



BOLETÍN DE LA PROPIEDAD INDUSTRIAL

Caracas, jueves 23 de mayo de 2024

Año 68

Boletín N° 630

Tomo 03/22

ÍNDICE

Tomo III/XXII

**TOMO III
(Continuación)**

Marcas con Orden de Publicación en Prensa Pág. 02

MINISTERIO DEL PODER POPULAR DE
COMERCIO NACIONAL

MINISTRO DEL PODER POPULAR DE
COMERCIO NACIONAL

LUIS ANTONIO
VILLEGAS RAMÍREZ

DIRECTOR GENERAL DEL SERVICIO
AUTÓNOMO DE LA PROPIEDAD
INTELECTUAL (SAPI)

HENDRICK PERDOMO

REGISTRADOR (E)
DE LA PROPIEDAD INDUSTRIAL

HENDRICK PERDOMO

SEDE: CUARTO PISO
EDIFICIO NORTE,
CENTRO SIMÓN BOLÍVAR
CARACAS, VENEZUELA

TELEFONOS:
48164.78/481.42.15/484.29.07

FAX: 483.13.91

WEB: sapi.gob.ve

S.A.P.I. 1931
Hecho el Depósito de Ley
DEPÓSITO LEGAL

Insc. 2023-007276 del 18 DE AGOSTO DE 2023

SOLICITADA POR: BBC INTERNATIONAL LLC Domicilio: 1515 North Federal Highway, Suite 206, Boca Raton, Florida 33432, Estados Unidos de América. País: ESTADOS UNIDOS DE AMÉRICA

DVS

EN CLASE: 18

PARA DISTINGUIR: BOLSOS, MOCHILAS, MALETAS.

TRAMITANTE: LUIS MANUEL RUIZ TORRES - LLANES FERNANDEZ NATHALIE ALEJANDRA

Insc. 2023-007277 del 18 DE AGOSTO DE 2023

SOLICITADA POR: BBC INTERNATIONAL LLC Domicilio: 1515 North Federal Highway, Suite 206, Boca Raton, Florida 33432, Estados Unidos de América. País: ESTADOS UNIDOS DE AMÉRICA

DVS

EN CLASE: 25

PARA DISTINGUIR: ROPA, CALZADO, SOMBRERERÍA.

TRAMITANTE: LUIS MANUEL RUIZ TORRES - LLANES FERNANDEZ NATHALIE ALEJANDRA

Insc. 2023-007287 del 18 DE AGOSTO DE 2023

NOMBRE DE LA MARCA: POLLO TROPICAL CITRUS MARINATED CHICKEN

SOLICITADA POR: POLLO OPERATIONS, INC. Domicilio: Miami, Florida, País: ESTADOS UNIDOS DE AMÉRICA

EN CLASE: 43

PARA DISTINGUIR: SERVICIOS DE RESTAURANT.

DESCRIPCION DE ETIQUETA: CONSISTE EN UN RECTÁNGULO DE COLOR BLANCO CÓDIGO HEX #FFFFFF, EN CUYO CENTRO SE APRECIA LA PALABRA -POLLO TROPICAL-, CON LA PARTICULARIDAD DE QUE LA PALABRA -POLLO- ES DE TRAZO GRUESO Y TIPOGRAFÍA CARACTERÍSTICA EN COLOR GRIS CLARO CÓDIGO HEX #E2E2E2, SIENDO LA LETRA -P- INICIAL MAYÚSCULA; Y, LA PALABRA -TROPICAL- ES DE TRAZO GRUESO Y TIPOGRÁFICA CARACTERÍSTICA EN COLOR GRIS CÓDIGO HEX #5C5C5C CON LA PARTICULARIDAD DE QUE LA LETRA INICIAL -T- ESTA REPRESENTADA POR UNA PALMERA CUYO TRONCO TIENE TRES SECCIONES, CON SEIS HOJAS, TRES A LA DERECHA Y TRES A LA IZQUIERDA; DEBAJO DE LA REFERIDA PALABRA -POLLO TROPICAL- SE APRECIAN LAS PALABRAS EN INGLÉS -CITRUS MARINATED CHICKEN- (-POLLO MARINADO CON CÍTRICOS-, EN ESPAÑOL), EN TIPOGRAFÍA CARACTERÍSTICA EN COLOR GRIS CÓDIGO HEX #5C5C5C, CON TODAS LAS LETRAS EN MAYÚSCULA. SE REIVINDICA EL CONJUNTO DESCRITO EN LOS COLORES INDICADOS, NO SE REIVINDICAN LOS TÉRMINOS GENÉRICOS.

TRAMITANTE: RONCAYOLO MEDINA MARIA EUGENIA - ASTUDILLO MARTINEZ JUAN LUIS

**Insc. 2023-007288 del 18 DE AGOSTO DE 2023**

NOMBRE DE LA MARCA: POLLO TROPICAL

SOLICITADA POR: POLLO OPERATIONS, INC. Domicilio: Miami, Florida, País: ESTADOS UNIDOS DE AMÉRICA

EN CLASE: 43

PARA DISTINGUIR: SERVICIOS DE RESTAURANT



DESCRIPCION DE ETIQUETA: CONSISTE EN UN RECTÁNGULO DE COLOR NEGRO CÓDIGO HEX #000000, EN CUYO CENTRO SE APRECIA LA PALABRA -POLLO TROPICAL- EN COLOR BLANCO CODIGO HEX #FFFFFF, TRAZO GRUESO Y TIPOGRAFIA CARACTERÍSTICAS, CON LA PARTICULARIDAD DE QUE LAS LETRAS -P- Y -T- INICIALES EN CADA PALABRA SON MAYÚSCULAS. SE REIVINDICA EL CONJUNTO DESCRITO EN LOS COLORES INDICADOS, NO SE REIVINDICAN LOS TÉRMINOS GENÉRICOS.

TRAMITANTE: RONCAYOLO MEDINA MARIA EUGENIA - ASTUDILLO MARTINEZ JUAN LUIS

Insc. 2023-007289 del 18 DE AGOSTO DE 2023

NOMBRE DE LA MARCA: BLINDCORP GROUP

SOLICITADA POR: BLINDCORP OCCIDENTE CA Domicilio: AV 15 DELICIAS ENTRE CALLES 88 Y 89 País: VENEZUELA

EN CLASE: 45

PARA DISTINGUIR: SERVICIOS DE SEGURIDAD PARA LA PROTECCIÓN FÍSICA Y DE BIENES MATERIALES Y PERSONAS, SERVICIOS PERSONALES Y SOCIALES PRESTADOS POR TERCEROS PARA SATISFACER LAS NECESIDADES INDIVIDUALES.

DESCRIPCION DE ETIQUETA: PALABRA BLINDCORP EN COLOR NEGRO, PALABRA GROUP EN COLOR NARANJA, EN EL CENTRO DE LA PALABRA BLINDCORP Y A TRAVÉS DE A LO LARGO DE ELLA TIENE UNA LINEA DELGADA DE COLOR GRIS, SIENDO LA LETRA "O" DE ESTA PALABRA EL SÍMBOLO DE UNA DIANA EN COLOR NARANJA CON LÍNEAS GRIS.

TRAMITANTE: ANDRES IGNACIO HANDS PINEDA



Insc. 2023-007329 del 21 DE AGOSTO DE 2023

NOMBRE DE LA MARCA: INHALE PUFF

SOLICITADA POR: GRUDIVER C.A. Domicilio: AV LIBERTADOR EDIF MULTICENTRO EMPRESARIAL DEL ESTE, TORRE LIBERTADOR NUCLEO A PISO 4 OF A45 SECTOR CHACAO CARACAS (CHACAO) MIRANDA ZONA POSTAL 1060 País: VENEZUELA

EN CLASE: NC

PARA DISTINGUIR: TODO LO RELACIONADO CON LA IMPORTACIÓN, EXPORTACIÓN, DISTRIBUCIÓN, COMERCIALIZACIÓN, SEA AL MAYOR O AL DETAL, PUBLICIDAD Y PROMOCIÓN DE SISTEMAS Y DISPOSITIVOS ELECTRÓNICOS, INCLUYENDO LOS SISTEMAS ELECTRÓNICOS DE ADMINISTRACIÓN DE NICOTINA (SEAN) Y SIN NICOTINA (SSSN), ASÍ COMO SUS ACCESORIOS

DESCRIPCION DE ETIQUETA: LA ETIQUETA SE DISTINGUE CON UNA LETRA "I" MINÚSCULA QUE SIMULA UN CIGARRILLO ELECTRÓNICO DE COLOR AZUL TURQUESA, EN EL PUNTO DE LA "I" SE DESPRENDE UNA LÍNEA CURVA DE COLOR NEGRO QUE ASEMEJA EL HUMO EMITIDO POR UN CIGARRILLO. AL LADO DE LA LETRA "I", SE ENCUENTRA LA LETRA "P" MAYÚSCULA DE COLOR NEGRO. AMBAS LETRAS NO FORMAN PARTE DEL NOMBRE DE LA MARCA. EN LA PARTE INFERIOR DE LAS LETRAS "IP", SE ENCUENTRA LA PALABRA "INHALE PUFF" EN MAYÚSCULAS (PALABRA DE FANTASÍA, NO TIENE UNA TRADUCCIÓN AL ESPAÑOL), LA PALABRA "INHALE" ES DE COLOR AZUL TURQUESA Y LA PALABRA "PUFF" ES DE COLOR NEGRO. SE REIVINDICA LA TOTALIDAD DE LA PALABRA Y LA TOTALIDAD DE LA IMAGEN EN LOS COLORES ANTES SEÑALADOS.

TRAMITANTE: GERARDO IMANOL LATOZEFSKY ALAMO



Insc. 2023-007347 del 21 DE AGOSTO DE 2023

SOLICITADA POR: ARIZA CALVO, JAIDER Domicilio: CALLE 2, CASA NUMERO 2-73, BARRIO HUGO CHAVEZ FRIAS, UREÑA, ESTADO TACHIRA País: VENEZUELA

J.J JEANS ORIGINAL**EN CLASE:** 25**PARA DISTINGUIR:** PRENDAS DE VESTIR, CALZADO Y SOMBRERERIA**TRAMITANTE:** ARIZA CALVO, JAIDER

Insc. 2023-007359 del 21 DE AGOSTO DE 2023**NOMBRE DE LA MARCA:** ORIENTAL

SOLICITADA POR: AGROPECUARIA GRAN ORIENTAL,C.A Domicilio: CTRA NACIONAL CALABOZO PASO EL CABALLO QTA HATO EL MANGUITO NRO S/N SECTOR EL MANGUITO CALABOZO GUARICO ZONA POSTAL 2312 País: VENEZUELA

**EN CLASE:** 30**PARA DISTINGUIR:** ARROZ ENTERO

DESCRIPCION DE ETIQUETA: SE PUEDE VISUALIZAR EN LA GRÁFICA EN UN FONDO DE COLOR BLANCO UNA FIGURA CONSTITUIDA DEL LADO IZQUIERDO, SE PUEDE OBSERVAR CINCO LINEAS SEMI-ONDULADAS QUE VAN DE COLOR VERDE OSCURO A VERDE CLARO, EN SU LADO DERECHO SE OBSERVA UNA FIGURA EN FORMA DE HOJA DE COLOR VERDE OSCURO CON UNA LINEA BLANCA EN EL CENTRO DE ELLA PARA COMPLETAR LA FIGURA EN EL CENTRO DE ELLAS SE PUEDE OBSERVAR UN SEMICIRCULAR EN REPRESENTACIÓN DE EL SOL, ENCIMA DE ÉL SE VE UNA ESPIGA EN FORMA ONDULADA AMBOS DE COLOR AMARILLO OSCURO, DEBAJO DE LA IMAGEN SE LEE LA PALABRA ORIENTAL, EN COLOR NEGRO, SIENDO LA LETRA O EN MINÚSCULA Y SU COMPLEMENTO EN MAYÚSCULA, SE REIVINDICA EL CONJUNTO DESCRITO.

TRAMITANTE: FENG HUOHENG

Insc. 2023-007372 del 22 DE AGOSTO DE 2023

SOLICITADA POR: OMAR DARWICH Domicilio: LOS PALOS GRANDES CARACAS País: VENEZUELA

WAXXJEANS**EN CLASE:** 25**PARA DISTINGUIR:** ROPA DE JEANS**TRAMITANTE:** OMAR DARWICH

Insc. 2023-007373 del 22 DE AGOSTO DE 2023

SOLICITADA POR: OMAR DARWICH Domicilio: LOS PALOS GRANDES CARACAS País: VENEZUELA

SHUGAR**EN CLASE:** 25**PARA DISTINGUIR:** ROPA DE JEANS**TRAMITANTE:** OMAR DARWICH

Insc. 2023-007374 del 22 DE AGOSTO DE 2023

SOLICITADA POR: OMAR DARWICH Domicilio: LOS PALOS GRANDES CARACAS País: VENEZUELA

SHUGARJEANS**EN CLASE:** 25**PARA DISTINGUIR:** ROPA DE JEANS**TRAMITANTE:** OMAR DARWICH

Insc. 2023-007379 del 22 DE AGOSTO DE 2023**NOMBRE DE LA MARCA:** INTER GO**SOLICITADA POR:** CORPORACIÓN TELEMIC, C.A., Domicilio: Barquisimeto, Estado Lara, República Bolivariana de Venezuela País: VENEZUELA**EN CLASE:** 38**PARA DISTINGUIR:** SERVICIO DE APLICACIÓN DE STREAMING (TRANSMISIÓN DE DATOS EN TIEMPO REAL).**DESCRIPCIÓN DE ETIQUETA:** LA ETIQUETA QUE SE PRESENTA A CONTINUACIÓN CONSISTE EN LA REPRESENTACIÓN GRÁFICA DE LAS DENOMINACIONES INTER Y GO. LA DENOMINACIÓN INTER ESTÁ ESCRITA CON LETRAS MINÚSCULAS DE COLOR BLANCO Y TRAZOS GRUESOS. LOS TRAZOS DE LAS LETRAS I Y N DE ESTE TÉRMINO TIENEN LA PARTICULARIDAD DE ESTAR UNIDOS, SIENDO EL TRAZO VERTICAL DE LA LETRA I EL MISMO TRAZO VERTICAL IZQUIERDO DE LA LETRA N. POR SU PARTE, LA DENOMINACIÓN GO ESTÁ ESCRITA CON LETRAS MAYÚSCULAS DE COLOR AMARILLO Y TRAZOS GRUESOS. LAS LETRAS DE LA PALABRA GO SON DE MENOR TAMAÑO QUE LAS LETRAS DEL TÉRMINO INTER. EL FONDO DE LA ETIQUETA ES AZUL. SE REIVINDICA EL CONJUNTO DESCRITO.**TRAMITANTE:** DANA RUTH BENTATA - JOSE JAVIER BRIZ - BENTATA KAREL - BEYER, ANETTE M**Insc. 2023-007380 del 22 DE AGOSTO DE 2023****NOMBRE DE LA MARCA:** LA BUENA VIDA FIT**SOLICITADA POR:** SALAZAR RODRIGUEZ RUTH KATHERINE Domicilio: SAN ANTONIO DE LOS ALTOS, MIRANDA. País: VENEZUELA, CARRILLO VIELMA YESENIA JOSEFINA Domicilio: PALO VERDE, MUNICIPIO SUCRE. CARACAS País: VENEZUELA**EN CLASE:** 41**PARA DISTINGUIR:** GIMNASIOS, ACTIVIDADES DEPORTIVAS, CLUBES DEPORTIVOS**DESCRIPCIÓN DE ETIQUETA:** CONSISTE EN EL DISEÑO DE LAS PALABRAS "LA BUENA VIDA FIT", ESCRITAS EN MAYÚSCULA, CON LETRAS MACIZADAS, SIN SERIFA Y DISPUESTAS EN 2 NIVELES: EN LA PARTE SUPERIOR SE ENCUENTRAN LAS PALABRAS "LA BUENA" ESCRITAS EN COLOR VERDE Y EN LA PARTE INFERIOR LAS PALABRAS "VIDA FIT", DE UN TAMAÑO MÁS PEQUEÑO, ESCRITAS EN COLOR BLANCO. EN EL LADO IZQUIERDO DEL DISEÑO ANTES DESCRITO SE ENCUENTRA LA REPRESENTACIÓN GRÁFICA DE UNA FIGURA QUE SEMEJA UNA MANCUERNA DE COLOR VERDE, MACIZADA. TODO EL DISEÑO SE ENCUENTRA DISPUESTO SOBRE UN FONDO NEGRO. SE REIVINDICA EL CONJUNTO COMPLETO, EXCEPTUANDO LAS PALABRAS GENÉRICAS "LA BUENA VIDA"**TRAMITANTE:** CARRILLO VIELMA YESENIA JOSEFINA**Insc. 2023-007384 del 22 DE AGOSTO DE 2023****NOMBRE DE LA MARCA:** PRIME SALUD**SOLICITADA POR:** SERVICIOS MÉDICOS PRIME SALUD, C.A. Domicilio: Av. Principal de los Ruices, Local OFC-P1-6, Centro Corporativo Los Ruices, Sector Los Ruices, Caracas, Miranda.Zona Postal 1071. País: VENEZUELA

EN CLASE: 44

PARA DISTINGUIR: SERVICIOS MÉDICOS; SERVICIOS DE ATENCIÓN PRIMARIA DE SALUD.

DESCRIPCIÓN DE ETIQUETA: CONSISTE EN UN DISEÑO DE FONDO BLANCO QUE CONTIENE UNA FORMA QUE SE ASEMEJA A UN CORAZÓN EN CUYO CENTRO IZQUIERDO SE ENCUENTRA UNA FRANJA QUE HACE LA FORMA DEL NÚMERO 1 EN COLOR BLANCO; LA MITAD IZQUIERDA DEL CORAZÓN ES DE AZUL OSCURO CON UN DELINEADO EN BLANCO QUE DA UN EFECTO DE PROFUNDIDAD, Y LA MITAD DERECHA ES AZUL CLARO CON UN DELINEADO EN BLANCO QUE DA EFECTO DE PROFUNDIDAD. EN LA PARTE DE ABAJO SE ENCUENTRA LA PALABRA PRIME (PALABRA ESCRITA EN INGLÉS CUYA TRADUCCIÓN AL ESPAÑOL ES PRINCIPAL), EN LETRA MOLDE, LA P SE ENCUENTRA EN MAYÚSCULA Y RIME EN MINÚSCULAS, EN COLOR AZUL; EL PUNTO DE LA LETRA I FORMA A SU VEZ LO QUE ES EL TUBO, MEMBRANA Y CAMPANA DE UN ESTETOSCOPIO. EN LA PARTE INFERIOR SE ENCUENTRA LA PALABRA SALUD EN UN MAYOR TAMAÑO, ESCRITA A LETRA MOLDE, LA S EN MAYÚSCULA Y ALUD EN MINÚSCULAS, EN COLOR AZUL MÁS CLARO. SE REIVINDICAN EL CONJUNTO DESCRITO Y LOS COLORES. NO SE REIVINDICAN LEYENDAS GENÉRICAS NI DESCRIPTIVAS, NO SE REIVINDICA LA PALABRA SALUD.

TRAMITANTE: GONZALEZ ESCOBAR CASTOR JOSE - ROSSINI MARTIN NICOLAS - NORBERTO APOLINAR YIBIRIN - LOPEZ TERRIZI GUSTAVO ADOLFO - VASQUEZ MIKEL

Insc. 2023-007386 del 22 DE AGOSTO DE 2023

SOLICITADA POR: PRIME CORRETAJE DE SEGUROS, C.A. Domicilio: Av. Paseo los Andes, CC. La Colina, Nivel 4, Local C4-10. Sector San Antonio de los Altos, Miranda. Zona Postal 1204 País: VENEZUELA

PRIME CORRETAJE DE SEGUROS

EN CLASE: 36

PARA DISTINGUIR: OPERACIONES DE SEGUROS Y REASEGUROS EN TODAS SUS FORMAS. CORRETAJE DE SEGUROS.

TRAMITANTE: GONZALEZ ESCOBAR CASTOR JOSE

Insc. 2023-007387 del 22 DE AGOSTO DE 2023

NOMBRE DE LA MARCA: AEROFLEX

SOLICITADA POR: STANTON S.A.S. Domicilio: Km 25 Vía Sibaté Cundinamarca País: COLOMBIA



EN CLASE: 25

PARA DISTINGUIR: PRENDAS DE VESTIR, CALZADO, ARTÍCULOS DE SOMBRERERÍA.

DESCRIPCIÓN DE ETIQUETA: SOBRE UN FONDO BLANCO SE OBSERVA LA PALABRA FANTASÍA AEROFLEX, (PERO SI SE SEPARA AERO ES UN ELEMENTO PREFIJAL QUE SIGNIFICA AIRE Y FLEX ES UNA PALABRA CUYA TRADUCCIÓN AL ESPAÑOL ES DOBLAR) EN TIPOGRAFÍA DE TRAZO GRUESO; LA A SE ENCUENTRA EN MAYÚSCULA Y EROFLEX EN MINÚSCULAS, TODO EN COLOR GRIS CLARO PANTONE: 422 C. DETRÁS DE LA SÍLABA EX SE ENCUENTRA UNA X EN MAYOR TAMAÑO CON UN DISEÑO IRREGULAR EN COLOR GRIS OSCURO PANTONE: 424 C. SE REIVINDICA EL CONJUNTO DESCRITO. SE REIVINDICAN LOS COLORES DEL DISEÑO. NO SE REIVINDICAN LOS ELEMENTOS GENÉRICOS NI DESCRIPTIVOS.

TRAMITANTE: GONZALEZ ESCOBAR CASTOR JOSE - ROSSINI MARTIN NICOLAS - NORBERTO APOLINAR YIBIRIN - BAEZ HOLGUIN ANA GRECIA - LOPEZ TERRIZI GUSTAVO ADOLFO - VASQUEZ MIKEL

Insc. 2023-007388 del 22 DE AGOSTO DE 2023

NOMBRE DE LA MARCA: AEROFLEX

SOLICITADA POR: STANTON S.A.S. Domicilio: Km 25 Vía Sibaté Cundinamarca País: COLOMBIA



EN CLASE: 18

PARA DISTINGUIR: CUERO Y CUERO DE IMITACIÓN; PIELES DE ANIMALES; ARTÍCULOS DE EQUIPAJE; MALETAS; MORRALES; MOCHILAS; BOLSOS; BILLETERAS; BOLSAS DE TRANSPORTE; MONEDEROS; CARTERAS; PARAGUAS Y SOMBRILLAS; BASTONES; FUSTAS, ARNESES Y ARTÍCULOS DE GUARNICIONERÍA; COLLARES, CORREAS Y ROPA PARA ANIMALES.

DESCRIPCION DE ETIQUETA: SOBRE UN FONDO BLANCO SE OBSERVA LA PALABRA FANTASÍA AEROFLEX, (PERO SI SE SEPARA AERO ES UN ELEMENTO PREFIJAL QUE SIGNIFICA AIRE Y FLEX ES UNA PALABRA CUYA TRADUCCIÓN AL ESPAÑOL ES DOBLAR) EN TIPOGRAFÍA DE TRAZO GRUESO; LA A SE ENCUENTRA EN MAYÚSCULA Y EROFLEX EN MINÚSCULAS, TODO EN COLOR GRIS CLARO PANTONE: 422 C. DETRÁS DE LA SÍLABA EX SE ENCUENTRA UNA X EN MAYOR TAMAÑO CON UN DISEÑO IRREGULAR EN COLOR GRIS OSCURO PANTONE: 424 C. SE REIVINDICA EL CONJUNTO DESCRITO. SE REIVINDICAN LOS COLORES DEL DISEÑO. NO SE REIVINDICAN LOS ELEMENTOS GENÉRICOS NI DESCRIPTIVOS.

TRAMITANTE: GONZALEZ ESCOBAR CASTOR JOSE - ROSSINI MARTIN NICOLAS - NORBERTO APOLINAR YIBIRIN - BAEZ HOLGUIN ANA GRECIA - LOPEZ TERRIZI GUSTAVO ADOLFO - VASQUEZ MIKEL

Insc. 2023-007389 del 22 DE AGOSTO DE 2023

NOMBRE DE LA MARCA: ELEMENTUS

SOLICITADA POR: ELEMENTUS RELAX & BEAUTY SPA CENTER C.A. Domicilio: Municipio el Hatillo, Centro Comercial la Boyera, mezanina, Urb. La Boyera, Caracas País: VENEZUELA



EN CLASE: 44

PARA DISTINGUIR: SERVICIO DE SPA; TRATAMIENTOS MÉDICOS, MEDICINA ALTERNATIVA, PRUEBAS DE LABORATORIOS, TRATAMIENTOS DE HIGIENE Y DE BELLEZA PERSONAL, QUIROPRACTICA, MASAJES, TELEMEDICINA, SERVICIOS TERAPÉUTICOS, CASA DE REPOSOS Y CONVALECENCIA, ASESORIA NUTRICIONAL, CAPACITACIONES Y ASISTENCIA EN LOS SERVICIOS BRINDADOS.

DESCRIPCION DE ETIQUETA: SE DISTINGUEN 9 LETRAS ESCRITAS EN MAYÚSCULAS QUE JUNTAS SE LEEN "ELEMENTUS", ACOMPAÑADAS CON CUATRO CÍRCULOS EN LA PARTE DE ABAJO EN FORMA DE CÍRCULOS DENTRO DE CADA CÍRCULO HAY UN DIBUJO ABSTRACTO. TODOS LOS TRAZOS SON EN COLOR BRONCE. APARECE UNA LECTURA EN LA PARTE DE ABAJO QUE NO SE REIVINDICA: RELAX & BEAUTY SPA CENTER; A) PALABRA DE LA MARCA MIXTA ?ELEMENTUS? TRADUCCIÓN: ?ELEMENTOS?, LA PALABRA ORIGEN SE ENCUENTRA EN IDIOMA LETÓN; B) LA FRASE CON ELEMENTOS GENÉRICOS Y DESCRIPTIVOS QUE SE ENCUENTRAN DENTRO DE LA MISMA NO SE REIVINDICAN PERO IGUALMENTE SE PASA A TRADUCIR ?RELAX & BEAUTY SPA CENTER? TRADUCCIÓN: ?CENTRO BALNEARIO DE RELAJACIÓN Y BELLEZA?; ORIGEN IDIOMA INGLÉS.

TRAMITANTE: GOMEZ ANGUS MARLEN CECILIA

Insc. 2023-007390 del 22 DE AGOSTO DE 2023**NOMBRE DE LA MARCA:** ELEMENTUS**SOLICITADA POR:** ELEMENTUS RELAX & BEAUTY SPA CENTER C.A. Domicilio: Municipio el Hatillo, Centro Comercial la Boyera, mezanina, Urb. La Boyera, Caracas País: VENEZUELA**EN CLASE:** 3

PARA DISTINGUIR: COMPRENDE PRINCIPALMENTE LAS PREPARACIÓN DE PRODUCTOS COSMÉTICOS, PRODUCTOS DE TOCADOR NO MEDICINALES, ASÍ COMO LAS PREPARACIONES DE PRODUCTOS DE LIMPIEZA NO MEDICINALES COMO SON: CHAMPÚ, ACONDICIONADOR, BAÑO DE CREMA, CHAMPÚ SECO, TINTE PARA CABELLO, PRODUCTOS PARA ALISAR U ONDULAR EL CABELLO. ?DESODORANTES, PASTA DE DIENTE Y ENJUAGUES BUCALES. ?ACEITES ESENCIALES. ? MAQUILLAJES DE TODO TIPO Y SUS ESTUCHES. ? CREMAS PARA DE CUTIS Y CUERPO DE HIDRATACIÓN Y BELLEZA NO MEDICINALES? GEL DE ALOE VERA, GEL DE BAÑOS, SALES DE BAÑO.

DESCRIPCION DE ETIQUETA: SE DISTINGUEN 9 LETRAS ESCRITAS EN MAYÚSCULAS QUE JUNTAS SE LEEN "ELEMENTUS", ACOMPAÑADAS CON CUATRO CÍRCULOS EN LA PARTE DE ABAJO EN FORMA DE CÍRCULOS DENTRO DE CADA CÍRCULO HAY UN DIBUJO ABSTRACTO. TODOS LOS TRAZOS SON EN COLOR BRONCE. APARECE UNA LECTURA EN LA PARTE DE ABAJO QUE NO SE REIVINDICA: RELAX & BEAUTY SPA CENTER; A) PALABRA DE LA MARCA MIXTA ?ELEMENTUS? TRADUCCIÓN: ?ELEMENTOS?, LA PALABRA ORIGEN SE ENCUENTRA EN IDIOMA LETÓN; B) LA FRASE CON ELEMENTOS GENÉRICOS Y DESCRIPTIVOS QUE SE ENCUENTRAN DENTRO DE LA MISMA NO SE REIVINDICAN PERO IGUALMENTE SE PASA A TRADUCIR ?RELAX & BEAUTY SPA CENTER? TRADUCCIÓN: ?CENTRO BALNEARIO DE RELAJACIÓN Y BELLEZA?; ORIGEN IDIOMA INGLÉS.

TRAMITANTE: GOMEZ ANGUS MARLEN CECILIA**Insc. 2023-007391 del 22 DE AGOSTO DE 2023****NOMBRE DE LA MARCA:** CONDIMENTOS EL SABROSO**SOLICITADA POR:** CONDIMENTOS EL SABROSO Domicilio: AV. CARABOBO EDIFICIO DON DIMA, PISO PB, LOCAL S/N, URB. CENTRO URBANO, MUNICIPIO MANUEL CEDEÑO, CAICARA DEL ORINOCO, ESTADO BOLÍVAR País: VENEZUELA**EN CLASE:** 30

PARA DISTINGUIR: PARA DISTINGUIR CAFÉ, TÉ, CACAO, AZÚCAR, ARROZ, TAPIOCA, SAGÚ, SUCEDÁNEOS DEL CAFÉ; HARINAS Y PREPARACIONES HECHAS DE CEREALES, PAN, PASTELERÍA Y CONFITERÍA, HELADOS COMESTIBLES; MIEL, JARABE DE MELAZA; LEVADURA, POLVOS PARA ESPONJAR; SAL, MOSTAZA; VINAGRE, SALSAS (CONDIMENTOS); ESPECIAS; HIELO.

DESCRIPCION DE ETIQUETA: EL DISEÑO SOLICITADO SE DESCRIBE DE LA SIGUIENTE MANERA: PRIMERAMENTE, SE PRESENTA UN RECTÁNGULO DE ESQUINAS REDONDEADAS, CON BORDE FORMADO POR UN TRAZO MEDIANO DE COLOR ROJO Y TIENE UN FONDO DE COLOR BLANCO. EN LA ESQUINA SUPERIOR IZQUIERDA DEL RECTÁNGULO, SE PUEDE APRECIAR UN CÍRCULO DE BORDE DE COLOR ROJO E IGUALMENTE TIENE UN FONDO DE COLOR BLANCO. DENTRO DEL CÍRCULO, SE OBSERVA LA FIGURA DE UN HOMBRE QUE ES UN COCINERO O UN CHEF; PUESTO QUE LLEVA LA GORRA CARACTERÍSTICA DE LOS CHEFS Y EL UNIFORME COMO

TAL. SE APRECIA QUE EL COCINERO O CHEF, SE ENCUENTRA MIRANDO HACIA SU LADO IZQUIERDO; MIENTRAS QUE, CON SU BRAZO DERECHO, LLEVA LEVANTADA UNA BANDEJA QUE SE PUEDE VER CLARAMENTE QUE SE TRATA DE UN AVE O POLLO HORNEADO. EL DIBUJO DEL COCINERO O CHEF, ESTA FORMADO POR TRAZOS FINOS DE COLOR NEGRO CON FONDO DE COLOR BLANCO. AHORA BIEN, SE PUEDE OBSERVAR QUE JUSTAMENTE AL LADO DEL EXTREMO DERECHO DEL CÍRCULO DE BORDE ROJO, QUE ES EN LA PARTE SUPERIOR DE DENTRO DEL RECTÁNGULO; SE PRESENTA ESCRITO "CONDIMENTOS" (PALABRA GENÉRICA NO REIVINDICABLE), CON LETRAS DE TIPO IMPRENTA TIMES NEW ROMAN, TODAS EN MAYÚSCULA Y DE COLOR NEGRO. DEBAJO, SE PRESENTA EL SIGNO SOLICITADO "EL SABROSO", EL CUAL SE EXTIENDE A TODO LO ANCHO DEL RECTÁNGULO. SE PRESENTA ESCRITO CON LETRAS DE TIPO IMPRENTA REDONDEADAS, CUYO ESPACIADO ENTRE CARACTERES SE APRECIA ESTRECHO. SE PRESENTA EN FORMA DE TÍTULO, ES DECIR, LA PRIMERA LETRA DE CADA TÉRMINO ES MAYÚSCULA Y LAS SIGUIENTES SON MINÚSCULAS. LAS LETRAS SON DE TRAZOS MUY GRUESO, Y LLEVAN UN RELLENO DEGRADADO LINEAL HORIZONTAL, EN COLOR ROJO OSCURO, DE TAL MANERA QUE SE OBSERVA EN LA PARTE ALTA DE LAS LETRAS UN TONO DE ROJO OSCURO MÁS CLARO, PARA LUEGO TERMINAR EN LA PARTE BAJA CON UN TONO DE COLOR ROJO MÁS INTENSAMENTE OSCURO. LAS LETRAS SE ENCUENTRAN DELINEADAS CON UN BORDE DE TRAZO MEDIANO DE COLOR BLANCO, PARA LUEGO OBSERVAR QUE CADA TÉRMINO, ES BORDEADO O RODEADO EN SU CONJUNTO, CON UN BORDE DE TRAZO GRUESO DE COLOR NEGRO. DE TAL MANERA, QUE SE APRECIA QUE EL SIGNO SOLICITADO, SE MUESTRA EN ALTO RELIEVE O EN FORMA TRIDIMENSIONAL, Y CON ELLO SE VE RESALTADO DENTRO DEL DISEÑO. DEBAJO, SE PUEDE APRECIAR UNA FRANJA HORIZONTAL MEDIA CURVA O CINTA ONDEADA, QUE PARECE COMO SI ESTUVIESE SUBRAYANDO AL SIGNO EL SABROSO. ESTA CINTA ES DE COLOR AMARILLO. TODO EL DISEÑO SE ENCUENTRA CONTENIDO EN UN FONDO DE COLOR BLANCO. NO SE REIVINDICA EL TÉRMINO "CONDIMENTOS", POR SER GENÉRICA. POR LO DEMÁS, SE REIVINDICA LOS COLORES Y TODO SU CONTENIDO.

TRAMITANTE: GISELA MARGARITA SOLANO DE URRIETA

Insc. 2023-007392 del 22 DE AGOSTO DE 2023

NOMBRE DE LA MARCA: CONDIMENTOS EL SABROSO

SOLICITADA POR: CONDIMENTOS EL SABROSO Domicilio: AV. CARABOBO EDIFICIO DON DIMA, PISO PB, LOCAL S/N, URB. CENTRO URBANO, MUNICIPIO MANUEL CEDEÑO, CAICARA DEL ORINOCO, ESTADO BOLÍVAR País: VENEZUELA

EN CLASE: NC

PARA DISTINGUIR: PARA DISTINGUIR NOMBRE COMERCIAL DE EMPRESA QUE TIENE POR OBJETO TODO LO RELACIONADO CON EL SERVICIO DE ELABORACIÓN, EMPAQUETADORA, SUMINISTRO, DISTRIBUCIÓN, TRANSPORTE A NIVEL NACIONAL DE TODO TIPO DE CONDIMENTOS Y ESPECIAS PARA LAS COMIDAS, ASÍ COMO VÍVERES AL MAYOR Y DETAL.

DESCRIPCIÓN DE ETIQUETA: EL DISEÑO SOLICITADO SE DESCRIBE DE LA SIGUIENTE MANERA: PRIMERAMENTE, SE PRESENTA UN RECTÁNGULO DE ESQUINAS REDONDEADAS, CON BORDE FORMADO POR UN TRAZO MEDIANO DE COLOR ROJO Y TIENE UN FONDO DE COLOR BLANCO. EN LA ESQUINA SUPERIOR IZQUIERDA DEL RECTÁNGULO, SE PUEDE APRECIAR UN CÍRCULO DE BORDE DE COLOR ROJO E IGUALMENTE TIENE UN FONDO DE COLOR BLANCO. DENTRO DEL CÍRCULO, SE OBSERVA LA FIGURA DE UN HOMBRE QUE ES UN COCINERO O UN CHEF; PUESTO QUE LLEVA LA GORRA CARACTERÍSTICA DE LOS CHEFS Y EL UNIFORME COMO TAL. SE APRECIA QUE EL COCINERO O CHEF, SE ENCUENTRA MIRANDO HACIA SU LADO



IZQUIERDO; MIENTRAS QUE, CON SU BRAZO DERECHO, LLEVA LEVANTADA UNA BANDEJA QUE SE PUEDE VER CLARAMENTE QUE SE TRATA DE UN AVE O POLLO HORNEADO. EL DIBUJO DEL COCINERO O CHEF, ESTA FORMADO POR TRAZOS FINOS DE COLOR NEGRO CON FONDO DE COLOR BLANCO. AHORA BIEN, SE PUEDE OBSERVAR QUE JUSTAMENTE AL LADO DEL EXTREMO DERECHO DEL CÍRCULO DE BORDE ROJO, QUE ES EN LA PARTE SUPERIOR DE DENTRO DEL RECTÁNGULO; SE PRESENTA ESCRITO "CONDIMENTOS" (PALABRA GENÉRICA NO REIVINDICABLE), CON LETRAS DE TIPO IMPRENTA TIMES NEW ROMAN, TODAS EN MAYÚSCULA Y DE COLOR NEGRO. DEBAJO, SE PRESENTA EL SIGNO SOLICITADO "EL SABROSO", EL CUAL SE EXTIENDE A TODO LO ANCHO DEL RECTÁNGULO. SE PRESENTE ESCRITO CON LETRAS DE TIPO IMPRENTA REDONDEADAS, CUYO ESPACIADO ENTRE CARACTERES SE APRECIA ESTRECHO. SE PRESENTA EN FORMA DE TÍTULO, ES DECIR, LA PRIMERA LETRA DE CADA TÉRMINO ES MAYÚSCULA Y LAS SIGUIENTES SON MINÚSCULAS. LAS LETRAS SON DE TRAZOS MUY GRUESO, Y LLEVAN UN RELLENO DEGRADADO LINEAL HORIZONTAL, EN COLOR ROJO OSCURO, DE TAL MANERA QUE SE OBSERVA EN LA PARTE ALTA DE LAS LETRAS UN TONO DE ROJO OSCURO MÁS CLARO, PARA LUEGO TERMINAR EN LA PARTE BAJA CON UN TONO DE COLOR ROJO MÁS INTENSAMENTE OSCURO. LAS LETRAS SE ENCUENTRAN DELINEADAS CON UN BORDE DE TRAZO MEDIANO DE COLOR BLANCO, PARA LUEGO OBSERVAR QUE CADA TÉRMINO, ES BORDEADO O RODEADO EN SU CONJUNTO, CON UN BORDE DE TRAZO GRUESO DE COLOR NEGRO. DE TAL MANERA, QUE SE APRECIA QUE EL SIGNO SOLICITADO, SE MUESTRA EN ALTO RELIEVE O EN FORMA TRIDIMENSIONAL, Y CON ELLO SE VE RESALTADO DENTRO DEL DISEÑO. DEBAJO, SE PUEDE APRECIAR UNA FRANJA HORIZONTAL MEDIA CURVA O CINTA ONDEADA, QUE PARECE COMO SI ESTUVIESE SUBRAYANDO AL SIGNO EL SABROSO. ESTA CINTA ES DE COLOR AMARILLO. TODO EL DISEÑO SE ENCUENTRA CONTENIDO EN UN FONDO DE COLOR BLANCO. NO SE REIVINDICA EL TÉRMINO "CONDIMENTOS", POR SER GENÉRICA. POR LO DEMÁS, SE REIVINDICA LOS COLORES Y TODO SU CONTENIDO.

TRAMITANTE: GISELA MARGARITA SOLANO DE URRIETA

Insc. 2023-007394 del 22 DE AGOSTO DE 2023

SOLICITADA POR: ORDOÑEZ CRUZ LEIDY VIVIANA Domicilio: CARRERA 7 , LOCAL NUMERO 1-40, BARRIO LAGUNITAS, SAN ANTONIO DEL TACHIRA País: VENEZUELA

JEANSCROSS

EN CLASE: 25

PARA DISTINGUIR: PRENDAS DE VESTIR; CALZADOS, ROPAS Y SOMBRERERIA.

TRAMITANTE: ORDOÑEZ CRUZ LEIDY VIVIANA

Insc. 2023-007396 del 22 DE AGOSTO DE 2023

SOLICITADA POR: CORPORACION COAVEN 21, C.A Domicilio: CALLE BOLIVAR SOBRE LAS PARCELAS 47 Y 48 EDIF ACEROS SUECOS PISO 1 APT N/A URB CIUDAD SATELITE CARACAS MIRANDA. País: VENEZUELA

OASIS

EN CLASE: 29

PARA DISTINGUIR: CARNE, PESCADO, CARNE DE AVE Y CARNE DE CAZA; EXTRACTOS DE CARNE; FRUTAS Y VERDURAS, HORTALIZAS Y LEGUMBRES EN CONSERVA, CONGELADAS, SECAS Y COCIDAS; JALEAS, CONFITURAS, COMPOTAS; HUEVOS, LECHE Y PRODUCTOS LÁCTEOS; ACEITES Y GRASAS COMESTIBLES; ESPECIALMENTE ATUN Y SARDINAS ENLATADAS.

TRAMITANTE: CAMACHO FLORES FRANKLIN JOSÉ

Insc. 2023-007397 del 22 DE AGOSTO DE 2023**NOMBRE DE LA MARCA:** TAMCA**SOLICITADA POR:** TORNILLOS ADRIANSA MAYOR, C.A Domicilio: AV LAS INDUSTRIAS CENTRO DE SERVICIOS UNISERCA LOCAL NRO 5 A PLANTA MEZZANINA SECTOR OESTE BARQUISIMETO LARA. País: VENEZUELA**EN CLASE:** 6**PARA DISTINGUIR:** METALES COMUNES Y SUS ALEACIONES, MENAS; MATERIALES DE CONSTRUCCIÓN Y EDIFICACIÓN METÁLICOS; CONSTRUCCIONES TRANSPORTABLES METÁLICAS; CABLES E HILOS METÁLICOS NO ELÉCTRICOS; PEQUEÑOS ARTÍCULOS DE FERRETERÍA METÁLICOS; CONTENEDORES METÁLICOS DE ALMACENAMIENTO Y TRANSPORTE; CAJAS DE CAUDALES**DESCRIPCION DE ETIQUETA:** LOGOTIPO DE FONDO BLANCO QUE POSEE A MANO IZQUIERDA DE QUIÉN OBSERVA LA LETRA "T" FORMADA POR LO QUE SE ASEMEJA SER UN TORNILLO GRANDE DE COLOR NEGRO CON LAS LÍNEAS DE LAS ROCAS EN COLOR BLANCO, SEGUIDAMENTE SE OBSERVAN LAS LETRAS "A", "M", "C", "A" QUE JUNTAS FORMAN EL TERMINO FONETICO DEL CONJUNTO "TAMCA" (PALABRA DE FANTASIA Y SIN TRADUCCION) LETRAS TIPO IMPRENTA, TIPO DE FUENTE EXPRESSA-BOLD, TAMAÑO GRANDE Y COLOR NEGRO. SE REIVINDICAN LOS COLORES Y EL CONJUNTO EN SU TOTALIDAD.**TRAMITANTE:** RAMOS PÉREZ EDGAR ANTONIO**Insc. 2023-007401 del 23 DE AGOSTO DE 2023****NOMBRE DE LA MARCA:** EXCLUSIVE CLUB BANCO PLAZA**SOLICITADA POR:** BANCO PLAZA, C.A BANCO UNIVERSAL Domicilio: CARACAS - DISTRITO CAPITAL País: VENEZUELA**EN CLASE:** 9**PARA DISTINGUIR:** SOFTWARE, APARATOS PARA EL REGISTRO, TRANSMISIÓN, REPRODUCCIÓN DE SONIDO E IMÁGENES, SOPORTE DE REGISTROS MAGNÉTICOS, DISTRIBUIDORES AUTOMÁTICOS Y MECANISMOS PARA APARATOS DE PREVIO PAGO, CAJAS REGISTRADORAS.**DESCRIPCION DE ETIQUETA:** DESCRIPCIÓN DEL DISEÑO EXCLUSIVE CLUB BANCO PLAZA (LAS PALABRAS EXCLUSIVE CLUB LEYENDA GENÉRICA NO REIVINDICABLE) (TRADUCE DEL INGLÉS EXCLUSIVE CLUB-CLUB EXCLUSIVO) CONSISTE EN LA REPRESENTACIÓN GRÁFICA DE UN CUADRADO DE COLOR NEGRO, DENTRO SE LEE EXCLUSIVE CLUB BANCO PLAZA (LAS PALABRAS EXCLUSIVE CLUB LEYENDA GENÉRICA NO REIVINDICABLE), (TRADUCE DEL INGLÉS EXCLUSIVE CLUB-CLUB EXCLUSIVO). LAS PALABRAS EXCLUSIVE CLUB, DE TRAZO FINO, COLOR VERDE, ESCRITAS LAS LETRAS E Y C EN MAYÚSCULAS, EL RESTO EN MINÚSCULAS. LA PALABRA CLUB SE CARACTERIZA POR ESTAR ESCRITA DE GRAN TAMAÑO. DEBAJO HACIA LA PARTE INFERIOR DERECHA SE PUEDE LEER TAMBIÉN LAS PALABRAS BANCO PLAZA, DE TRAZO GRUESO, COLOR BLANCO, ESCRITAS EN MAYUSCULAS. DEBAJO DE ESTAS, SE OBSERVAN TRES FIGURAS IRREGULARES, DE COLOR VERDE. A SU VEZ AL FONDO DE DICHO CUADRADO Y EL MISMO LADO DERECHO SE OBSERVAN VARIAS FIGURAS CIRCULARES, DE COLOR VERDE Y DE DIFERENTES TAMAÑOS. SE REIVINDICA EL CONJUNTO DESCRITO, ASÍ COMO LA COMBINACIÓN DE LOS COLORES: NEGRO, VERDE Y BLANCO. EXCEPTO LAS LEYENDAS GENÉRICAS NO REIVINDICABLES. (LAS PALABRAS EXCLUSIVE CLUB).**TRAMITANTE:** CARRASCOSA DE MENA JOSE MANUEL - REYES URBINA LUISA NATACHA - ALVAREZ HERNANDEZ MITCHELLE J - PANIZ PEREIRA HILDANIA - CARRASCOSA URQUIJO CARLOS FELIPE - ALCALA GUTIERREZ EUCARIS DEL CARMEN

Insc. 2023-007402 del 23 DE AGOSTO DE 2023**NOMBRE DE LA MARCA:** EXCLUSIVE CLUB BANCO PLAZA**SOLICITADA POR:** BANCO PLAZA, C.A BANCO UNIVERSAL Domicilio: CARACAS - DISTRITO CAPITAL País: VENEZUELA**EN CLASE:** 36**PARA DISTINGUIR:** SERVICIOS DE SEGUROS, OPERACIONES FINANCIERAS, OPERACIONES MONETARIAS, NEGOCIOS INMOBILIARIOS.

DESCRIPCION DE ETIQUETA: DESCRIPCIÓN DEL DISEÑO EXCLUSIVE CLUB BANCO PLAZA (LAS PALABRAS EXCLUSIVE CLUB LEYENDA GENÉRICA NO REIVINDICABLE) (TRADUCE DEL INGLÉS EXCLUSIVE CLUB-CLUB EXCLUSIVO) CONSISTE EN LA REPRESENTACIÓN GRÁFICA DE UN CUADRADO DE COLOR NEGRO, DENTRO SE LEE EXCLUSIVE CLUB BANCO PLAZA (LAS PALABRAS EXCLUSIVE CLUB LEYENDA GENÉRICA NO REIVINDICABLE), (TRADUCE DEL INGLÉS EXCLUSIVE CLUB-CLUB EXCLUSIVO). LAS PALABRAS EXCLUSIVE CLUB, DE TRAZO FINO, COLOR VERDE, ESCRITAS LAS LETRAS E Y C EN MAYÚSCULAS, EL RESTO EN MINÚSCULAS. LA PALABRA CLUB SE CARACTERIZA POR ESTAR ESCRITA DE GRAN TAMAÑO. DEBAJO HACIA LA PARTE INFERIOR DERECHA SE PUEDE LEER TAMBIÉN LAS PALABRAS BANCO PLAZA, DE TRAZO GRUESO, COLOR BLANCO, ESCRITAS EN MAYUSCULAS. DEBAJO DE ESTAS, SE OBSERVAN TRES FIGURAS IRREGULARES, DE COLOR VERDE. A SU VEZ AL FONDO DE DICHO CUADRADO Y EL MISMO LADO DERECHO SE OBSERVAN VARIAS FIGURAS CIRCULARES, DE COLOR VERDE Y DE DIFERENTES TAMAÑOS. SE REIVINDICA EL CONJUNTO DESCRITO, ASÍ COMO LA COMBINACIÓN DE LOS COLORES: NEGRO, VERDE Y BLANCO. EXCEPTO LAS LEYENDAS GENÉRICAS NO REIVINDICABLES. (LAS PALABRAS EXCLUSIVE CLUB).

TRAMITANTE: CARRASCOSA DE MENA JOSE MANUEL - REYES URBINA LUISA NATACHA - ALVAREZ HERNANDEZ MITCHELLE J - PANIZ PEREIRA HILDANIA - CARRASCOSA URQUIJO CARLOS FELIPE - ALCALA GUTIERREZ EUCARIS DEL CARMEN**Insc. 2023-007403 del 23 DE AGOSTO DE 2023****SOLICITADA POR:** CORPORACION TELEVEN, C.A. Domicilio: Avda. Rómulo Gallegos con cuarta transversal de Horizonte, Edif. Televen, piso PB Of. S/N, Urb. Horizonte, Caracas, Miranda, Zona Postal 1071, República Bolivariana de Venezuela. País: VENEZUELA**EN CLASE:** 38**PARA DISTINGUIR:** SERVICIOS DE TELECOMUNICACIONES. RADIODIFUSIÓN Y TELEDIFUSIÓN.**TRAMITANTE:** LUIS MANUEL RUIZ TORRES - GUSTAVO RODRIGUEZ ZOPPI - LLANES FERNANDEZ NATHALIE ALEJANDRA**EL RETO DETRÁS DEL HATO****Insc. 2023-007404 del 23 DE AGOSTO DE 2023****SOLICITADA POR:** CORPORACION TELEVEN, C.A. Domicilio: Avda. Rómulo Gallegos con cuarta transversal de Horizonte, Edif. Televen, piso PB Of. S/N, Urb. Horizonte, Caracas, Miranda, Zona Postal 1071, República Bolivariana de Venezuela. País: VENEZUELA**EN CLASE:** 41**PARA DISTINGUIR:** EDUCACIÓN, FORMACIÓN, SERVICIOS DE ENTRETENIMIENTO, ACTIVIDADES DEPORTIVAS Y CULTURALES, PRODUCCIÓN DE PROGRAMAS DE RADIO Y TELEVISIÓN.**TRAMITANTE:** LUIS MANUEL RUIZ TORRES - GUSTAVO RODRIGUEZ ZOPPI - LLANES FERNANDEZ NATHALIE ALEJANDRA**EL RETO DETRÁS DEL HATO**

Insc. 2023-007405 del 23 DE AGOSTO DE 2023

SOLICITADA POR: CORPORACION TELEVEN, C.A. Domicilio: Avda. Rómulo Gallegos con cuarta transversal de Horizonte, Edif. Televen, piso PB Of. S/N, Urb. Horizonte, Caracas, Miranda, Zona Postal 1071, República Bolivariana de Venezuela. País: VENEZUELA

MÁS QUE UN GOL

EN CLASE: 38

PARA DISTINGUIR: SERVICIOS DE TELECOMUNICACIONES. RADIODIFUSIÓN Y TELEDIFUSIÓN.

TRAMITANTE: LUIS MANUEL RUIZ TORRES - GUSTAVO RODRIGUEZ ZOPPI - LLANES FERNANDEZ NATHALIE ALEJANDRA

Insc. 2023-007406 del 23 DE AGOSTO DE 2023

SOLICITADA POR: CORPORACION TELEVEN, C.A. Domicilio: Avda. Rómulo Gallegos con cuarta transversal de Horizonte, Edif. Televen, piso PB Of. S/N, Urb. Horizonte, Caracas, Miranda, Zona Postal 1071, República Bolivariana de Venezuela. País: VENEZUELA

MÁS QUE UN GOL

EN CLASE: 41

PARA DISTINGUIR: EDUCACIÓN, FORMACIÓN, SERVICIOS DE ENTRETENIMIENTO, ACTIVIDADES DEPORTIVAS Y CULTURALES, PRODUCCIÓN DE PROGRAMAS DE RADIO Y TELEVISIÓN.

TRAMITANTE: LUIS MANUEL RUIZ TORRES - GUSTAVO RODRIGUEZ ZOPPI - LLANES FERNANDEZ NATHALIE ALEJANDRA

Insc. 2023-007407 del 23 DE AGOSTO DE 2023

SOLICITADA POR: CORPORACION TELEVEN, C.A. Domicilio: Avda. Rómulo Gallegos con cuarta transversal de Horizonte, Edif. Televen, piso PB Of. S/N, Urb. Horizonte, Caracas, Miranda, Zona Postal 1071, República Bolivariana de Venezuela. País: VENEZUELA

LA BOMBA

EN CLASE: 41

PARA DISTINGUIR: EDUCACIÓN, FORMACIÓN, SERVICIOS DE ENTRETENIMIENTO, ACTIVIDADES DEPORTIVAS Y CULTURALES, PRODUCCIÓN DE PROGRAMAS DE RADIO Y TELEVISIÓN.

TRAMITANTE: LUIS MANUEL RUIZ TORRES - GUSTAVO RODRIGUEZ ZOPPI - LLANES FERNANDEZ NATHALIE ALEJANDRA

Insc. 2023-007408 del 23 DE AGOSTO DE 2023

SOLICITADA POR: FERREIRA CORDERO, HUMBERTO ANDRES Domicilio: MARACAIBO, EDO. ZULIA País: VENEZUELA

BE HAPPY, FEEL CHÖNKIES

EN CLASE: LC

PARA DISTINGUIR: LEMA COMERCIAL PARA SER ALICADO A LA MARCA CHÖNKIES. SOLICITUD DE REGISUTRO DE MARCA NRO. 2023-7120

TRAMITANTE: FERREIRA CORDERO, HUMBERTO ANDRES

Insc. 2023-007410 del 23 DE AGOSTO DE 2023

SOLICITADA POR: CASA DE REPRESENTACIÓN UNIPHARMA,C.A. Domicilio: CALABOZO - GUARICO País: VENEZUELA

VITAFER

EN CLASE: 5

PARA DISTINGUIR: SUPLEMENTO NUTRICIONAL A BASE DE VITAMINAS PARA REFORZAR EL SISTEMA INMUNE.

TRAMITANTE: TITO MENDEZ SUAREZ

Insc. 2023-007412 del 23 DE AGOSTO DE 2023

NOMBRE DE LA MARCA: VINNO

SOLICITADA POR: FIDES MEDICAL C.A. Domicilio: AV FRANCISCO DE MIRANDA, EDIF TECOTECA, PISO 2, OF 2A, URB LOS PALOS GRANDES, CARACAS (CHACAO), MIRANDA. País: VENEZUELA



EN CLASE: 10

PARA DISTINGUIR: APARATOS, EQUIPOS, DISPOSITIVOS E INSTRUMENTOS MÉDICOS; ECÓGRAFOS.

DESCRIPCION DE ETIQUETA: CONSISTE EN UNA ETIQUETA SOBRE UN FONDO BLANCO CONFORMADA POR LA PALABRA "VINNO" EN COLOR NEGRO EN UN TIPO DE LETRA DE MOLDE DE TRAZOS GRUESOS DESTACANDOSE SOBRE LA LETRA "O" UNA FIGURA QUE ASEMEJA A UNA FLOR DE COLOR VERDE, EN DONDE SU TALLO DELGADO SE PROYECTA A TRAVEZ DE LA PARTE IZQUIERDA DE LA LETRA "O" Y LA FLOR SOBRE ELLA EN UN TODO VERDE MAS CLARO. DEBAJO SE REPRODUCE UNA LINEA HORIZONTAL DE COLOR NEGRO DELGADA SOBRE LA PALABRA VINNO. SE REIVINDICAN LOS COLORES, DISEÑOS Y FORMAS.

TRAMITANTE: FREDDY ANTONIO RANGEL CEGARRA

Insc. 2023-007414 del 23 DE AGOSTO DE 2023

NOMBRE DE LA MARCA: SISTEMA QUADRA

SOLICITADA POR: ECOGREEN CONSTRUCCIONES C.A Domicilio: AV LAS LOMAS CC LOMAS DE LA LAGUNITA NIVEL 1 OF 01-5A URB LOMAS DE LA LAGUNITA CARACAS (EL HATILLO MIRANDA ZONA POSTAL 1080 País: VENEZUELA



EN CLASE: 19

PARA DISTINGUIR: MATERIALES DE CONSTRUCCIÓN NO METÁLICOS; TUBERÍAS RÍGIDAS NO METÁLICAS PARA LA CONSTRUCCIÓN; ASFALTO, PEZ, ALQUITRÁN Y BETÚN; CONSTRUCCIONES TRANSPORTABLES NO METÁLICAS; MONUMENTOS NO METÁLICOS.

DESCRIPCION DE ETIQUETA: SOBRE UN FONDO NEGRO SE APRECIA UN OBJETO DE FORMA GEOMÉTRICA IRREGULAR EN COLOR VERDE, A LA DERECHA DE ESA FIGURA EN UNA TIPOGRAFÍA DE TRAZO FINO SE ENCUENTRA LA PALABRA SISTEMA EN COLOR BLANCO, ABAJO DE DICHA PALABRA SE ENCUENTRA EN UNA TIPOGRAFÍA MÁS GRANDE Y DE TRAZO GRUESO LA PALABRA DE FANTASÍA QUADRA EN COLOR BLANCO. SE REIVINDICAN EL CONJUNTO, ASÍ COMO LOS COLORES, NEGRO, VERDE, Y BLANCO. NO SE REIVINDICAN LOS TÉRMINOS GENÉRICOS NI DESCRIPTIVOS.

TRAMITANTE: GONZALEZ ESCOBAR CASTOR JOSE - ROSSINI MARTIN NICOLAS - NORBERTO APOLINAR YIBIRIN - ANA GRECIA BÁEZ HOLGUIN - LOPEZ TERRIZI GUSTAVO ADOLFO - VASQUEZ MIKEL

Insc. 2023-007422 del 23 DE AGOSTO DE 2023**NOMBRE DE LA MARCA:** HAREEM AL SULTAN**SOLICITADA POR:** AL KHADLAJ PERFUMES INDUSTRIES L.L.C. Domicilio: P. O. Box No. 66347, Industrial Area 11, Sharjah País: EMIRATOS ARABES UNIDOS**EN CLASE:** 3**PARA DISTINGUIR:** PREPARACIONES AROMÁTICAS, COSMÉTICOS, DESODORANTES PARA SERES HUMANOS O ANIMALES, INCIENSO, IONONA [PERFUMERÍA], VARITAS DE INCIENSO, ACEITES PARA PERFUMES Y ESENCIAS, PERFUMERÍA, PERFUMES, AGUA PERFUMADA, AGUA DE TOCADOR, ARTÍCULOS DE TOCADOR, ALMIZCLE (PERFUMERÍA), ÁMBAR (PERFUME), AROMÁTICOS (ACEITE ESENCIAL), AGUA DE COLONIA.**DESCRIPCION DE ETIQUETA:** SE LEE UNA ESCRITURA ÁRABE (EN LENGUAJE OCCIDENTAL SE TRADUCE HAREEM AL SULTAN) EN COLOR NEGRO. DEBAJO SE LEE HAREEM AL SULTAN EN LETRAS ESTILIZADAS, DELGADAS, MAYÚSCULAS DE COLOR NEGRO. HAREEM AL SULTAN SE TRADUCE AL CASTELLANO COMO ESPOSAS DEL REY. SE REIVINDICA EL CONJUNTO DESCRITO.**TRAMITANTE:** RINCON DE PEREZ MARITZA ISABEL - ANGELA VENTO SANCHEZ - QUIJADA TORRES NEXCYS ORIANA

حريم
السلطان
HAREEM
AL SULTAN

Insc. 2023-007423 del 23 DE AGOSTO DE 2023**NOMBRE DE LA MARCA:** SOUTHERN INDUSTRIES**SOLICITADA POR:** UGARTE, C.A. Domicilio: CALLE 69, ENTRE AV 4 Y AV8 EDIF UGARCA PISO 4-38 APT UGARCA URB MONTE CLARO MARACAIBO ZULIA País: VENEZUELA**EN CLASE:** 7**PARA DISTINGUIR:** BOMBAS DE AGUA.**DESCRIPCION DE ETIQUETA:** EL DISEÑO CONSISTE EN LA PALABRA SOUTHERN ESCRITA DE LA SIGUIENTE FORMA: LA PRIMERA LETRA S EN COLOR AZUL OSCURO Y TRAZO GRUESO, LA LETRA O ESTÁ FORMADA POR UN CÍRCULO ROJO QUE POR DENTRO CONTIENE DOS LÍNEAS CURVAS, POR FUERA DE DICHO CÍRCULO EN LA PARTE SUPERIOR SE OBSERVA UNA LÍNEA CURVA, TODO ESTO DE COLOR ROJO, LAS SIGUIENTES LETRAS QUE FORMAN LA PALABRA, ESTÁN ESCRITAS EN COLOR AZUL OSCURO Y TRAZO GRUESO. FINALMENTE SE ENCUENTRA ESCRITO EN COLOR AZUL, TRAZO DELGADO Y LETRAS PEQUEÑAS ?SOUTHERN INDUSTRIES? (LA PALABRA SOUTHERN TRADUCIDA DEL INGLÉS AL CASTELLANO SIGNIFICA DEL SUR Y LA PALABRA INDUSTRIES TRADUCIDA DEL INGLÉS AL CASTELLANO SIGNIFICA INDUSTRIAS). NO SE REIVINDICA EL TÉRMINO GENÉRICO INDUSTRIES, PERO SÍ SE REIVINDICA SOUTHERN INDUSTRIES COMO CONJUNTO**TRAMITANTE:** UGARTE DEL VILLAR CARLOS ANTONIO

southern
SOUTHERN INDUSTRIES

Insc. 2023-007424 del 23 DE AGOSTO DE 2023**NOMBRE DE LA MARCA:** SOUTHERN INDUSTRIES**SOLICITADA POR:** UGARTE, C.A. Domicilio: CALLE 69, ENTRE AV 4 Y AV8 EDIF UGARCA PISO 4-38 APT UGARCA URB MONTE CLARO MARACAIBO ZULIA País: VENEZUELA

southern
SOUTHERN INDUSTRIES

EN CLASE: NC

PARA DISTINGUIR: COMPRA, VENTA AL MAYOR Y DETAL, COMERCIALIZACIÓN, DISTRIBUCIÓN, IMPORTACIÓN, EXPORTACIÓN, ALMACENAMIENTO Y TRANSPORTE DE TODO TIPO DE MATERIALES DE CONSTRUCCIÓN Y DE TODO TIPO DE HERRAMIENTAS, EQUIPOS, MAQUINARIAS PARA LA CONSTRUCCIÓN, FERRETERÍA, PLOMERÍA Y ELECTRICIDAD.

DESCRIPCION DE ETIQUETA: EL DISEÑO CONSISTE EN LA PALABRA SOUTHERN ESCRITA DE LA SIGUIENTE FORMA: LA PRIMERA LETRA S EN COLOR AZUL OSCURO Y TRAZO GRUESO, LA LETRA O ESTÁ FORMADA POR UN CÍRCULO ROJO QUE POR DENTRO CONTIENE DOS LÍNEAS CURVAS, POR FUERA DE DICHO CÍRCULO EN LA PARTE SUPERIOR SE OBSERVA UNA LÍNEA CURVA, TODO ESTO DE COLOR ROJO, LAS SIGUIENTES LETRAS QUE FORMAN LA PALABRA, ESTÁN ESCRITAS EN COLOR AZUL OSCURO Y TRAZO GRUESO. FINALMENTE SE ENCUENTRA ESCRITO EN COLOR AZUL, TRAZO DELGADO Y LETRAS PEQUEÑAS "SOUTHERN INDUSTRIES" (LA PALABRA SOUTHERN TRADUCIDA DEL INGLÉS AL CASTELLANO SIGNIFICA DEL SUR Y LA PALABRA INDUSTRIES TRADUCIDA DEL INGLÉS AL CASTELLANO SIGNIFICA INDUSTRIAS). NO SE REIVINDICA EL TÉRMINO GENÉRICO INDUSTRIES, PERO SÍ SE REIVINDICA SOUTHERN INDUSTRIES COMO CONJUNTO

TRAMITANTE: UGARTE DEL VILLAR CARLOS ANTONIO

Insc. 2023-007426 del 23 DE AGOSTO DE 2023

SOLICITADA POR: Swisscom (Schweiz) AG Domicilio: 3050 Bern País: SUIZA

079

EN CLASE: 25

PARA DISTINGUIR: PRENDAS DE VESTIR, CALZADO, SOMBRERERÍA; ROPA DE TRABAJO; ROPA DE OCIO; TRAJES DE BAÑO; CALZADO Y GORROS PARA BEBÉS Y NIÑOS PEQUEÑOS; BABEROS DE TELA PARA NIÑOS; ROPA CON LEDS INCORPORADOS; TIRANTES PARA PRENDAS DE VESTIR; GORRAS; CAMISAS POLO; ROPA IMPERMEABLE; BUFANDAS; CAMISETAS; CAMISETAS SIN MANGAS.

TRAMITANTE: ENRIQUE J. CHEANG VERA - MARIANELLA MONTILLA RIOS - VANEGAS JIMENEZ ROBERT - DOMINGUEZ FRANCHI MIGUEL ANGEL

Insc. 2023-007443 del 24 DE AGOSTO DE 2023

NOMBRE DE LA MARCA: CREDICARDCOMPRAS

SOLICITADA POR: CONSORCIO CREDICARD, C.A Domicilio: AV. PRINCIPAL EL BOSQUE, ENTRE AV SANTA LUCIA Y SANTA ISABEL EDIF TORRE CREDICARD PISO 19 Y 20 URB EL BOSQUE CARACAS-CHACAO-MIRANDA País: VENEZUELA



EN CLASE: 36

PARA DISTINGUIR: SERVICIOS FINANCIEROS, MONETARIOS Y BANCARIOS

DESCRIPCION DE ETIQUETA: AL RESPECTO SE DESCRIBE LA ETIQUETA INDICANDO QUE EL DISEÑO DEL LOGOTIPO ESTÁ FORMADO POR DOS PALABRAS, LA PALABRA "CREDICARD", EN MINÚSCULAS, ESCRITA CON LA TIPOGRAFIA MONTSERRAT. EN COLOR BLACK (NEGRO) Y DEBAJO, ALINEADA A LA IZQUIERDA ESTÁ LA PALABRA "COMPRAS" EN MINÚSCULAS, APROXIMADAMENTE AL 85% DEL TAMAÑO DE LA PALABRA "CREDICARD", CON TIPOGRAFIA HARABARA, COLOREADA POR UN DEGRADADO QUE VA DEL PANTONE P PROCESS CYAN C (AZUL CLARO) AL PANTONE DARK BLUE C (AZUL OSCURO).

EN EL ESPACIO RESTANTE BAJO LA PALABRA "CREDICARD" Y AL LADO DE LA PALABRA "COMPRAS", SE ENCUENTRA EL ICONO DE UN CARRITO DE COMPRAS MINIMALISTA, EL CUAL TAMBIÉN TIENE UN DEGRADADO QUE VA DEL PANTONE P PROCESS CYAN C (AZUL CLARO) AL PANTONE DARK BLUE C (AZUL OSCURO).

ADICIONALMENTE, HAY UNA LINEA DELGADA DESDE LA PARTE SUPERIOR DE LA C DE "COMPRAS" QUE LLEGA HASTA EL ICONO DE CARRITO DE COMPRAS, HACIENDO UNA CURVA PARA LLEGAR A LA PARTE DE DEBAJO DE LA PALABRA Y TERMINAR LA LINEA DEBAJO DE LA LETRA P DE "COMPRAS". ESTA LINEA TAMBIÉN ESTÁ EN EL DEGRADADO QUE VA DEL PANTONE P PROCESS CYAN C (AZUL CLARO) AL PANTONE DARK BLUE C (AZUL OSCURO).

SE REIVINDICA EL CONTENIDO DESCRITO INCLUYENDO LAS COLORES. NO SE REIVINDICA PROTECCIÓN NI EXCLUSIVIDAD ALGUNA SOBRE EL TÉRMINO GENÉRICO COMPRAS AISLADAMENTE CONSIDERADO

TRAMITANTE: GONCALVEZ DE ABREU HILARIA MARIELA - JIMENEZ ROMERO ODALYS DANIELYS - CONTRERAS PAREDES JOSE WLADIMIR

Insc. 2023-007453 del 24 DE AGOSTO DE 2023

NOMBRE DE LA MARCA: PATAcón GOURMET

SOLICITADA POR: INVERSIONES TIERRA FERTIL 212, C.A. Domicilio: CALLE BAJADA PRINCIPAL DE ARRECIFE, QUINTA MARIFLORES, Nro. 77, CATIA LA MAR ESTADO LA GUAIRA País: VENEZUELA

EN CLASE: 29

PARA DISTINGUIR: PATACON ELABORADO CON PLATANO VERDE PRECOCIDO ENVASADO AL VACIO

DESCRIPCION DE ETIQUETA: PARA LA PALETA DE COLORES, SE UTILIZÓ EL VERDE EN CONTRASTE CON EL AMARILLO, PROPIOS DE LA FRUTA CON LA QUE SE REALIZAN LA DIVERSIDAD DE PRODUCTOS DE LA MARCA, QUE ES EL PLÁTANO. UNA DE LAS TIPOGRAFÍAS SELECCIONADAS FUE ARISTA 2.0 PARA LA PALABRA PATAcón, Y PARA DIFERENCIAR GOURMET, QUE TAMBIÉN COMPONE EL IMAGOTIPO, SE ESCOGIÓ CENTURY GOTHIC COMO ELEMENTO DIFERENCIADOR Y ORIGINAL PARA LA MARCA EN EL MERCADO, SE MODIFICÓ LA LETRA O, DE LA PALABRA PATAcón, DÁNDOLE EL ASPECTO DEL INTERIOR DEL PLÁTANO.

TRAMITANTE: VERONICA MARGARITA RIVERO LOBELO



Insc. 2023-007498 del 24 DE AGOSTO DE 2023

SOLICITADA POR: SOLUCIONES FINANCIERAS CHINCHIN, C.A. Domicilio: AV FRANCISCO DE MIRANDA EDIF TORRE EUROPA PISO 8 OF 8-B-2 URB CHACAO CARACAS (CHACAO) MIRANDA ZONA POSTAL 106 País: VENEZUELA

EN CLASE: LC

PARA DISTINGUIR: LEMA COMERCIAL, QUE SERÁ APLICADO A LA MARCA IDENTIPAGO, BAJO EL N° DE SOLICITUD 2023-005987.

TRAMITANTE: IGNACIO ANGULO DE LA CRUZ

PAGA MEJOR

Insc. 2023-007499 del 24 DE AGOSTO DE 2023

SOLICITADA POR: SOLUCIONES FINANCIERAS CHINCHIN, C.A. Domicilio: AV FRANCISCO DE MIRANDA EDIF TORRE EUROPA PISO 8 OF 8-B-2 URB CHACAO CARACAS (CHACAO) MIRANDA ZONA POSTAL 106 País: VENEZUELA

HAZ TU VIDA MAS FACIL

EN CLASE: LC

PARA DISTINGUIR: LEMA COMERCIAL, QUE SERÁ APLICADO A LA MARCA IDENTIPAGO, BAJO EL N° DE SOLICITUD 2023-005987.

TRAMITANTE: IGNACIO ANGULO DE LA CRUZ

Insc. 2023-007500 del 24 DE AGOSTO DE 2023

SOLICITADA POR: SOLUCIONES FINANCIERAS CHINCHIN, C.A. Domicilio: AV FRANCISCO DE MIRANDA EDIF TORRE EUROPA PISO 8 OF 8-B-2 URB CHACAO CARACAS (CHACAO) MIRANDA ZONA POSTAL 106 País: VENEZUELA

PAGA CHINCHIN

EN CLASE: LC

PARA DISTINGUIR: SERVICIOS CIENTIFICOS Y TECNOLOGICOS, ASI COMO SERVICIOS DE INVESTIGACION Y DISEÑO CONEXOS; SERVICIOS DE ANALISIS INDUSTRIAL Y DISEÑO INDUSTRIAL; CONTROL DE CALIDAD Y SERVICIOS DE AUTENTICACION; DISEÑO Y DESARROLLO DE HARDWARE Y SOFTWARE.

TRAMITANTE: IGNACIO ANGULO DE LA CRUZ

Insc. 2023-007501 del 24 DE AGOSTO DE 2023

SOLICITADA POR: SOLUCIONES FINANCIERAS CHINCHIN, C.A. Domicilio: AV FRANCISCO DE MIRANDA EDIF TORRE EUROPA PISO 8 OF 8-B-2 URB CHACAO CARACAS (CHACAO) MIRANDA ZONA POSTAL 106 País: VENEZUELA

PAGA RAPIDO

EN CLASE: LC

PARA DISTINGUIR: EL LEMA COMERCIAL SERÁ APLICADO A LA SOLICITUD 2023 - 5987

TRAMITANTE: IGNACIO ANGULO DE LA CRUZ

Insc. 2023-007502 del 24 DE AGOSTO DE 2023

NOMBRE DE LA MARCA: BIPBIP

SOLICITADA POR: TRANSPORTE EFICIENTE 77, C.A Domicilio: AV.SOLANO LOPEZ CRUCE CON CALLE LOS MANGOS, EDIF. TORRE LOS MANGOS, PISO P.B, LOCAL 3, URB. LAS DELICIAS, CARACAS País: VENEZUELA



EN CLASE: 39

PARA DISTINGUIR: TRANSPORTE, EMBALAJE Y ALMACENAMIENTO DE MERCANCIAS; ARREGLO DE VIAJE.

DESCRIPCION DE ETIQUETA: LA ETIQUETA ESTÁ DESCRITA CON LA PALABRA DE FANTASÍA "BIPBIP", ESCRITA EN LETRAS TIPO MOLDE REGULAR MAYÚSCULAS, INCLUIDAS LEVEMENTE HACIA LA DERECHA, DE COLOR BLANCO PANTONE 100C, LA MISMA TIENE UN FONDO DE COLOR ROJO PANTONE 711C. SE REIVINDICA EL CONJUNTO DESCRITO, SIN DISTINCIÓN DE TAMAÑO Y TIPO DE LETRA, NO SE REIVINDICA PALABRAS GENÉRICAS O DESCRIPTIVAS.

TRAMITANTE: AZPURUA BAEZ LUCAS LEOPOLDO

Insc. 2023-007503 del 24 DE AGOSTO DE 2023

NOMBRE DE LA MARCA: BIPBIP

SOLICITADA POR: TRANSPORTE EFICIENTE 77, C.A Domicilio: AV.SOLANO LOPEZ CRUCE CON CALLE LOS MANGOS, EDIF. TORRE LOS MANGOS, PISO P.B, LOCAL 3, URB. LAS DELICIAS, CARACAS País: VENEZUELA



EN CLASE: 42

PARA DISTINGUIR: SERVICIOS CIENTIFICOS Y TECNOLOGICOS E INVESTIGACION Y DISEÑO RELACIONADOS CON LOS MISMOS; SERVICIOS DE ANALISIS INDUSTRIAL, INVESTIGACION INDUSTRIAL Y DISEÑO INDUSTRIAL; SERVICIOS DE CONTROL DE CALIDAD Y AUTENTICACION; DISEÑO Y DESARROLLO DE HARDWARE Y SOFTWARE INFORMATICO.

DESCRIPCION DE ETIQUETA: LA ETIQUETA ESTÁ DESCRITA CON LA PALABRA DE FANTASÍA "BIPBIP", ESCRITA EN LETRAS TIPO MOLDE REGULAR MAYÚSCULAS, INCLUIDAS LEVEMENTE HACIA LA DERECHA, DE COLOR BLANCO PANTONE 100C, LA MISMA TIENE UN FONDO DE COLOR ROJO PANTONE 711C. SE REIVINDICA EL CONJUNTO DESCRITO, SIN DISTINCIÓN DE TAMAÑO Y TIPO DE LETRA, NO SE REIVINDICA PALABRAS GENÉRICAS O DESCRIPTIVAS.

TRAMITANTE: AZPURUA BAEZ LUCAS LEOPOLDO

Insc. 2023-007504 del 24 DE AGOSTO DE 2023

NOMBRE DE LA MARCA: BIPBIP

SOLICITADA POR: TRANSPORTE EFICIENTE 77, C.A Domicilio: AV.SOLANO LOPEZ CRUCE CON CALLE LOS MANGOS, EDIF. TORRE LOS MANGOS, PISO P.B, LOCAL 3, URB. LAS DELICIAS, CARACAS País: VENEZUELA



EN CLASE: NC

PARA DISTINGUIR: EMPRESA DEDICADA A LA COMPRA, VENTA, DISTRIBUCION, IMPORTACION Y EXPORTACION DE EQUIPOS ELECTRONICOS, DESARROLLO DE APLICACIONES DIGITALES, SOFTWARE Y SERVICIOS DE CONSULTORIA EN EL AREA TECNOLOGICA.

DESCRIPCION DE ETIQUETA: LA ETIQUETA ESTÁ DESCRITA CON LA PALABRA DE FANTASÍA "BIPBIP", ESCRITA EN LETRAS TIPO MOLDE REGULAR MAYÚSCULAS, INCLUIDAS LEVEMENTE HACIA LA DERECHA, DE COLOR BLANCO PANTONE 100C, LA MISMA TIENE UN FONDO DE COLOR ROJO PANTONE 711C. SE REIVINDICA EL CONJUNTO DESCRITO, SIN DISTINCIÓN DE TAMAÑO Y TIPO DE LETRA, NO SE REIVINDICA PALABRAS GENÉRICAS O DESCRIPTIVAS.

TRAMITANTE: AZPURUA BAEZ LUCAS LEOPOLDO

Insc. 2023-007505 del 24 DE AGOSTO DE 2023

SOLICITADA POR: MARIA LAURA GUZMAN DEL VILLAR Domicilio: Monterrey, Nuevo Leon País: MÉXICO

KALAN KRUNCH

EN CLASE: 30

PARA DISTINGUIR: OBLEAS, CONFITERÍA, DULCES, CHOCOLATES.

TRAMITANTE: ENRIQUE J. CHEANG VERA - MARIANELLA MONTILLA RIOS - IRINA TERRA PORLEY

Insc. 2023-007519 del 25 DE AGOSTO DE 2023

NOMBRE DE LA MARCA: PROVOKA

SOLICITADA POR: MARIA CORINA FERNANDEZ BENSIMOL Domicilio: Av Las Rosas quinta Mora San Rafael de La Florida País: VENEZUELA



EN CLASE: 30

PARA DISTINGUIR: CAFÉ, TE, CACAO Y SUCEDÁNEOS DEL CAFÉ, ARROZ HARINAS Y PREPARACIONES A BASE DE CEREALES; PAN, PRODUCTOS DE PASTELERIA Y CONFITERIA; HELADOS, AZÚCAR, MIEL, JARABE DE MELAZA; LEVADURA, POLVOS DE HORNEAR; SAL, MOSTAZA, VINAGRE, SALSAS (CONDIMENTOS); ESPECIAS; HIELO.

DESCRIPCION DE ETIQUETA: ETIQUETA DISEÑADA CON FORMA GEOMETRICA CIRCULAR DE COLOR NEGRO DONDE DESTACA LA PALABRA "PROVOKA" EN COLOR BLANCO ESCRITA EN DOS NIVELES, ARRIBA LA SILABA "PRO" Y EN EL NIVEL INFERIOR "VOKA" DESTACANDOSE EL BLANCO SOBRE EL NEGRO.

TRAMITANTE: ALCENIO J. VILLASMIL

Insc. 2023-007523 del 25 DE AGOSTO DE 2023

NOMBRE DE LA MARCA: EDIL VENEZUELA

SOLICITADA POR: IURMAN MUGHERLI MARGA BETTY Domicilio: VALENCIA EDO. CARABOBO
País: VENEZUELA



EN CLASE: 37

PARA DISTINGUIR: SERVICIOS DE CONSTRUCCION, DE REPARACION Y DE INSTALACION.

DESCRIPCION DE ETIQUETA: CONSISTE EN UN LOGOTIPO DONDE EN SU LADO IZQUIERDO APARECE UNA DOBLE CIRCUNSFERENCIA DE COLORES NEGRO, BLANCO Y GRIS, DENTRO DE ESTA FIGURA APARECE LA IMAGEN DE UN PARAGUA EN DEGRADACION DE NEGRO A GRIS, CUYO FONDO ES DE COLOR AZUL CLARO, BLANCO Y AZUL CLARO, EN LA PARTE SUPERIOR IZQUIERDA APARECEN UNAS FIGURAS EN FORMA DE GOTAS QUE ASEMEJAN LLUVIA, EN EL LADO SUPERIOR DERECHO SE OBSERVA LA FIGURA QUE ASEMEJA UNA PARTE DEL SOL COLOR AMARILLO, DEBAJO DEL PARAGUA EN LA PARTE BAJA CENTRAL LAS FIGURAS RECTANGULARES QUE ASEMEJAN UNAS CASAS CON TECHOS ROJO Y EN LOS LATERALES EL COLOR VERDE QUE ASEMEJA LA GRAMA Y EL CENTRO DE COLOR BLANCO. AL LADO DERECHO DE ESTA DESCRIPCION LA PALABRA EDIL EN COLOR NEGRO Y ROJO, EN LETRAS MAYUSCULAS. SE REIVINDICA EL CONJUNTO DESCRITO.

TRAMITANTE: BENITEZ ESTRAÑO TULIA

Insc. 2023-007525 del 25 DE AGOSTO DE 2023

SOLICITADA POR: CORPORACION FACILITO CA Domicilio: CALLE MARIÑO SUR EDIF SEGUMAR PISO 1 APT 1 SECTOR CENTRO, MARACAY EDO ARAGUA MARACAY ARAGUA ZONA POSTAL 2101
País: VENEZUELA

FACILITO

EN CLASE: 35

PARA DISTINGUIR: SERVICIOS DE ADMINISTRACIÓN Y GESTIÓN COMERCIAL, ORIENTADA PRINCIPALMENTE AL SERVICIO DE CONSULTORÍA SOBRE DIRECCIÓN DE NEGOCIOS DEL RAMO DE JUEGOS DE ENVITE Y AZAR; DISEÑO DE ESTRATEGIAS COMERCIALES PARA ESTE TIPO DE NEGOCIOS, SERVICIOS DE PROCESAMIENTO DE DATOS Y SISTEMATIZACIÓN DE INFORMACIÓN EN BASES DE DATOS.

TRAMITANTE: THAILIN VIVIANA JORDAN PALENCA

Insc. 2023-007529 del 25 DE AGOSTO DE 2023**NOMBRE DE LA MARCA:** FACILITO**SOLICITADA POR:** CORPORACION FACILITO CA Domicilio: CALLE MARIÑO SUR EDIF SEGUMAR PISO 1 APT 1 SECTOR CENTRO, MARACAY EDO ARAGUA MARACAY ARAGUA ZONA POSTAL 2101
País: VENEZUELA**EN CLASE:** 35**PARA DISTINGUIR:** SERVICIOS DE ADMINISTRACIÓN Y GESTIÓN COMERCIAL, ORIENTADA PRINCIPALMENTE AL SERVICIO DE CONSULTORÍA SOBRE DIRECCIÓN DE NEGOCIOS DEL RAMO DE JUEGOS DE ENVITE Y AZAR; DISEÑO DE ESTRATEGIAS COMERCIALES PARA ESTE TIPO DE NEGOCIOS, SERVICIOS DE PROCESAMIENTO DE DATOS Y SISTEMATIZACIÓN DE INFORMACIÓN EN BASES DE DATOS.**DESCRIPCION DE ETIQUETA:** EL SIGNO SOLICITADO ESTA COMPUESTO POR LA PALABRA FACILITO, ESCRITA EN LETRA MOLDE MAYUSCULA COLOR ROJO Y BORDES FINOS BLANCOS QUE ATRIBUYEN UN ASPECTO TRIDIMENSIONAL, SOBRE UN FONDO COLOR VERDE SÓLIDO. ES IMPORTANTE SEÑALAR, QUE REIVINDICAN DERECHOS SOBRE EL CONJUNTO DE ELEMENTOS LITERALES, GRÁFICOS Y COLORES QUE CONFORMAN LA ETIQUETA, INSEPARABLES Y QUE APRECIADOS EN SU CONJUNTO Y DE FORMA INDIVISIBLE LA HACEN DISTINTIVA.**TRAMITANTE:** THAILIN VIVIANA JORDAN PALENCA**Insc. 2023-007537 del 25 DE AGOSTO DE 2023****NOMBRE DE LA MARCA:** JAUMASTER**SOLICITADA POR:** JAUMASTER, C.A. Domicilio: CALLE GRAN DEMOCRATA LOCAL Nro 06 Barrio Santa Rosa , Palo Negro Estado Aragua País: VENEZUELA**EN CLASE:** NC**PARA DISTINGUIR:** SE DEDICARA A LA FABRICACIÓN, ELABORACIÓN, VENTA, COMPRA, COMERCIALIZACIÓN, EXPORTACIÓN E IMPORTACIÓN AL MAYOR Y DETAL DE TODO TIPO DE EMBUTIDOS Y DE ALIMENTOS PARA ANIMALES EN TODAS SUS PRESENTACIONES: PERRARINA, GATARINA, INICIADOR DE POLLOS, ENGORDE, PONEDORA, ALIMENTOS PARA CERDOS, CONEJOS, PERROS Y GATOS; AVES, PORCINOS Y OVINOS BENEFICIADOS, COMEDEROS, BEBEDEROS, JAULAS PARA GALLINAS, CONEJOS, CODORNICES, MATERIA PRIMA E INSUMOS PARA LA AGROINDUSTRIA. TAMBIÉN SE DEDICARA A LA TENENCIA Y ADMINISTRACIÓN DE GRANJAS DE GALLINAS PONEDORAS, DE POLLO DE ENGORDE, DE PORCINOS, OVINOS, DE GANADO DE ORDEÑO. ASIMISMO SE DEDICARA A LA COMERCIALIZACIÓN DE ENVASES PLÁSTICOS PARA ALIMENTOS EN TODAS SUS PRESENTACIONES.**DESCRIPCION DE ETIQUETA:** JAUMASTER (Y DISEÑO) CONSISTE EN LOS VOCABLOS JAU Y MASTER ESCRITOS EN LETRAS MAYÚSCULAS, JAU EN COLOR ROJO Y MASTER EN COLOR AZUL, ENMARCADOS EN UNA IMAGEN QUE SE ASEMEJA A UN GALLO, DIBUJADO EN TRAZOS DE COLOR NEGRO.**TRAMITANTE:** LIMA PINO MARIA RAFAELA**Insc. 2023-007553 del 25 DE AGOSTO DE 2023****NOMBRE DE LA MARCA:** NANU APPAREL**SOLICITADA POR:** SOUTH LOOK CA Domicilio: Centro comercial santa marta local 14 chuao baruta
País: VENEZUELA

EN CLASE: 25

PARA DISTINGUIR: ROPA Y CALZADO

DESCRIPCION DE ETIQUETA: LAS LETRAS EN LA PALABRA DE FANTASÍA "NANU", ESTÁN DISPUESTAS EN UN FORMATO APILADO, EN UNA FUENTE SANS-SERIF EN NEGRITA, CON LAS LETRAS "N" Y LA "A" EN EL PRIMER RENGLÓN Y LAS LETRAS "N" Y LA "U" JUSTO DEBAJO FORMANDO UN CUADRADO NEGRO NO COMPLETAMENTE DELINEADO, DISPUESTAS EN UN FONDO BLANCO CONTRASTANTE, SIN MARGEN. LA PALABRA "APPAREL" SE COLOCA DEBAJO EN UNA FUENTE COLOR BLANCO SANS-SERIF MÁS PEQUEÑA, CON FONDO NEGRO, EQUILIBRANDO LA COMPOSICIÓN GENERAL DEL LOGO Y TERMINANDO DE DELIMITAR LA SILUETA CUADRADA QUE LO CONFORMA. ESTÁ DISEÑADO PARA SER LEÍDO EN IDIOMA INGLÉS, CUYA FONÉTICA EN CASTELLANO ES NANU APPERREL, DÓNDE LA PRIMERA PALABRA POSEE EL ÉNFASIS EN LA SÍLABA "NA" Y LA SEGUNDA EN "PE". SE REIVINDICA EL CONJUNTO DESCRITO, LAS PALABRAS NANU APPAREL, LOS COLORES, SU ESTRUCTURA DE DISEÑO Y COLOCACIÓN DE ELEMENTOS DENTRO DEL LOGOTIPO, CON TODAS SUS CARACTERÍSTICAS PARA SER USADO CON INDEPENDENCIA DE TAMAÑO, ESTILO, FORMA, GROSOR, RELIEVE, DIMENSIONES, UBICACIÓN: NO SE REIVINDICAN MENCIONES GENÉRICAS NI DESCRIPTIVAS.

TRAMITANTE: FABRIZIO ANTONIO BATTAGLINI ANSELMO

Insc. 2023-007555 del 25 DE AGOSTO DE 2023

NOMBRE DE LA MARCA: AKOX

SOLICITADA POR: AKOX C.A Domicilio: Av.Bertorelli Cisneros Sector camatagua Edificio Imola PB
País: VENEZUELA

EN CLASE: 12

PARA DISTINGUIR: LOS MOTORES PARA VEHÍCULOS TERRESTRES, LOS ACOPLAMIENTOS Y ELEMENTOS DE TRANSMISIÓN PARA VEHÍCULOS TERRESTRES, LOS AERODESLIZADORES DE LOS VEHÍCULOS, LAS PARTES DE VEHÍCULOS: LOS PARACHOQUES, LOS PARABRISAS, LOS VOLANTES, LOS NEUMÁTICOS PARA RUEDAS DE VEHÍCULOS. LOS MATERIALES METÁLICOS PARA VÍAS FÉRREAS, LOS MONITORES ACOPLAMIENTOS Y ELEMENTOS DE TRANSMISIÓN QUE NO SEAN PARA VEHÍCULOS TERRESTRES. LAS PARTES DE TODO TIPO DE MOTORES: LOS ARRANQUES, LOS SILENCIADORES PARA MOTORES Y LOS CILINDROS. LOS TRENES DE RODAMIENTO DE MOTOR, CAUCHO EN CUANTO PARTES DE MÁQUINAS DE CONSTRUCCIÓN DE MÁQUINAS DE EXPLOTACIÓN MINERA, DE MÁQUINAS AGRÍCOLAS Y MÁQUINAS PARA SERVICIOS PESADOS. LOS TRICICLOS PARA NIÑOS PEQUEÑOS Y LOS PATINETES JUGUETES VEHÍCULOS ESPECIALES O APARATOS SOBRE RUEDAS QUE NO SEAN POR EL TRANSPORTE: LAS BARREDORAS AUTOPROPULSADAS, LAS AUTOBOMBAS CONTRA INCENDIOS, LAS MESITAS AUXILIARES, PARTES DE VEHÍCULOS: LAS BATERÍAS ELÉCTRICAS, LOS CUENTAKILÓMETROS Y LOS APARATOS DE RADIO PARA VEHÍCULOS, LAS LUCES PARA AUTOMÓVILES Y BICICLETAS, LAS ALFOMBRILLAS PARA AUTOMÓVILES.

DESCRIPCION DE ETIQUETA: ES UN CÍRCULO CON 3 SEMI CURVAS QUE RODEAN LA CIRCUNFERENCIA. EL CÍRCULO ES DE COLOR ANARANJADO ZANAHORIA Y LAS SEMI CURVAS LAS CUALES VAN DE LA SIGUIENTE MANERA: EL PEQUEÑO COLOR AMARILLO ENÉRGICO, LA MEDIANA COLOR ANARANJADO ZANAHORIA Y EL GRANDE COLOR ALIZARIN ROJO. EN LA PARTE CENTRAL DE LA ETIQUETA JUSTO DE BAJO DEL LOGOTIPO (LA ESFERA) SE ENCUENTRA EL NOMBRE DE LA EMPRESA, "AKOX" EN LETRAS MINÚSCULAS EN COLOR NEGRO EXCEPTO LA LETRA K QUE ESTA DE COLOR ANARANJADO QUE ESTÁ REPRESENTADO POR 2 BARRAS QUE



HACEN LA FORMA DE LA K.ES UN CÍRCULO CON 3 SEMI CURVAS QUE RODEAN LA CIRCUNFERENCIA. EL CÍRCULO ES DE COLOR ANARANJADO ZANAHORIA Y LAS SEMI CURVAS LAS CUALES VAN DE LA SIGUIENTE MANERA: EL PEQUEÑO COLOR AMARILLO ENÉRGICO, LA MEDIANA COLOR ANARANJADO ZANAHORIA Y EL GRANDE COLOR ALIZARIN ROJO. EN LA PARTE CENTRAL DE LA ETIQUETA JUSTO DE BAJO DEL LOGOTIPO (LA ESFERA) SE ENCUENTRA EL NOMBRE DE LA EMPRESA, "AKOXI" EN LETRAS MINÚSCULAS EN COLOR NEGRO EXCEPTO LA LETRA K QUE ESTA DE COLOR ANARANJADO QUE ESTÁ REPRESENTADO POR 2 BARRAS QUE HACEN LA FORMA DE LA K.

TRAMITANTE: RAFAEL JOSE DELGADO QUINTERO

Insc. 2023-007557 del 25 DE AGOSTO DE 2023

SOLICITADA POR: BARRAGAN PEREZ OMAR Domicilio: BARQUISIMETO, ESTADO LARA. País: VENEZUELA

EN CLASE: 35

PARA DISTINGUIR: GESTION DE NEGOCIOS, ADMINISTRACION COMERCIAL, COMERCIO ELECTRONICO Y PAGINA WEB VA DIRIGIDO A LA COMERCIALIZACION DE CAUCHOS PARA VEHICULOS.

DESCRIPCION DE ETIQUETA: LA PRESENTE ETIQUETA ESTA COMPUESTA POR UNA FIGURA QUE SE ASEMEJA A UN OSO PANDA CARACTERIZADA COMO UN SER HUMANO UNA CAMISA MANGA CORTA ROJA DE BOTONES, SU CARA ES DE OJO GRANDES Y SONRIENTE TODO ESTO EN UN FONDO COLOR NEGRO SE REIVINDICA EL CONJUNTO ANTES DESCRITO MAS LOS COLORES MENCIONADOS.

TRAMITANTE: BARRAGAN PEREZ OMAR



Insc. 2023-007561 del 25 DE AGOSTO DE 2023

SOLICITADA POR: GRAFICAS COLSON C.A Domicilio: calle final calle Santa Ana, Complejo Industrial Fundo Cospe, Local Galpones Nro. 5 y 7, Urb Boleita Sur, Parroquia Leoncio Martinez , Municipio Sucre, Edo Mirandaetare, Estado miranda. País: VENEZUELA

EN CLASE: 16

PARA DISTINGUIR: CUADERNOS

TRAMITANTE: GUERRA ALMEA GEIDY DEL VALLE

CUADERNOS ORINOCO

Insc. 2023-007566 del 25 DE AGOSTO DE 2023

NOMBRE DE LA MARCA: LABORATORIO CLINICO RIBADEO

SOLICITADA POR: LABORATORIO CLINICO RIBADEO C A Domicilio: AV PRINCIPAL DE LECHERIA CENTRO COMERCIAL RIBADEO , PB LOCAL 5 Y 6 SECTOR EL CRUCERO LECHERIAS ESTADO ANZOATEGUI País: VENEZUELA

EN CLASE: NC

PARA DISTINGUIR: NOMBRE COMERCIAL.ESTABLECIMIENTO DEDICADO A SERVICIO DE LABORATORIO CLINICO

DESCRIPCION DE ETIQUETA: EL LOGO DE LA MARCA MANERA: PARTE DERECHA DEL LOGO: SE ENCUENTRA EL NOMBRE DE LA MARCA LABORATORIO CLINICO RIBADEO EN DOS TONOS DE COLORES Y DOS TIPOGRAFIAS EN EL CUAL LA PALABRA LABORATORIO CLINICO (TERMINO



GENÉRICO) EN COLOR PANTONE BLACK 6C, EN TIPOGRAFIA ARIAL; Y LA PALABRA RIBADEO, EN COLOR ROJO VIVO (C:0 M:100 Y:100 K:00) EN TIPOGRAFIA ETHNOCENTRIC RG. PARTE IZQUIERDA DEL LOGO: SE ENCUENTRA ISOTIPO DE DOS LINEAS CURVAS EN COLOR PANTONE ROSA VIEJO (CO M60 Y10 KO), Y CORTES PARALELOS EN COLORES PANTONE: VERDE HIERBA (C84 MO Y100 KO), AMARILLO BRILLANTE (CO MO Y100 KO), AZUL (C95 M60. YO K20) Y ROJO VINO (C20 M100 Y80 K40), A CADA EXTREMO DE UNA DE LAS LINEAS CURVAS SE ENCUENTRA IMAGEN DE LA LETRA "Y" EN COLOR ROJO VIVO (C:0 M:100 Y:100 K:00) CON UN DESTELLO TIPO ESTRELLA AL INICIO DE LA LETRA "Y" EN COLOR PANTONE AMARILLO BRILLANTE (CO MO Y100 KO)

TRAMITANTE: ANTONIO JOSE HAMMAL ZOGH

Insc. 2023-007567 del 25 DE AGOSTO DE 2023

NOMBRE DE LA MARCA: TECH HELMETS

SOLICITADA POR: HELMET SHOP SAS Domicilio: ANTIOQUIA, COLOMBIA País: COLOMBIA

EN CLASE: 9

PARA DISTINGUIR: CASCOS DE PROTECCIÓN PARA MOTOCICLISTAS.

DESCRIPCIÓN DE ETIQUETA: CONSISTE EN UN DISEÑO EN EL CUAL SE LEE "TECH HELMETS" (TECH= TECNOLOGÍA; HELMETS= CASCOS), DONDE LA PALABRA "TECH" ES DE TRAZO GRUESO, MAYÚSCULA, COLOR NEGRO Y LA PALABRA "HELMETS" ES DE MENOR TAMAÑO TRAZO FINO, EN MAYÚSCULA Y DE COLOR BLANCO. EL CONJUNTO ANTES DESCRITO SE ENCUENTRA DENTRO DE UN ÓVALO CONFORMADO POR UNA LÍNEA DE TRAZO GRUESO, DE COLOR NEGRO; CON LA PARTICULARIDAD QUE EN SU EXTERIOR SE OBSERVA UNA SOMBRA QUE CUBRE TODO EL ÓVALO, EN COLOR GRIS Y DE TRAZO GRUESO. EN LA PARTE INTERNA DEL ÓVALO SE OBSERVAN DOS FIGURAS IRREGULARES POSICIONADAS EN LA PARTE SUPERIOR E INFERIOR, DE COLOR NEGRO; CON LA PARTICULARIDAD QUE DENTRO DE LA FIGURA INFERIOR SE LEE LA PALABRA "HELMETS". SE REIVINDICA EL CONJUNTO ANTERIORMENTE DESCRITO Y LOS COLORES ANTES MENCIONADOS. NO SE REIVINDICA POR SEPARADO LOS TÉRMINOS GENÉRICOS Y/O ALUSIVOS AL SERVICIO, PERO SI EN SU CONJUNTO Y SEGÚN LO DISPUESTO EN LA IMAGEN.

TRAMITANTE: RAFAEL ERNESTO ORTIN PEROZO - MANUEL POLANCO FERNANDEZ - TERRERO PLANCHART MARIA ELENA - MARIA AUXILIADORA JURADO INFANTE - LUIS ALEJANDRO HENRIQUEZ - ANNET ANGULO CELIS - GUILLERMO ALBERTO LOPEZ ZAMBRANO



Insc. 2023-007582 del 28 DE AGOSTO DE 2023

SOLICITADA POR: TRENTUNO GROUP, C.A Domicilio: SECTOR LA FLORIDA País: VENEZUELA

EN CLASE: 6

PARA DISTINGUIR: HERRAJES PARA EL CARPINTERO, CERRADURAS, MANIJAS, BISAGRAS, CORREDERAS, ACCESORIOS PARA CLOSET Y COCINA

DESCRIPCIÓN DE ETIQUETA: LA PALABRA HOLZ CUYA TRADUCCIÓN AL IDIOMA ESPAÑOL SIGNIFICA MADERA Y DESCRITA EN LA SIGUIENTE FORMA, EN LA LETRA H DE LA PALABRA HOLZ SOBRESALE A LA IZQUIERDA UNA SECCIÓN O RECORTE DE LA MISMA LETRA H EN COLOR NARANJA CÓDIGO PANTONE 1495C (#FF8F1C.) EN LA PARTE BAJA HACIA LA DERECHA DE LA MARCA HOLZ, APRECIAMOS ESCRITO LA PALABRA HERRAJES, AMBAS HOLZ Y HERRAJES TIENEN LOS MISMOS COLORES, PANTONE BLACK C (#202926.) AL 20% DE BRILLO (#333333)

TRAMITANTE: KEILA KARINA BUSANELLO OLIVA



Insc. 2023-007585 del 28 DE AGOSTO DE 2023

NOMBRE DE LA MARCA: SAFARI PLAY

SOLICITADA POR: AZAR TECHNOLOGY, C.A Domicilio: AV. BELLA VISTA EDF PACIFIC LOGGING PISO S/N SECTOR LA CARBONERA MATURIN MONAGAS País: VENEZUELA

EN CLASE: 41

PARA DISTINGUIR: SERVICIOS DE JUEGOS DE APUESTAS

DESCRIPCION DE ETIQUETA: ESTE LOGO TIENE ESCRITO LA PALABRA ?SAFARI PLAY?. SAFARI EN LETRAS MAYÚSCULAS Y LETRA GRUESA Y ESTAMPADO DE JIRAFAS Y PLAY EN LETRA MAYÚSCULA, DE ESPESOR DELGADO Y COLOR VINO. LA PALABRA PLAY SE ENCUENTRA UBICADA DENTRO DE UNA FLECHA DE COLOR BLANCA CON BORDE AMARILLO, SEÑALANDO DIRECCIÓN HACIA LA DERECHA, QUE SE ENCUENTRA EN LA PARTE SUPERIOR DE LA PRIMERA LETRA ?A? DE LA PALABRA SAFARI. LA PALABRA SAFARI PLAY SIGNIFICA JUEGO DE ANIMALES.

TRAMITANTE: OSMER JOSE MARULANDA DAZA



Insc. 2023-007586 del 28 DE AGOSTO DE 2023

NOMBRE DE LA MARCA: LOTO PLAY

SOLICITADA POR: AZAR TECHNOLOGY, C.A Domicilio: AV. BELLA VISTA EDF PACIFIC LOGGING PISO S/N SECTOR LA CARBONERA MATURIN MONAGAS País: VENEZUELA

EN CLASE: 41

PARA DISTINGUIR: SERVICIOS DE JUEGOS DE APUESTAS

DESCRIPCION DE ETIQUETA: ESTE LOGO TIENE ESCRITO LAS PALABRAS LOTO QUE ES LA MÁS VISIBLE DEL LOGO, GRUESAS, DE COLOR AMARILLO Y CONTORNO MARRÓN. LA LETRA L ESTÁ ESCRITA EN MAYÚSCULA Y LAS DEMÁS LETRAS O, T, O EN MINÚSCULA, ENTRE LA LETRA T Y LA ÚLTIMA LETRA O TIENE DETRÁS UN TREBOL DE 4 HOJAS DE COLOR VERDE CLARO CONTORNO VERDE OSCURO. DEL LADO DERECHO DEL TREBOL HAY UNA FLECHA PEQUEÑA INDICANDO HACIA LA DERECHA, DE COLOR BLANCO CON BORDE AMARILLO Y TIENE ESCRITO LA PALABRA PLAY EN LETRAS MAYÚSCULAS, DELGADAS Y DE COLOR VINO TINTO, ESTA PALABRA PLAY SIGNIFICA EN ESPAÑOL JUGAR. CABE RESALTAR QUE EL LOGO TIENE 8 ESTRELLAS DE COLOR AMARILLO DE DISTINTOS TAMAÑOS UBICADAS EN VARIAS ZONAS DE LA IMAGEN. SE INDICA QUE REIVINDICA TODO EL CONJUNTO DESCRITO TAL COMO FUE PRESENTADO. ASÍ MISMO, SEÑALAMOS QUE NO REIVINDICA LOS TÉRMINOS GENÉRICOS

TRAMITANTE: OSMER JOSE MARULANDA DAZA



Insc. 2023-007587 del 28 DE AGOSTO DE 2023

NOMBRE DE LA MARCA: TIZANA PLAY

SOLICITADA POR: AZAR TECHNOLOGY, C.A Domicilio: AV. BELLA VISTA EDF PACIFIC LOGGING PISO S/N SECTOR LA CARBONERA MATURIN MONAGAS País: VENEZUELA

EN CLASE: 41

PARA DISTINGUIR: SERVICIOS DE JUEGOS DE APUESTAS

DESCRIPCION DE ETIQUETA: ESTE LOGO TIENE ESCRITO LA PALABRA TIZANA PLAY QUE



SIGNIFICA JUEGO DE FRUTAS. LA PALABRA TIZANA ESTÁ ESCRITA EN LETRAS GRUESAS Y DE COLOR NARANJA TRATANDO DE ASEMEJAR EL COLOR DE LA PLATILLA. LA LETRA T ESTÁ ESCRITA EN MAYÚSCULA Y LAS DEMÁS LETRAS I,Z,A,N,A EN MINÚSCULAS. LAS LETRAS A SE ENCUENTRAN RELLENAS CON MEDIAS NARANJAS. EN LA PARTE POSTERIOR DE LA LETRA T DE TIZANA SE ENCUENTRA UN MEDIO CIRCULO CON EL BORDE COLOR BLANCO Y EN EL CENTRO COLOR AMARILLO CON 3 RALLAS COLOR BLANCO REFLEJANDO UNA MEDIA NARANJA CON UN TALLO DE COLOR MARRÓN Y UNA HOJA COLOR VERDE. EN LA PARTE SUPERIOR IZQUIERDA Y DERECHA DE LA LETRA T SE ENCUENTRAN 2 GOTAS DE CADA LADO, DE COLOR NARANJA. EN LA PARTE SUPERIOR DE LA PRIMERA LETRA A DE LA PALABRA TIZANA HAY UNA FLECHA DE COLOR BLANCA CON BORDE AMARILLO, SEÑALANDO DIRECCIÓN HACIA LA DERECHA, QUE DICE PLAY EN COLOR VINO TINTO Y EN LETRAS MAYÚSCULAS. EN LA LETRA N EN LA PARTE DE ARRIBA SE ENCUENTRAN 3 FIGURAS QUE REPRESENTAN SEMILLAS DE FRUTAS EN COLOR NEGRO. SE INDICA QUE REIVINDICAMOS TODO EL CONJUNTO DESCRITO TAL COMO FUE PRESENTADO

TRAMITANTE: OSMER JOSE MARULANDA DAZA

Insc. 2023-007588 del 28 DE AGOSTO DE 2023

NOMBRE DE LA MARCA: LOTTO RULETA 3 PLAY

SOLICITADA POR: AZAR TECHNOLOGY, C.A Domicilio: AV. BELLA VISTA EDF PACIFIC LOGGING PISO S/N SECTOR LA CARBONERA MATURIN MONAGAS País: VENEZUELA

EN CLASE: 41

PARA DISTINGUIR: SERVICIOS DE JUEGOS DE APUESTAS

DESCRIPCION DE ETIQUETA: ESTE LOGO TIENE ESCRITA LA PALABRA LOTTO RULETA 3 PLAY. LA PALABRA LOTTO RULETA ESTÁ ENCIMA DE UNA CUADRÍCULA QUE SIMULA EL PLATO DE UNA RULETA RUSA. ESTE PLATO SE DIVIDE EN 2 DEJANDO UN ÁREA SUPERIOR DONDE ESTÁ LA PALABRA LOTTO EN COLOR BLANCO CON UN CÍRCULO BLANCO QUE HACE REFERENCIA A LA BOLA USADA EN LAS RULETAS RUSAS. EN LA PARTE INFERIOR ESTÁN LAS LETRAS U L T A. AL PRINCIPIO DE LA CUADRÍCULA SE ENCUENTRA LA LETRA L Y ABARCA TANTO EL ÁREA SUPERIOR COMO LA INFERIOR. LOS COLORES DE LA CUADRICULA ALTERNAN EL NEGRO Y ROJO. UNA DE LAS CUADRICULAS ES DE COLOR VERDE. DEBAJO DE LA CUADRICULA SE ENCUENTRA EL NUMERO 3 EN COLOR BLANCO CON BORDE AMARILLO. AL LADO DE ESTE NUMERO SE ENCUENTRA UNA FLECHA APUNTANDO A LA DERECHA DE COLOR BLANCO, CON LAS LETRAS DE COLOR VINOTINTO QUE ESCRIBEN LA PLABRA PLAY. EL CONTORNO DE LA FECHA ES DE COLOR AMARILLO. SE INDICA QUE REIVINDICA TODO EL CONJUNTO DESCRITO TAL COMO FUE PRESENTADO. ASÍ MISMO, SEÑALAMOS QUE NO REIVINDICA LOS TÉRMINOS GENÉRICOS.

TRAMITANTE: OSMER JOSE MARULANDA DAZA



Insc. 2023-007599 del 28 DE AGOSTO DE 2023

NOMBRE DE LA MARCA: JECEL

SOLICITADA POR: GRUPO JECCEL C.A. Domicilio: Av. norte sur 67bparcela 14B-15B CC Industrial City Center nivel PB local Galpon GB6 Urb. Parque Comercio Industrial Castillito Valencia Edo Carabobo Zona Postal 2006 País: VENEZUELA



EN CLASE: NC

PARA DISTINGUIR: TENDRÁ POR OBJETO TODO LO RELACIONADO CON LA EXPLOTACIÓN DE LOS RAMOS COMERCIALES DE LA COMPRA Y VENTA AL MAYOR, AL DETAL, IMPORTACIÓN, EXPORTACIÓN, COMERCIALIZACIÓN Y DISTRIBUCIÓN DE EQUIPOS ELECTRÓNICOS EN GENERAL, TALES COMO EQUIPOS MÓVILES ELECTRODOMÉSTICOS, EQUIPOS INDUSTRIALES Y EQUIPOS DE USO AUTOMOTRIZ Y EN GENERAL TODO EQUIPO APARATO ELECTRÓNICO ASI SUS PARTES REPUESTO Y ACCESORIOS DE TODAS LAS MARCAS, LA PRESENTACIÓN DE SERVICIOS DE INSTALACIÓN Y MANTENIMIENTOS DE LOS MISMOS.

DESCRIPCION DE ETIQUETA: LA PALABRA CON SU TIPOGRAFIA, SE IDENTIFICA POR EL TEXTO "JECEL" QUE HACE REFERENCIA AL NOMBRE DE LA EMPRESA GRUPO JECEL. SE COMPONE GRÁFICAMENTE POR LAS LETRAS J,E,C,E,L QUE ESTÁN ENTRE CORTADAS Y DISPUESTA EN ORIENTACIÓN HORIZONTAL EL LOGOTIPO ESTÁ CONFORMADO POR EL COLOR AZUL OSCURO ESTANDARIZADO POR EL PANTONE RGB# 092351. IGUALMENTE REIVINDICO TODO EL CONJUNTO DESCRITO DE SUS COLORES TAL COMO FUE PRESENTADO.

TRAMITANTE: CORONADO DELGADO JONAS ELIAS

Insc. 2023-007607 del 29 DE AGOSTO DE 2023

NOMBRE DE LA MARCA: FEDERACIÓN VENEZOLANA DE TANG SOO DO MOO DUK KWAN

SOLICITADA POR: SANCHEZ FALCON LUIS ENRIQUE Domicilio: CALLE AUTOCINEMA CASA NRO 85-405 URB TRIGAL NORTE VALENCIA CARABOBO País: VENEZUELA

EN CLASE: 41

PARA DISTINGUIR: CON LA CLASE 41 NIZA. COMPRENDE: EDUCACIÓN; FORMACIÓN; SERVICIOS DE ENTRENAMIENTO; ACTIVIDADES DEPORTIVAS Y CULTURALES. LA ORGANIZACIÓN DE EXPOSICIONES CON FINES CULTURALES, LA ORGANIZACIÓN Y LA DIRECCIÓN DE CONFERENCIAS, CONGRESOS Y SIMPOSIO; LOS SERVICIOS DE TRADUCCIÓN Y DE INTERPRETACIÓN LINGÜÍSTICA; LA PUBLICACIÓN DE LIBROS Y TEXTOS, QUE NO SEAN TEXTOS PUBLICITARIOS; LOS SERVICIOS DE REPORTEROS, LOS REPORTAJES FOTOGRÁFICOS; LOS SERVICIOS FOTOGRÁFICOS; LA REALIZACIÓN Y PRODUCCIÓN DE PELÍCULAS NO PUBLICITARIAS; LOS SERVICIOS CULTURALES, EDUCATIVOS Y CREATIVOS PRESTADOS POR PARQUES DE ATRACCIONES, CIRCOS, ZOOS, GALERÍAS DE ARTE Y MUSEOS; LOS SERVICIOS DE ENTRENAMIENTO DEPORTIVO Y PARA EL MANTENIMIENTO FÍSICO; LA RESERVA DE ENTRADAS Y LOS SERVICIOS DE RESERVA PARA EVENTOS EDUCATIVOS, DEPORTIVOS Y DE ENTRETENIMIENTO; ACADEMIAS; SERVICIOS DE CAMPAMENTOS DE VACACIONES (ACTIVIDADES RECREATIVAS); SERVICIOS DE CAMPAMENTOS DEPORTIVOS; ALQUILER DE CAMPOS DE DEPORTE; CLASES DE MANTENIMIENTO FISICO; CLUBES DEPORTIVOS (ENTRENAMIENTO Y MANTENIMIENTO FÍSICO); COACHING (FORMACIÓN); ORGANIZACIÓN Y DIRECCIÓN DE COLOQUIOS; ORGANIZACIÓN DE COMPETICIONES DEPORTIVAS; ORGANIZACIÓN DE CONCURSOS (ACTIVIDADES EDUCATIVAS O RECREATIVAS); ORGANIZACIÓN DE CONCURSOS DE BELLEZA; ORGANIZACIÓN Y DIRECCIÓN DE CONFERENCIAS; ORGANIZACIÓN Y DIRECCIÓN DE CONGRESOS; CRONOMETRAJE DE EVENTOS DEPORTIVOS; CURSOS POR CORRESPONDENCIA / ENSEÑANZA POR CORRESPONDENCIA; ALQUILER DE DECORADOS DE TEATRO / ALQUILER DE ESENOGRAFÍA; ALQUILER DE DECORADOS PARA ESPECTÁCULOS; ORGANIZACIÓN DE DESFILES DE MODA CON FINES RECREATIVOS; DIRECCIÓN DE ESPECTACULOS; DISTRIBUCIÓN DE PELÍCULAS; DOBLAJE; EDUCACIÓN / ENSEÑANZA / INSTRUCCIÓN (ENSEÑANZA) / SERVICIOS EDUCATIVOS; EDUCACIÓN EN INTERNADOS;



SERVICIOS DE EDUCACIÓN FÍSICA; SERVICIOS EDUCATIVOS PRESTADOS POR ESCUELAS; ENSEÑANZA DE GIMNASIA; ENSEÑANZA DE JUDO; ENSEÑANZA DE AIKIDO; SERVICIOS DE ENTRENAMIENTO; ALQUILER DE EQUIPOS DE AUDIO; ALQUILER DE EQUIPOS DE BUCEO / ALQUILER DE EQUIPOS SUBMARINOS; ALQUILER DE EQUIPOS DE ILUMINACIÓN PARA ESCENARIOS DE TEATRO O ESTUDIOS DE TELEVISIÓN; ALQUILER DE EQUIPOS DEPORTIVOS, EXCEPTO VEHÍCULOS; ORGANIZACIÓN DE ESPECTÁCULOS; PRODUCCIÓN DE ESPECTÁCULOS; ALQUILER DE ESTADIOS; SERVICIOS DE ESTUDIOS DE CINE; SERVICIOS DE ESTUDIOS DE GRABACIÓN; SERVICIOS DE EVALUACIÓN DE LA FORMA FÍSICA CON FINES DE ENTRENAMIENTO; EXHIBICIÓN DE PELÍCULAS CINEMATOGRAFICAS; EXPLOTACIÓN DE INSTALACIONES DEPORTIVAS; ORGANIZACIÓN DE EXPOSICIONES CON FINES CULTURALES O EDUCATIVOS; FORMACIÓN PRÁCTICA (DEMOSTRACIÓN); SERVICIOS DE FORMACIÓN MEDIANTE SIMULADORES; ORGANIZACIÓN Y DIRECCIÓN DE FOROS PRESENCIALES EDUCATIVOS; SERVICIOS FOTOGRÁFICOS; GRABACIÓN (FILMACIÓN) EN CINTAS DE VÍDEO; ALQUILER DE GRABACIONES SONORAS; SERVICIOS DE GUÍAS TURÍSTICOS; INTERPRETACIÓN DEL LENGUAJE DE LOS SIGNOS / INTERPRETACIÓN DEL LENGUAJE DE SEÑAS; INTERPRETACIÓN LINGÜÍSTICA; INVESTIGACIÓN EN MATERIA DE EDUCACIÓN; JARDINES DE INFANCIA / EDUCACIÓN PREESCOLAR; SERVICIOS DE KARAOKE; MICROEDICIÓN; MICROFILMACIÓN; MONTAJE DE CINTAS DE VIDEO; SERVICIOS DE MONTAJE DE VIDEOS PARA EVENTOS; PRODUCCIÓN MUSICAL; ORGANIZACIÓN DE COMPETICIONES DE DEPORTES ELECTRÓNICOS; ORGANIZACIÓN DE EVENTOS RECREATIVOS; ORGANIZACIÓN Y DIRECCIÓN DE EVENTOS DEPORTIVOS; ORIENTACIÓN PROFESIONAL (ASESORAMIENTO SOBRE EDUCACIÓN O FORMACIÓN) / ORIENTACIÓN VOCACIONAL (ASESORAMIENTO SOBRE EDUCACIÓN O FORMACIÓN); ALQUILER DE PELICULAS CINEMATOGRAFICAS; PRODUCCIÓN DE PELÍCULAS QUE NO SEAN PUBLICITARIAS; SERVICIOS DE PREPARADOR FÍSICO PERSONAL (MANTENIMIENTO FÍSICO); PRODUCCIÓN DE PÓDCASTS; PRODUCCIÓN DE PROGRAMAS DE RADIO Y TELEVISIÓN; PROGRAMAS DE ENTRETENIMIENTO POR RADIO; PROGRAMAS DE ENTRETENIMIENTO POR TELEVISIÓN; SERVICIOS DE PRUEBAS PEDAGÓGICAS; PUBLICACIÓN DE LIBROS; PUBLICACIÓN DE TEXTOS QUE NO SEAN PUBLICITARIOS; PUBLICACIÓN EN LÍNEA DE LIBROS Y REVISTAS ESPECIALIZADAS EN FORMATO ELECTRÓNICO; PUESTA A DISPOSICIÓN DE INSTALACIONES RECREATIVAS; ALQUILER DE APARATOS DE RADIO Y TELEVISIÓN; REALIZACIÓN DE EXCURSIONES DE ESCALADA GUIADAS; REALIZACIÓN DE PELÍCULAS NO PUBLICITARIAS; RECONVERSIÓN PROFESIONAL; REDACCIÓN DE GUIONES QUE NO SEAN PUBLICITARIOS; REDACCIÓN DE GUIONES TELEVISIVOS Y CINEMATOGRAFICAS; REDACCIÓN DE TEXTOS; REPORTAJES FOTOGRÁFICOS; REPRESENTACIÓN DE ESPECTÁCULOS EN VIVO; REPRESENTACIONES TEATRALES; RESERVA DE LOCALIDADES PARA ESPECTÁCULOS; SADO [ENSEÑANZA DE LA CEREMONIA JAPONESA DEL TÉ]; ORGANIZACIÓN Y DIRECCIÓN DE SEMINARIOS; SERVICIOS DE CERTIFICACIÓN PEDAGÓGICA, A SABER, SUMINISTRO DE FORMACIÓN Y DE EXÁMENES PEDAGÓGICOS; SERVICIOS DE DEPORTES ELECTRÓNICOS; SERVICIOS DE DIRECCIÓN DE EVENTOS RECREATIVOS; SERVICIOS DE SUBTITULADO; SERVICIOS DE TOMAS DE VÍDEO POR DRONES; ORGANIZACIÓN Y DIRECCIÓN DE SIMPOSIOS; ALQUILER DE SIMULADORES DE ENTRENAMIENTO; SUBTITULADO; SUMINISTRO DE CLASIFICACIONES DE USUARIOS CON FINES CULTURALES O DE ENTRETENIMIENTO / SUMINISTRO DE EVALUACIONES DE USUARIOS CON FINES CULTURALES O DE ENTRETENIMIENTO; SUMINISTRO DE COMENTARIOS DE USUARIOS CON FINES CULTURALES O DE ENTRETENIMIENTO; SUMINISTRO DE INFORMACIÓN SOBRE ACTIVIDADES DE ENTRENAMIENTO; SUMINISTRO DE INFORMACIÓN SOBRE ACTIVIDADES RECREATIVAS; SUMINISTRO DE INFORMACIÓN SOBRE EDUCACIÓN; SUMINISTRO DE PELÍCULAS, NO DESCARGABLES, MEDIANTE SERVICIOS DE VÍDEO A LA CARTA; SUMINISTRO DE PROGRAMAS

DE TELEVISIÓN, NO DESCARGABLES, MEDIANTE SERVICIOS DE VÍDEO A LA CARTA; SUMINISTRO DE PUBLICACIONES ELECTRÓNICAS EN LÍNEA NO DESCARGABLES; SUMINISTRO EN LÍNEA DE MÚSICA NO DESCARGABLE; SUMINISTRO EN LÍNEA DE VÍDEOS NO DESCARGABLES; ORGANIZACIÓN Y DIRECCIÓN DE TALLERES DE FORMACIÓN; SERVICIOS DE TAQUILLA [ESPECTÁCULOS] / SERVICIOS DE VENTA DE BOLETOS [ESPECTÁCULOS]; SERVICIOS DE TÉCNICOS DE ILUMINACIÓN PARA EVENTOS; SERVICIOS DE TRADUCCIÓN; TRANSFERENCIA DE CONOCIMIENTOS ESPECIALIZADOS; TRANSFERENCIA DE CONOCIMIENTOS Y CONOCIMIENTOS TÉCNICOS ESPECIALIZADOS COMERCIALES [FORMACIÓN]; SERVICIOS DE TUTORÍA [INSTRUCCIÓN]; ALQUILER DE APARATOS DE VÍDEO

DESCRIPCION DE ETIQUETA: EL ESCUDO DE LA FEDERACIÓN VENEZOLANA DE TANG SOO DO (CAMINO DE LA MANO CHINA) ESTÁ FORMADO POR LA FIGURA DE UN PUÑO ROJO VISTO DE FRENTE, RODEADO DE HOJAS DE LAURELES A AMBOS COSTADOS, CADA UNO CON CATORCE HOJAS VERDES Y TRES BOLITAS ROJAS, BAJO LAS CUALES SE ENCUENTRA UNA CINTA EN COLOR ROJO CON LAS PALABRAS TANG MOO SOO (QUE SIGNIFICA: ARTE MARCIAL DE LA MANO CHINA) ESCRITAS EN ALFABETO NATIVO COREANO Y DE COLOR AMARILLO O DORADO. LAS LETRAS EN EL EXTERIOR DEL LOGO EN FORMA DE ENGRANAJE DICEN DE IZQUIERDA A DERECHA FEDERACIÓN VENEZOLANA DE TANG SOO DO , QUE SIGNIFICA CAMINO DE LA MANO CHINA; EN LA PARTE INFERIOR DICE MOO DUK KWAN QUE SIGNIFICA ESCUELA DE LA VIRTUD MARCIAL. EL PUÑO REPRESENTA EL EMPEÑO EN MOVILIZARSE EN POS DE LA VERDAD, EL HONOR Y LA JUSTICIA. LAS CATORCE HOJAS DE LAUREL REPRESENTAN LAS CATORCE PROVINCIAS DE COREA YA QUE ES DONDE NACIÓ Y SE DESARROLLO ESTE ARTE MARCIAL. LAS SEIS SEMILLAS O BOLITAS ROJAS EN TOTAL REPRESENTAN LOS SEIS CONTINENTES DEL MUNDO DONDE TIENE REPRESENTACIÓN EL TANG SOO DO (CAMINO DE LA MANO CHINA), Y PARALELAMENTE MUESTRA EL DESEO DE QUE EL TANG SOO DO (CAMINO DE LA MANO CHINA) SEA DIFUNDIDO SIN DISCRIMINACIÓN DE RAZA, CREDO O RELIGIÓN. LA CINTA DE COLOR ROJO CON LAS PALABRAS TANG MOO SOO (ARTE MARCIAL DE LA MANO CHINA) DESCRITA ANTERIORMENTE SE TIENE EN EL CENTRO Y ENTRE AMBAS PALABRAS EL TÉRMINO MOO (MOO SIGNIFICA MARCIAL MILITAR O ARTE MARCIAL), DÁNDONOS DE ESTA MANERA EL DISEÑO DE QUE LO FUNDAMENTAL DE ESTE ARTE MARCIAL ES LA NO VIOLENCIA, LA NO GUERRA, LA NO GENERACIÓN DE CONFLICTOS. LAS LETRAS EN EL EXTERIOR DEL LOGO ESTAN DE COLOR AMARILLO O DORADO Y TIENEN COMO FONDO EL COLOR AZUL QUE REPRESENTA EL COLOR DEL AGUA, QUE EN EL ORIENTE EL AGUA REPRESENTA EL CONOCIMIENTO. NUESTRO ESCUDO PODRÍA LEERSE DE LA SIGUIENTE FORMA: "LA FEDERACIÓN VENEZOLANA DE TANG SOO DO MOO DUK KWAN REPRESENTA EL CONOCIMIENTO DEL ARTE NACIDA Y DESARROLLADA EN COREA PARA SER DIFUNDIDA A NIVEL MUNDIAL Y EN VENEZUELA PARA DARLE AL SER HUMANO DISCIPLINA SUFICIENTE PARA LOGRAR LA MAESTRÍA NECESARIA PARA PODER SER GENERADOR DE ARMONÍA Y AMOR SUFICIENTES PARA DETENER LOS CONFLICTOS Y EN CASO DE SER NECESARIO MOVILIZARNOS SÓLO CON VERDAD, HONOR Y JUSTICIA".

TRAMITANTE: SANCHEZ FALCON LUIS ENRIQUE

Insc. 2023-007610 del 29 DE AGOSTO DE 2023

NOMBRE DE LA MARCA: LA SOGA DE APURE

SOLICITADA POR: FABRICA DE CHIMO LA SOGA DE APURE, C.A Domicilio: CTRA NACIONAL ACHAGUAS MANTECAL LOCAL S/N SECTOR EL NAZARENO País: VENEZUELA



EN CLASE: 34

PARA DISTINGUIR: TABACO Y SUCEDÁNEOS DEL TABACO; CIGARRILLOS Y PUROS; CIGARRILLOS ELECTRÓNICOS Y VAPORIZADORES BUCALES PARA FUMADORES; ARTÍCULOS PARA FUMADORES; CERILLAS.

DESCRIPCION DE ETIQUETA: SE TRATA DE UNA ETIQUETA DE FORMA REDONDA DONDE SE ENCUENTRA EN LA PARTE SUPERIOR EN LETRAS MAYÚSCULAS DE COLOR NEGRO CON ORILLOS EN BLANCO LA PALABRA CHIMO, TAMBIÉN SE OBSERVA LA PALABRA LA SOGA DE APURE. EN LA PARTE CENTRAL DE LA ETIQUETA SE OBSERVA LA FIGURA DE UN HOMBRE A CABALLO PARADO EN SUS DOS PATAS TRASERAS DE COLOR NEGRO CON LAS ORILLAS EN BLANCO SOSTENIENDO EN SU MANO DERECHA UNA SOGA, LO QUE SE CONOCE CON EL NOMBRE DE CABALLO RAMPANTE O BOTET DONDE EL ANIMAL SE VUELVE IMPONENTE AL DESPLEGAR TODA SU FIGURA ERGUIDO SOBRE SUS DOS PATAS TRASERAS; EN LA PARTE BAJA SE OBSERVA EL PASTO DE COLOR VERDE EN EL FONDO SE PUEDE OBSERVAR EL PAISAJE DE UN ATARDECER LLANERO EN COLORES AMARILLO TIRANDO A ROJIZO CON UN SOL OCULTÁNDOSE DETRÁS DE UNA HERMOSA PALMERA TAMBIÉN SE ENCUENTRA UNA SOGA DE COLOR BLANCO ENVEJECIDO A LOS PIES DEL CABALLO

TRAMITANTE: AZKOUL AZKOUL NAIFF

Insc. 2023-007611 del 29 DE AGOSTO DE 2023

SOLICITADA POR: FIDES MEDICAL C.A. Domicilio: AV FRANCISCO DE MIRANDA, EDIF TECOTECA, PISO 2, OF 2A, URB LOS PALOS GRANDES, CARACAS (CHACAO), MIRANDA. \\\\\" País: VENEZUELA

VISION IN INNOVATION

EN CLASE: LC

PARA DISTINGUIR: LEMA COMERCIAL PARA SER APLICADO A LA SOLICITUD NO. 2023-007412, MARCA VINNO, CLASE 10.

TRAMITANTE: FREDDY ANTONIO RANGEL CEGARRA

Insc. 2023-007612 del 29 DE AGOSTO DE 2023

NOMBRE DE LA MARCA: K-PAGOS

SOLICITADA POR: KAFREGA CONSULTORES & ASOCIADOS, C.A. Domicilio: AV PRINCIPAL EL CAFETAL, QTA NEVADA, PLANTA BAJA, URB CHUAO, CARACAS (EL CAFETAL) MIRANDA ZONA POSTAL 1061 País: VENEZUELA

EN CLASE: 36

PARA DISTINGUIR: SERVICIOS DE MEDIOS DE PAGO; SERVICIOS FINANCIEROS, MONETARIOS Y BANCARIOS.

DESCRIPCION DE ETIQUETA: CONSISTE EN UNA ETIQUETA SOBRE UN FONDO BLANCO EN DONDE SE OBSERVA EN LA PARTE SUPERIOR UNA FIGURA DE COLOR AZUL CONFORMADA POR UNA LINEA DESCENDENTE VERTICAL CORTA UNIDA EN LA PARTE INFERIOR CON UNA LINEA MAS LARGA PERPENDICULAR ASCENDENTE QUE SE EXTIENDE AL LADO DERECHO; Y EN LA PARTE INFERIOR UNA FIGURA VERDE IGUAL PERO CONTRAPUESTA ESTANDO LA LINEA ASCENDENTE CORTA EN EL LADO IZQUIERDO Y EN LA PARTE SUPERIOR SE PROYECTA UNA LINEA PERPENDICULAR DESCENDENTE MAS LARGA. DEBAJO SE REPRODUCE LA PALABRA K-PAGOS EN COLOR NEGRO ESCRITA EN LETRA DE MOLDE MINÚSCULA DE TRAZOS DELGADOS. SE REIVINDICAN TODO EL CONJUNTO DE LOS COLORES, FORMAS Y DISEÑOS. NO



SE REIVINDICA LA PALABRA PAGOS POR SER UN TÉRMINO DESCRIPTIVO.

TRAMITANTE: ANTONIO JOSE DEL NOGAL MENDEZ

Insc. 2023-007621 del 29 DE AGOSTO DE 2023

NOMBRE DE LA MARCA: GPR GERENCIA PROACTIVA DE RIESGOS

SOLICITADA POR: GERENCIA PROACTIVA DE RIESGOS C.A. Domicilio: AV. PRINCIPAL DE LOS RUICES EDIF. OFICENTRO LOS RUICES PISO 3 OF. P3-C URB. LOS RUICES CARACAS MIRANDA ZONA POSTAL 1071 País: VENEZUELA



EN CLASE: 45

PARA DISTINGUIR: SERVICIOS JURIDICOS, SERVICIOS DE SEGURIDAD PARA LA PROTECCION FISICA DE BIENES MATERIALES Y PERSONAS; SERVICIOS PERSONALES Y SOCIALES PRESTADOS POR TERCEROS PARA SATISFACER NECESIDADES INDIVIDUALES.

DESCRIPCION DE ETIQUETA: LOGO DE EXTENSION RECTANGULAR SOBRE FONDO BLANCO, EN DONDE EN SU PARTE DERECHA APARECE UN ESCUDO CON SEMI PUNTA SUPERIOR, DELINEADO EN COLOR AZUL OSCURO, Y EN SU INTERIOR UNA FRANJA BLANCA MAS GRUESA SIGUIENDO PARALELAMENTE LA FORMA DE EL ESCUDO. DENTRO DE ESTE, Y DIVIDIDO, DOS COLORES: AZUL A LA DERECHA Y ROJO A LA IZQUIERDA. AL LADO DEL ESCUDO, EN SU PARTE IZQUIERDA Y CENTRADA, APARECEN LAS LETRAS GPR EN TIPO DE LETRA NEOLATINA VIRGO.01. LA G, EN COLOR AZUL REY CON UN PUNTO EN SU REMATE. LA P, CON UN PUNTO EN SU CONTRA PUNZON ABIERTO EN COLOR OCRE CLARO CON ACENTUACION A OSCURO. Y LA R, CON UN PUNTO EN SU CONTRA PUNZON ABIERTO DE SU PANZA, DE COLOR OCRE OSCURO CON ACENTUACION A ROJO VERMELLON. SOBRE ESTA COMPOSICION, DOS LINEAS DE TRAYECTORIA ELIPTICA: UNA QUE SALE DEL CANTON DIESTRO DE LA PUNTA DEL ESCUDO AL PUNTO DE REMATE DE LA G, Y LA OTRA QUE SALE DE LA DIESTRA SUPERIOR DEL ESCUDO, DE COLOR OCRE, HACIENDOSE BLANCA DEL FRANCO DIESTRO AL CANTON SINIESTRO DEL ESCUDO PARA SEGUIR AL PUNTO DE CONTRA PUNZON DE LA P EN COLOR OCRE. Y PARA COMPLETAR LA ESTRUCTURA DE LA COMPOSICION, DEBAJO DE GPR LA FRASE GERENCIA PROACTIVA DE RIESGOS EN TIPO DE LETRA SAN SERIF BASICO EN, EN COLOR NEGRO.

TRAMITANTE: GONZALEZ MEREGOTE RAFAEL ADOLFO

Insc. 2023-007627 del 29 DE AGOSTO DE 2023

NOMBRE DE LA MARCA: SHARK W.P.

SOLICITADA POR: EDGAR CHÁVEZ VAZQUEZ Domicilio: Calle de plateros #103, Parque Industrial Fresnillo, C.P. 99056, Fresnillo, Zacatecas País: MÉXICO



EN CLASE: 12

PARA DISTINGUIR: VEHÍCULOS; APARATOS DE LOCOMOCIÓN TERRESTRE, AÉREA O ACUÁTICA.

DESCRIPCION DE ETIQUETA: CONSISTE EN UN OVALO HORIZONTAL, CON DOS BORDES DE ADENTRO HACIA AFUERA, EL PRIMERO DE TRAZO GRUESO Y EL SEGUNDO DE TRAZO FINO. DENTRO DE ÉL SE LEE SHARK W.P. (SHARK TRADUCE AL CASTELLANO: TIBURÓN), ESCRITAS EN LETRAS DE IMPRENTA, MAYÚSCULAS, DE TRAZO GRUESO. CON LA PARTICULARIDAD QUE LOS PUNTOS ENTRE LAS LETRAS W Y P SON CUADRADOS. TODO EL CONJUNTO ANTERIORMENTE DESCRITO SE APRECIA DIFUMINADO DE COLOR GRIS A BLANCO, CON EFECTO TRIDIMENSIONAL EN COLOR NEGRO. SE REIVINDICA SHARK W.P. Y TODO EL CONJUNTO DESCRITO CON LOS

COLORES INDICADO EN ÉL.

TRAMITANTE: ENRIQUE J. CHEANG VERA - MARIANELLA MONTILLA RIOS - IRINA TERRA PORLEY

Insc. 2023-007633 del 29 DE AGOSTO DE 2023

NOMBRE DE LA MARCA: SHARK W.P.

SOLICITADA POR: EDGAR CHÁVEZ VAZQUEZ Domicilio: Calle de plateros #103, Parque Industrial Fresnillo, C.P. 99056, Fresnillo, Zacatecas País: MÉXICO

EN CLASE: 35

PARA DISTINGUIR: COMERCIALIZACIÓN DE BOMBAS DE AGUA.

DESCRIPCION DE ETIQUETA: CONSISTE EN UN OVALO HORIZONTAL, CON DOS BORDES DE ADENTRO HACIA AFUERA, EL PRIMERO DE TRAZO GRUESO Y EL SEGUNDO DE TRAZO FINO. DENTRO DE ÉL SE LEE SHARK W.P. (SHARK TRADUCE AL CASTELLANO: TIBURÓN), ESCRITAS EN LETRAS DE IMPRENTA, MAYÚSCULAS, DE TRAZO GRUESO. CON LA PARTICULARIDAD QUE LOS PUNTOS ENTRE LAS LETRAS W Y P SON CUADRADOS. TODO EL CONJUNTO ANTERIORMENTE DESCRITO SE APRECIA DIFUMINADO DE COLOR GRIS A BLANCO, CON EFECTO TRIDIMENSIONAL EN COLOR NEGRO. SE REIVINDICA SHARK W.P. Y TODO EL CONJUNTO DESCRITO CON LOS COLORES INDICADO EN ÉL.

TRAMITANTE: ENRIQUE J. CHEANG VERA - MARIANELLA MONTILLA RIOS - IRINA TERRA PORLEY



Insc. 2023-007640 del 29 DE AGOSTO DE 2023

NOMBRE DE LA MARCA: VALERY

SOLICITADA POR: VALERY MOTORS DE VENEZUELA C.A Domicilio: AV ROMULO GALLEGOS ENTRE CARRETERAS 1 Y 4 LOCAL NRO 4-124, BARRIO UNION ZONA INDUSTRIAL I, BARQUISIMETO LARA ZONA POSTAL 3001 País: VENEZUELA

EN CLASE: 12

PARA DISTINGUIR: VEHÍCULOS; APARATOS DE LOCOMOCIÓN TERRESTRE, AÉREA O ACUÁTICA.

DESCRIPCION DE ETIQUETA: EL LOGO QUE REPRESENTA DE LA MARCA VALERY, ESTA CONFORMADO , CON LA PALABRA VALERY ESCRITO DE MANERA CURSIVA, LINEAS GRUESAS CON FONDO EN GRIS METALIZADO TODAS LAS LETRAS. LA LETRA V ES MAS GRANDE, LA LETRA Y SOBRE SALE AL FINAL DE LA PALABRA , DEBAJO DE DICHA PALABRA , SE OBSERVA 3 LINEAS LAS CUALES ES HASTA LA LETRA R DE LA PALABRA VALERY , CADA LINEA TIENE UN COLOR , LA PRIMERA ES VERDE LA SIGUIENTE LINEA ES GRIS Y LA ULTIMA LINEA ES VERDE , EL FONDO DE LOGO ES GRIS OSCURO. NO SE REIVINDICA TERMINOS GENERICOS. SE REIVINDICA EL CONJUNTO DE COLORES ANTES DESCRITO.

TRAMITANTE: VALERI CASTILLO RAFAEL EDUARDO



Insc. 2023-007641 del 29 DE AGOSTO DE 2023

NOMBRE DE LA MARCA: VALERY

SOLICITADA POR: VALERY MOTORS DE VENEZUELA C.A Domicilio: AV ROMULO GALLEGOS ENTRE CARRETERAS 1 Y 4 LOCAL NRO 4-124, BARRIO UNION ZONA INDUSTRIAL I, BARQUISIMETO LARA ZONA POSTAL 3001 País: VENEZUELA



EN CLASE: 17

PARA DISTINGUIR: CAUCHO, GUTAPERCHA, GOMA, AMIANTO Y MICA EN BRUTO O SEMIELABORADOS, ASÍ COMO SUCEDÁNEOS DE ESTOS MATERIALES; MATERIAS PLÁSTICAS Y RESINAS EN FORMA EXTRUDIDA UTILIZADAS EN PROCESOS DE FABRICACIÓN; MATERIALES PARA CALAFATEAR, ESTOPAR Y AISLAR; TUBOS FLEXIBLES NO METÁLICOS.

DESCRIPCION DE ETIQUETA: EL LOGO QUE REPRESENTA DE LA MARCA VALERY, ESTA CONFORMADO , CON LA PALABRA VALERY ESCRITO DE MANERA CURSIVA, LINEAS GRUESAS CON FONDO EN GRIS METALIZADO TODAS LAS LETRAS. LA LETRA V ES MAS GRANDE, LA LETRA Y SOBRE SALE AL FINAL DE LA PALABRA , DEBAJO DE DICHA PALABRA , SE OBSERVA 3 LINEAS LAS CUALES ES HASTA LA LETRA R DE LA PALABRA VALERY , CADA LINEA TIENE UN COLOR , LA PRIMERA ES VERDE LA SIGUIENTE LINEA ES GRIS Y LA ULTIMA LINEA ES VERDE , EL FONDO DE LOGO ES GRIS OSCURO. NO SE REIVINDICA TERMINOS GENERICOS. SE REIVINDICA EL CONJUNTO DE COLORES ANTES DESCRITO.

TRAMITANTE: VALERI ANDRADE RAFAEL PASTOR

Insc. 2023-007645 del 30 DE AGOSTO DE 2023

SOLICITADA POR: JOSE DEL CARMEN PAEZ PAVON Domicilio: av ppal de alto prado edf bonaire apt 3-c caracas País: VENEZUELA

GLITZER**EN CLASE:** 29

PARA DISTINGUIR: CARNE, PESCADO, CARNE DE AVE Y CARNE DE CAZA; EXTRACTOS DE CARNE; FRUTAS Y VERDURAS, HORTALIZAS Y LEGUMBRES EN CONSERVA, CONGELADAS, SECAS Y COCIDAS; JALEAS, CONFITURAS, COMPOTAS; HUEVOS; LECHE, QUESOS, MANTEQUILLA, YOGUR Y OTROS PRODUCTOS LÁCTEOS; ACEITES Y GRASAS PARA USO ALIMENTICIO

TRAMITANTE: JOSE DEL CARMEN PAEZ PAVON

Insc. 2023-007646 del 30 DE AGOSTO DE 2023

SOLICITADA POR: JOSE DEL CARMEN PAEZ PAVON Domicilio: av ppal de alto prado edf bonaire apt 3-c caracas País: VENEZUELA

GLITZER**EN CLASE:** 30

PARA DISTINGUIR: CAFÉ, TÉ, CACAO Y SUS SUCEDÁNEOS; ARROZ, PASTAS ALIMENTICIAS Y FIDEOS; TAPIOCA Y SAGÚ; HARINAS Y PREPARACIONES A BASE DE CEREALES; PAN, PRODUCTOS DE PASTELERÍA Y CONFITERÍA; CHOCOLATE; HELADOS CREMOSOS, SORBETES Y OTROS HELADOS; AZÚCAR, MIEL, MELAZA; LEVADURA, POLVOS DE HORNEAR; SAL, PRODUCTOS PARA SAZONAR, ESPECIAS, HIERBAS EN CONSERVA; VINAGRE, SALSAS Y OTROS CONDIMENTOS; HIELO

TRAMITANTE: JOSE DEL CARMEN PAEZ PAVON

Insc. 2023-007649 del 30 DE AGOSTO DE 2023

SOLICITADA POR: Puritan Medical Products Company LLC Domicilio: Guilford, Maine País: ESTADOS UNIDOS DE AMÉRICA

PURSAFE PLUS**EN CLASE:** 10

PARA DISTINGUIR: EQUIPO MÉDICO PARA USO EN DIAGNÓSTICO MÉDICO, TALES COMO, TUBOS Y FORMULACIONES DE MEDIOS QUÍMICOS PARA RECOLECTAR, PRESERVAR Y TRANSPORTAR MUESTRAS DE ESPECÍMENES MÉDICOS MICROBIOLÓGICOS DE ADN/ARN.

TRAMITANTE: HOET LINARES FRANKLIN - PATRICIA HOET DE LIMBOURG - ALICIA MOLERO MORAN - JOAQUIN IGNACIO NUÑEZ LANDAEZ - HERNANDEZ ROMERO ANA ELIZABETH - FLAVIA AMOROSO DE SENA

Insc. 2023-007662 del 30 DE AGOSTO DE 2023

NOMBRE DE LA MARCA: PIDEKY

SOLICITADA POR: SERVICIOS NUTRESA S.A.S. Domicilio: MEDELLÍN, ANTIOQUIA País: COLOMBIA

EN CLASE: 9

PARA DISTINGUIR: APLICACIONES DESCARGABLES PARA DISPOSITIVOS MÓVILES; SOFTWARE DESCARGABLE EN FORMA DE UNA APLICACIÓN MÓVIL PARA REALIZAR ENTREGAS Y PEDIDOS DE COMIDA.

DESCRIPCION DE ETIQUETA: CONSISTE EN UN DISEÑO EN EL CUAL SE LEE "PIDEKY" (SIN TRADUCCIÓN) EN MINÚSCULA (SALVO LA PRIMERA LETRA), DE TRAZO GRUESO Y COLOR NEGRO; CON LA PARTICULARIDAD QUE LA LÍNEA INFERIOR DERECHA DE LA LETRA "K", SE ENCUENTRA UNIDA A LA LÍNEA DERECHA DE LA LETRA "Y", Y ESTA MISMA TERMINA EN PUNTA DE FLECHA EN SU PARTE SUPERIOR. SE REIVINDICA EL CONJUNTO ANTERIORMENTE DESCRITO Y LOS COLORES ANTES MENCIONADOS.

TRAMITANTE: RAFAEL ERNESTO ORTIN PEROZO - MANUEL POLANCO FERNANDEZ - MARIA AUXILIADORA JURADO INFANTE - LUIS ALEJANDRO HENRIQUEZ - ANNET ANGULO CELIS - GUILLERMO ALBERTO LOPEZ ZAMBRANO



Insc. 2023-007663 del 30 DE AGOSTO DE 2023

NOMBRE DE LA MARCA: PIDEKY

SOLICITADA POR: SERVICIOS NUTRESA S.A.S. Domicilio: MEDELLÍN, ANTIOQUIA País: COLOMBIA

EN CLASE: 35

PARA DISTINGUIR: PUBLICACIÓN DE MATERIAL PUBLICITARIO EN LÍNEA; SERVICIOS DE PEDIDOS DE COMPRA EN LÍNEA; SERVICIOS DE VENTA MINORISTA EN LÍNEA; SERVICIOS DE PEDIDOS EN LÍNEA TODO LO ANTERIOR EN EL ÁMBITO DE LOS RESTAURANTES DE COMIDAS PARA LLEVAR Y DE REPARTO DE COMIDAS A DOMICILIO; SERVICIOS DE VENTA MINORISTA O MAYORISTA DE COMIDAS Y BEBIDAS.

DESCRIPCION DE ETIQUETA: CONSISTE EN UN DISEÑO EN EL CUAL SE LEE PIDEKY (SIN TRADUCCIÓN) EN MINÚSCULA (SALVO LA PRIMERA LETRA), DE TRAZO GRUESO Y COLOR NEGRO; CON LA PARTICULARIDAD QUE LA LÍNEA INFERIOR DERECHA DE LA LETRA K, SE ENCUENTRA UNIDA A LA LÍNEA DERECHA DE LA LETRA Y, Y ESTA MISMA TERMINA EN PUNTA DE FLECHA EN SU PARTE SUPERIOR. SE REIVINDICA EL CONJUNTO ANTERIORMENTE DESCRITO Y LOS COLORES ANTES MENCIONADOS.

TRAMITANTE: RAFAEL ERNESTO ORTIN PEROZO - MANUEL POLANCO FERNANDEZ - MARIA AUXILIADORA JURADO INFANTE - LUIS ALEJANDRO HENRIQUEZ - ANNET ANGULO CELIS - GUILLERMO ALBERTO LOPEZ ZAMBRANO



Insc. 2023-007694 del 05 DE SEPTIEMBRE DE 2023

NOMBRE DE LA MARCA: ETAP POWERING SUCCESS

SOLICITADA POR: Operation Technology, Inc. Domicilio: Irvine, California País: ESTADOS UNIDOS DE AMÉRICA



EN CLASE: 42

PARA DISTINGUIR: REALIZACIÓN DE ENCUESTAS DE INGENIERÍA; SERVICIOS DE INGENIERIA, A SABER, PLANIFICACIÓN DE PROYECTOS TÉCNICOS, DISEÑO Y ANÁLISIS DE SISTEMAS, Y OPERACIÓN Y MANTENIMIENTO DE COMPUTADORAS TODO PARA REDES DE ENERGÍA ELÉCTRICA; SERVICIOS AMBIENTALES, A SABER, CONSULTA TÉCNICA EN MATERIA DE CIENCIAS AMBIENTALES, SERVICIOS DE INGENIERÍA, DISEÑO PARA TERCEROS EN MATERIA DE INGENIERÍA ENERGÉTICA, DISEÑO Y PRUEBAS DE PRODUCTOS ENERGÉTICOS PARA TERCEROS; CONSULTA TÉCNICA EN EL CAMPO DE LA INGENIERÍA DE CENTRALES DE ENERGÍA, A SABER, PRUEBAS Y EVALUACIÓN DE EQUIPOS DE CENTRALES DE ENERGÍA PARA MEJORAR EL RENDIMIENTO Y EFICIENCIA DE DICHS EQUIPOS; SERVICIOS DE DISEÑO, INSTALACIÓN Y MANTENIMIENTO DE SOFTWARE; SOFTWARE INFORMÁTICO NO DESCARGABLE BASADO EN LA NUBE PARA EDIFICACIÓN, CONSTRUCCIÓN, INGENIERÍA, SIMULACIÓN, PRUEBAS, ANÁLISIS, RENDIMIENTO, INTEGRACIÓN Y DISEÑO SOSTENIBLE; HERRAMIENTAS DE INTERCAMBIO Y DESARROLLO DE SOFTWARE BASADO EN LA NUBE; DISEÑO DE MATERIALES GRÁFICOS DE INFORMACIÓN Y VISUALIZACIÓN DE DATOS; SUMINISTRO DE UN PORTAL WEB EN INTERNET QUE OFRECE INFORMACIÓN EN MATERIA DE DISEÑO Y FABRICACIÓN AYUDA POR ORDENADOR; DISEÑO, DESARROLLO Y USO TEMPORAL DE SOFTWARE OPERATIVO EN LÍNEA NO DESCARGABLE PARA UNA RED DE INFORMÁTICA EN LA NUBE PARA USO DE ARQUITECTOS, DISEÑADORES DE INTERIORES, INGENIEROS CIVILES, DIRECTORES DE CONSTRUCCIÓN, DISEÑADORES ASISTIDOS POR COMPUTADORA Y PROFESIONALES DE GRÁFICOS; DISEÑO GRÁFICO ASISTIDO POR COMPUTADORA; PROPORCIONAR UN SITIO WEB QUE OFRECE HERRAMIENTAS DE SOFTWARE EN LÍNEA NO DESCARGABLES PARA LA EDICIÓN DE IMÁGENES; SUMINISTRO DE SOFTWARE EN LÍNEA NO DESCARGABLE PARA OPERAR UN SISTEMA INFORMÁTICO UTILIZADO PARA PROYECTOS DE CONSTRUCCIÓN, DISEÑO DE VIVIENDAS, DISEÑO DE OBJETOS Y GRÁFICOS INFORMÁTICOS; DIGITALIZACIÓN DE DOCUMENTOS; ALMACENAMIENTO ELECTRÓNICO DE DATOS.

DESCRIPCION DE ETIQUETA: CONSISTE EN UNA ETIQUETA CUADRADA DE FONDO BLANCO EN LA CUAL SE LEE LA PALABRA DE FANTASÍA ETAP, ESCRITA EN LETRA MOLDE, CARACTERÍSTICA, MINÚSCULAS, DE TRAZO GRUESO Y DE COLOR ROJO, ESTANDO LA PALABRA INCLINADA LIGERAMENTE HACIA LA DERECHA. EN LA PARTE INFERIOR Y DE MENOR TAMAÑO, SE LEEN LAS PALABRAS POWERING SUCCESS CUYA TRADUCCIÓN AL CASTELLANO ES POSIBILITANDO EL ÉXITO, ESCRITAS EN LETRA MOLDE, CARACTERÍSTICA, MINÚSCULAS SALVO LAS PRIMERAS LETRAS DE CADA PALABRA, DE TRAZO GRUESO Y COLOR NEGRO. EN LA PARTE IZQUIERDA DE LA ETIQUETA SE OBSERVA UNA FIGURA COMPUESTA POR 3 IMÁGENES: EN LA PARTE INFERIOR SE OBSERVA UNA ESFERA ROJA PEQUEÑA, SOMBREADA EN SU LADO IZQUIERDO, SOBRE LA CUAL SE OBSERVA UN GLOBO TERRÁQUEO, DE UNA MAYOR PROPORCIÓN, DE COLOR AZUL, BLANCO Y BRONCE, SOMBREADO EN SU LADO IZQUIERDO, Y SOBRE ESTE ÚLTIMO SE OBSERVA UNA FIGURA RECTANGULAR, LADEADA, DE UNA MAYOR DIMENSIÓN, QUE SE ASEMEJA A UNA PIZARRA COLOR AZUL CON UN MARCO DE COLOR NARANJA, EN LA PARTE INTERIOR DE ESTA FIGURA SE DISTINGUEN CUATRO TRAZOS DE COLOR BLANCO Y NARANJA, QUE CONVERGEN EN UN MISMO PUNTO, DE LA MISMA FORMA QUE LO HARÍA LA GRÁFICA DE UNA FUNCIÓN MATEMÁTICA. SE REIVINDICA EL CONJUNTO DESCRITO Y NO ASÍ LOS ELEMENTOS GENÉRICOS POR SEPARADO.

TRAMITANTE: HOET LINARES FRANKLIN - PATRICIA HOET DE LIMBOURG - ALICIA MOLERO MORAN - JOAQUIN IGNACIO NUÑEZ LANDAEZ - HERNANDEZ ROMERO ANA ELIZABETH - FLAVIA AMOROSO DE SENA

Insc. 2023-007711 del 05 DE SEPTIEMBRE DE 2023

SOLICITADA POR: FARMACIA EL SOL CA Domicilio: Av miranda C/C Sánchez Carrero, centro de Maracay, Aragua País: VENEZUELA

FARMACIA EL SOL**EN CLASE:** NC

PARA DISTINGUIR: VENTA DE MEDICAMENTOS, EQUIPOS MEDICOS, MISCELANEOS Y COSMETICOS

TRAMITANTE: SHIA FRANCESCA TOVAR PALUMBO**Insc. 2023-007712 del 05 DE SEPTIEMBRE DE 2023**

SOLICITADA POR: FARMACIA EL SOL CA Domicilio: Av miranda C/C Sánchez Carrero, centro de Maracay, Aragua País: VENEZUELA

FARMASOL**EN CLASE:** NC

PARA DISTINGUIR: MEDICAMENTOS, EQUIPOS MEDICOS, MISCELANEOS Y COSMETICOS

TRAMITANTE: SHIA FRANCESCA TOVAR PALUMBO**Insc. 2023-007715 del 05 DE SEPTIEMBRE DE 2023****NOMBRE DE LA MARCA:** CREMOSILLO

SOLICITADA POR: SAPORI, C.A. Domicilio: ZONA INDUSTRIAL CARABOBO, VALENCIA País: VENEZUELA

EN CLASE: 30

PARA DISTINGUIR: CAFÉ, TÉ, CACAO Y SUCEDÁNEOS DEL CAFÉ; ARROZ; ARROZ, PASTAS ALIMENTICIAS Y FIDEOS; TAPIOCA Y SAGÚ; HARINAS Y PREPARACIONES A BASE DE CEREALES; PAN, PRODUCTOS DE PASTELERÍA Y CONFITERÍA; CHOCOLATE; HELADOS CREMOSOS, SORBETES Y OTROS HELADOS; AZÚCAR, MIEL, JARABE DE MELAZA; LEVADURA, POLVOS DE HORNEAR; SAL, PRODUCTOS PARA SAZONAR, ESPECIAS, HIERBAS EN CONSERVA; MOSTAZA; VINAGRE, SALSAS (Y OTROS CONDIMENTOS); ESPECIAS; HIELO?

DESCRIPCION DE ETIQUETA: ETIQUETA COLOR CREMA DE FONDOCON LA MARCA "CREMOSILLO" EN EL FRENTE, CON TIPOGRAFIA CURSIVA, PROPIA DE LA MARCA, EN COLOR CAMELO. AL FRENTE TIENE UNA ZONA CURVA, COLOR CAMELO, DONDE SE INDICA EL PRODUCTO QUE ES Y A LOS LADOS DE ELLA, DOS OVALOS QUE INDICAN CARACTERISTICAS DEL PRODUCTO Y EL PESO.

TRAMITANTE: ANDREA MARTINEZ

Insc. 2023-007731 del 05 DE SEPTIEMBRE DE 2023**NOMBRE DE LA MARCA:** UYUSTOOLS

SOLICITADA POR: HANGZHOU HANTOO ENTERPRISES CO., LTD. Domicilio: Building 4, No.9 8th Xiyuan Road, Sandun Town, Xihu District, Hangzhou, Zhejiang País: CHINA

UYUSTOOLS**EN CLASE:** 7

PARA DISTINGUIR: DESTORNILLADORES ELÉCTRICOS, HERRAMIENTAS MANUALES, EXCEPTO LAS DE MANO, PISTOLAS PULVERIZADORAS PARA PINTURA, MÁQUINAS PARA TRABAJAR LA MADERA, PIEDRAS DE AFILAR [PARTES DE MÁQUINAS], MARTILLOS ELÉCTRICOS, CUCHILLOS ELÉCTRICOS, MÁQUINAS PULVERIZADORAS, CUCHILLAS CORTADORAS DE PASTO, DINAMOS,

HOJAS DE SIERRA [PARTES DE MÁQUINAS], SOLDADORAS ELÉCTRICAS, SOLDADORES ELÉCTRICOS, SIERRAS DE CADENA, CEPILLADORAS ELÉCTRICAS, LIJADORAS PARA MADERA, APARATOS DE VULCANIZACIÓN, HORMIGONERAS [MÁQUINAS], GRÚAS [APARATOS DE ELEVACIÓN E IZADO], GATOS NEUMÁTICOS, ASPIRADORES, CUCHILLAS PARA SIERRAS CIRCULARES [MÁQUINAS]; AMOLADORAS ANGULARES, CIZALLAS ELÉCTRICAS, CORTADORAS, CUCHILLAS PARA FRESADORAS, SIERRAS CIRCULARES, BROCAS PARA TALADRAR [PARTES DE MÁQUINAS], PORTABROCAS [PARTES DE MÁQUINAS], AMOLADORAS [MÁQUINAS], TALADROS ELÉCTRICOS, BOMBAS [PARTES DE MÁQUINAS, MOTORES O PROPULSORES], MÁQUINAS DE AIRE COMPRIMIDO, BOMBAS DE AIRE, BOMBAS DE ACEITE PARA VEHÍCULOS TERRESTRES, HIDRO-LIMPIADORAS, LAVADORAS, MÁQUINAS DE GRABADO.

DESCRIPCION DE ETIQUETA: CONSISTE EN UN DISEÑO EN EL CUAL SE LEE "UYUSTOOLS" (PALABRA DE FANTASÍA, TAL Y COMO SE SOLICITA NO TIENE TRADUCCIÓN) EN LETRAS GRIS, DE TRAZO GRUESO Y EN MAYÚSCULA; CON DOS PARTICULARIDADES, LA PRIMERA QUE EN EL TRAZO SUPERIOR DERECHO DE LA LETRA "Y" ESTÁ SEPARADA Y A SU VEZ ESTÁ ENCIMA DEL TRAZO SUPERIOR DE LA LETRA "U". LA OTRA PARTICULARIDAD ES QUE LAS LETRAS "YU" SE ENCUENTRAN UNIDAS EN SU PARTE SUPERIOR. SE REIVINDICA EL CONJUNTO ANTERIORMENTE DESCRITO Y LOS COLORES ANTES MENCIONADOS.

TRAMITANTE: RAFAEL ERNESTO ORTIN PEROZO - MANUEL POLANCO FERNANDEZ - MARIA AUXILIADORA JURADO INFANTE - LUIS ALEJANDRO HENRIQUEZ - ANNET ANGULO CELIS - GUILLERMO ALBERTO LOPEZ ZAMBRANO

Insc. 2023-007732 del 05 DE SEPTIEMBRE DE 2023

NOMBRE DE LA MARCA: UYUSTOOLS

SOLICITADA POR: HANGZHOU HANTOO ENTERPRISES CO., LTD. Domicilio: Building 4, No.9 8th Xiyuan Road,Sandun Town, Xihu District, Hangzhou, Zhejiang País: CHINA

EN CLASE: 9

PARA DISTINGUIR: REGLAS [INSTRUMENTOS DE MEDIDA], CALIBRADORES, MICRÓMETROS, NIVELES DE AGRIMENSORES, DINAMÓMETROS, CONEXIONES ELÉCTRICAS, APARATOS DE MEDIDA ELÉCTRICOS, CASCOS DE PROTECCIÓN, PLOMADAS, TIMBRES ELÉCTRICOS, NIVELES [INSTRUMENTOS PARA DETERMINAR LA HORIZONTALIDAD], MULTÍMETROS, ENCHUFES ELÉCTRICOS, INTERRUPTORES ELÉCTRICOS, GUANTES DE PROTECCIÓN CONTRA ACCIDENTES, CARETAS DE SOLDADURA, LENTES DE PROTECCIÓN, CONOS DE TRÁFICO, CERRADURAS ELÉCTRICAS, TRIÁNGULOS DE SEÑALIZACIÓN DE VEHÍCULO ACCIDENTADO, DETECTOR DE TENSIÓN, CHALECOS REFLECTANTES DE SEGURIDAD, CARGADORES DE BATERÍAS, CABLEADOS ELÉCTRICOS, ENCHUFES ELÉCTRICOS.

DESCRIPCION DE ETIQUETA: CONSISTE EN UN DISEÑO EN EL CUAL SE LEE "UYUSTOOLS" (PALABRA DE FANTASÍA, TAL Y COMO SE SOLICITA NO TIENE TRADUCCIÓN) EN LETRAS GRIS, DE TRAZO GRUESO Y EN MAYÚSCULA; CON DOS PARTICULARIDADES, LA PRIMERA QUE EN EL TRAZO SUPERIOR DERECHO DE LA LETRA "Y" ESTÁ SEPARADA Y A SU VEZ ESTÁ ENCIMA DEL TRAZO SUPERIOR DE LA LETRA "U". LA OTRA PARTICULARIDAD ES QUE LAS LETRAS "YU" SE ENCUENTRAN UNIDAS EN SU PARTE SUPERIOR. SE REIVINDICA EL CONJUNTO ANTERIORMENTE DESCRITO Y LOS COLORES ANTES MENCIONADOS.

TRAMITANTE: RAFAEL ERNESTO ORTIN PEROZO - MANUEL POLANCO FERNANDEZ - MARIA AUXILIADORA JURADO INFANTE - LUIS ALEJANDRO HENRIQUEZ - ANNET ANGULO CELIS - GUILLERMO ALBERTO LOPEZ ZAMBRANO

UYUSTOOLS

Insc. 2023-007733 del 05 DE SEPTIEMBRE DE 2023**NOMBRE DE LA MARCA:** UYUSTOOLS**SOLICITADA POR:** HANGZHOU HANTOO ENTERPRISES CO., LTD. Domicilio: Building 4, No.9 8th Xiyuan Road,Sandun Town, Xihu District, Hangzhou, Zhejiang País: CHINA**EN CLASE:** 11

PARA DISTINGUIR: LINTERNAS DE CABEZA PORTÁTILES, LINTERNAS ELÉCTRICAS, LÁMPARAS, APARATOS TOSTADORES, INSTALACIONES Y MÁQUINAS DE REFRIGERACIÓN, INSTALACIONES DE AIRE ACONDICIONADO, ELEMENTOS CALEFACTORES, APARATOS DE CALEFACCIÓN ELÉCTRICOS, INSTALACIONES DE RIEGO AUTOMÁTICAS, GRIFOS, ACCESORIOS DE BAÑO, INSTALACIONES DE PURIFICACIÓN DE AGUA, APARATOS DE FILTRADO DE AGUA, RADIADORES ELÉCTRICOS, UTENSILIOS DE COCINA ELÉCTRICOS, VENTILADORES ELÉCTRICOS, ENCENDEDORES DE GAS.

DESCRIPCION DE ETIQUETA: CONSISTE EN UN DISEÑO EN EL CUAL SE LEE "UYUSTOOLS" (PALABRA DE FANTASÍA, TAL Y COMO SE SOLICITA NO TIENE TRADUCCIÓN) EN LETRAS GRIS, DE TRAZO GRUESO Y EN MAYÚSCULA; CON DOS PARTICULARIDADES, LA PRIMERA QUE EN EL TRAZO SUPERIOR DERECHO DE LA LETRA "Y" ESTÁ SEPARADA Y A SU VEZ ESTÁ ENCIMA DEL TRAZO SUPERIOR DE LA LETRA "U". LA OTRA PARTICULARIDAD ES QUE LAS LETRAS "YU" SE ENCUENTRAN UNIDAS EN SU PARTE SUPERIOR. SE REIVINDICA EL CONJUNTO ANTERIORMENTE DESCRITO Y LOS COLORES ANTES MENCIONADOS.

TRAMITANTE: RAFAEL ERNESTO ORTIN PEROZO - MANUEL POLANCO FERNANDEZ - MARIA AUXILIADORA JURADO INFANTE - LUIS ALEJANDRO HENRIQUEZ - ANNET ANGULO CELIS - GUILLERMO ALBERTO LOPEZ ZAMBRANO

UYUSTOOLS**Insc. 2023-007738 del 05 DE SEPTIEMBRE DE 2023****NOMBRE DE LA MARCA:** SAN ANTONIO**SOLICITADA POR:** CAYETANO FARIAS E HIJOS, C.A. Domicilio: ESTADO MONAGAS País: VENEZUELA**EN CLASE:** 33**PARA DISTINGUIR:** BEBIDAS ALCOHÓLICAS

DESCRIPCION DE ETIQUETA: LA ETIQUETA CONSTA DE UN FONDO CON CÍRCULOS EN LOS BORDES SUPERIORES E INFERIORES, DERECHO E IZQUIERDO, CON FIGURAS CIRCULARES QUE SIMULAN UN BARRIL DE COLOR MARRON PANTONE 7553 C. EN EL CENTRO DE LA ETIQUETA DE LEE EL NOMBRE "SAN ANTONIO", ESCRITO CON TIPO DE LETRA RUNY TUNES REVISITED NF APLICANDO DIVERSAS MODIFICACIONES A LA MISMA, CON EL BORDE LINEADO DE COLOR BLANCO PANTONE 000C Y EN EL CENTRO DE LA MISMA, RELLENO CON EL COLOR ROJO PANTONE 200C. LA QUE PALABRA "SAN" ESTÁ DESCRITA CON LA FIGURA DE TRAZOS IRREGULARES QUE SIMULAN EN SU LETRA "S" UN RAYO. EN SU CONJUNTO SE LEE "SAN ANTONIO". EN EL BORDE INFERIOR IZQUIERDO DE LA FIGURA DE TRAZOS IRREGULARES COMIENZAN TRAZOS EN FORMA DE CINTA CON DOBLEZ EN SUS EXTREMOS DERECHO E IZQUIERDO, CON BORDE DE COLOR DORADO PANTONE 7511 C, Y EL RELLENO DE COLOR BLANCO OTRA PANTONE 7506 C. EN EL BORDE INFERIOR DE LOS TRAZOS CON FORMA DE CINTA, SE DESPRENDEN DE AMBOS LADOS, QUE NO SE UNEN, TRAZOS Y FORMAS IRREGULARES QUE SIMULAN ESPIGAS DE COLOR DORADO PANTONE 7511 C. TODO LO



DESCRITO SE ENCUENTRA ENMARCADO CON LÍNEAS DOBLES GRUESAS IRREGULARES DE COLOR DORADO PANTONE 1395 C. EN EL BORDE SUPERIOR UBICADO EN LA ZONA CENTRAL SE ENCUENTRA DIBUJADA UNA FIGURA DE TRAZOS IRREGULARES QUE SIMULAN LA FIGURA DE CABEZA DE UN SOLDADO DE ARMADURA DE COLOR PLATEADO COMPUESTO POR DEGRADACIONES ENTRE NIVELES DE GRISES PANTONE 5315 C A NEGROS DEL PANTONE NEUTRAL BLACK C, DEL EXTREMO IZQUIERDO SUPERIOR SE DESPRENDE UNA ESTELA EN FORMA DE UNA SEMI LUNA DE TRAZOS GRUESOS Y FINOS HASTA EL EXTREMO INFERIOR DERECHO DE COLOR AZUL COBALTO PANTONE 654 C. TODA LA ETIQUETA QUEDA ENMARCA CON LAS LÍNEAS ANTES DESCRITAS. NO SE REIVINDICA LAS PALABRAS GENÉRICAS Y/O DESCRIPTIVAS. SE REIVINDICA LOS TIPOS DE LETRAS Y COLORES EN SU CONJUNTO.

TRAMITANTE: PERDOMO S. ERICA M. - PERDOMO S. EDGAR VLADIMIR

Insc. 2023-007745 del 05 DE SEPTIEMBRE DE 2023

NOMBRE DE LA MARCA: NEXGO

SOLICITADA POR: LOVAGLIO TAFURI FRANCESCO Domicilio: CALLE DEL URAPE, EDIF RESIDENCIAS TERRALOMA, PISO B6, APT B6, URB LOMAS DE LA TRINIDAD, CARACAS. País: VENEZUELA



EN CLASE: 38

PARA DISTINGUIR: PROGRAMA DE RADIO, TV, DIFUSIÓN POR RADIO TV, CABLE, SATÉLITE, MENSAJERÍA ELECTRÓNICA, INTERNET, E-MAIL, BÚSQUEDA DE INFORMACIÓN, INFORMACIÓN Y ASESORÍA EN TELECOMUNICACIONES.

DESCRIPCION DE ETIQUETA: LOGO TIPO IMAGOTIPO, USANDO TIPOGRAFÍA SOFACHOME BOOK Y COLOR AZUL, TANTO PARA EL TEXTO COMO PARA LA IMAGEN, SE LEE DE LADO DERECHO LA PALABRA NEXGO SIN NINGÚN TIPO DE TRADUCCIÓN DE COLOR AZUL, Y DEL LADO IZQUIERDO UN GRUPO DE LINEAS SOBRE PUESTAS ENTRE SI DE COLOR AZUL, SE REIVINDICA EL CONJUNTO DESCRITO.

TRAMITANTE: FALCO LOPEZ ALEXANDRA CAROLINA

Insc. 2023-007754 del 06 DE SEPTIEMBRE DE 2023

NOMBRE DE LA MARCA: NC

SOLICITADA POR: FARIA CARABALLO PEDRO ALEJANDRO Domicilio: VDA 61 CASA NRO 7 URB BOYACA II STR 3 BARCELONA ANZOATEGUI ZONA POSTAL 6001 País: VENEZUELA



EN CLASE: 25

PARA DISTINGUIR: PRENDAS DE VESTIR, CALZADO, ARTICULOS DE SOMBRERERIA, PAÑAL DE TELA, JEANS, UNIFORMES.

DESCRIPCION DE ETIQUETA: CONSISTE EN LAS LETRAS EN MAYÚSCULA NC COLOR AZUL MARINO, CON LA PARTICULARIDAD DE FINAL DE LA LETRA N SE ENTRELAZA CON EL INICIO DE LA LETRA C, CON 5 LINEAS VERTICALES COLOR AZUL MARINO HACIA EL LADO IZQUIERDO DE LA LETRA N Y 5 LINEAS VERTICALES COLOR AZUL MARINO HACIA LA DERECHA DE LETRA C. LAS LETRAS NC NO REIVINDICA.

TRAMITANTE: FARIA CARABALLO PEDRO ALEJANDRO

Insc. 2023-007766 del 06 DE SEPTIEMBRE DE 2023**NOMBRE DE LA MARCA:** V VENOL MOTOR OIL**SOLICITADA POR:** SAMER AL GADDAH INTERNATIONAL CO. L.L.C. Domicilio: Shop No.1, Silver Island Building, Baniyas Square, Deira, Dubai País: EMIRATOS ARABES UNIDOS**EN CLASE:** 4**PARA DISTINGUIR:** ACEITES Y GRASAS PARA USO INDUSTRIAL; LUBRICANTES; COMPOSICIONES PARA ABSORBER, ROCIAR Y ASENTAR EL POLVO; COMBUSTIBLES; GASOLINA [CARBURANTE]; Y MATERIALES DE ALUMBRADO; VELAS Y MECHAS DE ILUMINACIÓN.**DESCRIPCION DE ETIQUETA:** "LA MARCA CONSISTE EN UNA ETIQUETA NO ENMARCADA, DE TAMAÑO Y FORMA IRREGULAR EN LA QUE SE OBSERVA ESCRITA EN UN TIPO ESPECIAL Y CAPRICHOSO DE LETRA, DE GRUESO TRAZO, LA FRASE VENAL MOTOR OLL, ACOMPAÑADA DEL DISEÑO ESPECIAL Y NOVEDOSO DE UNA LETRA V CON LAS SIGUIENTES PARTICULARIDADES: LA LETRA V APARECE DENTRO DE UN RECUADRO DE TAMAÑO Y FORMA IRREGULAR, EN COLOR BLANCO SOBRE FONDO ROJO, CON LAS FRANJAS QUE LA EVOCAN, EN PROPORCIONES DESIGUALES, PRESENTADAS EN LÍNEA DIAGONAL Y ACOMPAÑADA DE LA FRASE MOTOR OLL (MOTOR: DEL INGLÉS: MOTOR), (OIL: DEL INGLÉS: ACEITE), EN LETRAS COLOR BIANCO; MIENTRAS QUE LA PALABRA VENAL APARECE DENTRO DE UNA FIGURA RECTANGULAR, DE TAMAÑO Y FORMA IRREGULAR, EN LETRAS COLOR NEGRO, CON BORDES BLANCOS, CON LA EXCEPCIÓN DE LA LETRA O QUE APARECE EN COLOR ROJO; Y LA EXPRESIÓN MOTOR OLL (MOTOR: DEL INGLÉS: MOTOR), (OIL: DEL INGLÉS: ACEITE) EN LETRAS DE COLOR BLANCO, Y TODO SOBRE FONDO NEGRO, LO ESENCIAL ES EL CONJUNTO DESCRITO TAL COMO SE EVIDENCIA EN LOS FACSIMILES ANEXOS. NO SE REIVINDICAN LAS PALABRAS MOTOR (DEL INGLÉS: MOTOR), OLL (DEL INGLÉS: ACEITE)".**TRAMITANTE:** ELIAS, LUIS FRANCISCO - MARIO J. HERIZE - MARIA ELENA SERRATTI M. - BATENBURG LUGO MELANIE JAN**Insc. 2023-007794 del 06 DE SEPTIEMBRE DE 2023****NOMBRE DE LA MARCA:** AYAH**SOLICITADA POR:** AYAH C.A Domicilio: CTRA. NACIONAL BIRUACA ACHAGUAS LOCAL NRO. S/N SECTOR RABANAL BIRUACA APURE ZONA POSTAL 7005 País: VENEZUELA**EN CLASE:** 35**PARA DISTINGUIR:** PUBLICIDAD; GESTIÓN, ORGANIZACIÓN Y ADMINISTRACIÓN DE NEGOCIOS COMERCIALES; LOS SERVICIOS QUE IMPLICAN LA GESTIÓN, LA EXPLOTACIÓN, LA ORGANIZACIÓN Y LA ADMINISTRACIÓN COMERCIAL DE UNA EMPRESA COMERCIAL E INDUSTRIAL, EN EL ÁREA DE APARATOS DE LOCOMOCIÓN TERRESTRE, AÉREA O ACUÁTICA; LOS VEHÍCULOS Y APARATOS PARA EL TRANSPORTE TERRESTRE, AÉREO O ACUÁTICO DE PERSONAS Y DE MERCANCÍAS. LOS MOTORES PARA VEHÍCULOS TERRESTRES; LOS ACOPLAMIENTOS Y ELEMENTOS DE TRANSMISIÓN PARA VEHÍCULOS TERRESTRES; LOS AERODESLIZADORES; LAS PARTES DE VEHÍCULOS.**DESCRIPCION DE ETIQUETA:** ES LA REPRESENTACIÓN DEL NOMBRE MARCARIO AYAH, (PALABRA INSPIRADA EN UNA IDEA ORIGINAL, NO ES SIGLA NI ACRÓNIMO Y NO TIENE TRADUCCIÓN A NINGÚN IDIOMA) SOBRE UN FONDO BLANCO, LOS ELEMENTOS DE LA MARCA SON LOS SIGUIENTES, DE IZQUIERDA A DERECHA: LÍNEA ROJA DE TRAZO DELGADO Y CONTINUO, LIGERAMENTE CURVADA A LA DERECHA; LA SIGUE UNA LÍNEA SEGMENTADA GRUESA CON LA MISMA ANGULACIÓN A LA DERECHA, DE COLOR NEGRO, COMPUESTA POR 5

SEGMENTOS, EL ÚLTIMO TERMINA EN CURVA MÁS PRONUNCIADA Y PUNTIAGUDA. LAS DOS LÍNEAS FORMAN UN ARCO ASIMÉTRICO QUE CUBRE LA PALABRA PRINCIPAL; LA PALABRA AYAH SE VE EN MAYÚSCULAS Y COLOR ROJO, TIPOGRAFÍA PALO SECO. A LA DERECHA Y FINALIZANDO SE VE UNA FIGURA IRREGULAR COMPUESTA POR DOS LÍNEAS CURVAS ROJO Y NEGRO, DE TRAZO LIBRE Y UN CÍRCULO EN COLOR ROJO. LAS LÍNEAS Y EL CÍRCULO SON UNA SÍNTESIS GRÁFICA DE UN VEHÍCULO AUTOMOTOR DE DOS RUEDAS.

TRAMITANTE: MOHANNAD SIJAA

Insc. 2023-007795 del 06 DE SEPTIEMBRE DE 2023

NOMBRE DE LA MARCA: AYAH

SOLICITADA POR: AYAH C.A Domicilio: CTRA. NACIONAL BIRUACA ACHAGUAS LOCAL NRO. S/N SECTOR RABANAL BIRUACA APURE ZONA POSTAL 7005 País: VENEZUELA

EN CLASE: NC

PARA DISTINGUIR: ACTIVIDADES COMERCIALES DEDICADAS AL ÁREA DE SERVICIOS DE VEHÍCULOS AUTOMOTORES, VENTA DE VEHÍCULOS Y REPUESTOS DE APARATOS DE LOCOMOCIÓN TERRESTRE, AÉREA O ACUÁTICA; LOS VEHÍCULOS Y APARATOS PARA EL TRANSPORTE TERRESTRE, AÉREO O ACUÁTICO DE PERSONAS Y DE MERCANCÍAS. LOS MOTORES PARA VEHÍCULOS TERRESTRES; LOS ACOPLAMIENTOS Y ELEMENTOS DE TRANSMISIÓN PARA VEHÍCULOS TERRESTRES; LOS AERODESLIZADORES; LAS PARTES DE VEHÍCULOS

DESCRIPCION DE ETIQUETA: ES LA REPRESENTACIÓN DEL NOMBRE MARCARIO AYAH, (PALABRA INSPIRADA EN UNA IDEA ORIGINAL, NO ES SIGLA NI ACRÓNIMO Y NO TIENE TRADUCCIÓN A NINGÚN IDIOMA) SOBRE UN FONDO BLANCO, LOS ELEMENTOS DE LA MARCA SON LOS SIGUIENTES, DE IZQUIERDA A DERECHA: LÍNEA ROJA DE TRAZO DELGADO Y CONTINUO, LIGERAMENTE CURVADA A LA DERECHA; LA SIGUE UNA LÍNEA SEGMENTADA GRUESA CON LA MISMA ANGULACIÓN A LA DERECHA, DE COLOR NEGRO, COMPUESTA POR 5 SEGMENTOS, EL ÚLTIMO TERMINA EN CURVA MÁS PRONUNCIADA Y PUNTIAGUDA. LAS DOS LÍNEAS FORMAN UN ARCO ASIMÉTRICO QUE CUBRE LA PALABRA PRINCIPAL; LA PALABRA AYAH SE VE EN MAYÚSCULAS Y COLOR ROJO, TIPOGRAFÍA PALO SECO. A LA DERECHA Y FINALIZANDO SE VE UNA FIGURA IRREGULAR COMPUESTA POR DOS LÍNEAS CURVAS ROJO Y NEGRO, DE TRAZO LIBRE Y UN CÍRCULO EN COLOR ROJO. LAS LÍNEAS Y EL CÍRCULO SON UNA SÍNTESIS GRÁFICA DE UN VEHÍCULO AUTOMOTOR DE DOS RUEDAS.

TRAMITANTE: MOHANNAD SIJAA



Insc. 2023-007796 del 06 DE SEPTIEMBRE DE 2023

NOMBRE DE LA MARCA: LUCKIN COFFEE

SOLICITADA POR: LUCKIN COFFEE GROUP CO., LTD. Domicilio: 28th Floor, Building T3, Haixi Jingu Plaza, 1-3 Taibei Road, Siming District, Xiamen City, Fujian Province País: CHINA

EN CLASE: 30

PARA DISTINGUIR: CAFÉ; BEBIDAS A BASE DE CAFÉ; BEBIDAS DE CAFÉ CON LECHE; CAFÉ INSTANTÁNEO; CAFÉ EN GRANO TOSTADO; CACAO; TÉ; TÉ HELADO; BEBIDAS A BASE DE TÉ; AZÚCAR; CONFITERÍA; PAN; SNACKS A BASE DE CEREALES; GALLETAS; PALOMITAS DE MAÍZ; PASTAS; ESENCIAS PARA ALIMENTOS, EXCEPTO ESENCIAS ETÉRICAS Y ACEITES ESENCIALES; VINAGRE DE FRUTAS; CONDIMENTOS; SABORIZANTES DE CAFÉ.



DESCRIPCION DE ETIQUETA: SE OBSERVA LA FIGURA DE UN VENADO DE COLOR BLANCO CON EL TORSO Y LA CABEZA MIRANDO HACIA SU IZQUIERDA (LA DERECHA DEL OBSERVANTE). EN EL FONDO SE OBSERVA UN CIRCULO DE COLOR AZUL DEL QUE SOBRESALEN LIGERAMENTE LOS CUERNOS DEL VENADO QUE SON DE COLOR AZUL. DEBAJO SE LEE LA FRASE LUCKIN COFFEE, EN LETRAS ESTILIZADAS, MINUSCULAS, DE COLOR NEGRO. LA PALABRA LUCKIN ES UNA PALABRA DE FANTASIA. LA PALABRA COFFEE SE TRADUCE AL CASTELLANO COMO CAFE. SE REIVINDICA EL CONJUNTO DESCRITO, A EXCEPCION DE LA PALABRA COFFEE.

TRAMITANTE: RINCON DE PEREZ MARITZA ISABEL - ANGELA VENTO SANCHEZ - QUIJADA TORRES NEXCYS ORIANA

Insc. 2023-007797 del 06 DE SEPTIEMBRE DE 2023

NOMBRE DE LA MARCA: LUCKIN COFFEE

SOLICITADA POR: LUCKIN COFFEE GROUP CO., LTD. Domicilio: 28th Floor, Building T3, Haixi Jingu Plaza, 1-3 Taibei Road, Siming District, Xiamen City, Fujian Province País: CHINA

EN CLASE: 43

PARA DISTINGUIR: SERVICIOS DE COMEDOR; SERVICIOS DE BAR; SERVICIOS DE CAFÉ Y CATERING; SERVICIOS DE CAFÉ; SERVICIOS DE CASAS DE TÉ; SERVICIOS DE SNACK-BAR; SERVICIOS DE RESTAURANTE PARA LLEVAR; SERVICIOS DE CAFETERÍA; SERVICIOS DE OFICINAS DE ALOJAMIENTO [HOTELES, PENSIONES]; SUMINISTRO DE ALIMENTOS Y BEBIDAS MEDIANTE UN CAMIÓN MÓVIL; SERVICIOS DE ESCULTURA DE ALIMENTOS; ALQUILER DE EDIFICIOS TRANSPORTABLES; ALQUILER DE VAJILLAS; ALQUILER DE SILLAS, MESAS, MANTELERÍAS, CRISTALERÍA; ALQUILER DE APARATOS DE COCINA; ALQUILER DE DISPENSADORES DE AGUA POTABLE; ALQUILER DE ROBOTS PARA PREPARACIÓN DE BEBIDAS.

DESCRIPCION DE ETIQUETA: SE OBSERVA LA FIGURA DE UN VENADO DE COLOR BLANCO CON EL TORSO Y LA CABEZA MIRANDO HACIA SU IZQUIERDA (LA DERECHA DEL OBSERVANTE). EN EL FONDO SE OBSERVA UN CIRCULO DE COLOR AZUL DEL QUE SOBRESALEN LIGERAMENTE LOS CUERNOS DEL VENADO QUE SON DE COLOR AZUL. DEBAJO SE LEE LA FRASE LUCKIN COFFEE, EN LETRAS ESTILIZADAS, MINUSCULAS, DE COLOR NEGRO. LA PALABRA LUCKIN ES UNA PALABRA DE FANTASIA. LA PALABRA COFFEE SE TRADUCE AL CASTELLANO COMO CAFE. SE REIVINDICA EL CONJUNTO DESCRITO, A EXCEPCION DE LA PALABRA COFFEE.

TRAMITANTE: RINCON DE PEREZ MARITZA ISABEL - ANGELA VENTO SANCHEZ - QUIJADA TORRES NEXCYS ORIANA



Insc. 2023-007798 del 06 DE SEPTIEMBRE DE 2023

NOMBRE DE LA MARCA: GREENTRAC

SOLICITADA POR: QINGDAO NEW KETER TYRE CO., LTD. Domicilio: Room 099, 1st Floor, East Office Building, No. 45, Beijing Road, Bonded Port District, Qingdao, Shandong País: CHINA

EN CLASE: 12

PARA DISTINGUIR: NEUMÁTICOS PARA RUEDAS DE VEHÍCULOS; NEUMÁTICOS (PARA USO EN VEHÍCULOS); NEUMÁTICOS PARA AUTOMÓVILES; NEUMÁTICOS; NEUMÁTICOS DE BICICLETAS; NEUMÁTICOS DE AVIÓN.

DESCRIPCION DE ETIQUETA: SE LEE LA PALABRA GREENTRAC ESCRITA EN LETRAS ESTILIZADAS, MAYUSCULAS, LIGERAMENTE INCLINADAS HACIA LA DERECHA, DE COLOR NEGRO. GREENTRAC ES UNA PALABRA DE FANTASIA. SE REIVINDICA LO DESCRITO.

TRAMITANTE: RINCON DE PEREZ MARITZA ISABEL - ANGELA VENTO SANCHEZ - QUIJADA TORRES NEXCYS ORIANA

GREENTRAC

Insc. 2023-007841 del 07 DE SEPTIEMBRE DE 2023**NOMBRE DE LA MARCA:** FC FASHION CONCEPT**SOLICITADA POR:** FASHIONCONCEPT.VE, C.A Domicilio: VALENCIA - ESTADO CARABOBO País: VENEZUELA**EN CLASE:** NC**PARA DISTINGUIR:** LA ACTIVIDAD A QUE SE DEDICA EL NOMBRE COMERCIAL ES VENTA DE ROPA DE DAMAS, CABALLEROS Y NIÑOS DE CUALQUIER MARCA, ASI COMO SUS ACCESORIOS (SARCILLOS, PULSERAS, ANILLOS DE CUALQUIER MARCA).**DESCRIPCION DE ETIQUETA:** SE OBSERVA LA EXPRESION "FASHION CONCEPT" EN LETRAS MAYUSCULAS ESTILO MOLDE DE COLOR NEGRO, EN LA PARTE SUPERIOR A LO ANTES DESCRITO SE OBSERVA LA LETRAS " FC" EN LETRAS MAYUSCULA ESTILO MOLDE DE COLOR NEGRO, CON LA PARTICULARIDAD QUE LA LETRA "F" SE ENCUENTRA EN FORMA DE PUNTA EN SU PARTE SUPERIOR Y CENTRAL , TODO LO ANTES DESCRITO SE ENCUENTRA EN UNA FIGURA DE CUADRO DE COLOR NEGRO Y DE FONDO GRIS CLARO**TRAMITANTE:** TITO MENDEZ SUAREZ**Insc. 2023-007847 del 08 DE SEPTIEMBRE DE 2023****NOMBRE DE LA MARCA:** NM LEVEL**SOLICITADA POR:** MAYBUD NATACHA ROXANE Domicilio: EL HATILLO ESTADO MIRANDA País: VENEZUELA**EN CLASE:** 41**PARA DISTINGUIR:** SERVICIOS DE ORIENTACIÓN PARA PERSONAS Y EMPRESAS, ENTRENAMIENTO PARA EL CRECIMIENTO PERSONAL, ENTRENAMIENTO PARA EL CRECIMIENTO EMPRESARIAL ENFOCADO A MANEJAR EL DESEMPEÑO DEL PERSONAL, EDUCACIÓN Y FORMACIÓN.**DESCRIPCION DE ETIQUETA:** EL LOGOTIPO DE DERECHA A IZQUIERDA TIENE EL NOMBRE QUE SE PRETENDE COMO MARCA, ESTE NOMBRE ESTÁ COMPUESTO POR LAS LETRAS ?NM? Y LA PALABRA ?LEVEL?, LAS LETRAS ESTÁN ESCRITAS EN MINUSCULA, MIENTRAS QUE ?LEVEL? CON LAS DOS LETRAS ?L? EN MAYUSCULA Y EL RESTO EN MINUSCULA, DE COLOR GRIS #474E54, Y PERTENECIENTES A LA FUENTE TIPOGRÁFICA ?AGHARTI REGULAR ULTRA CONDENSED?.LAS LETRAS ?NM? SE UBICAN ARRIBA DE LA PALABRA ?LEVEL? CON UNA SEPARACIÓN ENTRE SÍ DE 10 PÍXELES, Y AMBAS PERFECTAMENTE ALINEADAS A LA IZQUIERDA. A LA IZQUIERDA DEL NOMBRE DE LA MARCA, EXACTAMENTE A 30 PÍXELES DE SEPARACIÓN, SE UBICA UNA LÍNEA VERTICAL DE COLOR GRIS #474E54, OCUPANDO UNA ALTURA EXACTAMENTE IGUAL QUE EL NOMBRE DE LA MARCA. ESTA LÍNEA SEPARA AL NOMBRE DE LA MARCA, CON RESPECTO AL ISOTIPO. A LA IZQUIERDA DE LA LÍNEA VERTICAL, SE UBICA EL ISOTIPO DE LA MARCA, TAMBIÉN A UNA DISTANCIA DE 30 PÍXELES DE SEPARACIÓN CON RESPECTO A LA LÍNEA VERTICAL. ESTE ISOTIPO CORRESPONDE A UNA FIGURA QUE REPRESENTA DE FORMA MINIMALISTA A UN ?CEREBRO?, ESTE CEREBRO ES TOTALMENTE SIMÉTRICO TANTO EN SU EJE VERTICAL COMO EN SU EJE HORIZONTAL, Y A SU VEZ ESTÁ DIVIDIDO EN 4 SECCIONES QUE SIMBOLIZAN LAS PIEZAS DE UN ROMPECABEZAS. ESTAS PIEZAS SE DIFERENCIAN EN 4 COLORES, LA DE LA ESQUINA SUPERIOR IZQUIERDA ES DE COLOR AGUAMARINA #64E1DD, LA PIEZA DE LA ESQUINA SUPERIOR DERECHA ES DE COLOR ROSADO #FE8081, LA PIEZA DE LA

ESQUINA INFERIOR DERECHA ES DE COLOR AMARILLO #FFBB34, Y LA PIEZA DE LA ESQUINA INFERIOR IZQUIERDA ES DE COLOR GRIS #474E54. CADA UNA DE ESTAS PIEZAS ESTA FORMADA POR UN GRUPO DE 3 CURVAS HACIA SU CARA EXTERIOR, Y HACIA EL CENTRO LAS CARAS SON TOTALMENTE RECTAS Y SOBRESALE DE UN LADO UNA CURVATURA EN FORMA DE 'C' Y DEL OTRO LADO SE RESTA UN AGUJERO CON LA MISMA FORMA DE 'C' PERO INVERTIDA. LA PIEZA DE LA ESQUINA SUPERIOR IZQUIERDA ES IGUAL A LA PIEZA DE LA ESQUINA INFERIOR DERECHA, PERO CON UNA ROTACIÓN DE 180° A LA DERECHA. Y LA PIEZA DE LA ESQUINA SUPERIOR DERECHA ES IGUAL A LA PIEZA DE LA ESQUINA INFERIOR IZQUIERDA PERO CON UNA ROTACIÓN DE 180° HACIA LA DERECHA. LA ALTURA TOTAL DEL ISOTIPO, ES EQUIVALENTE A LA MISMA ALTURA DE LA LÍNEA VERTICAL Y DEL NOMBRE DE LA MARCA. NM SON LETRAS DEL IDIOMA CASTELLANO Y REPRESENTAN LAS INICIALES DEL NOMBRE DE LA CREADORA DE LA MARCA NATACHA MEYBUD, POR SU LADO LA PALABRA LEVEL ESTÁ ESCRITA EN IDIOMA INGLÉS Y TRADUCIDA AL IDIOMA CASTELLANO SIGNIFICA NIVEL, EN CONSECUENCIA TENDRIAMOS UNA PALABRA CON TRADUCCIÓN AL ESPAÑOL COMO NIVEL NM, PERO ES IMPORTANTE RECALCAR QUE PARA EFECTOS DE ESTA MARCA SE ESCRIBE Y SE LEE EXACTAMENTE COMO LO ESPECIFICA EL LOGO EN SU IDIOMA ORIGINAL, ES DECIR NM LEVEL. NM LEVEL ES UNA PALABRA DE FANTASÍA CREADA PARA IDENTIFICAR LOS SERVICIOS DE LA MARCA. SE REIVINDICA EL CONJUNTO DESCRITO EN SU TOTALIDAD CON EXCEPCIÓN DE LOS ELEMENTOS GENERICOS QUE PUDEIRAN ENCONTRARSE EN ELLA.

TRAMITANTE: MAYBUD NATACHA ROXANE

Insc. 2023-007849 del 08 DE SEPTIEMBRE DE 2023

NOMBRE DE LA MARCA: NATURAL HEALTH & QUALITY

SOLICITADA POR: TOP BRANDS INTERNACIONAL, S.A Domicilio: PANAMA País: PANAMÁ

EN CLASE: 29

PARA DISTINGUIR: ¿PAPAS CRUJIENTES, INCLUYENDO HOJUELAS DE PAPAS Y HOJUELAS DE PAPAS FABRICADAS?

DESCRIPCION DE ETIQUETA: ETIQUETA DE FONDO NARANJA SOBRE LA QUE SE OBSERVA EN EL CENTRO LA PALABRA DE "NATURAL" EN TIPOGRAFÍA DE TRAZO GRUESO EN CURSIVA CON UN DELINEADO DE COLOR VERDE Y EN TIPO ORACIÓN CON LA LETRA "N" EN MAYÚSCULA Y LAS DEMÁS LETRAS EN MINÚSCULAS; DEBAJO DE ESTA Y EN MENOR TAMAÑO SE ENCUENTRA EN TIPOGRAFÍA DE TRAZO GRUESO, EN MAYÚSCULAS Y CON DELINEADO DE COLOR VERDE LAS PALABRAS "HEALTH & QUALITY" CUYA TRADUCCIÓN AL CASTELLANO ES "SALUD Y CALIDAD". EN LA PARTE SUPERIOR DEL DISEÑO Y EN EL CENTRO SE ENCUENTRA UNA FIGURA IRREGULAR QUE SE ASEMEJA A LA RAMA DE UN ÁRBOL CON LO QUE SE ASEMEJA A DOS HOJAS DE ÁRBOL CON UN DEGRADADO DE COLOR VERDE AL COLOR BLANCO. SE REIVINDICA EL CONJUNTO ANTERIORMENTE DESCRITO. SE REIVINDICAN LOS COLORES DEL DISEÑO. NO SE REIVINDICAN LOS ELEMENTOS GENÉRICOS Y DESCRIPTIVOS DEL DISEÑO.

TRAMITANTE: GARCÍA PACHECO PABLO ROBERTO - SOSA RIVAS ALEJANDRO - LEPERVANCHE RIVERO RODRIGO ANDRES - SOCORRO MARQUEZ AZAEL ENRIQUE



Insc. 2023-007857 del 08 DE SEPTIEMBRE DE 2023

NOMBRE DE LA MARCA: MOTOS YES

SOLICITADA POR: INVERSIONES MOTOS YES, C.A Domicilio: AV LAS PALMAS CON CALLEJON SANTA ANA LOCAL GALPON NRO 5 URB BOLEITA País: VENEZUELA



EN CLASE: 12

PARA DISTINGUIR: VEHICULO; APARATOS DE LOCOMOCION TERRESTRE, AEREA O ACUATICA. (NEUMATICOS PARA VEHICULOS, SILLAS DE RUEDAS, MOTORES PARA VEHICULOS TERRESTRE).

DESCRIPCION DE ETIQUETA: LA ETIQUETA SE ENCUENTRA COMPUESTO DE LA SIGUIENTE MANERA: POR EL NOMBRE DE LA MARCA, EL CUAL ES MOTOS YES, Y UN CONTORNO GRUESO DE COLOR MORADO QUE RODEA EL TEXTO; LA PALABRA (MOTOS) ES EN COLOR BLANCO Y SE UBICA EN LA PARTE SUPERIOR DEL LOGO Y DEBAJO, A MAYOR TAMAÑO Y PARALELO A LOS LÍMITES DE LA PALABRA (MOTOS), SE UBICA LA PALABRA (YES) EN VERDE NEÓN. LOS COLORES PRINCIPALES DEL LOGOTIPO DE MOTOS YES SON EL VERDE NEÓN, EL MORADO, EL BLANCO Y EL NEGRO. LA TIPOGRAFÍA UTILIZADA ES LA MONTSERRAT, LA CUAL ENTRA EN LA CATEGORÍA DE SANS SERIF Y ESTA REPRESENTA MODERNIDAD, ELEGANCIA Y ES DE FÁCIL LECTURA. LA TIPOGRAFÍA SE HA MODIFICADO PARA DAR UN ESTILO ÚNICO Y DISTINTIVO AL LOGOTIPO. EN LA PALABRA (MOTOS) SE HA INTEGRADO EL ICONO VECTORIAL DE UNA MOTO, QUE REPRESENTA EL SERVICIO DE LA EMPRESA. EN LA LETRA (Y) DE LA PALABRA (YES) SE HA INTEGRADO LA SILUETA DE UNA MANO CON PULGAR ARRIBA, QUE DENOTA APROBACIÓN. LOS ICONOS SE HAN INTEGRADO EN EL TEXTO PARA CREAR UN LOGOTIPO VISUALMENTE ATRACTIVO Y MEMORABLE. LA PALABRA (YES) SE TRADUCE DEL INGLÉS COMO SÍ. SE REIVINDICA EL SIGNO DESCRITO MAS NO SE REIVINDICAN LOS TÉRMINOS NI ELEMENTOS GENÉRICOS POR SI SOLOS.

TRAMITANTE: ISAAC HAYON CHOCRON

Insc. 2023-007858 del 08 DE SEPTIEMBRE DE 2023

SOLICITADA POR: CASA DE REPRESENTACIÓN JERICO C.A Domicilio: CALLE 66A QTA. EDELMIRA NRO. 13A-42, URB. MARACAIBO, ESTADO ZULIA País: VENEZUELA

PROSTALIFE

EN CLASE: 5

PARA DISTINGUIR: PRODUCTOS FARMACEUTICOS Y DIETETICOS PARA EL CONSUMO HUMANO.

TRAMITANTE: RAFAEL LONGARTE

Insc. 2023-007859 del 08 DE SEPTIEMBRE DE 2023

SOLICITADA POR: CASA DE REPRESENTACIÓN JERICO C.A Domicilio: CALLE 66A QTA. EDELMIRA NRO. 13A-42, URB. MARACAIBO, ESTADO ZULIA País: VENEZUELA

PECTOVITAL

EN CLASE: 5

PARA DISTINGUIR: PRODUCTOS FARMACEUTICOS Y DIETETICOS PARA EL CONSUMO HUMANO.

TRAMITANTE: RAFAEL LONGARTE

Insc. 2023-007860 del 08 DE SEPTIEMBRE DE 2023

SOLICITADA POR: CASA DE REPRESENTACIÓN JERICO C.A Domicilio: CALLE 66A QTA. EDELMIRA NRO. 13A-42, URB. MARACAIBO, ESTADO ZULIA País: VENEZUELA

FEMIVITAL

EN CLASE: 5

PARA DISTINGUIR: PRODUCTOS FARMACEUTICOS Y DIETETICOS PARA EL CONSUMO HUMANO.

TRAMITANTE: RAFAEL LONGARTE

Insc. 2023-007861 del 08 DE SEPTIEMBRE DE 2023

SOLICITADA POR: CASA DE REPRESENTACIÓN JERICO C.A Domicilio: CALLE 66A QTA. EDELMIRA NRO. 13A-42, URB. MARACAIBO, ESTADO ZULIA País: VENEZUELA

VENASPLANT**EN CLASE:** 5

PARA DISTINGUIR: PRODUCTOS FARMACEUTICOS Y DIETETICOS PARA EL CONSUMO HUMANO.

TRAMITANTE: RAFAEL LONGARTE**Insc. 2023-007862 del 08 DE SEPTIEMBRE DE 2023**

SOLICITADA POR: CASA DE REPRESENTACIÓN JERICO C.A Domicilio: CALLE 66A QTA. EDELMIRA NRO. 13A-42, URB. MARACAIBO, ESTADO ZULIA País: VENEZUELA

VARIPLANT**EN CLASE:** 5

PARA DISTINGUIR: PRODUCTOS FARMACEUTICOS Y DIETETICOS PARA EL CONSUMO HUMANO.

TRAMITANTE: RAFAEL LONGARTE**Insc. 2023-007865 del 08 DE SEPTIEMBRE DE 2023**

NOMBRE DE LA MARCA: MULTIMOTOS REPUESTOS Y SERVICIOS

SOLICITADA POR: INVERSIONES MULTIMOTO 77, C.A. Domicilio: avenida francisco solano lopez Edif. centro solano plaza 2 piso pb local planta baja, urbanizacion sabana grande, Caracas, Distrito Capital País: VENEZUELA

EN CLASE: 12

PARA DISTINGUIR: CLASE 12: VEHICULOS; APARATOS DE LOCOMOCION TERRESTRE, AEREA O ACUATICA

DESCRIPCION DE ETIQUETA: EL LOGO ESTA FORMADO POR FONDO BLANCO, LUEGO SE APRECIA EL LOGO FONETICO DE LA MARCA EN LA PARTE DE ABAJO DEL LOGO. EL LOGO ESTA FORMADO POR TRES (03) LETRAS "M" EN COLOR ROJO FORMA ABSTRACTA, "R" EN COLOR NERGRRO SEPARADA DE LA LETRA "M" VISUALIZANDO MEDIA LETRA "R", Y LUEGO LA LETRA "S" EN COLOR NEGRO SEPARADA DE LA LETRA "R" VISUALIZANDO UNA LETRA "S" COMPLETA. LUEGO EN LA PARTE DE ABAJO ESTA TEXTUALMENTE EN COLOR NEGRO "MULTIMOTOS REPUESTOS Y SERVICIOS", LA PALABRA RESPUESTOS SE ENCUENTRA DEBAJO DEL LOGO DE LA MARCA EN LETRA MAYÚSCULA DE COLOR NEGRO SEPARADA POR LA INTERJECCIÓN ?Y? LUEGO SE ENCUENTRA LA PALABRA SERVICIOS DE LA MISMA MANERA EN LETRA MAYÚSCULA DE COLOR NEGRO SIENDO ESOS LOS TÉRMINOS GENÉRICOS DEL LOGO DE LA MARCA.

TRAMITANTE: CARLOS EDUARDO CASTRO CASTILLO**Insc. 2023-007866 del 08 DE SEPTIEMBRE DE 2023**

SOLICITADA POR: COMPAGNIE PLASTIC OMNIUM SE Domicilio: LYON País: FRANCIA

OP'NSOFT**EN CLASE:** 9

PARA DISTINGUIR: COMPUTADORAS DE A BORDO DE VEHÍCULOS; PROGRAMAS DE COMPUTADORAS Y DE CALCULADORAS DE A BORDO, GRABADOS; SOFTWARE (PROGRAMAS GRABADOS); PROGRAMAS DE INTELIGENCIA ARTIFICIAL; SISTEMA DE DETECCIÓN, DE

TRATAMIENTO, DE SEÑALIZACIÓN Y DE SEGUIMIENTO DE LOS OBJETOS ESTÁTICOS Y EN MOVIMIENTO ALREDEDOR DE UN VEHÍCULO; SISTEMAS ELECTRÓNICOS DE A BORDO DE ASISTENCIA A LA CONDUCCIÓN; SISTEMAS DE ASISTENCIA AVANZADA AL CONDUCTOR PARA VEHÍCULOS, A SABER: REGULADOR DE VELOCIDAD ADAPTATIVO, COMANDOS Y ALARMA DE CAMBIO DE CARRIL, COMANDOS Y ALARMA DE DETECCIÓN DE PUNTOS CIEGOS, Y COMANDOS Y ALARMAS QUE REDUCEN EL RIESGO DE COLISIÓN Y DE ACCIDENTE; DISPOSITIVOS DE COMANDO ELECTRÓNICOS PARA LA ASISTENCIA EN LA CONDUCCIÓN DE VEHÍCULOS; BLOQUES DE COMANDO PARA LA CONDUCCIÓN AUTOMATIZADA Y SEMIAUTOMATIZADA DE VEHÍCULOS; APARATOS ELECTRÓNICOS DESTINADOS A LA ASISTENCIA A LA CONDUCCIÓN DE VEHÍCULOS; PROGRAMAS INFORMÁTICOS Y MATERIAL INFORMÁTICO A UTILIZAR EN RELACIÓN CON SISTEMAS DE ASISTENCIA AVANZADA A LA CONDUCCIÓN; PROGRAMAS INFORMÁTICOS Y MATERIAL INFORMÁTICO PARA EL COMANDO, EL FUNCIONAMIENTO, LA CONDUCCIÓN Y LA VIGILANCIA DE VEHÍCULOS; PROGRAMAS INFORMÁTICOS Y MATERIAL INFORMÁTICO QUE PERMITE LA DETECCIÓN DE OBJETOS, LA CLASIFICACIÓN DE OBJETOS Y LA CARTOGRAFÍA DE ALTA DEFINICIÓN; PROGRAMAS INFORMÁTICOS Y MATERIAL INFORMÁTICO PARA LA ADQUISICIÓN DE DATOS Y EL ANÁLISIS DE DATOS; PROGRAMAS INFORMÁTICOS Y MATERIAL INFORMÁTICO PARA LA RECOLECCIÓN Y EL ANÁLISIS DE DATOS GENERADOS POR FUENTES EXTERNAS Y CAPTORES DE VEHÍCULO; PROGRAMAS INFORMÁTICOS Y MATERIAL INFORMÁTICO PARA LA TRANSMISIÓN DE DATOS EN UN VEHÍCULO Y PARA COMUNICACIONES ENTRE VEHÍCULOS Y UNA PLATAFORMA EN LA NUBE; PROGRAMAS INFORMÁTICOS Y MATERIAL INFORMÁTICO QUE PERMITE LA INTERACCIÓN Y EL DESARROLLO DE UNA INTERFAZ ENTRE VEHÍCULOS Y DISPOSITIVOS MÓVILES; PROGRAMAS INFORMÁTICOS PARA LA COORDINACIÓN DE SERVICIOS DE ENTREGA, FLETE Y TRANSPORTE POR VEHÍCULOS AUTOMATIZADOS; NIVELES DE COMBUSTIBLE; APARATOS ELÉCTRICOS DE CONTROL UTILIZADOS EN EL CAMPO DE LA MOVILIDAD; SIMULADORES PARA EL CONTROL DE VEHÍCULOS; APARATOS ELÉCTRICOS DE VIGILANCIA UTILIZADOS EN EL CAMPO DE LA MOVILIDAD; REGULADORES DE TENSIÓN PARA VEHÍCULOS; CAPTORES; CAPTORES ELECTROMAGNÉTICOS QUE PERMITEN DETERMINAR LA VELOCIDAD, EL ÁNGULO, LA DISTANCIA, EL VOLUMEN Y LA NATURALEZA DE UN OBJETO; RADARES Y ANTENAS INTEGRADOS EN PIEZAS DE CARROCERÍA DE VEHÍCULOS PARA LA ASISTENCIA EN EL ESTACIONAMIENTO Y LA ASISTENCIA EN LA CONDUCCIÓN; GUÍA DE ONDAS PARA PROPAGAR ONDAS ELECTROMAGNÉTICAS; ANTENAS DE RECEPCIÓN, ANTENAS PARA LA EMISIÓN DE IMÁGENES, SONIDOS Y DATOS; EMISORES DE SEÑALES ELECTRÓNICAS; RECEPTORES DE SEÑALES ELECTRÓNICAS; APARATOS DE DETECCIÓN Y MEDICIÓN DE DISTANCIA [LIDAR] POR ONDA LUMINOSA PARA VEHÍCULOS; APARATOS DE DETECCIÓN DE SEÑALIZACIÓN EN EL SUELO; APARATOS DE NAVEGACIÓN PARA VEHÍCULOS (COMPUTADORAS DE A BORDO); APARATOS ELECTRÓNICOS DE ASISTENCIA EN EL ESTACIONAMIENTO DE VEHÍCULOS; APARATOS ELECTRÓNICOS DE DETECCIÓN Y DE ALERTA DE ADELANTAMIENTO EN LÍNEAS CONTINUAS O DISCONTINUAS PARA VEHÍCULOS; APARATOS ELECTRÓNICOS DE DETECCIÓN, DE RECONOCIMIENTO Y DE LECTURA DE PANELES DE CIRCULACIÓN EN LA RUTA; UNIDADES DE CONTROL, CAPTORES Y ACTUADORES UTILIZADOS PARA CONTROLAR, SUPERVISAR, REGULAR Y DIAGNOSTICAR LOS SISTEMAS, LOS MÓDULOS Y LOS COMPONENTES VINCULADOS A LA PRODUCCIÓN, AL ALMACENAMIENTO, LA ALIMENTACIÓN Y LA TRANSFORMACIÓN DE LA ENERGÍA, ASÍ COMO A LA ANTICONTAMINACIÓN DE LOS VEHÍCULOS; PROGRAMAS DE COMPUTADORAS Y DE CALCULADORAS DE A BORDO Y PROGRAMAS PARA EL CONTROL, LA SUPERVISIÓN, LA REGULACIÓN Y EL DIAGNÓSTICO DE LOS SISTEMAS, MÓDULOS, UNIDAD DE CONTROL Y COMPONENTES DE VEHÍCULOS VINCULADOS A LA PRODUCCIÓN, EL ALMACENAMIENTO, LA ALIMENTACIÓN Y LA TRANSFORMACIÓN DE LA ENERGÍA, ASÍ COMO A LA ANTICONTAMINACIÓN DE LOS VEHÍCULOS; UNIDADES DE CONTROL, CAPTORES Y

ACTUADORES UTILIZADOS PARA CONTROLAR, SUPERVISAR, REGULAR Y DIAGNOSTICAR, A BORDO DE LOS VEHÍCULOS, LOS SISTEMAS, LOS MÓDULOS Y LOS COMPONENTES VINCULADOS A LA PRODUCCIÓN, AL ALMACENAMIENTO, LA ALIMENTACIÓN Y LA TRANSFORMACIÓN DE LA ENERGÍA, ASÍ COMO A LA ANTICONTAMINACIÓN DE LOS VEHÍCULOS; PROGRAMAS DE COMPUTADORAS Y DE CALCULADORAS DE A BORDO Y PROGRAMAS PARA EL CONTROL, LA SUPERVISIÓN, LA REGULACIÓN Y EL DIAGNÓSTICO, A BORDO DE LOS VEHÍCULOS, DE LOS SISTEMAS, MÓDULOS, UNIDAD DE CONTROL Y COMPONENTES DE VEHÍCULOS VINCULADOS A LA PRODUCCIÓN, EL ALMACENAMIENTO, LA ALIMENTACIÓN Y LA TRANSFORMACIÓN DE LA ENERGÍA, ASÍ COMO A LA ANTICONTAMINACIÓN DE LOS VEHÍCULOS; APARATOS E INSTRUMENTOS ELÉCTRICOS Y ELECTRÓNICOS DE PESO, DE MEDICIÓN Y DE CONTROL UTILIZADOS EN EL CAMPO DE LA MOVILIDAD; APARATOS E INSTRUMENTOS PARA EL REGISTRO, LA TRANSMISIÓN, LA REPRODUCCIÓN Y EL PROCESAMIENTO DE SONIDOS, DE IMÁGENES Y DE DATOS; APARATOS PARA LA LECTURA, EL REGISTRO, LA TRANSMISIÓN Y LA REPRODUCCIÓN DE DATOS; DISPOSITIVOS ELECTRÓNICOS DE EXHIBICIÓN DIGITAL; CUADROS DE EXHIBICIÓN ELECTRÓNICOS; UNIDADES DE EXHIBICIÓN VISUAL INFORMATIZADAS; DISPOSITIVOS DE COMANDO ELÉCTRICOS PARA LA GESTIÓN DE LA ENERGÍA PARA VEHÍCULOS; APARATOS PARA EL ANÁLISIS DE FUENTES LUMINOSAS PARA VEHÍCULOS; APARATOS PARA EL ANÁLISIS DE VARIACIÓN DE LA INTENSIDAD LUMINOSA PARA VEHÍCULOS; APARATOS PARA EL ANÁLISIS DE VARIACIÓN DE UNA FUENTE LUMINOSA PARA VEHÍCULOS; CAPTORES DE FUENTES LUMINOSAS PARA VEHÍCULOS; CAPTORES DE VARIACIÓN DE LA INTENSIDAD LUMINOSA PARA VEHÍCULOS; CAPTORES DE VARIACIÓN DE UNA FUENTE LUMINOSA PARA VEHÍCULOS; EQUIPAMIENTOS DE COMUNICACIÓN POR CONEXIÓN A INTERNET O DEL MISMO TIPO Y DE EXHIBICIÓN DE DATOS EN EL INTERIOR DE UN VEHÍCULO; EQUIPAMIENTOS ELÉCTRICOS, ELECTRÓNICOS U ÓPTICOS, A BORDO, EN VEHÍCULOS, INCLUIDOS VEHÍCULOS TERRESTRES, PARA LA CONDUCCIÓN, LA SEÑALIZACIÓN, EL CONTROL, LA INFORMACIÓN, LA SEGURIDAD, ASÍ COMO EL PROCESAMIENTO DE LA INFORMACIÓN Y SEÑALES (SONIDOS, IMÁGENES, DATOS) RELACIONADOS CON ELLA, SISTEMA DE GESTIÓN ELECTRÓNICA DE LA ILUMINACIÓN Y DE LA SEÑALIZACIÓN Y DE LAS CÁMARAS; CÁMARAS EMBARCADAS EN VEHÍCULOS; CÁMARAS DE RETROCESO PARA VEHÍCULOS; SISTEMAS DE CÁMARAS MÚLTIPLES PARA VEHÍCULOS; PROGRAMAS DE PROCESAMIENTO DE IMÁGENES PARA CÁMARAS EMBARCADAS EN VEHÍCULOS; PROGRAMAS DE ANÁLISIS FACIAL; PROGRAMAS DE RECONOCIMIENTO GESTUAL; SOFTWARE PROGRAMADO PARA OPTIMIZAR EL BOBINADO DE FILAMENTOS; PROGRAMAS DE SEGURIDAD INFORMÁTICOS DESCARGABLES; PROGRAMAS PARA LA SEGURIDAD DE LAS REDES Y UNIDADES INFORMÁTICAS; DISPOSITIVOS Y SISTEMAS DE SUPERVISIÓN A BORDO EN VEHÍCULOS QUE PERMITEN DETECTAR Y ANALIZAR LOS COMPORTAMIENTOS Y EMOCIONES DEL CONDUCTOR Y DE LOS PASAJEROS, Y PREVENIRLOS DEL DAÑO Y MEJORAR SUS EXPERIENCIAS DE CONDUCCIÓN; SISTEMAS ELECTRÓNICOS PARA CONTROLAR EL LLENADO DEL TANQUE DE COMBUSTIBLE; SISTEMAS ELECTRÓNICOS PARA CONTROLAR EL LLENADO DEL TANQUE DE HIDRÓGENO; SISTEMAS ELECTRÓNICOS PARA CONTROLAR Y SUPERVISAR LA CARGA Y EL RENDIMIENTO DE LAS BATERÍAS DE VEHÍCULO; SISTEMAS ELECTRÓNICOS PARA CONTROLAR Y SUPERVISAR LA CARGA Y EL RENDIMIENTO DE LAS PILAS PARA COMBUSTIBLE DE VEHÍCULO; ACUMULADORES DE ENERGÍA FOTOVOLTAICA UTILIZADOS EN EL CAMPO DE LA MOVILIDAD; CÉLULAS FOTOVOLTAICAS UTILIZADAS EN EL CAMPO DE LA MOVILIDAD; INVERSORES FOTOVOLTAICOS UTILIZADOS EN EL CAMPO DE LA MOVILIDAD; CONVERTORES DC-DC, A SABER: CIRCUITO DE ELECTRÓNICA DE POTENCIA QUE PERMITE CONVERTIR UNA FUENTE DE CORRIENTE CONTINUA (DC) DE UN NIVEL DE TENSIÓN ESPECIFICADO EN OTRO DIFERENTE; SISTEMA DE ACTIVACIÓN DE APARATOS DE ILUMINACIÓN MEDIANTE DISPOSITIVOS ELECTRÓNICOS DE LECTURA, DE TRANSMISIÓN Y DE PROCESAMIENTO DE LOS DATOS

EMITIDOS POR UN VEHÍCULO.

TRAMITANTE: HOET LINARES FRANKLIN - PATRICIA HOET DE LIMBOURG - ALICIA MOLERO MORAN - JOAQUIN IGNACIO NUÑEZ LANDAEZ - HERNANDEZ ROMERO ANA ELIZABETH - FLAVIA AMOROSO DE SENA

Insc. 2023-007867 del 08 DE SEPTIEMBRE DE 2023

SOLICITADA POR: COMPAGNIE PLASTIC OMNIUM SE Domicilio: LYON País: FRANCIA

OP'NSOFT

EN CLASE: 11

PARA DISTINGUIR: APARATOS DE ILUMINACIÓN PARA VEHÍCULOS; APARATOS DE ILUMINACIÓN PARA LA DECORACIÓN DE VEHÍCULO; FAROS DE VEHÍCULOS; LUCES PARA VEHÍCULOS; LUCES DE POSICIÓN PARA VEHÍCULOS; LÁMPARAS DE INDICADORES DE DIRECCIÓN PARA VEHÍCULOS; DISPOSITIVOS ANTIDESLUMBRANTES PARA VEHÍCULOS [PROTECTORES DE LÁMPARAS]; SISTEMAS DE ILUMINACIÓN ANTIDESLUMBRANTES PARA LOS OTROS CONDUCTORES; SISTEMAS DE ILUMINACIÓN PARA LA ACTIVACIÓN Y LA DESACTIVACIÓN AUTOMÁTICA DE LAS LUCES DE RUTA AL ACERCARSE A OTRO VEHÍCULO; SISTEMAS DE ILUMINACIÓN PARA LA ACTIVACIÓN Y LA DESACTIVACIÓN AUTOMÁTICA DE LAS LUCES DE RUTA AL ACERCARSE A UN PEATÓN; SISTEMAS DE ILUMINACIÓN PARA LA ACTIVACIÓN Y LA DESACTIVACIÓN AUTOMÁTICA DE LAS LUCES DE RUTA AL ACERCARSE A UNA PORCIÓN DE RUTA ILUMINADA.

TRAMITANTE: HOET LINARES FRANKLIN - PATRICIA HOET DE LIMBOURG - ALICIA MOLERO MORAN - JOAQUIN IGNACIO NUÑEZ LANDAEZ - HERNANDEZ ROMERO ANA ELIZABETH - FLAVIA AMOROSO DE SENA

Insc. 2023-007868 del 08 DE SEPTIEMBRE DE 2023

SOLICITADA POR: COMPAGNIE PLASTIC OMNIUM SE Domicilio: LYON País: FRANCIA

OP'NSOFT

EN CLASE: 35

PARA DISTINGUIR: GESTIÓN DE DATOS INFORMÁTICOS; RECOPIACIÓN Y SISTEMATIZACIÓN DE DATOS EN UN ARCHIVO CENTRAL; SERVICIOS DE VENTAS AL POR MAYOR O AL POR MENOR DE LOS PRODUCTOS SIGUIENTES: COMPUTADORAS DE A BORDO DE VEHÍCULOS; PROGRAMAS DE COMPUTADORAS Y DE CALCULADORAS DE A BORDO GRABADOS; SOFTWARE (PROGRAMAS GRABADOS); PROGRAMAS DE INTELIGENCIA ARTIFICIAL; SISTEMA DE DETECCIÓN, DE TRATAMIENTO, DE SEÑALIZACIÓN Y DE SEGUIMIENTO DE LOS OBJETOS ESTÁTICOS Y EN MOVIMIENTO ALREDEDOR DE UN VEHÍCULO; SISTEMAS ELECTRÓNICOS DE A BORDO DE ASISTENCIA A LA CONDUCCIÓN; SISTEMAS DE ASISTENCIA AVANZADA AL CONDUCTOR PARA VEHÍCULOS, A SABER: REGULADOR DE VELOCIDAD ADAPTATIVO, COMANDOS Y ALARMA DE CAMBIO DE CARRIL, COMANDOS Y ALARMA DE DETECCIÓN DE PUNTOS CIEGOS, Y COMANDOS Y ALARMAS QUE REDUCEN EL RIESGO DE COLISIÓN Y DE ACCIDENTE; DISPOSITIVOS DE COMANDO ELECTRÓNICOS PARA LA ASISTENCIA A LA CONDUCCIÓN DE VEHÍCULOS; BLOQUES DE COMANDO PARA LA CONDUCCIÓN AUTOMATIZADA Y SEMIAUTOMATIZADA DE VEHÍCULOS; APARATOS ELECTRÓNICOS DESTINADOS A LA ASISTENCIA A LA CONDUCCIÓN DE VEHÍCULOS; PROGRAMAS INFORMÁTICOS Y MATERIAL INFORMÁTICO A UTILIZAR EN RELACIÓN CON SISTEMAS DE ASISTENCIA AVANZADA A LA CONDUCCIÓN; PROGRAMAS INFORMÁTICOS Y MATERIAL INFORMÁTICO PARA EL COMANDO, EL FUNCIONAMIENTO, LA CONDUCCIÓN Y LA VIGILANCIA DE VEHÍCULOS; PROGRAMAS INFORMÁTICOS Y MATERIAL INFORMÁTICO QUE PERMITE LA DETECCIÓN DE OBJETOS, LA CLASIFICACIÓN DE OBJETOS Y LA CARTOGRAFÍA DE ALTA DEFINICIÓN; PROGRAMAS INFORMÁTICOS Y MATERIAL INFORMÁTICO PARA LA ADQUISICIÓN DE DATOS Y EL ANÁLISIS DE DATOS; PROGRAMAS INFORMÁTICOS Y MATERIAL

INFORMÁTICO PARA LA RECOLECCIÓN Y EL ANÁLISIS DE DATOS GENERADOS POR FUENTES EXTERNAS Y CAPTORES DE VEHÍCULO; PROGRAMAS INFORMÁTICOS Y MATERIAL INFORMÁTICO PARA LA TRANSMISIÓN DE DATOS EN UN VEHÍCULO Y PARA COMUNICACIONES ENTRE VEHÍCULOS Y UNA PLATAFORMA EN LA NUBE; PROGRAMAS INFORMÁTICOS Y MATERIAL INFORMÁTICO QUE PERMITE LA INTERACCIÓN Y EL DESARROLLO DE UNA INTERFAZ ENTRE VEHÍCULOS Y DISPOSITIVOS MÓVILES; PROGRAMAS INFORMÁTICOS PARA LA COORDINACIÓN DE SERVICIOS DE ENTREGA, FLETE Y TRANSPORTE POR VEHÍCULOS AUTOMATIZADOS; NIVELES DE COMBUSTIBLE; APARATOS ELÉCTRICOS DE CONTROL UTILIZADOS EN EL CAMPO DE LA MOVILIDAD; SIMULADORES PARA EL CONTROL DE VEHÍCULOS; APARATOS ELÉCTRICOS DE VIGILANCIA UTILIZADOS EN EL CAMPO DE LA MOVILIDAD; REGULADORES DE TENSIÓN PARA VEHÍCULOS; CAPTORES; CAPTORES ELECTROMAGNÉTICOS QUE PERMITEN DETERMINAR LA VELOCIDAD, EL ÁNGULO, LA DISTANCIA, EL VOLUMEN Y LA NATURALEZA DE UN OBJETO; RADARES Y ANTENAS INTEGRADOS EN PIEZAS DE CARROCERÍA DE VEHÍCULOS PARA LA ASISTENCIA EN EL ESTACIONAMIENTO Y LA ASISTENCIA EN LA CONDUCCIÓN; GUÍA DE ONDAS PARA PROPAGAR ONDAS ELECTROMAGNÉTICAS; ANTENAS DE RECEPCIÓN, ANTENAS PARA LA EMISIÓN DE IMÁGENES, SONIDOS Y DATOS; EMISORES DE SEÑALES ELECTRÓNICAS; RECEPTORES DE SEÑALES ELECTRÓNICAS; APARATOS DE DETECCIÓN Y MEDICIÓN DE DISTANCIA [LIDAR] POR ONDA LUMINOSA PARA VEHÍCULOS; APARATOS DE DETECCIÓN DE SEÑALIZACIÓN EN EL SUELO; APARATOS DE NAVEGACIÓN PARA VEHÍCULOS (COMPUTADORAS DE A BORDO); APARATOS ELECTRÓNICOS DE ASISTENCIA AL ESTACIONAR VEHÍCULOS; APARATOS ELECTRÓNICOS DE DETECCIÓN Y DE ALERTA DE ADELANTAMIENTO EN LÍNEAS CONTINUAS O DISCONTINUAS PARA VEHÍCULOS; APARATOS ELECTRÓNICOS DE DETECCIÓN, DE RECONOCIMIENTO Y DE LECTURA DE PANELES DE CIRCULACIÓN EN LA RUTA; UNIDADES DE CONTROL, CAPTORES Y ACTUADORES UTILIZADOS PARA CONTROLAR, SUPERVISAR, REGULAR Y DIAGNOSTICAR LOS SISTEMAS, LOS MÓDULOS Y LOS COMPONENTES VINCULADOS A LA PRODUCCIÓN, AL ALMACENAMIENTO, LA ALIMENTACIÓN Y LA TRANSFORMACIÓN DE LA ENERGÍA, ASÍ COMO A LA ANTICONTAMINACIÓN DE LOS VEHÍCULOS; PROGRAMAS DE COMPUTADORAS Y DE CALCULADORAS DE A BORDO Y PROGRAMAS PARA EL CONTROL, LA SUPERVISIÓN, LA REGULACIÓN Y EL DIAGNÓSTICO DE LOS SISTEMAS, MÓDULOS, UNIDAD DE CONTROL Y COMPONENTES DE VEHÍCULOS VINCULADOS A LA PRODUCCIÓN, EL ALMACENAMIENTO, LA ALIMENTACIÓN Y LA TRANSFORMACIÓN DE LA ENERGÍA, ASÍ COMO A LA ANTICONTAMINACIÓN DE LOS VEHÍCULOS; UNIDADES DE CONTROL, CAPTORES Y ACTUADORES UTILIZADOS PARA CONTROLAR, SUPERVISAR, REGULAR Y DIAGNOSTICAR A BORDO DE LOS VEHÍCULOS LOS SISTEMAS, LOS MÓDULOS Y LOS COMPONENTES VINCULADOS A LA PRODUCCIÓN, AL ALMACENAMIENTO, LA ALIMENTACIÓN Y LA TRANSFORMACIÓN DE LA ENERGÍA, ASÍ COMO A LA ANTICONTAMINACIÓN DE LOS VEHÍCULOS; PROGRAMAS DE COMPUTADORAS Y DE CALCULADORAS DE A BORDO Y PROGRAMAS PARA EL CONTROL, LA SUPERVISIÓN, LA REGULACIÓN Y EL DIAGNÓSTICO A BORDO DE LOS VEHÍCULOS DE LOS SISTEMAS, MÓDULOS, UNIDAD DE CONTROL Y COMPONENTES DE VEHÍCULOS VINCULADOS A LA PRODUCCIÓN, EL ALMACENAMIENTO, LA ALIMENTACIÓN Y LA TRANSFORMACIÓN DE LA ENERGÍA, ASÍ COMO A LA ANTICONTAMINACIÓN DE LOS VEHÍCULOS; APARATOS E INSTRUMENTOS ELÉCTRICOS Y ELECTRÓNICOS DE PESO, DE MEDICIÓN Y DE CONTROL UTILIZADOS EN EL CAMPO DE LA MOVILIDAD; APARATOS E INSTRUMENTOS PARA EL REGISTRO, LA TRANSMISIÓN, LA REPRODUCCIÓN Y EL PROCESAMIENTO DE SONIDOS, DE IMÁGENES Y DE DATOS; APARATOS PARA LA LECTURA, EL REGISTRO, LA TRANSMISIÓN Y LA REPRODUCCIÓN DE DATOS; DISPOSITIVOS ELECTRÓNICOS DE EXHIBICIÓN DIGITAL; CUADROS DE EXHIBICIÓN ELECTRÓNICOS; UNIDADES DE EXHIBICIÓN VISUAL INFORMATIZADAS; DISPOSITIVOS DE COMANDO ELÉCTRICOS PARA LA GESTIÓN DE LA ENERGÍA PARA VEHÍCULOS; APARATOS PARA

EL ANÁLISIS DE FUENTES LUMINOSAS PARA VEHÍCULOS; APARATOS PARA EL ANÁLISIS DE VARIACIÓN DE LA INTENSIDAD LUMINOSA PARA VEHÍCULOS; APARATOS PARA EL ANÁLISIS DE VARIACIÓN DE UNA FUENTE LUMINOSA PARA VEHÍCULOS; CAPTORES DE FUENTES LUMINOSAS PARA VEHÍCULOS; CAPTORES DE VARIACIÓN DE LA INTENSIDAD LUMINOSA PARA VEHÍCULOS; CAPTORES DE VARIACIÓN DE UNA FUENTE LUMINOSA PARA VEHÍCULOS; EQUIPAMIENTOS DE COMUNICACIÓN POR CONEXIÓN A INTERNET O DEL MISMO TIPO Y DE EXHIBICIÓN DE DATOS EN EL INTERIOR DE UN VEHÍCULO; EQUIPAMIENTOS ELÉCTRICOS, ELECTRÓNICOS U ÓPTICOS, DE A BORDO EN VEHÍCULOS, INCLUIDOS VEHÍCULOS TERRESTRES, PARA LA CONDUCCIÓN, LA SEÑALIZACIÓN, EL CONTROL, LA INFORMACIÓN, LA SEGURIDAD, ASÍ COMO EL PROCESAMIENTO DE LA INFORMACIÓN Y SEÑALES (SONIDOS, IMÁGENES, DATOS) RELACIONADOS CON ELLA, SISTEMA DE GESTIÓN ELECTRÓNICA DE LA ILUMINACIÓN Y DE LA SEÑALIZACIÓN Y DE LAS CÁMARAS; CÁMARAS DE A BORDO EN VEHÍCULOS; CÁMARAS DE RETROCESO PARA VEHÍCULOS; SISTEMAS DE CÁMARAS MÚLTIPLES PARA VEHÍCULOS; PROGRAMAS DE PROCESAMIENTO DE IMÁGENES PARA CÁMARAS DE A BORDO EN VEHÍCULOS; PROGRAMAS DE ANÁLISIS FACIAL; PROGRAMAS DE RECONOCIMIENTO GESTUAL; SOFTWARE PROGRAMADO PARA OPTIMIZAR EL BOBINADO DE FILAMENTOS; PROGRAMAS DE SEGURIDAD INFORMÁTICOS DESCARGABLES; PROGRAMAS PARA LA SEGURIDAD DE LAS REDES Y UNIDADES INFORMÁTICAS; DISPOSITIVOS Y SISTEMAS DE SUPERVISIÓN EMBARCADOS EN VEHÍCULOS QUE PERMITEN DETECTAR Y ANALIZAR LOS COMPORTAMIENTOS Y EMOCIONES DEL CONDUCTOR Y DE LOS PASAJEROS, Y PREVENIRLOS DEL DAÑO Y MEJORAR SUS EXPERIENCIAS DE CONDUCCIÓN; SISTEMAS ELECTRÓNICOS PARA CONTROLAR EL LLENADO DEL TANQUE DE COMBUSTIBLE; SISTEMAS ELECTRÓNICOS PARA CONTROLAR EL LLENADO DEL TANQUE DE HIDRÓGENO; SISTEMAS ELECTRÓNICOS PARA CONTROLAR Y SUPERVISAR LA CARGA Y EL RENDIMIENTO DE LAS BATERÍAS DE VEHÍCULO; SISTEMAS ELECTRÓNICOS PARA CONTROLAR Y SUPERVISAR LA CARGA Y EL RENDIMIENTO DE LAS PILAS PARA COMBUSTIBLE DE VEHÍCULO; ACUMULADORES DE ENERGÍA FOTOVOLTAICA UTILIZADOS EN EL CAMPO DE LA MOVILIDAD; CÉLULAS FOTOVOLTAICAS UTILIZADAS EN EL CAMPO DE LA MOVILIDAD; INVERSORES FOTOVOLTAICOS UTILIZADOS EN EL CAMPO DE LA MOVILIDAD; CONVERTORES DC-DC, A SABER: CIRCUITO DE ELECTRÓNICA DE POTENCIA QUE PERMITE CONVERTIR UNA FUENTE DE CORRIENTE CONTINUA (DC) DE UN NIVEL DE TENSIÓN ESPECIFICADO EN OTRO DIFERENTE; APARATOS DE ILUMINACIÓN PARA VEHÍCULOS, DISPOSITIVOS DE ILUMINACIÓN PARA LA DECORACIÓN DE VEHÍCULOS, FAROS DE VEHÍCULOS, LUCES DE VEHÍCULOS, LUCES DE POSICIÓN DE VEHÍCULOS, BOMBILLAS INDICADORAS DE DIRECCIÓN PARA VEHÍCULOS, DISPOSITIVOS ANTIDESLUMBRANTES PARA VEHÍCULOS [REVESTIMIENTOS DE LÁMPARAS], SISTEMAS DE ILUMINACIÓN ANTIDESLUMBRANTES PARA OTROS CONDUCTORES, SISTEMAS DE ILUMINACIÓN PARA LA ACTIVACIÓN Y DESACTIVACIÓN AUTOMÁTICA DE LUCES DE CARRETERA AL ACERCARSE A OTRO VEHÍCULO, SISTEMAS DE ILUMINACIÓN PARA LA ACTIVACIÓN Y DESACTIVACIÓN AUTOMÁTICAS DE LAS LUCES DE CARRETERA AL ACERCARSE A UN PEATÓN, SISTEMAS DE ILUMINACIÓN PARA LA ACTIVACIÓN Y DESACTIVACIÓN AUTOMÁTICAS DE LAS LUCES ALTAS AL ACERCARSE A UN TRAMO LUMINOSO DE LA CARRETERA, SISTEMA DE ACTIVACIÓN DE APARATOS DE ILUMINACIÓN MEDIANTE DISPOSITIVOS ELECTRÓNICOS DE LECTURA, DE TRANSMISIÓN Y DE PROCESAMIENTO DE LOS DATOS EMITIDOS POR UN VEHÍCULO.

TRAMITANTE: HOET LINARES FRANKLIN - PATRICIA HOET DE LIMBOURG - ALICIA MOLERO MORAN - JOAQUIN IGNACIO NUÑEZ LANDAEZ - HERNANDEZ ROMERO ANA ELIZABETH - FLAVIA AMOROSO DE SENA

Insc. 2023-007869 del 08 DE SEPTIEMBRE DE 2023**SOLICITADA POR:** COMPAGNIE PLASTIC OMNIUM SE Domicilio: LYON País: FRANCIA**OP'NSOFT****EN CLASE:** 38

PARA DISTINGUIR: TELECOMUNICACIONES: COMUNICACIONES POR TERMINALES DE COMPUTADORAS; PROVISIÓN DE ACCESO A BASES DE DATOS; TRANSMISIÓN ELECTRÓNICA DE DATOS RELATIVOS A VEHÍCULOS TERRESTRES; LOCACIÓN DE MATERIAL DE TELECOMUNICACIÓN; SERVICIOS DE TELECOMUNICACIONES, A SABER: SERVICIOS DE RADIOLOCALIZACIÓN E IDENTIFICACIÓN DE VEHÍCULOS TERRESTRES; COMUNICACIONES RADIOFÓNICAS, TELEFÓNICAS; TRANSMISIÓN DE MENSAJES; PROVISIÓN DE UN ACCESO PRIVATIZADO A BASES DE DATOS INFORMÁTICAS.

TRAMITANTE: HOET LINARES FRANKLIN - PATRICIA HOET DE LIMBOURG - ALICIA MOLERO MORAN - JOAQUIN IGNACIO NUÑEZ LANDAEZ - HERNANDEZ ROMERO ANA ELIZABETH - FLAVIA AMOROSO DE SENA

Insc. 2023-007870 del 08 DE SEPTIEMBRE DE 2023**SOLICITADA POR:** COMPAGNIE PLASTIC OMNIUM SE Domicilio: LYON País: FRANCIA**OP'NSOFT****EN CLASE:** 42

PARA DISTINGUIR: DISEÑO, PUESTA A PUNTO, ACTUALIZACIÓN Y LOCACIÓN DE PROGRAMAS Y DE BASES DE DATOS; DISEÑO, PUESTA A PUNTO Y ACTUALIZACIÓN DE PROGRAMAS DE INTELIGENCIA ARTIFICIAL; INVESTIGACIÓN Y DESARROLLO DE SISTEMAS, MÓDULOS, COMPONENTES, PROGRAMAS DE COMPUTADORAS Y SOFTWARE PARA VEHÍCULOS; INVESTIGACIÓN Y DESARROLLO DE CAPTORES, ESPECIALMENTE CAPTORES ELECTROMAGNÉTICOS QUE PERMITEN DETERMINAR LA VELOCIDAD, EL ÁNGULO, LA DISTANCIA, EL VOLUMEN Y LA NATURALEZA DE UN OBJETO; INVESTIGACIÓN Y DESARROLLO DE RADARES Y ANTENAS INTEGRADOS EN PIEZAS DE CARROCERÍA DE VEHÍCULOS PARA LA ASISTENCIA AL ESTACIONAMIENTO Y LA ASISTENCIA A LA CONDUCCIÓN; INVESTIGACIÓN Y DESARROLLO DE ACTUADORES Y DE UNIDADES DE CONTROLES; ASESORAMIENTO EN DESARROLLO DE PRODUCTOS, DISPOSITIVOS DE FABRICACIÓN, DISPOSITIVOS DE CONTROL, CONTROL DE SISTEMAS DE COMBUSTIBLE; ASESORAMIENTO EN RELACIÓN CON EL CONTROL DE PROCEDIMIENTO DE LLENADO DE TANQUES DE SISTEMAS DE COMBUSTIBLE, MEDICIONES DE EMISIONES DE SISTEMAS DE COMBUSTIBLE Y DE VEHÍCULOS ASÍ COMO PIEZAS DE REPUESTO DEL SISTEMA DE COMBUSTIBLE; INVESTIGACIÓN Y DESARROLLO DE SISTEMAS, UNIDAD DE CONTROL Y MÓDULOS DE VEHÍCULOS, A SABER: TODO TIPO DE PIEZAS VINCULADAS CON LA PRODUCCIÓN, EL ALMACENAMIENTO Y LA TRANSFORMACIÓN DE TODA FORMA DE ENERGÍA A BORDO DE LOS VEHÍCULOS, ASÍ COMO CON LA ANTICONTAMINACIÓN; INVESTIGACIÓN Y DESARROLLO DE APARATOS DE ILUMINACIÓN PARA VEHÍCULOS; APARATOS DE ILUMINACIÓN PARA LA DECORACIÓN DE VEHÍCULO, FAROS DE VEHÍCULOS, LUCES PARA VEHÍCULOS; LUCES DE POSICIÓN PARA VEHÍCULOS; LÁMPARAS DE INDICADORES DE DIRECCIÓN PARA VEHÍCULOS; DISPOSITIVOS ANTIDESLUMBRANTES PARA VEHÍCULOS [PROTECTORES DE LÁMPARAS]; INVESTIGACIÓN Y DESARROLLO DE SISTEMAS DE ILUMINACIÓN ANTIDESLUMBRANTES PARA LOS OTROS CONDUCTORES, SISTEMAS DE ILUMINACIÓN PARA LA ACTIVACIÓN Y LA DESACTIVACIÓN AUTOMÁTICA DE LAS LUCES DE RUTA AL ACERCARSE A OTRO VEHÍCULO; SISTEMAS DE ILUMINACIÓN PARA LA ACTIVACIÓN Y LA DESACTIVACIÓN AUTOMÁTICA DE LAS LUCES DE RUTA AL ACERCARSE A UN PEATÓN, SISTEMAS DE ILUMINACIÓN PARA LA ACTIVACIÓN Y LA DESACTIVACIÓN AUTOMÁTICA DE LAS LUCES DE RUTA AL ACERCARSE A UNA PORCIÓN DE RUTA ILUMINADA, SISTEMA DE ACTIVACIÓN DE APARATOS

DE ILUMINACIÓN, DE CALEFACCIÓN Y DE SECADO ACTIVADO POR DISPOSITIVOS ELECTRÓNICOS DE LECTURA, DE TRANSMISIÓN Y DE PROCESAMIENTO DE DATOS EMITIDOS POR UN VEHÍCULO; DISEÑO, DESARROLLO E INGENIERÍA DE SISTEMAS DE ASISTENCIA AVANZADA A LA CONDUCCIÓN, DE SISTEMAS DE CONDUCCIÓN SEMIAUTOMATIZADA Y DE SISTEMAS DE CONDUCCIÓN AUTOMATIZADA; INVESTIGACIÓN TÉCNICA EN LOS CAMPOS DE LOS SISTEMAS DE ASISTENCIA AVANZADA A LA CONDUCCIÓN, DE SISTEMAS DE CONDUCCIÓN SEMIAUTOMATIZADA Y DE SISTEMAS DE CONDUCCIÓN AUTOMATIZADA; DISEÑO Y DESARROLLO DE PROGRAMAS DE GESTIÓN DE LA ENERGÍA PARA VEHÍCULOS; DISEÑO, PUESTA A PUNTO Y ACTUALIZACIÓN DE PROGRAMAS DE ANÁLISIS FACIAL; DISEÑO, PUESTA A PUNTO Y ACTUALIZACIÓN DE PROGRAMAS DE RECONOCIMIENTO GESTUAL; DISEÑO, PUESTA A PUNTO Y ACTUALIZACIÓN DE PROGRAMAS PARA OPTIMIZAR EL BOBINADO DE FILAMENTOS; SERVICIOS DE SEGURIDAD DE LA INFORMACIÓN [FIREWALLS]; DISEÑO, PUESTA A PUNTO Y ACTUALIZACIÓN DE PROGRAMAS DE SEGURIDAD INFORMÁTICOS DESCARGABLES; DISEÑO, PUESTA A PUNTO Y ACTUALIZACIÓN DE PROGRAMAS PARA LA SEGURIDAD DE REDES Y UNIDADES INFORMÁTICAS; DISEÑO Y DESARROLLO DE PROGRAMAS DE SEGURIDAD EN INTERNET; INVESTIGACIÓN Y DESARROLLO DE DISPOSITIVOS Y SISTEMAS DE SUPERVISIÓN EMBARCADOS EN VEHÍCULOS QUE PERMITEN DETECTAR Y ANALIZAR LOS COMPORTAMIENTOS Y EMOCIONES DEL CONDUCTOR Y DE LOS PASAJEROS Y PREVENIRLOS DEL DAÑO Y MEJORAR SUS EXPERIENCIAS DE CONDUCCIÓN; INVESTIGACIÓN Y DESARROLLO DE SISTEMAS ELECTRÓNICOS PARA CONTROLAR EL LLENADO DEL TANQUE DE COMBUSTIBLE, DE SISTEMAS ELECTRÓNICOS PARA CONTROLAR EL LLENADO DEL TANQUE DE HIDRÓGENO, DE SISTEMAS ELECTRÓNICOS PARA CONTROLAR Y SUPERVISAR LA CARGA Y EL RENDIMIENTO DE LAS BATERÍAS DE VEHÍCULO, DE SISTEMAS ELECTRÓNICOS PARA CONTROLAR Y SUPERVISAR LA CARGA Y EL RENDIMIENTO DE LAS PILAS PARA COMBUSTIBLE DE VEHÍCULO; ACTUALIZACIÓN DE PROGRAMAS VÍA LA TECNOLOGÍA OTA (OVER-THE-AIR); DISEÑO Y DESARROLLO DE SISTEMAS FOTOVOLTAICOS UTILIZADOS EN EL CAMPO DE LA MOVILIDAD; INVESTIGACIÓN Y DESARROLLO DE CONVERTOR DC-DC, A SABER: UN CIRCUITO ELECTRÓNICO DE POTENCIA QUE PERMITE CONVERTIR UNA FUENTE DE CORRIENTE CONTINUA (DC) DE UN NIVEL DE TENSIÓN ESPECIFICADO A OTRO DIFERENTE.

TRAMITANTE: HOET LINARES FRANKLIN - PATRICIA HOET DE LIMBOURG - ALICIA MOLERO MORAN - JOAQUIN IGNACIO NUÑEZ LANDAEZ - HERNANDEZ ROMERO ANA ELIZABETH - FLAVIA AMOROSO DE SENA

Insc. 2023-007882 del 11 DE SEPTIEMBRE DE 2023

NOMBRE DE LA MARCA: AGROPECUARIA DOÑA SERGIA

SOLICITADA POR: GRUPO SANTA BARBARA 2023, C.A. Domicilio: CTRA VIA AL TOCUYO CASA FINCA SANTA ANA NRO S/N SECTOR EL RINCON CASERIO SABANA GRANDE SANARE LARA ZONA POSTAL 3028 País: VENEZUELA

EN CLASE: 31

PARA DISTINGUIR: COMPRENDE PRINCIPALMENTE LOS PRODUCTOS DE LA TIERRA Y DEL MAR QUE NO HAYAN SIDO PROCESADOS PARA SU CONSUMO, LOS ANIMALES VIVOS Y LAS PLANTAS VIVAS, ASÍ COMO LOS ALIMENTOS PARA ANIMALES.

DESCRIPCIÓN DE ETIQUETA: CONSISTE EN UN IMAGOTIPO DE FONDO COLOR BLANCO, DONDE EN EL CENTRO SE APRECIA LA PALABRA (AGROPECUARIA) EN FORMA DE ARCO EN DELINEADO DE COLOR NEGRO, LA CUAL NO SE REIVINDICA POR CONSIDERARSE UNA PALABRA GENÉRICA. SEGUIDAMENTE EN LA PARTE DEBAJO DE LA PALABRA, UNA FIGURA HUMANA,



SITUADA EN EL CENTRO DE MITAD DEL CUERPO, DESDE LA CABEZA HASTA EL PECHO, DE FORMA ONDULADO. EN LA FIGURA HUMANA SE APRECIA UNA SEÑORA MAYOR DE EDAD DE CARA REDONDA, CON EL CABELLO NEGRO Y BLANCO, LA CUAL LE TAPA LAS OREJAS, ES DE PIEL BLANCA, CON ABUNDANTE CEJAS EN COLOR NEGRO, DE OJOS SEMI CERRADOS EN COLOR NEGRO, DE NARIZ ANCHA, CON BOCA SORIENTE Y DE LABIOS EN COLOR NEGRO. CON UN VESTIDO ENTRE NEGRO Y BLANCO CON UNA ADBERTURA EN FORMA DE V QUE LLEGA HASTA EL CUELLO. DE AMBOS LADOS DE LA FIGURA HUMANA LAS PALABRAS (D, O, Ñ, A) EN EL LADO DERECHO Y (S,E, R, G, I ,A) DEL LADO IZQUIERDO EN COLOR NEGRO SUS LETRAS. SEGUIDAMENTE LA LETRA (D) ES UN POCO MAS GRANDE AL IGUAL QUE LA SEGUNDA LETRA (S) AMBOS CON UN DISEÑO DE TIPO EL LETRA CURSIVO Y ELEGANTE. NO SE REIVINDICAN LAS LEYENDAS GENÉRICAS, SE REIVINDICAN LOS COLORES, FORMAS Y DISEÑOS PRESENTADOS.

TRAMITANTE: SAAVEDRA CHACIN ANGEL RAMON

Insc. 2023-007910 del 11 DE SEPTIEMBRE DE 2023

SOLICITADA POR: SALAS ARANA DANIEL ARGENIS Domicilio: Sebucán, municipio Sucre, Edo. Miranda, Caracas. País: VENEZUELA

MILNER

EN CLASE: 33

PARA DISTINGUIR: BEBIDAS ALCOHÓLICAS (EXCEPTO CERVEZAS)

TRAMITANTE: PRINCIPE TAMI

Insc. 2023-007918 del 12 DE SEPTIEMBRE DE 2023

SOLICITADA POR: SERVICIO PAN AMERICANO DE PROTECCION,C.A. SERPAPROCA Domicilio: AVENIDA TERESA DE LA PARRA, CON CALLE LAZO MARTI, EDIFICIO SERVICIO PAN AMERICANO DE PROTECCION, PISO PB, LOCAL SIN NUMERO, URB. SANTA MONICA, CARACAS, D.C., ZONA POSTAL 1040 País: VENEZUELA

EFFECTIVO AGIL

EN CLASE: LC

PARA DISTINGUIR: EL NÚMERO DE LA SOLICITUD A LA QUE SE LE APLICARA EL LEMA COMERCIAL SOLICITADO ES LA INSCRIPCIÓN NO. 2023-004988.

TRAMITANTE: MARCO A. COLMENARES A.

Insc. 2023-007919 del 12 DE SEPTIEMBRE DE 2023

SOLICITADA POR: SERVICIO PAN AMERICANO DE PROTECCION,C.A. SERPAPROCA Domicilio: AVENIDA TERESA DE LA PARRA, CON CALLE LAZO MARTI, EDIFICIO SERVICIO PAN AMERICANO DE PROTECCION, PISO PB, LOCAL SIN NUMERO, URB. SANTA MONICA, CARACAS, D.C., ZONA POSTAL 1040 País: VENEZUELA

EFFECTIVO AGIL

EN CLASE: LC

PARA DISTINGUIR: EL NÚMERO DE LA SOLICITUD A LA QUE SE LE APLICARA EL LEMA COMERCIAL SOLICITADO ES LA INSCRIPCIÓN NO. 2023-004989.

TRAMITANTE: MARCO A. COLMENARES A.

Insc. 2023-007920 del 12 DE SEPTIEMBRE DE 2023

SOLICITADA POR: SERVICIO PAN AMERICANO DE PROTECCION,C.A. SERPAPROCA Domicilio: AVENIDA TERESA DE LA PARRA, CON CALLE LAZO MARTI, EDIFICIO SERVICIO PAN AMERICANO DE PROTECCION, PISO PB, LOCAL SIN NUMERO, URB. SANTA MONICA, CARACAS, D.C., ZONA POSTAL 1040 País: VENEZUELA

EFFECTIVO AGIL

EN CLASE: LC

PARA DISTINGUIR: EL NÚMERO DE LA SOLICITUD A LA QUE SE LE APLICARA EL LEMA COMERCIAL SOLICITADO ES LA INSCRIPCIÓN NO. 2023-004990.

TRAMITANTE: MARCO A. COLMENARES A.

Insc. 2023-007921 del 12 DE SEPTIEMBRE DE 2023

SOLICITADA POR: SERVICIO PAN AMERICANO DE PROTECCION,C.A. SERPAPROCA Domicilio: AVENIDA TERESA DE LA PARRA, CON CALLE LAZO MARTI, EDIFICIO SERVICIO PAN AMERICANO DE PROTECCION, PISO PB, LOCAL SIN NUMERO, URB. SANTA MONICA, CARACAS, D.C., ZONA POSTAL 1040 País: VENEZUELA

EFFECTIVO AGIL

EN CLASE: LC

PARA DISTINGUIR: EL NÚMERO DE LA SOLICITUD A LA QUE SE LE APLICARA EL LEMA COMERCIAL SOLICITADO ES LA INSCRIPCIÓN NO. 2023-004991.

TRAMITANTE: MARCO A. COLMENARES A.

Insc. 2023-007922 del 12 DE SEPTIEMBRE DE 2023

SOLICITADA POR: SERVICIO PAN AMERICANO DE PROTECCION,C.A. SERPAPROCA Domicilio: AVENIDA TERESA DE LA PARRA, CON CALLE LAZO MARTI, EDIFICIO SERVICIO PAN AMERICANO DE PROTECCION, PISO PB, LOCAL SIN NUMERO, URB. SANTA MONICA, CARACAS, D.C., ZONA POSTAL 1040 País: VENEZUELA

EFFECTIVO AGIL

EN CLASE: LC

PARA DISTINGUIR: EL NÚMERO DE LA SOLICITUD A LA QUE SE LE APLICARA EL LEMA COMERCIAL SOLICITADO ES LA INSCRIPCIÓN NO. 2023-004992.

TRAMITANTE: MARCO A. COLMENARES A.

Insc. 2023-007923 del 12 DE SEPTIEMBRE DE 2023

SOLICITADA POR: SERVICIO PAN AMERICANO DE PROTECCION,C.A. SERPAPROCA Domicilio: AVENIDA TERESA DE LA PARRA, CON CALLE LAZO MARTI, EDIFICIO SERVICIO PAN AMERICANO DE PROTECCION, PISO PB, LOCAL SIN NUMERO, URB. SANTA MONICA, CARACAS, D.C., ZONA POSTAL 1040 País: VENEZUELA

MOBILL 24 EFFECTIVO AGIL

EN CLASE: 35

PARA DISTINGUIR: PUBLICIDAD, GESTIÓN DE NEGOCIOS COMERCIALES, DIRECCIÓN DE NEGOCIOS Y ACTIVIDADES COMERCIALES DE EMPRESA COMERCIALES; SERVICIOS PARA OTRAS EMPRESAS ; ACTUALIZACIÓN Y MANTENIMIENTO DA DATOS EN BASES INFORMÁTICAS; ASISTENCIA EN LA DIRECCIÓN DE NEGOCIOS Y EMPRESAS; BÚSQUEDA DE DATOS EN ARCHIVOS INFORMÁTICOS PARA TERCEROS; COLOCACIÓN DE CARTELES Y VALLAS PUBLICITARIAS; COMPILACIÓN DE INFORMACIÓN EN BASE DE DATOS INFORMÁTICOS; CONSULTORÍA SOBRE DIRECCIÓN DE NEGOCIOS; SERVICIOS DE APLICACIONES POR INTERNET O CELULARES PARA EL SEGUIMIENTO DE TRASLADOS DE MERCANCÍAS Y CUALQUIER CLASE DE VALORES; SERVICIOS DE EXPERTOS EN EFICIENCIA EMPRESARIAL; SUMINISTRO DE INFORMACIÓN COMERCIAL A TRAVÉS DE SITIOS WEB.

TRAMITANTE: MARCO A. COLMENARES A.

Insc. 2023-007924 del 12 DE SEPTIEMBRE DE 2023

SOLICITADA POR: SERVICIO PAN AMERICANO DE PROTECCION,C.A. SERPAPROCA Domicilio: AVENIDA TERESA DE LA PARRA, CON CALLE LAZO MARTI, EDIFICIO SERVICIO PAN AMERICANO DE PROTECCION, PISO PB, LOCAL SIN NUMERO, URB. SANTA MONICA, CARACAS, D.C., ZONA POSTAL 1040 País: VENEZUELA

MOBILL 24 EFFECTIVO AGIL

EN CLASE: 38

PARA DISTINGUIR: SERVICIOS A TRAVÉS DE INTERNET, PAGINA WEB, EMAIL, MENSAJERÍA DE DATOS Y DE TEXTO, MENSAJERÍA ELECTRÓNICA; SERVICIOS DE BUZÓN DE VOZ, SERVICIOS DE DIFUSIÓN INALÁMBRICA, SERVICIOS DE RADIOMENSEJARÍA Y RADIOBÚSQUEDA, RADIO, TELÉFONO U OTROS MEDIOS DE COMUNICACIÓN ELECTRÓNICA; TRANSMISIÓN DE MENSAJE POR CORREO ELECTRÓNICO, CELULARES U OTRO MEDIO DE COMUNICACIÓN.

TRAMITANTE: MARCO A. COLMENARES A.

Insc. 2023-007925 del 12 DE SEPTIEMBRE DE 2023

SOLICITADA POR: SERVICIO PAN AMERICANO DE PROTECCION,C.A. SERPAPROCA Domicilio: AVENIDA TERESA DE LA PARRA, CON CALLE LAZO MARTI, EDIFICIO SERVICIO PAN AMERICANO DE PROTECCION, PISO PB, LOCAL SIN NUMERO, URB. SANTA MONICA, CARACAS, D.C., ZONA POSTAL 1040 País: VENEZUELA

MOBILL 24 EFECTIVO AGIL

EN CLASE: 39

PARA DISTINGUIR: TRANSPORTE, EMBALAJE Y ALMACENAJE DE MERCANCÍAS O VALORES; TRANSPORTE TERRESTRE, MARÍTIMO, AÉREO; MUDANZAS, GRÚAS; VEHÍCULOS DE TRANSPORTE Y CUSTODIA DE VALORES, DEPÓSITO, REFRIGERACIÓN, DISTRIBUCIÓN Y ENTREGA DE PRODUCTOS O MERCANCÍAS; SERVICIOS DE REPARTO, DISTRIBUCIÓN Y ENTREGA DE BIENES Y PRODUCTOS; SERVICIOS DE TRANSPORTE DE SEGURIDAD; TRANSPORTE EN VEHÍCULOS BLINDADOS.

TRAMITANTE: MARCO A. COLMENARES A.

Insc. 2023-007926 del 12 DE SEPTIEMBRE DE 2023

SOLICITADA POR: SERVICIO PAN AMERICANO DE PROTECCION,C.A. SERPAPROCA Domicilio: AVENIDA TERESA DE LA PARRA, CON CALLE LAZO MARTI, EDIFICIO SERVICIO PAN AMERICANO DE PROTECCION, PISO PB, LOCAL SIN NUMERO, URB. SANTA MONICA, CARACAS, D.C., ZONA POSTAL 1040 País: VENEZUELA

MOBILL 24 EFECTIVO AGIL

EN CLASE: 45

PARA DISTINGUIR: SERVICIOS DE SEGURIDAD Y PROTECCIÓN DE BIENES Y PERSONAS; SERVICIOS DE SEGURIDAD, PROTECCIÓN Y RESGUARDO DE PROPIEDADES, VIVIENDAS, COMPAÑÍAS, OFICINAS, COMERCIOS, CLUBS, CLÍNICAS, NEGOCIOS; ESCOLTA PERSONAL, GUARDAESPALDAS; CONSULTORÍA SOBRE SEGURIDAD FÍSICA; AGENCIAS DE VIGILANCIA DIURNA Y NOCTURNA; AGENCIA DE DETECTIVES, LOCALIZACIÓN DE OBJETOS Y PERSONAS; SELLOS DE SEGURIDAD; INVESTIGACIÓN DE ANTECEDENTES PERSONALES; SERVICIOS PERSONALES Y SOCIALES PRESTADOS PARA SATISFACER NECESIDADES INDIVIDUALES.

TRAMITANTE: MARCO A. COLMENARES A.

Insc. 2023-007927 del 12 DE SEPTIEMBRE DE 2023

SOLICITADA POR: SERVICIO PAN AMERICANO DE PROTECCION,C.A. SERPAPROCA Domicilio: AVENIDA TERESA DE LA PARRA, CON CALLE LAZO MARTI, EDIFICIO SERVICIO PAN AMERICANO DE PROTECCION, PISO PB, LOCAL SIN NUMERO, URB. SANTA MONICA, CARACAS, D.C., ZONA POSTAL 1040 País: VENEZUELA

MOBILL 24 EFECTIVO AGIL

EN CLASE: NC

PARA DISTINGUIR: UNA EMPRESA DEDICADA AL TRASLADO DE VALORES Y RECOLETAS DE DINERO, EFECTIVO, MONEDAS, ORO, PLATA, PLATINO Y OTROS METALES PRECIOSOS, ARTÍCULOS DE ORO, PLATA, JOYAS, PIELES Y PIEDRAS PRECIOSAS; NOTAS BANCARIAS, MONEDAS DE CURSO LEGAL, CHEQUES, GIROS, LETRAS DE CAMBIO, GARANTÍAS, GIROS POSTALES, GIROS BANCARIOS, O PENSIONES, BONOS, OBLIGACIONES, CERTIFICADOS, CUPONES, ACEPTACIONES, ACCIONES, VALORES NEGOCIABLES O NO NEGOCIABLES, ASÍ COMO CUALESQUIERA OTROS CLASE DE DOCUMENTOS O VALORES; SERVICIOS DE VIGILANCIA DE BIENES Y PERSONAS; TRANSPORTE TERRESTRE, AÉREO O MARÍTIMO TANTO DE PERSONAS COMO DE BIENES; AGENCIA DE DETECTIVES; LOCALIZACIÓN DE OBJETOS Y PERSONAS; SERVICIOS DE ESCOLTA; PROTECCIÓN Y SEGURIDAD PARA PERSONAS, VIVIENDAS, EMPRESAS, COMERCIOS, CLUBS; GUARDAESPALDAS; SERVICIOS INDIVIDUALES PARA SATISFACER NECESIDADES DE TERCEROS.

TRAMITANTE: MARCO A. COLMENARES A.

Insc. 2023-007932 del 12 DE SEPTIEMBRE DE 2023

SOLICITADA POR: OPERADORA LATINA, C.A. Domicilio: Avenida Bolívar con Avenida Aldonza Manrique, de la Urbanización Playas del Ángel, Centro Comercial y Empresarial Provemed, Pampatar, Municipio Maneiro del estado bolivariano Nueva Esparta País: VENEZUELA

BIYUYO

EN CLASE: 41

PARA DISTINGUIR: LOS SERVICIOS DE JUEGOS DE APUESTAS, LA ORGANIZACIÓN DE LOTERÍAS.

TRAMITANTE: CARLOS ALBERTO GONZALEZ POLEO

Insc. 2023-007933 del 12 DE SEPTIEMBRE DE 2023

SOLICITADA POR: LUIS ALEXANDER CLEMENTE BENITEZ Domicilio: Avenida Francisco de Miranda, Edificio Roraima, Piso 2, Oficina 2 E, Municipio Chacao País: VENEZUELA

BLUE ATLANTIC

EN CLASE: 34

PARA DISTINGUIR: CIARRILLOS, PRODUCTOS DE TABACO, PICADURA DE TABACO

TRAMITANTE: SALAS FLORES LUIS FEDERICO

Insc. 2023-007934 del 12 DE SEPTIEMBRE DE 2023

SOLICITADA POR: SOCIEDAD CIVIL DRC Y ASOCIADOS Domicilio: AV. FRANCISCO DE MIRANDA CENTRO COMERCIAL LIDO NIVEL 0 OFICINA 104-E URBANIZACION EL ROSAL CARACAS (CHACAO) MIRANDA País: VENEZUELA

DRC & ASOCIADOS

EN CLASE: LC

PARA DISTINGUIR: EL LEMA COMERCIAL SERÁ APLICADO A LA SOLICITUD 2015 - 10818

TRAMITANTE: EZRA EDUARDO ROSALES COHEN

Insc. 2023-007935 del 12 DE SEPTIEMBRE DE 2023

SOLICITADA POR: ORGANIZACIÓN Y DESARROLLO C.H., C.A. Domicilio: AV JOSÉ MARIA VARGAS EDIF TORRE DEL COLEGIO, PISO 11 OFIC ÚNICA, URB. SANTA FE, CARACAS MIRANDA País: VENEZUELA

FORTUNA HIPICA

EN CLASE: 41

PARA DISTINGUIR: SERVICIOS CONSISTENTES EN TODAS LAS FORMAS DE ENTRETENIMIENTO, DIVERSION O RECREACIÓN DE PERSONAS DIRIGIDOS A SERVICIOS DE

JUEGOS DE AZAR, ORGANIZACIÓN DE LOTERÍAS Y JUEGOS HÍPICOS Y DEPORTIVOS.

TRAMITANTE: MIJAREZ FLORES NELSON JOSE

Insc. 2023-007938 del 12 DE SEPTIEMBRE DE 2023

SOLICITADA POR: Signum International AG Domicilio: Selnaustrasse 30 8001 Zurich, Suiza País: SUIZA

EF

EN CLASE: 41

PARA DISTINGUIR: EDUCACIÓN E INSTRUCCIÓN; SERVICIO DE ENSEÑANZA Y FORMACIÓN EN IDIOMAS; EXÁMENES DE SUFICIENCIA LINGÜÍSTICA; REALIZACIÓN DE EXÁMENES; SERVICIO DE INFORMACIÓN EDUCATIVA A TRAVÉS DE UNA RED MUNDIAL; SERVICIOS ASISTIDOS POR ORDENADOR DE ENSEÑANZA, FORMACIÓN Y ENTRENAMIENTO EN IDIOMAS, SERVICIO DE MATERIAL EDUCATIVO EN LÍNEA; SERVICIOS EDUCATIVOS OFRECIDOS CON EXPERIENCIAS EDUCATIVAS RELACIONADAS CON TEMAS, LUGARES Y ACONTECIMIENTOS CULTURALES, HISTÓRICOS Y SOCIALES A TRAVÉS DE VIAJES EDUCATIVOS Y PROGRAMAS DE INTERCAMBIO DE ESTUDIANTES Y PROFESORES; SERVICIOS EDUCATIVOS RELATIVOS A TEMAS, LUGARES Y ACONTECIMIENTOS CULTURALES, HISTÓRICOS Y SOCIALES, ASÍ COMO A LA ORGANIZACIÓN DE ACTIVIDADES CULTURALES Y SOCIALES EN RELACIÓN CON LOS MISMOS; PROGRAMA DE INTERCAMBIO CULTURAL Y ESTUDIANTIL; SERVICIOS DE ENTRETENIMIENTO; ACTIVIDADES DEPORTIVAS Y CULTURALES; SERVICIOS DE ENSEÑANZA DE IDIOMAS; SERVICIOS DE ASESORAMIENTO EDUCATIVO PARA AYUDAR A LOS ESTUDIANTES A PLANIFICAR Y PREPARARSE PARA LA EDUCACIÓN POSTERIOR A SUS ESTUDIOS DE SECUNDARIA; SERVICIOS DE CONSULTORÍA UNIVERSITARIA, A SABER, AYUDAR A LOS ESTUDIANTES A ENCONTRAR COLEGIOS Y UNIVERSIDADES Y COMPLETAR EL PROCESO DE SOLICITUD.

TRAMITANTE: DANA RUTH BENTATA - JOSE JAVIER BRIZ - BENTATA KAREL - BEYER, ANETTE M

Insc. 2023-007939 del 12 DE SEPTIEMBRE DE 2023

NOMBRE DE LA MARCA: CUISINE PRO

SOLICITADA POR: The Custom Chef Pty Ltd Domicilio: Level 2, 425 St Kilda Road, Melbourne, Vic 3004. País: AUSTRALIA

Cuisine::pro

EN CLASE: 7

PARA DISTINGUIR: MÁQUINAS PARA PREPARAR BEBIDAS; ABRELATAS ELÉCTRICOS; LAVADORAS DE ROPA; MOLINILLOS DE CAFÉ ELÉCTRICAS; MOLINILLOS DE CAFÉ ELÉCTRICOS; MÁQUINAS ELÉCTRICAS PARA HACER POSTRES APARATOS ELÉCTRICOS PARA PREPARAR BEBIDAS; MÁQUINAS ELÉCTRICAS PARA PREPARAR ALIMENTOS; ELECTRODOMÉSTICOS ELECTRODOMÉSTICOS PARA CORTAR EN DADOS, PICAR, REBANAR O TROCEAR ALIMENTOS; BATIDORAS PICADORAS DE ALIMENTOS, ELÉCTRICAS; TRITURADORAS DE ALIMENTOS, ELÉCTRICAS; BATIDORAS DE ALIMENTOS, ELÉCTRICAS; PROCESADORAS DE ALIMENTOS, ELÉCTRICAS; CORTADORAS DE ALIMENTOS, ELÉCTRICAS; EXTRACTORES DE ZUMO, ELÉCTRICOS; MÁQUINAS DE ZUMO; MÁQUINAS DE COCINA, ELÉCTRICAS; CUCHILLOS ELÉCTRICOS; MÁQUINAS Y APARATOS PARA LIMPIEZA, CORTE, PREPARACIÓN DE ALIMENTOS Y JARDINERÍA PREPARACIÓN DE ALIMENTOS Y JARDINERÍA; MÁQUINAS PARA HACER PASTA, ELÉCTRICAS; ABRELATAS, ELÉCTRICOS BATIDORAS ELÉCTRICAS; ASPIRADORES ELÉCTRICOS; PROCESADORES DE ALIMENTOS; MÁQUINAS PARA HACER PASTA Y PASTAS ALIMENTICIAS; ASPIRADORAS Y SUS PARTES, PIEZAS, COMPONENTES, CUCHILLAS Y ACCESORIOS PRODUCTOS MENCIONADOS.

DESCRIPCION DE ETIQUETA: SE APRECIA EL TÉRMINO CUISINE PRO ESCRITA EN LETRA DE MOLDE, SIENDO QUE SU PRIMERA LETRA C ESTÁ EN MAYÚSCULA Y EL RESTO EN MINÚSCULA,

ASÍ MISMO EL DISEÑO DE LA SEGUNDA LETRA I DE LA PALABRA CUISINE ESTÁ DISEÑADO DE TAL MANERA QUE SE ASEMEJA A UN CUCHILLO, POR OTRA PARTE ENTRE LAS PALABRAS CUISINE Y PRO SE OBSERVAN 4 CÍRCULOS, LOS MISMOS ESTÁN POSICIONADOS DE TAL MANERA QUE SIMULAN UN CUADRADO, TODOS LOS TÉRMINOS Y CONJUNTOS DESCRITOS SON DE COLOR NEGRO. SE REIVINDICA EL CONJUNTO Y COLORES DESCRITOS CON INDEPENDENCIA DEL TAMAÑO, Y NO ASÍ LAS PALABRAS O TÉRMINOS GENÉRICOS POR SEPARADO, TODO DE ACUERDO A LOS FACSIMILES QUE SE ACOMPAÑAN

TRAMITANTE: MANUEL ANTONIO RODRIGUEZ - ANTEQUERA H. RICARDO ALBERTO - MONTIEL SALAS MARIA ANA - ANTEQUERA H. RICARDO ENRIQUE - MARIA R. RUGGIERO G. - GARCIA TORREALBA DINORA DEL VALLE

Insc. 2023-007940 del 12 DE SEPTIEMBRE DE 2023

NOMBRE DE LA MARCA: CUISINE PRO

SOLICITADA POR: The Custom Chef Pty Ltd Domicilio: Level 2, 425 St Kilda Road, Melbourne, Vic 3004. País: AUSTRALIA

Cuisine::pro

EN CLASE: 8

PARA DISTINGUIR: CUCHILLOS PARA BARBACOA / PARRILLAS; CUCHILLOS PARA PAN; CORTADORES DE TARTAS; ABRELATAS, NO ELÉCTRICOS; CUCHILLOS PARA TRINCHAR; JUEGOS DE CUCHILLOS PARA QUESO COMPUESTOS POR CUCHILLOS PARA QUESO DE DIFERENTES TAMAÑOS CORTADORES DE QUESO, NO ELÉCTRICOS; CORTADORES DE HUEVOS, NO ELÉCTRICOS; CUBIERTOS, A SABER, TENEDORES, CUCHARAS Y CUCHILLOS; CUCHILLOS PARA FRUTA; CORTADORES DE AJO, NO ELÉCTRICOS; CORTAPASTAS MANUALES CORTADORES DE PASTA; HERRAMIENTAS MANUALES PARA TALLAR O DECORAR CALABAZAS, CALABAZAS PEQUEÑAS, CALABAZAS Y OTRAS FRUTAS Y VERDURAS, A SABER, CUCHILLOS, SIERRAS, CUCHARAS, CINCELES Y TALADROS; CUCHILLOS DOMÉSTICOS; PICAHIELOS; CUCHILLOS DE COCINA; MANGOS DE CUCHILLO MANGOS DE CUCHILLOS; AFILADORES DE CUCHILLOS; INSTRUMENTOS PARA AFILAR CUCHILLOS; ACEROS PARA CUCHILLOS; ABRIDORES DE OSTRAS ABRIDORES DE OSTRAS; CORTADORES DE PIZZA, NO ELÉCTRICOS; CORTADORES DE PIZZA; CUCHILLOS DE PODAR; CUCHILLOS PARA SERVIR; ESPARCIDOR EN FORMA DE PEQUEÑO CUCHILLO PARA QUESO; CUCHILLOS DE MESA; CUBIERTOS DE MESA, A SABER, TENEDORES, CUCHARAS Y CUCHILLOS; CUCHILLOS PARA VERDURAS; PELADORES DE VERDURAS, NO ELÉCTRICOS; CORTADORES DE VERDURAS; PELADORES; TENEDORES PARA TRINCHAR; RIZADORES DE MANTEQUILLA; ACCIONADOS MANUALMENTE APARATOS DE COCINA MANUALES PARA CORTAR ALIMENTOS EN DADOS O EN RODAJAS; ABLANDADOR DE CARNE EN FORMA DE FORMA DE MAZOS/RODILLOS DE COCINA.

DESCRIPCION DE ETIQUETA: SE APRECIA EL TÉRMINO CUISINE PRO ESCRITA EN LETRA DE MOLDE, SIENDO QUE SU PRIMERA LETRA C ESTÁ EN MAYÚSCULA Y EL RESTO EN MINÚSCULA, ASÍ MISMO EL DISEÑO DE LA SEGUNDA LETRA I DE LA PALABRA CUISINE ESTÁ DISEÑADO DE TAL MANERA QUE SE ASEMEJA A UN CUCHILLO, POR OTRA PARTE ENTRE LAS PALABRAS CUISINE Y PRO SE OBSERVAN 4 CÍRCULOS, LOS MISMOS ESTÁN POSICIONADOS DE TAL MANERA QUE SIMULAN UN CUADRADO, TODOS LOS TÉRMINOS Y CONJUNTOS DESCRITOS SON DE COLOR NEGRO. SE REIVINDICA EL CONJUNTO Y COLORES DESCRITOS CON INDEPENDENCIA DEL TAMAÑO, Y NO ASÍ LAS PALABRAS O TÉRMINOS GENÉRICOS POR SEPARADO, TODO DE ACUERDO A LOS FACSIMILES QUE SE ACOMPAÑAN

TRAMITANTE: MANUEL ANTONIO RODRIGUEZ - ANTEQUERA H. RICARDO ALBERTO - MONTIEL SALAS MARIA ANA - ANTEQUERA H. RICARDO ENRIQUE - MARIA R. RUGGIERO G. - GARCIA TORREALBA DINORA DEL VALLE

Insc. 2023-007941 del 12 DE SEPTIEMBRE DE 2023**NOMBRE DE LA MARCA:** CUISINE PRO**SOLICITADA POR:** The Custom Chef Pty Ltd Domicilio: Level 2, 425 St Kilda Road, Melbourne, Vic 3004. País: AUSTRALIA

Cuisine::pro

EN CLASE: 11

PARA DISTINGUIR: APARATOS E INSTRUMENTOS DE AIRE ACONDICIONADO, REFRIGERACIÓN Y VENTILACIÓN; BARBACOAS Y PARRILLAS; APARATOS DE REFRIGERACIÓN DE BEBIDAS; MÁQUINAS PARA HACER PAN LÁMPARAS DE TECHO; CAFETERAS, ELÉCTRICAS; PERCOLADORAS DE CAFÉ, ELÉCTRICAS; CAFETERAS CAFETERAS ELÉCTRICAS; TOSTADORES DE CAFÉ ELÉCTRICOS; HORNOS DE COCINA; COCINAS APARATOS ELÉCTRICOS DE ILUMINACIÓN; VENTILADORES ELÉCTRICOS DE TECHO; COCEDORAS ELÉCTRICAS DE HUEVOS; CALENTADORES ELÉCTRICOS DE ALIMENTOS; SARTENES ELÉCTRICAS CALENTADORES ELÉCTRICOS DE ALIMENTOS; SARTENES ELÉCTRICAS; ELECTRODOMÉSTICOS PARA CALENTAR ALIMENTOS; HELADERAS ELÉCTRICAS; BOMBILLAS ELÉCTRICAS; APARATOS ELÉCTRICOS DE ALUMBRADO; OLLAS ARROCERAS ELÉCTRICAS; OLLAS ELÉCTRICAS; SARTENES ELÉCTRICAS; TETERAS ELÉCTRICAS; TOSTADORAS ELÉCTRICAS; GOFRERAS ELÉCTRICAS TOSTADORAS ELÉCTRICAS; GOFRERAS Y PLANCHAS ELÉCTRICAS; DESHIDRATADORES ELÉCTRICOS DE ALIMENTOS; VAPORIZADORES VAPORIZADORES DE ALIMENTOS, ELÉCTRICOS; CALENTADORES DE ALIMENTOS; CONGELADORES; MÁQUINAS PARA HACER POSTRES CONGELADOS; SECADORES DE PELO; CALENTADORES; PLACAS CALIENTES PARA USO DOMÉSTICO; BOLSAS DE AGUA CALIENTE; HERVIDORES, ELÉCTRICOS; LÁMPARAS; HORNOS MICROONDAS; PARRILLAS Y BARBACOAS ELÉCTRICAS PORTÁTILES; OLLAS A PRESIÓN PARRILLAS Y BARBACOAS ELÉCTRICAS PORTÁTILES; OLLAS A PRESIÓN ELÉCTRICAS; REFRIGERADORES; VENTILADORES DE HABITACIÓN; SANDWICHERAS ELÉCTRICAS; TOSTADORAS; APLIQUES; UNIDADES DE FILTRACIÓN DE AGUA; SECADORAS DE ROPA; WOKS, ELÉCTRICOS Y PIEZAS, ACCESORIOS, PIEZAS DE RECAMBIO Y ACCESORIOS PARA LOS PRODUCTOS MENCIONADOS.

DESCRIPCION DE ETIQUETA: SE APRECIA EL TÉRMINO CUISINE PRO ESCRITA EN LETRA DE MOLDE, SIENDO QUE SU PRIMERA LETRA C ESTÁ EN MAYÚSCULA Y EL RESTO EN MINÚSCULA, ASÍ MISMO EL DISEÑO DE LA SEGUNDA LETRA I DE LA PALABRA CUISINE ESTÁ DISEÑADO DE TAL MANERA QUE SE ASEMEJA A UN CUCHILLO, POR OTRA PARTE ENTRE LAS PALABRAS CUISINE Y PRO SE OBSERVAN 4 CÍRCULOS, LOS MISMOS ESTÁN POSICIONADOS DE TAL MANERA QUE SIMULAN UN CUADRADO, TODOS LOS TÉRMINOS Y CONJUNTOS DESCRITOS SON DE COLOR NEGRO. SE REIVINDICA EL CONJUNTO Y COLORES DESCRITOS CON INDEPENDENCIA DEL TAMAÑO, Y NO ASÍ LAS PALABRAS O TÉRMINOS GENÉRICOS POR SEPARADO, TODO DE ACUERDO A LOS FACSIMILES QUE SE ACOMPAÑAN

TRAMITANTE: MANUEL ANTONIO RODRIGUEZ - ANTEQUERA H. RICARDO ALBERTO - MONTIEL SALAS MARIA ANA - ANTEQUERA H. RICARDO ENRIQUE - MARIA R. RUGGIERO G. - GARCIA TORREALBA DINORA DEL VALLE

Insc. 2023-007942 del 12 DE SEPTIEMBRE DE 2023**NOMBRE DE LA MARCA:** CUISINE PRO**SOLICITADA POR:** The Custom Chef Pty Ltd Domicilio: Level 2, 425 St Kilda Road, Melbourne, Vic 3004. País: AUSTRALIA

Cuisine::pro

EN CLASE: 21

PARA DISTINGUIR: ARTÍCULOS PARA HORNEAR; FUENTES PARA HORNEAR; JOFAINAS EN FORMA DE CUENCOS; CUCHARAS HILVANADORAS PARA USO EN COCINA; CRISTALERÍA PARA BEBIDAS; AGITADORES DE BEBIDAS; CUENCOS; BOTELLAS; ABREBOTELLAS; VERTEDORES DE BOTELLAS; CESTAS DE PAN PARA USO DOMÉSTICO; PANERAS; TABLAS DE PAN; MANTEQUERAS Y TAPAS DE MANTEQUERAS; JUEGOS PARA DECORAR TARTAS VENDIDOS COMO UNA UNIDAD COMPUESTA PRINCIPALMENTE DE TUBOS, ACOPLADORES Y PUNTAS PARA DECORAR; PLATOS PARA TARTAS; MOLDES PARA TARTAS; SERVIDORES DE TARTAS; JUEGOS DE RECIPIENTES; CAZUELAS; JUEGOS DE TABLAS PARA QUESOS COMPUESTOS POR TABLAS DE QUESOS DE DIFERENTES TAMAÑOS; FUNDAS PARA QUESOS; RALLADORES DE QUESO; PLATOS Y FUENTES PARA QUESOS; TABLAS PARA PICAR TABLAS PARA USO EN COCINA; COCTELERAS Y AGITADORES; MOLINILLOS DE CAFÉ MANUALES; CAFETERAS, NO ELÉCTRICAS; PERCOLADORAS DE CAFÉ, NO ELÉCTRICAS; CAFETERAS, NO ELÉCTRICAS; SERVICIOS DE CAFÉ EN FORMA DE VAJILLA; ESCURRIDORES; BOLSAS DE DECORACIÓN PARA REPOSTERÍA; MOLDES DE COCINA; SARTENES DE COCINA; OLLAS DE COCINA; JUEGOS DE OLLAS DE COCINA; CUCHARAS DE COCINA; DISPENSADORES DE MASA, PARRILLAS, CUBIERTAS PARA PARRILLAS Y CESTAS DE ALAMBRE; TARROS PARA GALLETAS; TENEDORES DE COCINA; COLADORES DE COCINA; UTENSILIOS DE COCINA PARA USO EN HORNOS MICROONDAS; UTENSILIOS DE COCINA, A SABER, SARTENES PARA ASAR; SACACORCHOS; TABLAS DE CORTAR; DECANTADORES; RECIPIENTES Y BOTELLAS PARA DECANTAR; VAJILLAS; CUBREPLATOS; PLATOS; TAZAS Y PLATILLOS PARA BEBER; FRASCOS PARA BEBER; VASOS PARA BEBER, A SABER, VASOS GIRATORIOS; HORNOS HOLANDESES; BATIDORES DE HUEVOS, NO ELÉCTRICOS; ANILLAS PARA HUEVOS; ESCALFADORES DE HUEVOS; FRASCOS; VAPORERAS PARA ALIMENTOS, NO ELÉCTRICAS; BATIDORES DE ALIMENTOS, NO ELÉCTRICOS; BATIDORES DE FRUTAS; SARTENES; PRENSAS PARA AJOS; TAPONES DE VIDRIO PARA BOTELLAS; COPAS; RALLADORES PARA USO EN COCINA; PLANCHAS, NO ELÉCTRICOS; APARATOS DE COCINA MANUALES PARA PICAR ALIMENTOS; TRITURADORES MANUALES DE ALIMENTOS; TARROS DE VIDRIO; RECIPIENTES DOMÉSTICOS PARA ALIMENTOS; TAMICES Y COLADORES MANUALES PARA COCINAR; UTENSILIOS DOMÉSTICOS, CONCRETAMENTE VOLTEADORES; CUCHARAS PARA HELADOS; CUBITERAS/CUBERAS; MOLDES PARA CUBITOS DE HIELO; BANDEJAS PARA CUBITOS DE HIELO; CUBOS PARA HIELO; PINZAS PARA HIELO; NIDOS JAPONESES DE CAJAS PARA ALIMENTOS (JUBAKO); JARRAS; RECIPIENTES DE COCINA; CUCHARONES DE COCINA; PINZAS DE COCINA; BLOQUES PARA CUCHILLOS; ORGANIZADORES DE CUCHILLOS; SOPORTES PARA CUCHILLOS; LAZY SUSANS / BANDEJAS GIRATORIAS; VERTEDORES DE LICOR/LICORERAS; FIAMBRERAS; CUENCOS MEZCLADORES; CUCHARAS MEZCLADORAS; MORTEROS Y MAJADERAS PARA USO EN COCINA; TAZAS; SERVILLETOS; SERVILLETOS REDONDOS /TIPO ANILLO; CAFETERAS NO ELÉCTRICAS, QUE NO SEAN DE METALES PRECIOSOS; BATIDORAS DE COCINA NO ELÉCTRICAS; MÁQUINAS PARA HACER PASTA NO ELÉCTRICAS PARA USO DOMÉSTICO; NEVERAS PORTÁTILES NO ELÉCTRICAS; EXPRIMIDORES DE FRUTOS SECOS; MÁQUINAS NO ELÉCTRICAS PARA HACER ZUMOS DE FRUTAS Y HORTALIZAS EXPRIMIDORES NO ELÉCTRICOS DE FRUTAS Y VERDURAS; TORTILLERAS NO ELÉCTRICAS; UTENSILIOS PARA HORNO; CEPILLOS PARA REPOSTERÍA; MOLINILLOS DE PIMIENTA; PIMENTEROS; JARRAS; MOLDES PARA TARTAS; SERVIDORES DE TARTAS; RECIPIENTES DE PLÁSTICO PARA USO DOMÉSTICO; PLATOS; RASCADORES DE OLLAS Y SARTENES; RASCADORES DE PATATAS / PAPAS, OLLAS Y SARTENES; RASPADORES DE PATATAS / PAPAS; OLLAS A PRESIÓN NO ELÉCTRICAS; RECIPIENTES DE PLÁSTICO PARA USO DOMÉSTICO; RODILLOS; ENSALADERAS;

PINZAS PARA ENSALADA; MOLINILLOS MANUALES DE SAL Y PIMIENTA; SALEROS Y PIMENTEROS; CACEROLAS; CUCHARONES PARA SERVIR O RACIONAR CAFÉ, MASA PARA GALLETAS Y HELADOS; PLATOS PARA SERVIR; TENEDORES PARA SERVIR; CUCHARAS PARA SERVIR; VAJILLA PARA SERVIR ALIMENTOS Y BEBIDAS; ESPUMADERAS, UTENSILIOS DOMÉSTICOS; CUBOS DE ESTEATITA / PIEDRA PARA ENFRIAR WHISKY; SOPERAS; DISPENSADORES EN AEROSOL PARA DESINFECTANTES Y SOLUCIONES DE LIMPIEZA QUE SE VENDEN VACÍOS; ESPÁTULAS PARA USAR COMO UTENSILIOS DE COCINA; ESPECIEROS; PANTALLAS CONTRA SALPICADURAS, UTENSILIOS DE COCINA; CESTAS PARA COCINAR AL VAPOR; PINZAS PARA EL AZÚCAR; BOTES DE TÉ; TAZAS DE TÉ; INFUSORES DE TÉ; TETERAS, NO ELÉCTRICAS; TETERAS QUE NO SEAN DE METALES PRECIOSOS; SERVICIOS DE TÉ EN FORMA DE VAJILLA; JUEGOS DE TÉ; PALILLEROS; BANDEJAS PARA USO DOMÉSTICO; TRÉBEDES; URNAS; FLOREROS; FUENTES PARA SERVIR VERDURAS; PASAPURÉS; GOFRERAS, NO ELÉCTRICAS; BATIDORAS; CUBOS PARA VINO; COPAS PARA VINO; ABRIDORES DE VINO; CATADORES DE VINO (SIFONES Y PIPETAS); WOKS, NO ELÉCTRICOS.

DESCRIPCION DE ETIQUETA: SE APRECIA EL TÉRMINO CUISINE PRO ESCRITA EN LETRA DE MOLDE, SIENDO QUE SU PRIMERA LETRA C ESTÁ EN MAYÚSCULA Y EL RESTO EN MINÚSCULA, ASÍ MISMO EL DISEÑO DE LA SEGUNDA LETRA I DE LA PALABRA CUISINE ESTÁ DISEÑADO DE TAL MANERA QUE SE ASEMEJA A UN CUCHILLO, POR OTRA PARTE ENTRE LAS PALABRAS CUISINE Y PRO SE OBSERVAN 4 CÍRCULOS, LOS MISMOS ESTÁN POSICIONADOS DE TAL MANERA QUE SIMULAN UN CUADRADO, TODOS LOS TÉRMINOS Y CONJUNTOS DESCRITOS SON DE COLOR NEGRO. SE REIVINDICA EL CONJUNTO Y COLORES DESCRITOS CON INDEPENDENCIA DEL TAMAÑO, Y NO ASÍ LAS PALABRAS O TÉRMINOS GENÉRICOS POR SEPARADO, TODO DE ACUERDO A LOS FACSIMILES QUE SE ACOMPAÑAN.

TRAMITANTE: MANUEL ANTONIO RODRIGUEZ - ANTEQUERA H. RICARDO ALBERTO - MONTIEL SALAS MARIA ANA - ANTEQUERA H. RICARDO ENRIQUE - MARIA R. RUGGIERO G. - GARCIA TORREALBA DINORA DEL VALLE

Insc. 2023-007943 del 12 DE SEPTIEMBRE DE 2023

NOMBRE DE LA MARCA: VIGUI

SOLICITADA POR: ML PLAINES, C.A. Domicilio: Urbanizacion La Boyera, carretera La Trinidad, Galpon Taller La Boyera, PB, Municipio El Hatillo. Estado Miranda. País: VENEZUELA

EN CLASE: 3

PARA DISTINGUIR: PRODUCTOS DE CUIDADO PERSONAL E HIGIENE, PERFUMERIA, JABONES, PRODUCTOS COSMETICOS, LOCIONES PARA EL CABELLO, SHAMPOO, ACONDICIONADOR.

DESCRIPCION DE ETIQUETA: EL LOGO CONSISTE EN UN FONDO BLANCO Y ESTA ESCRITA LA PALABRA VIGUI (PALABRA DE FANTASIA) EN LETRA MAYUSCULA, (NO REIVINDICA TERMINO GENERICO)

TRAMITANTE: WILLIAMS CASTRO - MALAVE GONZALEZ LUIS CARLOS



Insc. 2023-007944 del 12 DE SEPTIEMBRE DE 2023

SOLICITADA POR: ARMADA SYSTEMS, INC. Domicilio: 11 Fuston Ave., Ste. A, San Francisco CA, 94129-4504 País: ESTADOS UNIDOS DE AMÉRICA

ARMADA

EN CLASE: 42

PARA DISTINGUIR: PROVEEDOR DE SERVICIOS DE APLICACIONES (ASP) QUE OFRECE SOFTWARE PARA FACILITAR LAS TELECOMUNICACIONES Y REDES INFORMÁTICAS GLOBALES; SERVICIOS DE SOFTWARE COMO SERVICIO (SAAS) QUE OFRECEN SOFTWARE PARA FACILITAR LAS TELECOMUNICACIONES Y REDES INFORMÁTICAS GLOBALES; SERVICIOS DE SUMINISTRO (PROVISIÓN) DE USO TEMPORAL DE SOFTWARE OPERATIVO EN LÍNEA NO DESCARGABLE PARA TELECOMUNICACIONES, CREACIÓN DE REDES Y ACCESO Y USO (UTILIZACIÓN) DE REDES INFORMÁTICAS; SERVICIOS DE SUMINISTRO (PROVISIÓN) DE USO TEMPORAL DE SOFTWARE DE RED NO DESCARGABLE BASADO EN LA NUBE, EN PARTICULAR, SOFTWARE QUE PROPORCIONA CONECTIVIDAD, INTEROPERABILIDAD Y CAPACIDAD DE GESTIÓN ENTRE COMPONENTES Y SISTEMAS EN RED; SERVICIOS INFORMÁTICOS, A SABER, SUMINISTRO (PROVISIÓN) DE ACCESO E INTEGRACIÓN DE ENTORNOS INFORMÁTICOS EN LA NUBE PÚBLICOS Y PRIVADOS; SERVICIOS DE SUMINISTRO (PROVISIÓN) DE SOFTWARE NO DESCARGABLE, ACCESIBLE A TRAVÉS DE UNA RED INFORMÁTICA GLOBAL, PARA GESTIONAR APLICACIONES INFORMÁTICAS Y PARA OPERAR APLICACIONES DISTRIBUIDAS Y REDES DE COMPUTADORAS (ORDENADORES); SERVICIOS INFORMÁTICOS, A SABER, INTEGRACIÓN DE ENTORNOS INFORMÁTICOS EN LA NUBE PRIVADOS Y PÚBLICOS; SERVICIOS DE SUMINISTRO (PROVISIÓN) DE USO TEMPORAL DE SOFTWARE EN LÍNEA NO DESCARGABLE PARA PROPORCIONAR UNA INTERFAZ ENTRE APLICACIONES DE SOFTWARE Y SISTEMAS OPERATIVOS DE COMUNICACIONES Y REDES.

TRAMITANTE: DE SOLA LANDER ARTURO - DE SOLA LANDER IRENE - JARAMILLO MIRANDA, MARIA ANGELICA - QUINTERO PEREZ MARIA DEL ROSARIO - MINGARELLI LOZZI LORENA - GUTIERREZ RODRIGUEZ JOSE - MARIAJOSE HERRERA LANDAETA - CARLOS BACHRICH NAGY - ADAN YASMINA

Insc. 2023-007945 del 12 DE SEPTIEMBRE DE 2023

SOLICITADA POR: ARMADA SYSTEMS, INC. Domicilio: 11 Fuston Ave., Ste. A, San Francisco CA, 94129-4504 País: ESTADOS UNIDOS DE AMÉRICA

ARMADA

EN CLASE: 9

PARA DISTINGUIR: HARDWARE DE TELECOMUNICACIONES Y REDES DE DATOS; HARDWARE DE TELECOMUNICACIONES Y REDES DE DATOS CON SOFTWARE DE SISTEMA OPERATIVO INTEGRADO; HARDWARE DE TELECOMUNICACIONES Y REDES DE DATOS CON SOFTWARE DE COMUNICACIONES INTEGRADO; SOFTWARE DESCARGABLE Y GRABADO PARA FACILITAR LAS TELECOMUNICACIONES Y REDES INFORMÁTICAS GLOBALES; SOFTWARE DE TELECOMUNICACIONES Y REDES DE DATOS DESCARGABLE Y GRABADO PARA CONECTAR USUARIOS DE REDES INFORMÁTICAS Y REDES INFORMÁTICAS GLOBALES; SOFTWARE (PROGRAMAS INFORMÁTICOS) OPERATIVO DESCARGABLE Y GRABADO; SOFTWARE OPERATIVO DE SERVIDOR DE ACCESO A REDES DESCARGABLE Y GRABADO, HARDWARE Y PERIFÉRICOS INFORMÁTICOS Y SOFTWARE INFORMÁTICO PARA EL MANDO (COMANDO) Y CONTROL DE LAS COMUNICACIONES Y DIFUSIÓN DE INFORMACIÓN EN LOS CAMPOS DE CENTROS DE DATOS MÓVILES Y FIJOS Y CENTROS DE COMUNICACIONES MÓVILES Y FIJOS; CENTROS DE DATOS Y COMUNICACIONES MÓVILES Y FIJAS EN FORMA DE ESTRUCTURAS DE CONTENEDORES MODULARES CON SISTEMAS INFORMÁTICOS, SERVIDORES INFORMÁTICOS, HARDWARE DE REDES INFORMÁTICAS, CAPACIDAD HVAC INCORPORADA (CLIMATIZACIÓN), FUENTES DE ALIMENTACIÓN, BATERÍAS, GENERADORES O PANELES DE ENERGÍA ELÉCTRICA.

TRAMITANTE: DE SOLA LANDER ARTURO - DE SOLA LANDER IRENE - JARAMILLO MIRANDA, MARIA ANGELICA - QUINTERO PEREZ MARIA DEL ROSARIO - MINGARELLI LOZZI LORENA - GUTIERREZ RODRIGUEZ JOSE - MARIAJOSE HERRERA LANDAETA - CARLOS BACHRICH NAGY - ADAN YASMINA

Insc. 2023-007963 del 13 DE SEPTIEMBRE DE 2023**NOMBRE DE LA MARCA:** GH GAME HOUSE**SOLICITADA POR:** LOPEZ GUEVARA JOSE JULIO Domicilio: av. principal resi los paramos edif aguila ap 2b los naranjos caracas País: VENEZUELA**EN CLASE:** 41**PARA DISTINGUIR:** ORGANIZACIÓN DE EXHIBICIONES CON FINES CULTURALES Y EDUCATIVOS, EDUCACIÓN, SUMINISTRO DE FORMACIÓN, ENTRETENIMIENTO, ACTIVIDADES DEPORTIVAS Y CULTURALES

DESCRIPCION DE ETIQUETA: SE TRATA DE UNA ETIQUETA CIRCULAR DE FONDO BLANCO PARA LA MARCA GH GAME HOUSE. LA FORMA CIRCULAR SE ENCUENTRA DEFINIDA CON UNA CIRCUNFERENCIA DE TRAZO GRUESO Y COLOR NEGRO. DENTRO DE LA CIRCUNFERENCIA SE ENCUENTRA EL DISEÑO QUE SE DESCRIBE A CONTINUACION. UNA FIGURA GEOMETRICA TRIDIMENSIONAL QUE ASEMEJA UN CUBO QUE MUESTRA SUS CARAS SUPERIOR Y LATERALES FRONTALES. LA CARA SUPERIOR CONTIENE 9 PEQUEÑOS CUADROS SEPARADOS ENTRE ELLOS POR UNA MATRIZ DE LINEAS BLANCAS. LOS TRES CUADROS SITUADOS AL BORDE IZQUIERDO SON DE COLOR NEGRO. LOS TRES CUADROS SITUADOS EN EL CENTRO DE ARRIBA HACIA ABAJO SON DE COLORES MORADO, ANARANJADO Y AZUL CIELO RESPECTIVAMENTE. AL BORDE DERECHO, DE ARRIBA HACIA ABAJO TRES CUADROS DE COLORES NEGRO, BLANCO Y NEGRO RESPECTIVAMENTE. LA CARA FRONTAL IZQUIERDA DEL CUBO MUESTRA UN FONDO NEGRO Y UNA LETRA G DIBUJADA EN COLOR BLANCO. LA CARA FRONTAL DERECHA DEL CUBO MUESTRA UNA LETRA H DE COLOR NEGRO SUPERPUESTA SOBRE UN FONDO BLANCO Y TANTO ARRIBA COMO ABAJO DE LA LINEA HORIZONTAL QUE CARACTERIZA A LA LETRA H DOS CUADROS DE COLORES, SIMILARES A LOS QUE DESCRIBIMOS EN LA CARA SUPERIOR DEL CUBO, DE ARRIBA HACIA ABAJO DE COLORES VERDE Y ROSADO RESPECTIVAMENTE. CENTRADO DEBAJO DEL CUBO ESCRITO EN COLOR NEGRO LA PALABRA GAME TRADUCIDO DEL INGLÉS AL ESPAÑOL COMO JUEGO Y DEBAJO EL TERMINO HOUSE QUE SIGNIFICA CASA EN INGLÉS. CADA LETRA DE LA PALABRA HOUSE TIENE LOS COLORES QUE A CONTINUACION DESCRIBIMOS RESPECTIVAMENTE. ROSADO VERDE AZUL ANARANJADO Y MORADO. SE REIVINDICAN LOS COLORES DESCRITOS. NO SE REIVINDICAN LOS TERMINOS GENERICOS NI DESCRIPTIVOS. SE REIVINDICA EL CONJUNTO DESCRITO

TRAMITANTE: LOPEZ GUEVARA JOSE JULIO**Insc. 2023-008028 del 14 DE SEPTIEMBRE DE 2023****SOLICITADA POR:** SWING ENERGY, C.A. Domicilio: Urb. el placer, calle norte 6A quinta cherokee, Baruta, Edo. Miranda País: VENEZUELA**SWING ENERGY****EN CLASE:** NC**PARA DISTINGUIR:** TODO LO RELACIONADO CON LA INVERSIÓN, IMPORTACIÓN, COMERCIALIZACIÓN, ALMACENAMIENTO, INSTALACIÓN, SERVICIO TÉCNICO, TRANSPORTE Y DISTRIBUCIÓN AL MAYOR Y DETAL DE EQUIPOS, PRODUCTOS Y MATERIALES RELACIONADOS CON EL SECTOR ELÉCTRICO INDUSTRIAL TALES COMO ESTACIONES DE CARGA ELÉCTRICA PARA VEHICULOS ELÉCTRICOS, CARGADORES PARA VEHÍCULOS ELÉCTRICOS DE USO INDUSTRIAL, COMERCIAL, RESIDENCIAL, CABLES ESPECIALIZADOS PARA ESTACIONES DE CARGA ELÉCTRICA, MAQUINARIA DE NUEVA ENERGÍA EN TODAS SUS MODALIDADES, COMPONENTES Y PARTES COMO PANELES SOLARES, BATERÍAS DE LITIO, SISTEMAS DE

RESPALDO DE ENERGIA Y SISTEMAS ALTERNOS DE GENERACIÓN DE ENERGIA; COMERCIALIZACIÓN, DISTRIBUCIÓN, ALMACENAMIENTO, INSTALACIÓN Y SERVICIOS DE ENERGÍA EÓLICA Y SOLAR, TALES COMO MOTORES, ARRANQUES, TURBINAS, CONTROLADORES, EQUIPOS DE ALTA, MEDIA Y BAJA TENSIÓN ELÉCTRICA, CABLES ESPECIALES PARA GENERACIÓN DE ENERGIA EÓLICA, SISTEMAS HIDRÁULICOS Y DE REFRIGERACIÓN DE TURBINAS.

TRAMITANTE: JUAN CARLOS CASTELLANO

Insc. 2023-008032 del 14 DE SEPTIEMBRE DE 2023

SOLICITADA POR: DESTILERIA OCCIDENTE, C.A. Domicilio: Av. 01 Local Nro. 0-32 Barrio La Blanca La Blanca Mérida. País: VENEZUELA

EN CLASE: 33

PARA DISTINGUIR: BEBIDAS ALCOHÓLICAS (EXCEPTO CERVEZA).

DESCRIPCION DE ETIQUETA: SE OBSERVA UNA FIGURA GEOMÉTRICA IRREGULAR EN FORMA DE ESCUDO HERÁLDICO, COMPUESTO POR TRES ÁNGULOS SUPERIORES Y UNO INFERIOR. DE LOS FLANCOS SUPERIORES IZQUIERDO Y DERECHO SE DESPRENDEN DOS ESPIRALES CORTOS ORIENTADOS HACIA ADENTRO. TAMBIÉN SE OBSERVA UNA ABERTURA EN EL CANTÓN INFERIOR DERECHO. TODO EN COLOR MARRÓN Y FONDO NEGRO. SE REIVINDICA EL CONJUNTO DESCRITO.

TRAMITANTE: AÑEZ FINOL SERGIO ENRIQUE



Insc. 2023-008066 del 15 DE SEPTIEMBRE DE 2023

NOMBRE DE LA MARCA: TRUELOVE

SOLICITADA POR: FUJIAN WINHYE PET PRODUCTS MANUFACTURE AND TRADE CO., LTD Domicilio: No. 59 GUIQUAN ROAD, MEISHAN COMMUNITY, MEILING STREET, JINJIANG QUANZHOU CITY, FUJIAN PROVINCE, CHINA País: CHINA

EN CLASE: 18

PARA DISTINGUIR: COLLARES PARA ANIMALES; CORREAS DE CUERO PARA ANIMALES; ARNESES PARA ANIMALES; ROPA PARA ANIMALES DE COMPAÑÍA; BOZALES; DISPENSADORES DE BOLSAS PARA EXCREMENTOS DE PERROS, DISEÑADOS PARA CORREAS; HERRADURAS; GUARNICIONES DE ARREOS; ARTÍCULOS DE GUARNICIONERÍA; RONZALES PARA CABALLOS; CORREAS PARA ANIMALES; ZAPATOS PARA PERROS.

DESCRIPCION DE ETIQUETA: LA ETIQUETA TIENE COMO ELEMENTO PRINCIPAL LA UNIÓN DE DOS PALABRAS ?TRUELOVE?, QUE DE FORMA SEPARADA SE TRADUCEN AL CASTELLANO COMO ?TRUE? ?VERDADERO Y ?LOVE? ?AMOR? Y SIGNIFICA ?AMOR VERDADERO?; EN LETRA TIPO MOLDE, CENTRADA, DE TRAZO GRUESO, DE COLOR NEGRO, CON LA LETRA ?T? EN MAYÚSCULA Y EL RESTANTE EN LETRAS MINÚSCULAS. EN LA PARTE SUPERIOR DE LA PALABRA DE FANTASÍA ?TRUELOVE?, SE OBSERVA UNA IMAGEN DE UN ANIMAL, ESPECÍFICAMENTE, UN PERRO, ENMARCADO EN UN CUADRADO QUE TIENE UN TRAZO FINO DE COLOR NEGRO. EL PERRO ES DE COLOR BLANCO CON UN DELINEADO DE COLOR NEGRO, SE OBSERVA QUE ESTÁ LADRANDO, MIRANDO HACIA ARRIBA Y CON UNA PECHERA DE COLOR NEGRO. TODO EL CONJUNTO ANTERIORMENTE DESCRITO SE ENCUENTRA SOBRE UN FONDO DE COLOR BLANCO. SE REIVINDICA EL CONJUNTO ANTERIORMENTE DESCRITO, Y LA COMBINACIÓN DE COLORES SEGÚN SE DESCRIBE. LA COMBINACIÓN DE COLORES SE HA



HECHO EN CUMPLIMIENTO DEL AVISO OFICIAL S/N EMANADO DEL REGISTRO DE LA PROPIEDAD INTELECTUAL FECHADO 18 DE NOVIEMBRE DE 1996.

TRAMITANTE: MOREAU AYMARD JACQUELINE J. - GONZALEZ BENOIT ANA CAROLINA - GARCIA BARRETO YISMAR

Insc. 2023-008154 del 20 DE SEPTIEMBRE DE 2023

NOMBRE DE LA MARCA: VENELA

SOLICITADA POR: LUIGINO MERLOTTI DI LANZO Domicilio: Maracay, Estado Aragua País: VENEZUELA



EN CLASE: 16

PARA DISTINGUIR: PARA IDENTIFICAR: TRÍPTICO Y PUBLICACIONES DE TODO GÉNERO, ARTÍCULOS DE OFICINAS IMPRESOS, FOLLETOS, REVISTAS.

DESCRIPCION DE ETIQUETA: DENTRO DE UNA FIGURA DE FORMA IRREGULAR CON FONDO BLANCO; SE PRESENTA LA PALABRA VENELA, PALABRA DE FANTASÍA, ESCRITA EN LETRA MAYÚSCULA, DE COLOR ROJO, DONDE LA LETRA 'L' SE UNA A LA LETRA 'A?': POR ENCIMA DE ÉSTA, SE PRESENTA UNA LÍNEA CURVA DE COLOR ROJO Y EN LOS EXTREMOS DE LA PARTE INFERIOR DE LA PALABRA SE PRESENTAN TRAZOS CURVOS DE COLOR GRIS. SE REIVINDICA LO DESCRITO.

TRAMITANTE: LUIGINO MERLOTTI DI LANZO

Insc. 2023-008175 del 20 DE SEPTIEMBRE DE 2023

SOLICITADA POR: LABORATORIOS ALFA, S.R.L. Domicilio: SANTO DOMINGO País: REPUBLICA DOMINICANA

IVERVET ALFA

EN CLASE: 5

PARA DISTINGUIR: PREPARACIONES Y SUSTANCIAS FARMACÉUTICAS.

TRAMITANTE: ENRIQUE J. CHEANG VERA - MARIANELLA MONTILLA RIOS

Insc. 2023-008176 del 20 DE SEPTIEMBRE DE 2023

SOLICITADA POR: LABORATORIOS ALFA, S.R.L. Domicilio: SANTO DOMINGO País: REPUBLICA DOMINICANA

FER-VITAN ALFA

EN CLASE: 5

PARA DISTINGUIR: PREPARACIONES Y SUSTANCIAS FARMACÉUTICAS.

TRAMITANTE: ENRIQUE J. CHEANG VERA - MARIANELLA MONTILLA RIOS

Insc. 2023-008181 del 21 DE SEPTIEMBRE DE 2023

NOMBRE DE LA MARCA: IC

SOLICITADA POR: INTER-CON SECURITY SYSTEMS DE VENEZUELA C.A. Domicilio: AV PROLONGACION MICHELENA, ERNESTO BRANGER, PARCELA 97-98 EDIF CORPORACION REMORE PISO OF 1 ZONA INDUSTRIAL DE VALENCIA País: VENEZUELA



EN CLASE: 45

PARA DISTINGUIR: SERVICIOS DE SEGURIDAD, VIGILANCIA, PROTECCIÓN, MONITOREO, DE ESPACIOS FÍSICOS, COMO PARA PERSONAS Y EMPRESAS.

DESCRIPCION DE ETIQUETA: ESTE LOGO CONTIENE UN FONDO DE COLOR AZUL REY,

DENTRO DEL RECUADRO ENCONTRAMOS UNA FIGURA GEOMÉTRICA CUADRADA CON ESQUINAS CURVAS, CON UN DELINEADO GRUESO DE COLOR BLANCO, ADENTRO DE ESE CUADRADO SIGUE EL FONDO DE COLOR REY Y SE ENCUENTRAN LAS LETRAS "R" Y "C", EN COLOR BLANCO, CON UN DELINEADO GRUESO. ESTAS LETRAS SE ENCUENTRAN ATRAVESADAS DE MANERA HORIZONTAL POR LINEAS AZUL REY, DANDO LA IMPRESIÓN QUE SON EL FONDO DEL RECUADRO, ESTAS LINEAS COMIENZAN EN LA PARTE SUPERIOR DE LAS LETRAS, Y A MEDIDA QUE VAN UNA POR DEBAJO DE LA OTRA, ESTAS VAN TORNANDO MAS GRUESAS, HASTA LLEGAR A LA PARTE INFERIOR DE LAS LETRAS, QUE ESTA LA LINEA HORIZONTAL MAS GRUESA, QUE ATRAVIESAN LAS LETRAS. REIVINDICO LOS COLORES Y TODO EL CONJUNTO COMO TAL. NO REIVINDICO LOS ASPECTOS GENÉRICOS Y DESCRIPTIVOS AQUÍ DESCRITOS.

TRAMITANTE: ASDRUBAL VELOZ VILLEGAS

Insc. 2023-008190 del 21 DE SEPTIEMBRE DE 2023

NOMBRE DE LA MARCA: SUPERTEQUES EL GUAYANEZ

SOLICITADA POR: INVERSIONES RABIG N C.A Domicilio: av pincipal de castillito edif sandra elizabeth piso pb local 23 puerto ordaz País: VENEZUELA



EN CLASE: 30

PARA DISTINGUIR: CAFE, TE, CACAO Y SUCEDANEOS DEL CAFE, ARROZ, TAPIOCA Y SAGU, HARINAS Y PREPARACIONES A BASE DE CEREALES, PAN, PRODUCTOS DE PASTELERIA Y CONFITERIA, HELADOS, AZUCAR, MIEL, JARABE DE MELAZA, LEVADURA, POLVO DE HORNEAR, SAL, MOSTAZA, VINAGRE, SALSAS, (CONDIMENTOS) ESPECIES, HIELO.

DESCRIPCION DE ETIQUETA: EL LOGO DICE SUPERTEQUES EL GUAYANEZ Y SE DESCRIBE DE LA SIGUIENTE MANERA , LA PALABRA SUPERTEQUES ES EN LETRA MAYUSCULAS EN COLOR NEGRO Y EL TIPO DE LETRA ES MONAMI, LA PALABRA EL ES EN COLOR AMARILLO CON EL BORDE FINITO NEGRO Y CON LETRA VIRTUAL REGULAR, LA E EN MAYUSCULA Y LA L EN LETRA MINUSCULA Y LA PALABRA GUAYANEZ ES EN MINUSCULA CON LETRA VIRTUAL REGULAR TAMBIEN DE COLOR AMARILLO CON BORDES FINITOS DE COLOR NEGRO .

TRAMITANTE: RABIG NASSER

Insc. 2023-008191 del 21 DE SEPTIEMBRE DE 2023

NOMBRE DE LA MARCA: ATOMY FOOTWEAR

SOLICITADA POR: OMAR ELNESER DARWICHE Domicilio: ESTADO NUEVA ESPARTA País: VENEZUELA



EN CLASE: 18

PARA DISTINGUIR: CUERO Y CUERO DE IMITACIÓN; PIELES DE ANIMALES; ARTÍCULOS DE EQUIPAJE Y BOLSAS DE TRANSPORTE; PARAGUAS Y SOMBRILLAS; BASTONES; FUSTAS, ARNESES Y ARTÍCULOS DE GUARNICIONERÍA; COLLARES, CORREAS Y ROPA PARA ANIMALES.

DESCRIPCION DE ETIQUETA: EL SIGNO SOLICITADO ESTA COMPUESTO POR LA PALABRA ATOMY (TRADUCCION DEL INGLES AL ESPAÑOL = ATOMO) ESCRITA EN LETRA MOLDE MAYUSCULA COLOR BLANCO SOBRE UN FONDO GRIS CLARO. JUSTO A SU LADO DERECHO, SE PLASMA UN CUADRO TAMBIÉN SOBRE EL FONDO GRIS CLARO, DIVIDIDO DIAGONALMENTE POR UNA FINA LINEA QUE SEPARA LA MITAD COLOR BLANCO DE LA OTRA MITAD COLOR ROJO. ES

IMPORTANTE SEÑALAR QUE SE PRETENDEN REIVINDICAR SOBRE EL CONJUNTO DE ELEMENTOS GRÁFICOS, FORMAS Y COLORES QUE SE PLASMAN EN LA ETIQUETA. NO SE REIVINDICAN DERECHOS SOBRE LAS EXPRESIONES GENÉRICAS (FOOTWEAR = TRADUCIDA DEL INGLÉS AL ESPAÑOL COMO CALZADO).

TRAMITANTE: OMAR ELNESER DARWICHE

Insc. 2023-008192 del 21 DE SEPTIEMBRE DE 2023

NOMBRE DE LA MARCA: ATOMY FOOTWEAR

SOLICITADA POR: OMAR ELNESER DARWICHE Domicilio: ESTADO NUEVA ESPARTA País: VENEZUELA



EN CLASE: 25

PARA DISTINGUIR: PRENDAS DE VESTIR, CALZADO, ARTÍCULOS DE SOMBRERERÍA

DESCRIPCION DE ETIQUETA: EL SIGNO SOLICITADO ESTA COMPUESTO POR LA PALABRA ATOMY (TRADUCCION DEL INGLÉS AL ESPAÑOL = ATOMO) ESCRITA EN LETRA MOLDE MAYUSCULA COLOR BLANCO SOBRE UN FONDO GRIS CLARO. JUSTO A SU LADO DERECHO, SE PLASMA UN CUADRO TAMBIÉN SOBRE EL FONDO GRIS CLARO, DIVIDIDO DIAGONALMENTE POR UNA FINA LINEA QUE SEPARA LA MITAD COLOR BLANCO DE LA OTRA MITAD COLOR ROJO. ES IMPORTANTE SEÑALAR QUE SE PRETENDEN REIVINDICAR SOBRE EL CONJUNTO DE ELEMENTOS GRÁFICOS, FORMAS Y COLORES QUE SE PLASMAN EN LA ETIQUETA. NO SE REIVINDICAN DERECHOS SOBRE LAS EXPRESIONES GENÉRICAS (FOOTWEAR = TRADUCIDA DEL INGLÉS AL ESPAÑOL COMO CALZADO).

TRAMITANTE: OMAR ELNESER DARWICHE

Insc. 2023-008193 del 21 DE SEPTIEMBRE DE 2023

NOMBRE DE LA MARCA: RUSHMORE ENGINE COMPONENTS

SOLICITADA POR: MARQUES GARCES FREDDY FERNANDO Domicilio: calle libra, edf churuata 2 piso 2 apt 2D sector Piedra Pintadas País: VENEZUELA



EN CLASE: 12

PARA DISTINGUIR: COMPRENDE PRINCIPALMENTE LOS VEHICULOS Y APARATOS PARA EL TRANSPORTE TERRESTRE, AEREO O ACUATICO DE PERSONAS O MERCANCIAS.

DESCRIPCION DE ETIQUETA: EL DISEÑO DE LA ETIQUETA ES DE COLOR GRIS CON DEGRADACION DONDE SE OBSERVA AL INICIO UN CIRCULO DENTADO SIMULANDO UN ENGRANAJE Y DENTRO LA INICIAL R SEGUIDA DEL COMPLEMENTO DEL NOMBRE RUSHMORE QUE SIGNIFICA MAS RAPIDO TAMBIEN OBSERVAMOS UNA FRANJA DEBAJO DEL NOMBRE QUE VIENE CONTINUA A LA R DONDE DICE ENGINE COMPONENTS QUE SIGNIFICA COMPONENTES DE MOTOR

TRAMITANTE: MARQUES GARCES FREDDY FERNANDO

Insc. 2023-008194 del 21 DE SEPTIEMBRE DE 2023

NOMBRE DE LA MARCA: TUTTI HOGAR

SOLICITADA POR: DISTRIBUIDORA PALOGAR 2015, C.A Domicilio: AV 1ERA EDIF ROBLAN PISO 2 LOCAL S/N ZONA INDUSTRIAL DEL ESTE GUARENAS País: VENEZUELA



EN CLASE: 21

PARA DISTINGUIR: UTENSILIOS Y RECIPIENTES PARA USO DOMÉSTICO Y CULINARIO; UTENSILIOS DE COCINA Y VAJILLA, EXCEPTO TENEDORES, CUCHILLOS Y CUCHARAS; PEINES Y ESPONJAS; CEPILLOS; MATERIALES PARA FABRICAR CEPILLOS; MATERIAL DE LIMPIEZA; VIDRIO EN BRUTO O SEMIELABORADO, EXCEPTO VIDRIO DE CONSTRUCCIÓN; ARTÍCULOS DE CRISTALERÍA, PORCELANA Y LOZA.

DESCRIPCION DE ETIQUETA: LA ETIQUETA SE COMPONE DE DOS ELEMENTOS EN CONJUNTO EXPUESTOS DE LA SIGUIENTE FORMA: LA PARTE SUPERIOR: SE ENCUENTRA UNA PARTE DEL NOMBRE DE LA MARCA ESPECIFICAMENTE LA PALABRA TUTTI EN COLOR PANTONE 19-4052 CLASSIC BLUE ASEMEJANDO LA FORMA DE TECHO, EN LA PARTE SUPERIOR INTERMEDIA: CONTINUA EL NOMBRE DE LA MARCA ESPECIFICAMENTE LA PALABRA HOGAR EN COLOR PANTONE 19-4052 CLASSIC BLUE. EN LA PARTE INFERIOR: SE ENCUENTRA EL TRAZADO DE DOS LINEAS HORIZONTALES GRUESAS EN COLOR ROJO PANTONE 1795 C. LOS ELEMENTOS GENÉRICOS Y DESCRIPTIVOS QUE SE ENCUENTRAN DENTRO DE LA MISMA NO SE REIVINDICAN

TRAMITANTE: VILAFRANCA DE BELLO GLORIA ZORAIDA

Insc. 2023-008203 del 21 DE SEPTIEMBRE DE 2023

NOMBRE DE LA MARCA: 11 SPA ONCE

SOLICITADA POR: CURVELO QUINTERO MARYEMILIA FRANCISCA Domicilio: AV LIBERTADOR EDIF ARIZA, CHACAO CARACAS. País: VENEZUELA

EN CLASE: 44

PARA DISTINGUIR: SERVICIOS COSMÉTICOS, SERVICIOS COSMÉTICOS PARA EL CUIDADO DEL CUERPO, ALISAMIENTO DE LA PIEL MEDIANTE LASER, SERVICIOS DE PELUQUERÍAS, SERVICIOS DE MAQUILLAJE, SERVICIOS DE CUIDADO DE UÑAS, SERVICIOS DE SPA.

DESCRIPCION DE ETIQUETA: EL DISEÑO CONSISTE EN UN FONDO NEGRO Y EN EL CENTRO SE LEE "SPA ONCE". EN LA PARTE SUPERIOR SE LEE LA PALABRA SPA (PALABRA QUE NO SE REIVINDICA POR SER UN TÉRMINO GENÉRICO) EN TONO DORADO Y LETRA TIPO CARTA O CORRIDA, DE TRAZO DELGADO. EN LA PARTE INFERIOR SE LEE LA PALABRA "ONCE" LA PRIMERA LETRA O ESTÁ COMPUESTA DE DISTINTOS ELEMENTOS, LA PARTE SUPERIOR ESTÁ EN COLOR BLANCO Y TRAZO GRUESO, TIENE FORMA DE U INVERTIDA, LA PARTE DE ABAJO SON DOS LÍNEAS LIGERAMENTE CURVAS EN SUS PUNTAS, DE COLOR DORADO Y TRAZO GRUESO, ESTAS LÍNEAS SEMEJAN SER DOS NÚMEROS UNO (1 1) Y EN EL MEDIO DE ESTAS LINEAS SE OBSERVAN DOS PUNTOS PEQUEÑOS TAMBIEN EN COLOR DORADO, SEGUIDO DE ESTOS ELEMENTOS QUE EN CONJUNTO PARECEN SER UNA O, SE ENCUENTRAN EL RESTO DE LAS LETRAS ESCRITAS EN COLOR BLANCO Y TRAZO GRUESO. NO SE REIVINDICAN TÉRMINOS GENÉRICOS, PERO SI SE REIVINDICA TODO EL CONJUNTO DESCRITO.

TRAMITANTE: CURVELO QUINTERO MARYEMILIA FRANCISCA



Insc. 2023-008208 del 21 DE SEPTIEMBRE DE 2023

NOMBRE DE LA MARCA: CONTORNOS

SOLICITADA POR: MENDEZ ALVAREZ RICHARD ANTONIO Domicilio: BARINAS ESTADO BARINAS País: VENEZUELA



EN CLASE: 29

PARA DISTINGUIR: CARNE, PESCADO, CARNE DE AVE Y CARNE DE CAZA; EXTRACTOS DE CARNE; FRUTAS Y VERDURAS, HORTALIZAS Y LEGUMBRES EN CONSERVA, CONGELADAS, SECAS Y COCIDAS; JALEAS, CONFITURAS, COMPOTAS; HUEVOS; LECHE, QUESOS, MANTEQUILLA, YOGUR Y OTROS PRODUCTOS LÁCTEOS; ACEITES Y GRASAS PARA USO ALIMENTICIO.

DESCRIPCION DE ETIQUETA: LA MARCA SOLICITADA ESTA CONFORMADA POR UN DOBLE CIRCULO BICOLOR CUYO COLOR PREDOMINANTE ES EL VINOTINTO EN DEGRADACIÓN (PANTONE 991A23 -570F14). DENTRO DEL CIRCULO Y DE MANERA TRANSVERSAL CORTANDO EL CIRCULO LA PALABRA CONTORNOS EN COLOR NEGRO (PANTONE 1C1C1B) DONDE SE APRECIA DE MANERA PROMINENTE LA LETRA C MAYÚSCULA AL INICIO DE LA PALABRA, NOMBRE DE LA FUENTE: HUNTERS. DENTRO DEL CIRCULO Y SOBRE LA PALABRA CONTORNOS ESPECÍFICAMENTE SOBRE LA LETRA T, SE EXHIBE LA IMAGEN DE UNA LLAMA ARDIENTE DE COLOR NARANJA EN DEGRADACIÓN (PANTONE FC5600 - D40000)

TRAMITANTE: MENDEZ ALVAREZ RICHARD ANTONIO

Insc. 2023-008210 del 21 DE SEPTIEMBRE DE 2023

SOLICITADA POR: CEN JINCHAO Domicilio: AV. RIVAS CASA NRO 80/81, URB. TOMAS LANDER, SECTOR CASCO CENTRAL, OCUMARE DEL TUY, EDO. MIRANDA País: VENEZUELA

BEVELIS

EN CLASE: 3

PARA DISTINGUIR: PRODUCTOS DE TOCADOR, CHAMPÚS Y ACONDICIONADOR PARA CABELLO, CREMAS COSMÉTICAS, JABÓN DE BAÑO, PRODUCTOS USO SOLO COSMÉTICOS.

TRAMITANTE: CEN JINCHAO

Insc. 2023-008211 del 21 DE SEPTIEMBRE DE 2023

SOLICITADA POR: ALCA TRADING CORP Domicilio: 703 WATERFORD WAY, SUITE # 720, MIAMI, FLORIDA 33126 - USA. País: ESTADOS UNIDOS DE AMÉRICA

FRUTILIGHT

EN CLASE: 29

PARA DISTINGUIR: FRUTAS PROCESADAS; PURÉ DE FRUTAS; FRUTAS PROCESADAS, EN CONCRETO, BANANAS; PURÉ DE BANANA.

TRAMITANTE: MOREAU AYMARD JACQUELINE J. - ISABEL MANRIQUE ROJAS - GONZALEZ BENOIT ANA CAROLINA

Insc. 2023-008212 del 21 DE SEPTIEMBRE DE 2023

SOLICITADA POR: CPS TECHNOLOGY HOLDINGS LLC Domicilio: 250 Vesey Street, 15th Floor New York NY 10281 (US) País: ESTADOS UNIDOS DE AMÉRICA

ENERGIA QUE NO SE DETIENE

EN CLASE: 9

PARA DISTINGUIR: BATERÍAS PARA VEHÍCULOS.

TRAMITANTE: MOREAU AYMARD JACQUELINE J. - GONZALEZ BENOIT ANA CAROLINA - GARCIA BARRETO YISMAR - BARRIOS MARIA FERNANDA

Insc. 2023-008213 del 21 DE SEPTIEMBRE DE 2023

SOLICITADA POR: EUROETIKA SAS Domicilio: Cl. 73 #22 - 60, Bogotá País: COLOMBIA

FITOVETE

EN CLASE: 3

PARA DISTINGUIR: PRODUCTOS COSMETICOS PARA ANIMALES

TRAMITANTE: LOPEZ JAEN GABRIEL TADEO - RODRIGUEZ SIEM VICTOR GABRIEL - JESUS RIOS MUJICA

Insc. 2023-008214 del 21 DE SEPTIEMBRE DE 2023

NOMBRE DE LA MARCA: FITOVETE

SOLICITADA POR: EUROETIKA SAS Domicilio: Cl. 73 #22 - 60, Bogotá País: COLOMBIA

EN CLASE: 5

PARA DISTINGUIR: PRODUCTOS FARMACEUTICOS DE USO VETERINARIO

DESCRIPCION DE ETIQUETA: EN LA PARTE SUPERIOR IZQUIERDA DEL DISEÑO SE APRECIA LA PALABRA DE FANTASÍA FITOVETE, DONDE LAS CUATRO PRIMERAS LETRAS SON DE COLOR ROJO Y LAS ULTIMAS CUATRO DE COLOR VERDE. EN LA PARTE DERECHA Y EN TONOS DE GRIS, SE APRECIAN LAS SILUETAS DE VARIOS ANIMALES, ESTOS SON UN GATO, UN PERRO, UNA VACA Y UN CABALLO, COLOCADOS EN FORMA ASCENDENTE SEGÚN EL TAMAÑO DE CADA ESPECIE. FINALMENTE, EN LA PARTE INFERIOR DEL DISEÑO, SE PRESENTA UNA LÍNEA ROJA SEGUIDA EN SU PARTE INFERIOR POR OTRA DE COLOR BLANCO DEL MISMO GROSOR Y FINALMENTE UNA DE COLOR VERDE DE MAYOR GROSOR. LO QUE SE PRETENDE PROTEGER ES EL CONJUNTO DESCRITO Y NO LOS ELEMENTOS GENÉRICOS.

TRAMITANTE: LOPEZ JAEN GABRIEL TADEO - RODRIGUEZ SIEM VICTOR GABRIEL - JESUS RIOS MUJICA



Insc. 2023-008216 del 22 DE SEPTIEMBRE DE 2023

NOMBRE DE LA MARCA: MAXZEZ

SOLICITADA POR: SHANDONG YOUSHEG TYRE CO., LTD. Domicilio: Northeast Corner of the Intersection of Bohai Avenue and Yanglin Road, Yangkou Town, Shouguang City, Shandong Province, China. País: CHINA

EN CLASE: 12

PARA DISTINGUIR: NEUMÁTICOS; NEUMÁTICOS PARA RUEDAS DE VEHÍCULOS; NEUMÁTICOS MACIZOS PARA RUEDAS DE VEHÍCULOS; CÁMARAS DE AIRE PARA NEUMÁTICOS; CARCASAS PARA NEUMÁTICOS; CLAVOS PARA NEUMÁTICOS; NEUMÁTICOS SIN CÁMARA DE AIRE PARA BICICLETAS; NEUMÁTICOS PARA BICICLETAS; BANDAS DE RODADURA PARA NEUMÁTICOS RECAUCHUTADOS; NEUMÁTICOS PARA QUITANIEVES; PARCHES DE CAUCHO ADHESIVO PARA REPARAR CÁMARAS DE AIRE; NEUMÁTICOS PARA AUTOMÓVILES; CÁMARAS DE AIRE PARA NEUMÁTICOS DE BICICLETA; INSERTOS PARA MOUSSE DE NEUMÁTICOS; CUBIERTAS PARA RUEDAS DE REPUESTO; BOMBAS PARA NEUMÁTICOS DE BICICLETA; VÁLVULAS PARA NEUMÁTICOS DE VEHÍCULOS; DISPOSITIVOS ANTIDESLIZANTES PARA NEUMÁTICOS DE VEHÍCULOS; EQUIPOS DE REPARACIÓN PARA CÁMARAS DE AIRE; RUEDAS PARA VEHÍCULOS.

DESCRIPCION DE ETIQUETA: EL SIGNO QUE SE PRESENTA A CONTINUACIÓN SE ENCUENTRA CONFORMADO POR LA PALABRA DE FANTASÍA «MAXZEZ», LA CUAL, NO POSEE TRADUCCIÓN ALGUNA AL IDIOMA CASTELLANO NI TIENE UN SIGNIFICADO ESPECÍFICO Y, EN SU CONJUNTO, NO TIENE NINGÚN SIGNIFICADO EN EL COMERCIO O LA INDUSTRIA PERTINENTE O APLICADA A LOS PRODUCTOS ENUMERADOS EN LA SOLICITUD. LA PALABRA SE ENCUENTRA ESCRITA EN LETRAS MAYÚSCULAS, DE MOLDE, DE COLOR NEGRO, DE TRAZOS GRUESOS, CON UNA TIPOGRAFÍA ESPECIAL, POSICIONADA DE FORMA HORIZONTAL, SOBRE UN FONDO DE COLOR

MAXZEZ

BLANCO. SE REIVINDICA EL CONJUNTO DESCRITO EN SU TOTALIDAD SIN REIVINDICAR NINGÚN ELEMENTO QUE PUEDA SER CONSIDERADO GENÉRICO Y DESCRIPTIVO EN LA CLASE SOLICITADA.

TRAMITANTE: LUIS MANUEL RUIZ TORRES - MEDINA TESSMAN FRANCYS ELENA

Insc. 2023-008222 del 22 DE SEPTIEMBRE DE 2023

NOMBRE DE LA MARCA: KAREMAX

SOLICITADA POR: KAREMAX INDUSTRIAL LIMITED Domicilio: Zona Libre de China Shanghai, Calle Riying Sur No. 15 Edificio 2, Sala 217. País: CHINA



EN CLASE: 10

PARA DISTINGUIR: APARATOS E INSTRUMENTOS QUIRÚRGICOS, MÉDICOS, ODONTOLÓGICOS Y VETERINARIOS, ASÍ COMO MIEMBROS, OJOS Y DIENTES ARTIFICIALES; ARTÍCULOS ORTOPÉDICOS; MATERIAL DE SUTURA. SUTURAS QUIRÚRGICAS.

DESCRIPCION DE ETIQUETA: ESTE RECTÁNGULO SE PUEDE DIVIDIR EN DOS SECCIONES DE IMPORTANCIA, LA PRIMERA ES EL NOMBRE DE LA MARCA QUE SE UBICA HACIA LA DERECHA, ENCERRADO EN OTRO RECTÁNGULO EN POSICIÓN HORIZONTAL, PERO CON UNA PROPORCIÓN DE UN ANCHO EQUIVALENTE A 2,5 VECES SU ALTURA. ESTE RECTANGULO ES DE COLOR AZUL #1A69B5, EN SU INTERIOR Y PERFECTAMENTE CENTRADO HACIA LOS LADOS Y UN 40% MÁS CERCA DEL LADO INFERIOR QUE DEL SUPERIOR, SE ENCUENTRA EL NOMBRE DE LA MARCA, QUE CORRESPONDE A LA PALABRA 'KAREMAX', CON LA PRIMERA LETRA EN MAYUSCULA Y EL RESTO EN MINUSCULA, CORRESPONDIENTE A LA FUENTE TIPOGRAFICA DESIGN SYSTEM C 900 ITALIC Y DE COLOR BLANCO #FFFFFF. DONDE SU ÚNICA MODIFICACIÓN SE ENCUENTRA EN LA LETRA 'R', LA CUAL TIENE EN SU LADO SUPERIOR DERECHO UN ROMBO COLOR ROJO #FF0000 DE 10 PÍXELES DE GROSOR QUE SIGUE LA MISMA INCLINACIÓN POR DEFECTO DE LA FUENTE ORIGINAL. EL OTRO ELEMENTO QUE COMPONE EL LOGO Y A SU VEZ EL IMAGOTIPO ES EL SIMBOLO O ISOTIPO DE LA MARCA, UBICADO HACIA EL LADO IZQUIERDO DEL RECTANGULO GENERAL, Y COMPRENDIENDO UN CUADRADO PERFECTO DE COLOR ROJO #FF0000. DENTRO DE ESTE CUADRADO SE UBICA UNA GRAN LETRA 'K' MAYUSCULA, DE COLOR BLANCO #FFFFFF, CORRESPONDIENTE A LA FUENTE TIPOGRÁFICA 'REPUBLIK SANS ICG'. ESTA LETRA 'K' TIENE UNA SEPARACIÓN Y CENTRADO CON RESPECTO AL CUADRADO ROJO DE 6 PÍXELES EN EL LADO IZQUIERDO, 1 PIXEL AL LADO DERECHO, 10 PÍXELES EN EL LADO SUPERIOR Y 15 PÍXELES EN EL LADO INFERIOR. EL CUADRADO ROJO DE LA IZQUIERDA TIENE UNA LIGERA SEPARACIÓN DE 0,5 PÍXELES, CON RESPECTO AL RECTÁNGULO AZUL DEL LADO DERECHO DEL LOGO. KAREMAX ES UNA PALABRA DE FANTASÍA CREADA ESPECÍFICAMENTE PARA IDENTIFICAR NUESTROS PRODUCTOS. NO TIENE SIGNIFICADO NI CONCEPTO ALGUNO, ESTÁ ESCRITO EN IDIOMA ESPAÑOL POR LO QUE NO REQUIERE TRADUCCIÓN. SE REIVINDICA EL CONJUNTO DESCRITO EN SU TOTALIDAD.

TRAMITANTE: PRIETO PUENTE CARMEN ESTHELA

Insc. 2023-008280 del 25 DE SEPTIEMBRE DE 2023

NOMBRE DE LA MARCA: BOSLEY MD

SOLICITADA POR: ADERANS COMPANY LIMITED Domicilio: 12-6, HIGASHISHINAGAWA 4-CHOME, SHINAGAWA-KU, TOKIO. País: JAPON

BOSLEY MD

EN CLASE: 5

PARA DISTINGUIR: PREPARACIONES CAPILARES MEDICINALES; LOCIONES CAPILARES MEDICINALES PARA LA REGENERACIÓN DEL CABELLO; PREPARACIONES MEDICINALES PARA ESTIMULAR EL CRECIMIENTO DEL CABELLO Y ESTIMULANTES DEL CRECIMIENTO DEL CABELLO; PREPARACIONES FARMACÉUTICAS, VETERINARIAS Y SANITARIAS; SUPLEMENTOS DIETÉTICOS PARA HUMANOS; SUPLEMENTOS NUTRICIONALES; BEBIDAS DIETÉTICAS ADAPTADAS PARA USO MÉDICO; ALIMENTOS DIETÉTICOS ADAPTADOS PARA USO MÉDICO; PRODUCTOS TÓPICOS MEDICINALES PARA EL CRECIMIENTO DEL CABELLO; CHAMPÚS MEDICINALES; ACONDICIONADORES MEDICINALES; ESPRÁIS MEDICINALES PARA EL CABELLO; GELES MEDICINALES PARA EL CABELLO; ESPUMAS MEDICINALES PARA EL CABELLO; POMADAS MEDICINALES; LOCIONES MEDICINALES PARA EL CABELLO; TRATAMIENTOS TÓPICOS MEDICINALES PARA EL CABELLO Y EL CUERO CABELLUDO; VITAMINAS Y COMPLEMENTOS NUTRICIONALES PARA PREVENIR LA CAÍDA DEL CABELLO Y ESTIMULAR SU CRECIMIENTO; PREPARACIONES PARA EL CRECIMIENTO DEL CABELLO; AGENTE PROMOTOR DEL CRECIMIENTO DEL CABELLO.

DESCRIPCION DE ETIQUETA: CONSISTE EN UN DISEÑO EN EL CUAL SE LEE "BOSLEY MD" (SIN TRADUCCIÓN) EN LETRAS DE TRAZO GRUESO Y MAYÚSCULAS; CON LA PARTICULARIDAD QUE EN "BOSLEY" LAS TRAS SON DE COLOR NEGRO Y EN "MD" LAS LETRAS SON DE MENOR TAMAÑO Y DE COLOR BLANCO. LAS LETRAS EN "MD" ESTÁN SOBRE UN RECTÁNGULO SÓLIDO DE COLOR NEGRO; CON LA PARTICULARIDAD QUE EL LATERAL DERECHO DE ESTE ES CURVO, EN LUGAR DE RECTO. SE REIVINDICA EL CONJUNTO ANTERIORMENTE DESCRITO Y LOS COLORES ANTES MENCIONADOS.

TRAMITANTE: RAFAEL ERNESTO ORTIN PEROZO - MANUEL POLANCO FERNANDEZ - MARIA AUXILIADORA JURADO INFANTE - LUIS ALEJANDRO HENRIQUEZ - ANNET ANGULO CELIS - GUILLERMO ALBERTO LOPEZ ZAMBRANO

Insc. 2023-008281 del 25 DE SEPTIEMBRE DE 2023

NOMBRE DE LA MARCA: BOSLEY MD

SOLICITADA POR: ADERANS COMPANY LIMITED Domicilio: 12-6, HIGASHISHINAGAWA 4-CHOME, SHINAGAWA-KU, TOKIO. País: JAPON

EN CLASE: 3

PARA DISTINGUIR: PRODUCTOS PARA EL CUIDADO DEL CABELLO; CHAMPÚS; ACONDICIONADORES PARA EL CABELLO; ENJUAGUES PARA EL CABELLO (CHAMPÚS-ACONDICIONADORES); ESPRÁIS PARA EL CABELLO; LOCIONES NO MEDICINALES PARA REDUCIR LA CAÍDA DEL CABELLO; GELES PARA EL CABELLO; PERFUMES; PRODUCTOS COSMÉTICOS; JABONES Y DETERGENTES; PERFUMES Y ACEITES ESENCIALES; UÑAS POSTIZAS; PESTAÑAS POSTIZAS; INCIENSOS Y FRAGANCIAS; ADHESIVOS PARA FIJAR CABELLO POSTIZO; ADHESIVOS PARA FIJAR PESTAÑAS POSTIZAS; ESPUMAS PARA EL CABELLO; LOCIONES PARA EL CABELLO; PRODUCTOS PARA TEÑIR EL CABELLO; HUMECTANTES Y LOCIONES, CREMAS Y ACEITES TÓPICOS PARA EL CABELLO Y EL CUERO CABELLUDO, NO MEDICINALES; FIBRAS DE QUERATINA COSMÉTICAS PARA CUBRIR ZONAS CALVAS Y ADELGAZADAS DEL CUERO CABELLUDO; NUTRIENTES PARA EL CABELLO; PREPARACIONES ANTIESTÁTICAS PARA CABELLO ARTIFICIAL (USO DOMÉSTICO); REMOVEDORES PARA PELUCAS Y CABELLO POSTIZO.

DESCRIPCION DE ETIQUETA: CONSISTE EN UN DISEÑO EN EL CUAL SE LEE "BOSLEY MD" (SIN

BOSLEY MD

TRADUCCIÓN) EN LETRAS DE TRAZO GRUESO Y MAYÚSCULAS; CON LA PARTICULARIDAD QUE EN "BOSLEY" LAS TRAS SON DE COLOR NEGRO Y EN "MD" LAS LETRAS SON DE MENOR TAMAÑO Y DE COLOR BLANCO. LAS LETRAS EN "MD" ESTÁN SOBRE UN RECTÁNGULO SÓLIDO DE COLOR NEGRO; CON LA PARTICULARIDAD QUE EL LATERAL DERECHO DE ESTE ES CURVO, EN LUGAR DE RECTO. SE REIVINDICA EL CONJUNTO ANTERIORMENTE DESCRITO Y LOS COLORES ANTES MENCIONADOS.

TRAMITANTE: RAFAEL ERNESTO ORTIN PEROZO - MANUEL POLANCO FERNANDEZ - MARIA AUXILIADORA JURADO INFANTE - LUIS ALEJANDRO HENRIQUEZ - ANNET ANGULO CELIS - GUILLERMO ALBERTO LOPEZ ZAMBRANO

Insc. 2023-008284 del 25 DE SEPTIEMBRE DE 2023

NOMBRE DE LA MARCA: MAKTOUB PARFUMS MAKTOUB

SOLICITADA POR: MAINSTREAM PARFUMS FZC LLC Domicilio: Shaikha Mhara-Al Qusai Bldg Al Qusais Second, 54-0, 118-201, Dubai, Emiratos Árabes Unidos País: EMIRATOS ARABES UNIDOS

EN CLASE: 3

PARA DISTINGUIR: PRODUCTOS DE PERFUMERÍA, PRODUCTOS COSMÉTICOS Y PREPARACIONES DE TOCADOR NO MEDICINALES; ACEITES ESENCIALES.

DESCRIPCION DE ETIQUETA: CONSISTE EN UN DISEÑO EN DONDE SE LEE LAS PALABRAS "MAKTOUB PARFUMS MAKTOUB" (OFICINA PERFUMES OFICINA), LAS CUALES SE ENCUENTRAN DISTRIBUIDAS EN TRES NIVELES; EN EL PRIMER NIVEL SE LEE "MAKTOUB" EN MAYÚSCULA, DE TRAZO GRUESO Y COLOR NEGRO; EN EL SEGUNDO NIVEL SE LEE "PARFUMS" DE MENOR TAMAÑO QUE LA ANTERIOR, EN MAYÚSCULA, DE TRAZO GRUESO Y COLOR NEGRO; EN EL TERCER Y ÚLTIMO NIVEL SE LEE "MAKTOUB", EN MAYÚSCULA DE TRAZO FINO Y COLOR NEGRO; CON LA PARTICULARIDAD QUE ENCIMA DE ESTA ÚLTIMA SE OBSERVA UN PICTOGRAMA (FIGURA) EN ALFABETO ÁRABE, QUE SE PUEDE TRADUCIR COMO "MAKTOUB" (OFICINA), DELINEADO EN COLOR NEGRO, CON TRAZOS DE FORMA, TAMAÑO Y GROSOR IRREGULAR. EL CONJUNTO ANTES DESCRITO SE ENCUENTRA DENTRO DE UN CUADRADO DE COLOR MARRÓN. SE REIVINDICA EL CONJUNTO ANTERIORMENTE DESCRITO Y LOS COLORES ANTES MENCIONADOS. NO SE REIVINDICA POR SEPARADO LOS TÉRMINOS GENÉRICOS Y/O DESCRIPTIVOS, TALES COMO PARFUMS, PERO SI EN SU CONJUNTO Y SEGÚN LO DISPUESTO EN LA IMAGEN.

TRAMITANTE: RAFAEL ERNESTO ORTIN PEROZO - MANUEL POLANCO FERNANDEZ - MARIA AUXILIADORA JURADO INFANTE - LUIS ALEJANDRO HENRIQUEZ - ANNET ANGULO CELIS - GUILLERMO ALBERTO LOPEZ ZAMBRANO



Insc. 2023-008285 del 25 DE SEPTIEMBRE DE 2023

NOMBRE DE LA MARCA: GABISOM AUDIO EQUIPMENT

SOLICITADA POR: GABISOM SISTEMAS DE SOM E EQUIPAMENTOS MUSICAIS LTDA Domicilio: Rua Napoli, 243, Vila Metalúrgica, Santo André, São Paulo, 09220-100 País: BRASIL

EN CLASE: 41

PARA DISTINGUIR: ALQUILER DE CÁMARAS DE VÍDEO; ALQUILER DE EQUIPOS DE AUDIO; ALQUILER DE EQUIPOS DE GRABACIÓN DE SONIDO; ALQUILER DE EQUIPOS DE ILUMINACIÓN PARA TEATROS O ESTUDIOS DE TELEVISIÓN; ALQUILER DE AUDIO, SONIDO Y EQUIPOS PARA EVENTOS MUSICALES.

GABISOM
AUDIO EQUIPMENT

DESCRIPCION DE ETIQUETA: CONSISTE EN LAS PALABRAS GABISOM AUDIO EQUIPEMENT. LA PALABRA GABISOM (PROVIENE DEL NOMBRE DEL SOLICITANTE) ESCRITA EN LETRA DE IMPRENTA, MAYÚSCULA Y DE TRAZO GRUESO. DEBAJO DE ELLA SE LEEN LAS PALABRAS AUDIO EQUIPEMENT (TRADUCEN AL CASTELLANO: EQUIPO DE AUDIO), ESCRITAS EN MENOR TAMAÑO, EN LETRAS DE IMPRENTA, MAYÚSCULAS, DE TRAZO FINO. TODO EL CONJUNTO ANTERIORMENTE DESCRITO ES DE COLOR NEGRO. SE REIVINDICA LA PALABRA GABISOM Y TODO EL CONJUNTO DESCRITO CON EL COLOR INDICADO EN ÉL. NO SE REIVINDICAN LAS PALABRAS AUDIO EQUIPEMENT. NO SE REIVINDICAN LOS TERMINOS GENÉRICOS Y DESCRIPTIVOS INDIVIDUALMENTE CONSIDERADOS.

TRAMITANTE: ENRIQUE J. CHEANG VERA - MARIANELLA MONTILLA RIOS - IRINA TERRA PORLEY

Insc. 2023-008288 del 26 DE SEPTIEMBRE DE 2023

NOMBRE DE LA MARCA: ALIMENTOS PRIMAR

SOLICITADA POR: ALIMENTOS PRIMAR C.A. Domicilio: CALLE PRINCIPAL LOCAL NRO. 02 P/B, SECTOR CASCO CENTRAL BIRUACA, APURE, ZONA POSTAL 7005. País: VENEZUELA

EN CLASE: 30

PARA DISTINGUIR: HARINA, HARINA PRECOCIDA Y PREPARACIONES DE HARINA PARA LA ALIMENTACIÓN, APERITIVOS A BASE DE HARINAS (PASAPALOS A BASE DE HARINA), ROSQUILLAS (DONAS), MASA PARA PASTELITOS, MASA PARA EMPANADAS, MASA CONGELADA, HARINAS, SALSA DE TOMATE, SALSAS A BASE DE TOMATES, MAYONESA, SALSAS A BASE DE MAYONESA, SALSA DE AJO, SALSA DE SOYA, SALSA INGLESA, SALSA BARBIQUIU, SALSA DE OSTRAS, SALSAS DE AJI DULCE, SALSA PICANTE, SALSAS DE CURRY, SALSAS PARA CARNE A LA BARBACOA, SALSAS PARA PASTAS, SALSAS PARA PIZZAS, SALSAS UTILIZADAS COMO CONDIMENTOS, MOSTAZA, TÉ, CAFÉ, CHOCOLATE, ARROZ, AZÚCAR, SAL, HARINAS Y PREPARACIONES HECHAS DE HARINA DE CEREALES, PAN, PASTELERÍA Y CONFITERÍA, PRODUCTOS DE CONFITERÍA A BASE DE MANÍ, GALLETAS, HELADOS COMESTIBLES, MAÍZ PREPARADO PARA HACER PALOMITAS, GALLETAS, HARINA DE TRIGO, HARINA DE MAÍZ PRECOCIDAD, PASTAS COMESTIBLES, PASTICHO (PASTA COMESTIBLE), ESPECIAS COMESTIBLES, ESPECIAS EN POLVO, ESPECIAS MEZCLADAS PRODUCTOS PARA SAZONAR, CONDIMENTOS, ESPECIAS PARA HORNEAR, MEZCLAS DE ESPECIAS, CANELA EN POLVO (ESPECIAS), JENGIBRE (ESPECIAS EN POLVO), PIMIENTA (ESPECIA), PIMIENTA EN POLVO (ESPECIA), CURRY EN POLVO [ESPECIA], POLVO DE MOSTAZA (ESPECIA), SAL CON ESPECIAS, PEREJIL DESHIDRATADO (ESPECIAS), TOMILLO DESHIDRATADO (ESPECIA), CLAVO (ESPECIA), CANELA (ESPECIA), AGUA DE ROSAS (ESPECIA COMESTIBLE), CONCENTRADOS DE ROSAS (ESPECIA COMESTIBLE), ESENCIAS PARA SU USO EN LA PREPARACIÓN DE LA COMIDA (QUE NO SEAN ACEITES ESENCIALES), ESENCIAS PARA USO CULINARIO (QUE NO SEAN ACEITES ESENCIALES), ESENCIAS PARA ALIMENTOS, EXCEPTO ESENCIAS ETÉRICAS Y ACEITES ESENCIALES, AROMATIZANTES DE VAINILLA PARA FINES CULINARIOS, VAINILLA, SABORIZANTES DE VAINILLA PARA USO CULINARIO, VINAGRE, VINAGRE DE FRUTAS, VINAGRE DE MOSTAZA, VINAGRE DE VINO, VINAGRES AROMATIZADOS.

DESCRIPCION DE ETIQUETA: SE TRATA DE UNA ETIQUETA DE FONDO BLANCO DONDE SE APRECIA LA FIGURA FANTASIOSA Y CARICATURESCA DE UNA PERSONA CON CAMISA Y GORRO DE CHEF EN COLOR BLANCO, LA CAMISA PRESENTA OCHO CÍRCULOS DE COLOR NEGRO QUE REPRESENTAN LOS BOTONES, EL CUELLO DE LA CAMISA ES DE COLOR AZUL, TANTO EL ROSTRO COMO LOS BRAZOS Y MANOS SON DE COLOR PIEL CON SOMBREADOS EN COLOR PIEL OSCURO, CON LA PARTICULARIDAD QUE EL BRAZO DERECHO SE ENCUENTRA ALZADO Y



APUNTANDO HACIA LA PARTE SUPERIOR DERECHA, EL CABELLO ES DE COLOR MARRÓN, LAS CEJAS SON DE COLOR NEGRO, LOS DOS OJOS ESTÁN COMPUESTOS POR ÓVALOS DE COLOR BLANCOS, CON UN OVALO EN COLOR MARRÓN DELINEADO DE TRAZO FINO EN NEGRO, UN OVALO DE MENOR TAMAÑO EN SU PARTE SUPERIOR DERECHA EN COLOR BLANCO Y SU CENTRO ES UN OVALO EN COLOR NEGRO, EN LOS BORDES DE LOS OJOS EN SU PARTE SUPERIOR SE PUEDEN NOTAR BORDES EN FORMA DE SEMI ARCO DE TRAZO GRUESO Y COLOR NEGRO, LA NARIZ ES REPRESENTADA POR UNA FIGURA IRREGULAR EN FORMA DE TRIANGULO Y COLOR MARRÓN CLARO, LA BOCA SE ENCUENTRA ABIERTA CON SU CENTRO EN COLOR FUCSIA Y SU BORDE SUPERIOR EN COLOR VIOLETA OSCURO, TODA LA FIGURA CARICATURESCA DE LA PERSONA PRESENTA UN BORDE DE TRAZO GRUESO Y COLOR NEGRO; EN LA PARTE SUPERIOR DERECHA SE PUEDE LEER LAS PALABRAS ALIMENTOS PRIMAR EL CUAL ES PARTE DEL NOMBRE DE LA EMPRESA QUE NO TIENEN SIGNIFICADO ALGUNO POR TRATARSE DE UN TERMINO DE FANTASÍA COMPUESTO DE LA SIGUIENTE MANERA; LA PALABRA ALIMENTOS ESCRITA EN LETRAS DE MOLDE DE TRAZO FINO Y COLOR CELESTE CLARO, EN DONDE LA LETRA (A) ESTÁ ESCRITA EN MAYÚSCULA Y LAS LETRAS (LIMENTOS) ESTÁN ESCRITAS EN MINÚSCULAS, EN SU PARTE SUPERIOR SE PUEDEN APRECIAR CUATRO FIGURAS EN FORMA DE HOJAS UNAS MÁS GRANDES QUE OTRAS, CUYOS COLORES DESCRITOS DE IZQUIERDA A DERECHA SON FUCSIA CON FONDO BLANCO, VERDE CON FONDO BLANCO, CELESTE CON FONDO BLANCO Y ANARANJADO CON FONDO BLANCO; DEBAJO Y DE MAYOR TAMAÑO SE PUEDE LEER LA PALABRA PRIMAR COLOCADA EN FORMA SEMI INCLINADA, ESCRITA EN LETRAS DE MOLDE DE TRAZO GRUESO EN CURSIVA Y COLOR AZUL OSCURO CON BORDES DE TRAZO EN COLOR BLANCO Y CELESTE, EN DONDE LA LETRA (P) ESTÁ ESCRITA EN MAYÚSCULA Y LAS LETRAS (RIMAR) ESTÁN ESCRITAS EN MINÚSCULAS; TODO LO ANTERIOR DESCRITO SE ENCUENTRA COMPRENDIDO DENTRO DE UNA FIGURA DE UN SEMI ARCO DE TRAZO GRUESO Y COLOR CELESTE. SE REIVINDICAN LOS COLORES DESCRITOS; NO SE REIVINDICA EL TÉRMINO GENÉRICO ALIMENTOS. NO SE REIVINDICA EL ELEMENTO GENERICO ALIMENTOS

TRAMITANTE: JULIO ELIAS ALVAREZ MIRABAL

Insc. 2023-008289 del 26 DE SEPTIEMBRE DE 2023

SOLICITADA POR: GENXENTA, C.A Domicilio: AV. EL SAMAN EDIF. EXAGON PISO 11 OF 111 URB. EL MARQUES CARACAS MIRANDA. País: VENEZUELA

XIALOX

EN CLASE: 5

PARA DISTINGUIR: PRODUCTOS FARMACEUTICOS, DIETETICOS Y VETERINARIOS.

TRAMITANTE: PADRON DE MORENO MIRIAM JOSEFINA

Insc. 2023-008290 del 26 DE SEPTIEMBRE DE 2023

SOLICITADA POR: GENXENTA, C.A Domicilio: AV. EL SAMAN EDIF. EXAGON PISO 11 OF 111 URB. EL MARQUES CARACAS MIRANDA. País: VENEZUELA

TAFLAX

EN CLASE: 5

PARA DISTINGUIR: PRODUCTOS FARMACEUTICOS, DIETETICOS Y VETERINARIOS.

TRAMITANTE: PADRON DE MORENO MIRIAM JOSEFINA

Insc. 2023-008291 del 26 DE SEPTIEMBRE DE 2023

NOMBRE DE LA MARCA: ZAMUSA

SOLICITADA POR: ZAMU.S.A. CORPORATION C.A Domicilio: ZONA INDUSTRIAL I, BARQUISIMETO, EDO. LARA País: VENEZUELA



EN CLASE: 12

PARA DISTINGUIR: REPUESTOS, PARTES Y ACCESORIOS PARA VEHÍCULOS COMO MOTORES PARA VEHÍCULOS TERRESTRES, SOPORTES DE MOTOR DE VEHÍCULOS TERRESTRES, SOPORTES DE CAJA DE VEHÍCULOS TERRESTRES, AMORTIGUADORES PARA VEHÍCULOS, RODAMIENTOS COMO PARTE DE VEHÍCULOS, ACOPLAMIENTOS DEL TREN DELANTERO, ACOMPLAMIENTO Y ELEMENTOS DE TRANSMISIÓN PARA VEHÍCULOS TERRESTRES, PUNTAS DE EJE PARA VEHÍCULOS, LIMPIAPARABRISAS Y FRENOS DE VEHÍCULOS, PARACHOUES, VOLANTES, BOMBAS DE AIRE

DESCRIPCION DE ETIQUETA: CONSISTE EN LA REPRESENTACIÓN GRÁFICA DE LA PALABRA ?ZAMUSA? ESCRITA CON UN GRAFISMO ESPECIAL, CON TRAZOS GRUESOS, CON LA LETRA INICIAL ?Z? CON MAYOR TAMAÑO; TODAS LAS LETRAS SE PRESENTAN CON COLOR AZUL TURQUESA, Y CON EXCEPCIÓN DE LA LETRA INICIAL Z, TODAS PRESENTAN EN DIVERSAS PARTES DE SU ESTRUCTURA ALGUNOS PEQUEÑOS TRAZOS CON COLOR NEGRO; EN LA PARTE SUPERIOR DE ESTE VOCABLO APARECEN DOS LÍNEAS PARALELAS SEMICURVAS, CON GROSOR CRECIENTE DE IZQUIERDA A DERECHA, OBSERVÁNDOSE LA LÍNEA SUPERIOR CON MAYOR LONGITUD QUE LA LÍNEA INFERIOR Y QUE TERMINA CON SU EXTREMO DERECHO EN FORMA DE ESTRELLA DE MEDIANO TAMAÑO; ESTAS DOS LÍNEAS PARALELAS SE PRESENTAN CON EL MISMO COLOR AZUL TURQUESA CON Matices NEGROS QUE TIENE EL VOCABLO ZAMUSA; TODO EL CONJUNTO APARECE SOBRE UN FONDO BLANCO, TAL COMO SE OBSERVA EN LA ETIQUETA. SE REIVINDICAN LOS COLORES DESCRITOS DE LA ETIQUETA.

TRAMITANTE: MARIA ISABEL PEÑA CARDENAS

Insc. 2023-008314 del 26 DE SEPTIEMBRE DE 2023

NOMBRE DE LA MARCA: MAXIDONAS

SOLICITADA POR: YORMAN ALEJANDRO GUERRERO CONTRERAS Domicilio: AV SOTAVENTO SUR, EDIF ALBATROS, PISO 1APT CONDOMINIO CONJUNTO RESIDENCIAL ALBATROS LECHERIAS ANZOATEGUI País: VENEZUELA

EN CLASE: 30

PARA DISTINGUIR: CAFÉ, TÉ, CACAO Y SUS SUCEDÁNEOS; ARROZ, PASTAS ALIMENTICIAS Y FIDEOS; TAPIOCA Y SAGÚ; HARINAS Y PREPARACIONES A BASE DE CEREALES; PAN, PRODUCTOS DE PASTELERÍA Y CONFITERÍA; CHOCOLATE; HELADOS CREMOSOS, SORBETES Y OTROS HELADOS; AZÚCAR, MIEL, JARABE DE MELAZA; LEVADURA, POLVOS DE HORNEAR; SAL, PRODUCTOS PARA SAZONAR, ESPECIAS, HIERBAS EN CONSERVA; VINAGRE, SALSAS Y OTROS CONDIMENTOS; HIELO.

DESCRIPCION DE ETIQUETA: EL LOGO ESTA COMPUESTO POR UNA SOLA PALABRA "MAXIDONAS", LA "M", "X" Y "O" SON DE COLOR ROJO CON SOMBRA DE COLOR MARRON, LAS LETRAS "A", "I", "D", "N", "A", "S" SON DE COLOR AMARILLO CON SOMBRA DE COLOR MARRON . LA TIPOGRAFIA DE LA PALABRA "MAXIDONAS" ES ALBA REGULAR, EN LETRAS MINÚSCULAS, SOBRE UN FONDO DE COLOR BLANCO. NO SE REIVINDICA LA PALABRA DONAS.

TRAMITANTE: YORMAN ALEJANDRO GUERRERO CONTRERAS



Insc. 2023-008315 del 26 DE SEPTIEMBRE DE 2023

SOLICITADA POR: BRAND CANAL HOLDING S.L.U. Domicilio: Avenida Poeta Luis Garcia Montero 2, blq 1, 1ªA, en Rota, Cádiz, España. País: ESPAÑA

DURA TODA LA VIDA

EN CLASE: LC

PARA DISTINGUIR: LEMA COMERCIAL A SER APLICADO A LA MARCA MONCLER (& DISEÑO), INSC. NO. 2023-008266, CLASE 03 INT.

TRAMITANTE: MOREAU AYMARD JACQUELINE J. - PEDRO URIOLA GONZALEZ - GARCIA BARRETO YISMAR - BARRIOS MARIA FERNANDA

Insc. 2023-008323 del 26 DE SEPTIEMBRE DE 2023

NOMBRE DE LA MARCA: F FACEBANK

SOLICITADA POR: FACEBANK INTERNATIONAL CORPORATION Domicilio: 17 Rd. No. 2 suite 600, Guaynabo PR 00967. País: PUERTO RICO



EN CLASE: 35

PARA DISTINGUIR: ORGANIZACIÓN Y ADMINISTRACIÓN DE NEGOCIOS COMERCIALES ENFOCADA EN EL ÁREA FINANCIERA, MONETARIA Y BANCARIA.

DESCRIPCION DE ETIQUETA: EL SIGNO SOLICITADO CONSISTE EN UN DISEÑO CONFORMADO POR LOS SIGUIENTES ELEMENTOS: SE APRECIA EL TERMINO FACEBANK ESCRITA EN LETRA DE MOLDE, MAYÚSCULA DE COLOR AZUL AGUAMARINA, EN LA PARTE IZQUIERDA SE OBSERVA LA LETRA F ESCRITA EN LETRA MOLDE, MAYÚSCULA, DE COLOR AZUL AGUAMARINA, DICHA LETRA F ESTÁ CONFORMADA POR FIGURAS GEOMÉTRICAS DE LA SIGUIENTE MANERA: EN LA PARTE SUPERIOR UN CUADRADO PEQUEÑO Y UN RECTÁNGULO, AMBOS DE COLOR AZUL AGUAMARINA, LA PARTE INFERIOR UN RECTÁNGULO DE COLOR AZUL AGUAMARINA POSICIONADO VERTICALMENTE Y UN CUADRADO DE COLOR AZUL AGUAMARINA CLARO Y DENTRO DEL MISMO ESPECÍFICAMENTE EN LA ESQUINA SUPERIOR IZQUIERDA SE ENCUENTRA UN CUADRADO MÁS PEQUEÑO DE COLOR AZUL AGUAMARINA. SE REIVINDICA EL CONJUNTO Y COLORES DESCRITOS CON INDEPENDENCIA DEL TAMAÑO, Y NO ASÍ LAS PALABRAS O TÉRMINOS GENÉRICOS, TODO DE ACUERDO A LOS FACSIMILES QUE SE ACOMPAÑAN.

TRAMITANTE: ANTEQUERA H. RICARDO ALBERTO - MONTIEL SALAS MARIA ANA

Insc. 2023-008333 del 26 DE SEPTIEMBRE DE 2023

NOMBRE DE LA MARCA: INSTITUTO MICROCIROUGIA OCULAR CARACAS imoc

SOLICITADA POR: Instituto de Microcirugía Ocular Caracas, C.A. Domicilio: Av. Rio Caura, CC Torre Humboldt, Nivel 1 Of 01-13, Urb. Prados del Este, Municipio Baruta, Caracas, Miranda, Zona Postal 1080. País: VENEZUELA



EN CLASE: 44

PARA DISTINGUIR: SERVICIOS MÉDICOS, SERVICIOS DE OFTALMOLOGÍA, SERVICIOS DE CIRUGÍAS OFTALMOLÓGICAS, SERVICIOS DE CIRUGÍAS OFTALMOLÓGICAS AMBULATORIAS, SERVICIOS DE CIRUGÍA PLÁSTICA OCULAR, SERVICIOS DE NEUROFTALMOLOGÍA, SERVICIOS DE ÓPTICOS.

DESCRIPCION DE ETIQUETA: EL SIGNO SOLICITADO CONSISTE EN UN DISEÑO CONFORMADO POR LOS SIGUIENTES ELEMENTOS: SE OBSERVAN LOS TÉRMINOS INSTITUTO DE MICROCIROUGIA OCULAR CARACAS ESCRITA EN LETRA DE MOLDE, MAYÚSCULA, DE COLOR NEGRO, SIENDO QUE CADA PALABRA ESTA DEBAJO DE LA OTRA, EN LA PARTE DERECHA SE APRECIA LAS LETRAS IMOC ESCRITA EN LETRA MOLDE, MINÚSCULA, SIENDO QUE LAS LETRAS IMC SON DE COLOR AZUL OSCURO, POR OTRA PARTE LA LETRA O ES DE COLOR AZUL CLARO Y

SU DISEÑO SE ASEMEJA A UN OJO, EL MISMO POSEE UN PEQUEÑO CÍRCULO DE COLOR AZUL OSCURO Y UNA SEMILUNA DE COLOR AZUL CLARO. SE REIVINDICA EL CONJUNTO Y COLORES DESCRITOS CON INDEPENDENCIA DEL TAMAÑO, Y NO ASÍ LAS PALABRAS O TÉRMINOS GENÉRICOS, TODO DE ACUERDO A LOS FACSIMILES QUE SE ACOMPAÑAN.

TRAMITANTE: MANUEL ANTONIO RODRIGUEZ - ANTEQUERA H. RICARDO ALBERTO - MONTIEL SALAS MARIA ANA - ANTEQUERA H. RICARDO ENRIQUE - MARIA R. RUGGIERO G. - GARCIA TORREALBA DINORA DEL VALLE

Insc. 2023-008334 del 26 DE SEPTIEMBRE DE 2023

NOMBRE DE LA MARCA: INSTITUTO MICROCIROGIA OCULAR CARACAS imoc

SOLICITADA POR: Instituto de Microcirugía Ocular Caracas, C.A. Domicilio: Av. Rio Caura, CC Torre Humboldt, Nivel 1 Of 01-13, Urb. Prados del Este, Municipio Baruta, Caracas, Miranda, Zona Postal 1080. País: VENEZUELA

EN CLASE: NC

PARA DISTINGUIR: EMPRESA DEDICADA A BRIDAR SERVICIOS MÉDICOS Y SERVICIOS DE OFTALMOLOGÍA, INCLUYENDO REALIZAR EXÁMENES DE OFTALMOLOGÍA; ASÍ COMO A COMERCIALIZAR, IMPORTAR Y EXPORTAR PRODUCTO ÓPTICOS.

DESCRIPCION DE ETIQUETA: EL SIGNO SOLICITADO CONSISTE EN UN DISEÑO CONFORMADO POR LOS SIGUIENTES ELEMENTOS: SE OBSERVAN LOS TÉRMINOS INSTITUTO DE MICROCIROGIA OCULAR CARACAS ESCRITA EN LETRA DE MOLDE, MAYÚSCULA, DE COLOR NEGRO, SIENDO QUE CADA PALABRA ESTA DEBAJO DE LA OTRA, EN LA PARTE DERECHA SE APRECIA LAS LETRAS IMOC ESCRITA EN LETRA MOLDE, MINÚSCULA, SIENDO QUE LAS LETRAS IMC SON DE COLOR AZUL OSCURO, POR OTRA PARTE LA LETRA O ES DE COLOR AZUL CLARO Y SU DISEÑO SE ASEMEJA A UN OJO, EL MISMO POSEE UN PEQUEÑO CÍRCULO DE COLOR AZUL OSCURO Y UNA SEMILUNA DE COLOR AZUL CLARO. SE REIVINDICA EL CONJUNTO Y COLORES DESCRITOS CON INDEPENDENCIA DEL TAMAÑO, Y NO ASÍ LAS PALABRAS O TÉRMINOS GENÉRICOS, TODO DE ACUERDO A LOS FACSIMILES QUE SE ACOMPAÑAN.

TRAMITANTE: MANUEL ANTONIO RODRIGUEZ - ANTEQUERA H. RICARDO ALBERTO - MONTIEL SALAS MARIA ANA - ANTEQUERA H. RICARDO ENRIQUE - MARIA R. RUGGIERO G. - GARCIA TORREALBA DINORA DEL VALLE



Insc. 2023-008335 del 26 DE SEPTIEMBRE DE 2023

NOMBRE DE LA MARCA: unexo

SOLICITADA POR: Unexo, S.A. Domicilio: Av. Rio Caura, CC Torre Humboldt, Nivel 1 Of 01-13, Urb. Prados del Este, Municipio Baruta, Caracas, Miranda, Zona Postal 1080. País: VENEZUELA

EN CLASE: 44

PARA DISTINGUIR: SERVICIOS DE ANÁLISIS MÉDICO, SERVICIOS DE EXÁMENES OFTALMOLÓGICOS, SERVICIOS DE OPTOMETRÍA, SERVICIOS DE ÓPTICOS, SERVICIOS DE MEDICIÓN Y CONTROL DE LA VISTA.

DESCRIPCION DE ETIQUETA: EL SIGNO SOLICITADO CONSISTE EN UN DISEÑO CONFORMADO POR LOS SIGUIENTES ELEMENTOS: SE OBSERVA EL TÉRMINO UNEXO, ESCRITA EN LETRA DE MOLDE, MINÚSCULA, SIENDO QUE LA LETRA U ES DE COLOR GRIS Y NEX ES DE COLOR AZUL OSCURO, ASÍ MISMO EL DISEÑO DE LA LETRA O ES DE COLOR AZUL CLARO Y SE ASEMEJA A UN OJO, EL MISMO POSEE UN PEQUEÑO CÍRCULO DE COLOR AZUL OSCURO Y UNA SEMILUNA DE



COLOR AZUL CLARO. SE REIVINDICA EL CONJUNTO Y COLORES DESCRITOS CON INDEPENDENCIA DEL TAMAÑO, Y NO ASÍ LAS PALABRAS O TÉRMINOS GENÉRICOS, TODO DE ACUERDO A LOS FACSIMILES QUE SE ACOMPAÑAN.

TRAMITANTE: MANUEL ANTONIO RODRIGUEZ - ANTEQUERA H. RICARDO ALBERTO - MONTIEL SALAS MARIA ANA - ANTEQUERA H. RICARDO ENRIQUE - MARIA R. RUGGIERO G. - GARCIA TORREALBA DINORA DEL VALLE

Insc. 2023-008336 del 26 DE SEPTIEMBRE DE 2023

NOMBRE DE LA MARCA: optimoc

SOLICITADA POR: Optimoc-21 Optica, C.A. Domicilio: Av. Rio Caura, CC Torre Humboldt, Nivel 1 Of 01-13, Urb. Prados del Este, Municipio Baruta, Caracas, Miranda, Zona Postal 1080. País: VENEZUELA



EN CLASE: 35

PARA DISTINGUIR: SERVICIOS DE VENTAS MINORISTAS Y MAYORISTAS DE LENTES, MONTURAS Y PRODUCTOS ÓPTICOS.

DESCRIPCION DE ETIQUETA: EL SIGNO SOLICITADO CONSISTE EN UN DISEÑO CONFORMADO POR LOS SIGUIENTES ELEMENTOS: SE OBSERVA EL TÉRMINO OPTIMOC, ESCRITA EN LETRA DE MOLDE, MINÚSCULA, SIENDO QUE LAS LETRAS OPT SON DE COLOR GRIS, SEGUIDAMENTE LAS LETRAS IMC SON DE COLOR AZUL OSCURO Y EL DISEÑO DE LA LETRA O ES DE COLOR AZUL CLARO Y SE ASEMEJA A UN OJO, EL MISMO POSEE UN PEQUEÑO CÍRCULO DE COLOR AZUL OSCURO Y UNA SEMILUNA DE COLOR AZUL CLARO, DEBAJO DEL TÉRMINO ANTES DESCRITO, SE APRECIA UNA FIGURA CONFORMADA POR DOS CÍRCULOS Y UN TRAZO RECTO EN LA PARTE SUPERIOR, EL MISMO SE ASEMEJA A UNOS LENTES Y ES DE COLOR GRIS. SE REIVINDICA EL CONJUNTO Y COLORES DESCRITOS CON INDEPENDENCIA DEL TAMAÑO, Y NO ASÍ LAS PALABRAS O TÉRMINOS GENÉRICOS, TODO DE ACUERDO A LOS FACSIMILES QUE SE ACOMPAÑAN.

TRAMITANTE: MANUEL ANTONIO RODRIGUEZ - ANTEQUERA H. RICARDO ALBERTO - MONTIEL SALAS MARIA ANA - ANTEQUERA H. RICARDO ENRIQUE - MARIA R. RUGGIERO G. - GARCIA TORREALBA DINORA DEL VALLE

Insc. 2023-008337 del 26 DE SEPTIEMBRE DE 2023

SOLICITADA POR: Inversiones Oftalsalud, C.A. Domicilio: Av. Rio Caura, CC Torre Humboldt, Nivel 1 Of 01-13, Urb. Prados del Este, Municipio Baruta, Caracas, Miranda, Zona Postal 1080. País: VENEZUELA

INVERSIONES OFTALSALUD

EN CLASE: 36

PARA DISTINGUIR: SERVICIOS INMOBILIARIOS, ADMINISTRACIÓN DE BIENES INMUEBLES, ALQUILER DE INMUEBLES, COBRO DE ALQUILERES.

TRAMITANTE: MANUEL ANTONIO RODRIGUEZ - ANTEQUERA H. RICARDO ALBERTO - MONTIEL SALAS MARIA ANA - ANTEQUERA H. RICARDO ENRIQUE - MARIA R. RUGGIERO G. - GARCIA TORREALBA DINORA DEL VALLE

Insc. 2023-008361 del 27 DE SEPTIEMBRE DE 2023

NOMBRE DE LA MARCA: CELLUX

SOLICITADA POR: CINTAS CELLUX, C.A. Domicilio: CARRETERA VIA TAICA GALPON NRO 1 SECTOR PARACOTOS ESTADO MIRANDA País: VENEZUELA

Cellux

EN CLASE: 16

PARA DISTINGUIR: CINTAS ADHESIVAS.

DESCRIPCION DE ETIQUETA: CONSTA DE LA PALABRA "CELLUX" ESCRITA CON LA FUENTA TOPOGRAFICA DENOMINADA "PRAGMATICA EXT BOLD OBLIQUE" RELLENA CON COLOR ROJO Y CON UNA CIRCUNFERENCIA DEL MISMO COLOR EN MEDIO DE LA LETRA "C" AL PRINCIPIO.

TRAMITANTE: BOSCAROLO HERNANDEZ JUAN GIANCARLO

Insc. 2023-008391 del 27 DE SEPTIEMBRE DE 2023

NOMBRE DE LA MARCA: YAMAKZU

SOLICITADA POR: MAYOR JV, C.A Domicilio: AV LIBERTADOR CENTRO INDUSTRIAL LIBERTADOR LOCAL 8A ZONA INDUSTRIAL I BARQUISIMETO País: VENEZUELA



EN CLASE: 12

PARA DISTINGUIR: VEHÍCULOS DE APARATOS DE LOCOMOCIÓN TERRESTRE AEREO Y ACUÁTICO

DESCRIPCION DE ETIQUETA: EL LOGOTIPO ESTÁ COMPUESTO POR EL NOMBRE YAMAKZU EN COLOR NEGRO #000000, EN LETRAS MAYÚSCULAS, SU TRAZO ES GRUESO, BASADO EN LA TIPOGRAFIA PROVICALI, UNA TIPOGRAFIA DE PALO SECO Y UN ISOTOPO O SIMBOLO EN LA PARTE SUPERIOR DEL NOMBRE, EN COLOR ROJO #10000 CONFORMADO DE UNA FIGURA DE TRIANGULO INVERTIDO DEL CUAL SALE UNA LÍNEA EN FORMA RECTA QUE SUBE Y BAJA CON INCLINACIÓN Y TERMINACIONES REDONDEADAS HASTA FORMAR UNA LETRA - Y SE DESARROLLA EN UNA RETICULA 5 * 5 MÓDULOS, CON UNA INCLINACIÓN APROXIMADA DE 63 DEG EN EL CUERPO DEL MISMO, MANTENIENDO UNA ESTRUCTURA FORMAL UNIFICADA

TRAMITANTE: VALERO MATHEUS JORGE LUIS

Insc. 2023-008393 del 27 DE SEPTIEMBRE DE 2023

NOMBRE DE LA MARCA: ZOTO

SOLICITADA POR: SOTO LEAL JHOAN MANUEL Domicilio: CALLE 62 CON CARR 174A Y 14B RESIDENCIA POZO BLANCO TH03 BARQUISIMETO País: VENEZUELA



EN CLASE: 12

PARA DISTINGUIR: VEHÍCULOS; APARATOS DE LOCOMOCIÓN TERRESTRE, AÉREA O ACUÁTICA

DESCRIPCION DE ETIQUETA: EL LOGOTIPO ESTÁ COMPUESTO POR EL NOMBRE ZOTO EN COLOR NEGRO 1000000, EN LETRAS MAYÚSCULAS, SU TRAZO ES GRUESO, BASADO EN LA TIPOGRAFÍA DE LA FAMILIA MONSERRAT (SEMI BOLD), UNA TIPOGRAFÍA DE PALO SECO Y EN LA PARTE SUPERIOR DEL NOMBRE SE UBICA UN ISOTIPO O SÍMBOLO, DERIVADO DE LA "Z" QUE SE CONFIGURA EN DOS PARTES IGUALES PERO EN POSICIONES DISTINTAS, LA SUPERIOR EN COLOR ROJO #110000 Y LA PARTE INFERIOR EN COLOR NEGRO 000000, CON FORMAS RECTAS E INCLINADAS Y CON TERMINACIONES DE PUNTAS, SE DESARROLLA EN UNA RETÍCULA 6 X 3 MÓDULOS, CON UNA INCLINACIÓN APROXIMADA DE 45% EN EL CUERPO DEL MISMO, MANTENIENDO UNA ESTRUCTURA FORMAL UNIFICADA.

TRAMITANTE: SOTO LEAL JHOAN MANUEL

Insc. 2023-008394 del 27 DE SEPTIEMBRE DE 2023**NOMBRE DE LA MARCA:** V-AGRO**SOLICITADA POR:** AGROVALERO C.A Domicilio: CALLE PPAL , CASA NRO S/N SECTOR LA VEGA, CASERIO GUYABITO, DUACA LARA. País: VENEZUELA**EN CLASE:** 17

PARA DISTINGUIR: CAUCHO, GUTAPERCHA, GOMA, AMIANTO Y MICA EN BRUTO O SEMIELABORADOS, ASÍ COMO SUCEDÁNEOS DE ESTOS MATERIALES; MATERIAS PLÁSTICAS Y RESINAS EN FORMA EXTRUDIDA UTILIZADAS EN PROCESOS DE FABRICACIÓN; MATERIALES PARA CALAFATEAR, ESTOPAR Y AISLAR; TUBERÍAS, TUBOS Y MANGUERAS FLEXIBLES NO METÁLICOS.

DESCRIPCION DE ETIQUETA: EL LOGOTIPO ESTÁ COMPUESTO POR EL NOMBRE ZOTO EN COLOR NEGRO 1000000, EN LETRAS MAYÚSCULAS, SU TRAZO ES GRUESO, BASADO EN LA TIPOGRAFÍA DE LA FAMILIA MONSERRAT (SEMI BOLD), UNA TIPOGRAFÍA DE PALO SECO Y EN LA PARTE SUPERIOR DEL NOMBRE SE UBICA UN ISOTIPO O SÍMBOLO, DERIVADO DE LA "Z" QUE SE CONFIGURA EN DOS PARTES IGUALES PERO EN POSICIONES DISTINTAS, LA SUPERIOR EN COLOR ROJO #110000 Y LA PARTE INFERIOR EN COLOR NEGRO 000000, CON FORMAS RECTAS E INCLINADAS Y CON TERMINACIONES DE PUNTAS, SE DESARROLLA EN UNA RETÍCULA 6 X 3 MÓDULOS, CON UNA INCLINACIÓN APROXIMADA DE 45% EN EL CUERPO DEL MISMO, MANTENIENDO UNA ESTRUCTURA FORMAL UNIFICADA.

TRAMITANTE: VALERO MATHEUS JORGE LUIS**Insc. 2023-008452 del 27 DE SEPTIEMBRE DE 2023****NOMBRE DE LA MARCA:** KUNISPORTS KUNISPORTS**SOLICITADA POR:** SLAK ESPORTS EUROPA, S.L. Domicilio: C/ MANILA, 56 BAJOS, 08034 BARCELONA. País: ESPAÑA**EN CLASE:** 9

PARA DISTINGUIR: ORDENADORES (COMPUTADORES); TECLADOS; PANTALLAS DE ORDENADOR; RATONES DE ORDENADOR; RATONES DE ORDENADOR INALÁMBRICOS; APLICACIONES INFORMÁTICAS EDUCATIVAS; APLICACIONES INFORMÁTICAS DESCARGABLES; SOFTWARE DE FORMACIÓN; AURICULARES; AURICULARES INALÁMBRICOS; APARATOS DE REPRODUCCIÓN DE SONIDO; GAFAS (ÓPTICA); CASCOS INALÁMBRICOS (PARA COMPUTADORES).

DESCRIPCION DE ETIQUETA: CONSISTE EN UN DISEÑO EN EL CUAL SE LEE "KUNISPORTS KUNISPORTS" (TAL COMO SE SOLICITA NO TIENE TRADUCCIÓN, PERO CADA PALABRA ESTÁ CONFORMADA POR "KUNI" QUE TRADUCE DEL ESTONIO COMO "HASTA" Y "SPORTS" QUE TRADUCE DEL INGLÉS COMO "DEPORTES") EN LETRAS ESTILIZADAS, DE TRAZO FINO, MAYÚSCULAS Y DE COLOR ROSADO; CON LA PARTICULARIDAD QUE TODO EL DISEÑO ESTÁ SOBRE UN CÍRCULO SOLIDO DE COLOR AZUL PETRÓLEO. EN LA PARTE INTERIOR DEL CÍRCULO AZUL PETRÓLEO, PRÓXIMOS AL BORDE EXTERNO, HAY DOS LÍNEAS CIRCULARES CONCÉNTRICAS (DE TRAZO FINO Y COLOR ROSADO); CON LA PARTICULARIDAD QUE ESTAS LÍNEAS ESTÁN UNIDAS EN SU PARTE MEDIA (DERECHA E IZQUIERDA) POR UNOS TRAZOS HORIZONTALES FINOS Y DE COLOR ROSADO. ENTRE LAS DOS LÍNEAS CIRCULARES CONCÉNTRICAS SE ENCUENTRAN LAS PALABRAS "KUNISPORTS", UNA EN LA PARTE SUPERIOR



Y OTRA EN LA INFERIOR; CON LA PARTICULARIDAD QUE EN AMBAS PALABRAS LAS LETRAS ESTÁN UBICADAS EN FORMA DE CURVA. EN EL CENTRO DEL CÍRCULO AZUL PETRÓLEO HAY CUATRO DIAGONALES DE TRAZO GRUESO Y COLOR ROSADO, COLOCADAS DOS EN LA PARTE INFERIOR Y DOS EN LA SUPERIOR; CON LA PARTICULARIDAD QUE TRES DE LAS DIAGONALES ESTÁ INCLINADAS A LA DERECHA Y LA RESTANTE A LA IZQUIERDA. AL LADO DERECHO DE LAS DIAGONALES SUPERIORES, (EN LA PARTE SUPERIOR), HAY UNA FIGURA DE FANTASÍA QUE SEMEJA UNA ESTRELLA DE CUATRO PUNTAS, EN COLOR ROSADO. SE REIVINDICA EL CONJUNTO ANTERIORMENTE DESCRITO Y LOS COLORES ANTES MENCIONADOS. NO SE REIVINDICA POR SEPARADO LOS TÉRMINOS GENÉRICOS Y/O ALUSIVOS AL PRODUCTO/SERVICIO, PERO SI EN SU CONJUNTO Y SEGÚN LO DISPUESTO EN LA IMAGEN.

TRAMITANTE: RAFAEL ERNESTO ORTIN PEROZO - MANUEL POLANCO FERNANDEZ - MARIA AUXILIADORA JURADO INFANTE - LUIS ALEJANDRO HENRIQUEZ - ANNET ANGULO CELIS - GUILLERMO ALBERTO LOPEZ ZAMBRANO

Insc. 2023-008453 del 27 DE SEPTIEMBRE DE 2023

NOMBRE DE LA MARCA: KUNISPORTS KUNISPORTS

SOLICITADA POR: SLAK ESPORTS EUROPA, S.L. Domicilio: C/ MANILA, 56 BAJOS, 08034 BARCELONA. País: ESPAÑA

EN CLASE: 25

PARA DISTINGUIR: CAMISETAS; JERSÉIS; SUDADERAS; CAZADORAS; ABRIGOS; BUFANDAS; GORRAS; GORROS; POLOS; CAMISAS; PANTALONES; BERMUDAS; BAÑADORES (TRAJES DE BAÑO); CALCETINES; PARKAS; ZAPATOS; ZAPATILLAS DEPORTIVAS; CHANCLAS; SOMBREROS; TODOS ESTOS PRODUCTOS RELACIONADOS CON UN EQUIPO DE DEPORTE.

DESCRIPCION DE ETIQUETA: CONSISTE EN UN DISEÑO EN EL CUAL SE LEE "KUNISPORTS KUNISPORTS" (TAL COMO SE SOLICITA NO TIENE TRADUCCIÓN, PERO CADA PALABRA ESTÁ CONFORMADA POR "KUNI" QUE TRADUCE DEL ESTONIO COMO "HASTA" Y "SPORTS" QUE TRADUCE DEL INGLÉS COMO "DEPORTES") EN LETRAS ESTILIZADAS, DE TRAZO FINO, MAYÚSCULAS Y DE COLOR ROSADO; CON LA PARTICULARIDAD QUE TODO EL DISEÑO ESTÁ SOBRE UN CÍRCULO SOLIDO DE COLOR AZUL PETRÓLEO. EN LA PARTE INTERIOR DEL CÍRCULO AZUL PETRÓLEO, PRÓXIMOS AL BORDE EXTERNO, HAY DOS LÍNEAS CIRCULARES CONCÉNTRICAS (DE TRAZO FINO Y COLOR ROSADO); CON LA PARTICULARIDAD QUE ESTAS LÍNEAS ESTÁN UNIDAS EN SU PARTE MEDIA (DERECHA E IZQUIERDA) POR UNOS TRAZOS HORIZONTALES FINOS Y DE COLOR ROSADO. ENTRE LAS DOS LÍNEAS CIRCULARES CONCÉNTRICAS SE ENCUENTRAN LAS PALABRAS "KUNISPORTS", UNA EN LA PARTE SUPERIOR Y OTRA EN LA INFERIOR; CON LA PARTICULARIDAD QUE EN AMBAS PALABRAS LAS LETRAS ESTÁN UBICADAS EN FORMA DE CURVA. EN EL CENTRO DEL CÍRCULO AZUL PETRÓLEO HAY CUATRO DIAGONALES DE TRAZO GRUESO Y COLOR ROSADO, COLOCADAS DOS EN LA PARTE INFERIOR Y DOS EN LA SUPERIOR; CON LA PARTICULARIDAD QUE TRES DE LAS DIAGONALES ESTÁ INCLINADAS A LA DERECHA Y LA RESTANTE A LA IZQUIERDA. AL LADO DERECHO DE LAS DIAGONALES SUPERIORES, (EN LA PARTE SUPERIOR), HAY UNA FIGURA DE FANTASÍA QUE SEMEJA UNA ESTRELLA DE CUATRO PUNTAS, EN COLOR ROSADO. SE REIVINDICA EL CONJUNTO ANTERIORMENTE DESCRITO Y LOS COLORES ANTES MENCIONADOS. NO SE REIVINDICA POR SEPARADO LOS TÉRMINOS GENÉRICOS Y/O ALUSIVOS AL PRODUCTO/SERVICIO, PERO SI EN SU CONJUNTO Y SEGÚN LO DISPUESTO EN LA IMAGEN.

TRAMITANTE: RAFAEL ERNESTO ORTIN PEROZO - MANUEL POLANCO FERNANDEZ - MARIA AUXILIADORA JURADO INFANTE - LUIS ALEJANDRO HENRIQUEZ - ANNET ANGULO CELIS - GUILLERMO ALBERTO LOPEZ ZAMBRANO



Insc. 2023-008454 del 27 DE SEPTIEMBRE DE 2023**NOMBRE DE LA MARCA:** KUNISPORTS KUNISPORTS**SOLICITADA POR:** SLAK ESPORTS EUROPA, S.L. Domicilio: C/ MANILA, 56 BAJOS, 08034 BARCELONA. País: ESPAÑA**EN CLASE:** 41

PARA DISTINGUIR: ORGANIZACIÓN Y CELEBRACIÓN DE COMPETICIONES PARA JUGADORES DE JUEGOS EN LÍNEA Y DE JUEGOS DE ORDENADOR (COMPUTADOR); COMPOSICIÓN DE EQUIPOS DE JUGADORES EN LÍNEA (PROFESIONALES) PARA QUE PUEDAN PARTICIPAR EN TORNEOS; SUMINISTRO DE INFORMACIÓN SOBRE JUEGOS EN LÍNEA; SERVICIOS DE EDUCACIÓN Y DE ESPARCIMIENTO INCLUYENDO ENSEÑANZA, FORMACIÓN, CURSOS, CAPACITACIÓN Y SEMINARIOS, ORIENTADOS A JUEGOS DE ORDENADOR, INCLUYENDO JUEGOS EN LÍNEA, ESPECIALMENTE DE EQUIPO; ORGANIZACIÓN DE MANIFESTACIONES PARA JUEGOS DE ORDENADOR, INCLUYENDO JUEGOS EN LÍNEA; ORGANIZACIÓN DE BECAS Y SERVICIOS DE EXHIBICIÓN CULTURAL Y FINES EDUCATIVOS, EN CONCRETO, EN RELACIÓN CON JUEGOS DE ORDENADOR, INCLUYENDO JUEGOS EN LÍNEA; PRODUCCIÓN Y REALIZACIÓN DE PROGRAMAS DE RADIO Y DE TELEVISIÓN, PELÍCULAS Y VÍDEOS.

DESCRIPCIÓN DE ETIQUETA: CONSISTE EN UN DISEÑO EN EL CUAL SE LEE "KUNISPORTS KUNISPORTS" (TAL COMO SE SOLICITA NO TIENE TRADUCCIÓN, PERO CADA PALABRA ESTÁ CONFORMADA POR "KUNI" QUE TRADUCE DEL ESTONIANO COMO "HASTA" Y "SPORTS" QUE TRADUCE DEL INGLÉS COMO "DEPORTES") EN LETRAS ESTILIZADAS, DE TRAZO FINO, MAYÚSCULAS Y DE COLOR ROSADO; CON LA PARTICULARIDAD QUE TODO EL DISEÑO ESTÁ SOBRE UN CÍRCULO SÓLIDO DE COLOR AZUL PETRÓLEO. EN LA PARTE INTERIOR DEL CÍRCULO AZUL PETRÓLEO, PRÓXIMOS AL BORDE EXTERNO, HAY DOS LÍNEAS CIRCULARES CONCÉNTRICAS (DE TRAZO FINO Y COLOR ROSADO); CON LA PARTICULARIDAD QUE ESTAS LÍNEAS ESTÁN UNIDAS EN SU PARTE MEDIA (DERECHA E IZQUIERDA) POR UNOS TRAZOS HORIZONTALES FINOS Y DE COLOR ROSADO. ENTRE LAS DOS LÍNEAS CIRCULARES CONCÉNTRICAS SE ENCUENTRAN LAS PALABRAS "KUNISPORTS", UNA EN LA PARTE SUPERIOR Y OTRA EN LA INFERIOR; CON LA PARTICULARIDAD QUE EN AMBAS PALABRAS LAS LETRAS ESTÁN UBICADAS EN FORMA DE CURVA. EN EL CENTRO DEL CÍRCULO AZUL PETRÓLEO HAY CUATRO DIAGONALES DE TRAZO GRUESO Y COLOR ROSADO, COLOCADAS DOS EN LA PARTE INFERIOR Y DOS EN LA SUPERIOR; CON LA PARTICULARIDAD QUE TRES DE LAS DIAGONALES ESTÁ INCLINADAS A LA DERECHA Y LA RESTANTE A LA IZQUIERDA. AL LADO DERECHO DE LAS DIAGONALES SUPERIORES, (EN LA PARTE SUPERIOR), HAY UNA FIGURA DE FANTASÍA QUE SEMEJA UNA ESTRELLA DE CUATRO PUNTAS, EN COLOR ROSADO. SE REIVINDICA EL CONJUNTO ANTERIORMENTE DESCRITO Y LOS COLORES ANTES MENCIONADOS. NO SE REIVINDICA POR SEPARADO LOS TÉRMINOS GENÉRICOS Y/O ALUSIVOS AL PRODUCTO/SERVICIO, PERO SI EN SU CONJUNTO Y SEGÚN LO DISPUESTO EN LA IMAGEN.

TRAMITANTE: RAFAEL ERNESTO ORTIN PEROZO - MANUEL POLANCO FERNANDEZ - MARIA AUXILIADORA JURADO INFANTE - LUIS ALEJANDRO HENRIQUEZ - ANNET ANGULO CELIS - GUILLERMO ALBERTO LOPEZ ZAMBRANO

Insc. 2023-008467 del 27 DE SEPTIEMBRE DE 2023**NOMBRE DE LA MARCA:** FURIA VERDE**SOLICITADA POR:** GRUPO LF1305, C.A. Domicilio: Calle Real del Junquito con Calle Ciega, Kilómetro 21, Local Galpón N° 4, Zona el Junquito, el Junco, Edo la Guaira. País: VENEZUELA

EN CLASE: 3

PARA DISTINGUIR: TODO TIPO PRODUCTOS E INSUMO DE LIMPIEZA PARA USO DOMESTICO, COMERCIAL E INDUSTRIAL, DETERGENTES, LIMPIADORES, BLAQUIADORES Y DESINFECTANTES.

DESCRIPCION DE ETIQUETA: CONSISTE EN UN LOGO MIXTO; EN EL TEXTO SE CONSIGUE LA PALABRA "FURIA VERDE" QUE SE ENCUENTRA EN LA PARTE INFERIOR DE LA ETIQUETA Y CUYAS PALABRAS ESTÁN ORGANIZADAS EN DOS RENGLONES, EN EL PRIMER RENGLÓN ESTA LA PALABRA FURIA Y EN EL SEGUNDO RENGLÓN LA PALABRA VERDE, AMBAS PALABRAS EN COLOR VERDE, LAS PALABRAS TIENEN FORMA DE LÍNEAS CURVAS Y RECTAS DE TRAZO GRUESO EN COLOR VERDE MANZANA CON UN FONDO BLANCO, SOBRE ESTAS PALABRAS SE OBSERVAN UNAS ESTRELLAS DE CUATRO PUNTAS QUE TRASMITEN LA SENSACIÓN DE LIMPIEZA Y BRILLANTEZ, ASÍ MISMO POR ENCIMA DEL PRIMER RENGLÓN DE LAS PALABRAS YA DESCRITA SE OBSERVA UN CERDO HUMANIZADO PARADO DE FRENTE CON SU PIERNA DERECHA LIGERAMENTE HACIA DELANTE Y SU PIERNA IZQUIERDA LIGERAMENTE HACIA ATRÁS, DICHA FIGURA ESTA CONFORMADA POR LÍNEAS CURVAS Y RECTAS DE TRAZO DELGADO DE COLOR NEGRO, CON UNA EXPRESIÓN EN SU ROSTRO RETADORA Y PREPARADO PARA EL COMBATE, EN LA PARTE INFERIOR DEL ROSTRO SE OBSERVA LA BOCA ABIERTA INCLINADA CON UNA LEVE SONRISA HACIA SU LADO DERECHO DONDE SE VEN LOS DIENTES BLANCOS, LENGUA ROSADA Y CON UN FONDO DE COLOR MARRÓN, EN LA PARTE MEDIA DEL ROSTRO TIENE LA NARIZ CON FORMA SEMI LUNAR EN COLOR ROSADO CLARO, LOS DOS ORIFICIOS NAALES EN COLOR ROSADO OSCURO, TAMBIÉN SE OBSERVAN LAS MEJILLAS CON FORMA DE PEQUEÑOS CÍRCULOS ROSADOS OSCUROS, EN LA PARTE SUPERIOR DEL ROSTRO TIENE LOS OJOS LIGERAMENTE CERRADOS Y CON MIRADA CENTRADA HACIA SU OBJETIVO, SUS PUPILAS SE OBSERVAN DILATADAS Y LOS COLORES QUE CONFORMAN EL OJO SON LOS SIGUIENTES: BLANCO, AZUL OSCURO, AZUL CLARO Y NEGRO. SOBRE LA CABEZA Y HASTA LA ALTURA SUPERIOR DE LA NARIZ Y PÓMULOS TIENE UNA MASCARA VERDE OBSERVÁNDOSE EN LA ALTURA DE LA FRENTE LAS INICIALES FV EN UN COLOR VERDE MANZANA Y SOBRE DICHA MASCARA SOBRESALEN LAS OREJAS CAÍDAS HACIA DELATE EN COLOR ROSADO CLARO. LA FIGURA ESTA POSICIONADA CON SU BRAZO DERECHO EN UN ÁNGULO DE 45° Y CON SU MANO SOSTIENE UN ESCUDO QUE SE DESCRIBE DE LA SIGUIENTE FORMA: UN CIRCULO BORDEADO CON UNA LÍNEA NEGRA DE TRAZO FINO, CON UN PRIMER ARO EN COLOR VERDE MANZANA, UN SEGUNDO ARO DE COLOR BLANCO, UN TERCER ARO DE COLOR VERDE Y EN EL CENTRO UN CIRCULO PEQUEÑO DE COLOR VERDE MANZANA CON UNA ESTRELLA DE CUATRO PUNTAS DE COLOR BLANCO CON LOS BORDES DE LÍNEAS RECTAS DE TRAZOS GRUESOS EN COLOR VERDE MANZANA QUE SOBRESALE DEL MISMO, A SU VEZ SE CREA UN EFECTO QUE SIMULA UN DESTELLO. SU BRAZO IZQUIERDO ESTA INCLINADO HACIA ATRÁS, SE OBSERVA QUE CON SU MANO CUBIERTA CON UN GUAANTE VERDE MANZANA SOSTIENE DE FORMA PERPENDICULAR UN BASTÓN DE LIMPIEZA DESCRITO DE LA SIGUIENTE FORMA: UN MANGO DE COLOR BLANCO QUE EN SU PUNTA LLEVA UNA ESPONJA DE COLOR MOSTAZA Y LEVE SOBRA SOBRE LA MISMA CON PUNTOS DE COLOR MIEL DE DONDE SALE ESPUMA BLANCA Y ESTA SOBRE UNA BASE DE COLOR AZUL CLARA, EL BASTÓN ESTA BORDEADO DE LÍNEAS CURVAS Y RECTAS DE TRAZOS FINOS EN COLOR NEGRO Y LA ESPUMA ESTA BORDEADA DE LÍNEAS CURVAS DE TRAZOS FINOS EN COLOR GRIS CLARO. EL TRAJE DE LA FIGURA ES DE COLOR VERDE CON BOTAS EN COLOR VERDE MANZANA Y UNA CAPA DE COLOR VERDE MANZANA, CORREA DE COLOR NEGRA Y SE VISUALIZA MEDIA HEBILLA DE COLOR GRIS, LOS BRAZOS SE VEN LEVEMENTE EN COLOR

ROSADO CLARO Y TODA LA FIGURA ESTA SOBRE UN CIRCULO QUE INTERCALA PERPENDICULARMENTE LOS COLORES VERDE CLARO Y AZUL CELESTE. SOBRE LA FIGURA Y EN EL CÍRCULO QUE TIENE DE FONDO SE OBSERVAN ESTRELLAS DE CUATRO PUNTAS EN DISTINTOS TAMAÑOS DE COLOR BLANCO CON BORDES DE LÍNEAS RECTAS DE TRAZO FINO EN COLOR AZUL CLARO QUE TRASMITEN LA SENSACIÓN DE LIMPIEZA Y BRILLANTEZ.

TRAMITANTE: MALDONADO HERNANDEZ DAYANA INDIRA

Insc. 2023-008468 del 27 DE SEPTIEMBRE DE 2023

SOLICITADA POR: BRAND CANAL HOLDING S.L.U. Domicilio: Avenida Poeta Luis Garcia Montero 2, blq 1, 1ªA, en Rota, Cádiz, España. País: ESPAÑA

DURA TODA UNA FAMILIA

EN CLASE: LC

PARA DISTINGUIR: LEMA COMERCIAL A SER APLICADO A LA MARCA MONCLER (& DISEÑO), INSC. NO. 2023-008266, CLASE 03 INT.

TRAMITANTE: MOREAU AYMARD JACQUELINE J. - PEDRO URIOLA GONZALEZ - GARCIA BARRETO YISMAR - BARRIOS MARIA FERNANDA

Insc. 2023-008482 del 28 DE SEPTIEMBRE DE 2023

NOMBRE DE LA MARCA: CTC

SOLICITADA POR: CORPORACION TROPICAL COTOPERI, C.A. Domicilio: VALENCIA CARABOBO País: VENEZUELA

CTC

EN CLASE: 32

PARA DISTINGUIR: ZUMOS DE FRUTAS, SIROPES, OTRAS PREPARACIONES DE HACER BEBIDAS NO ALCOHOLICAS, GASEOSAS Y AGUA MINERAL

DESCRIPCION DE ETIQUETA: SE OBSERVA LAS LETRAS CTC EN MAYUSCULAS, ESTILO MOLDE DE COLOR NEGRO.

TRAMITANTE: TITO MENDEZ SUAREZ

Insc. 2023-008483 del 28 DE SEPTIEMBRE DE 2023

NOMBRE DE LA MARCA: CTC COTOPERI

SOLICITADA POR: CORPORACION TROPICAL COTOPERI, C.A. Domicilio: VALENCIA CARABOBO País: VENEZUELA



EN CLASE: 29

PARA DISTINGUIR: CARNE, PESCADO, AVES, Y CAZA EXTRACTOS DE CARNE, FRUTAS Y LEGUMBRES EN CONSERVA, SECAS Y COCIDAS, JALEAS MERMELADAS, COMPOTAS, HUEVOS, LECHE Y PRODUCTOS LÁCTEOS, ACEITES Y GRASAS COMESTIBLES.

DESCRIPCION DE ETIQUETA: SE OBSERVA LA EXPRESION COTOPERI, ESTILO MOLDE DE COLOR BLANCO CON UN CONTORNO DE COLOR VERDE CLARO, ESTA SE OBSERVA DENTRO DE UNA ESPECIE DE CINTA DE COLOR ROJO DEGRADADO A NARANJA , CON DOS LINEAS DE COLOR BLANCO UNA SUPERIOR, Y OTRA INFERIOR A LO ANTES DESCRITO CABE DESTACAR QUE LA PARTE INFERIOR DE LA LETRA 'P' SE OBSERVAN DOS GOTAS DE COLOR NARANJA , TODO LO ANTES DESCRITO SE ENCUENTRA DENTRO DE UNA FIGURA CILINDRICA DE COLOR VERDE EN SU PARTE EXTERNA Y BLANCA EN SU PARTE INTERNA, POSTERIORMENTE SE OBSERVAN UNA FIGURA CONFORMADAS POR FRUTAS (MELOCOTON DE COLOR NARANJA

CLARO, PIÑA DE COLOR AMARILLO, CON SU CORONA DE COLOR VERDE, POSTERIORMENTE SE OBSERVA UNA FRESA DE COLOR ROJO CON SU SEPALO DE COLOR VERDE, POSTERIORMENTE UNA NARANJA CON SU COLOR ORIGINAL, LUEGO SE OBSERVA UNA MANZANA DE COLOR ROJO PRESENTANDO UNA HOJA DE COLOR VERDE Y POR ULTIMO UN LIMON DE COLOR AMARILLO) , TODO LO ANTES DESCRITO SE ENCUENTRA DELINEADO EN SU CONTORNO CON UNA LINEA EN COLOR NEGRO , EL FONDO DE DICHAS FIGURAS DE FRUTAS SE ENCUENTRA EN LA MITAD DEL CIRCULO DE COLOR VERDE, EN LA PARTE INFERIOR DE TODO LO ANTES DESCRITO SE ENCUENTRAN LAS LETRAS ?CTC? EN LETRAS MAYUSCULAS ESTILO MOLDE DE COLOR NEGRO

TRAMITANTE: TITO MENDEZ SUAREZ

Insc. 2023-008484 del 28 DE SEPTIEMBRE DE 2023

NOMBRE DE LA MARCA: CTC COTOPERI

SOLICITADA POR: CORPORACION TROPICAL COTOPERI, C.A. Domicilio: VALENCIA CARABOBO

País: VENEZUELA

EN CLASE: 32

PARA DISTINGUIR: ZUMOS DE FRUTAS, SIROPES, OTRAS PREPARACIONES DE HACER BEBIDAS NO ALCOHOLICAS, GASEOSAS Y AGUA MINERAL

DESCRIPCION DE ETIQUETA: SE OBSERVA LA EXPRESION COTOPERI, ESTILO MOLDE DE COLOR BLANCO CON UN CONTORNO DE COLOR VERDE CLARO, ESTA SE OBSERVA DENTRO DE UNA ESPECIE DE CINTA DE COLOR ROJO DEGRADADO A NARANJA , CON DOS LINEAS DE COLOR BLANCO UNA SUPERIOR, Y OTRA INFERIOR A LO ANTES DESCRITO CABE DESTACAR QUE LA PARTE INFERIOR DE LA LETRA ?P? SE OBSERVAN DOS GOTAS DE COLOR NARANJA , TODO LO ANTES DESCRITO SE ENCUENTRA DENTRO DE UNA FIGURA CILINDRICA DE COLOR VERDE EN SU PARTE EXTERNA Y BLANCA EN SU PARTE INTERNA, POSTERIORMENTE SE OBSERVAN UNA FIGURA CONFORMADAS POR FRUTAS (MELOCOTON DE COLOR NARANJA CLARO, PIÑA DE COLOR AMARILLO, CON SU CORONA DE COLOR VERDE, POSTERIORMENTE SE OBSERVA UNA FRESA DE COLOR ROJO CON SU SEPALO DE COLOR VERDE, POSTERIORMENTE UNA NARANJA CON SU COLOR ORIGINAL, LUEGO SE OBSERVA UNA MANZANA DE COLOR ROJO PRESENTANDO UNA HOJA DE COLOR VERDE Y POR ULTIMO UN LIMONDE COLOR AMARILLO) , TODO LO ANTES DESCRITO SE ENCUENTRA DELINEADO EN SU CONTORNO CON UNA LINEA EN COLOR NEGRO , EL FONDO DE DICHAS FIGURAS DE FRUTAS SE ENCUENTRA EN LA MITAD DEL CIRCULO DE COLOR VERDE, EN LA PARTE INFERIOR DE TODO LO ANTES DESCRITO SE ENCUENTRAN LAS LETRAS ?CTC? EN LETRAS MAYUSCULAS ESTILO MOLDE DE COLOR NEGRO

TRAMITANTE: TITO MENDEZ SUAREZ



Insc. 2023-008485 del 28 DE SEPTIEMBRE DE 2023

NOMBRE DE LA MARCA: CTC

SOLICITADA POR: CORPORACION TROPICAL COTOPERI, C.A. Domicilio: VALENCIA CARABOBO

País: VENEZUELA

EN CLASE: 29

PARA DISTINGUIR: CARNE, PESCADO, AVES, Y CAZA EXTRACTOS DE CARNE, FRUTAS Y LEGUMBRES EN CONSERVA, SECAS Y COCIDAS, JALEAS MERMELADAS, COMPOTAS, HUEVOS, LECHE Y PRODUCTOS LÁCTEOS, ACEITES Y GRASAS COMESTIBLES.

DESCRIPCION DE ETIQUETA: SE OBSERVA LAS LETRAS CTC EN MAYUSCULAS, ESTILO MOLDE

CTC

DE COLOR NEGRO

TRAMITANTE: TITO MENDEZ SUAREZ

Insc. 2023-008486 del 28 DE SEPTIEMBRE DE 2023

NOMBRE DE LA MARCA: ESTEVANI

SOLICITADA POR: COMERCIAL ESTEVANI, C.A Domicilio: CALLE CUJI A SALVADOR DE LEON EDIF. BOYACA, PISO PB, LOCAL A URB. LA HOYADA CARACAS, DISTRITO CAPITAL, ZONA POSTAL 1010 País: VENEZUELA

EN CLASE: NC

PARA DISTINGUIR: TIENDA DE ROPA

DESCRIPCION DE ETIQUETA: SE OBSERVA LA LETRA E EN MINÚSCULA ESTILO MOLDE DE COLOR NEGRO CON LA PARTICULARIDAD QUE EL CIERRE SUPERIOR DE LA LETRA SE PROLONGA FUERA DE LA MISMA CON UN COLOR AMARILLO EN LA PARTE INFERIOR SE OBSERVA LA PALABRA "ESTEVANI", EN LETRAS MAYÚSCULAS ESTILO MOLDE DE COLOR NEGRA, TODO LO ANTES EXPUESTO REPOSA EN UN FONDO CUADRADO DE COLOR GRIS CLARA.

TRAMITANTE: TITO MENDEZ SUAREZ

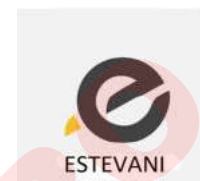

Insc. 2023-008496 del 28 DE SEPTIEMBRE DE 2023

NOMBRE DE LA MARCA: SURAKI

SOLICITADA POR: RABEE AL EISAMI Domicilio: ctra principal local NRO S-N, sector playon alto, lote N 4, Mérida País: VENEZUELA

EN CLASE: 35

PARA DISTINGUIR: PUBLICIDAD; GESTIÓN, ORGANIZACIÓN Y ADMINISTRACIÓN DE NEGOCIOS COMERCIALES; TRABAJOS DE OFICINA.

DESCRIPCION DE ETIQUETA: EL LOGOTIPO "SURAKI" ESTA COMPUESTO POR LETRAS MAYUSCULAS EXCEPTUANDO LA LETRA "I", QUE ESTA EN MINUSCULA, LA PALABRA "SURAKI" TIENE UNA TIPOGRAFIA HOBO BOLD, TODAS SUS LETRAS EN COLOR ROJO SOBRE UN RECTANGULO DE FONDO BLANCO.

TRAMITANTE: RABEE AL EISAMI



Insc. 2023-008498 del 28 DE SEPTIEMBRE DE 2023

NOMBRE DE LA MARCA: POKKA

SOLICITADA POR: ZHEJIANG BAIJIA AUTOMOTIVE AIR CONDITIONING CO., LTD. Domicilio: Lot 8-1 of Xianglujiao Return Project, Longquan City, Lishui City, Zhejiang Province País: CHINA

EN CLASE: 7

PARA DISTINGUIR: VENTILADORES PARA MOTORES; RADIADORES [REFRIGERACIÓN] PARA MOTORES DE AUTOMÓVILES; FILTROS DE COMBUSTIBLE [PARTES DE MOTORES]; VENTILADORES DE REFRIGERACIÓN PARA MOTORES DE AUTOMÓVILES; PISTONES [PARTES DE MÁQUINAS O MOTORES]; BOMBAS DE ACEITE PARA AUTOMÓVILES; COMPRESORES [MÁQUINAS]; AEROCONDENSADORES; VÁLVULAS [PARTES DE MÁQUINAS]; CILINDROS DEL MOTOR.

DESCRIPCION DE ETIQUETA: CONSISTE EN LA PALABRA DE FANTASIA POKKA, EN LETRAS DE

POKKA

TIPO MOLDE, DE TRAZO GRUESO, EN COLOR NEGRO, TODAS LAS LETRAS EN MAYUSCULAS.

TRAMITANTE: GABRIELA DELGADO GARCIA - JORGE DELGADO - JOSE DAGOBERTO MONTOYA
- SLAWOMIR KOCIECKI - TEODOSIO MARTIN MARTIN

Insc. 2023-008502 del 28 DE SEPTIEMBRE DE 2023

NOMBRE DE LA MARCA: DECO WIP TIPO CHANTILLY

SOLICITADA POR: ANDINA DE ESPECIALIDADES S.A.S Domicilio: Km. 1 Vía Siberia Funza - Zona Franca Intexzona Bodega 22, Cota, Cundinamarca País: COLOMBIA

EN CLASE: 30

PARA DISTINGUIR: CREMA BATIDA.

DESCRIPCION DE ETIQUETA: CONSISTE LA ETIQUETA EN LA EXPRESIÓN "DECO WIP" CON DISEÑO; EN DONDE LA PRIMERA PALABRA "DECO" (PALABRA DE FANTASÍA) ESTÁ COMPRENDIDA POR LETRAS MAYÚSCULAS NEGRAS DE GRUESO TRAZO Y TIPO MOLDE; POR LA PARTE SUPERIOR DE SU PRIMERA LETRA D HAY UNA SILUETA BLANCA QUE IDEALIZA EL GORRO DE UN CHEF; DEBAJO DE LA PALABRA "DECO" SE UBICA LA PALABRA "WIP" (PALABRA DE FANTASÍA) ESTÁ COMPRENDIDA POR SU PRIMERA LETRA W MAYÚSCULA Y LAS DEMÁS MINÚSCULAS DE COLOR NEGRO Y DE REGULAR ESPESOR, ESCRITAS EN LETRAS TIPO PALMER; DEBAJO DE LA EXPRESIÓN "DECO WIP" EN SU LATERAL DERECHO PODEMOS OBSERVAR UNA IMAGEN DE UN BATIDOR DE MANGO ROJO Y EN SU PUNTA UN COPO DE CREMA BLANCO; SEGUIDO A ESTO INFERIORMENTE SE UBICA LA EXPRESIÓN GENÉRICA " TIPO CHANTILLY" (TRADUCCIÓN CHANTILLY=CHANTILLI), NO SE REVINDICA. SE REVINDICA COLORES Y EL CONJUNTO DESCRITO MENOS LOS TÉRMINOS GENÉRICOS.

TRAMITANTE: GABRIELA DELGADO GARCIA - TEODOSIO MARTIN MARTIN - JORGE E. DELGADO GUARDA



Insc. 2023-008503 del 28 DE SEPTIEMBRE DE 2023

NOMBRE DE LA MARCA: MILLION PAULINE

SOLICITADA POR: SHANTOU MILLION PAULINE COSMETICS CO., LTD. Domicilio: Lugang Shangcuo Village Industrial Zone, Chaonan District, Shantou City, Guangdong Province 515100 País: CHINA

EN CLASE: 3

PARA DISTINGUIR: CHAMPÚ; PASTILLAS DE JABÓN DE TOCADOR; QUITAMANCHAS; LUSTRA ZAPATOS; PRODUCTOS COSMÉTICOS; BARRAS DE LABIOS; PERFUMES; CREMAS PARA BLANQUEAR LA PIEL; PASTA DENTAL; INCIENSO; LECHE LIMPIADORA PARA EL BAÑO; ACEITES ESENCIALES; ESMALTE DE UÑAS; MÁSCARA; LÁPICES COSMÉTICOS; BASTONCILLOS DE ALGODÓN CON FINES COSMÉTICOS; MASCARILLAS DE BELLEZA; PESTAÑAS POSTIZAS; ALGODÓN CON FINES COSMÉTICOS; PREPARACIONES DESMAQUILLANTES.

DESCRIPCION DE ETIQUETA: SE LEE LA FRASE MILLION PAULINE ESCRITA EN LETRAS ESTILIZADAS DE TRAZO DELGADO, DE COLOR NEGRO SOBRE UN FONDO BLANCO. MILLION PAULINE ES UNA FRASE DE FANTASIA. MILLION SE TRADUCE AL CASTELLANO COMO MILLON. PAULINE SE TRADUCE AL CASTELLANO COMO PAULINA. SE REIVINDICA LO DESCRITO.

TRAMITANTE: RINCON DE PEREZ MARITZA ISABEL - ANGELA VENTO SANCHEZ - QUIJADA TORRES NEXCYS ORIANA

Million Pauline

Insc. 2023-008758 del 06 DE OCTUBRE DE 2023**NOMBRE DE LA MARCA:** DOÑA EMILIA**SOLICITADA POR:** ALMACENADORA ASOPORTUGUESA II, S. A. Domicilio: Acarigua, Edo. Portuguesa País: VENEZUELA**EN CLASE:** 35**PARA DISTINGUIR:** SERVICIOS DE PUBLICIDAD Y PROMOCIÓN DE NEGOCIOS, GESTIÓN DE NEGOCIO COMERCIAL EN ESPECIAL AQUELLOS DESTINADOS AL COMERCIO ELECTRÓNICO DENTRO DE UN SITIO WEB ACCESADO A TRAVÉS DE INTERNET.**DESCRIPCION DE ETIQUETA:** CONSISTE EN UNA ETIQUETA RECTANGULAR, DE FONDO DE COLOR GRIS, EN CUYO INTERIOR ESTÁN ESCRITAS SOBREPUESTAS LAS PALABRAS DOÑA EMILIA, EN GRUESAS LETRAS DE IMPRENTA MINÚSCULAS, CON SUS INICIALES D Y E MAYÚSCULAS, DE COLOR ROJO Y UNIDAS ENTRE SÍ, BORDEADAS INFERIORMENTE DE SEGMENTOS DE COLOR GRIS OSCURO, QUE SIGUEN LAS TRAYECTORIAS DE LOS TRAZOS INFERIORES DE CADA LETRA. SE REIVINDICA EL CONJUNTO DESCRITO MENOS LA PALABRA GENÉRICA.**TRAMITANTE:** GABRIELA DELGADO GARCIA - JORGE DELGADO - TEODOSIO MARTIN MARTIN**Insc. 2023-009106 del 18 DE OCTUBRE DE 2023****NOMBRE DE LA MARCA:** POLINATUR**SOLICITADA POR:** AVILA OJEDA POLICARPIO Domicilio: URB AVILA ALTA FLORIDA EDF TORRE AVILA APTO 1-E País: VENEZUELA**EN CLASE:** 30**PARA DISTINGUIR:** PANES SALUDABLES INTEGRALES, PAN DE AVENA Y LINAZA, PAN DE PLANTANO VERDE Y COCO, POSTRES SALUDABLES, TORTA DE ALMENDRA Y ZANAHORIA, QUESILLO DE COCO, TORTA INTEGRAL DE CHOCOLATE, INFUSIONES, INFUSION DE PIÑA CURCUMA Y ESPECIAS, INFUSION DE FLOR DE JAMAICA Y LIMON, TE VERDE GENGIBRE Y LIMON, ESPECIAS DESHIDRATADAS Y EN POLVO**DESCRIPCION DE ETIQUETA:** POLINATUR POTENCIA TU NUTRICIÓN, CIRCULO DE COLOR VERDE CON EL NOMBRE QUE CONTIENE UNA RAMA EN SEMI CIRCULO CON TRES HOJAS EN COLOR BLANCO**TRAMITANTE:** AVILA OJEDA POLICARPIO**Insc. 2023-009107 del 18 DE OCTUBRE DE 2023****NOMBRE DE LA MARCA:** TREMENDOS PANAS**SOLICITADA POR:** CONTRAPUNTO INSIGHT, C.A. Domicilio: AV ENTRE LAS MERCEDES, CARABOBO Y GUAICAIPURO EDIF FORUM PISO 3 OF 3-A URB EL ROSAL CARACAS MIRANDA País: VENEZUELA**EN CLASE:** NC**PARA DISTINGUIR:** UNA EMPRESA DEDICADA A ENCUESTAS Y ESTADISTICAS RELACIONADAS CON EL CONSUMO EN GENERAL EN CUALQUIER MATERIA, ANALISIS DE ESTRATEGIAS Y CAMPAÑAS DE MARKETING, ELABORACION DE CUESTIONARIOS E INFORMES.

DESCRIPCION DE ETIQUETA: CONSISTE EN (3) ÓVALOS EN FORMA DE GLOBOS EN COLORES AMARILLO, VERDE Y AZUL INTERPUESTOS UNO ENCIMA DE LOS OTROS, DONDE EL GLOBO DE COLOR AMARILLO SE ENCUENTRA LA PALABRA TREMENDOS PANAS EN LETRA CURSIVA CON UNA SERIE DE LINEAS RECTAS Y PEQUEÑAS DEL LADO IZQUIERDO DEL GLOBO EN COLOR VERDE CLARO, OTRA DE COLOR AZUL Y OTRA DE COLOR VERDE OSCURO DEL LADO DERECHO LAS LENEAS SON DE COLOR VERDE OSCURO, ROSADO Y VERDE CLARO, DONDE LA PALABRA TREMENDOS SE ENCUENTRA SOBRE LA TONALIDAD AZUL Y BLANCO Y LA PALABRA PANAS SE ENCUENTRA SOBRE LA TONALIDAD DE COLOR BLANCO Y ROSADO, LA PALABRA TREMENDOS PANAS YA COMO SE INDICO EL TIPO DE LETRA SON DE COLOR MORADO OSCURO

TRAMITANTE: HECTOR LUIS BERMUDEZ SORONDO

Insc. 2023-009163 del 19 DE OCTUBRE DE 2023

NOMBRE DE LA MARCA: PRESTOLITE

SOLICITADA POR: ROCCO REMMORE C.A. Domicilio: AVENIDA DOCTOR CARLOS SANDA, CASA NUMERO 101-25, URBANIZACION EL VIÑEDO MANZANA 14, VALENCIA ESTADO CARABOBO País: VENEZUELA

EN CLASE: 12

PARA DISTINGUIR: REPUESTOS AUTOMOTRICES Y DE MOTOCICLETAS, TANQUES DE GASOLINA, FRENOS, TREN DELANTERO, AMORTIGUACION

DESCRIPCION DE ETIQUETA: CONSISTE EN LA PALABRA PRESTOLITE ESCRITA EN LETRAS DE COLOR AZUL, DE TRAZOS DELGADOS, Y EN SU PARTE IZQUIERDA PRESENTA UNA FIGURA QUE SEMEJA SER UNA LINTERNA CUYO BOMBILLO ES DE COLOR AZUL Y LA BASE DE COLOR NEGRO

TRAMITANTE: FRANCESCO CASCARANO LABELLARTA



Insc. 2023-009368 del 25 DE OCTUBRE DE 2023

NOMBRE DE LA MARCA: CHICK FIT

SOLICITADA POR: ALIMENTEC TRANSPORTE CA Domicilio: EL CAFETAL CARACAS País: VENEZUELA

EN CLASE: 29

PARA DISTINGUIR: CARNE, PESCADO, AVES Y CAZA; EXTRACTOS DE CARNE; FRUTAS Y LEGUMBRES EN CONSERVA, SECAS Y COCIDAS; JALEAS, MERMELADAS, COMPOTAS; HUEVOS, LECHE Y PRODUCTOS LÁCTEOS; ACEITES Y GRASAS COMESTIBLES, Y ESPECIALMENTE PRODUCTOS ALIMENTICIOS EMPACADOS Y CONSERVADOS AL VACÍO A BASE DE CARNES Y AVES EN DIFERENTES SABORES.

DESCRIPCION DE ETIQUETA: LA MARCA CHICK FIT, COMO MARCA MIXTA O COMPLEJA, ESTÁ INTEGRADA POR UN ELEMENTO FIGURATIVO, COMPUESTO POR UN LOGOTIPO CUYA IMAGEN EVOCA A UN RECTÁNGULO DONDE CONCURREN TANTO EL ELEMENTO DENOMINATIVO COMO EL FIGURATIVO. EL ELEMENTO DENOMINATIVO, ESTÁ INTEGRADO POR DOS PALABRAS: ?CHICK?, CUYA TRADUCCIÓN AL CASTELLANO DEL INGLÉS ES ?CHICA?, POR UNA PARTE, Y, POR LA OTRA ?FIT?, CUYA TRADUCCIÓN AL CASTELLANO DEL INGLÉS ES ?SANO?. AMBAS CON UNA TIPOGRAFÍA MONTSERRAT EN COLOR ROJO. EL ELEMENTO FIGURATIVO ES UNA IMAGEN EVOCATIVA DE UN RECTÁNGULO DIVIDIDO EN DOS ÁREAS RECTANGULARES SIMÉTRICAS. EN EL ÁREA RECTANGULAR SUPERIOR APARECE ESCRITA LA PALABRA ?CHICK?, OCUPÁNDOLA TOTALMENTE. MIENTRAS QUE EL RECTÁNGULO INFERIOR SE ENCUENTRA DIVIDIDO EN DOS



CUADRÍCULAS IGUALES. LA CUADRÍCULA INFERIOR DERECHA CONTIENE UN ELEMENTO ALUSIVO A UN TRAZO DE BRONCHA ANCHA DE BORDES IRREGULARES, QUE LE OTORGA DISTINTIVIDAD A LA MARCA EN SU CONJUNTO; Y, EN LA SEGUNDA CUADRÍCULA DE LA IZQUIERDA APARECE LA OTRA PALABRA "FIT", ALINEADA CADA LETRA, CON LO CUAL SE BRINDA UNA MAYOR ARMONÍA Y ORDEN AL CONJUNTO DESCRITO. EL COLOR EMPLEADO EN TODA LA MARCA ES ROJO QUE CORRESPONDE AL COLOR HEXADECIMAL #E30613 E IGUALMENTE AL MODELO CMYK [SIGLAS DE CIAN O AZUL VERDOSO, MAGENTA, YELLOW (AMARILLO) Y KEY (NEGRO)] VALOR CMYK ES CMYK(0, 97, 92, 11) CUALQUIERA DE LOS DOS 0% DE CIAN, 97% DE MAGENTA, 92% DE AMARILLO Y 11% DE NEGRO. SE REIVINDICA EL CONJUNTO DEL SIGNO DISTINTIVO DESCRITO EN EL COLOR ROJO DESCRITO, A EXCEPCIÓN DE LOS TÉRMINOS GENÉRICOS.

TRAMITANTE: SALAZAR REYES-ZUMETA, LEONEL ANTONIO

Insc. 2023-009697 del 03 DE NOVIEMBRE DE 2023

SOLICITADA POR: INDUSTRIA ALIMENTICIA NACIONAL DE CEREALES Y HARINAS, C.A. (IANCARINA, C.A.) Domicilio: Parque Industrial Los Llanos, Kilómetro 185, Carretera Vía Guanare-Araure, Portuguesa, Venezuela. País: VENEZUELA

QUE MARY ERES HOY

EN CLASE: LC

PARA DISTINGUIR: LEMA COMERCIAL A SER APLICADO A LA MARCA ALIMENTOS MARY. REGISTRO NO. N057025 EN CLASE 46 INTERNACIONAL (NOMBRE COMERCIAL).

TRAMITANTE: LAURA K. RADA CHACON - RONALD EVANS - EUGENIO HERNANDEZ-BRETON - INDIRA ALEJANDRA GARCIA CALLES

Insc. 2023-009737 del 03 DE NOVIEMBRE DE 2023

NOMBRE DE LA MARCA: GS OPTIMUS

SOLICITADA POR: CORPORACIÓN EXCELENCIA CORPEXCA C.A Domicilio: AV PROLONGACIÓN SECTOR LA MORITA TURMERO ARAGUA País: VENEZUELA

EN CLASE: 8

PARA DISTINGUIR: HERRAMIENTAS MANUALES, DESTORNILLADOR, ALICATE, MARTILLOS, PALAS, MAZOS, LIMAS, PICOS, SIERRAS, TENAZAS, TIJERAS.

DESCRIPCIÓN DE ETIQUETA: EL DISEÑO CONSISTE EN UN CONJUNTO DE ELEMENTOS, EN LA PARTE SUPERIOR SE LEE "GS OPTIMUS" (GS ES UNA PALABRA DE FANTASÍA, NO TIENE TRADUCCIÓN Y OPTIMUS QUE TRADUCIDO DEL INGLÉS AL CASTELLANO SIGNIFICA OPTIMO) EN LETRAS DE COLOR AMARILLO CON UN BORDEADO BLANCO, DEBAJO DE ESTO SE OBSERVA UN RECTÁNGULO AMARILLO CON UNA FIGURA IRREGULAR DE COLOR NEGRO, ESTA FIGURA CONSISTE EN VARIAS LÍNEAS IRREGULARES QUE SEMEJA SER UN AVE. NO SE REIVINDICAN TÉRMINOS GENÉRICOS, SÍ SE REIVINDICA TODO EL CONJUNTO DESCRITO.

TRAMITANTE: CHAOYI WU



Insc. 2023-009738 del 03 DE NOVIEMBRE DE 2023

NOMBRE DE LA MARCA: GEM TECHNOLOGY

SOLICITADA POR: SOLUCIONES TECH MEG 2627 C.A Domicilio: calle guaicaipuro chacao miranda País: VENEZUELA



EN CLASE: 42

PARA DISTINGUIR: DESARROLLO DE SOFTWARE, ACTUALIZACION Y MANTENIMIENTO DE SISTEMAS DE SOFTWARE Y BASES DE DATOS, SERVICIOS TECNOLOGICOS, SERVICIOS TECNOLOGICOS DE CONSULTA, SERVICIOS TECNOLOGICOS RELACIONADOS CON ORDENADORES.

DESCRIPCION DE ETIQUETA: EL DISEÑO CONSISTE EN UN HEXÁGONO DE LÍNEAS NEGRAS Y DENTRO DE ÉL UN CONJUNTO DE LÍNEAS DEL MISMO COLOR UBICADAS PARALELAMENTE, DEBAJO DE ESTO SE LEE GEM TECHNOLOGY (GEM ES UNA PALABRA DE FANTASÍA, NO TIENE TRADUCCIÓN Y TECHNOLOGY QUE TRADUCIDO DEL INGLÉS AL CASTELLANO SIGNIFICA TECNOLOGÍA) LA PALABRA GEM ESTÁ ESCRITA CON LETRAS MAYÚSCULAS Y TRAZO GRUESO, MIENTRAS QUE TECHNOLOGY TIENE LA PRIMERA LETRA MAYÚSCULA Y EL RESTO MINÚSCULA Y DE TRAZO DELGADO, TODO ESTO DE COLOR NEGRO. NO SE REIVINDICAN TÉRMINOS GENÉRICOS PERO SI SE REIVINDICA TODO EL CONJUNTO DESCRITO.

TRAMITANTE: REQUENA RODRÍGUEZ MARITZABEL DEL VALLE

Insc. 2023-010045 del 13 DE NOVIEMBRE DE 2023

NOMBRE DE LA MARCA: FASHION DEPOT

SOLICITADA POR: TOP BRANDS C.A. Domicilio: EDIF CENTRO CORPORATIVO LA VIÑA PLAZA PISO 4 OF 11 Y 12 URB LA VIÑA, VALENCIA CARABOBO País: VENEZUELA

EN CLASE: 37

PARA DISTINGUIR: SERVICIOS DE CONSTRUCCIÓN; SERVICIOS DE INSTALACIÓN Y REPARACIÓN; EXTRACCIÓN MINERA, PERFORACIÓN DE GAS Y DE PETRÓLEO.

DESCRIPCION DE ETIQUETA: CONSISTE EN UNA ETIQUETA EN LA CUAL SE LEE EL NOMBRE FASHION DEPOT, PALABRA CREADA CUYO SIGNIFICADO EN INGLÉS ES ALMACÉN DE MODA, UN CONCEPTO QUE REPRESENTA TODO LOS RELACIONADO CON ESE RUBRO. ESTÁ ESCRITO TODO EN MAYÚSCULA. SU ESTILO TIPOGRÁFICO ES PALO SECO, LO QUE DA MODERNIDAD. EL LOGOTIPO SE UTILIZARÁ CON EL COLOR EXPRESADO EN ESTE DOCUMENTO (NARANJA CON BLANCO). LA FUENTE UTILIZADA PARA LA CREACIÓN DEL MISMO FUE OSWALD

TRAMITANTE: VILLEGAS FERNANDEZ EUGENIA ESHTER - MARIAN PIERINA SCIVOLETTO OCHOA



Insc. 2023-010046 del 13 DE NOVIEMBRE DE 2023

NOMBRE DE LA MARCA: FASHION DEPOT

SOLICITADA POR: TOP BRANDS C.A. Domicilio: EDIF CENTRO CORPORATIVO LA VIÑA PLAZA PISO 4 OF 11 Y 12 URB LA VIÑA, VALENCIA CARABOBO País: VENEZUELA

EN CLASE: 38

PARA DISTINGUIR: SERVICIOS DE TELECOMUNICACIONES.

DESCRIPCION DE ETIQUETA: CONSISTE EN UNA ETIQUETA EN LA CUAL SE LEE EL NOMBRE FASHION DEPOT, PALABRA CREADA CUYO SIGNIFICADO EN INGLÉS ES ALMACÉN DE MODA, UN CONCEPTO QUE REPRESENTA TODO LOS RELACIONADO CON ESE RUBRO. ESTÁ ESCRITO TODO EN MAYÚSCULA. SU ESTILO TIPOGRÁFICO ES PALO SECO, LO QUE DA MODERNIDAD. EL LOGOTIPO SE UTILIZARÁ CON EL COLOR EXPRESADO EN ESTE DOCUMENTO (NARANJA CON BLANCO). LA FUENTE UTILIZADA PARA LA CREACIÓN DEL MISMO FUE OSWALD

TRAMITANTE: VILLEGAS FERNANDEZ EUGENIA ESHTER - MARIAN PIERINA SCIVOLETTO OCHOA



Insc. 2023-010047 del 13 DE NOVIEMBRE DE 2023**NOMBRE DE LA MARCA:** FASHION DEPOT**SOLICITADA POR:** TOP BRANDS C.A. Domicilio: EDIF CENTRO CORPORATIVO LA VIÑA PLAZA PISO 4 OF 11 Y 12 URB LA VIÑA, VALENCIA CARABOBO País: VENEZUELA**EN CLASE:** 39**PARA DISTINGUIR:** TRANSPORTE; EMBALAJE Y ALMACENAMIENTO DE MERCANCÍAS; ORGANIZACIÓN DE VIAJES.**DESCRIPCION DE ETIQUETA:** CONSISTE EN UNA ETIQUETA EN LA CUAL SE LEE EL NOMBRE FASHION DEPOT, PALABRA CREADA CUYO SIGNIFICADO EN INGLÉS ES ALMACÉN DE MODA, UN CONCEPTO QUE REPRESENTA TODO LOS RELACIONADO CON ESE RUBRO. ESTÁ ESCRITO TODO EN MAYÚSCULA. SU ESTILO TIPOGRÁFICO ES PALO SECO, LO QUE DA MODERNIDAD. EL LOGOTIPO SE UTILIZARÁ CON EL COLOR EXPRESADO EN ESTE DOCUMENTO (NARANJA CON BLANCO). LA FUENTE UTILIZADA PARA LA CREACIÓN DEL MISMO FUE OSWALD**TRAMITANTE:** VILLEGAS FERNANDEZ EUGENIA ESHTER - MARIAN PIERINA SCIVOLETTO OCHOA

 FASHION
DEPOT
Insc. 2023-010048 del 13 DE NOVIEMBRE DE 2023**NOMBRE DE LA MARCA:** FASHION DEPOT**SOLICITADA POR:** TOP BRANDS C.A. Domicilio: EDIF CENTRO CORPORATIVO LA VIÑA PLAZA PISO 4 OF 11 Y 12 URB LA VIÑA, VALENCIA CARABOBO País: VENEZUELA**EN CLASE:** 40**PARA DISTINGUIR:** TRATAMIENTO DE MATERIALES; RECICLAJE DE RESIDUOS Y DESECHOS; PURIFICACIÓN DEL AIRE Y TRATAMIENTO DEL AGUA; SERVICIOS DE IMPRESIÓN; CONSERVACIÓN DE ALIMENTOS Y BEBIDAS.**DESCRIPCION DE ETIQUETA:** CONSISTE EN UNA ETIQUETA EN LA CUAL SE LEE EL NOMBRE FASHION DEPOT, PALABRA CREADA CUYO SIGNIFICADO EN INGLÉS ES ALMACÉN DE MODA, UN CONCEPTO QUE REPRESENTA TODO LOS RELACIONADO CON ESE RUBRO. ESTÁ ESCRITO TODO EN MAYÚSCULA. SU ESTILO TIPOGRÁFICO ES PALO SECO, LO QUE DA MODERNIDAD. EL LOGOTIPO SE UTILIZARÁ CON EL COLOR EXPRESADO EN ESTE DOCUMENTO (NARANJA CON BLANCO). LA FUENTE UTILIZADA PARA LA CREACIÓN DEL MISMO FUE OSWALD**TRAMITANTE:** VILLEGAS FERNANDEZ EUGENIA ESHTER - MARIAN PIERINA SCIVOLETTO OCHOA

 FASHION
DEPOT
Insc. 2023-010049 del 13 DE NOVIEMBRE DE 2023**NOMBRE DE LA MARCA:** FASHION DEPOT**SOLICITADA POR:** TOP BRANDS C.A. Domicilio: EDIF CENTRO CORPORATIVO LA VIÑA PLAZA PISO 4 OF 11 Y 12 URB LA VIÑA, VALENCIA CARABOBO País: VENEZUELA**EN CLASE:** 41**PARA DISTINGUIR:** EDUCACIÓN; FORMACIÓN; SERVICIOS DE ENTRETENIMIENTO; ACTIVIDADES DEPORTIVAS Y CULTURALES.**DESCRIPCION DE ETIQUETA:** CONSISTE EN UNA ETIQUETA EN LA CUAL SE LEE EL NOMBRE FASHION DEPOT, PALABRA CREADA CUYO SIGNIFICADO EN INGLÉS ES ALMACÉN DE MODA, UN CONCEPTO QUE REPRESENTA TODO LOS RELACIONADO CON ESE RUBRO. ESTÁ ESCRITO

 FASHION
DEPOT

TODO EN MAYÚSCULA. SU ESTILO TIPOGRÁFICO ES PALO SECO, LO QUE DA MODERNIDAD. EL LOGOTIPO SE UTILIZARÁ CON EL COLOR EXPRESADO EN ESTE DOCUMENTO (NARANJA CON BLANCO). LA FUENTE UTILIZADA PARA LA CREACIÓN DEL MISMO FUE OSWALD

TRAMITANTE: VILLEGAS FERNANDEZ EUGENIA ESHTER - MARIAN PIERINA SCIVOLETTO OCHOA

Insc. 2023-010050 del 13 DE NOVIEMBRE DE 2023

NOMBRE DE LA MARCA: FASHION DEPOT

SOLICITADA POR: TOP BRANDS C.A. Domicilio: EDIF CENTRO CORPORATIVO LA VIÑA PLAZA PISO 4 OF 11 Y 12 URB LA VIÑA, VALENCIA CARABOBO País: VENEZUELA

EN CLASE: 42

PARA DISTINGUIR: SERVICIOS CIENTÍFICOS Y TECNOLÓGICOS, ASÍ COMO SERVICIOS DE INVESTIGACIÓN Y DISEÑO CONEXOS; SERVICIOS DE ANÁLISIS INDUSTRIAL, INVESTIGACIÓN INDUSTRIAL Y DISEÑO INDUSTRIAL; CONTROL DE CALIDAD Y SERVICIOS DE AUTENTICACIÓN; DISEÑO Y DESARROLLO DE HARDWARE Y SOFTWARE.

DESCRIPCION DE ETIQUETA: CONSISTE EN UNA ETIQUETA EN LA CUAL SE LEE EL NOMBRE FASHION DEPOT, PALABRA CREADA CUYO SIGNIFICADO EN INGLÉS ES ALMACÉN DE MODA, UN CONCEPTO QUE REPRESENTA TODO LOS RELACIONADO CON ESE RUBRO. ESTÁ ESCRITO TODO EN MAYÚSCULA. SU ESTILO TIPOGRÁFICO ES PALO SECO, LO QUE DA MODERNIDAD. EL LOGOTIPO SE UTILIZARÁ CON EL COLOR EXPRESADO EN ESTE DOCUMENTO (NARANJA CON BLANCO). LA FUENTE UTILIZADA PARA LA CREACIÓN DEL MISMO FUE OSWALD

TRAMITANTE: VILLEGAS FERNANDEZ EUGENIA ESHTER - MARIAN PIERINA SCIVOLETTO OCHOA



Insc. 2023-010051 del 13 DE NOVIEMBRE DE 2023

NOMBRE DE LA MARCA: FASHION DEPOT

SOLICITADA POR: TOP BRANDS C.A. Domicilio: EDIF CENTRO CORPORATIVO LA VIÑA PLAZA PISO 4 OF 11 Y 12 URB LA VIÑA, VALENCIA CARABOBO País: VENEZUELA

EN CLASE: 43

PARA DISTINGUIR: SERVICIOS DE RESTAURACIÓN (ALIMENTACIÓN); HOSPEDAJE TEMPORAL.

DESCRIPCION DE ETIQUETA: CONSISTE EN UNA ETIQUETA EN LA CUAL SE LEE EL NOMBRE FASHION DEPOT, PALABRA CREADA CUYO SIGNIFICADO EN INGLÉS ES ALMACÉN DE MODA, UN CONCEPTO QUE REPRESENTA TODO LOS RELACIONADO CON ESE RUBRO. ESTÁ ESCRITO TODO EN MAYÚSCULA. SU ESTILO TIPOGRÁFICO ES PALO SECO, LO QUE DA MODERNIDAD. EL LOGOTIPO SE UTILIZARÁ CON EL COLOR EXPRESADO EN ESTE DOCUMENTO (NARANJA CON BLANCO). LA FUENTE UTILIZADA PARA LA CREACIÓN DEL MISMO FUE OSWALD

TRAMITANTE: VILLEGAS FERNANDEZ EUGENIA ESHTER - MARIAN PIERINA SCIVOLETTO OCHOA



Insc. 2023-010052 del 13 DE NOVIEMBRE DE 2023

NOMBRE DE LA MARCA: FASHION DEPOT

SOLICITADA POR: TOP BRANDS C.A. Domicilio: EDIF CENTRO CORPORATIVO LA VIÑA PLAZA PISO 4 OF 11 Y 12 URB LA VIÑA, VALENCIA CARABOBO País: VENEZUELA

EN CLASE: 44

PARA DISTINGUIR: SERVICIOS MÉDICOS; SERVICIOS VETERINARIOS; TRATAMIENTOS DE



HIGIENE Y DE BELLEZA PARA PERSONAS O ANIMALES; SERVICIOS DE AGRICULTURA, ACUICULTURA, HORTICULTURA Y SILVICULTURA.

DESCRIPCION DE ETIQUETA: CONSISTE EN UNA ETIQUETA EN LA CUAL SE LEE EL NOMBRE FASHION DEPOT, PALABRA CREADA CUYO SIGNIFICADO EN INGLÉS ES ALMACÉN DE MODA, UN CONCEPTO QUE REPRESENTA TODO LOS RELACIONADO CON ESE RUBRO. ESTÁ ESCRITO TODO EN MAYÚSCULA. SU ESTILO TIPOGRÁFICO ES PALO SECO, LO QUE DA MODERNIDAD. EL LOGOTIPO SE UTILIZARÁ CON EL COLOR EXPRESADO EN ESTE DOCUMENTO (NARANJA CON BLANCO). LA FUENTE UTILIZADA PARA LA CREACIÓN DEL MISMO FUE OSWALD

TRAMITANTE:

Insc. 2023-010053 del 13 DE NOVIEMBRE DE 2023

NOMBRE DE LA MARCA: FASHION DEPOT

SOLICITADA POR: TOP BRANDS C.A. Domicilio: EDIF CENTRO CORPORATIVO LA VIÑA PLAZA PISO 4 OF 11 Y 12 URB LA VIÑA, VALENCIA CARABOBO País: VENEZUELA



EN CLASE: 45

PARA DISTINGUIR: SERVICIOS JURÍDICOS; SERVICIOS DE SEGURIDAD PARA LA PROTECCIÓN FÍSICA DE BIENES MATERIALES Y PERSONAS; SERVICIOS PERSONALES Y SOCIALES PRESTADOS POR TERCEROS PARA SATISFACER NECESIDADES INDIVIDUALES.

DESCRIPCION DE ETIQUETA: CONSISTE EN UNA ETIQUETA EN LA CUAL SE LEE EL NOMBRE FASHION DEPOT, PALABRA CREADA CUYO SIGNIFICADO EN INGLÉS ES ALMACÉN DE MODA, UN CONCEPTO QUE REPRESENTA TODO LOS RELACIONADO CON ESE RUBRO. ESTÁ ESCRITO TODO EN MAYÚSCULA. SU ESTILO TIPOGRÁFICO ES PALO SECO, LO QUE DA MODERNIDAD. EL LOGOTIPO SE UTILIZARÁ CON EL COLOR EXPRESADO EN ESTE DOCUMENTO (NARANJA CON BLANCO). LA FUENTE UTILIZADA PARA LA CREACIÓN DEL MISMO FUE OSWALD

TRAMITANTE: VILLEGAS FERNANDEZ EUGENIA ESHTER - MARIAN PIERINA SCIVOLETTO OCHOA

Insc. 2023-010317 del 21 DE NOVIEMBRE DE 2023

NOMBRE DE LA MARCA: O

SOLICITADA POR: BRIDGESTONE CORPORATION Domicilio: 1-1, Kyobashi 3-chome, Chuo-ku, Tokyo, Japón País: JAPON



EN CLASE: 37

PARA DISTINGUIR: SERVICIOS DE DIAGNÓSTICO, ASESORAMIENTO E INFORMACIÓN EN RELACIÓN A LA INSPECCIÓN, REPARACIÓN O MANTENIMIENTO EN EL CAMPO DE LOS NEUMÁTICOS Y VEHÍCULOS DE MOTORES; SERVICIOS DE DIAGNÓSTICO, CONSULTORÍA E INFORMACIÓN RELACIONADA AL REENCAUCHADO DE NEUMÁTICOS.

DESCRIPCION DE ETIQUETA: LA ETIQUETA QUE SE PRESENTA A CONTINUACIÓN CONSISTE EN LA REPRESENTACIÓN GRÁFICA DE LA LETRA O ESCRITA DE FORMA ESTILIZADA, EN MINÚSCULA DE TRAZO GRUESO, DE COLOR NEGRO, CON LA PARTICULARIDAD QUE LA LETRA O EN LA PARTE SUPERIOR DERECHA SE ENCUENTRA SEGMENTADA POR TRES LÍNEAS SEMICIRCULARES GRUESAS DE COLOR ROJO. EL FONDO DE LA ETIQUETA ES DE COLOR BLANCO. SE REIVINDICA EL CONJUNTO DESCRITO.

TRAMITANTE: DANA RUTH BENTATA - LAURA K. RADA CHACON - BENTATA KAREL - BEYER, ANETTE M

Insc. 2023-010320 del 21 DE NOVIEMBRE DE 2023**SOLICITADA POR:** KOENIG & BAUER BANKNOTE SOLUTIONS SA Domicilio: Lausanne País: SUIZA**AKTINA****EN CLASE:** 9**PARA DISTINGUIR:** MAQUINAS Y APARATOS ELECTRONICOS PARA EL CONTROL DE LA CALIDAD DE IMPRESION DE DOCUMENTOS IMPRESOS, EN PARTICULAR BILLETES, PAPELES FIDUCIARIOS; MÁQUINAS Y APARATOS ELECTRÓNICOS PARA CLASIFICAR BILLETES; MÁQUINAS MECÁNICAS Y ELECTRÓNICAS PARA LA MEDICIÓN Y CONTROL DE DATOS BIOMÉTRICOS.**TRAMITANTE:** HOET LINARES FRANKLIN - PATRICIA HOET DE LIMBOURG - ALICIA MOLERO MORAN - JOAQUIN IGNACIO NUÑEZ LANDAEZ - HERNANDEZ ROMERO ANA ELIZABETH - FLAVIA AMOROSO DE SENA

Insc. 2023-010359 del 22 DE NOVIEMBRE DE 2023**SOLICITADA POR:** PHILIP MORRIS PRODUCTS S.A. Domicilio: Quai Jeanrenaud 3, 2000, Neuchâtel País: SUIZA**ILUMA ONE****EN CLASE:** 34**PARA DISTINGUIR:** VAPORIZADOR ALÁMBRICO PARA CIGARRILLOS ELECTRÓNICOS Y DISPOSITIVOS ELECTRÓNICOS PARA FUMAR; TABACO, EN BRUTO O MANUFACTURADO; PRODUCTOS DEL TABACO, INCLUIDOS LOS PUROS; CIGARRILLOS, CIGARRITOS, TABACO PARA ENROLLAR SUS PROPIOS CIGARRILLOS, TABACO DE PIPA, TABACO DE MASTICACIÓN, TABACO DE TABACO, CIGARRILLOS SIN FILTRO (KRETEK); RAPÉ HÚMEDO (SNUS); SUSTITUTOS DEL TABACO (NO CON FINES MÉDICOS); ARTÍCULOS PARA FUMADORES, INCLUIDOS PAPEL Y TUBOS DE CIGARRILLOS, FILTROS PARA CIGARRILLOS, LATAS DE TABACO, CAJAS DE CIGARRILLOS Y CENICEROS PARA FUMADORES, PIPAS, APARATOS DE BOLSILLO PARA CIGARRILLOS ENROLLADOS, ENCENDEDORES PARA FUMADORES; FÓSFOROS; PALOS DE TABACO, PRODUCTOS DE TABACO PARA CALENTARSE, DISPOSITIVOS ELECTRÓNICOS Y SUS PARTES PARA CALENTAR CIGARRILLOS O TABACO PARA LIBERAR AEROSOLES QUE CONTIENEN NICOTINA PARA INHALAR; SOLUCIONES LÍQUIDAS DE NICOTINA PARA SU USO EN CIGARRILLOS ELECTRÓNICOS; DISPOSITIVOS ELECTRÓNICOS PARA FUMAR; CIGARRILLOS ELECTRÓNICOS; CIGARRILLOS ELECTRÓNICOS COMO SUSTITUTOS DE CIGARRILLOS TRADICIONALES; DISPOSITIVOS ELECTRÓNICOS PARA LA INHALACIÓN DE AEROSOLES QUE CONTIENEN NICOTINA; DISPOSITIVOS DE VAPORIZACIÓN ORAL PARA FUMADORES, PRODUCTOS DEL TABACO Y SUCEDÁNEOS DEL TABACO; ARTÍCULOS DE FUMADOR PARA CIGARRILLOS ELECTRÓNICOS; PIEZAS Y ACCESORIOS PARA LOS PRODUCTOS MENCIONADOS INCLUIDOS EN LA CLASE 34; DISPOSITIVOS PARA LA EXTINCIÓN DE CIGARRILLOS Y PUROS CALENTADOS, ASÍ COMO PALOS DE TABACO CALENTADOS; CAJAS DE CIGARRILLOS ELECTRÓNICOS RECARGABLES.**TRAMITANTE:** PAZ PARRA FRANCISCO - AGUERREVERE SANCHEZ JUAN JOSE - ROSA MARIA MEJUTO - MERCEDES PARRA DE ALEXANDRE - OLGA NASS DE MASSIANI - REINALDO JOSE BADILLO GARCIA

Insc. 2023-010360 del 22 DE NOVIEMBRE DE 2023**SOLICITADA POR:** PHILIP MORRIS PRODUCTS S.A. Domicilio: Quai Jeanrenaud 3, 2000, Neuchâtel País: SUIZA**ILUMA PRIME****EN CLASE:** 34**PARA DISTINGUIR:** VAPORIZADOR ALÁMBRICO PARA CIGARRILLOS ELECTRÓNICOS Y

DISPOSITIVOS ELECTRÓNICOS PARA FUMAR; TABACO, EN BRUTO O MANUFACTURADO; PRODUCTOS DEL TABACO, INCLUIDOS LOS PUROS; CIGARRILLOS, CIGARRITOS, TABACO PARA ENROLLAR SUS PROPIOS CIGARRILLOS, TABACO DE PIPA, TABACO DE MASTICACIÓN, TABACO DE TABACO, CIGARRILLOS SIN FILTRO (KRETEK); RAPÉ HÚMEDO (SNUS); SUSTITUTOS DEL TABACO (NO CON FINES MÉDICOS); ARTÍCULOS PARA FUMADORES, INCLUIDOS PAPEL Y TUBOS DE CIGARRILLOS, FILTROS PARA CIGARRILLOS, LATAS DE TABACO, CAJAS DE CIGARRILLOS Y CENICEROS PARA FUMADORES, PIPAS, APARATOS DE BOLSILLO PARA CIGARRILLOS ENROLLADOS, ENCENDEDORES PARA FUMADORES; FÓSFOROS; PALOS DE TABACO, PRODUCTOS DE TABACO PARA CALENTARSE, DISPOSITIVOS ELECTRÓNICOS Y SUS PARTES PARA CALENTAR CIGARRILLOS O TABACO PARA LIBERAR AEROSOLES QUE CONTIENEN NICOTINA PARA INHALAR; SOLUCIONES LÍQUIDAS DE NICOTINA PARA SU USO EN CIGARRILLOS ELECTRÓNICOS; DISPOSITIVOS ELECTRÓNICOS PARA FUMAR; CIGARRILLOS ELECTRÓNICOS; CIGARRILLOS ELECTRÓNICOS COMO SUSTITUTOS DE CIGARRILLOS TRADICIONALES; DISPOSITIVOS ELECTRÓNICOS PARA LA INHALACIÓN DE AEROSOLES QUE CONTIENEN NICOTINA; DISPOSITIVOS DE VAPORIZACIÓN ORAL PARA FUMADORES, PRODUCTOS DEL TABACO Y SUCEDÁNEOS DEL TABACO; ARTÍCULOS DE FUMADOR PARA CIGARRILLOS ELECTRÓNICOS; PIEZAS Y ACCESORIOS PARA LOS PRODUCTOS MENCIONADOS INCLUIDOS EN LA CLASE 34; DISPOSITIVOS PARA LA EXTINCIÓN DE CIGARRILLOS Y PUROS CALENTADOS, ASÍ COMO PALOS DE TABACO CALENTADOS; CAJAS DE CIGARRILLOS ELECTRÓNICOS RECARGABLES.

TRAMITANTE: PAZ PARRA FRANCISCO - AGUERREVERE SANCHEZ JUAN JOSE - ROSA MARIA MEJUTO - MERCEDES PARRA DE ALEXANDRE - OLGA NASS DE MASSIANI - REINALDO JOSE BADILLO GARCIA

Insc. 2023-010371 del 22 DE NOVIEMBRE DE 2023

SOLICITADA POR: FERRARI S.P.A. Domicilio: Via Emilia Est 1163, Modena, Italia País: ITALIA

FERRARI 499P MODIFICATA

EN CLASE: 12

PARA DISTINGUIR: AUTOMÓVILES; AUTOS; AUTOS DE CARRERAS; AUTOS DEPORTIVOS; AUTOS DE MOTOR; AUTOS QUE SE CONDUCEN SOLOS; AUTOS QUE FUNCIONAN CON HIDRÓGENO; VEHÍCULOS ELÉCTRICOS; VEHÍCULOS HÍBRIDOS; VEHÍCULOS TERRESTRES AUTÓNOMOS; VEHÍCULOS UTILITARIOS DEPORTIVOS; REMOLQUES [VEHÍCULOS]; AUTOMÓVILES FÍSICOS, AUTOS FÍSICOS, AUTOS DE CARRERAS FÍSICOS, AUTOS DEPORTIVOS FÍSICOS, VEHÍCULOS FÍSICOS, AUTENTICADOS POR FICHAS NO FUNGIBLES [NFT]; PARTES ESTRUCTURALES FÍSICAS DE AUTOMÓVILES, AUTOS DE CARRERAS, AUTOS DEPORTIVOS, VEHÍCULOS TERRESTRES, AÉREOS Y ACUÁTICOS, AUTENTICADAS POR FICHAS NO FUNGIBLES [NFT], A SABER, MOTORES, CARROCERÍAS, CHASIS, CAPÓS, ASIENTOS, VOLANTES, TABLEROS, PUERTAS, MANILLAS PARA PUERTAS, SEÑALES DE DIRECCIÓN, PARACHOQUES, GUARDAFANGOS, ESPEJOS RETROVISORES, VENTANILLAS, PARABRISAS, FRENOS, TANQUES DE COMBUSTIBLE, TAPONES PARA TANQUES DE COMBUSTIBLE, BOCINAS PARA VEHÍCULOS, NEUMÁTICOS, CARCASAS PARA NEUMÁTICOS, CÁMARAS DE AIRE PARA NEUMÁTICOS, NEUMÁTICOS, RUEDAS, LLANTAS PARA RUEDAS; PIEZAS FÍSICAS DE RECAMBIO Y ACCESORIOS FÍSICOS PARA AUTOMÓVILES, AUTOS DE CARRERAS, AUTOS DEPORTIVOS, VEHÍCULOS TERRESTRES, AÉREOS Y ACUÁTICOS, AUTENTICADOS MEDIANTE FICHAS NO FUNGIBLES [NFT], A SABER, FUNDAS DE ASIENTOS, FUNDAS DE VEHÍCULOS, FUNDAS DE VOLANTES, FUNDAS DE TABLEROS, FUNDAS DE MALETEROS, REVESTIMIENTOS INTERIORES, TAPICERÍAS, TAPASOL, VISERAS, REPOSACABEZAS, APOSABRAZOS, PORTAESQUÍ, ENCENDEDORES, PORTAEQUIPAJES, COJINES DE ASIENTOS, LIMPIAPARABRISAS, TECHOS CORREDIZOS,

CENICEROS, PORTAVASOS; MOTORES ELÉCTRICOS PARA VEHÍCULOS TERRESTRES; MOTORES PARA VEHÍCULOS TERRESTRES; ASIENTOS DE VEHÍCULOS; ASIENTOS DE CARRERAS PARA AUTOMÓVILES; FUNDAS DE ASIENTOS PARA VEHÍCULOS; FUNDAS DE VEHÍCULOS; VOLANTES PARA VEHÍCULOS; CUBIERTAS PARA VOLANTES DE VEHÍCULOS; TABLEROS PARA VEHÍCULOS; CUBIERTAS DE TABLEROS ADAPTADAS PARA VEHÍCULOS; PUERTAS PARA AUTOMÓVILES; MANILLAS PARA PUERTAS DE AUTOMÓVILES; CUBIERTAS PARA COMPARTIMENTOS DE EQUIPAJE [PARTES DE VEHÍCULOS]; TAPICERÍA PARA VEHÍCULOS; REVESTIMIENTOS INTERIORES PARA AUTOMÓVILES; CORTINILLAS PARASOL ADAPTADAS PARA AUTOMÓVILES; PARASOLES PARA AUTOMÓVILES; REPOSACABEZAS PARA ASIENTOS DE VEHÍCULOS; APOSABRAZOS PARA ASIENTOS DE VEHÍCULOS; PORTAESQUÍ PARA AUTOMÓVILES; ENCENDEDORES PARA AUTOMÓVILES; PORTAEQUIPAJES PARA VEHÍCULOS; SEÑALES DE DIRECCIÓN PARA VEHÍCULOS; COJINES PARA ASIENTOS DE AUTOMÓVILES; RUEDAS NEUMÁTICAS; CARCASAS PARA RUEDAS NEUMÁTICAS; CÁMARAS DE AIRE PARA RUEDAS NEUMÁTICAS; NEUMÁTICOS PARA VEHÍCULOS; NEUMÁTICOS PARA AUTOMÓVILES; PARCHES DE CAUCHO ADHESIVO PARA REPARAR CÁMARAS DE AIRE; EQUIPOS DE REPARACIÓN DE CÁMARAS DE AIRE; CLIPS ADAPTADOS PARA LA FIJACIÓN DE PIEZAS DE AUTOMÓVILES A CARROCERÍAS DE AUTOMÓVILES; CARROCERÍAS DE VEHÍCULOS; CHASIS DE VEHÍCULOS; CAPÓS DE VEHÍCULOS; PARACHOQUES DE VEHÍCULOS; MOTORES DE PROPULSIÓN DE VEHÍCULOS TERRESTRES; GUARDAFANGOS; RETROVISORES; VENTANILLAS PARA VEHÍCULOS; PARABRISAS; LIMPIAPARABRISAS; FRENOS PARA VEHÍCULOS; DEPÓSITOS DE COMBUSTIBLE PARA VEHÍCULOS TERRESTRES; TAPONES PARA DEPÓSITOS DE COMBUSTIBLE DE VEHÍCULOS; BOCINAS PARA VEHÍCULOS; CÁRTERES PARA COMPONENTES DE VEHÍCULOS TERRESTRES, EXCEPTO PARA MOTORES; RUEDAS PARA AUTOMÓVILES; LLANTAS PARA RUEDAS DE VEHÍCULOS; RUEDAS LIBRES PARA VEHÍCULOS TERRESTRES; TUERCAS PARA RUEDAS DE VEHÍCULOS; TECHOS CORREDIZOS PARA AUTOMÓVILES; CAPOTAS PARA VEHÍCULOS TERRESTRES; CENICEROS PARA AUTOMÓVILES; PORTAVASOS PARA AUTOMÓVILES; PORTAVASOS PARA VEHÍCULOS; CAJONES PARA TABLEROS [PARTES DE AUTOMÓVILES]; ESCOTILLA DE TABLEROS [PARTES DE AUTOMÓVILES]; GUANTERAS PARA AUTOMÓVILES; GUANTERAS PARA AUTOMÓVILES; ORGANIZADORES DE RESPALDOS DE ASIENTOS ESPECIALMENTE ADAPTADOS PARA SU USO EN AUTOMÓVILES; PASADORES DE CAPÓ DE VEHÍCULOS; PASADORES DE CAPÓ DE VEHÍCULOS; RODAMIENTOS [PARTES DE VEHÍCULOS]; BICICLETAS; BICICLETAS ELÉCTRICAS; REMOLQUES PARA EL TRANSPORTE DE BICICLETAS; MOTOCICLETAS; MOTOCICLETAS ELÉCTRICAS; TRICICLOS; PATINETES [VEHÍCULOS]; TRINEOS DE EMPUJE; TRINEOS [VEHÍCULOS]; CINTURONES DE SEGURIDAD PARA ASIENTOS DE VEHÍCULOS; ARNESES DE SEGURIDAD PARA ASIENTOS DE VEHÍCULOS; BOLSAS DE AIRE [DISPOSITIVOS DE SEGURIDAD PARA AUTOMÓVILES]; DISPOSITIVOS ANTIDESLIZANTES PARA NEUMÁTICOS DE VEHÍCULOS; ASIENTOS DE SEGURIDAD PARA NIÑOS, PARA VEHÍCULOS; ASIENTOS DE SEGURIDAD PARA ANIMALES DOMÉSTICOS, PARA SU USO EN VEHÍCULOS; DISPOSITIVOS ANTIRROBO PARA VEHÍCULOS; COCHES DE BEBÉ; FUNDAS PARA COCHES DE BEBÉ; COCHES DE BEBÉ; FUNDAS PARA COCHES DE BEBÉ; CAPAZOS [PARTES DE COCHES DE BEBÉ Y SILLAS DE BEBÉ], A SABER, CAPAZOS PARA COCHES DE BEBÉ Y SILLAS DE PASEO; BOLSAS ADAPTADAS PARA COCHES DE BEBÉ Y SILLAS DE PASEO; CUBREPIÉS ADAPTADOS PARA COCHES DE BEBÉ Y SILLAS DE PASEO; COCHES DE ANIMALES; PARACAÍDAS; CARRETILLA DE DOS RUEDAS; CARROS Y CARRETILLAS DE TRACCIÓN HUMANA; TELESQUÍES; CARRO DE GOLF; MOTONETAS DE AUTOEQUILIBRADAS; TABLAS DE AUTOEQUILIBRIO; MONOCICLOS ELÉCTRICOS AUTOEQUILIBRADOS; PATINETAS ACUÁTICAS [MOTOS ACUÁTICAS]; GRÚAS; AUTO RESTAURANTE; DRONES FOTOGRÁFICOS; TORRES DE VIGILANCIA ESPECIALMENTE ADAPTADAS PARA VEHÍCULOS; ACTUADORES

LINEALES NEUMÁTICOS O HIDRÁULICOS PARA VEHÍCULOS TERRESTRES; PATINETAS MOTORIZADOS; VEHÍCULOS PARA LA NIEVE; VEHÍCULOS DE MOVILIDAD (PRODUCTOS NACIONALES Y/O EXTRANJEROS).

TRAMITANTE: HERNANDEZ GRISANTI HUMBERTO - DANA RUTH BENTATA - LAURA K. RADA CHACON - BENTATA KAREL - BEYER, ANETTE M

Insc. 2023-010372 del 22 DE NOVIEMBRE DE 2023

NOMBRE DE LA MARCA: SF90XX STRADALE

SOLICITADA POR: FERRARI S.P.A. Domicilio: Via Emilia Est 1163, Modena, Italia País: ITALIA



EN CLASE: 12

PARA DISTINGUIR: AUTOMÓVILES; AUTOS; AUTOS DE CARRERAS; AUTOS DEPORTIVOS; AUTOS DE MOTOR; AUTOS QUE SE CONDUCEN SOLOS; AUTOS QUE FUNCIONAN CON HIDRÓGENO; VEHÍCULOS ELÉCTRICOS; VEHÍCULOS HÍBRIDOS; VEHÍCULOS TERRESTRES AUTÓNOMOS; VEHÍCULOS UTILITARIOS DEPORTIVOS; REMOLQUES [VEHÍCULOS]; AUTOMÓVILES FÍSICOS, AUTOS FÍSICOS, AUTOS FÍSICOS DE CARRERAS, AUTOS FÍSICOS DEPORTIVOS, VEHÍCULOS FÍSICOS, AUTENTICADOS POR FICHAS NO FUNGIBLES [NFT]; PARTES ESTRUCTURALES FÍSICAS DE AUTOMÓVILES, AUTOS DE CARRERAS, AUTOS DEPORTIVOS, VEHÍCULOS TERRESTRES, AÉREOS Y ACUÁTICOS, AUTENTICADOS POR FICHAS NO FUNGIBLES [NFT], A SABER, MOTORES, PROPULSORES, CARROCERÍAS, CHASIS, CAPÓS, ASIENTOS, VOLANTES, TABLEROS, PUERTAS, MANILLAS PARA PUERTAS, SEÑALES DE DIRECCIÓN, PARACHOQUES, GUARDAFANGOS, ESPEJOS RETROVISORES, VENTANAS, PARABRISAS, FRENOS, TANQUES DE COMBUSTIBLE, TAPONES PARA TANQUES DE COMBUSTIBLE, BOCINAS PARA VEHÍCULOS, NEUMÁTICOS, CARCASAS PARA NEUMÁTICOS, CÁMARAS DE AIRE PARA NEUMÁTICOS, NEUMÁTICOS, RUEDAS, NEUMÁTICOS PARA RUEDAS; PIEZAS FÍSICAS DE RECAMBIO Y ACCESORIOS FÍSICOS PARA AUTOMÓVILES, AUTOS DE CARRERAS, AUTOS DEPORTIVOS, VEHÍCULOS TERRESTRES, AÉREOS Y ACUÁTICOS, AUTENTICADOS MEDIANTE FICHAS NO FUNGIBLES [NFT], A SABER FUNDAS DE ASIENTOS, FUNDAS DE VEHÍCULOS [CON FORMA], FUNDAS DE VOLANTES, FUNDAS DE TABLEROS, FUNDAS DE MALETEROS, REVESTIMIENTOS INTERIORES, TAPICERÍAS, TAPASOL, VISERAS, REPOSACABEZAS, APOYABRAZOS, PORTAESQUÍ, ENCENDEDORES, PORTAEQUIPAJES, COJINES DE ASIENTOS, LIMPIAPARABRISAS, TECHOS CORREDIZOS, CENICEROS, PORTAVASOS; MOTORES ELÉCTRICOS PARA VEHÍCULOS TERRESTRES; PROPULSORES PARA VEHÍCULOS TERRESTRES; MOTORES PARA VEHÍCULOS TERRESTRES; ASIENTOS DE VEHÍCULOS; ASIENTOS DE CARRERAS PARA AUTOMÓVILES; FUNDAS DE ASIENTOS PARA VEHÍCULOS; FUNDAS DE VEHÍCULOS [CON FORMA]; VOLANTES PARA VEHÍCULOS; FUNDAS PARA VOLANTES DE VEHÍCULOS; TABLEROS DE INSTRUMENTOS PARA VEHÍCULOS; FUNDAS PARA TABLEROS DE INSTRUMENTOS DE VEHÍCULOS; PUERTAS PARA AUTOMÓVILES; MANIJAS PARA PUERTAS DE AUTOMÓVILES; CUBIERTAS PARA COMPARTIMENTOS DE EQUIPAJE [PARTES DE VEHÍCULOS]; TAPICERÍA PARA VEHÍCULOS; REVESTIMIENTOS INTERIORES PARA AUTOMÓVILES; CORTINILLAS PARASOL ADAPTADAS PARA AUTOMÓVILES; PARASOLES PARA AUTOMÓVILES; REPOSACABEZAS PARA ASIENTOS DE VEHÍCULOS; REPOSABRAZOS PARA ASIENTOS DE VEHÍCULOS; PORTAESQUÍ PARA AUTOMÓVILES; ENCENDEDORES PARA AUTOMÓVILES; PORTAEQUIPAJES PARA VEHÍCULOS; SEÑALES DE DIRECCIÓN PARA VEHÍCULOS; COJINES PARA ASIENTOS DE AUTOMÓVILES; RUEDAS NEUMÁTICAS; CARCASAS PARA RUEDAS NEUMÁTICAS; CÁMARAS DE AIRE PARA RUEDAS NEUMÁTICAS; NEUMÁTICOS PARA VEHÍCULOS; NEUMÁTICOS PARA AUTOMÓVILES; PARCHES DE CAUCHO ADHESIVO PARA REPARAR

CÁMARAS DE AIRE; CONJUNTOS DE REPARACIÓN PARA CÁMARAS DE AIRE; CLIPS ADAPTADOS PARA FIJAR PIEZAS DE AUTOMÓVILES A CARROCERÍAS DE AUTOMÓVILES; CARROCERÍAS PARA VEHÍCULOS; CHASIS PARA VEHÍCULOS; CAPÓS PARA VEHÍCULOS; PARACHOQUES PARA VEHÍCULOS; MOTORES DE PROPULSIÓN PARA VEHÍCULOS TERRESTRES; GUARDAFANGOS; ESPEJOS RETROVISORES; VENTANILLAS PARA VEHÍCULOS; PARABRISAS; LIMPIAPARABRISAS; FRENOS PARA VEHÍCULOS; TANQUES DE COMBUSTIBLE PARA VEHÍCULOS TERRESTRES; TAPONES PARA TANQUES DE COMBUSTIBLE DE VEHÍCULOS; BOCINAS PARA VEHÍCULOS; CÁRTERES PARA COMPONENTES DE VEHÍCULOS TERRESTRES, EXCEPTO PARA MOTORES; RUEDAS PARA AUTOMÓVILES; LLANTAS PARA RUEDAS DE VEHÍCULOS; RUEDAS LIBRES PARA VEHÍCULOS TERRESTRES; TUERCAS PARA RUEDAS DE VEHÍCULOS; TECHOS CORREDIZOS PARA AUTOMÓVILES; CAPOTAS PARA VEHÍCULOS TERRESTRES; CENICEROS PARA AUTOMÓVILES; PORTAVASOS PARA AUTOMÓVILES; PORTAVASOS PARA VEHÍCULOS; CAJONES PARA TABLEROS [PARTES DE AUTOMÓVILES]; ESCOTILLAS DE TABLERO DE INSTRUMENTOS [PARTES DE AUTOMÓVILES]; COMPARTIMIENTOS DE GUANTERAS PARA AUTOMÓVILES; GUANTERAS PARA AUTOMÓVILES; ORGANIZADORES DE RESPALDOS DE ASIENTOS ESPECIALMENTE ADAPTADOS PARA SU USO EN AUTOMÓVILES; PASADORES DE CAPÓ DE VEHÍCULOS; PASADORES DE CAPÓ DE VEHÍCULOS; COJINETES [PARTES DE VEHÍCULOS]; BICICLETAS; BICICLETAS ELÉCTRICAS; REMOLQUES PARA EL TRANSPORTE DE BICICLETAS; MOTOCICLETAS; MOTOCICLETAS ELÉCTRICAS; TRICICLOS; MOTONETAS DE IMPULSO [VEHÍCULOS]; TRINEOS DE EMPUJE; TRINEOS [VEHÍCULOS]; CINTURONES DE SEGURIDAD PARA ASIENTOS DE VEHÍCULOS; ARNESES DE SEGURIDAD PARA ASIENTOS DE VEHÍCULOS; BOLSAS DE AIRE [DISPOSITIVOS DE SEGURIDAD PARA AUTOMÓVILES]; DISPOSITIVOS ANTIDESLIZANTES PARA NEUMÁTICOS DE VEHÍCULOS; ASIENTOS DE SEGURIDAD PARA NIÑOS, PARA VEHÍCULOS; ASIENTOS DE SEGURIDAD PARA MASCOTAS PARA USO EN VEHÍCULOS; DISPOSITIVOS ANTIRROBO PARA VEHÍCULOS; COCHES DE BEBÉ; FUNDAS PARA COCHES DE BEBÉ; SILLAS DE PASEO; FUNDAS PARA SILLAS DE PASEO; CAPAZOS [PARTES DE COCHES PARA BEBÉ Y SILLAS DE PASEO], A SABER CAPAZOS PARA COCHES DE BEBÉ Y SILLAS DE PASEO; BOLSAS ADAPTADAS PARA COCHES DE BEBÉ Y SILLAS DE PASEO; CUBREPIÉS ADAPTADOS PARA COCHES DE BEBÉ Y SILLAS DE PASEO; COCHES PARA MASCOTAS; PARACHUTES; CARRETILLAS DE DOS RUEDAS; CARROS Y CARRETILLAS DE TRACCIÓN HUMANA; TELESQUÍES; CARROS DE GOLF; MOTONETAS AUTOEQUILIBRADAS; PATINETAS AUTOEQUILIBRADAS; MONOCICLOS ELÉCTRICOS AUTOEQUILIBRADOS; MOTOS ACUÁTICAS [MOTOS ACUÁTICAS PERSONALES]; GRÚAS; AUTO RESTAURANTES; DRONES FOTOGRÁFICOS; TORRES DE VIGILANCIA ESPECIALMENTE ADAPTADAS PARA VEHÍCULOS; ACTUADORES LINEALES NEUMÁTICOS O HIDRÁULICOS PARA VEHÍCULOS TERRESTRES; PATINETAS MOTORIZADAS; VEHÍCULOS PARA LA NIEVE; VEHÍCULOS DE MOVILIDAD (PRODUCTOS NACIONALES Y/O EXTRANJEROS).

DESCRIPCIÓN DE ETIQUETA: LA ETIQUETA QUE SE PRESENTA A CONTINUACIÓN CONSISTE EN LA REPRESENTACIÓN GRÁFICA DE LA DENOMINACIÓN SF90XX STRADALE (SF90 = SF90, XX = XX, STRADALE = CAMINO). EN EL LADO IZQUIERDO DE LA ETIQUETA SE ENCUENTRA LA DENOMINACIÓN SF90 ESCRITA DE FORMA ESTILIZADA, EN MAYÚSCULA DE TRAZO GRUESO, DE COLOR BLANCO Y EN SU INTERIOR SE PRESENTA UNA LÍNEA NEGRA QUE DELINEA ESTA DENOMINACIÓN, DEL LADO SUPERIOR DERECHO SE OBSERVAN LAS LETRAS XX DE MENOR TAMAÑO, ESCRITA EN MAYÚSCULA DE TRAZO GRUESO, DE COLOR BLANCO Y EN SU INTERIOR PRESENTAN UNA LÍNEA NEGRA A LO LARGO DE TODA ESTA DENOMINACIÓN, DEBAJO SE OBSERVA LA DENOMINACIÓN STRADALE ESCRITA EN MAYÚSCULA DE TRAZO GRUESO DE COLOR BLANCO CON BORDES Y SOMBREADO EN COLOR NEGRO QUE EVOCAN UN EFECTO TRIDIMENSIONAL. EL FONDO DE LA ETIQUETA ES DE COLOR BLANCO. SE REIVINDICA EL

CONJUNTO DESCRITO.

TRAMITANTE: HERNANDEZ GRISANTI HUMBERTO - DANA RUTH BENTATA - LAURA K. RADA CHACON - BENTATA KAREL - BEYER, ANETTE M

Insc. 2023-010387 del 22 DE NOVIEMBRE DE 2023

NOMBRE DE LA MARCA: CASACOLVE CASA COLEGIAL

SOLICITADA POR: DE JESUS DA SILVA FERNANDO Domicilio: GUARENAS - ESTADO MIRANDA
País: VENEZUELA

EN CLASE: 25

PARA DISTINGUIR: PRENDAS DE VESTIR, CALZADO, ARTÍCULOS DE SOMBRERÍA

DESCRIPCION DE ETIQUETA: EL SIGNO QUE SE PRESENTA A CONTINUACIÓN SE ENCUENTRA CONFORMADO POR UNA FIGURA IRREGULAR QUE ASEMEJA SER A SILUETA DE UNA CASA QUE TIENE TRES (3) VENTANAS, UNA PUERTA Y CHIMENEA, LUEGO SE LEE LA PALABRA «CASACOLVE CASA COLEGIAL». LA PALABRA «CASACOLVE» ES UNA PALABRA FANTASÍA SIN TRADUCCIÓN ALGUNA AL IDIOMA CASTELLANO.

TODAS LAS PALABRAS SE ENCUENTRAN ESCRITAS EN LETRAS MAYÚSCULAS, DE MOLDE, DE COLOR NEGRO, AZUL, ROJO Y AMARILLO DE TRAZOS GRUESOS, POSICIONADA DE FORMA HORIZONTAL, UNA DESPUÉS DE OTRA, SOBRE UN FONDO DE COLOR BLANCO. SE PRETENDEN REIVINDICAR DERECHOS SOBRE EL CONJUNTO DE ELEMENTOS GRÁFICOS, FORMAS Y COLORES QUE SE PLASMAN EN LA ETIQUETA. SE REIVINDICAN TODOS LOS ELEMENTOS, SIN REIVINDICAR NINGÚN ELEMENTO QUE PUEDA SER CONSIDERADO GENÉRICO NI DESCRIPTIVO EN LA CLASE SOLICITADA.

TRAMITANTE: FERNANDO DE JESUS DA SILVA



Insc. 2023-010430 del 23 DE NOVIEMBRE DE 2023

NOMBRE DE LA MARCA: ROSEWOOD

SOLICITADA POR: ROSEWOOD, C.A. Domicilio: LAS MERCEDES, CARACAS - MIRANDA. País: VENEZUELA

EN CLASE: 25

PARA DISTINGUIR: VESTIDOS.

DESCRIPCION DE ETIQUETA: LA PRESENTE ETIQUETA ES DE FORMA RECTANGULAR EN ELLA SE LEE LA PALABRA ROSEWOOD (PALO DE ROSA) ESCRITAS EN COLOR BLANCO EN MAYÚSCULAS COLOCADAS EN FORMA HORIZONTAL DENTRO DE LA MISMA TENIENDO COMO FONDO EL COLOR NEGRO SE REIVINDICA EL CONJUNTO DESCRITO MAS LOS COLORES MENCIONADOS.

TRAMITANTE: FAKIH ELNESER ANWAR

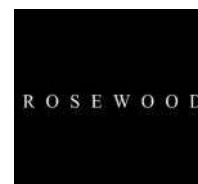

Insc. 2023-010447 del 23 DE NOVIEMBRE DE 2023

SOLICITADA POR: BENSAMEDIC INSUMOS MEDICOS, C.A. Domicilio: AV LUIS DE CAMOES EDIF CENTRO EMPRESARIAL BAGGIANI PISO 3 OF 3 SECTOR BOULEVARD LA JOLLA CARACAS (PETARE) MIRANDA ZONA POSTAL 1061 País: VENEZUELA

EN CLASE: LC

PARA DISTINGUIR: EL LEMA COMERCIAL SERÁ APLICADO A LA SOLICITUD P391403

TRAMITANTE: BENARROYO KATZ ISAAC

SIENTE EL ALIVIO

Insc. 2023-010458 del 24 DE NOVIEMBRE DE 2023**NOMBRE DE LA MARCA:** KULWAP**SOLICITADA POR:** MORE PAWLUK DANIEL ALBERTO Domicilio: San Diego Estado Carabobo País: VENEZUELA**EN CLASE:** 30

PARA DISTINGUIR: CAFÉ, TÉ, CACAO Y SUS SUCEDÁNEOS; ARROZ, PASTAS ALIMENTICIAS Y FIDEOS; TAPIOCA Y SAGÚ; HARINAS Y PREPARACIONES A BASE DE CEREALES; PAN, PRODUCTOS DE PASTELERÍA Y CONFITERÍA; CHOCOLATE; HELADOS CREMOSOS, SORBETES Y OTROS HELADOS; AZÚCAR, MIEL, JARABE DE MELAZA; LEVADURA, POLVOS DE HORNEAR; SAL, PRODUCTOS PARA SAZONAR, ESPECIAS, HIERBAS EN CONSERVA; VINAGRE, SALSAS Y OTROS CONDIMENTOS; HIELO. NOTA EXPLICATIVA LA CLASE 30 COMPRENDE PRINCIPALMENTE LOS PRODUCTOS ALIMENTICIOS DE ORIGEN VEGETAL, EXCEPTO LAS FRUTAS, VERDURAS, HORTALIZAS Y LEGUMBRES PREPARADOS O EN CONSERVA PARA SU CONSUMO, ASÍ COMO LOS ADITIVOS PARA REALZAR EL SABOR DE LOS ALIMENTOS.

DESCRIPCIÓN DE ETIQUETA: EL LOGO ES UN DISEÑO DE LA PALABRA KULWAP EN LETRAS DE COLOR ROJO ROJO, FONDO BLANCO Y SILUETA O BORDE DE COLOR ROJO, CON UNA LEVE INCLINACIÓN HACIA ARRIBA DE IZQUIERDA A DERECHA.

TRAMITANTE: MORE PAWLUK DANIEL ALBERTO

Insc. 2023-010642 del 30 DE NOVIEMBRE DE 2023**NOMBRE DE LA MARCA:** SNITCH ALIMENTOS**SOLICITADA POR:** SNITCH ALIMENTOS, C.A. Domicilio: Av. Intercomunal Barquisimeto Acarigua Casa Nro. 1, Urb. El Bosque Los Rastrojos Lara Zona Postal 3023. País: VENEZUELA**EN CLASE:** NC

PARA DISTINGUIR: EMPRESA DEDICADA A LA FABRICACIÓN, DISTRIBUCIÓN, IMPORTACIÓN, EXPORTACIÓN, COMPRA Y VENTA DE PRODUCTOS ALIMENTICIOS DE TODA ESPECIE, ESPECIALMENTE BOCADILLOS, APERITIVOS, PASAPALOS (SNACKS) O CHIPS, LISTOS PARA COMER.

DESCRIPCIÓN DE ETIQUETA: EL SIGNO SOLICITADO CONSISTE EN UN DISEÑO CONFORMADO POR LOS SIGUIENTES ELEMENTOS: SE OBSERVA EL TÉRMINO SNITCH ESCRITA EN LETRA DE MOLDE, MAYÚSCULA, DE TRAZADO GRUESO Y DE COLOR NEGRO, SIENDO QUE CADA LETRA CONTIENE DETALLES EN BLANCOS, EN LA PARTE SUPERIOR OBSERVAMOS UNA FIGURA LA CUAL SE ASEMEEJA A UNA CORONA, DE COLOR BLANCO Y DELINEADO GRUESO DE COLOR NEGRO, EN LA PARTE INFERIOR SE APRECIA EL TÉRMINO ALIMENTOS ESCRITA EN LETRA DE MOLDE, DE MENOR TAMAÑO, DE COLOR NEGRO, SIENDO QUE SU PRIMERA LETRA A ESTA EN MAYÚSCULA Y EL RESTO EN MINÚSCULA. SE REIVINDICA EL CONJUNTO Y COLORES DESCRITOS CON INDEPENDENCIA DEL TAMAÑO, Y NO ASÍ LAS PALABRAS O TÉRMINOS GENÉRICOS, TODO DE ACUERDO A LOS FACSIMILES QUE SE ACOMPAÑAN.

TRAMITANTE: MANUEL ANTONIO RODRIGUEZ - ANTEQUERA H. RICARDO ALBERTO - MONTIEL SALAS MARIA ANA - ANTEQUERA H. RICARDO ENRIQUE - MARIA R. RUGGIERO G. - GARCIA TORREALBA DINORA DEL VALLE



Insc. 2023-010643 del 30 DE NOVIEMBRE DE 2023

SOLICITADA POR: SNITCH ALIMENTOS, C.A. Domicilio: Av. Intercomunal Barquisimeto Acarigua Casa Nro. 1, Urb. El Bosque Los Rastrojos Lara Zona Postal 3023. País: VENEZUELA

SNITCHESS**EN CLASE:** 30

PARA DISTINGUIR: BOCADILLOS, APERITIVOS, PASAPALOS (SNACKS) LISTOS PARA COMER; CHIPS O APERITIVOS A BASE DE MAÍZ O TRIGO; PREPARACIONES A BASE DE CEREALES; PRODUCTOS DE CONFITERÍA.

TRAMITANTE: MANUEL ANTONIO RODRIGUEZ - ANTEQUERA H. RICARDO ALBERTO - MONTIEL SALAS MARIA ANA - ANTEQUERA H. RICARDO ENRIQUE - MARIA R. RUGGIERO G. - GARCIA TORREALBA DINORA DEL VALLE

Insc. 2023-010644 del 30 DE NOVIEMBRE DE 2023

SOLICITADA POR: SNITCH ALIMENTOS, C.A. Domicilio: Av. Intercomunal Barquisimeto Acarigua Casa Nro. 1, Urb. El Bosque Los Rastrojos Lara Zona Postal 3023. País: VENEZUELA

SNITCH COMERCIALIZADORA**EN CLASE:** NC

PARA DISTINGUIR: EMPRESA DEDICADA A LA FABRICACIÓN, DISTRIBUCIÓN, IMPORTACIÓN, EXPORTACIÓN, COMPRA Y VENTA DE PRODUCTOS ALIMENTICIOS DE TODA ESPECIE, ESPECIALMENTE BOCADILLOS, APERITIVOS, PASAPALOS (SNACKS) O CHIPS, LISTOS PARA COMER.

TRAMITANTE: MANUEL ANTONIO RODRIGUEZ - ANTEQUERA H. RICARDO ALBERTO - MONTIEL SALAS MARIA ANA - ANTEQUERA H. RICARDO ENRIQUE - MARIA R. RUGGIERO G. - GARCIA TORREALBA DINORA DEL VALLE

Insc. 2023-010655 del 30 DE NOVIEMBRE DE 2023**NOMBRE DE LA MARCA:** ALIANZA MED

SOLICITADA POR: ALIANZAMED CASA DE REPRESENTACION, C.A. Domicilio: Caracas, Edo. Miranda País: VENEZUELA

**EN CLASE:** 35

PARA DISTINGUIR: SERVICIOS DE PUBLICIDAD; SERVICIOS MARKETING; SERVICIOS DE PUBLICIDAD ONLINE, SERVICIOS DE VENTA EN REDES SOCIALES, SERVICIOS DE MARKETING ONLINE.

DESCRIPCION DE ETIQUETA: CONSISTE EN EL VÉRTICE SUPERIOR DE UN TRIÁNGULO INCOMPLETO, FORMADO EN CADA UNO DE SUS LADOS POR CUATRO TRAZOS RECTOS, FINOS, SEPARADOS ENTRE SÍ POR FINAS LINEAS DE COLOR BLANCO Y UNIDOS POR UN TRIÁNGULO INVERTIDO. DEBAJO SE LEEN LAS PALABRAS ALIANZA MED (PROVIENE DEL NOMBRE DEL SOLICITANTE). LA PALABRA ALIANZA ESCRITA EN LETRAS DE IMPRENTA, MAYÚSCULAS, DE TRAZO GRUESO, CUYAS LETRAS A NO TIENEN ASTA TRASVERSAL Y DEBAJO LA PALABRA MED ESCRITA EN MENOR TAMAÑO, EN LETRAS DE IMPRENTA, MAYÚSCULAS, CON LA PARTICULARIDAD QUE A CADA LADO SE OBSERVA UN TRAZO FINO HORIZONTAL. TODO EL CONJUNTO ES DE COLOR AZUL. SE REIVINDICA ALIANZA MED Y TODO EL CONJUNTO DESCRITO CON LOS COLORES INDICADOS EN ÉL. NO SE REIVINDICAN LOS TÉRMINOS GENÉRICOS, NI DESCRIPTIVOS INDIVIDUALMENTE CONSIDERADOS.

TRAMITANTE: ENRIQUE J. CHEANG VERA