



# BOLETÍN DE LA PROPIEDAD INDUSTRIAL

Caracas, jueves 23 de mayo de 2024

**Año 68**

**Boletín N° 630**

**Tomo 06/22**

**ÍNDICE**

**Tomo VI/XXII**

**TOMO VI  
(Continuación)**

MINISTERIO DEL PODER POPULAR DE  
COMERCIO NACIONAL

MINISTRO DEL PODER POPULAR DE  
COMERCIO NACIONAL

LUIS ANTONIO  
VILLEGAS RAMÍREZ

DIRECTOR GENERAL DEL SERVICIO  
AUTÓNOMO DE LA PROPIEDAD  
INTELECTUAL (SAPI)

HENDRICK PERDOMO

REGISTRADOR (E)  
DE LA PROPIEDAD INDUSTRIAL

HENDRICK PERDOMO

SEDE: CUARTO PISO  
EDIFICIO NORTE,  
CENTRO SIMÓN BOLÍVAR  
CARACAS, VENEZUELA

TELEFONOS:  
48164.78/481.42.15/484.29.07

FAX: 483.13.91

WEB: [sapi.gob.ve](http://sapi.gob.ve)

Marcas con Orden de Publicación en Prensa ..... Pág. 02

S.A.P.I. 1931  
Hecho el Depósito de Ley  
DEPÓSITO LEGAL

**Insc. 2024-002266 del 14 DE MARZO DE 2024****NOMBRE DE LA MARCA:** NUTRICOST**SOLICITADA POR:** COMERCIALIZADORA 1108 C.A. Domicilio: AV CHAMA CC POLO URBANIZACIÓN COLINAS DE BELLO MONTE, Caracas País: VENEZUELA**EN CLASE:** 30

**PARA DISTINGUIR:** CAFÉ, TÉ, CACAO Y SUS SUCEDÁNEOS; ARROZ, PASTAS ALIMENTICIAS Y FIDEOS; TAPIOCA Y SAGÚ; HARINAS Y PREPARACIONES A BASE DE CEREALES; PAN, PRODUCTOS DE PASTELERÍA Y CONFITERÍA; CHOCOLATE; HELADOS CREMOSOS, SORBETES Y OTROS HELADOS; AZÚCAR, MIEL, JARABE DE MELAZA; LEVADURA, POLVOS DE HORNEAR; SAL, PRODUCTOS PARA SAZONAR, ESPECIAS, HIERBAS EN CONSERVA; VINAGRE, SALSAS Y OTROS CONDIMENTOS; HIELO.

**DESCRIPCION DE ETIQUETA:** CONSISTE EN UN LOGOTIPO DE FONDO BLANCO, EN POSICION HORIZONTAL, EN EL CUAL EN LA PARTE CENTRAL SE ENCUENTRA LA PALABRA DE FANTASIA ?NUTRICOST? (EN INGLES TRADUCIDO AL ESPAÑOL, NUTRI: NUTRITIVO, COST: COSTO,), COMPUESTA DE LETRAS MINUSCULAS DE TRAZO GRUEZO COLOR AZUL CLARO, CON LA PARTICULARIDAD DE QUE EL PUNTO DE LA LETRA ?I? ES DE COLOR NARANJA. SEGUIDAMENTE, EN LA PARTE INFERIOR DE DICHA PALABRA, SE ENCUENTRA UNA LINEA GRUESA CURVA DE COLOR NARANJA. SE REIVINDICA EL CONJUNTO DESCRITO CON SUS COLORES, EXCEPTUANDO LOS TERMINOS GENERICOS ENCONTRADOS EN EL.

**TRAMITANTE:** GIACOMO ANDRES MARANDO MONROY

**Insc. 2024-002267 del 14 DE MARZO DE 2024****NOMBRE DE LA MARCA:** CAVALIERE**SOLICITADA POR:** COMERCIALIZADORA 1108 C.A. Domicilio: AV CHAMA CC POLO URBANIZACIÓN COLINAS DE BELLO MONTE, Caracas País: VENEZUELA**EN CLASE:** 30

**PARA DISTINGUIR:** CAFÉ, TÉ, CACAO Y SUS SUCEDÁNEOS; ARROZ, PASTAS ALIMENTICIAS Y FIDEOS; TAPIOCA Y SAGÚ; HARINAS Y PREPARACIONES A BASE DE CEREALES; PAN, PRODUCTOS DE PASTELERÍA Y CONFITERÍA; CHOCOLATE; HELADOS CREMOSOS, SORBETES Y OTROS HELADOS; AZÚCAR, MIEL, JARABE DE MELAZA; LEVADURA, POLVOS DE HORNEAR; SAL, PRODUCTOS PARA SAZONAR, ESPECIAS, HIERBAS EN CONSERVA; VINAGRE, SALSAS Y OTROS CONDIMENTOS; HIELO.

**DESCRIPCION DE ETIQUETA:** CONSISTE EN UN LOGOTIPO, EN POSICION HORIZONTAL, EN EL CUAL EN LA PARTE CENTRAL SE ENCUENTRA LA PALABRA DE FANTASIA ?CAVALIERE? (TRADUCCIÓN DE ITALIANO A ESPAÑOL COMO CABALLERO), COMPUESTA DE LETRAS MAYUSCULAS DE TRAZO GRUEZO COLOR AZUL OSCURO, TODO ESTO SOBRE UN FONDO BLANCO. SE REIVINDICA EL CONJUNTO DESCRITO CON SUS COLORES, EXCEPTUANDO LOS TERMINOS GENERICOS ENCONTRADOS EN EL.

**TRAMITANTE:** GIACOMO ANDRES MARANDO MONROY

**Insc. 2024-002268 del 14 DE MARZO DE 2024****NOMBRE DE LA MARCA:** VICTR**SOLICITADA POR:** COMERCIALIZADORA 1108 C.A. Domicilio: AV CHAMA CC POLO URBANIZACIÓN COLINAS DE BELLO MONTE, Caracas País: VENEZUELA

**EN CLASE:** 31

**PARA DISTINGUIR:** PRODUCTOS AGRÍCOLAS, ACUÍCOLAS, HORTÍCOLAS Y FORESTALES EN BRUTO Y SIN PROCESAR; GRANOS Y SEMILLAS EN BRUTO O SIN PROCESAR; FRUTAS Y VERDURAS, HORTALIZAS Y LEGUMBRES FRESCAS, HIERBAS AROMÁTICAS FRESCAS; PLANTAS Y FLORES NATURALES; BULBOS, PLANTONES Y SEMILLAS PARA PLANTAR; ANIMALES VIVOS; PRODUCTOS ALIMENTICIOS Y BEBIDAS PARA ANIMALES; MALTA.

**DESCRIPCIÓN DE ETIQUETA:** CONSISTE EN UN IMAGOTIPO DE FONDO BLANCO EN POSICIÓN HORIZONTAL, EL CUAL EN SU PARTE CENTRAL SE ENCUENTRA LA PALABRA DE FANTASIA "VICTR" DE TRAZOS GRUESOS DE COLOR MARRÓN CON LINEAS DE COLOR NEGRO DE BORDE Y LA PARTICULARIDAD QUE LAS LETRAS "VI" ESTAN UNIDAS POR EL MISMO TRAZO DE LINEAS, ADEMÁS DE ELLO, ENTRE LAS LETRAS "T,R" SE ENCUENTRA UN DISEÑO DE VARIOS TRAZOS COLOR NEGRO QUE ASEMEJA SER UNA HUELLA DE UN ANIMAL MAMÍFERO, ESTANDO ESTA MISMA DENTRO DE UNA FIGURA GEOMÉTRICA CIRCULAR DE COLOR MARRÓN CON LINEA NEGRA DE BORDE. SE REIVINDICA EL CONJUNTO DESCRITO CON SUS COLORES, EXCEPTUANDO LOS TÉRMINOS GENERICOS ENCONTRADOS EN EL.

**TRAMITANTE:** GIACOMO ANDRES MARANDO MONROY

**Insc. 2024-002269 del 14 DE MARZO DE 2024**

**NOMBRE DE LA MARCA:** METOZZI

**SOLICITADA POR:** COMERCIALIZADORA 1108 C.A. Domicilio: AV CHAMA CC POLO URBANIZACIÓN COLINAS DE BELLO MONTE, Caracas País: VENEZUELA

**EN CLASE:** 24

**PARA DISTINGUIR:** TEJIDOS Y SUS SUCEDÁNEOS; ROPA DE HOGAR; CORTINAS DE MATERIAS TEXTILES O DE MATERIAS PLÁSTICAS.

**DESCRIPCIÓN DE ETIQUETA:** SE TRATA DE UN ISOLOGO EN POSICIÓN HORIZONTAL, UN CÍRCULO RECTÁNGULO DE TRAZOS GRUESOS DE COLOR NEGRO Y AMARILLO, EL CUAL, DENTRO DEL MISMO, SE ENCUENTRA LA PALABRA DE FANTASIA "METOZZI", EN MAYÚSCULA Y DE MOLDE, DE TRAZOS GRUESOS COLOR NEGRO. SE REIVINDICA EL CONJUNTO DESCRITO CON SUS COLORES, EXCEPTUANDO LOS TÉRMINOS GENERICOS ENCONTRADOS EN EL.

**TRAMITANTE:** GIACOMO ANDRES MARANDO MONROY



**Insc. 2024-002270 del 14 DE MARZO DE 2024**

**NOMBRE DE LA MARCA:** CAFFÉCAMARDO

**SOLICITADA POR:** COMERCIALIZADORA 1108 C.A. Domicilio: AV CHAMA CC POLO URBANIZACIÓN COLINAS DE BELLO MONTE, Caracas País: VENEZUELA

**EN CLASE:** 30

**PARA DISTINGUIR:** CAFÉ, TÉ, CACAO Y SUS SUCEDÁNEOS; ARROZ, PASTAS ALIMENTICIAS Y FIDEOS; TAPIOCA Y SAGÚ; HARINAS Y PREPARACIONES A BASE DE CEREALES; PAN, PRODUCTOS DE PASTELERÍA Y CONFITERÍA; CHOCOLATE; HELADOS CREMOSOS, SORBETES Y OTROS HELADOS; AZÚCAR, MIEL, JARABE DE MELAÇA; LEVADURA, POLVOS DE HORNEAR; SAL,



PRODUCTOS PARA SAZONAR, ESPECIAS, HIERBAS EN CONSERVA; VINAGRE, SALSAS Y OTROS CONDIMENTOS; HIELO.

**DESCRIPCION DE ETIQUETA:** SE TRATA DE UN LOGOTIPO, EN POSICION HORIZONTAL, EL CUAL EN LA PARTE SUPERIOR CENTRAL SE ENCUENTRA EN PEQUEÑAS LETRAS MAYUSCULAS DE TRAZO GRUESO COLOR BLANCO LA PALABRA ?CAFFÉ?. SEGUIDAMENTE DEBAJO DE LA MISMA EN LA PARTE CENTRAL SE ENCUENTRA DE MAYOR TAMAÑO Y TRAZOS GRUESOS COLOR BLANCO, LA PALABRA DE FANTASIA ?CAMARDO?, CABE DE DESTACAR QUE DICHA PALABRA SE ENCUETRA EN LETRA CURSIVA, MAYUSCULA LA LETRA ?C? Y MINISCUA EL RESTO DE LA MISMA. POR OTRO LADO, EN LA PARTE SUPERIOR DERECHA SE ENCUENTRA UNA LINEA CURVA DE TRAZO GRUESO BLANCO. TODO ESTE DISEÑO SE ENCUENTRA SOBRE UN FONDO DE COLOR ROJO. SE REIVINDICA EL CONJUNTO DESCRITO CON SUS COLORES, EXCEPTUANDO LOS TERMINOS GENERICOS ENCONTRADOS EN EL.

**TRAMITANTE:** GIACOMO ANDRES MARANDO MONROY

**Insc. 2024-002271 del 14 DE MARZO DE 2024**

**NOMBRE DE LA MARCA:** BARBARO

**SOLICITADA POR:** COMERCIALIZADORA 1108 C.A. Domicilio: AV CHAMA CC POLO URBANIZACIÓN COLINAS DE BELLO MONTE, Caracas País: VENEZUELA

**EN CLASE:** 30

**PARA DISTINGUIR:** CAFÉ, TÉ, CACAO Y SUS SUCEDÁNEOS; ARROZ, PASTAS ALIMENTICIAS Y FIDEOS; TAPIOCA Y SAGÚ; HARINAS Y PREPARACIONES A BASE DE CEREALES; PAN, PRODUCTOS DE PASTELERÍA Y CONFITERÍA; CHOCOLATE; HELADOS CREMOSOS, SORBETES Y OTROS HELADOS; AZÚCAR, MIEL, JARABE DE MELAZA; LEVADURA, POLVOS DE HORNEAR; SAL, PRODUCTOS PARA SAZONAR, ESPECIAS, HIERBAS EN CONSERVA; VINAGRE, SALSAS Y OTROS CONDIMENTOS; HIELO.

**DESCRIPCION DE ETIQUETA:** CONSISTE EN UN ISOLOGO CON FONDO DE COLOR BLANCO, EN POSICION HORIZONTAL, BASADO EN UN DISEÑO DE LINEAS CURVAS DE TRAZOS GRUESOS DE COLOR NEGRO Y GRIS, LA CUAL DENTRO DEL MISMO UBICADO EN LA PARTE CENTRAL, SE ENCUENTRA LA PALABRA DE FANTASIA ?BARBARO? DE TRAZOS GRUESOS, DE MOLDE Y MAYUSCULAS COLOR NEGRO. SE REIVINDICA EL CONJUNTO DESCRITO CON SUS COLORES, EXCEPTUANDO LOS TERMINOS GENERICOS ENCONTRADOS EN EL.

**TRAMITANTE:** GIACOMO ANDRES MARANDO MONROY



**Insc. 2024-002272 del 14 DE MARZO DE 2024**

**SOLICITADA POR:** COMERCIALIZADORA 1108 C.A. Domicilio: AV CHAMA CC POLO URBANIZACIÓN COLINAS DE BELLO MONTE, Caracas País: VENEZUELA

**MOLINOIAQUONE**

**EN CLASE:** 30

**PARA DISTINGUIR:** CAFÉ, TÉ, CACAO Y SUS SUCEDÁNEOS; ARROZ, PASTAS ALIMENTICIAS Y FIDEOS; TAPIOCA Y SAGÚ; HARINAS Y PREPARACIONES A BASE DE CEREALES; PAN, PRODUCTOS DE PASTELERÍA Y CONFITERÍA; CHOCOLATE; HELADOS CREMOSOS, SORBETES Y OTROS HELADOS; AZÚCAR, MIEL, JARABE DE MELAZA; LEVADURA, POLVOS DE HORNEAR; SAL, PRODUCTOS PARA SAZONAR, ESPECIAS, HIERBAS EN CONSERVA; VINAGRE, SALSAS Y OTROS CONDIMENTOS; HIELO.

**TRAMITANTE:** GIACOMO ANDRES MARANDO MONROY

---

**Insc. 2024-002273 del 14 DE MARZO DE 2024**

**SOLICITADA POR:** COMERCIALIZADORA 1108 C.A. Domicilio: AV CHAMA CC POLO URBANIZACIÓN COLINAS DE BELLO MONTE, Caracas País: VENEZUELA

**PRIMOCHF****EN CLASE:** 29

**PARA DISTINGUIR:** CARNE, PESCADO, CARNE DE AVE Y CARNE DE CAZA; EXTRACTOS DE CARNE; FRUTAS Y VERDURAS, HORTALIZAS Y LEGUMBRES EN CONSERVA, CONGELADAS, SECAS Y COCIDAS; JALEAS, CONFITURAS, COMPOTAS; HUEVOS; LECHE, QUESOS, MANTEQUILLA, YOGUR Y OTROS PRODUCTOS LÁCTEOS; ACEITES Y GRASAS PARA USO ALIMENTICIO.

**TRAMITANTE:** GIACOMO ANDRES MARANDO MONROY

---

**Insc. 2024-002274 del 14 DE MARZO DE 2024**

**SOLICITADA POR:** COMERCIALIZADORA 1108 C.A. Domicilio: AV CHAMA CC POLO URBANIZACIÓN COLINAS DE BELLO MONTE, Caracas País: VENEZUELA

**ACANA****EN CLASE:** 31

**PARA DISTINGUIR:** PRODUCTOS AGRÍCOLAS, ACUÍCOLAS, HORTÍCOLAS Y FORESTALES EN BRUTO Y SIN PROCESAR; GRANOS Y SEMILLAS EN BRUTO O SIN PROCESAR; FRUTAS Y VERDURAS, HORTALIZAS Y LEGUMBRES FRESCAS, HIERBAS AROMÁTICAS FRESCAS; PLANTAS Y FLORES NATURALES; BULBOS, PLANTONES Y SEMILLAS PARA PLANTAR; ANIMALES VIVOS; PRODUCTOS ALIMENTICIOS Y BEBIDAS PARA ANIMALES; MALTA.

**TRAMITANTE:** GIACOMO ANDRES MARANDO MONROY

---

**Insc. 2024-002275 del 14 DE MARZO DE 2024**

**SOLICITADA POR:** COMERCIALIZADORA 1108 C.A. Domicilio: AV CHAMA CC POLO URBANIZACIÓN COLINAS DE BELLO MONTE, Caracas País: VENEZUELA

**DR.ELSEYS****EN CLASE:** 31

**PARA DISTINGUIR:** ARENA AROMATICA PARA LECHOS DE ANIMALES DE COMPAÑIA; ARENA HIGIENICA PARA ANIMALES; ARENA PARA BANDEJAS HIGIENICAS PARA ANIMALES DE COMPAÑIA; ARENA SANITARIA PARA ANIMALES PEQUEÑOS; PAPEL DE ARENA PARA SU USO EN JAULAS DE ANIMALES.

**TRAMITANTE:** GIACOMO ANDRES MARANDO MONROY

---

**Insc. 2024-002276 del 14 DE MARZO DE 2024**

**SOLICITADA POR:** COMERCIALIZADORA 1108 C.A. Domicilio: AV CHAMA CC POLO URBANIZACIÓN COLINAS DE BELLO MONTE, Caracas País: VENEZUELA

**FIASCONARO****EN CLASE:** 30

**PARA DISTINGUIR:** CAFÉ, TÉ, CACAO Y SUS SUCEDÁNEOS; ARROZ, PASTAS ALIMENTICIAS Y FIDEOS; TAPIOCA Y SAGÚ; HARINAS Y PREPARACIONES A BASE DE CEREALES; PAN, PRODUCTOS DE PASTELERÍA Y CONFITERÍA; CHOCOLATE; HELADOS CREMOSOS, SORBETES Y OTROS HELADOS; AZÚCAR, MIEL, JARABE DE MELAZA; LEVADURA, POLVOS DE HORNEAR; SAL, PRODUCTOS PARA SAZONAR, ESPECIAS, HIERBAS EN CONSERVA; VINAGRE, SALSAS Y OTROS CONDIMENTOS; HIELO.

**TRAMITANTE:** GIACOMO ANDRES MARANDO MONROY

**Insc. 2024-002277 del 14 DE MARZO DE 2024****NOMBRE DE LA MARCA:** KOOSWALLA**SOLICITADA POR:** GUANGZHOU KOOSWALLA COSMETICS CO., LTD. Domicilio: Room 713, No. 7, Sanheng Road, Shijing Industrial Zone, Shisha Road, Shimen Street, Baiyun District, Guangzhou, China.

País: CHINA

**EN CLASE:** 3

**PARA DISTINGUIR:** CHAMPÚ; CHAMPÚS EN SECO; ACONDICIONADORES PARA EL CABELLO; LACAS PARA EL CABELLO; PREPARACIONES PARA LA ONDULACIÓN DEL CABELLO / PREPARACIONES PARA LA ONDULACIÓN DEL CABELLO; TINTES PARA EL CABELLO / COLORANTES PARA EL CABELLO; PREPARACIONES PARA ALISAR EL CABELLO; ACEITES ESENCIALES; CREMAS A BASE DE ACEITES ESENCIALES PARA USO EN AROMATERAPIA; LOCIONES PARA EL CABELLO; LOCIONES PARA FINES COSMÉTICOS; JABÓN; LECHE LIMPIADORA PARA FINES DE ASEO; PREPARACIONES COSMÉTICAS PARA EL BAÑO; COSMÉTICOS; HIDRATANTES DE LA PIEL PARA FINES COSMÉTICOS; CREMAS BLANQUEADORAS DE LA PIEL / CREMA PARA BLANQUEAR LA PIEL; PREPARACIONES COSMÉTICAS PARA EL CUIDADO DE LA PIEL.

**DESCRIPCION DE ETIQUETA:** EL SIGNO QUE SE PRESENTA A CONTINUACIÓN SE ENCUENTRA CONFORMADO POR LA PALABRA DE FANTASÍA «KOOSWALLA», LA CUAL, NO POSEE TRADUCCIÓN ALGUNA AL IDIOMA CASTELLANO NI TIENE UN SIGNIFICADO ESPECÍFICO Y, EN SU CONJUNTO, NO TIENE NINGÚN SIGNIFICADO EN EL COMERCIO O LA INDUSTRIA PERTINENTE O APLICADA A LOS PRODUCTOS ENUMERADOS EN LA SOLICITUD. LA PALABRA SE ENCUENTRA ESCRITA EN LETRAS MINÚSCULAS, A EXCEPCIÓN DE LAS LETRAS «K» Y «S», LAS CUALES, ESTÁN ESCRITAS EN MAYÚSCULA, DE MOLDE, DE COLOR NEGRO, DE TRAZOS GRUESOS, CON UNA TIPOGRAFÍA ESPECIAL, POSICIONADA DE FORMA HORIZONTAL, SOBRE UN FONDO DE COLOR BLANCO. SE REIVINDICA EL CONJUNTO DESCRITO EN SU TOTALIDAD SIN REIVINDICAR NINGÚN ELEMENTO QUE PUEDA SER CONSIDERADO GENÉRICO O DESCRIPTIVO EN LA CLASE SOLICITADA.

**TRAMITANTE:** LUIS MANUEL RUIZ TORRES

**Insc. 2024-002278 del 14 DE MARZO DE 2024****SOLICITADA POR:** MEGA LABS, S.A. Domicilio: RUTA 101 KM. 23.500, PARQUE DE LAS CIENCIAS, EDIFICIO MEGA PHARMA, PISO 3, 14.000, CANELONES. País: URUGUAY**P-MAVAN****EN CLASE:** 5

**PARA DISTINGUIR:** PRODUCTOS FARMACÉUTICOS DE USO HUMANO PARA TRATAMIENTO DEL SISTEMA ARTICULAR, CIRCULATORIO, ENDOCRINO, ESQUELÉTICO, INMUNITARIO, LINFÁTICO, MUSCULAR, NERVIOSO Y TEGUMENTARIO.

**TRAMITANTE:** CARLOS VALEDON HURTADO - LEOPOLDO MARQUEZ LEFELD - RAFAEL ERNESTO ORTIN PEROZO - LUIS ALEJANDRO HENRIQUEZ - ANNET ANGULO CELIS - HILLMER JOAN VALLENILLA - NAZARETH DJENANIAN DERTOROSSIAN - BETHGLINGS KHAROLINE PONCE BARRIOS

**Insc. 2024-002279 del 14 DE MARZO DE 2024****SOLICITADA POR:** LABORATORIO ELEA PHOENIX S.A. Domicilio: Av. Libertador 6550 3º Piso, Ciudad Autónoma de Buenos Aires País: ARGENTINA**ASUMLEA**

**EN CLASE:** 5

**PARA DISTINGUIR:** PRODUCTOS FARMACÉUTICOS DE USO EN HUMANOS.

**TRAMITANTE:** ENRIQUE J. CHEANG VERA - MARIANELLA MONTILLA RIOS - IRINA TERRA PORLEY

**Insc. 2024-002280 del 14 DE MARZO DE 2024**

**NOMBRE DE LA MARCA:** CLONOMAB ELEA

**SOLICITADA POR:** LABORATORIO ELEA PHOENIX S.A. Domicilio: Av. Libertador 6550 3º Piso, Ciudad Autónoma de Buenos Aires País: ARGENTINA



**EN CLASE:** 5

**PARA DISTINGUIR:** MEDICAMENTOS PARA EL CÁNCER; PRODUCTOS FARMACÉUTICOS PARA TRATAR ENFERMEDADES ONCOLÓGICAS Y ONCOHEMATOLÓGICAS.

**DESCRIPCION DE ETIQUETA:** CONSISTE EN TRES RECTÁNGULOS CONCÉNTRICOS EN POSICIÓN HORIZONTAL, UNO DEBAJO DE OTRO, DE DIFERENTES TAMAÑOS, CON SUS LADOS IZQUIERDOS RECTOS DE LOS QUE SOBRESALEN UN TRAZO DE FORMA TRIANGULAR EN SU PARTE INFERIOR Y SUS LADOS DERECHOS CURVOS, DE TRAZOS GRUESOS DE COLOR AZUL OSCURO (PANTONE 286 C), AZUL CLARO (PANTONE 3005 C) Y AZUL CELESTE (PANTONE 2197 C). EN LA PARTE SUPERIOR SE LEE CLONOMAB (PALABRA DE FANTASÍA, TAL COMO SE SOLICITA NO TIENE TRADUCCIÓN) ESCRITA EN LETRAS DE IMPRENTA, LA LETRA C EN MAYÚSCULA Y EL RESTO EN MINÚSCULAS, DE TRAZO FINO Y DE COLOR AZUL. EN LA PARTE INFERIOR SE LEE ELEA, DE MENOR TAMAÑO, (PROVIENE DEL NOMBRE DEL SOLICITANTE) ESCRITA EN LETRAS DE IMPRENTA, LA LETRA E EN MAYÚSCULA Y EL RESTO EN MINÚSCULAS, DE TRAZO FINO Y DE COLOR AZUL. SE REIVINDICAN LAS PALABRAS CLONOMAB ELEA Y TODO EL CONJUNTO DESCRITO, CON LOS COLORES INDICADOS EN EL.

**TRAMITANTE:** ENRIQUE J. CHEANG VERA - MARIANELLA MONTILLA RIOS - IRINA TERRA PORLEY

**Insc. 2024-002281 del 14 DE MARZO DE 2024**

**SOLICITADA POR:** RAGASA INDUSTRIAS, S.A. DE C.V. Domicilio: Av. Dr. José Eleuterio González No. Ext. 2815 Colonia Mitras Norte C.P. 64320, Monterrey, Nuevo León México. País: MÉXICO

**NUTRIOLI**

**EN CLASE:** 30

**PARA DISTINGUIR:** PASTAS ALIMENTICIAS; MACARRONES [PASTAS ALIMENTICIAS]; ALIMENTOS ENLATADOS A BASE DE PASTA; ALIMENTICIAS (PASTAS -); ALIMENTOS DE PASTA SECA; CARACOLAS DE PASTA; CONSERVAS DE PASTAS; COMIDAS PREPARADAS QUE CONTIENEN PRINCIPALMENTE PASTA; COMIDAS QUE CONSISTEN PRINCIPALMENTE EN PASTA; COMIDAS SECAS Y LIQUIDAS LISTAS PARA CONSUMIR, QUE CONSISTEN PRINCIPALMENTE EN PASTA; COMIDAS PREPARADAS A BASE DE PASTAS; COMIDAS PREPARADAS CON PASTA; PASTAS SECAS Y FRESCAS, FIDEOS Y MASA PARA RELLENOS (DUMPLINGS); PASTA EN LAMINAS; PASTA FRESCA; PASTA SECA; PASTA INTEGRAL; PASTA PARA SOPAS; PASTAS ALIMENTICIAS PARA EL CONSUMO HUMANO; PASTA ALIMENTICIA [MASA]; ESPAGUETIS; ESPAGUETIS [SIN COCER]; TALLARINES (FIDEOS) CHINOS.

**TRAMITANTE:** DE SOLA LANDER IRENE - PARRA HERNANDEZ ENEIDA - RENE DE SOLA QUINTERO - JOSE GUTIERREZ RODRIGUEZ - ARTURO DE SOLA LANDER - CARLOS BACHRICH NAGY - IRENE MARQUEZ RAGA - ANA VICTORIA CORTEZ PEREZ - LIZBETH CAROLINA VILLEGAS V. - MARIA DEL ROSARIO QUINTERO PEREZ - ADRIANA CAROLINA FERNANDEZ GONZALEZ

Insc. 2024-002282 del 14 DE MARZO DE 2024

**NOMBRE DE LA MARCA:** LYFT

**SOLICITADA POR:** LYFT, INC. Domicilio: 185 Berry Street, Suite 400, San Francisco, CA 94107, Estados Unidos de América País: ESTADOS UNIDOS DE AMÉRICA

**EN CLASE:** 9

**PARA DISTINGUIR:** SOFTWARE DE COMPUTADORA (PROGRAMA INFORMÁTICO) DESCARGABLE PARA COORDINAR SERVICIOS DE CARGA Y REPARTO MEDIANTE VEHÍCULOS AUTÓNOMOS; SOFTWARE DE COMPUTADORA DESCARGABLE PARA ALERTAS Y NOTIFICACIONES DE MENSAJES ELECTRÓNICOS PARA SERVICIOS DE CARGA Y REPARTO MEDIANTE VEHÍCULOS AUTÓNOMOS; SOFTWARE DE COMPUTADORA DESCARGABLE PARA FACILITAR LA INSPECCIÓN DE VEHÍCULOS, COORDINAR, PROCESAR Y FACILITAR LA COMPRA DE VEHÍCULOS, COORDINAR LA REPARACIÓN Y EL MANTENIMIENTO DE VEHÍCULOS EN FUNCIONAMIENTO; SOFTWARE DE COMPUTADORA DESCARGABLE PARA EL FUNCIONAMIENTO DE VEHÍCULOS DE CONDUCCIÓN AUTÓNOMA Y SEMIAUTÓNOMA; SOFTWARE DE COMPUTADORA DESCARGABLE PARA LA CONDUCCIÓN AUTÓNOMA Y SEMIAUTÓNOMA DE VEHÍCULOS DE MOTOR; UNIDADES DE CONTROL PARA LA CONDUCCIÓN AUTOMÁTICA Y SEMIAUTOMÁTICA DE VEHÍCULOS; SOFTWARE DE COMPUTADORA DESCARGABLE PARA PERMITIR LA INTERACCIÓN Y LA INTERFAZ ENTRE VEHÍCULOS Y DISPOSITIVOS MÓVILES; TECNOLOGÍA DE CONDUCCIÓN AUTÓNOMA, QUE COMPRENDE DISPOSITIVOS ELECTRÓNICOS, SENSORES, RADARES, ESCÁNERES; EQUIPOS DE SEGURIDAD Y CONTROL DE VEHÍCULOS, A SABER, UN SISTEMA VEHICULAR DE A BORDO PARA LA ASISTENCIA AL CONDUCTOR QUE COMPRENDE DISPOSITIVOS PARA CONTROLAR E INTERACTUAR CON EL VEHÍCULO Y EL INTERIOR DEL VEHÍCULO, GPS, CÁMARAS Y MONITORES, SOFTWARE Y HARDWARE DESCARGABLES DE DIRECCIÓN, SOFTWARE E INSTRUMENTOS DESCARGABLES DE NAVEGACIÓN, APARATOS DE NAVEGACIÓN PARA DETECTAR EL ENTORNO Y NAVEGAR POR LA CONDUCCIÓN AUTÓNOMA Y SEMIAUTOMÁTICA DEL VEHÍCULO; SOFTWARE DESCARGABLE PARA EL FUNCIONAMIENTO, CONTROL Y SUPERVISIÓN AUTÓNOMOS DE VEHÍCULOS DE MOTOR; APARATOS DE NAVEGACIÓN PARA VEHÍCULOS; SISTEMAS DE NAVEGACIÓN COMO PARTE DE UN VEHÍCULO ELÉCTRICO; APARATOS E INSTRUMENTOS ELECTRÓNICOS DE NAVEGACIÓN, POSICIONAMIENTO Y SEGUIMIENTO; EQUIPOS DE SEGURIDAD DE VEHÍCULOS PARA LA DETECCIÓN DE TRÁFICO Y OBJETOS, A SABER, CÁMARAS, EQUIPOS DE RADAR, EQUIPOS LÁSER PARA LA DETECCIÓN DE OBJETOS, EQUIPOS DE MEDICIÓN LÁSER PARA SU USO EN LA DETECCIÓN DE TRÁFICO Y OBJETOS, DETECTORES LÁSER DE OBJETOS PARA SU USO EN VEHÍCULOS, EQUIPOS LÍDAR (APARATOS DE DETECCIÓN Y RASTREO DE LUZ), TODOS ELLOS PARA LA DETECCIÓN DE TRÁFICO Y OBJETOS; DISPOSITIVOS DE SEGUIMIENTO Y COMUNICACIÓN DE VEHÍCULOS COMPUESTOS POR MÓDULOS DE RADIO CELULAR, SOFTWARE DE COMPUTADORA GRABADOS Y HARDWARE DE COMPUTADORA, SENSORES, TRANSMISORES, TRANSMISORES Y RECEPTORES DE SATÉLITE DE POSICIONAMIENTO GLOBAL, TODOS ELLOS PARA SU USO EN RELACIÓN CON EL SEGUIMIENTO DE VEHÍCULOS, LA VIGILANCIA DE VEHÍCULOS Y EL ENVÍO DE ASISTENCIA EN CARRETERA; SEÑALES LUMINOSAS QUE UTILIZAN DIODOS EMISORES DE LUZ Y CONTROLADORES ELECTRÓNICOS PARA PRODUCIR MENSAJES EN TIEMPO REAL Y PROGRAMABLES Y PANTALLAS DE INFORMACIÓN; SEÑALES LUMINOSAS QUE UTILIZAN DIODOS EMISORES DE LUZ Y CONTROLADORES ELECTRÓNICOS PARA PROYECTAR DATOS DESDE UN DISPOSITIVO MÓVIL; EQUIPOS DE ILUMINACIÓN PARA VEHÍCULOS, A SABER, PANTALLAS DE INFORMACIÓN LED; SOFTWARE DE COMPUTADORA

The Lyft logo is displayed in a vibrant pink color. It features the word "Lyft" in a stylized, rounded font. The letter "y" is notably larger and more prominent than the other letters.

DESCARGABLE PARA ORGANIZAR SERVICIOS DE TRANSPORTE, RESERVAR, PROGRAMAR Y DAR DE ALTA CONDUCTORES, PERMITIR A LOS USUARIOS INTERACTUAR, REALIZAR Y PROCESAR TRANSACCIONES DE PAGO Y COMERCIO ELECTRÓNICO, PROPORCIONAR ALERTAS DE MENSAJES ELECTRÓNICOS CON PISTAS A PROVEEDORES DE TRANSPORTE Y ALERTAS RELACIONADAS CON LA TRANSACCIÓN Y EMPAREJAR PUESTOS PARA SERVICIOS; SOFTWARE DE COMPUTADORA DESCARGABLE PARA USO DE OPERADORES DE VEHÍCULOS MOTORIZADOS, PASAJEROS Y PASAJEROS POTENCIALES PARA COMPARTIR VIAJES Y PARA OFRECER, SOLICITAR, RESERVAR, PROGRAMAR, ORGANIZAR Y PAGAR EL TRANSPORTE; SOFTWARE DE COMPUTADORA DESCARGABLE PARA SOLICITAR, COORDINAR, OFRECER Y PAGAR SERVICIOS DE TRANSPORTE; SOFTWARE DE COMPUTADORA DESCARGABLE PARA LA VISUALIZACIÓN Y GESTIÓN DE DATOS DE PASAJEROS, INCLUIDOS LOS DATOS RELATIVOS A LOS VIAJES DE LOS PASAJEROS Y LOS BENEFICIOS DEL PROGRAMA DE RECOMPENSAS; SOFTWARE DE COMPUTADORA DESCARGABLE PARA ACCEDER A LOS BENEFICIOS DEL PROGRAMA DE RECOMPENSAS; SOFTWARE DE COMPUTADORA DESCARGABLE PARA SU USO EN LA LOCALIZACIÓN, RESERVA Y ALQUILER DE AUTOMÓVILES, CICLOMOTORES O PATINETAS [SCOOTERS] MOTORIZADOS, VEHÍCULOS ELÉCTRICOS, BICICLETAS, BICICLETAS MOTORIZADAS Y MOTOCICLETAS; SOFTWARE DE COMPUTADORA DESCARGABLE PARA COORDINAR, GESTIONAR Y ACCEDER A PROGRAMAS DE USO COMPARTIDO Y ALQUILER DE AUTOMÓVILES, CICLOMOTORES O PATINETAS [SCOOTERS] MOTORIZADOS, VEHÍCULOS ELÉCTRICOS, BICICLETAS, BICICLETAS MOTORIZADAS Y MOTOCICLETAS; SOFTWARE PARA ORGANIZAR, GESTIONAR Y COMUNICAR PAGOS E INFORMACIÓN DE PAGO PARA EL ALQUILER Y USO DE AUTOMÓVILES, CICLOMOTORES O PATINETAS [SCOOTERS] MOTORIZADOS, VEHÍCULOS ELÉCTRICOS, BICICLETAS, BICICLETAS MOTORIZADAS Y MOTOCICLETAS; SOFTWARE DESCARGABLE QUE PERMITE LA RECOPIACIÓN Y GESTIÓN DE DATOS DURANTE EL USO DE AUTOMÓVILES, PATINETES MOTORIZADOS, VEHÍCULOS ELÉCTRICOS, BICICLETAS, BICICLETAS MOTORIZADAS Y MOTOCICLETAS POR PARTE DE LOS USUARIOS FINALES, ASÍ COMO LA VISUALIZACIÓN Y COMPARACIÓN DE TRAYECTOS DE TRANSPORTE; SOFTWARE DE COMPUTADORA QUE PERMITE A LOS USUARIOS ACCEDER A INFORMACIÓN PARA EL FUNCIONAMIENTO DE CERRADURAS Y ACCEDER Y UTILIZAR ACTIVOS FÍSICOS CON CERRADURAS; SOFTWARE PARA USO EN GEOLOCALIZACIÓN, GESTIÓN Y USO DE ACTIVOS FÍSICOS A TRAVÉS DE TELÉFONOS INTELIGENTES; APARATOS DE REGISTRO DE TIEMPO; APARATOS DE SISTEMA DE POSICIONAMIENTO GLOBAL; CASCOS DE BICICLETA; SOFTWARE DE COMPUTADORA PARA COORDINAR EL TRANSPORTE EN VEHÍCULOS AUTÓNOMOS; SOFTWARE DE COMPUTADORA PARA ALERTAS Y NOTIFICACIONES DE MENSAJES ELECTRÓNICOS PARA EL TRANSPORTE EN VEHÍCULOS AUTÓNOMOS; SOFTWARE DE COMPUTADORA PARA ALQUILAR COCHES; SOFTWARE DE COMPUTADORA PARA COORDINAR SERVICIOS DE TRANSPORTE, A SABER, SOFTWARE PARA ALERTAS DE MENSAJES ELECTRÓNICOS CON PISTAS, COINCIDENCIAS ÓPTIMAS Y ANUNCIOS DE COINCIDENCIAS PARA SERVICIOS, PROGRAMACIÓN, A SABER, CONEXIÓN DE PROVEEDORES DE TRANSPORTE CON PERSONAS Y GRUPOS QUE NECESITAN VIAJES, ORGANIZACIÓN Y RESERVA DE TRANSPORTE, ENVÍO Y RECEPCIÓN DE MENSAJES ELECTRÓNICOS, SERVICIOS DE REDES SOCIALES Y CREACIÓN DE PERFILES; SOFTWARE DE COMPUTADORA DESCARGABLE PARA DEPOSITAR Y ALMACENAR FONDOS ELECTRÓNICOS; SOFTWARE DE COMPUTADORA DESCARGABLE PARA LA GESTIÓN ELECTRÓNICA DE FONDOS; SOFTWARE DE COMPUTADORA DESCARGABLE PARA EL ALMACENAMIENTO, TRANSMISIÓN, VERIFICACIÓN Y AUTENTICACIÓN DE TARJETAS DE CRÉDITO Y DÉBITO Y OTRA INFORMACIÓN SOBRE PAGOS Y TRANSACCIONES; SOFTWARE DE COMPUTADORA DESCARGABLE UTILIZADO EN EL PROCESAMIENTO DE TRANSACCIONES DE PAGO ELECTRÓNICO DE FONDOS; SOFTWARE DE COMPUTADORA DESCARGABLE PARA

ENVIAR, RECIBIR Y PROCESAR PAGOS ELECTRÓNICOS; SOFTWARE DE COMPUTADORA DESCARGABLE PARA ACCEDER A INFORMACIÓN SOBRE MÉTODOS DE PAGO; SOFTWARE DE COMPUTADORA DESCARGABLE PARA ACCEDER A SERVICIOS FINANCIEROS; SOFTWARE DE COMPUTADORA DESCARGABLE PARA CANJEAR CUPONES, REBAJAS, VALES Y DESCUENTOS EN RELACIÓN CON PROGRAMAS DE FIDELIZACIÓN; SOFTWARE DE COMPUTADORA DESCARGABLES QUE INCLUYEN TECNOLOGÍA PARA LA VISUALIZACIÓN, EL ACCESO Y LA GESTIÓN DE DATOS DE USUARIO, PREMIOS DE FIDELIDAD, DESCUENTOS Y REBAJAS; APLICACIÓN DE SOFTWARE DE COMPUTADORA DESCARGABLE PARA TELÉFONOS MÓVILES, TELÉFONOS INTELIGENTES, DISPOSITIVOS MÓVILES, REPRODUCTORES MULTIMEDIA PORTÁTILES, COMPUTADORAS DE MANO, COMPUTADORAS PORTÁTILES, COMPUTADORAS TIPO TABLETA Y DISPOSITIVOS ELECTRÓNICOS DIGITALES DE MANO QUE PERMITEN A LOS USUARIOS ACCEDER Y ADMINISTRAR PREMIOS DE FIDELIDAD, REBAJAS Y DESCUENTOS; SOFTWARE DE COMPUTADORA DESCARGABLES PARA COORDINAR SERVICIOS DE TRANSPORTE, A SABER, PROGRAMAS INFORMÁTICOS PARA ENVIAR, RECIBIR Y MOSTRAR MENSAJES ELECTRÓNICOS Y CONECTAR PROVEEDORES DE TRANSPORTE CON PERSONAS Y GRUPOS QUE NECESITAN VIAJAR; HARDWARE DE COMPUTADORA PARA SERVICIOS DE TRANSPORTE Y SEGUIMIENTO DE VEHÍCULOS; SEÑALES ELÉCTRICAS PARA SU USO EN VEHÍCULOS PARA MOSTRAR INFORMACIÓN DE TRANSPORTE; SEÑALES LUMINOSAS; SOFTWARE DE COMPUTADORA DESCARGABLE PARA REALIZAR Y PROCESAR TRANSACCIONES DE PAGO Y COMERCIO ELECTRÓNICO; SOFTWARE DE COMPUTADORA DESCARGABLE PARA PAGAR SERVICIOS DE TRANSPORTE; SOFTWARE DE COMPUTADORA DESCARGABLE PARA NAVEGACIÓN EN VEHÍCULOS DE MOTOR, BICICLETAS, TRANSPORTE PÚBLICO Y A PIE; SOFTWARE DE COMPUTADORA DESCARGABLE PARA MOSTRAR INFORMACIÓN GEOGRÁFICA, OPORTUNIDADES Y DEMANDA DE VIAJES COMPARTIDOS, IMÁGENES DE MAPAS, UBICACIONES Y OBJETOS CARTOGRAFIADOS; SOFTWARE DE COMPUTADORA DESCARGABLE PARA VER MAPAS GEOGRÁFICOS INTERACTIVOS Y NO INTERACTIVOS; SOFTWARE DE COMPUTADORA DESCARGABLE PARA ACTUALIZAR MAPAS ELECTRÓNICOS CON DATOS EN TIEMPO REAL RELACIONADOS CON EL TRÁFICO, EL ACCESO A LAS CARRETERAS, LAS OPORTUNIDADES Y LA DEMANDA DE VIAJES COMPARTIDOS, EL TRANSPORTE PÚBLICO Y LAS CARACTERÍSTICAS GEOGRÁFICAS; SOFTWARE DE COMPUTADORA DESCARGABLE PARA PERSONALIZAR MAPAS ELECTRÓNICOS; SOFTWARE DE COMPUTADORA DESCARGABLE PARA VISUALIZAR MAPAS DIGITALES; SOFTWARE DE COMPUTADORA DESCARGABLE PARA PERMITIR LA INTERCONECTIVIDAD DURANTE LA NAVEGACIÓN CON DISPOSITIVOS MÓVILES, SITIOS WEB Y APARATOS ELECTRÓNICOS SOFTWARE DE COMPUTADORA DESCARGABLE PARA ENVIAR ALERTAS DE NAVEGACIÓN; SOFTWARE DE COMPUTADORA DESCARGABLE PARA GUIAR A LOS USUARIOS MEDIANTE TEXTO, IMAGEN Y VOZ PARA LA NAVEGACIÓN; SOFTWARE DE COMPUTADORA DESCARGABLE PARA ORGANIZAR EL TRANSPORTE Y LA ENTREGA DE MERCANCÍAS A TERCEROS, PERMITIR A LOS USUARIOS INTERACTUAR, REALIZAR Y PROCESAR TRANSACCIONES DE PAGO Y COMERCIO ELECTRÓNICO, PROPORCIONAR ALERTAS DE MENSAJES ELECTRÓNICOS; SOFTWARE DE COMPUTADORA DESCARGABLE PARA SOLICITAR, COORDINAR Y PAGAR SERVICIOS DE TRANSPORTE, CARGA Y ENTREGA; SOFTWARE DE COMPUTADORA DESCARGABLE PARA LA PROGRAMACIÓN Y EL ENVÍO AUTOMATIZADOS DE VEHÍCULOS A CLIENTES PARA SERVICIOS DE ENTREGA; SOFTWARE DE COMPUTADORA DESCARGABLE PARA VER, RASTREAR Y GESTIONAR DATOS DE TRANSPORTE, CARGA, ENTREGA Y ENVÍO; SOFTWARE DE COMPUTADORA DESCARGABLE PARA ORGANIZAR, GESTIONAR Y COMUNICAR PAGOS E INFORMACIÓN DE PAGO PARA SERVICIOS DE TRANSPORTE Y ENTREGA; SOFTWARE DE COMPUTADORA DESCARGABLE PARA EL SEGUIMIENTO DE VEHÍCULOS; SOFTWARE DESCARGABLE PARA LA SOLICITUD,

COORDINACIÓN, SUPERVISIÓN, GESTIÓN Y SEGUIMIENTO DE LA ENTREGA DE PAQUETES Y BULTOS; HARDWARE DE COMPUTADORA PARA VEHÍCULOS; HARDWARE DE COMPUTADORA; SOFTWARE DE COMPUTADORA DESCARGABLE PARA OPERAR Y CONDUCIR VEHÍCULOS AUTÓNOMOS, NAVEGAR Y ENRUTAR VEHÍCULOS AUTÓNOMOS, PARA EL CONTROL DE COMPONENTES Y SISTEMAS DE VEHÍCULOS, PARA GESTIONAR, SUPERVISAR, MANTENER Y OPERAR FLOTAS DE VEHÍCULOS, PARA PROPORCIONAR Y GESTIONAR VEHÍCULOS Y VEHÍCULOS AUTÓNOMOS PARA SERVICIOS DE TRANSPORTE, ENTREGA, CARGA, VIAJES COMPARTIDOS Y OTROS SERVICIOS DE TRANSPORTE, PARA LA ASISTENCIA REMOTA CON LA OPERACIÓN DE VEHÍCULOS AUTÓNOMOS, PARA LA COMUNICACIÓN CON PASAJEROS EN VEHÍCULOS AUTÓNOMOS Y PARA LA COMUNICACIÓN ENTRE VEHÍCULOS Y TERCEROS.

**DESCRIPCION DE ETIQUETA:** LA MARCA CUYO REGISTRO SE SOLICITA ESTÁ CONFORMADA POR EL DISEÑO ESTILIZADO DE LA MARCA LYFT (TERMINO DE FANTASÍA) QUE SE CORRESPONDE CON LA RAZÓN SOCIAL DE LA EMPRESA TITULAR; LA MISMA ESTÁ DISEÑADA CON UNA TIPOGRAFÍA ESPECIAL EN LETRAS MINÚSCULAS DE BORDES REDONDEADOS, APRECIÁNDOSE QUE LAS DOS ÚLTIMAS LETRAS FT, ESTÁN UNIDAS EN SU PARTE SUPERIOR; TODAS LAS LETRAS ESTÁN DISEÑADAS EN COLOR ROSADO (CMYK: (0,100,42,0). SE REIVINDICA EL CONJUNTO DESCRITO, LA EXACTITUD DEL COLOR DESCRITO DE ACUERDO A FACSIMIL QUE SE ACOMPAÑA.

**TRAMITANTE:** DE SOLA LANDER ARTURO - DE SOLA LANDER IRENE - JARAMILLO MIRANDA, MARIA ANGELICA - QUINTERO PEREZ MARIA DEL ROSARIO - MINGARELLI LOZZI LORENA - JOSE GUTIERREZ RODRIGUEZ - CARLOS BACHRICH NAGY - SHERLEY R LONGA UBILLUZ

**Insc. 2024-002283 del 14 DE MARZO DE 2024**

**NOMBRE DE LA MARCA:** LYFT

**SOLICITADA POR:** LYFT, INC. Domicilio: 185 Berry Street, Suite 400, San Francisco, CA 94107, Estados Unidos de América País: ESTADOS UNIDOS DE AMÉRICA

**EN CLASE:** 11

**PARA DISTINGUIR:** LUMINARIAS ELÉCTRICAS PARA VEHÍCULOS; INSTALACIONES DE ALUMBRADO, A SABER, LUCES PARA VEHÍCULOS; LUCES PARA ILUMINAR SEÑALES Y CARTELES; MATERIAL DE ALUMBRADO PARA VEHÍCULOS, A SABER, LÁMPARAS ELÉCTRICAS.

**DESCRIPCION DE ETIQUETA:** LA MARCA CUYO REGISTRO SE SOLICITA ESTÁ CONFORMADA POR EL DISEÑO ESTILIZADO DE LA MARCA LYFT (TERMINO DE FANTASÍA) QUE SE CORRESPONDE CON LA RAZÓN SOCIAL DE LA EMPRESA TITULAR; LA MISMA ESTÁ DISEÑADA CON UNA TIPOGRAFÍA ESPECIAL EN LETRAS MINÚSCULAS DE BORDES REDONDEADOS, APRECIÁNDOSE QUE LAS DOS ÚLTIMAS LETRAS FT, ESTÁN UNIDAS EN SU PARTE SUPERIOR; TODAS LAS LETRAS ESTÁN DISEÑADAS EN COLOR ROSADO (CMYK: (0,100,42,0). SE REIVINDICA EL CONJUNTO DESCRITO, LA EXACTITUD DEL COLOR DESCRITO DE ACUERDO A FACSIMIL QUE SE ACOMPAÑA.

**TRAMITANTE:** DE SOLA LANDER ARTURO - DE SOLA LANDER IRENE - JARAMILLO MIRANDA, MARIA ANGELICA - QUINTERO PEREZ MARIA DEL ROSARIO - MINGARELLI LOZZI LORENA - JOSE GUTIERREZ RODRIGUEZ - CARLOS BACHRICH NAGY - SHERLEY R LONGA UBILLUZ

**Insc. 2024-002284 del 14 DE MARZO DE 2024**

**NOMBRE DE LA MARCA:** LYFT

**SOLICITADA POR:** LYFT, INC. Domicilio: 185 Berry Street, Suite 400, San Francisco, CA 94107, Estados Unidos de América País: ESTADOS UNIDOS DE AMÉRICA



**EN CLASE:** 12

**PARA DISTINGUIR:** VEHÍCULOS, A SABER, AUTOMÓVILES; VEHÍCULOS DE MOTOR ELÉCTRICOS; VEHÍCULOS DE TRANSPORTE CON CONDUCCIÓN AUTÓNOMA; VEHÍCULOS DE PASAJEROS CON CONDUCCIÓN AUTÓNOMA; VEHÍCULOS DE TRANSPORTE CON CONDUCCIÓN SEMIAUTÓNOMA; VEHÍCULOS DE PASAJEROS CON CONDUCCIÓN SEMIAUTÓNOMA; PIEZAS DE VEHÍCULOS TERRESTRES ELÉCTRICOS, A SABER, SISTEMAS DE FRENADO; CICLOMOTORES O PATINETAS [SCOOTERS] MOTORIZADOS; VEHÍCULOS ELÉCTRICOS; BICICLETAS; BICICLETAS MOTORIZADAS; MOTOCICLETAS.

**DESCRIPCION DE ETIQUETA:** LA MARCA CUYO REGISTRO SE SOLICITA ESTÁ CONFORMADA POR EL DISEÑO ESTILIZADO DE LA MARCA LYFT (TERMINO DE FANTASÍA) QUE SE CORRESPONDE CON LA RAZÓN SOCIAL DE LA EMPRESA TITULAR; LA MISMA ESTÁ DISEÑADA CON UNA TIPOGRAFÍA ESPECIAL EN LETRAS MINÚSCULAS DE BORDES REDONDEADOS, APRECIÁNDOSE QUE LAS DOS ÚLTIMAS LETRAS FT, ESTÁN UNIDAS EN SU PARTE SUPERIOR; TODAS LAS LETRAS ESTÁN DISEÑADAS EN COLOR ROSADO (CMYK: (0,100,42,0). SE REIVINDICA EL CONJUNTO DESCRITO, LA EXACTITUD DEL COLOR DESCRITO DE ACUERDO A FACSIMIL QUE SE ACOMPAÑA.

**TRAMITANTE:** DE SOLA LANDER ARTURO - DE SOLA LANDER IRENE - JARAMILLO MIRANDA, MARIA ANGELICA - QUINTERO PEREZ MARIA DEL ROSARIO - MINGARELLI LOZZI LORENA - JOSE GUTIERREZ RODRIGUEZ - CARLOS BACHRICH NAGY - SHERLEY R LONGA UBILLUZ

---

**Insc. 2024-002285 del 14 DE MARZO DE 2024**

**NOMBRE DE LA MARCA:** LYFT

**SOLICITADA POR:** LYFT, INC. Domicilio: 185 Berry Street, Suite 400, San Francisco, CA 94107, Estados Unidos de América País: ESTADOS UNIDOS DE AMÉRICA

**EN CLASE:** 35

**PARA DISTINGUIR:** SERVICIOS CONTABLES [DE CONTABILIDAD], SERVICIOS DE ADMINISTRACIÓN DE UN PROGRAMA DE DESCUENTOS QUE PERMITE A LOS PARTICIPANTES OBTENER DESCUENTOS EN PRODUCTOS Y SERVICIOS MEDIANTE EL USO DE UNA TARJETA DE MEMBRESÍA [SOCIOS] CON DESCUENTO; PROGRAMAS DE RECOMPENSAS [PREMIOS], A SABER, ADMINISTRACIÓN DE PROGRAMAS DE DESCUENTOS QUE PERMITEN A LOS PARTICIPANTES OBTENER DESCUENTOS EN BIENES Y SERVICIOS MEDIANTE EL USO DE UNA TARJETA DE DÉBITO; SERVICIOS DE ALQUILER DE ESPACIOS PUBLICITARIOS; SERVICIOS DE NEGOCIOS COMERCIALES [BUSINESS], A SABER, SERVICIOS DE PROVISIÓN (SUMINISTRO) DE UNA RED EN LÍNEA PARA QUE LOS USUARIOS RECIBAN PISTAS Y OPORTUNIDADES MEDIANTE UN MERCADO EN LÍNEA CON EL FIN DE DESARROLLAR NEGOCIOS EN LOS SECTORES DEL TRANSPORTE Y REPARTO (ENTREGA); SERVICIOS DE PROVISIÓN (SUMINISTRO) DE UN SITIO WEB QUE OFRECE UN MERCADO EN LÍNEA PARA INTERCAMBIAR SERVICIOS CON OTROS USUARIOS; SERVICIOS DE PROVISIÓN (SUMINISTRO) DE INFORMACIÓN AL CONSUMIDOR SOBRE ALMACENAMIENTO, TRANSFERENCIA Y SALDOS DE FONDOS ELECTRÓNICOS; SERVICIOS DE PROVISIÓN (SUMINISTRO) DE INFORMACIÓN AL CONSUMIDOR SOBRE OPCIONES Y MÉTODOS DE PAGO ELECTRÓNICO; SERVICIOS DE ADMINISTRACIÓN EMPRESARIAL DE PROGRAMAS DE FIDELIZACIÓN DE CONSUMIDORES; ADMINISTRACIÓN EMPRESARIAL DE PROGRAMAS DE FIDELIZACIÓN DE USUARIOS QUE OFRECEN DESCUENTOS Y REBAJAS POR LOS SERVICIOS DE TERCEROS; SERVICIOS DE PROVISIÓN (SUMINISTRO) DE PROGRAMAS DE INCENTIVOS (PREMIOS) MEDIANTE LA EMISIÓN Y EL PROCESAMIENTO DE PUNTOS POR LA COMPRA DE



BIENES Y SERVICIOS DE TERCEROS; SERVICIOS DE PROMOCIÓN DE VENTAS DE MERCANCÍAS O BIENES DE TERCEROS MEDIANTE PROMOCIONES Y DESCUENTOS ELECTRÓNICOS; SERVICIOS DE NEGOCIOS COMERCIALES PARA TERCEROS, A SABER, SERVICIOS DE CONSULTORÍA EMPRESARIAL Y PUBLICIDAD; SERVICIOS DE LOGÍSTICA DE TRANSPORTE, A SABER, PLANIFICACIÓN Y PROGRAMACIÓN DE SERVICIOS DE TRANSPORTE; SERVICIOS DE GESTIÓN EMPRESARIAL; SERVICIOS DE GESTIÓN DE LOGÍSTICA EN LAS ÁREAS DE TRANSPORTE Y REPARTO, EN PARTICULAR, SERVICIOS DE PLANIFICACIÓN Y PROGRAMACIÓN DE ENTREGAS Y ENVÍOS DE MERCANCÍAS PARA TERCEROS; SERVICIOS DE INFORMACIÓN DE SEGUIMIENTO DE VEHÍCULOS DE MOTOR Y SERVICIOS DE INFORMACIÓN DE ORIENTACIÓN DIRECCIONAL PARA LA ENTREGA DE MERCANCÍAS, A SABER, SERVICIOS DE PROVISIÓN (SUMINISTRO) DE INFORMACIÓN DE ENTREGA PARA EL SEGUIMIENTO DE ACTIVOS EN TRÁNSITO, A SABER, VEHÍCULOS, REMOLQUES, CONDUCTORES, CARGA Y CONTENEDORES DE ENTREGA PARA FINES COMERCIALES Y DE CONSUMO; SERVICIOS DE GESTIÓN DE LOGÍSTICA EN LAS ÁREAS DE TRANSPORTE Y REPARTO, A SABER, SUPERVISIÓN, GESTIÓN Y SEGUIMIENTO DEL ENVÍO Y LA ENTREGA DE MERCANCÍAS Y PAQUETES CON FINES COMERCIALES Y DE CONSUMO; SERVICIOS DE GESTIÓN DE NEGOCIOS COMERCIALES Y OPERATIVA RELACIONADOS CON FLOTAS DE VEHÍCULOS, VEHÍCULOS DE PASAJEROS Y DE CARGA, Y VEHÍCULOS AUTÓNOMOS; SERVICIOS DE PROVISIÓN (SUMINISTRO) DE PUBLICIDAD PARA SERVICIOS DE TRANSPORTE; SERVICIOS DE SEGUIMIENTO, LOCALIZACIÓN Y SUPERVISIÓN DE VEHÍCULOS CON FINES COMERCIALES; SERVICIOS DE GESTIÓN LOGÍSTICA DE CARGA Y ENTREGA DE MERCANCÍAS; SERVICIOS DE RECOPIACIÓN Y ANÁLISIS DE DATOS CON FINES COMERCIALES EN LOS ÁMBITOS DEL TRANSPORTE Y REPARTO.

**DESCRIPCIÓN DE ETIQUETA:** LA MARCA CUYO REGISTRO SE SOLICITA ESTÁ CONFORMADA POR EL DISEÑO ESTILIZADO DE LA MARCA LYFT (TERMINO DE FANTASÍA) QUE SE CORRESPONDE CON LA RAZÓN SOCIAL DE LA EMPRESA TITULAR; LA MISMA ESTÁ DISEÑADA CON UNA TIPOGRAFÍA ESPECIAL EN LETRAS MINÚSCULAS DE BORDES REDONDEADOS, APRECIÁNDOSE QUE LAS DOS ÚLTIMAS LETRAS FT, ESTÁN UNIDAS EN SU PARTE SUPERIOR; TODAS LAS LETRAS ESTÁN DISEÑADAS EN COLOR ROSADO (CMYK: (0,100,42,0)). SE REIVINDICA EL CONJUNTO DESCRITO, LA EXACTITUD DEL COLOR DESCRITO DE ACUERDO A FACSIMIL QUE SE ACOMPAÑA.

**TRAMITANTE:** DE SOLA LANDER ARTURO - DE SOLA LANDER IRENE - JARAMILLO MIRANDA, MARIA ANGELICA - QUINTERO PEREZ MARIA DEL ROSARIO - MINGARELLI LOZZI LORENA - JOSE GUTIERREZ RODRIGUEZ - CARLOS BACHRICH NAGY - SHERLEY R LONGA UBILLUZ

---

**Insc. 2024-002286 del 14 DE MARZO DE 2024**

**NOMBRE DE LA MARCA:** LYFT

**SOLICITADA POR:** LYFT, INC. Domicilio: 185 Berry Street, Suite 400, San Francisco, CA 94107, Estados Unidos de América País: ESTADOS UNIDOS DE AMÉRICA

**EN CLASE:** 45

**PARA DISTINGUIR:** SERVICIOS DE ASISTENCIA DE URGENCIA EN CARRETERAS, EN PARTICULAR, APERTURA DE CERRADURAS.

**DESCRIPCIÓN DE ETIQUETA:** LA MARCA CUYO REGISTRO SE SOLICITA ESTÁ CONFORMADA POR EL DISEÑO ESTILIZADO DE LA MARCA LYFT (TERMINO DE FANTASÍA) QUE SE CORRESPONDE CON LA RAZÓN SOCIAL DE LA EMPRESA TITULAR; LA MISMA ESTÁ DISEÑADA CON UNA TIPOGRAFÍA ESPECIAL EN LETRAS MINÚSCULAS DE BORDES REDONDEADOS, APRECIÁNDOSE QUE LAS DOS ÚLTIMAS LETRAS FT, ESTÁN UNIDAS EN SU PARTE SUPERIOR;



TODAS LAS LETRAS ESTÁN DISEÑADAS EN COLOR ROSADO (CMYK: (0,100,42,0)). SE REIVINDICA EL CONJUNTO DESCRITO, LA EXACTITUD DEL COLOR DESCRITO DE ACUERDO A FACSIMIL QUE SE ACOMPAÑA.

**TRAMITANTE:** DE SOLA LANDER ARTURO - DE SOLA LANDER IRENE - JARAMILLO MIRANDA, MARIA ANGELICA - QUINTERO PEREZ MARIA DEL ROSARIO - MINGARELLI LOZZI LORENA - JOSE GUTIERREZ RODRIGUEZ - CARLOS BACHRICH NAGY - SHERLEY R LONGA UBILLUZ

**Insc. 2024-002287 del 14 DE MARZO DE 2024**

**NOMBRE DE LA MARCA:** LYFT

**SOLICITADA POR:** LYFT, INC. Domicilio: 185 Berry Street, Suite 400, San Francisco, CA 94107, Estados Unidos de América País: ESTADOS UNIDOS DE AMÉRICA

**EN CLASE:** 36

**PARA DISTINGUIR:** SERVICIOS DE CUENTAS DE DÉBITO QUE INCLUYEN UNA TARJETA LEGIBLE POR COMPUTADORA; SERVICIOS DE PROCESAMIENTO DE INFORMACIÓN FINANCIERA; SERVICIOS DE PAGO DE FACTURAS; SERVICIOS DE TRANSFERENCIA Y DESEMBOLSO ELECTRÓNICO DE FONDOS; SERVICIOS DE PROCESAMIENTO ELECTRÓNICO DE TRANSACCIONES DE DÉBITO, A SABER, TRANSFERENCIA ELECTRÓNICA DE FONDOS; SERVICIOS DE CUENTAS DE DÉBITO CON TARJETA LEGIBLE POR COMPUTADORA; SERVICIOS DE PROCESAMIENTO ELECTRÓNICO DE TRANSACCIONES CON TARJETAS DE DÉBITO; SERVICIOS DE PROCESAMIENTO DE INFORMACIÓN FINANCIERA, A SABER, PROCESAMIENTO DE INFORMACIÓN PARA LA PROVISIÓN (SUMINISTRO) DE PAGO DE BIENES Y SERVICIOS; SERVICIOS DE PROCESAMIENTO DE TRANSACCIONES CON TARJETAS DE DÉBITO; CONCESIÓN DE SUBVENCIONES PARA AYUDAR A OTROS A PAGAR Y ASEGURAR SERVICIOS DE TRANSPORTE; SERVICIOS DE BENEFICENCIA, A SABER, CONCESIÓN DE FONDOS A ESCUELAS; SERVICIOS DE RECAUDACIÓN DE FONDOS DE BENEFICENCIA MEDIANTE LA PROVISIÓN (SUMINISTRO) A PARTICULARES DE INFORMACIÓN Y LA OPORTUNIDAD DE REALIZAR DONACIONES MONETARIAS A ORGANIZACIONES BENÉFICAS; SERVICIOS DE PROCESAMIENTO DE PAGOS DE PROGRAMAS DE FIDELIDAD, A SABER, EMISIÓN Y PROCESAMIENTO DE PUNTOS DE FIDELIDAD; SERVICIOS FINANCIEROS Y SERVICIOS MONETARIOS, A SABER, SUMINISTRO DE CUENTAS DE VALOR ALMACENADO EN LÍNEA EN UN ENTORNO ELECTRÓNICO; SERVICIOS FINANCIEROS Y SERVICIOS MONETARIOS, A SABER, ADMINISTRACIÓN DE TRANSACCIONES CON FONDOS RETIRADOS DE CUENTAS DE VALOR ALMACENADO EN LÍNEA; ASUNTOS FINANCIEROS Y ASUNTOS MONETARIOS, A SABER, PROCESAMIENTO DE PAGOS ELECTRÓNICOS EFECTUADOS A TRAVÉS DE UNA CUENTA DE VALOR ALMACENADO ELECTRÓNICA; SERVICIOS DE PAGO, A SABER, PROCESAMIENTO ELECTRÓNICO DE PAGOS EFECTUADOS MEDIANTE TARJETAS DE CRÉDITO, TARJETAS DE DÉBITO, PAGOS ELECTRÓNICOS Y PAGOS EN LÍNEA; ASUNTOS Y SERVICIOS FINANCIEROS Y ASUNTOS Y SERVICIOS MONETARIOS, A SABER, SERVICIOS DE PROCESAMIENTO DE TRANSACCIONES CON TARJETAS DE REGALO; SERVICIOS DE PAGO, A SABER, SERVICIOS DE PAGO ELECTRÓNICO QUE IMPLICAN EL PROCESAMIENTO ELECTRÓNICO DE PAGOS A TRAVÉS DE UNA RED INFORMÁTICA MUNDIAL; SERVICIOS DE ANÁLISIS E INVESTIGACIÓN FINANCIEROS; SERVICIOS DE CRÉDITO Y PRÉSTAMO; PROCESAMIENTO ELECTRÓNICO DE TRANSACCIONES DE CRÉDITO Y DÉBITO, A SABER, TRANSFERENCIA ELECTRÓNICA DE FONDOS Y SERVICIOS DE PROCESAMIENTO DE TRANSACCIONES CON TARJETAS DE CRÉDITO Y TARJETAS DE DÉBITO; SERVICIOS DE PROCESAMIENTO ELECTRÓNICO DE TRANSACCIONES CON TARJETA DE CRÉDITO Y TARJETA DE DÉBITO; SERVICIOS DE PAGO, A SABER, SERVICIOS DE



TRANSFERENCIA Y DESEMBOLSO ELECTRÓNICOS DE FONDOS, SERVICIOS DE PROCESAMIENTO ELECTRÓNICO DE TRANSACCIONES CON TARJETAS DE CRÉDITO Y TARJETAS DE DÉBITO.

**DESCRIPCION DE ETIQUETA:** LA MARCA CUYO REGISTRO SE SOLICITA ESTÁ CONFORMADA POR EL DISEÑO ESTILIZADO DE LA MARCA LYFT (TERMINO DE FANTASÍA) QUE SE CORRESPONDE CON LA RAZÓN SOCIAL DE LA EMPRESA TITULAR; LA MISMA ESTÁ DISEÑADA CON UNA TIPOGRAFÍA ESPECIAL EN LETRAS MINÚSCULAS DE BORDES REDONDEADOS, APRECIÁNDOSE QUE LAS DOS ÚLTIMAS LETRAS FT, ESTÁN UNIDAS EN SU PARTE SUPERIOR; TODAS LAS LETRAS ESTÁN DISEÑADAS EN COLOR ROSADO (CMYK: (0,100,42,0). SE REIVINDICA EL CONJUNTO DESCRITO, LA EXACTITUD DEL COLOR DESCRITO DE ACUERDO A FACSIMIL QUE SE ACOMPAÑA.

**TRAMITANTE:** DE SOLA LANDER ARTURO - DE SOLA LANDER IRENE - JARAMILLO MIRANDA, MARIA ANGELICA - QUINTERO PEREZ MARIA DEL ROSARIO - MINGARELLI LOZZI LORENA - JOSE GUTIERREZ RODRIGUEZ - CARLOS BACHRICH NAGY - SHERLEY R LONGA UBILLUZ

---

**Insc. 2024-002288 del 14 DE MARZO DE 2024**

**NOMBRE DE LA MARCA:** LYFT

**SOLICITADA POR:** LYFT, INC. Domicilio: 185 Berry Street, Suite 400, San Francisco, CA 94107, Estados Unidos de América País: ESTADOS UNIDOS DE AMÉRICA

**EN CLASE:** 37

**PARA DISTINGUIR:** SERVICIOS DE MANTENIMIENTO Y REPARACIÓN DE VEHÍCULOS; SERVICIOS DE TALLER, A SABER, REPARACIÓN DE AUTOMÓVILES; SERVICIOS DE REPARACIÓN DE COLISIONES (CHOQUES) DE VEHÍCULOS; SERVICIOS DE MECÁNICA; SERVICIOS DE REPARACIÓN DE AVERÍAS DE VEHÍCULOS; SERVICIOS DE REPARACIÓN DE VEHÍCULOS COMERCIALES; SERVICIOS DE REPARACIÓN DE CRISTALES DE VEHÍCULOS; INSTALACIÓN DE PIEZAS DE VEHÍCULOS; SUMINISTRO DE ACCESORIOS DE VEHÍCULOS; SERVICIOS DE CONSULTORÍA (ASESORAMIENTO) EN MATERIA DE REPARACIÓN DE VEHÍCULOS; SERVICIOS DE CAMBIO DE ACEITE DE AUTOMÓVILES; SERVICIOS DE MANTENIMIENTO PREVENTIVO DE VEHÍCULOS; SERVICIOS DE ASISTENCIA EN CARRETERA DE VEHÍCULOS, A SABER, REPARACIÓN EN CARRETERA DE AUTOMÓVILES Y SERVICIOS DE REPARACIÓN DE VEHÍCULOS; SERVICIOS DE ASISTENCIA DE EMERGENCIA EN CARRETERA, A SABER, RESPUESTA A LLAMADAS DE ASISTENCIA EN CARRETERA, CAMBIO DE NEUMÁTICOS (CAUCHOS) PINCHADOS, REMOLQUE, SUMINISTRO DE COMBUSTIBLE Y LÍQUIDOS (FLUIDOS) DE EMERGENCIA Y ARRANQUE DE BATERÍAS; SERVICIOS DE PROVISIÓN (SUMINISTRO) DE INFORMACIÓN RELATIVA A LA REPARACIÓN Y MANTENIMIENTO DE VEHÍCULOS; SERVICIOS DE LIMPIEZA Y LAVADO DE AUTOMÓVILES; PROVISIÓN (SUMINISTRO) DE INSTALACIONES PARA LAVADO DE AUTOMÓVILES EN AUTOSERVICIO; SERVICIOS DE PULIDO DE VEHÍCULOS; SERVICIOS DE LIMPIEZA Y DETALLADO DEL INTERIOR DE VEHÍCULOS; SERVICIOS MÓVILES DE REPARACIÓN DE VEHÍCULOS PRESTADOS EN EL DOMICILIO DEL CLIENTE; SERVICIOS DE ESTACIONES DE CARGA PARA VEHÍCULOS ELÉCTRICOS.

**DESCRIPCION DE ETIQUETA:** LA MARCA CUYO REGISTRO SE SOLICITA ESTÁ CONFORMADA POR EL DISEÑO ESTILIZADO DE LA MARCA LYFT (TERMINO DE FANTASÍA) QUE SE CORRESPONDE CON LA RAZÓN SOCIAL DE LA EMPRESA TITULAR; LA MISMA ESTÁ DISEÑADA CON UNA TIPOGRAFÍA ESPECIAL EN LETRAS MINÚSCULAS DE BORDES REDONDEADOS, APRECIÁNDOSE QUE LAS DOS ÚLTIMAS LETRAS FT, ESTÁN UNIDAS EN SU PARTE SUPERIOR; TODAS LAS LETRAS ESTÁN DISEÑADAS EN COLOR ROSADO (CMYK: (0,100,42,0). SE REIVINDICA



EL CONJUNTO DESCRITO, LA EXACTITUD DEL COLOR DESCRITO DE ACUERDO A FACSIMIL QUE SE ACOMPAÑA.

**TRAMITANTE:** DE SOLA LANDER ARTURO - DE SOLA LANDER IRENE - JARAMILLO MIRANDA, MARIA ANGELICA - QUINTERO PEREZ MARIA DEL ROSARIO - MINGARELLI LOZZI LORENA - JOSE GUTIERREZ RODRIGUEZ - CARLOS BACHRICH NAGY - SHERLEY R LONGA UBILLUZ

**Insc. 2024-002289 del 14 DE MARZO DE 2024**

**NOMBRE DE LA MARCA:** Egni

**SOLICITADA POR:** RACHEL MARIA DIAB MOUJALLI Domicilio: URB. LA CANDELARIA, CARACAS, VENEZUELA País: VENEZUELA

**EN CLASE:** 5

**PARA DISTINGUIR:** SUPLEMENTOS ALIMENTICIOS MEDICADOS PARA PERSONAS, ALIMENTOS Y SUSTANCIAS DIETETICAS PARA USO MÉDICO.

**DESCRIPCION DE ETIQUETA:** CONSISTE EN LA REPRESENTACIÓN GRÁFICA DE LA PALABRA Egni ESCRITA CON LETRAS CON UN GRAFISMO ESPECIAL, CON TRAZOS GRUESOS, CON COLOR MORADO Y EN LA QUE EL PUNTO DE LA LETRA I ESTÁ REPRESENTADO CON UN ASTERISCO TAMBIÉN DE COLOR MORADO Y SE OBSERVA TODO EN UN FONDO DE COLOR ROSADO, TAL COMO SE OBSERVA EN LA ETIQUETA. SE REIVINDICAN LOS COLORES DESCRITOS DE LA ETIQUETA.

**TRAMITANTE:** RACHEL MARIA DIAB MOUJALLI



**Insc. 2024-002290 del 15 DE MARZO DE 2024**

**NOMBRE DE LA MARCA:** ROBIN MORALES

**SOLICITADA POR:** ROBIN MORALES ATELIER, C.A. Domicilio: AV. LAS ACACIAS, ENTRE CALLES LOS NARANJOS Y AV. LOS SAMANES, CALLE LA COLONIA, QTA. ITHACA, LA FLORIDA, CARACAS. País: VENEZUELA

**EN CLASE:** 16

**PARA DISTINGUIR:** PRODUCTOS DE PAPELERÍA, PRODUCTOS DESECHABLES DE PAPEL, BOLSAS DE PAPEL; PUBLICACIONES IMPRESAS DE TODO GÉNERO, BROCHURES Y FOLLETOS; BOLSAS Y ARTÍCULOS PARA EMPAQUETAR, ENVASAR Y ALMACENAR, DE PAPEL, CARTÓN Y MATERIAS PLÁSTICAS; ENVOLTORIOS DE PLÁSTICO Y PAPEL; MATERIA PLÁSTICA PARA EMBALAR, PAPEL PARA EMBALAR; CALCOMANÍAS.

**DESCRIPCION DE ETIQUETA:** EL DISEÑO DE LA MARCA ESTÁ COMPUESTO EN SU PARTE CENTRAL POR LOS TÉRMINOS 'ROBIN' Y 'MORALES', PLASMADOS EN UNA GRAFÍA TIPO IMPRENTA, EN LETRAS MAYÚSCULAS DE COLOR BLANCO. LOS MENCIONADOS TÉRMINOS SE OBSERVAN PLASMADOS SOBRE UN FONDO RECTANGULAR DE COLOR NEGRO. SE REIVINDICA EL CONJUNTO DESCRITO.

**TRAMITANTE:** AYALA CHERUBINI BEATRIZ CAROLINA - LINARES ALLOCA MARLIN ENEIDA - HERNANDEZ ROMERO ANA ELIZABETH - NAVA HERNANDEZ SAMANTHA ELIBETH - VILERA BOLAÑO GUSTAVO ANDRES

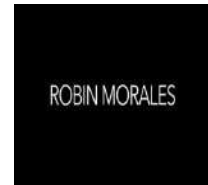

**Insc. 2024-002291 del 15 DE MARZO DE 2024**

**NOMBRE DE LA MARCA:** ROBIN MORALES

**SOLICITADA POR:** ROBIN MORALES ATELIER, C.A. Domicilio: AV. LAS ACACIAS, ENTRE CALLES LOS NARANJOS Y AV. LOS SAMANES, CALLE LA COLONIA, QTA. ITHACA, LA FLORIDA, CARACAS. País: VENEZUELA



**EN CLASE:** 25

**PARA DISTINGUIR:** PRENDAS DE VESTIR, CALZADO, ARTÍCULOS DE SOMBRERERÍA.

**DESCRIPCION DE ETIQUETA:** EL DISEÑO DE LA MARCA ESTÁ COMPUESTO EN SU PARTE CENTRAL POR LOS TÉRMINOS "ROBIN" Y "MORALES", PLASMADOS EN UNA GRAFÍA TIPO IMPRENTA, EN LETRAS MAYÚSCULAS DE COLOR BLANCO. LOS MENCIONADOS TÉRMINOS SE OBSERVAN PLASMADOS SOBRE UN FONDO RECTANGULAR DE COLOR NEGRO. SE REIVINDICA EL CONJUNTO DESCRITO.

**TRAMITANTE:** AYALA CHERUBINI BEATRIZ CAROLINA - LINARES ALLOCA MARLIN ENEIDA - HERNANDEZ ROMERO ANA ELIZABETH - NAVA HERNANDEZ SAMANTHA ELIBETH - VILERA BOLAÑO GUSTAVO ANDRES

**Insc. 2024-002292 del 15 DE MARZO DE 2024**

**NOMBRE DE LA MARCA:** ROMO ROBIN MORALES

**SOLICITADA POR:** ROBIN MORALES ATELIER, C.A. Domicilio: AV. LAS ACACIAS, ENTRE CALLES LOS NARANJOS Y AV. LOS SAMANES, CALLE LA COLONIA, QTA. ITHACA, LA FLORIDA, CARACAS.

País: VENEZUELA

**EN CLASE:** 16

**PARA DISTINGUIR:** PRODUCTOS DE PAPELERÍA, PRODUCTOS DESECHABLES DE PAPEL, BOLSAS DE PAPEL; PUBLICACIONES IMPRESAS DE TODO GÉNERO, BROCHURES Y FOLLETOS; BOLSAS Y ARTÍCULOS PARA EMPAQUETAR, ENVASAR Y ALMACENAR, DE PAPEL, CARTÓN Y MATERIAS PLÁSTICAS; ENVOLTORIOS DE PLÁSTICO Y PAPEL; MATERIA PLÁSTICA PARA EMBALAR, PAPEL PARA EMBALAR; CALCOMANÍAS.

**DESCRIPCION DE ETIQUETA:** EL DISEÑO DE LA MARCA ESTÁ COMPUESTO EN SU PARTE CENTRAL POR EL TÉRMINO "ROMO", PLASMADO EN UNA GRAFÍA ESPECIAL CARACTERÍSTICA TIPO IMPRENTA, EN LETRAS MAYÚSCULAS DE COLOR BEIGE CLARO. EN LA PARTE SUPERIOR CENTRAL DEL DISEÑO PUEDE APRECIARSE UNA FIGURA IRREGULAR DEL MISMO COLOR BEIGE CLARO QUE SE ASEMEJA A LA IMAGEN CARICATURESCA DE UN AVE, CUYO PICO APUNTA HACIA EL LADO DERECHO DEL DISEÑO VIÉNDOSE REPRESENTADO POR UN TRIÁNGULO DE TAMAÑO DIMINUTO. DEBAJO DEL VOCABLO "ROMO", PUEDEN OBSERVARSE LOS TÉRMINOS "ROBIN" Y "MORALES", PLASMADOS EN UNA GRAFÍA TIPO IMPRENTA, EN LETRAS MAYÚSCULAS DE COLOR BEIGE CLARO. TODO LO ANTERIOR SE ENCUENTRA DISPUESTO SOBRE UN FONDO RECTANGULAR DE COLOR AZUL MARINO. SE REIVINDICA EL CONJUNTO DESCRITO.

**TRAMITANTE:** AYALA CHERUBINI BEATRIZ CAROLINA - LINARES ALLOCA MARLIN ENEIDA - HERNANDEZ ROMERO ANA ELIZABETH - NAVA HERNANDEZ SAMANTHA ELIBETH - VILERA BOLAÑO GUSTAVO ANDRES



**Insc. 2024-002293 del 15 DE MARZO DE 2024**

**NOMBRE DE LA MARCA:** ROMO ROBIN MORALES

**SOLICITADA POR:** ROBIN MORALES ATELIER, C.A. Domicilio: AV. LAS ACACIAS, ENTRE CALLES LOS NARANJOS Y AV. LOS SAMANES, CALLE LA COLONIA, QTA. ITHACA, LA FLORIDA, CARACAS.

País: VENEZUELA



**EN CLASE:** 25

**PARA DISTINGUIR:** PRENDAS DE VESTIR, CALZADO, ARTÍCULOS DE SOMBRERERÍA.

**DESCRIPCION DE ETIQUETA:** EL DISEÑO DE LA MARCA ESTÁ COMPUESTO EN SU PARTE CENTRAL POR EL TÉRMINO "ROMO", PLASMADO EN UNA GRAFÍA ESPECIAL CARACTERÍSTICA TIPO IMPRENTA, EN LETRAS MAYÚSCULAS DE COLOR BEIGE CLARO. EN LA PARTE SUPERIOR CENTRAL DEL DISEÑO PUEDE APRECIARSE UNA FIGURA IRREGULAR DEL MISMO COLOR BEIGE CLARO QUE SE ASEMEJA A LA IMAGEN CARICATURESCA DE UN AVE, CUYO PICO APUNTA HACIA EL LADO DERECHO DEL DISEÑO VIÉNDOSE REPRESENTADO POR UN TRIÁNGULO DE TAMAÑO DIMINUTO. DEBAJO DEL VOCABLO "ROMO", PUEDEN OBSERVARSE LOS TÉRMINOS "ROBIN" Y "MORALES", PLASMADOS EN UNA GRAFÍA TIPO IMPRENTA, EN LETRAS MAYÚSCULAS DE COLOR BEIGE CLARO. TODO LO ANTERIOR SE ENCUENTRA DISPUESTO SOBRE UN FONDO RECTANGULAR DE COLOR AZUL MARINO. SE REIVINDICA EL CONJUNTO DESCRITO.

**TRAMITANTE:** AYALA CHERUBINI BEATRIZ CAROLINA - LINARES ALLOCA MARLIN ENEIDA - HERNANDEZ ROMERO ANA ELIZABETH - NAVA HERNANDEZ SAMANTHA ELIBETH - VILERA BOLAÑO GUSTAVO ANDRES

**Insc. 2024-002294 del 15 DE MARZO DE 2024**

**SOLICITADA POR:** GOOGLE LLC Domicilio: MOUNTAIN VIEW, CALIFORNIA País: ESTADOS UNIDOS DE AMÉRICA



**EN CLASE:** 9

**PARA DISTINGUIR:** TELÉFONOS MÓVILES; SOFTWARE DESCARGABLE DE SISTEMA OPERATIVO; SOFTWARE DESCARGABLE PARA SU USO EN EL DESARROLLO, EJECUCIÓN Y FUNCIONAMIENTO DE OTRO SOFTWARE EN DISPOSITIVOS MÓVILES, ORDENADORES, REDES INFORMÁTICAS Y REDES MUNDIALES DE COMUNICACIÓN; HERRAMIENTAS DESCARGABLES DE DESARROLLO DE SOFTWARE INFORMÁTICO; SOFTWARE DESCARGABLE PARA SU USO EN LA TRANSMISIÓN Y RECEPCIÓN DE DATOS A TRAVÉS DE REDES INFORMÁTICAS Y REDES MUNDIALES DE COMUNICACIÓN; SOFTWARE DESCARGABLE PARA GESTIONAR LAS COMUNICACIONES Y EL INTERCAMBIO DE DATOS ENTRE DISPOSITIVOS MÓVILES Y ORDENADORES DE SOBREMESA; MIDDLEWARE INFORMÁTICO DESCARGABLE, TAL COMO, SOFTWARE QUE MEDIA ENTRE EL SISTEMA OPERATIVO DE UN DISPOSITIVO MÓVIL Y EL SOFTWARE DE APLICACIÓN DE UN DISPOSITIVO MÓVIL; SOFTWARE DESCARGABLE DE APLICACIÓN INFORMÁTICA PARA TELÉFONOS MÓVILES, TALES COMO, HERRAMIENTAS DESCARGABLES DE DESARROLLO DE SOFTWARE PARA LA CREACIÓN DE APLICACIONES INFORMÁTICAS MÓVILES.

**DESCRIPCION DE ETIQUETA:** CONSISTE EN UNA ETIQUETA RECTANGULAR, POSICIONADA VERTICALMENTE, DE FONDO COLOR BLANCO, EN LA QUE SE OBSERVA UNA FIGURA DE UN ROBOT DE COLOR VERDE CON OJOS DE COLOR NEGRO, LOS CUALES INCLUYEN SUAVES REFLEJOS BLANCOS Y UN CUERPO EN FORMA DE PASTILLA DONDE LA CABEZA Y LOS BRAZOS ESTÁN SEPARADOS LIGERAMENTE DEL CUERPO. EN LA CABEZA SE OBSERVAN DOS PEQUEÑAS ANTENAS. SE REIVINDICA EL CONJUNTO DESCRITO.

**TRAMITANTE:** HOET LINARES FRANKLIN - ALONSO BRICEÑO DELFINA - MARIA MILAGROS NEBREA - PATRICIA HOET DE LIMBOURG - ALICIA MOLERO MORAN - MATIAS PEREZ IRAZABAL - FERNANDO PELÁEZ-PIER - JOAQUIN IGNACIO NUÑEZ LANDAEZ

**Insc. 2024-002295 del 15 DE MARZO DE 2024**

**SOLICITADA POR:** GOOGLE LLC Domicilio: MOUNTAIN VIEW, CALIFORNIA País: ESTADOS UNIDOS DE AMÉRICA

**EN CLASE:** 38

**PARA DISTINGUIR:** SERVICIOS DE TELECOMUNICACIONES, TAL COMO, TRANSFERENCIA DE DATOS POR TELECOMUNICACIONES; SERVICIOS DE TELECOMUNICACIONES, TAL COMO, SERVICIOS DE COMUNICACIONES PERSONALES; SERVICIOS DE TELECOMUNICACIONES, TAL COMO, SUMINISTRO DE ALERTAS DE MENSAJES ELECTRÓNICOS A TRAVÉS DE INTERNET; SERVICIOS DE TELECOMUNICACIONES, TAL COMO, SUMINISTRO DE FUNCIONES AVANZADAS DE LLAMADA; TRANSMISIÓN DE DATOS POR RED INFORMÁTICA MUNDIAL; TRANSMISIÓN EN FLUJO CONTINUO DE MATERIAL AUDIO, VISUAL Y AUDIOVISUAL A TRAVÉS DE UNA RED INFORMÁTICA MUNDIAL.

**DESCRIPCION DE ETIQUETA:** CONSISTE EN UNA ETIQUETA RECTANGULAR, POSICIONADA VERTICALMENTE, DE FONDO COLOR BLANCO, EN LA QUE SE OBSERVA UNA FIGURA DE UN ROBOT DE COLOR VERDE CON OJOS DE COLOR NEGRO, LOS CUALES INCLUYEN SUAVES REFLEJOS BLANCOS Y UN CUERPO EN FORMA DE PASTILLA DONDE LA CABEZA Y LOS BRAZOS ESTÁN SEPARADOS LIGERAMENTE DEL CUERPO. EN LA CABEZA SE OBSERVAN DOS PEQUEÑAS ANTENAS. SE REIVINDICA EL CONJUNTO DESCRITO.

**TRAMITANTE:** HOET LINARES FRANKLIN - ALONSO BRICEÑO DELFINA - MARIA MILAGROS NEBREDA - PATRICIA HOET DE LIMBOURG - ALICIA MOLERO MORAN - MATIAS PEREZ IRAZABAL - FERNANDO PELÁEZ-PIER - JOAQUIN IGNACIO NUÑEZ LANDAEZ

**Insc. 2024-002296 del 15 DE MARZO DE 2024**

**SOLICITADA POR:** GOOGLE LLC Domicilio: MOUNTAIN VIEW, CALIFORNIA País: ESTADOS UNIDOS DE AMÉRICA

**EN CLASE:** 42

**PARA DISTINGUIR:** PROVEEDOR DE SERVICIOS DE APLICACIÓN QUE OFRECE SOFTWARE DE INTERFAZ DE PROGRAMACIÓN DE APLICACIONES (API) PARA EL DISEÑO, DESARROLLO Y PRUEBA DE APLICACIONES DE SOFTWARE MÓVIL; PROVEEDOR DE SERVICIOS DE APLICACIÓN QUE OFRECE SOFTWARE PARA EL DISEÑO, DESARROLLO Y PRUEBA DE APLICACIONES DE SOFTWARE MÓVIL; SERVICIOS DE SOFTWARE COMO SERVICIO (SAAS) QUE OFRECEN SOFTWARE PARA SU USO EN EL DISEÑO, DESARROLLO Y PRUEBA DE APLICACIONES DE SOFTWARE MÓVIL; SERVICIOS DE SOFTWARE COMO SERVICIO (SAAS) QUE OFRECEN PROGRAMAS DE COMPILADOR, PROGRAMAS DE DEPURACIÓN Y PROGRAMAS DE UTILIDAD PARA CREAR APLICACIONES DE SOFTWARE MÓVIL; PROVEEDOR DE SERVICIOS DE APLICACIÓN, TAL COMO, ALOJAMIENTO DE APLICACIONES DE SOFTWARE INFORMÁTICO DE OTROS.

**DESCRIPCION DE ETIQUETA:** CONSISTE EN UNA ETIQUETA RECTANGULAR, POSICIONADA VERTICALMENTE, DE FONDO COLOR BLANCO, EN LA QUE SE OBSERVA UNA FIGURA DE UN ROBOT DE COLOR VERDE CON OJOS DE COLOR NEGRO, LOS CUALES INCLUYEN SUAVES REFLEJOS BLANCOS Y UN CUERPO EN FORMA DE PASTILLA DONDE LA CABEZA Y LOS BRAZOS ESTÁN SEPARADOS LIGERAMENTE DEL CUERPO. EN LA CABEZA SE OBSERVAN DOS PEQUEÑAS



ANTENAS. SE REIVINDICA EL CONJUNTO DESCRITO.

**TRAMITANTE:** HOET LINARES FRANKLIN - ALONSO BRICEÑO DELFINA - MARIA MILAGROS NEBRED A - PATRICIA HOET DE LIMBOURG - ALICIA MOLERO MORAN - MATIAS PEREZ IRAZABAL - FERNANDO PELÁEZ-PIER - JOAQUIN IGNACIO NUÑEZ LANDAEZ

**Insc. 2024-002297 del 15 DE MARZO DE 2024**

**SOLICITADA POR:** PEPSICO, INC. Domicilio: PURCHASE, NEW YORK País: ESTADOS UNIDOS DE AMÉRICA

**SABOR DE VACACIONES**

**EN CLASE:** LC

**PARA DISTINGUIR:** LEMA COMERCIAL ASOCIADO A LA MARCA DE TODITO LOGO, REGISTRO NO. P379465, CLASE 29 INTERNACIONAL.

**TRAMITANTE:** HOET LINARES FRANKLIN - FRANCISCO CASTILLO-GARCIA - MARIA MILAGROS NEBRED A - VITKOU FISCHER RICARDO PATRICK - PATRICIA HOET DE LIMBOURG

**Insc. 2024-002298 del 15 DE MARZO DE 2024**

**SOLICITADA POR:** PEPSICO, INC. Domicilio: PURCHASE, NEW YORK País: ESTADOS UNIDOS DE AMÉRICA

**SABOR DE VACACIONES**

**EN CLASE:** LC

**PARA DISTINGUIR:** LEMA COMERCIAL ASOCIADO A LA MARCA DE TODITO LOGO, REGISTRO NO. P379466, CLASE 30 INTERNACIONAL.

**TRAMITANTE:** HOET LINARES FRANKLIN - FRANCISCO CASTILLO-GARCIA - MARIA MILAGROS NEBRED A - VITKOU FISCHER RICARDO PATRICK - PATRICIA HOET DE LIMBOURG

**Insc. 2024-002300 del 15 DE MARZO DE 2024**

**SOLICITADA POR:** RAFAEL LONGARTE Domicilio: CARACAS VENEZUELA País: VENEZUELA

**ZERODOL**

**EN CLASE:** 3

**PARA DISTINGUIR:** PERFUMERIA Y COSMETICOS

**TRAMITANTE:** CALDERON PRADO FLOR DE MARIA

**Insc. 2024-002303 del 15 DE MARZO DE 2024**

**NOMBRE DE LA MARCA:** SONOSCAPE

**SOLICITADA POR:** SONOSCAPE MEDICAL CORP. Domicilio: Room 201, 202, Building 12, Phase 2 Shenzhen Software Park, No. 1 Keji Zhong 2nd Road, High-tech Central Zone, Maling Community, Yuehai Street, Nanshan District, Shenzhen, Guangdong País: CHINA

**EN CLASE:** 10

**PARA DISTINGUIR:** APARATOS E INSTRUMENTOS QUIRÚRGICOS; SONDAS PARA USO MÉDICO; GASTROSCOPIOS; APARATOS E INSTRUMENTOS MÉDICOS; APARATOS E INSTRUMENTOS VETERINARIOS; APARATOS DE ANÁLISIS PARA USO MÉDICO; APARATOS DE DIAGNÓSTICO PARA USO MÉDICO; HILOS DE GUÍA PARA USO MÉDICO; CÁMARAS ENDOSCÓPICAS PARA USO MÉDICO; ENDOSCOPIOS PARA USO MÉDICO; APARATOS GALVÁNICOS PARA USO TERAPÉUTICO; ELECTRODOS PARA USO MÉDICO; APARATOS DE IMAGENOLOGÍA ULTRASÓNICA PARA USO MÉDICO; INSTRUMENTOS Y PIEZAS ULTRASÓNICAS PARA USO MÉDICO; APARATO DE TERAPIA ULTRASÓNICA.

**DESCRIPCION DE ETIQUETA:** CONSISTE LA MARCA EN LA PALABRA SONOSCAPE (RAZÓN SOCIAL DE LA SOLICITANTE), ESCRITA EN LETRAS MANUSCRITAS NEGRAS, ESTILIZADAS,

**SONOSCAPE**

GRUESAS, MAYÚSCULAS SOBRE UN FONDO BLANCO. LO ESENCIAL DE LA MARCA LO CONSTITUYE EL CONJUNTO DESCRITO. SE REIVINDICAN LOS COLORES NEGRO Y BLANCO.

**TRAMITANTE:** GONZALEZ ZAMBRANO ARNALDO A. - NILDA DE GONZALEZ

**Insc. 2024-002304 del 15 DE MARZO DE 2024**

**NOMBRE DE LA MARCA:** UBICUTUS

**SOLICITADA POR:** UBICUTUS APPS & ECOMMERCE, C.A Domicilio: Avenida Intervecinal Edificio Vilma, piso 4 apto 44 urb. Colinas de Bello Monte, estado Miranda País: VENEZUELA



**EN CLASE:** 42

**PARA DISTINGUIR:** ACTUALIZACIÓN DE SOFTWARE, SERVICIOS DE AUTENTICACIÓN DE USUARIOS MEDIANTE LA TECNOLOGÍA DE INICIO DE SESIÓN ÚNICO PARA APLICACIONES DE SOFTWARE EN LÍNEA, SERVICIOS DE AUTENTICACIÓN DE USUARIOS POR VÍA TECNOLÓGICA PARA TRANSACCIONES DE COMERCIO ELECTRÓNICO, SERVICIOS DE CIFRADO DE DATOS, CONSULTORÍA SOBRE SEGURIDAD DE DATOS, CONSULTORÍA SOBRE SOFTWARE CONSULTORÍA SOBRE TECNOLOGÍA INFORMÁTICA, CONSULTORÍA SOBRE TECNOLOGÍAS DE LA INFORMACIÓN ,CONSULTORÍA TECNOLÓGICA, CONSULTORÍA SOBRE DISEÑO DE SITIOS WEB, CONSULTORÍA SOBRE INTELIGENCIA ARTIFICIAL, CREACIÓN Y DISEÑO DE ÍNDICES DE INFORMACIÓN BASADOS EN SITIOS WEB PARA TERCEROS [SERVICIOS DE TECNOLOGÍA DE LA INFORMACIÓN], DESARROLLO DE PLATAFORMAS INFORMÁTICAS, DESARROLLO DE SOFTWARE EN EL MARCO DE LA EDICIÓN DE SOFTWARE, DISEÑO DE SISTEMAS INFORMÁTICO.

**DESCRIPCION DE ETIQUETA:** EL IMAGOTIPO ESTÁ COMPUESTO POR UN CUADRO DE BORDES COLOR NARANJA Y COLOR BERMELLÓN Y DENTRO DEL CUADRO SE OBSERVAN UNOS CÍRCULOS QUE VAN DE TONALIDAD BERMELLÓN DEL LADO IZQUIERDO A NARANJA DEL LADO DERECHO. ESTOS CÍRCULOS CON BORDES COLOR BLANCO ASEMEJAN LA IMAGEN DE LOS CONTINENTES DEL MUNDO. LE SIGUE LA PALABRA DE FANTASÍA "UBICUTUS" EN TIPOGRAFÍA ?AVENIR?. LAS LETRAS "U" "B" "I" Y "C" DE "UBI" VAN DE COLOR BERMELLON Y LA LETRAS "U" "T" "U" Y "S" DE "CUTUS" VAN DE COLOR NARANJA. TODO EL CONJUNTO SE ENCUENTRA BAJO UN FONDO COLOR BLANCO. SE REIVINDICA EL CONJUNTO Y LOS COLORES. NO SE REIVINDICAN LAS PALABRAS GENÉRICAS NI DESCRIPTIVAS.

**TRAMITANTE:** MILENA DE LOURDES GONZALEZ JAIMES

**Insc. 2024-002305 del 15 DE MARZO DE 2024**

**SOLICITADA POR:** MORO HERNANDEZ ALBA MARIA Domicilio: calle el limón Qta. Toñita Urbanizacion El Cafetal, Municipio Baruta. Estado Miranda. Caracas País: VENEZUELA

**ALBA MARKETING**

**EN CLASE:** 35

**PARA DISTINGUIR:** LA MARCA DISTINGUE SERVICIOS DE MARKETING, MARKETING DIGITAL, SERVICIOS DE AGENCIA DE PUBLICIDAD, SERVICIOS DE MARKETING A TRAVÉS DE MEDIOS DIGITALES Y REDES SOCIALES, CREACIÓN DE CONCEPTOS PUBLICITARIOS Y CONCEPTOS GRÁFICOS, BRANDING, CREACIÓN DE MATERIAL GRÁFICO, MARKETING Y MERCADOTECNIA, CREACIÓN DE SITIOS WEB, CREACIÓN DE COMUNICACIONES ESCRITAS Y PRODUCCIÓN DE VIDEOS E IMAGEN CON FINES PUBLICITARIOS, CREACIÓN DE ESTRATEGIA DE CONTENIDOS RELACIONADAS CON LOS SERVICIOS PRESTADOS, PARA SER DIFUNDIDOS POR CUALQUIER MEDIO FÍSICO Y DIGITAL.

**TRAMITANTE:** MARIA CAROLINA ALBERO CARDENAS

**Insc. 2024-002307 del 15 DE MARZO DE 2024****NOMBRE DE LA MARCA:** OFK ONLY FOR KIDS**SOLICITADA POR:** IMPORTADORA BABY SHOES 99, C.A. Domicilio: PEREZ BONALDE CARACAS DISTRITO CAPITAL País: VENEZUELA**EN CLASE:** NC**PARA DISTINGUIR:** EMPRESA DEDICADA A LA ACTIVIDAD DE: COMPRA, VENTA, IMPORTACION, EXPORTACION, DISTRIBUCION DE ARTICULOS DE VESTIR, CALZADOS, SOMBRERERIA, ACCESORIOS, BOLSOS, MORRALES.**DESCRIPCION DE ETIQUETA:** CONSISTE EN LA REPRESENTACION GRAFICA DE UNA ETIQUETA CONFORMADA POR LAS LETRAS "OFK"(TERMINO DE FANTASIA). EN LETRAS MINUSCULAS. DONDE LA LETRA "O" ES DE TRAZO GRUESO DE COLOR ROJO, SEGUIDA DE LA LETRA "F" DE TRAZO MEDIO DE COLOR AZUL DE MENOR TAMAÑO QUE LA LETRA "O". LA MISMA ESTA INSERTADA EN LA LETRA "K", ESTA LETRA ES DE TRAZO GRUESO DE COLOR AMARILLO Y DE MAYOR TAMAÑO QUE LAS ANTERIORES SE CARACTERIZA POR ESTAR COLOCADA DE FORMA CONTRARIA A SU POSICION NORMAL. DICHA DESCRIPCION ESTA BORDEADA POR UNAS FINAS LINEA DE COLOR DE ADENTRO HACIA AFUERA GRIS CLARO, ROJO, BLANCO Y AZUL. DEBAJO DE ESTA SE LEE "ONLY FOR KIDS" (TRADUCE DEL INGLES AL ESPAÑOL: SOLO PARA NIÑOS (TERMINO GENERICO NO REIVINDICABLE.) ESCRITA EN LETRAS MINUSCULAS DE TRAZO MEDIO EN DONDE LAS INICIALES "O" ES DE COLOR ROJO, "F" DE COLOR AZUL Y "K" DE COLOR ROJO; Y EL RESTO DE COLOR VERDE CLARO. SE CARACTERIZA LA LETRA "K" POR ESTAR DE FORMA CONTRARIA A SU POSICION NORMAL. "SE REIVINDICAN LOS COLORES Y EL CONJUNTO DESCRITO".**TRAMITANTE:** KOUEFATI SAROUKHAN JOSE ANTONIO**Insc. 2024-002308 del 15 DE MARZO DE 2024****NOMBRE DE LA MARCA:** PERFECT CIRCLE**SOLICITADA POR:** JOSE MANUEL RIVERO FUENTES Domicilio: Urb. El escampadero Conjunto residencial el macizo Edif. Roraima Piso 6 Apto 63-B Municipio Baruta Edo Miranda País: VENEZUELA**EN CLASE:** 12**PARA DISTINGUIR:** REPUESTOS AUTOMOTRICES, TALES COMO: RESPUESTOS DE MOTOR (ANILLOS, EMPACADURAS, CONCHAS, BOMBAS DE ACEITES, KIT DE DISTRUBUCION, CADENA DE ENGRANAJE, CONCHAS, BOMBAS DE ACEITE, CORREAS, TENSOR PARA MOTORES A GASOLINA).**DESCRIPCION DE ETIQUETA:** TRATA DE LAS PALABRAS PERFECT CIRCLE, EN COLOR NEGRO EN FONDO BLANCO CUYO SIGNIFICADO AL CASTELLANO DE TRADUCE LITERALMENTE A CIRCULO PERFECTO, JUSTO DEBAJO DE LA PALABRA PERFECT CIRCLE SE ENCUENTRA UNA LINEA GRUESA COLOR ROJO QUE PARTE DESDE EL PRINCIPIO HASTA EL FINAL DE LAS PALABRAS PERFECT CIRCLE. LAS PALABRAS PERFECT CIRCLE Y LA LINEA DE COLOR ROJO SE UBICAN DE FORMA INCLINADA O DIAGONAL CON PENDIENTE POSITIVA EN ANGULO DE 45 GRADOS. NO ME APROPIO DE LOS TÉRMINOS GENERICOS PERFECTO NI CIRCULO. SI SE REINVINDICAN LOS COLORES.**TRAMITANTE:** JOSE MANUEL RIVERO FUENTES

**Insc. 2024-002309 del 15 DE MARZO DE 2024**

**SOLICITADA POR:** FELIZ RAFAEL SANTAMARIA C.A REG. MERCANTIL,TRANSITO,DEL TRABAJO Y AGRARIO,SEG. CIRCUITO JUDICIAL DEL ESTADO SUCRE Domicilio: carretera nacional irapa-guiria local fabrica el costeño nro s\\n\\n sector el placer irapa -ESTADO SUCRE País: VENEZUELA

**EL PAUJIL****EN CLASE:** 33

**PARA DISTINGUIR:** BEBIDAS ALCOHÓLICAS (EXCEPTOS CERVEZA) PREPARACIONES ALCOHÓLICAS PARA ELABORAR BEBIDAS,ESENCIAS Y EXTRACTOS ALCOHÓLICOS,BEBIDAS ESPIRITUOSAS,RON,AGUARDIENTES,LICOR SECO,LICOR DULCE,ANI,

**TRAMITANTE:** MONTILLA CESAR**Insc. 2024-002310 del 15 DE MARZO DE 2024**

**SOLICITADA POR:** NORMA CECILIA MUÑOZ SANTANA Domicilio: Avenida Intercomunal Simon Bolivar Casa 15-132 Barrio El Caney Ureña Estado Táchira País: VENEZUELA

**RH STUDIO****EN CLASE:** 25

**PARA DISTINGUIR:** PRENDA DE VESTIR,CALZADO,GORRA Y SOMBRERIA

**TRAMITANTE:** MONTILLA CESAR**Insc. 2024-002312 del 15 DE MARZO DE 2024**

**SOLICITADA POR:** CESAR SOLEDAD SANTAMARIA Domicilio: ureña -edo. tachira País: VENEZUELA

**PINJOYS****EN CLASE:** 25

**PARA DISTINGUIR:** PRENDA DE VESTIR,CALZADO,GORRA Y SOMBRERIA

**TRAMITANTE:** MONTILLA CESAR**Insc. 2024-002313 del 15 DE MARZO DE 2024**

**SOLICITADA POR:** CESAR SOLEDAD SANTAMARIA Domicilio: ureña -edo. tachira País: VENEZUELA

**ANSM JEAN S****EN CLASE:** 25

**PARA DISTINGUIR:** PRENDA DE VESTIR,CALZADO,GORRA Y SOMBRERIA

**TRAMITANTE:** MONTILLA CESAR**Insc. 2024-002315 del 15 DE MARZO DE 2024**

**SOLICITADA POR:** YULIANY KATHERINE PEÑALOZA PICON Domicilio: cr 10 nro 8-63 cc julian y juliana nivel pb local 03 barrio la popa san antonio del tachira -edo. tachira País: VENEZUELA

**BLESSING****EN CLASE:** 25

**PARA DISTINGUIR:** PRENDA DE VESTIR,CALZADO,GORRA Y SOMBRERIA

**TRAMITANTE:** MONTILLA CESAR**Insc. 2024-002316 del 15 DE MARZO DE 2024****NOMBRE DE LA MARCA:** EL PAUJIL

**SOLICITADA POR:** FELIZ RAFAEL SANTAMARIA C.A REG. MERCANTIL,TRANSITO,DEL TRABAJO Y AGRARIO,SEG. CIRCUITO JUDICIAL DEL ESTADO SUCRE Domicilio: carretera nacional irapa-guiria local fabrica el costeño nro s\\n\\n\\n\\n sector el placer irapa -ESTADO SUCRE País: VENEZUELA



**EN CLASE:** 33

**PARA DISTINGUIR:** BEBIDAS ALCOHÓLICAS (EXCEPTOS CERVEZA) PREPARACIONES ALCOHÓLICAS PARA ELABORAR BEBIDAS, ESENCIAS Y EXTRACTOS ALCOHÓLICOS, BEBIDAS ESPIRITUOSAS, RON, AGUARDIENTES, LICOR SECO, LICOR DULCE, ANI,

**DESCRIPCION DE ETIQUETA:** SE TRATA DE UNA ETIQUETA DONDE SE OBSERVAN UN CIRCULO BORDIADO EN TRES COLORES, COLOR NEGRO EN EL BORDE SUPERIOR, COLOR VERDE EN BORDE INTERMEDIO Y COLOR BLANCO BORDE INTERIOR, DENTRO DE ESTE CIRCULO SE OBSERVA UNA FIGURA EN FORMA DE AVE CON PLUMAJE DE COLOR NEGRO Y BLANCO, EN POSICION PARADO ENCIMA DE UNA SILUETA EN FORMA DE EN COLOR NEGRO LA BASE INTERNA DEL CIRCULO ES DE COLOR ROJO. TAMBIEN SE OBSERVAN QUE EL CIRCULO ESTA RODEADO POR UNA FIGURA EN FORMA DE HOJA SIMULANDO HOJA DE CAÑA TODAS DE COLOR VERDE GRAMA CON BORDE MUY FINOS EN COLOR NEGRO. EN LA PARTE SUPERIOR DE LA FIGURA ( EL CIRCULO Y LAS HOJAS VERDE ) SE OBSERVAN UNA SILUETA EN FORMA DE PERGAMINO HORIZONTAL DE COLOR VERDE GRAMA CON BORDE NEGRO Y DENTRO DE ESTE SE LEE LA PALABRA EL PAUJIL (EL PAUJIL TRADUCION AVE O PAVON) EN LETRA COLOR NEGRO .SE REIVINDICA TODO EL CONJUNTO DESCRIPTO Y LOS COLORES QUE ELLA PRESENTA Y NO SE RECONOCE LAS PALABRA GENERICA O LEYENDA QUE CONTENGA COMO AVE, PLUMAJE, CAÑA

**TRAMITANTE:** MONTILLA CESAR

**Insc. 2024-002317 del 15 DE MARZO DE 2024**

**NOMBRE DE LA MARCA:** EL PAUJIL

**SOLICITADA POR:** FELIZ RAFAEL SANTAMARIA C.A REG. MERCANTIL, TRANSITO, DEL TRABAJO Y AGRARIO, SEG. CIRCUITO JUDICIAL DEL ESTADO SUCRE Domicilio: carretera nacional irapa-guiria local fabrica el costeño sector el placer irapa -ESTADO SUCRE País: VENEZUELA



**EN CLASE:** NC

**PARA DISTINGUIR:** LA ELABORACIÓN, EMBOTELLAMIENTO, COMERCIALIZACIÓN, DISTRIBUCIÓN Y TRANSPORTE DE BEBIDAS ALCOHÓLICAS, EN EL EJERCICIO DE SU COMERCIALIZACIÓN PODRÁ COMPRAR, VENDER AL MAYOR Y AL DETAL TODOS SUS PRODUCTOS.

**DESCRIPCION DE ETIQUETA:** SE TRATA DE UNA ETIQUETA DONDE SE OBSERVAN UN CIRCULO BORDIADO EN TRES COLORES, COLOR NEGRO EN EL BORDE SUPERIOR, COLOR VERDE EN BORDE INTERMEDIO Y COLOR BLANCO BORDE INTERIOR, DENTRO DE ESTE CIRCULO SE OBSERVA UNA FIGURA EN FORMA DE AVE CON PLUMAJE DE COLOR NEGRO Y BLANCO, EN POSICION PARADO ENCIMA DE UNA SILUETA EN FORMA DE EN COLOR NEGRO LA BASE INTERNA DEL CIRCULO ES DE COLOR ROJO. TAMBIEN SE OBSERVAN QUE EL CIRCULO ESTA RODEADO POR UNA FIGURA EN FORMA DE HOJA SIMULANDO HOJA DE CAÑA TODAS DE COLOR VERDE GRAMA CON BORDE MUY FINOS EN COLOR NEGRO. EN LA PARTE SUPERIOR DE LA FIGURA ( EL CIRCULO Y LAS HOJAS VERDE ) SE OBSERVAN UNA SILUETA EN FORMA DE PERGAMINO HORIZONTAL DE COLOR VERDE GRAMA CON BORDE NEGRO Y DENTRO DE ESTE SE LEE LA PALABRA EL PAUJIL (EL PAUJIL TRADUCION AVE O PAVON) EN LETRA COLOR NEGRO .SE REIVINDICA TODO EL CONJUNTO DESCRIPTO Y LOS COLORES QUE ELLA PRESENTA Y NO SE RECONOCE LAS PALABRA GENERICA O LEYENDA QUE CONTENGA COMO AVE, PLUMAJE , CAÑA

**TRAMITANTE:** MONTILLA CESAR

**Insc. 2024-002320 del 15 DE MARZO DE 2024****NOMBRE DE LA MARCA:** HUTEN INDUSTRIAL COATING**SOLICITADA POR:** LAMINAS Y PERFILES DEL CENTRO C.A. Domicilio: AVENIDA 68 C/C CALLE 98 LOCAL GALPON NRO III ZONA PARQUE IND. CASTILLITO VALENCIA CARABOBO ZONA POSTAL 206 País: VENEZUELA**EN CLASE:** 2

**PARA DISTINGUIR:** LA MARCA A REGISTRAR SE ORIENTA A DISTINGUIR E IDENTIFICAR A PRODUCTOS COMO PINTURAS, BARNICES, LACAS; CONSERVANTES CONTRA LA OXIDACIÓN Y CONTRA EL DETERIORO DE LA MADERA, COLORANTES, TINTAS PARA IMPRESIÓN, MARCADO Y GRABADO, RESINAS NATURALES EN BRUTO, METALES EN FORMA DE LÁMINA Y POLVO PARA SU USO EN PINTURA, DECORACIÓN, IMPRESIÓN Y ARTE. TAMBIEN COMPRENDE PRINCIPALMENTE PINTURAS, COLORANTES Y PREPARADOS UTILIZADOS PARA LA PROTECCIÓN CONTRA LA CORROSIÓN. ESTA CLASE COMPRENDE, EN PARTICULAR, PINTURAS, BARNICES Y LACAS PARA LA INDUSTRIA, LA ARTESANÍA Y LAS ARTES DILUYENTES, ESPESANTES, FIJADORES Y SECANTES PARA PINTURAS, BARNICES Y LACAS, MORDIENTES PARA MADERA Y CUERO, ACEITES ANTIOXIDANTES Y ACEITES PARA LA CONSERVACIÓN DE LA MADERA, COLORANTES PARA PRENDAS DE VESTIR, COLORANTES PARA ALIMENTOS Y BEBIDAS.

**DESCRIPCION DE ETIQUETA:** CONSISTE EN LA REPRESENTACIÓN GRÁFICA DE TRES ROMBOIDES. LOS DOS PRIMEROS SUPERPUESTOS POR UN TERCERO DE MAYOR TAMAÑO. LOS TRES SON DE COLOR AZUL MARINO. LOS DOS PRIMEROS CONSISTEN EN DOS PEQUEÑOS RECTÁNGULOS POSICIONADOS EN FORMA INCLINADA ENFRENTÁNDOSE AMBOS REPRESENTANDO UN ANGULO DE CUARENTA Y CINCO GRADOS. EL OBJETO INFERIOR Y DE MAYOR TAMAÑO REPRESENTA UNA FORMA SIMILAR A LA LETRA "V". EN EL CENTRO DE LA IMAGEN SE DETALLAN DOS IMÁGENES QUE TIENEN FORMA DE GOTAS DE LÍQUIDOS LAS CUALES DESCRIBEN UNA CAÍDA UNA SOBRE LA OTRA POR LA FUERZA DE GRAVEDAD Y ESTÁN REPRESENTADAS EN COLOR VERDE CLARO. EN LA PARTE DERECHA DE ESTAS ILUSTRACIONES SE OBSERVA REPRESENTADA LA PALABRA "HUTEN" LA CUAL ESTA ESCRITA CON LA LETRA INICIAL EN MAYÚSCULA Y LAS DEMÁS EN LETRAS MINÚSCULAS, TODAS EN COLOR AZUL MARINO, RESALTANDO SOBRE LA LETRA "U" DOS (02) PUNTOS, LO CUAL ES UN SIGNO ORTOGRAFICO DIACRITICO COMUNMENTE LLAMADO DIERESIS. DEBAJO DE ESTA EN LA PARTE INFERIOR DE ESTA PALABRAS ESTÁN ESCRITAS LAS PALABRAS "INDUSTRIAL" Y DEBAJO DE ELLA LA PALABRA "COATING", AMBAS EN IDIOMA INGLES Y SE TRADUCE AL CASTELLANO COMO "REVESTIMIENTO INDUSTRIAL". AMBAS PALABRAS AL LADO IZQUIERDO POSEEN DOS ILUSTRACIONES QUE ASEMEJAN UNAS GOTAS DE LIQUIDO EN FORMA DE CAÍDA UNA Y COLOREADAS EN VERDE CLARO. SE REIVINDICAN TODOS LOS COLORES DESCRITOS EN EL ARTE GRAFICO A PROTEGER.

**TRAMITANTE:** PARRA PERDOMO NELSON RAMON**Insc. 2024-002323 del 15 DE MARZO DE 2024****SOLICITADA POR:** MUNDO DEL MAR, C.A Domicilio: AV. ARISTIDES ROJAS CASA NRO 09 SECTOR PERIMETRAL CUMANA SUCRE. País: VENEZUELA**MARBELLA****EN CLASE:** 29

**PARA DISTINGUIR:** PROCESAMIENTOS Y ELABORACION DE PRODUCTOS Y SUBPRODUCTOS EXTRAIDOS DEL MAR,, PESCADOS; MARISCOS, MOLUSCOS, CONCHA DE PERLA, CAMARONES,

CALAMARES, LANGOSTINOS, VIERA, ALGAS MARINAS. ESPECIALMENTE; SARDINAS, ATUN Y PEPITONA ENLATADOS.

**TRAMITANTE:** WU RUIFENG

**Insc. 2024-002325 del 15 DE MARZO DE 2024**

**NOMBRE DE LA MARCA:** HANKOOK

**SOLICITADA POR:** HANKOOK & COMPANY CO., LTD. Domicilio: 286, Pangyo-ro, Bundang-gu, Seongnam-si, Gyeonggi-do, País: REPUBLICA DE COREA



**EN CLASE:** 9

**PARA DISTINGUIR:** BATERÍAS PARA VEHÍCULOS; BATERÍAS PARA VEHÍCULOS ELÉCTRICOS; DISPOSITIVOS DE CARGA DE BATERÍAS PARA VEHÍCULOS DE MOTOR

**DESCRIPCION DE ETIQUETA:** LA ETIQUETA CONSISTE EN UN RECTÁNGULO DE FONDO COLOR BLANCO EQUIVALENTE AL CÓDIGO HEX #FDFDFD, DENTRO DEL CUAL SE PUEDE OBSERVAR UNA FIGURA ASIMÉTRICA DE COLOR NARANJA EQUIVALENTE AL CÓDIGO HEX #F36E23 COMO UNA ESPECIE DE HOJA DE CUADERNO LIGERAMENTE DOBLADA HACIA ARRIBA CON LA PARTICULARIDAD DE QUE SU BASE SE INCLINA HACIA ARRIBA PERPENDICULARMENTE Y SU VÉRTICE IZQUIERDO TERMINA EN PUNTA, ESTANDO A SU VEZ DIVIDIDO EN SU PARTE SUPERIOR POR DOS LÍNEAS BLANCAS EQUIVALENTES AL CÓDIGO HEX #FDFDFD QUE TERMINAN EN PUNTA DE TRAZO GRUESO FORMANDO TRES TIRAS. SEGUIDAMENTE SE OBSERVA LA PALABRA DE FANTASÍA -HANKOOK- ESCRITA EN DE TRAZO GRUESO Y DE FONDO COLOR NEGRO EQUIVALENTE AL CÓDIGO HEX #010101 Y SÓLO LAS LETRAS -A- Y -N- ESTÁN EN MINÚSCULAS. SE REIVINDICA EL CONJUNTO Y LOS COLORES DESCRITOS

**TRAMITANTE:** RONCAYOLO MEDINA MARIA EUGENIA - ASTUDILLO MARTINEZ JUAN LUIS

**Insc. 2024-002326 del 15 DE MARZO DE 2024**

**SOLICITADA POR:** INVERSIONES COPACKING, C.A. Domicilio: Caracas, Distrito Capital País: VENEZUELA

**TAPA AMARILLA FLORI**

**EN CLASE:** 1

**PARA DISTINGUIR:** SUSTANCIAS QUÍMICAS, CLORO

**TRAMITANTE:** RONCAYOLO MEDINA MARIA EUGENIA - ASTUDILLO MARTINEZ JUAN LUIS

**Insc. 2024-002327 del 15 DE MARZO DE 2024**

**SOLICITADA POR:** INVERSIONES COPACKING, C.A. Domicilio: Caracas, Distrito Capital País: VENEZUELA

**TAPA AMARILLA FLORI**

**EN CLASE:** 3

**PARA DISTINGUIR:** SUSTANCIAS DE PULIMENTAR, LIMPIAR Y DETERGENTES, JABÓN COMÚN, VELAS, ALMIDÓN, AZULILLO Y OTRAS PREPARACIONES PARA EL LAVADO, DESINFECTANTES, LAVAPLATOS, JABONES PARA MÚLTIPLES PROPÓSITOS (LAVATODO), PRODUCTOS BLANQUEADORES [LAVANDERÍA] Y OTRAS SUSTANCIAS PARA LAVAR LA ROPA; SUAVIZADOR DE ROPA, JABONES PARA AVIVAR LOS COLORES DE MATERIAS TEXTILES, PREPARACIONES PARA DESATASCAR DESAGÜES, CERA PARA PISOS, PREPARACIONES PARA LIMPIAR, PULIR, DESENGRASAR Y RASPAR, QUITAMANCHAS, PRODUCTOS PARA REMOJAR LA ROPA, PAÑOS DE LIMPIEZA IMPREGNADOS CON DETERGENTE.

**TRAMITANTE:** RONCAYOLO MEDINA MARIA EUGENIA - ASTUDILLO MARTINEZ JUAN LUIS

**Insc. 2024-002330 del 15 DE MARZO DE 2024****NOMBRE DE LA MARCA:** C M CRIST MEDICALS**SOLICITADA POR:** CASA DE REPRESENTACION CRIST MEDICALS, C.A. Domicilio: CR 14, LOCAL NRO 2-81 A BARRIO LAS DELICIAS, SAN CRISTOBAL, TACHIRA. País: VENEZUELA**EN CLASE:** 5**PARA DISTINGUIR:** PRODUCTOS FARMACÉUTICOS PARA EL CONSUMO HUMANO.

**DESCRIPCION DE ETIQUETA:** CONSISTE EN UNA ETIQUETA SOBRE UN FONDO BLANCO CONFORMADA EN SU EXTREMO IZQUIERDO CON LAS INICIALES "C Y M" DE COLOR MORADO OSCURO EN DONDE LA LETRA "C" ESTÁ ESCRITA DE FORMA CIRCULAR Y UNIDA A SU VEZ CON LA LETRA "M" OBSERVÁNDOSE QUE EL SEGUNDO TRAZO DE LA LETRA "M" SE ENCUENTRA EN FORMA DIAGONAL, SEPARADO DEL PRIMER TRAZO Y DE COLOR MORADO. EN EL EXTREMO DERECHO SE REPRODUCE LA PALABRA "CRIST" EN LA PARTE SUPERIOR EN LETRA DE MOLDE DE COLOR MORADO, DE TRAZOS DELGADOS Y EN LA PARTE INFERIOR LA PALABRA MEDICALS (TRADUCCION DEL IDIOMA ESPAÑOL AL INGLÉS SIGNIFICA: MEDICOS) TAMBIEN EN LETRA DE MOLDE EN COLOR MORADO DE TRAZOS DELGADOS. SE REIVINDICAN LOS COLORES, DISEÑOS Y FORMAS.

**TRAMITANTE:** CRISTIAN DANIEL CASIQUE HERNANDEZ**Insc. 2024-002331 del 15 DE MARZO DE 2024****NOMBRE DE LA MARCA:** MARQUEZ**SOLICITADA POR:** INVERSIONES AJMG MARQUEZ, C.A. Domicilio: CALLE PRINCIPAL EDIF. TORRE 1 PISO 4 APT 4-3 URB. MONTAÑA ALTA, CARRIZAL, MIRANDA, ZONA POSTAL 1203. País: VENEZUELA**EN CLASE:** 30**PARA DISTINGUIR:** CAFÉ, CACAO, TE, ARROZ, PREPARACIONES A BASE DE CEREALES, PAN, MIEL, JARABE DE MELAZA, LEVADURA, POLVOS DE HORNEAR, SAL, MOSTAZA, VINAGRE, SALSAS (CONDIMENTOS) AZÚCAR, SUCEDÁNEOS DEL CAFÉ.

**DESCRIPCION DE ETIQUETA:** EL MENCIONADO DISEÑO CONSISTE EN UNA ETIQUETA DE FONDO BEIGE EN CUYO INTERIOR EN LA PARTE CENTRICA SE ESCRIBE LA PALABRA "MARQUEZ" EN LETRA MOLDE DE TRAZO FINO EN COLOR NEGRO, ENCIMA DE LA PALABRA DESCRITA SE DIBUJAN TRES GRANOS DE CAFE EN COLOR MARRON OSCURO, TODO ESTE CONJUNTO SE ENCUENTRA ENCERRADO POR UN CIRCULO DIBUJADO A TRAZO GRUESO DE COLOR MARRON CLARO CON UN EFECTO TIPO SPLASH ALREDEDOR DEL CIRCULO, SE REIVINDICA TODO LO AQUI DESCRITO Y COLORES, NO SE REIVINDICA TERMINOS GENERICOS, NI DESCRIPTIVOS.

**TRAMITANTE:** MARQUEZ GIL ALEJANDRO JOSE**Insc. 2024-002332 del 15 DE MARZO DE 2024****NOMBRE DE LA MARCA:** MARQUEZ**SOLICITADA POR:** INVERSIONES AJMG MARQUEZ, C.A. Domicilio: CALLE PRINCIPAL EDIF. TORRE 1 PISO 4 APT 4-3 URB. MONTAÑA ALTA, CARRIZAL, MIRANDA, ZONA POSTAL 1203. País: VENEZUELA

**EN CLASE:** 38

**PARA DISTINGUIR:** TELECOMUNICACIONES.

**DESCRIPCION DE ETIQUETA:** EL MENCIONADO DISEÑO CONSISTE EN UNA ETIQUETA DE FONDO BEIGE EN CUYO INTERIOR EN LA PARTE CENTRICA SE ESCRIBE LA PALABRA "MARQUEZ" EN LETRA MOLDE DE TRAZO FINO EN COLOR NEGRO, ENCIMA DE LA PALABRA DESCRITA SE DIBUJAN TRES GRANOS DE CAFE EN COLOR MARRON OSCURO, TODO ESTE CONJUNTO SE ENCUENTRA ENCERRADO POR UN CIRCULO DIBUJADO A TRAZO GRUESO DE COLOR MARRON CLARO CON UN EFECTO TIPO SPLASH ALREDEDOR DEL CIRCULO, SE REIVINDICA TODO LO AQUI DESCRITO Y COLORES, NO SE REIVINDICA TERMINOS GENERICOS, NI DESCRIPTIVOS.

**TRAMITANTE:** MARQUEZ GIL ALEJANDRO JOSE

**Insc. 2024-002335 del 15 DE MARZO DE 2024**

**SOLICITADA POR:** ALIMENTOS CONCENTRADOS RAZA LTDA Domicilio: Cra. 35 No. 7- 50, Bogotá  
País: COLOMBIA

**RAZA**

**EN CLASE:** 31

**PARA DISTINGUIR:** PRODUCTOS AGRÍCOLAS, HORTÍCOLAS, FORESTALES Y GRANOS, NO COMPRENDIDOS EN OTRAS CLASES; ANIMALES VIVOS; FRUTAS Y VERDURAS, HORTALIZAS Y LEGUMBRES FRESCAS; SEMILLAS, PLANTAS Y FLORES NATURALES; ALIMENTOS PARA ANIMALES; ALIMENTOS PARA ANIMALES DE COMPAÑÍA, MALTA; CEREALES EN GRANO SIN PROCESAR; GALLETAS PARA PERROS; GERMEN DE TRIGO PARA LA ALIMENTACIÓN ANIMAL; GRANOS; GRANOS DE CEREAL PARA AVES DE CORRAL; GRANOS PARA ALIMENTACIÓN ANIMAL; PIENSOS; ALIMENTO PARA GANADO; SAL PARA GANADO; SEMILLAS DE LINO PARA ALIMENTACIÓN ANIMAL; LINAZA PARA ALIMENTACIÓN ANIMAL; ARENA SANITARIA PARA ANIMALES; ARENA AROMÁTICA PARA LECHOS DE ANIMALES DE COMPAÑÍA; PAPEL GRANULADO PARA LECHOS DE ANIMALES DE COMPAÑÍA.

**TRAMITANTE:** ENRIQUE J. CHEANG VERA - MARIANELLA MONTILLA RIOS - LEILA MENDOZA

**Insc. 2024-002336 del 15 DE MARZO DE 2024**

**SOLICITADA POR:** ALIMENTOS CONCENTRADOS RAZA LTDA Domicilio: Cra. 35 No. 7- 50, Bogotá  
País: COLOMBIA

**EASYCAT**

**EN CLASE:** 31

**PARA DISTINGUIR:** PRODUCTOS AGRÍCOLAS, HORTÍCOLAS, FORESTALES Y GRANOS, NO COMPRENDIDOS EN OTRAS CLASES; ANIMALES VIVOS; FRUTAS Y VERDURAS, HORTALIZAS Y LEGUMBRES FRESCAS; SEMILLAS, PLANTAS Y FLORES NATURALES; ALIMENTOS PARA ANIMALES; ALIMENTOS PARA ANIMALES DE COMPAÑÍA, MALTA; CEREALES EN GRANO SIN PROCESAR; GALLETAS PARA PERROS; GERMEN DE TRIGO PARA LA ALIMENTACIÓN ANIMAL; GRANOS; GRANOS DE CEREAL PARA AVES DE CORRAL; GRANOS PARA ALIMENTACIÓN ANIMAL; PIENSOS; ALIMENTO PARA GANADO; SAL PARA GANADO; SEMILLAS DE LINO PARA ALIMENTACIÓN ANIMAL; LINAZA PARA ALIMENTACIÓN ANIMAL; ARENA SANITARIA PARA ANIMALES; ARENA AROMÁTICA PARA LECHOS DE ANIMALES DE COMPAÑÍA; PAPEL GRANULADO PARA LECHOS DE ANIMALES DE COMPAÑÍA.

**TRAMITANTE:** ENRIQUE J. CHEANG VERA - MARIANELLA MONTILLA RIOS - LEILA MENDOZA

**Insc. 2024-002337 del 15 DE MARZO DE 2024**

**SOLICITADA POR:** ALIMENTOS CONCENTRADOS RAZA LTDA Domicilio: Cra. 35 No. 7- 50, Bogotá  
País: COLOMBIA

**TOPDOG****EN CLASE:** 31

**PARA DISTINGUIR:** PRODUCTOS AGRÍCOLAS, HORTÍCOLAS, FORESTALES Y GRANOS, NO COMPRENDIDOS EN OTRAS CLASES; ANIMALES VIVOS; FRUTAS Y VERDURAS, HORTALIZAS Y LEGUMBRES FRESCAS; SEMILLAS, PLANTAS Y FLORES NATURALES; ALIMENTOS PARA ANIMALES; ALIMENTOS PARA ANIMALES DE COMPAÑÍA, MALTA; CEREALES EN GRANO SIN PROCESAR; GALLETAS PARA PERROS; GERMEN DE TRIGO PARA LA ALIMENTACIÓN ANIMAL; GRANOS; GRANOS DE CEREAL PARA AVES DE CORRAL; GRANOS PARA ALIMENTACIÓN ANIMAL; PIENSOS; ALIMENTO PARA GANADO; SAL PARA GANADO; SEMILLAS DE LINO PARA ALIMENTACIÓN ANIMAL; LINAZA PARA ALIMENTACIÓN ANIMAL; ARENA SANITARIA PARA ANIMALES; ARENA AROMÁTICA PARA LECHOS DE ANIMALES DE COMPAÑÍA; PAPEL GRANULADO PARA LECHOS DE ANIMALES DE COMPAÑÍA.

**TRAMITANTE:** ENRIQUE J. CHEANG VERA - MARIANELLA MONTILLA RIOS - LEILA MENDOZA

**Insc. 2024-002338 del 15 DE MARZO DE 2024**

**SOLICITADA POR:** ALIMENTOS CONCENTRADOS RAZA LTDA Domicilio: Cra. 35 No. 7- 50, Bogotá  
País: COLOMBIA

**TOPCAT****EN CLASE:** 31

**PARA DISTINGUIR:** PRODUCTOS AGRÍCOLAS, HORTÍCOLAS, FORESTALES Y GRANOS, NO COMPRENDIDOS EN OTRAS CLASES; ANIMALES VIVOS; FRUTAS Y VERDURAS, HORTALIZAS Y LEGUMBRES FRESCAS; SEMILLAS, PLANTAS Y FLORES NATURALES; ALIMENTOS PARA ANIMALES; ALIMENTOS PARA ANIMALES DE COMPAÑÍA, MALTA; CEREALES EN GRANO SIN PROCESAR; GALLETAS PARA PERROS; GERMEN DE TRIGO PARA LA ALIMENTACIÓN ANIMAL; GRANOS; GRANOS DE CEREAL PARA AVES DE CORRAL; GRANOS PARA ALIMENTACIÓN ANIMAL; PIENSOS; ALIMENTO PARA GANADO; SAL PARA GANADO; SEMILLAS DE LINO PARA ALIMENTACIÓN ANIMAL; LINAZA PARA ALIMENTACIÓN ANIMAL; ARENA SANITARIA PARA ANIMALES; ARENA AROMÁTICA PARA LECHOS DE ANIMALES DE COMPAÑÍA; PAPEL GRANULADO PARA LECHOS DE ANIMALES DE COMPAÑÍA.

**TRAMITANTE:** ENRIQUE J. CHEANG VERA - MARIANELLA MONTILLA RIOS - LEILA MENDOZA

**Insc. 2024-002340 del 15 DE MARZO DE 2024**

**NOMBRE DE LA MARCA:** CAPRICHIIS

**SOLICITADA POR:** ALEXIS ASCENSION LOPEZ RAMIREZ Domicilio: Calle Saturno casa número 345 Urbanización Altos del Halcón Municipio El Hatillo Caracas País: VENEZUELA

**EN CLASE:** 29

**PARA DISTINGUIR:** PRODUCTOS CARNICOS, LACTEOS Y DERIVADOS DEL GANADO OVINO Y CAPRINO

**DESCRIPCION DE ETIQUETA:** CONSISTE EN UN CIRCULO DE BORDES NEGROS GRUESOS EN SU INTERIOR UN CIRCULO DE MENOR TAMAÑO CON LA REPRESENTACION GRAFICA DE UNA CABRA Y POR ENCIMA EN FORMA DE SEMICIRCULO LA PALABRA CAPRICHIIS EN MAYUSCULAS Y DE COLOR NEGRO, TODO ESTO EN FONDO BLANCO

**TRAMITANTE:** FREITEZ FRANCO NORBELIS NATHALI



**Insc. 2024-002341 del 15 DE MARZO DE 2024**

**SOLICITADA POR:** JENNIFER KARINA SEDAN JAIMES Domicilio: AV RIO MANAPIARE EDIF. CTRO. CLINICO "LEOPOLDO AGUERREVERE" PISO 2 OF 205 URB PARQUE HUMBOLDT CARACAS (EL CAFETAL) MIRANDA ZONA POSTAL 1080 País: VENEZUELA

**EN CLASE:** 44

**PARA DISTINGUIR:** SERVICIOS MÉDICOS

**DESCRIPCION DE ETIQUETA:** SOBRE UN CUADRO DE FONDO BLANCO APRECIAMOS EN SU PARTE CENTRAL UNA FIGURA QUE EN SU LADO IZQUIERDO SE ASEMEJA A UNA CARPETA DE EXPEDIENTE MÉDICO PARA PACIENTES EN UN COLOR NARANJA PARTICULAR Y DEL LADO DERECHO SE ASEMEJA A LA MITAD DE UN CORAZÓN EN COLOR ROJO PARTICULAR. AMBAS IMÁGENES SE ENCUENTRAN UNIDAS DE FORMA TAL, QUE LA MITAD DEL CORAZÓN SE SOBREPONE SOBRE UNA PARTE DE LA CARPETA DE EXPEDIENTE MÉDICO. EN LA FIGURA DE COLOR ROJO PARTICULAR SE DESTACA EN SU EXTREMO SUPERIOR DERECHO UN ELEMENTO ICONOGRÁFICO EN FORMA SEMICIRCULAR QUE POSEE UN EFECTO DE TRANSPARENCIA; EL ELEMENTO DESCRITO EXCEDE EL MARGEN DERECHO DE LA FIGURA DE COLOR NARANJA PARTICULAR. SE REIVINDICAN LOS ELEMENTOS SALVO LOS GENÉRICOS QUE PUDIERA CONTENER.

**TRAMITANTE:** JENNIFER KARINA SEDAN JAIMES

**Insc. 2024-002342 del 15 DE MARZO DE 2024**

**NOMBRE DE LA MARCA:** PISCINAS AQUATEC

**SOLICITADA POR:** PISCINAS AQUATEC, C.A. Domicilio: Av. Orinoco, Qta Nallyd Urb. Bello Monte, Sabana Grande, Caracas, ZP 1050 País: VENEZUELA

**EN CLASE:** 7

**PARA DISTINGUIR:** BOMBAS SUMERGIBLES; BOMBAS SUMERGIBLES Y SUS PARTES; COMPRESORES DE AIRE Y SUS PARTES; COMPRESORES DE AIRE; DISPOSITIVOS DE ACCESO (SILLAS NEUMATICAS O HIDRAULICAS); ENVASES PARA PRODUCTOS QUIMICOS; MOTO BOMBAS, SUS PARTES Y ACCESORIOS.

**DESCRIPCION DE ETIQUETA:** LA MARCA CONSISTE EN UNA ETIQUETA NO ENMARCADA DE TAMAÑO Y FORMA IRREGULAR, EN LA QUE SE OBSERVA ESCRITA EN UN TIPO ESPECIAL Y CAPRICHOSO DE LETRA, DE GRUESO TRAZO, EN COLOR AZUL OSCURO, LA FRASE PISCINAS AQUATEC, ACOMPAÑADA DE DISEÑO ORIGINAL Y NOVEDOSO DE 3 LÍNEAS DE GRUESO TRAZO, TAMBIÉN EN COLOR AZUL OSCURO QUE DEGRADAN A COLOR AZUL CLARO, EN FORMA DE ARCO EVOCAN LA FORMACIÓN DE ONDAS U OLAS EN EL AGUA, TODO SOBRE UN FONDO BLANCO. LO ESENCIAL ES EL CONJUNTO DESCRITO TAL COMO SE EVIDENCIA EN LOS FACSIMILES ANEXOS. NO SE REIVINDICA LA PALABRA "PISCINAS".

**TRAMITANTE:** ELIAS, LUIS FRANCISCO - MARIA ELENA SERRATTI M.

**Insc. 2024-002343 del 15 DE MARZO DE 2024**

**NOMBRE DE LA MARCA:** PISCINAS AQUATEC

**SOLICITADA POR:** PISCINAS AQUATEC, C.A. Domicilio: Av. Orinoco, Qta Nallyd Urb. Bello Monte, Sabana Grande, Caracas, ZP 1050 País: VENEZUELA



**EN CLASE:** 11

**PARA DISTINGUIR:** CAJETINES DE EMPALME PARA PISCINAS Y SUS PARTES; CAJETINES DE EMPALME PARA FUENTES Y SUS PARTES; CALENTADORES A GAS Y SUS PARTES; CALENTADORES A GAS; CALENTADORES A GAS Y SUS PARTES; CALENTADORES A GAS, SERPENTINES Y SUS PARTES; CALENTADORES ELECTRICOS, BOMBAS DE CALOR; CALENTADORES ELECTRICOS; CASCADAS Y DUCHAS; HIDROBAÑERAS Y SUS PARTES; SURTIDORES PARA FUENTES.

**DESCRIPCION DE ETIQUETA:** LA MARCA CONSISTE EN UNA ETIQUETA NO ENMARCADA DE TAMAÑO Y FORMA IRREGULAR, EN LA QUE SE OBSERVA ESCRITA EN UN TIPO ESPECIAL Y CAPRICHOSO DE LETRA, DE GRUESO TRAZO, EN COLOR AZUL OSCURO, LA FRASE PISCINAS AQUATEC, ACOMPAÑADA DE DISEÑO ORIGINAL Y NOVEDOSO DE 3 LÍNEAS DE GRUESO TRAZO, TAMBIÉN EN COLOR AZUL OSCURO QUE DEGRADAN A COLOR AZUL CLARO, EN FORMA DE ARCO EVOCAN LA FORMACIÓN DE ONDAS U OLAS EN EL AGUA, TODO SOBRE UN FONDO BLANCO. LO ESENCIAL ES EL CONJUNTO DESCRITO TAL COMO SE EVIDENCIA EN LOS FACSIMILES ANEXOS. NO SE REIVINDICA LA PALABRA "PISCINAS".

**TRAMITANTE:** ELIAS, LUIS FRANCISCO - MARIA ELENA SERRATTI M.

**Insc. 2024-002344 del 15 DE MARZO DE 2024**

**NOMBRE DE LA MARCA:** AMV

**SOLICITADA POR:** AMV Domicilio: RUE MIGUEL CERVANTES, 33700 MÉRIGNAC, FRANCIA País: FRANCIA

**EN CLASE:** 36

**PARA DISTINGUIR:** SERVICIOS DE SEGUROS; CORRETAJE DE SEGUROS; CONTRATOS DE SEGURO; SERVICIOS DE SUSCRIPCIÓN DE SEGUROS; CORRETAJE DE SEGUROS DE VEHÍCULOS DE MOTOR.

**DESCRIPCION DE ETIQUETA:** CONSISTE EN UN DISEÑO EN EL CUAL SE LEE "AMV" (SIN TRADUCCIÓN) EN LETRAS COLOR VERDE (PANTONE 355), DE TRAZO GRUESO Y EN MAYÚSCULA (SALVO LA LETRA INTERMEDIA). SE REIVINDICA EL CONJUNTO ANTERIORMENTE DESCRITO Y LOS COLORES ANTES MENCIONADOS.

**TRAMITANTE:** RAFAEL ERNESTO ORTIN PEROZO - MANUEL POLANCO FERNANDEZ - MARIA AUXILIADORA JURADO INFANTE - LUIS ALEJANDRO HENRIQUEZ - ANNET ANGULO CELIS - GUILLERMO ALBERTO LOPEZ ZAMBRANO

**Insc. 2024-002345 del 15 DE MARZO DE 2024**

**SOLICITADA POR:** POPEYES LOUISIANA KITCHEN, INC. Domicilio: 5707 Blue Lagoon Drive, Miami, Florida. País: ESTADOS UNIDOS DE AMÉRICA

**POPEYES**

**EN CLASE:** 43

**PARA DISTINGUIR:** SERVICIOS DE RESTAURACIÓN (ALIMENTACIÓN); SERVICIOS DE RESTAURANTES DE AUTOSERVICIO; SERVICIOS DE BEBIDAS Y COMIDAS PREPARADAS; SERVICIOS DE CAFETERÍAS.

**TRAMITANTE:** MANUEL ANTONIO RODRIGUEZ - ANTEQUERA H. RICARDO ALBERTO - MONTIEL SALAS MARIA ANA - ANTEQUERA H. RICARDO ENRIQUE - MARIA R. RUGGIERO G.

**Insc. 2024-002346 del 15 DE MARZO DE 2024**

**SOLICITADA POR:** CEODERMA S.A. Domicilio: Maipú 509 4° Piso (1006ACE) Ciudad Autónoma de Buenos Aires. País: ARGENTINA

**CEODERMA****EN CLASE:** 35

**PARA DISTINGUIR:** PUBLICIDAD RELACIONADA AL ÁREA DE BELLEZA Y COSMÉTICA; GESTIÓN, ORGANIZACIÓN Y ADMINISTRACIÓN DE NEGOCIOS COMERCIALES RELACIONADOS ESPECÍFICAMENTE AL ÁREA DE BELLEZA Y COSMÉTICA; TRABAJOS DE OFICINA; AGRUPAMIENTO, POR CUENTA DE TERCEROS, DE UNA AMPLIA GAMA DE PRODUCTOS DE BELLEZA Y COSMÉTICA, EXCEPTO SU TRANSPORTE, PARA QUE LOS CONSUMIDORES PUEDAN VERLOS Y ADQUIRIRLOS CON COMODIDAD; ESTOS SERVICIOS PUEDEN SER PRESTADOS POR COMERCIOS MINORISTAS O MAYORISTAS, DISTRIBUIDORES AUTOMÁTICOS, CATÁLOGOS DE VENTA POR CORRESPONDENCIA O MEDIOS DE COMUNICACIÓN ELECTRÓNICOS, TALES COMO SITIOS WEB O PROGRAMAS DE TELEVENTA, TODO RELACIONADO AL ÁREA DE BELLEZA Y COSMÉTICA.

**TRAMITANTE:** MANUEL ANTONIO RODRIGUEZ - ANTEQUERA H. RICARDO ALBERTO - MONTIEL SALAS MARIA ANA - ANTEQUERA H. RICARDO ENRIQUE - MARIA R. RUGGIERO G. - GARCIA TORREALBA DINORA DEL VALLE

**Insc. 2024-002348 del 15 DE MARZO DE 2024**

**NOMBRE DE LA MARCA:** SKY MEDICAL

**SOLICITADA POR:** SKY MEDICAL C.A. Domicilio: PUERTO LA CRUZ País: VENEZUELA

**EN CLASE:** 10

**PARA DISTINGUIR:** ASPIRADORES NASALES, BOMBAS PARA USO MÉDICO, CAMAS ESPECIALES PARA CUIDADOS MÉDICOS, APARATOS E INSTRUMENTOS MÉDICOS, ESFIGMOMANÓMETROS / APARATOS PARA MEDIR LA TENSIÓN ARTERIAL / TENSÍOMETROS, ESTETOSCOPIOS, MEDIAS PARA VARICES / MEDIAS PARA VÁRICES, APARATOS DE MONITORIZACION DE LA FRECUENCIA CARDÍACA, PRESERVATIVOS / CONDONES, PULSÍMETROS / ESFIGMÓMETROS, APARATOS PARA LA RESPIRACIÓN ARTIFICIAL, TERMÓMETROS PARA USO MÉDICO, VAPORIZADORES PARA USO MÉDICO, PULVERIZADORES DE AEROSOL PARA USO MÉDICO, NEBULIZADORES.

**DESCRIPCION DE ETIQUETA:** UN ISOTOPO CONFORMA UNA M CON FORMA DE NUBE Y QUE A SU VEZ CREA UNA S HACIENDO ALUSION AL CIELO. SKY MEDICAL: CIELO MEDICO

**TRAMITANTE:** ALEXANDRA RIVAS ORTIZ

**Insc. 2024-002354 del 15 DE MARZO DE 2024**

**NOMBRE DE LA MARCA:** GATHOPE

**SOLICITADA POR:** POLL INTERNATIONAL SA Domicilio: RUE DE LA CITÉ 1, 1204 GINEBRA País: SUIZA

**EN CLASE:** 45

**PARA DISTINGUIR:** MODERACIÓN DE FOROS DE DISCUSIÓN EN INTERNET; SERVICIOS DE AGENCIAS DE REDES SOCIALES; SERVICIOS DE REDES SOCIALES EN LÍNEA; SERVICIOS POLÍTICOS, ES DECIR, LOBBYING QUE NO SEA CON FINES COMERCIALES.

**DESCRIPCION DE ETIQUETA:** CONSISTE EN UN DISEÑO EN EL CUAL SE LEE "GATHOPE"

(PALABRA DE FANTASÍA, TAL Y COMO SE SOLICITA NO TIENE TRADUCCIÓN) EN LETRAS MINÚSCULAS (SALVO LA LETRA "G" Y LA "H"), EN COLOR NEGRO Y TRAZO GRUESO. DEL LADO IZQUIERDO DE LA PALABRA ANTES MENCIONADA SE OBSERVA UNA FIGURA DE FANTASÍA DE FORMA IRREGULAR CON UNA PUNTA QUE SOBRESALE EN SU PARTE INFERIOR IZQUIERDA, CON BORDE COLOR NEGRO Y FONDO BLANCO. SE REIVINDICA EL CONJUNTO ANTERIORMENTE DESCRITO Y LOS COLORES ANTES MENCIONADOS.

**TRAMITANTE:** GUILLERMO ALBERTO LOPEZ ZAMBRANO

**Insc. 2024-002357 del 15 DE MARZO DE 2024**

**NOMBRE DE LA MARCA:** REBBEKA

**SOLICITADA POR:** POLL INTERNATIONAL SA Domicilio: RUE DE LA CITÉ 1, 1204 GINEBRA País: SUIZA

**EN CLASE:** 38

**PARA DISTINGUIR:** FACILITACIÓN DE FOROS DE DEBATE EN INTERNET; FACILITACIÓN DE FOROS EN LÍNEA; PROPORCIONAR ACCESO A PLATAFORMAS EN INTERNET.

**DESCRIPCIÓN DE ETIQUETA:** CONSISTE EN UN DISEÑO EN EL CUAL SE LEE "REBBEKA" (SIN TRADUCCIÓN) EN LETRAS MINÚSCULAS (SALVO LA LETRA "R"), EN COLOR GRIS Y TRAZO GRUESO. DEL LADO IZQUIERDO DE LA PALABRA ANTES MENCIONADA SE OBSERVA UNA FIGURA DE FANTASÍA DE FORMA DE CORAZÓN, DE TRAZO GRUESO, CON BORDE COLOR NEGRO Y FONDO BLANCO. EN LA PARTE INFERIOR DEL CORAZÓN SE OBSERVA UNA LÍNEA CURVA DE TRAZO GRUESO Y COLOR NEGRO. SE REIVINDICA EL CONJUNTO ANTERIORMENTE DESCRITO Y LOS COLORES ANTES MENCIONADOS.

**TRAMITANTE:** GUILLERMO ALBERTO LOPEZ ZAMBRANO



**Insc. 2024-002364 del 15 DE MARZO DE 2024**

**NOMBRE DE LA MARCA:** VANESSA FIT

**SOLICITADA POR:** AZUAJE PALACIOS JHOEMMY VANESSA Domicilio: CALLE VILLA EL INGENIO, 2DA ETAPA, NRO 5-A-10 PS. GUATIRE, MIRANDA, ZONA POSTAL 1221 País: VENEZUELA

**EN CLASE:** 25

**PARA DISTINGUIR:** PRENDAS DE VESTIR, CALZADO, ARTÍCULOS DE SOMBRERERÍA.

**DESCRIPCIÓN DE ETIQUETA:** EL SIGNO QUE SE PRESENTA A CONTINUACIÓN SE ENCUENTRA CONFORMADO POR LAS PALABRAS «VANESSA» Y «FIT», ESCRITAS EN LETRAS MAYÚSCULAS, DEMOLDE, DE COLOR DORADO, DE TRAZOS GRUESOS, CON UNA TIPOGRAFÍA ESPECIAL, POSICIONADA DE FORMA HORIZONTAL, SOBRE UN FONDO DECOLOR NEGRO. EN LA PARTE INFERIOR, SOBRE EL MISMO FONDO NEGRO, SE APRECIA UN DISEÑO DE COLOR DORADO CONFORMADO POR LAS LETRAS «V» Y «F» LAS CUALES ESTAN DE MANERA SUPERPUESTA. SE REIVINDICA EL CONJUNTO DESCRITO EN SU TOTALIDAD SIN REIVINDICAR NINGÚN ELEMENTO QUE PUEDA SER CONSIDERADO GENÉRICO Y DESCRIPTIVO EN LA CLASE SOLICITADA.

**TRAMITANTE:** AZUAJE PALACIOS JHOEMMY VANESSA



**Insc. 2024-002365 del 15 DE MARZO DE 2024**

**SOLICITADA POR:** ANDRÉS AGUERREVERE SUCRE Domicilio: Calle New York, Torre HTO, Piso 1, Las Mercedes; Municipio Baruta. Caracas, 1080 País: VENEZUELA

**FORTODOS**

**EN CLASE:** 9

**PARA DISTINGUIR:** APLICACIONES INFORMÁTICAS DESCARGABLES; HARDWARE, FIRMWARE Y SOFTWARE PARA COMPUTADORAS, PARA DISPOSITIVOS ELECTRÓNICOS Y DE TRANSMISIÓN, PROVISTOS DE MANERA DESCARGABLE O POR TRANSMISIÓN DESDE REDES DE COMUNICACIONES, INCLUYENDO LA INTERNET. SOFTWARE PARA MENSAJES INSTANTÁNEOS, SOFTWARE PARA COMPARTIR ARCHIVOS, SOFTWARE PARA INTERCAMBIO DE BIENES Y COMERCIO ELECTRÓNICO, SOFTWARE DE COMPUTADORA PARA PROCESAR IMÁGENES, GRÁFICOS, AUDIO, VÍDEO Y TEXTO. ARCHIVOS DESCARGABLES AUTENTICADOS POR TOKENS NO FUNGIBLES [NFT].

**TRAMITANTE:** ANDRÉS AGUERREVERE SUCRE

**Insc. 2024-002367 del 15 DE MARZO DE 2024**

**NOMBRE DE LA MARCA:** CRÍAFAMA

**SOLICITADA POR:** GRUPO CRIAFAMA 2022, C.A. Domicilio: AV. LUIS ROCHE Y AV. SAN JUAN BOSCO, 3ERA TRANSVERSAL, ALTAMIRA, QTA. GUARIMBA, PB, URB. ALTAMIRA. CHACAO, MIRANDA. 1060 País: VENEZUELA

**EN CLASE:** NC

**PARA DISTINGUIR:** EMPRESA DEDICADA A LOS SERVICIOS DE RESTAURACIÓN (ALIMENTACIÓN); SERVICIOS DE BAR, BARES DE CERVEZA Y DE OTRAS BEBIDAS ALCOHÓLICAS Y NO ALCOHÓLICAS.

**DESCRIPCION DE ETIQUETA:** EL DISEÑO DE LA MARCA ESTÁ COMPUESTO EN SU PARTE CENTRAL INFERIOR POR EL TÉRMINO DE FANTASÍA ?CRÍAFAMA?, PLASMADO EN UNA GRAFÍA ESPECIAL CARACTERÍSTICA, EN LETRAS MAYÚSCULAS DE COLOR NEGRO. SOBRE DICHO VOCABLO, EN LA PARTE CENTRAL SUPERIOR DEL DISEÑO, SE APRECIA UNA FIGURA IRREGULAR QUE SE ASEMEJA A UNA SILUETA HUMANA CARICATURESCA CUYO CONTORNO SE OBSERVA EN COLOR NEGRO, SIN COLOR DE RELLENO Y CON LIGERAS SOMBRAS SOBRE LA SILUETA DE COLOR GRIS. DE LA MENCIONADA SILUETA CARICATURESCA PUEDE APRECIARSE EL TORSO DE LA MENCIONADA FORMA HUMANA, DE BRAZOS CRUZADOS, LUCIENDO UNA CAMISA DE BOTONES DE MANGA CORTA, OBSERVÁNDOSE IGUALMENTE DICHA FIGURA SIN CUELLO, APRECIÁNDOSE UN SOMBRERO EN LUGAR DE LA CABEZA EL CUAL POSEE UNA FRANJA DE GROSOR MEDIO Y COLOR NEGRO EN LA BASE DEL ÁPICE DEL SOMBRERO. SE REIVINDICA EL CONJUNTO DESCRITO.

**TRAMITANTE:** AYALA CHERUBINI BEATRIZ CAROLINA



**Insc. 2024-002368 del 15 DE MARZO DE 2024**

**NOMBRE DE LA MARCA:** CRÍAFAMA

**SOLICITADA POR:** GRUPO CRIAFAMA 2022, C.A. Domicilio: AV. LUIS ROCHE Y AV. SAN JUAN BOSCO, 3ERA TRANSVERSAL, ALTAMIRA, QTA. GUARIMBA, PB, URB. ALTAMIRA. CHACAO, MIRANDA. 1060 País: VENEZUELA

**EN CLASE:** 41

**PARA DISTINGUIR:** DISCOTECAS, SERVICIOS DE DISCOTECAS; SERVICIOS DE ENTRETENIMIENTO.

**DESCRIPCION DE ETIQUETA:** EL DISEÑO DE LA MARCA ESTÁ COMPUESTO EN SU PARTE CENTRAL INFERIOR POR EL TÉRMINO DE FANTASÍA ?CRÍAFAMA?, PLASMADO EN UNA GRAFÍA



ESPECIAL CARACTERÍSTICA, EN LETRAS MAYÚSCULAS DE COLOR NEGRO. SOBRE DICHO VOCABLO, EN LA PARTE CENTRAL SUPERIOR DEL DISEÑO, SE APRECIA UNA FIGURA IRREGULAR QUE SE ASEMEJA A UNA SILUETA HUMANA CARICATURESCA CUYO CONTORNO SE OBSERVA EN COLOR NEGRO, SIN COLOR DE RELLENO Y CON LIGERAS SOMBRAS SOBRE LA SILUETA DE COLOR GRIS. DE LA MENCIONADA SILUETA CARICATURESCA PUEDE APRECIARSE EL TORSO DE LA MENCIONADA FORMA HUMANA, DE BRAZOS CRUZADOS, LUCIENDO UNA CAMISA DE BOTONES DE MANGA CORTA, OBSERVÁNDOSE IGUALMENTE DICHA FIGURA SIN CUELLO, APRECIÁNDOSE UN SOMBRERO EN LUGAR DE LA CABEZA EL CUAL POSEE UNA FRANJA DE GROSOR MEDIO Y COLOR NEGRO EN LA BASE DEL ÁPICE DEL SOMBRERO. SE REIVINDICA EL CONJUNTO DESCRITO.

**TRAMITANTE:** AYALA CHERUBINI BEATRIZ CAROLINA

**Insc. 2024-002373 del 18 DE MARZO DE 2024**

**NOMBRE DE LA MARCA:** FAUCI GROUP

**SOLICITADA POR:** DAGGAK MUJAMAD FAUCI MAHMOUD Domicilio: Valencia- Edo. Carabobo País: VENEZUELA

**EN CLASE:** 16

**PARA DISTINGUIR:** PAPEL Y CARTÓN; PRODUCTOS DE IMPRENTA; MATERIAL DE ENCUADERNACIÓN; FOTOGRAFÍAS; ARTÍCULOS DE PAPELERÍA Y ARTÍCULOS DE OFICINA, EXCEPTO MUEBLES; ADHESIVOS (PEGAMENTOS) DE PAPELERÍA O PARA USO DOMÉSTICO; MATERIAL DE DIBUJO Y MATERIAL PARA ARTISTAS; PINCELES; MATERIAL DE INSTRUCCIÓN Y MATERIAL DIDÁCTICO; HOJAS, PELÍCULAS Y BOLSAS DE MATERIAS PLÁSTICAS PARA EMBALAR Y EMPAQUETAR; CARACTERES DE IMPRENTA, CLICHÉS DE IMPRENTA.

**DESCRIPCION DE ETIQUETA:** CONSISTE EN UNA ETIQUETA CUADRADO DE COLOR NEGRO EN DONDE SE LEE LA PALABRA DE FANTASIA FAUCI ESCRITA EN MAYUSCULAS Y LETRA TIPO IMPRENTA FANTASIOSA EN COLOR BLANCO, DEBAJO DE ESTA SE LEE LA PALABRA GROUP QUE EN IDIOMA INGLES SIGNIFICA GRUPO, ESCRITA EN MAYUSCULAS LETRA TIPO IMPRENTA EN COLOR BLANCO. SE REIVINDICAN EL CONJUNTO ANTERIORMENTE DESCRITO Y LA COMBINACIÓN DE COLORES SEGUN SE DETALLA. LA DESCRIPCIÓN DE COLORES SE HA HECHO EN CUMPLIMIENTO AL AVISO OFICIAL S/N, EMANADO DEL REGISTRO DE LA PROPIEDAD INTELECTUAL EN FECHA 18 DE NOVIEMBRE DE 1996.

**TRAMITANTE:** DAGGAK MUJAMAD FAUCI MAHMOUD

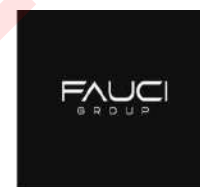

**Insc. 2024-002374 del 18 DE MARZO DE 2024**

**NOMBRE DE LA MARCA:** FAUCI GROUP

**SOLICITADA POR:** DAGGAK MUJAMAD FAUCI MAHMOUD Domicilio: Valencia- Edo. Carabobo País: VENEZUELA

**EN CLASE:** 25

**PARA DISTINGUIR:** PRENDAS DE VESTIR, CALZADO, ARTÍCULOS DE SOMBRERERÍA

**DESCRIPCION DE ETIQUETA:** CONSISTE EN UNA ETIQUETA CUADRADO DE COLOR NEGRO EN DONDE SE LEE LA PALABRA DE FANTASIA FAUCI ESCRITA EN MAYUSCULAS Y LETRA TIPO IMPRENTA FANTASIOSA EN COLOR BLANCO, DEBAJO DE ESTA SE LEE LA PALABRA GROUP QUE EN IDIOMA INGLES SIGNIFICA GRUPO, ESCRITA EN MAYUSCULAS LETRA TIPO IMPRENTA EN COLOR BLANCO. SE REIVINDICAN EL CONJUNTO ANTERIORMENTE DESCRITO Y LA



COMBINACIÓN DE COLORES SEGUN SE DETALLA. LA DESCRIPCIÓN DE COLORES SE HA HECHO EN CUMPLIMIENTO AL AVISO OFICIAL S/N, EMANADO DEL REGISTRO DE LA PROPIEDAD INTELECTUAL EN FECHA 18 DE NOVIEMBRE DE 1996.

**TRAMITANTE:** DAGGAK MUJAMAD FAUCI MAHMOUD

**Insc. 2024-002376 del 18 DE MARZO DE 2024**

**NOMBRE DE LA MARCA:** FAUCI GROUP

**SOLICITADA POR:** DAGGAK MUJAMAD FAUCI MAHMOUD Domicilio: Valencia- Edo. Carabobo País: VENEZUELA

**EN CLASE:** 4

**PARA DISTINGUIR:** ACEITES Y GRASAS LUBRICANTES, ACEITES Y GRASAS PARA USO INDUSTRIAL, CERAS; LUBRICANTES; COMPUESTOS PARA ABSORBER, ROCIAR Y ASENTAR EL POLVO; COMBUSTIBLES Y MATERIALES DE ALUMBRADO.

**DESCRIPCION DE ETIQUETA:** CONSISTE EN UNA ETIQUETA CUADRADO DE COLOR NEGRO EN DONDE SE LEE LA PALABRA DE FANTASIA FAUCI ESCRITA EN MAYUSCULAS Y LETRA TIPO IMPRENTA FANTASIOSA EN COLOR BLANCO, DEBAJO DE ESTA SE LEE LA PALABRA GROUP QUE EN IDIOMA INGLES SIGNIFICA GRUPO, ESCRITA EN MAYUSCULAS LETRA TIPO IMPRENTA EN COLOR BLANCO. SE REIVINDICAN EL CONJUNTO ANTERIORMENTE DESCRITO Y LA COMBINACIÓN DE COLORES SEGUN SE DETALLA. LA DESCRIPCIÓN DE COLORES SE HA HECHO EN CUMPLIMIENTO AL AVISO OFICIAL S/N, EMANADO DEL REGISTRO DE LA PROPIEDAD INTELECTUAL EN FECHA 18 DE NOVIEMBRE DE 1996.

**TRAMITANTE:** DAGGAK MUJAMAD FAUCI MAHMOUD

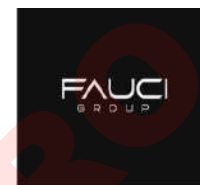

**Insc. 2024-002377 del 18 DE MARZO DE 2024**

**NOMBRE DE LA MARCA:** FAUCI GROUP

**SOLICITADA POR:** DAGGAK MUJAMAD FAUCI MAHMOUD Domicilio: Valencia- Edo. Carabobo País: VENEZUELA

**EN CLASE:** 12

**PARA DISTINGUIR:** VEHICULOS AUTOMOTORES Y SUS PARTES

**DESCRIPCION DE ETIQUETA:** CONSISTE EN UNA ETIQUETA CUADRADO DE COLOR NEGRO EN DONDE SE LEE LA PALABRA DE FANTASIA FAUCI ESCRITA EN MAYUSCULAS Y LETRA TIPO IMPRENTA FANTASIOSA EN COLOR BLANCO, DEBAJO DE ESTA SE LEE LA PALABRA GROUP QUE EN IDIOMA INGLES SIGNIFICA GRUPO, ESCRITA EN MAYUSCULAS LETRA TIPO IMPRENTA EN COLOR BLANCO. SE REIVINDICAN EL CONJUNTO ANTERIORMENTE DESCRITO Y LA COMBINACIÓN DE COLORES SEGUN SE DETALLA. LA DESCRIPCIÓN DE COLORES SE HA HECHO EN CUMPLIMIENTO AL AVISO OFICIAL S/N, EMANADO DEL REGISTRO DE LA PROPIEDAD INTELECTUAL EN FECHA 18 DE NOVIEMBRE DE 1996.

**TRAMITANTE:** DAGGAK MUJAMAD FAUCI MAHMOUD



**Insc. 2024-002379 del 18 DE MARZO DE 2024**

**NOMBRE DE LA MARCA:** HM

**SOLICITADA POR:** MERCANTIL HERMANO 2005 C.A. Domicilio: CR21 entre calles 31 y 32 local sin N.Barquisimeto Estado Lara País: VENEZUELA



**EN CLASE:** 16

**PARA DISTINGUIR:** PAPEL Y CARTÓN; PRODUCTOS DE IMPRENTA; MATERIAL DE ENCUADERNACIÓN; FOTOGRAFÍAS; ARTÍCULOS DE PAPELERÍA Y ARTÍCULOS DE OFICINA, EXCEPTO MUEBLES; ADHESIVOS (PEGAMENTOS) DE PAPELERÍA O PARA USO DOMÉSTICO; MATERIAL DE DIBUJO Y MATERIAL PARA ARTISTAS; PINCELES; MATERIAL DE INSTRUCCIÓN Y MATERIAL DIDÁCTICO; HOJAS, PELÍCULAS Y BOLSAS DE MATERIAS PLÁSTICAS PARA EMBALAR Y EMPAQUETAR; CARACTERES DE IMPRENTA, CLICHÉS DE IMPRENTA. LOS CORTAPAPELES;- LOS ESTUCHES, FUNDAS Y DISPOSITIVOS PARA CONTENER O PROTEGER ARTÍCULOS DE PAPEL, POR EJEMPLO: LAS CARPETAS PARA DOCUMENTOS, LAS PINZAS PARA BILLETES, LAS FUNDAS PARA TALONARIOS DE CHEQUES, LAS PINZAS PARA SUJETAR PAPELES, LAS FUNDAS PARA PASAPORTES, LOS ÁLBUMES;- CIERTAS MÁQUINAS DE OFICINA, POR EJEMPLO: LAS MÁQUINAS DE ESCRIBIR, LAS MULTICOPISTAS, LAS MÁQUINAS FRANQUEADORAS DE OFICINA, LAS MÁQUINAS SACAPUNTAS;- LOS ARTÍCULOS DE PINTURA PARA ARTISTAS, ASÍ COMO PARA PINTORES DE INTERIORES Y EXTERIORES, POR EJEMPLO: LAS SALSERAS PARA PINTURA, LOS CABALLETES Y PALETAS PARA PINTORES, LOS RODILLOS Y BANDEJAS PARA PINTURA;- CIERTOS PRODUCTOS DESECHABLES DE PAPEL, POR EJEMPLO: LOS BABEROS, LOS PAÑUELOS Y LAS MANTELERÍAS DE PAPEL;- CIERTOS PRODUCTOS DE PAPEL O DE CARTÓN NO CLASIFICADOS EN OTRAS CLASES SEGÚN SU FUNCIÓN O FINALIDAD, POR EJEMPLO: LAS BOLSAS, SOBRES Y RECIPIENTES DE PAPEL PARA EMPAQUETAR, LAS ESTATUAS, FIGURITAS Y OBJETOS DE ARTE DE PAPEL O CARTÓN, TALES COMO LAS FIGURITAS DE PAPEL MACHÉ, LAS LITOGRAFÍAS, LOS CUADROS O LAS ACUARELAS, ENMARCADOS O NO.

**DESCRIPCION DE ETIQUETA:** HM:SE TRATA DE UNA ETIQUETA DE FONDO BLANCO EN LA QUE SE APRECIA UN CIRCULO DORADO EN DEGRADE DE TRAZO MEDIO SIN TERMINAR EL LADO IZQUIERDO Y UN OVALO DORADO EN DEGRADE DE TRAZO MEDIO, INTERRUMPIDO POR EL CÍRCULO EN LA PARTE MEDIA SUPERIOR DEL OVALO Y ENTRECruzADO CON EL CIRCULO EN LA PARTE DERECHA INFERIOR DEL OVALO, EN SU CONJUNTO ASEMEJA SER UN PLANETA CON ANILLO. EN SU CENTRO SE DISTINGUE LAS LETRAS "HM", LA LETRA "H" ES UNA LETRA MAYÚSCULA DE COLOR ROJO EN DEGRADE CON BORDES PUNTIAGUDOS, A SU DERECHA LA LETRA "M" ES UNA LETRA DE COLOR AZUL DELINEADO CON UN BORDE DE TRAZO FINO DE COLOR NEGRO Y PUNTIAGUDO; DEBAJO DE LAS LETRAS SE OBSERVA EL REFLEJO DE LAS MISMAS EN POSICIÓN IIVERSA CON IGUALES CARACTERÍSTICAS, LAS CUALES FINALIZAN CON LA INTERRUPCIÓN DE LA LINEA INFERIOR DEL ÓVALO. SE REIVINDICA EL CONJUNTO DESCRITO Y LOS COLORES INDICADOS.

**TRAMITANTE:** KARLA MORA

**Insc. 2024-002380 del 18 DE MARZO DE 2024**

**NOMBRE DE LA MARCA:** FARMATODO

**SOLICITADA POR:** DROGUERÍA LARA, C.A. Domicilio: Barquisimeto, Estado Lara. País: VENEZUELA

**EN CLASE:** 5

**PARA DISTINGUIR:** PRODUCTOS FARMACÉUTICOS, PREPARACIONES PARA USO MÉDICO Y VETERINARIO; PRODUCTOS HIGIÉNICOS Y SANITARIOS PARA USO MÉDICO; ALIMENTOS Y SUSTANCIAS DIETÉTICAS PARA USO MÉDICO O VETERINARIO, ALIMENTOS PARA BEBÉS; SUPLEMENTOS ALIMENTICIOS PARA PERSONAS O ANIMALES; EMPLASTOS, MATERIAL PARA AÓSITOS; MATERIAL PARA EMPASTES E IMPRESIONES DENTALES; DESINFECTANTES; PRODUCTOS PARA ELIMINAR ANIMALES DAÑINOS; FUNGICIDAS, HERBICIDAS; ALGODÓN



HIDRÓFILO; ÁCIDOS PARA USO FARMACÉUTICO; PREPARACIONES PARA EL TRATAMIENTO DE ACNÉ; CINTAS ADHESIVAS PARA USO MÉDICO; ADHESIVOS PARA PRÓTESIS DENTALES; ADYUVANTES PARA USO MÉDICO; DESODORANTES DE AMBIENTES; PRODUCTOS PARA PURIFICAR EL AIRE; ALCOHOL PARA USO FARMACÉUTICO; ALDEHÍDOS PARA USO FARMACÉUTICO; ALCALOIDES PARA USO MÉDICO; ANESTÉSICOS; ANALGÉSICOS; PRODUCTOS ANTIBACTERIANOS PARA LAVAS LAS MANOS; JABONES ANTIBACTERIANOS; ANTIBIÓTICOS; PASTILLAS ANTIOXIDANTES; PRODUCTOS ANTIPARASITARIOS; ALGODÓN ANTISÉPTICO; ANTISÉPTICOS; ALGODÓN ASÉPTICO; ASTRINGENTES PARA USO MÉDICO; PAÑALES-BRAGA PARA BEBES; PAÑALES DE BEBES; BÁLSAMOS PARA USO MÉDICO; VENDAS PARA APÓSITOS; PREPARACIONES DE BAÑO PARA USO MÉDICO; SALES DE BAÑO PARA USO MÉDICO; BICARBONATO DE SODA PARA USO FARMACÉUTICO; ALMOHADILLAS DE LACTANCIA, PREPARACIONES BRONCODILATADORAS; CÁPSULAS PARA MEDICAMENTOS; PREPARACIONES QUÍMICAS PARA USO MÉDICO; PREPARACIONES QUÍMICAS PARA USO FARMACÉUTICO; PREPARACIONES QUÍMICAS PARA USO VETERINARIO; PREPARACIONES QUÍMICO-FARMACÉUTICAS; COMPRESAS; AEROSOLES FRÍOS PARA USO MÉDICO; ALGODÓN PARA USO MÉDICO; HISOPOS PARA USO MÉDICO; DETERGENTES PARA USO MÉDICO; CAMBIADORES DESECHABLES PARA BEBES; PAÑALES HIGIÉNICOS PARA LA INCONTINENCIA; PAÑALES PARA ANIMALES DE COMPAÑÍA; FIBRAS ALIMENTARIAS; COMPLEMENTOS ALIMENTICIOS PARA ANIMALES; SUPLEMENTOS DIETÉTICOS CON EFECTO COSMÉTICO; BEBIDAS DIETÉTICAS PARA USO MÉDICO; ALIMENTOS DIETÉTICOS PARA USO MÉDICO; SUSTANCIAS DIETÉTICAS PARA USO MÉDICO; DIGESTIVOS PARA USO FARMACÉUTICO; JABONES DESINFECTANTES; DESINFECTANTES; DESINFECTANTES PARA USO HIGIÉNICO; BOTIQUINES DE PRIMEROS AUXILIOS; ALIMENTOS PARA BEBES; GASA PARA APÓSITOS; AGUA OXIGENADA PARA USO MÉDICO; PREPARACIONES ALIMENTICIAS PARA BEBES; REPELENTES DE INSECTOS; HARINAS LACTEADAS PARA BEBES; PREPARACIONES FARMACÉUTICAS; LOCIONES PARA USO FARMACÉUTICO; PREPARACIONES MEDICINALES PARA ADELGAZAR; LOCIONES MEDICINALES PARA DESPUÉS DEL AFEITADO; DENTÍFRICOS MEDICINALES; CHAMPÚS EN SECO MEDICINALES; PREPARACIONES MEDICINALES PARA BAÑOS OCULARES; LOCIONES CAPILARES MEDICINALES; CHAMPÚS MEDICINALES; JABONES MEDICINALES; PREPARACIONES DE TOCADOR MEDICINALES; PASTA DE DIENTES MEDICINALES; ALCOHOLES MEDICINALES; POCIONES MEDICINALES; PREPARACIONES MEDICINALES PARA EL CRECIMIENTO DEL CABELLO; INFUSIONES MEDICINALES; BOTIQUINES DE VIAJES; MEDICAMENTOS PARA USO ODONTOLÓGICO; REMEDIOS PARA USO MÉDICO Y VETERINARIO; COMPLEMENTOS ALIMENTICIOS MINERALES; ENJUAGUES BUCALES PARA USO MÉDICO; SUPLEMENTOS NUTRICIONALES; UNGÜENTOS PARA USO FARMACÉUTICO; BRAGAS, BLÚMERS, CALZONES, PANTALETAS ABSORBENTES PARA LA INCONTINENCIA; PASTILLAS PARA USO FARMACÉUTICO; PRODUCTOS FARMACÉUTICOS; LECHE EN POLVO PARA BEBES; MEDICAMENTOS ANTITRANSPIRANTES; BRAGAS, BLÚMERS, CALZONES, PANTALETAS HIGIÉNICAS Y PARA LA MENSTRUACIÓN; COMPRESAS SANITARIAS; CALMANTES; VENDAJES QUIRÚRGICOS; PAÑALES DE NATACIÓN DESECHABLES PARA BEBES; PAÑALES DE NATACIÓN REUTILIZABLES PARA BEBES; TOALLITAS IMPREGNADAS DE LOCIONES FARMACÉUTICAS; DUCHAS VAGINALES PARA USO MÉDICO; PREPARACIONES DE VITAMINAS; PREPARACIONES VETERINARIAS.

**DESCRIPCION DE ETIQUETA:** CONSISTE EN UNA ETIQUETA RECTANGULAR DE FONDO BLANCO DENTRO DE LA CUAL SE OBSERVA EN SU PARTE EXTERNA UNA FIGURA GEOMÉTRICAMENTE CONFORMADA POR UN CÍRCULO UNIDO A UN TRIÁNGULO RECTÁNGULO; QUE EN SU CONJUNTO ASEMEJA UNA HOJA DE LA PLANTA CRASSULA OVATA, DE TRAZO FINO Y COLOR AZUL OSCURO, CUYO ÁPICE SE ENCUENTRA EN LA PARTE SUPERIOR IZQUIERDA DEL CONJUNTO. DENTRO DEL MISMO SE PUEDE OBSERVAR UN CUADRADO DE FONDO AZUL

OSCURO Y LA FIGURA DE UN SEMICÍRCULO DE FONDO BLANCO CON DOS HUECOS EN FORMA DE PÉTALOS DE FONDO AZUL OSCURO, QUE SE PROYECTAN A LA DERECHA DE LA CIRCUNFERENCIA CON UN FONDO COLOR BLANCO. EN LA PARTE INFERIOR DEL CUADRADO DESCRITO, PODEMOS OBSERVAR LA PALABRA "FARMATODO" ESCRITA EN LETRAS DE TRAZO MEDIO, DE COLOR AZUL OSCURO Y CON LETRAS CARACTERÍSTICAS. SE REIVINDICA EL CONJUNTO DESCRITO Y SUS COLORES Y COMBINACIÓN, DE ACUERDO A LOS DISEÑOS ANEXOS A LA PRESENTE.

**TRAMITANTE:** UZCATEGUI URDANETA MARIANO - DULCE MARIA UZCATEGUI P. - UZCATEGUI LUNA LEONARDO ENRIQUE - LEONARDO R. UZCATEGUI PEREZ

**Insc. 2024-002381 del 18 DE MARZO DE 2024**

**NOMBRE DE LA MARCA:** FARMATODO

**SOLICITADA POR:** DROGUERÍA LARA, C.A. Domicilio: Barquisimeto, Estado Lara. País: VENEZUELA

**EN CLASE:** 8

**PARA DISTINGUIR:** HERRAMIENTAS E INSTRUMENTOS DE MANO QUE FUNCIONAN MANUALMENTE; ARTÍCULOS DE CUCHILLERÍA, TENEDORES Y CUCCHARAS; MAQUINILLAS DE AFEITAR ELÉCTRICAS O NO; CUCHILLOS DE PICAR; APARATOS DE DEPILACIÓN ELÉCTRICOS O NO; RIZADORES DE PESTAÑAS; TRENZADORES ELÉCTRICOS PARA EL CABELLO; CORTADORAS DE CABELLO ELÉCTRICAS O NO; PINZAS PARA DEPILAR, APARATOS DE MANO PARA RIZAR EL CABELLO; CUCCHARAS Y CUCCHARONES; ESTUCHES DE MANICURA; CORTAÚÑAS ELÉCTRICOS O NO; LIMAS DE UÑAS ELÉCTRICAS O NO; ESTUCHES DE PEDICURA; HOJAS DE AFEITAR; ESTUCHES PARA NAVAJAS Y MAQUINAS DE AFEITAR; TIJERAS; NECESERES DE AFEITAR; CUBIERTOS; CUBIERTOS PARA BEBES; CUBIERTOS DE MATERIAS PLÁSTICAS.

**DESCRIPCION DE ETIQUETA:** CONSISTE EN UNA ETIQUETA RECTANGULAR DE FONDO BLANCO DENTRO DE LA CUAL SE OBSERVA EN SU PARTE EXTERNA UNA FIGURA GEOMÉTRICAMENTE CONFORMADA POR UN CÍRCULO UNIDO A UN TRIÁNGULO RECTÁNGULO; QUE EN SU CONJUNTO ASEMEJA UNA HOJA DE LA PLANTA CRASSULA OVATA, DE TRAZO FINO Y COLOR AZUL OSCURO, CUYO ÁPICE SE ENCUENTRA EN LA PARTE SUPERIOR IZQUIERDA DEL CONJUNTO. DENTRO DEL MISMO SE PUEDE OBSERVAR UN CUADRADO DE FONDO AZUL OSCURO Y LA FIGURA DE UN SEMICÍRCULO DE FONDO BLANCO CON DOS HUECOS EN FORMA DE PÉTALOS DE FONDO AZUL OSCURO, QUE SE PROYECTAN A LA DERECHA DE LA CIRCUNFERENCIA CON UN FONDO COLOR BLANCO. EN LA PARTE INFERIOR DEL CUADRADO DESCRITO, PODEMOS OBSERVAR LA PALABRA "FARMATODO" ESCRITA EN LETRAS DE TRAZO MEDIO, DE COLOR AZUL OSCURO Y CON LETRAS CARACTERÍSTICAS. SE REIVINDICA EL CONJUNTO DESCRITO Y SUS COLORES Y COMBINACIÓN, DE ACUERDO A LOS DISEÑOS ANEXOS A LA PRESENTE.

**TRAMITANTE:** UZCATEGUI URDANETA MARIANO - DULCE MARIA UZCATEGUI P. - UZCATEGUI LUNA LEONARDO ENRIQUE - LEONARDO R. UZCATEGUI PEREZ



**Insc. 2024-002382 del 18 DE MARZO DE 2024**

**NOMBRE DE LA MARCA:** FARMATODO

**SOLICITADA POR:** DROGUERÍA LARA, C.A. Domicilio: Barquisimeto, Estado Lara. País: VENEZUELA

**EN CLASE:** 21

**PARA DISTINGUIR:** UTENSILIOS Y RECIPIENTES PARA USO DOMÉSTICO Y CULINARIO;



UTENSILIOS DE COCINA Y VAJILLA, EXCEPTO TENEDORES, CUCHILLOS Y CUCCHARAS; PEINES Y ESPONJAS; CEPILLOS; MATERIALES PARA FABRICAR CEPILLOS; MATERIAL DE LIMPIEZA; ESPONJAS ABRASIVAS PARA LA COCINA; ESPONJAS EXFOLIANTES PARA LA PIEL; BAÑERAS PORTÁTILES PARA BEBES; CUCCHARONES (UTENSILIOS DE COCINA); CAJAS DE VIDRIO; CEPILLOS ELÉCTRICOS (EXCEPTO PARTES DE MÁQUINAS); CEPILLOS; ARTÍCULOS DE CERÁMICA PARA USO DOMÉSTICO; INSTRUMENTOS DE LIMPIEZA ACCIONADOS MANUALMENTE; PAÑOS DE LIMPIEZA; PEINES; PEINES ELÉCTRICOS; PEINES PARA ANIMALES; RECIPIENTES PARA USO DOMÉSTICO O CULINARIO; UTENSILIOS COSMÉTICOS; TAZAS; TAZAS DE MERIENDA; CONTENEDORES DE PAÑALES USADOS; VASOS; RECIPIENTES TÉRMICOS; RECIPIENTES TÉRMICOS PARA BEBIDAS, CALIENTABIBERONES NO ELÉCTRICOS; BROCHAS Y PINCELES DE MAQUILLAJE; APARATOS PARA DESMAQUILLAR, ESPONJAS PARA APLICAR MAQUILLAJE; JABONERAS; ESPONJERAS; NECESERES DE TOCADOR; ESPONJAS DE ASEO PERSONAL; CEPILLOS DE DIENTES; CEPILLOS DE DIENTES ELÉCTRICOS; UTENSILIOS DE TOCADOR.

**DESCRIPCION DE ETIQUETA:** CONSISTE EN UNA ETIQUETA RECTANGULAR DE FONDO BLANCO DENTRO DE LA CUAL SE OBSERVA EN SU PARTE EXTERNA UNA FIGURA GEOMÉTRICAMENTE CONFORMADA POR UN CÍRCULO UNIDO A UN TRIÁNGULO RECTÁNGULO; QUE EN SU CONJUNTO ASEMEJA UNA HOJA DE LA PLANTA CRASSULA OVATA, DE TRAZO FINO Y COLOR AZUL OSCURO, CUYO ÁPICE SE ENCUENTRA EN LA PARTE SUPERIOR IZQUIERDA DEL CONJUNTO. DENTRO DEL MISMO SE PUEDE OBSERVAR UN CUADRADO DE FONDO AZUL OSCURO Y LA FIGURA DE UN SEMICÍRCULO DE FONDO BLANCO CON DOS HUECOS EN FORMA DE PÉTALOS DE FONDO AZUL OSCURO, QUE SE PROYECTAN A LA DERECHA DE LA CIRCUNFERENCIA CON UN FONDO COLOR BLANCO. EN LA PARTE INFERIOR DEL CUADRADO DESCRITO, PODEMOS OBSERVAR LA PALABRA "FARMATODO" ESCRITA EN LETRAS DE TRAZO MEDIO, DE COLOR AZUL OSCURO Y CON LETRAS CARACTERÍSTICAS. SE REIVINDICA EL CONJUNTO DESCRITO Y SUS COLORES Y COMBINACIÓN, DE ACUERDO A LOS DISEÑOS ANEXOS A LA PRESENTE.

**TRAMITANTE:** UZCATEGUI URDANETA MARIANO - DULCE MARIA UZCATEGUI P. - UZCATEGUI LUNA LEONARDO ENRIQUE - LEONARDO R. UZCATEGUI PEREZ

**Insc. 2024-002383 del 18 DE MARZO DE 2024**

**NOMBRE DE LA MARCA:** FARMATODO

**SOLICITADA POR:** DROGUERÍA LARA, C.A. Domicilio: Barquisimeto, Estado Lara. País: VENEZUELA

**EN CLASE:** 10

**PARA DISTINGUIR:** APARATOS E INSTRUMENTOS QUIRÚRGICOS, MÉDICOS, ODONTOLÓGICOS Y VETERINARIOS; CINTURONES ABDOMINALES; FAJAS ABDOMINALES, ALMOHADILLAS ABDOMINALES; COLCHONES DE AIRE PARA USO MÉDICO; SOPORTES DE ARCO PARA EL CALZADO; CHUPETES ALIMENTADORES PARA BEBES; VENDAS ORTOPÉDICAS PARA LAS ARTICULACIONES; VENDA ELÁSTICAS; CÓMODOS (ORINALES); APARATOS VIBRATORIOS PARA CAMAS; CINTURONES MÉDICOS; CINTURONES ELÉCTRICOS PARA USO MÉDICO; MANTAS ELÉCTRICAS PARA USO MÉDICO; APARATOS DE REHABILITACIÓN FÍSICA PARA USO MÉDICO; MALETINES ESPECIALES PARA INSTRUMENTAL MÉDICO; ESTUCHES DE MÉDICOS; PRENDAS DE COMPRESIÓN; PRESERVATIVOS; CORSÉS PARA USO MÉDICO; MULETAS; APARATOS DE DIAGNÓSTICO PARA USO MÉDICO; PROTECTORES DE COLCHÓN; CHUPETES PARA BEBES; LIMPIADORES DE OÍDOS; TAPONES AUDITIVOS; MEDIAS ELÁSTICAS PARA USO QUIRÚRGICO; APARATOS PARA MASAJES ESTÉTICOS; TETINAS DE BIBERONES; CIERRES DE BIBERONES; BIBERONES; GUANTES PARA USO MÉDICO; MEDIDORES DE GLUCOSA EN SANGRE;



DISPOSITIVOS DE AYUDA AUDITIVA; APARATOS PARA PROTEGER EL OÍDO; APARATOS DE MONITORIZACIÓN DE LA FRECUENCIA CARDÍACA; SÁBANAS PARA LA INCONTINENCIA; INHALADORES; RODILLERAS ORTOPÉDICAS; FAJAS DE EMBARAZO; ESPEJOS DE DENTISTAS; ASPIRADORES NASALES; AGUJAS PARA USO MÉDICO; PLANTILLAS ORTOPÉDICAS; ARTÍCULOS ORTOPÉDICOS; APARATOS DE EJERCICIO FÍSICO PARA USO MÉDICO; APARATOS DE FISIOTERAPIA; TRITURADORES DE PASTILLAS; CORTADORES DE COMPRIMIDOS; MASCARILLAS HIGIÉNICAS PARA USO MÉDICO; CUCHARAS PARA MEDICAMENTOS; MEDIAS PARA VARICES; SOPORTES PARA LOS PIES PLANOS; TERMÓMETROS PARA USO MÉDICO; FAJAS UMBILICALES; VAPORIZADORES PARA USO MÉDICO.

**DESCRIPCION DE ETIQUETA:** CONSISTE EN UNA ETIQUETA RECTANGULAR DE FONDO BLANCO DENTRO DE LA CUAL SE OBSERVA EN SU PARTE EXTERNA UNA FIGURA GEOMÉTRICAMENTE CONFORMADA POR UN CÍRCULO UNIDO A UN TRIÁNGULO RECTÁNGULO; QUE EN SU CONJUNTO ASEMEJA UNA HOJA DE LA PLANTA CRASSULA OVATA, DE TRAZO FINO Y COLOR AZUL OSCURO, CUYO ÁPICE SE ENCUENTRA EN LA PARTE SUPERIOR IZQUIERDA DEL CONJUNTO. DENTRO DEL MISMO SE PUEDE OBSERVAR UN CUADRADO DE FONDO AZUL OSCURO Y LA FIGURA DE UN SEMICÍRCULO DE FONDO BLANCO CON DOS HUECOS EN FORMA DE PÉTALOS DE FONDO AZUL OSCURO, QUE SE PROYECTAN A LA DERECHA DE LA CIRCUNFERENCIA CON UN FONDO COLOR BLANCO. EN LA PARTE INFERIOR DEL CUADRADO DESCRITO, PODEMOS OBSERVAR LA PALABRA "FARMATODO" ESCRITA EN LETRAS DE TRAZO MEDIO, DE COLOR AZUL OSCURO Y CON LETRAS CARACTERÍSTICAS. SE REIVINDICA EL CONJUNTO DESCRITO Y SUS COLORES Y COMBINACIÓN, DE ACUERDO A LOS DISEÑOS ANEXOS A LA PRESENTE.

**TRAMITANTE:** UZCATEGUI URDANETA MARIANO - DULCE MARIA UZCATEGUI P. - UZCATEGUI LUNA LEONARDO ENRIQUE - LEONARDO R. UZCATEGUI PEREZ

**Insc. 2024-002384 del 18 DE MARZO DE 2024**

**NOMBRE DE LA MARCA:** FARMATODO

**SOLICITADA POR:** DROGUERÍA LARA, C.A. Domicilio: Barquisimeto, Estado Lara. País: VENEZUELA

**EN CLASE:** 3

**PARA DISTINGUIR:** PRODUCTOS COSMÉTICOS Y PREPARACIONES DE TOCADOR NO MEDICINALES; DENTÍFRICOS NO MEDICINALES; PRODUCTOS DE PERFUMERÍA; ACEITES ESENCIALES; PREPARACIONES PARA BLANQUEAR Y OTRAS SUSTANCIAS PARA LAVAR LA ROPA; PREPARACIONES PARA LIMPIAR, DESENGRASAR Y RASPAR; PEGAMENTOS PARA USO COSMÉTICO; LOCIONES PARA DESPUÉS DEL AFEITADO; PRODUCTOS PARA PERFUMAR EL AMBIENTE; LECHE DE ALMENDRAS PARA USO COSMÉTICO; ACEITE DE ALMENDRAS; JABONES ANTITRANSPIRANTES; PRODUCTOS ANTITRANSPIRANTES (ARTÍCULOS DE TOCADOR); ASTRINGENTES PARA USO COSMÉTICO; TOALLITAS PARA BEBES IMPREGNADAS DE PREPARACIONES DE LIMPIEZA; BÁLSAMOS QUE NO SEAN PARA USO MÉDICO; PREPARACIONES PARA EL BAÑO QUE NO SEAN PARA USO MÉDICO; SALES DE BAÑO QUE NO SEAN PARA USO MÉDICO; MASCARILLAS DE BELLEZA; PREPARACIONES BLANQUEADORAS PARA USO DOMÉSTICO; PREPARACIONES DE HIGIENE PERSONAL PARA REFRESCAR EL ALIENTO; TIRAS PARA REFRESCAR EL ALIENTO; PASTILLAS DE JABÓN; PREPARACIONES QUÍMICAS DE LIMPIEZA PARA USO DOMÉSTICO; PRODUCTOS DE LIMPIEZA; PREPARACIONES PARA LIMPIAR PRÓTESIS DENTALES; PREPARACIONES LIMPIADORAS NO MEDICINALES PARA LA HIGIENE ÍNTIMA; PAÑOS DE LIMPIEZA IMPREGNADOS DE DETERGENTE; PREPARACIONES DE COLÁGENO PARA USO COSMÉTICO; PRODUCTOS PARA QUITAR TINTES; CREMAS COSMÉTICAS; TINTES COSMÉTICOS;



LÁPICES PARA USO COSMÉTICO; PREPARACIONES COSMÉTICAS PARA EL BAÑO; COSMÉTICOS PARA PESTAÑAS; PRODUCTOS COSMÉTICOS PARA EL CUIDADO DE LA PIEL; PREPARACIONES COSMÉTICAS ADELGAZANTES; COSMÉTICOS PARA ANIMALES; PRODUCTOS COSMÉTICOS PARA NIÑOS; HISOPOS PARA USO COSMÉTICO; ALGODÓN PARA USO COSMÉTICO; ALGODÓN IMPREGNADO DE PREPARACIONES DESMAQUILLANTES; GELES BLANQUEADORES PARA USO DENTAL; DESODORANTES PARA PERSONAS O ANIMALES (PRODUCTOS DE PERFUMERÍA); PRODUCTOS DEPILATORIOS; CHAMPÚS EN SECO; PRODUCTOS DE LIMPIEZA EN SECO; AGUA DE COLONIA; PREPARACIONES PARA BAÑOS OCULARES QUE NO SEAN PARA USO MÉDICO; GRASAS PARA USO COSMÉTICO; ACONDICIONADORES PARA EL CABELLO; COLORANTES PARA EL CABELLO; LOCIONES CAPILARES; LACAS PARA EL CABELLO; PREPARACIONES PARA ALISAR EL CABELLO; PREPARACIONES PARA ONDULAR EL CABELLO; PREPARACIONES DE LAVANDERÍA; BRILLOS DE LABIOS; LÁPICES DE LABIOS; LOCIONES PARA USO COSMÉTICO; MAQUILLAJE; POLVOS DE MAQUILLAJE; PRODUCTOS DE MAQUILLAJE; DESMAQUILLADORES; MÁSCARAS DE PESTAÑAS; GELES DE MASAJE QUE NO SEAN PARA USO MÉDICO; ENJUAGUES BUCALES QUE NO SEAN PARA USO MÉDICO; PRODUCTOS PARA EL CUIDADO DE LAS UÑAS; ESMALTE DE UÑAS; QUITAESMALTES; ACEITES DE LIMPIEZA; ACEITES PARA USO COSMÉTICO; ACEITES DE PERFUMERÍA; ACEITES DE TOCADOR; PRODUCTOS PARA QUITAR PINTURAS; PERFUMES; POMADAS PARA USO COSMÉTICO; ACEITE DE ROSAS; AGUAS PERFUMADAS; CHAMPÚS PARA ANIMALES (PREPARACIONES DE HIGIENE NO MEDICAMENTOSAS); PRODUCTOS DE AFEITAR; JABÓN DE AFEITAR; CREMA PARA ACLARAR LA PIEL; JABONES ANTITRANSPIRANTES PARA LOS PIES; PREPARACIONES COSMÉTICAS PARA EL BRONCEADO DE LA PIEL; PREPARACIONES CON FILTRO SOLAR; TALCO DE TOCADOR; TIRAS BLANQUEADORAS DENTALES; TOALLITAS IMPREGNADAS CON LOCIONES COSMÉTICAS; TOALLITAS IMPREGNADAS CON PREPARACIONES DESMAQUILLANTES; AGUAS DE TOCADOR; PASTAS DE DIENTES; HILOS DENTALES; DUCHAS VAGINALES PARA LA HIGIENE ÍNTIMA O EN CUANTO DESODORANTES.

**DESCRIPCION DE ETIQUETA:** CONSISTE EN UNA ETIQUETA RECTANGULAR DE FONDO BLANCO DENTRO DE LA CUAL SE OBSERVA EN SU PARTE EXTERNA UNA FIGURA GEOMÉTRICAMENTE CONFORMADA POR UN CÍRCULO UNIDO A UN TRIÁNGULO RECTÁNGULO; QUE EN SU CONJUNTO ASEMEJA UNA HOJA DE LA PLANTA CRASSULA OVATA, DE TRAZO FINO Y COLOR AZUL OSCURO, CUYO ÁPICE SE ENCUENTRA EN LA PARTE SUPERIOR IZQUIERDA DEL CONJUNTO. DENTRO DEL MISMO SE PUEDE OBSERVAR UN CUADRADO DE FONDO AZUL OSCURO Y LA FIGURA DE UN SEMICÍRCULO DE FONDO BLANCO CON DOS HUECOS EN FORMA DE PÉTALOS DE FONDO AZUL OSCURO, QUE SE PROYECTAN A LA DERECHA DE LA CIRCUNFERENCIA CON UN FONDO COLOR BLANCO. EN LA PARTE INFERIOR DEL CUADRADO DESCRITO, PODEMOS OBSERVAR LA PALABRA "FARMATODO" ESCRITA EN LETRAS DE TRAZO MEDIO, DE COLOR AZUL OSCURO Y CON LETRAS CARACTERÍSTICAS. SE REIVINDICA EL CONJUNTO DESCRITO Y SUS COLORES Y COMBINACIÓN, DE ACUERDO A LOS DISEÑOS ANEXOS A LA PRESENTE.

**TRAMITANTE:** UZCATEGUI URDANETA MARIANO - DULCE MARIA UZCATEGUI P. - UZCATEGUI LUNA LEONARDO ENRIQUE - LEONARDO R. UZCATEGUI PEREZ

**Insc. 2024-002385 del 18 DE MARZO DE 2024**

**NOMBRE DE LA MARCA:** FARMATODO

**SOLICITADA POR:** DROGUERÍA LARA, C.A. Domicilio: Barquisimeto, Estado Lara. País: VENEZUELA

**EN CLASE:** 25

**PARA DISTINGUIR:** PRENDAS DE VESTIR, CALZADO, ARTÍCULOS DE SOMBRERERÍA; BRAGAS



PARA BEBÉS; CALZONES PARA BEBÉS; PANTALETAS PARA BEBÉS; GORROS DE BAÑO; BABEROS QUE NO SEAN DE PAPEL; BABEROS CON MANGAS QUE NO SEAN DE PAPEL; ROPA DE GIMNASIA; ROPA PARA CICLISTAS; FAJAS, CALENTADORES DE PIERNAS; MALLAS; LEGGINGS; CALCETINES; PLANTILLAS; UNIFORMES.

**DESCRIPCION DE ETIQUETA:** CONSISTE EN UNA ETIQUETA RECTANGULAR DE FONDO BLANCO DENTRO DE LA CUAL SE OBSERVA EN SU PARTE EXTERNA UNA FIGURA GEOMÉTRICAMENTE CONFORMADA POR UN CÍRCULO UNIDO A UN TRIÁNGULO RECTÁNGULO; QUE EN SU CONJUNTO ASEMEJA UNA HOJA DE LA PLANTA CRASSULA OVATA, DE TRAZO FINO Y UN FONDO COLOR AZUL OSCURO, CUYO ÁPICE SE ENCUENTRA EN LA PARTE SUPERIOR IZQUIERDA DEL CONJUNTO. DENTRO DEL MISMO SE PUEDE OBSERVAR UN CUADRADO CON BORDE DE TRAZO FINO Y COLOR BLANCO Y DE FONDO AZUL OSCURO, DENTRO DEL CUAL SE OBSERVA LA FIGURA DE UN SEMICÍRCULO DE FONDO BLANCO CON DOS HUECOS EN FORMA DE PÉTALOS DE FONDO AZUL OSCURO, QUE SE PROYECTAN A LA DERECHA DE LA CIRCUNFERENCIA CON UN FONDO COLOR BLANCO. EN LA PARTE INFERIOR DEL CUADRADO DESCRITO, PODEMOS OBSERVAR LA PALABRA "FARMATODO" ESCRITA EN LETRAS DE TRAZO MEDIO, DE COLOR BLANCO Y CON LETRAS CARACTERÍSTICAS. SE REIVINDICA EL CONJUNTO DESCRITO Y SUS COLORES Y COMBINACIÓN, DE ACUERDO A LOS DISEÑOS ANEXOS A LA PRESENTE.

**TRAMITANTE:** UZCATEGUI URDANETA MARIANO - DULCE MARIA UZCATEGUI P. - UZCATEGUI LUNA LEONARDO ENRIQUE - LEONARDO R. UZCATEGUI PEREZ

---

**Insc. 2024-002386 del 18 DE MARZO DE 2024**

**NOMBRE DE LA MARCA:** FARMATODO

**SOLICITADA POR:** DROGUERÍA LARA, C.A. Domicilio: Barquisimeto, Estado Lara. País: VENEZUELA

**EN CLASE:** 44

**PARA DISTINGUIR:** SERVICIOS MÉDICOS, HOSPITALARIOS, DE TELEMEDICINA; TRATAMIENTO DE HIGIENE Y DE BELLEZA PARA PERSONAS Y ANIMALES; SERVICIOS DE ANÁLISIS MÉDICOS, ASESORAMIENTO EN MATERIA DE FARMACIA Y LA PREPARACIÓN DE RECETAS MÉDICAS POR FARMACÉUTICOS; ASESORAMIENTO SOBRE DIETÉTICA Y NUTRICIÓN; ALQUILER DE EQUIPOS PARA CUIDADOS DE HIGIENE Y BELLEZA PARA PERSONAS; ASESORAMIENTO FARMACÉUTICO; CUIDADOS DE HIGIENE PARA PERSONAS; CUIDADOS DE HIGIENE Y BELLEZA PARA PERSONAS; CUIDADOS DE HIGIENE Y BELLEZA; FACILITACIÓN DE INFORMACIÓN SOBRE PRODUCTOS FARMACÉUTICOS; SERVICIOS FARMACÉUTICOS PARA ELABORAR RECETAS MÉDICAS; PREPARACIÓN DE RECETAS MÉDICAS POR FARMACÉUTICOS; SERVICIOS DE CUIDADOS DE HIGIENE Y DE BELLEZA; SERVICIOS DE HIGIENE Y BELLEZA; SERVICIOS DE INFORMACIÓN Y CONSULTORÍA EN PRODUCTOS BIOFARMACÉUTICOS; SERVICIOS DE INFORMACIÓN Y CONSULTORÍA EN PRODUCTOS FARMACÉUTICOS; SERVICIOS DE INFORMACIÓN Y CONSULTAS POR INTERNET SOBRE PRODUCTOS FARMACÉUTICOS; SERVICIOS FARMACÉUTICOS; SERVICIOS FARMACÉUTICOS DE PRESCRIPCIÓN MÉDICA; SERVICIOS MÉDICOS; SERVICIOS MÉDICOS DE EVALUACIÓN DE LA SALUD; SERVICIOS MÉDICOS DE ORIENTACIÓN MÉDICA; SERVICIOS MÉDICOS Y DE ATENCIÓN SANITARIA; TRATAMIENTOS DE HIGIENE Y BELLEZA PARA PERSONAS O ANIMALES.

**DESCRIPCION DE ETIQUETA:** CONSISTE EN UNA ETIQUETA RECTANGULAR DE FONDO BLANCO DENTRO DE LA CUAL SE OBSERVA EN SU PARTE EXTERNA UNA FIGURA GEOMÉTRICAMENTE CONFORMADA POR UN CÍRCULO UNIDO A UN TRIÁNGULO RECTÁNGULO; QUE EN SU CONJUNTO ASEMEJA UNA HOJA DE LA PLANTA CRASSULA OVATA, DE TRAZO FINO Y



UN FONDO COLOR AZUL OSCURO, CUYO ÁPICE SE ENCUENTRA EN LA PARTE SUPERIOR IZQUIERDA DEL CONJUNTO. DENTRO DEL MISMO SE PUEDE OBSERVAR UN CUADRADO CON BORDE DE TRAZO FINO Y COLOR BLANCO Y DE FONDO AZUL OSCURO, DENTRO DEL CUAL SE OBSERVA LA FIGURA DE UN SEMICÍRCULO DE FONDO BLANCO CON DOS HUECOS EN FORMA DE PÉTALOS DE FONDO AZUL OSCURO, QUE SE PROYECTAN A LA DERECHA DE LA CIRCUNFERENCIA CON UN FONDO COLOR BLANCO. EN LA PARTE INFERIOR DEL CUADRADO DESCRITO, PODEMOS OBSERVAR LA PALABRA "FARMATODO" ESCRITA EN LETRAS DE TRAZO MEDIO, DE COLOR BLANCO Y CON LETRAS CARACTERÍSTICAS. SE REIVINDICA EL CONJUNTO DESCRITO Y SUS COLORES Y COMBINACIÓN, DE ACUERDO A LOS DISEÑOS ANEXOS A LA PRESENTE.

**TRAMITANTE:** UZCATEGUI UR DANETA MARIANO - DULCE MARIA UZCATEGUI P. - UZCATEGUI LUNA LEONARDO ENRIQUE - LEONARDO R. UZCATEGUI PEREZ

**Insc. 2024-002387 del 18 DE MARZO DE 2024**

**NOMBRE DE LA MARCA:** FARMATODO

**SOLICITADA POR:** DROGUERÍA LARA, C.A. Domicilio: Barquisimeto, Estado Lara. País: VENEZUELA

**EN CLASE:** 35

**PARA DISTINGUIR:** SERVICIOS DE PROGRAMAS DE FIDELIDAD PARA CLIENTES QUE OFRECEN RECOMPENSAS EN LA FORMA DE COMPRAS CON DESCUENTO, ACCESO TEMPRANO A DESCUENTOS Y OFERTAS A VENTAS AL POR MENOR; ADMINISTRACIÓN DE UN PROGRAMA DE DESCUENTO QUE PERMITE A LOS SUSCRIPTORES A OBTENER DESCUENTOS EN SUS COMPRAS; SERVICIOS DE TIENDA MINORISTA Y SERVICIOS DE TIENDA MINORISTA EN LÍNEA; SERVICIOS DE TIENDA MINORISTA Y SERVICIOS DE TIENDA MINORISTA EN LÍNEA QUE OFRECEN UNA AMPLIA SELECCIÓN DE BIENES DE CONSUMO; SERVICIOS DE TIENDAS MINORISTAS EN LÍNEA EN EL ÁMBITO DE LOS COMESTIBLES, ALIMENTOS FRESCOS Y PREPARADOS, FARMACIAS Y MERCANCIAS GENERALES; TIENDAS DE COMESTIBLES AL POR MENOR; DISTRIBUCIÓN AL POR MAYOR QUE OFRECE ALIMENTOS FRESCOS Y COMESTIBLES; SERVICIOS DE PUBLICIDAD; ADMINISTRACIÓN DE UN PROGRAMA DE DESCUENTO QUE PERMITE A LOS SUSCRIPTORES OBTENER DESCUENTOS EN LOS SERVICIOS DE ENVÍO; ADMINISTRACIÓN DE PLANES Y DE SERVICIOS DE REEMBOLSO DE GASTOS FARMACÉUTICOS; GESTIÓN EMPRESARIAL DE PUNTOS DE VENTA AL POR MENOR Y AL POR MAYOR; INFORMACIÓN Y ASESORAMIENTO COMERCIALES A CONSUMIDORES RELATIVOS A LA ELECCIÓN DE PRODUCTOS Y SERVICIOS; PRESTACIÓN DE ASISTENCIA ADMINISTRATIVA A LAS FARMACIAS PARA GESTIONAR LAS EXISTENCIAS DE FÁRMACOS; PROMOCIÓN DE VENTAS MEDIANTE PROGRAMAS DE FIDELIZACIÓN DE CLIENTES; SERVICIOS DE PEDIDOS DE VENTA AL POR MAYOR; SERVICIOS DE VENTA AL POR MAYOR DE INSTRUMENTAL DE USO MÉDICO; SERVICIOS DE VENTA AL POR MAYOR DE PRODUCTOS ALIMENTICIOS; SERVICIOS DE VENTA AL POR MENOR RELACIONADOS CON PRODUCTOS DE TOCADOR; SERVICIOS DE VENTA AL POR MAYOR DE PREPARACIONES PARA LIMPIAR; SERVICIOS DE VENTA AL POR MENOR RELACIONADOS CON PRODUCTOS DE PAPEL DESECHABLES; SERVICIOS DE VENTA AL POR MENOR DE PREPARACIONES PARA LIMPIAR; SERVICIOS DE VENTA AL POR MENOR DE PREPARACIONES DIETÉTICAS; SERVICIOS DE VENTA AL POR MAYOR RELACIONADOS CON PRODUCTOS DE TOCADOR; SERVICIOS DE VENTA AL POR MENOR DE INSTRUMENTAL DE USO MÉDICO; SERVICIOS DE VENTA AL POR MENOR RELATIVOS A PREPARACIONES PARA AROMATIZAR; SERVICIOS DE VENTA MINORISTA EN LÍNEA DE PRODUCTOS COSMÉTICOS Y DE BELLEZA; SERVICIOS DE VENTAS AL POR MENOR DE ALIMENTOS; SERVICIOS PUBLICITARIOS RELACIONADOS CON PRODUCTOS FARMACÉUTICOS;



PRESENTACIÓN DE PRODUCTOS EN CUALQUIER MEDIO DE COMUNICACIÓN PARA SU VENTA AL POR MENOR; VENTA MINORISTA O MAYORISTA DE PREPARACIONES FARMACÉUTICAS, VETERINARIAS Y SANITARIAS, ASÍ COMO DE SUMINISTROS MÉDICOS.

**DESCRIPCIÓN DE ETIQUETA:** CONSISTE EN UNA ETIQUETA RECTANGULAR DE FONDO BLANCO DENTRO DE LA CUAL SE OBSERVA EN SU PARTE EXTERNA UNA FIGURA GEOMÉTRICAMENTE CONFORMADA POR UN CÍRCULO UNIDO A UN TRIÁNGULO RECTÁNGULO; QUE EN SU CONJUNTO ASEMEJA UNA HOJA DE LA PLANTA CRASSULA OVATA, DE TRAZO FINO Y UN FONDO COLOR AZUL OSCURO, CUYO ÁPICE SE ENCUENTRA EN LA PARTE SUPERIOR IZQUIERDA DEL CONJUNTO. DENTRO DEL MISMO SE PUEDE OBSERVAR UN CUADRADO CON BORDE DE TRAZO FINO Y COLOR BLANCO Y DE FONDO AZUL OSCURO, DENTRO DEL CUAL SE OBSERVA LA FIGURA DE UN SEMICÍRCULO DE FONDO BLANCO CON DOS HUECOS EN FORMA DE PÉTALOS DE FONDO AZUL OSCURO, QUE SE PROYECTAN A LA DERECHA DE LA CIRCUNFERENCIA CON UN FONDO COLOR BLANCO. EN LA PARTE INFERIOR DEL CUADRADO DESCRITO, PODEMOS OBSERVAR LA PALABRA "FARMATODO" ESCRITA EN LETRAS DE TRAZO MEDIO, DE COLOR BLANCO Y CON LETRAS CARACTERÍSTICAS. SE REIVINDICA EL CONJUNTO DESCRITO Y SUS COLORES Y COMBINACIÓN, DE ACUERDO A LOS DISEÑOS ANEXOS A LA PRESENTE.

**TRAMITANTE:** UZCATEGUI UR DANETA MARIANO - DULCE MARIA UZCATEGUI P. - UZCATEGUI LUNA LEONARDO ENRIQUE - LEONARDO R. UZCATEGUI PEREZ

**Insc. 2024-002388 del 18 DE MARZO DE 2024**

**NOMBRE DE LA MARCA:** FARMATODO

**SOLICITADA POR:** DROGUERÍA LARA, C.A. Domicilio: Barquisimeto, Estado Lara. País: VENEZUELA

**EN CLASE:** 24

**PARA DISTINGUIR:** TEJIDOS Y SUS SUCEDÁNEOS; ROPA DE HOGAR; TOALLITAS PARA DESMAQUILLAR; PROTECTORES DE CUNA (ROPA DE CAMA); CAMBIADORES DE TELA PARA BEBÉS; TOALLITAS DE TOCADOR DE MATERIAS TEXTILES PARA LA CARA; REVESTIMIENTOS DE MATERIAS PLÁSTICAS PARA MUEBLES; REVESTIMIENTOS DE MATERIAS TEXTILES PARA MUEBLES; MOSQUITEROS.

**DESCRIPCIÓN DE ETIQUETA:** CONSISTE EN UNA ETIQUETA RECTANGULAR DE FONDO BLANCO DENTRO DE LA CUAL SE OBSERVA EN SU PARTE EXTERNA UNA FIGURA GEOMÉTRICAMENTE CONFORMADA POR UN CÍRCULO UNIDO A UN TRIÁNGULO RECTÁNGULO; QUE EN SU CONJUNTO ASEMEJA UNA HOJA DE LA PLANTA CRASSULA OVATA, DE TRAZO FINO Y UN FONDO COLOR AZUL OSCURO, CUYO ÁPICE SE ENCUENTRA EN LA PARTE SUPERIOR IZQUIERDA DEL CONJUNTO. DENTRO DEL MISMO SE PUEDE OBSERVAR UN CUADRADO CON BORDE DE TRAZO FINO Y COLOR BLANCO Y DE FONDO AZUL OSCURO, DENTRO DEL CUAL SE OBSERVA LA FIGURA DE UN SEMICÍRCULO DE FONDO BLANCO CON DOS HUECOS EN FORMA DE PÉTALOS DE FONDO AZUL OSCURO, QUE SE PROYECTAN A LA DERECHA DE LA CIRCUNFERENCIA CON UN FONDO COLOR BLANCO. EN LA PARTE INFERIOR DEL CUADRADO DESCRITO, PODEMOS OBSERVAR LA PALABRA "FARMATODO" ESCRITA EN LETRAS DE TRAZO MEDIO, DE COLOR BLANCO Y CON LETRAS CARACTERÍSTICAS. SE REIVINDICA EL CONJUNTO DESCRITO Y SUS COLORES Y COMBINACIÓN, DE ACUERDO A LOS DISEÑOS ANEXOS A LA PRESENTE.

**TRAMITANTE:** UZCATEGUI UR DANETA MARIANO - DULCE MARIA UZCATEGUI P. - UZCATEGUI LUNA LEONARDO ENRIQUE - LEONARDO R. UZCATEGUI PEREZ



**Insc. 2024-002389 del 18 DE MARZO DE 2024**

**NOMBRE DE LA MARCA:** AUTOS EL TUNAL T

**SOLICITADA POR:** EL TUNAL C.A. Domicilio: Av. El Cementerio, vía Caserío Moron, Quibor, Municipio Jiménez del estado Lara País: VENEZUELA

**EN CLASE:** 7

**PARA DISTINGUIR:** MÁQUINAS Y MÁQUINAS HERRAMIENTAS; MOTORES (EXCEPTO MOTORES PARA VEHÍCULOS TERRESTRES); ACOPLAMIENTOS Y ELEMENTOS DE TRANSMISIÓN (EXCEPTO PARA VEHÍCULOS TERRESTRES); INSTRUMENTOS AGRÍCOLAS QUE NO SEAN ACCIONADOS MANUALMENTE; INCUBADORAS DE HUEVOS; DISTRIBUIDORES AUTOMÁTICOS; BOMBAS DE ACEITE; BOMBAS DE AGUA; BOMBAS DE GASOLINA; BUJÍAS DE IGNICIÓN; FILTROS DE ACEITE; FILTROS DE GASOLINA; FILTROS DE AIRE; RODAMIENTOS; ANILLOS DE MOTOR; PISTONES O ÉMBOLOS DE MOTOR A GASOLINA; COJINETES O CONCHAS DE BIELA Y DE BANCADA; EMPACADURAS DE MOTOR; MANGUERAS DE MOTOR; MÁQUINAS; MÁQUINAS HERRAMIENTAS Y HERRAMIENTAS MECÁNICAS (EXCEPTO MOTORES PARA VEHÍCULOS TERRESTRES); ACOPLAMIENTOS Y ELEMENTOS DE TRANSMISIÓN (EXCEPTO PARA VEHÍCULOS TERRESTRES); LAS PARTES DE TODO TIPO DE MOTORES (EXCEPTO MOTORES PARA VEHÍCULOS TERRESTRES); CONDENSADORES DE AIRE; BOMBAS DE AIRE; RODAMIENTOS Y COJINETES (PARTES DE MÁQUINAS O MOTORES); MÁQUINAS DE SOPLADO; CEPILLOS (PARTES DE MÁQUINAS); BOMBAS CENTRÍFUGAS; CORREAS PARA DÍNAMOS; ESCOBILLAS DE DÍNAMOS; DÍNAMOS; FILTROS (EN CUANTO PARTES DE MÁQUINAS O MOTORES); DIAFRAGMAS DE BOMBAS; BOMBAS (MÁQUINAS); BOMBAS PARA INSTALACIONES DE CALEFACCIÓN; BOMBAS (PARTES DE MÁQUINAS O MOTORES); BOMBAS CENTRÍFUGAS; BOMBAS ELÉCTRICAS; GRUPOS DE PRESIÓN; BOMBAS DE CIRCULACIÓN; MOTOBOMBAS REFRIGERADAS POR AGUA; BOMBAS CONTROLADAS ELECTRÓNICAMENTE; BOMBAS Y ELECTROBOMBAS CON INVERSOR; BOMBAS SUMERGIBLES PARA DRENAJE; BOMBAS SUMERGIBLES PARA ALCANTARILLADO; MOTORES ELÉCTRICOS PARA BOMBAS; MOTORES ELÉCTRICOS SUMERGIBLES PARA BOMBAS; BOMBAS PERIFÉRICAS; BOMBAS PERIFÉRICAS AUTOCEBANTES; RODETES DE BOMBAS; BOMBAS DE ASPIRACIÓN; BOMBAS LUBRICANTES; BOMBAS DE VOLUMEN CONTROLADO; BOMBAS HIDRÁULICAS; BOMBAS ROTATIVAS; BOMBAS SUMERGIBLES; BOMBAS PERIFÉRICAS AUTOCEBANTES; RODETES PARA BOMBAS; BOMBAS DE ASPIRACIÓN; BOMBAS LUBRICANTES; BOMBAS DE VOLUMEN CONTROLADO; BOMBAS HIDRÁULICAS; BOMBAS DE DESPLAZAMIENTO POSITIVO; EJES PARA BOMBAS; BOMBAS LOBULARES ROTATIVAS; BOMBAS DE TURBINA VERTICALES; BOMBAS DE AGUA ELÉCTRICAS; BOMBAS DE AGUA PARA BAÑERAS; BOMBAS DE AGUA PARA PISCINAS; BOMBAS DOSIFICADORAS CENTRÍFUGAS; BOMBAS ELÉCTRICAS PARA ACUARIOS; BOMBAS ELÉCTRICAS PARA PISCINAS; BOMBAS (PARTES DE MÁQUINAS); BOMBAS DE LODOS; BOMBAS DE DRENAJE DE ACEITE; BOMBAS PARA INSTALACIONES DE CALEFACCIÓN; BOMBAS DE ÓSMOSIS INVERSA; BOMBAS DE SUMIDERO; VÁLVULAS DE CONTROL DE BOMBAS; VÁLVULAS (PARTES DE BOMBAS); BOMBAS DE AGUA ELÉCTRICAS PARA BAÑERAS; BOMBAS DE AGUA ELÉCTRICAS PARA PISCINAS; BOMBAS DE AGUA PARA BAÑERAS DE HIDROMASAJE; BOMBAS DE RECUPERACIÓN DE REFRIGERANTE; BOMBAS DE ALTA PRESIÓN PARA INSTALACIONES DE LAVADO; BOMBAS DE ALTA PRESIÓN PARA INSTALACIONES DE LAVADO; BOMBAS DE AGUA ELÉCTRICAS PARA BAÑERAS DE HIDROMASAJE; BOMBAS DE AGUA PARA UNIDADES DE FILTRADO DE AGUA; BOMBAS (MÁQUINAS) PARA LA INDUSTRIA DE BEBIDAS; MÁQUINAS AGRÍCOLAS; MÁQUINAS COSECHADORAS; SIERRAS [MÁQUINAS]; APARATOS DE TRANSPORTE [MINERÍA]; EXTRACTORES PARA MINAS; PERFORADORES DE



MINAS; PERFORADORAS; MÁQUINAS DE MINERÍA; MÁQUINAS MEZCLADORAS; APISONADORAS; BULLDOZERS; EXCAVADORAS; MÁQUINAS DE CONSTRUCCIÓN DE CARRETERAS; MÁQUINAS DE CONSTRUCCIÓN DE FERROCARRILES; MÁQUINAS PARA MOVIMIENTO DE TIERRAS; POLIPASTOS; APARATOS ELEVADORES; APARATOS DE ELEVACIÓN; APARATOS DE MANIPULACIÓN PARA CARGA Y DESCARGA; TRANSPORTADORES [MÁQUINAS]; GENERADORES DE ELECTRICIDAD; PISTONES [PARTES DE MÁQUINAS O MOTORES]; MOTORES QUE NO SEAN PARA VEHÍCULOS TERRESTRES; CORREAS PARA MOTORES; VÁLVULAS [PARTES DE MÁQUINAS]; BOMBAS [PARTES DE MÁQUINAS O MOTORES]; CONTROLES HIDRÁULICOS PARA MÁQUINAS, MOTORES; GRIFOS [PARTES DE MÁQUINAS O MOTORES]; EJES PARA MÁQUINAS; TRANSMISIONES, EXCEPTO LAS DE VEHÍCULOS TERRESTRES; RODAMIENTOS [PARTES DE MÁQUINAS]; CAJAS DE CAMBIOS DISTINTAS DE LAS DE VEHÍCULOS TERRESTRES; FILTROS COMO PARTES DE MÁQUINAS O MOTORES; PASTILLAS DE FRENO QUE NO SEAN PARA VEHÍCULOS; MECANISMOS DE CONTROL DE MÁQUINAS O MOTORES; RESORTES [PARTES DE MÁQUINAS]; REGULADORES [PARTES DE MÁQUINAS]; POLEAS [PARTES DE MÁQUINAS]; JUNTAS UNIVERSALES [JUNTAS CARDÁN]; MÁQUINAS BARREDORAS DE CARRETERAS AUTOPROPULSADAS; DESINTEGRADORES; APARATOS DE LAVADO; UNIDADES DE ELIMINACIÓN DE BASURA; UNIDADES DE ELIMINACIÓN DE RESIDUOS; QUITANIEVES; INSTALACIONES DE ELIMINACIÓN DE POLVO CON FINES DE LIMPIEZA.

**DESCRIPCION DE ETIQUETA:** CONSISTE EN UNA ETIQUETA RECTANGULAR DE FONDO BLANCO EN DONDE SE OBSERVA ESCRITO "EL TUNAL" EN LETRAS DE MOLDE DE TRAZO GRUEZO COLOR ROJO (PANTONE 186), SIENDO QUE LAS LETRAS "E" Y "T" SE ENCUENTRAN EN MAYÚSCULA, Y LA LÍNEA HORIZONTAL DE LA LETRA "A" POSEE UNA LIGERA CURVATURA CONVEXA. EN LA PARTE SUPERIOR DEL CONJUNTO DESCRITO, ENTRE LAS LETRAS "E" Y "T", PODEMOS OBSERVAR ESCRITO LA PALABRA "AUTOS" EN LETRAS DE MOLDE DE TRAZO FINO Y COLOR GRIS (PANTONE 430). EN EL EXTREMO SUPERIOR DERECHO PODEMOS OBSERVAR UNA FIGURA IRREGULAR DE TRES ESQUINAS, SIENDO QUE TODAS ESTAS ESQUINAS CULMINAN EN FORMA TRIANGULAR. EL EXTREMO INFERIOR IZQUIERDO DE ESTA FIGURA ES DE COLOR GRIS (PANTONE 430 EN DEGRADE), SIENDO MÁS OSCURA EN SU PARTE SUPERIOR Y MÁS CLARO EN SU PARTE INFERIOR. EL RESTO DE LA FIGURA ES DE COLOR ROJO (PANTONE 186) EL CUAL CAMBIA EN DEGRADE HACIA EL CENTRO DEL DISEÑO PRESENTANDO EN ESTE PUNTO UN COLOR AMARILLO SOMBRA (PANTONE 130). EN EL EXTREMO DERECHO DE LA FIGURA DESCRITA SE OBSERVA UN CORTE QUE SUGIERE SER UNA LETRA "T", DE FONDO BLANCO, TRAZO GRUESO Y CARACTERÍSTICA, YA QUE SU LÍNEA HORIZONTAL POSEE EL EXTREMO INFERIOR IZQUIERDO Y EL EXTREMO SUPERIOR DERECHO EN FORMA CURVA, Y EL EXTREMO SUPERIOR IZQUIERDO Y EL EXTREMO INFERIOR DERECHO EN 90 GRADOS. SE REIVINDICA EL CONJUNTO DESCRITO, SUS COLORES Y COMBINACIÓN DE ESTOS, DE ACUERDO A LOS DISEÑOS ANEXOS A LA PRESENTE SOLICITUD, A EXCEPCIÓN DE LA PALABRA "AUTOS".

**TRAMITANTE:** UZCATEGUI LUNA LEONARDO ENRIQUE - GONZALEZ BATTAGLINI FRANCIA IFIGENIA

**Insc. 2024-002390 del 18 DE MARZO DE 2024**

**NOMBRE DE LA MARCA:** AUTOS EL TUNAL T

**SOLICITADA POR:** EL TUNAL C.A. Domicilio: Av. El Cementerio, vía Caserio Moron, Quibor, Municipio Jiménez del estado Lara País: VENEZUELA

**EN CLASE:** 12

**PARA DISTINGUIR:** VEHÍCULOS; APARATOS DE LOCOMOCIÓN TERRESTRE, AÉREA O



ACUÁTICA PARA PERSONAS O MERCANCÍAS. SE INCLUYEN LOS MOTORES PARA VEHÍCULOS TERRESTRES; AUTOBUSES, AUTOCARAVANAS, CASAS RODANTES, AUTOCARES, CAMIONES, CAMIONES CON FUNCIÓN DE GRÚA INTEGRADA, REMOLQUES PARA VEHÍCULOS Y BICICLETAS, CARAVANAS, CAMIONES DE BASURA, CAMIONES DE RIEGO, VEHÍCULOS FURGONES, CAMIONETAS, FURGONETAS, GRÚAS REMOLQUE, CAMIONES-GRÚA, CARROS, CARROS PORTA MANGUERAS, VEHÍCULOS BLINDADOS, VEHÍCULOS FRIGORÍFICOS, VEHÍCULOS ESPECIALES, REMOLQUES, REMOLQUES PARA TRANSPORTAR BICICLETAS, SIDECARES, CARROS JAULA, TRACTORES, VOLQUETES, CAMIONES VOLTEO, CARROCERÍAS, CARROCERÍAS DE AUTOMÓVILES; LOS ACOPLAMIENTOS Y ELEMENTOS DE TRANSMISIÓN PARA VEHÍCULOS TERRESTRES; LAS PARTES DE VEHÍCULOS, NEUMÁTICOS PARA TODO TIPO DE RUEDAS DE VEHÍCULOS, PORTAEQUIPAJES PARA VEHÍCULOS, PUERTAS PARA VEHÍCULOS, GUARDABARROS, GUARDAFANGOS, SALPICADERAS, CAPÓS DE AUTOMÓVILES, CAPÓS DE MOTOR PARA VEHÍCULOS, CAPOTAS PARA VEHÍCULOS, PARACHOQUES, PARABRISAS, VOLANTES, AIRBAGS, ALARMAS ANTIRROBOS PARA VEHÍCULOS, CHASIS PARA AUTOMÓVILES, COJINETES DE EJE, EJES DE VEHÍCULOS, DISCOS DE FRENO, ZAPATAS Y PASTILLAS DE FRENO PARA VEHÍCULOS, EMBRAGUES PARA VEHÍCULOS TERRESTRES, VEHÍCULOS AUTÓNOMOS, CAJAS DE CAMBIO PARA VEHÍCULOS TERRESTRES, CARRETILLAS PARA MANIPULAR MERCANCÍAS, CARRITOS DE LIMPIEZA, CÁMARAS DE AIRE PARA NEUMÁTICOS.

**DESCRIPCION DE ETIQUETA:** CONSISTE EN UNA ETIQUETA RECTANGULAR DE FONDO BLANCO EN DONDE SE OBSERVA ESCRITO "EL TUNAL" EN LETRAS DE MOLDE DE TRAZO GRUEZO COLOR ROJO (PANTONE 186), SIENDO QUE LAS LETRAS "E" Y "T" SE ENCUENTRAN EN MAYÚSCULA, Y LA LÍNEA HORIZONTAL DE LA LETRA "A" POSEE UNA LIGERA CURVATURA CONVEXA. EN LA PARTE SUPERIOR DEL CONJUNTO DESCRITO, ENTRE LAS LETRAS "E" Y "T", PODEMOS OBSERVAR ESCRITO LA PALABRA "AUTOS" EN LETRAS DE MOLDE DE TRAZO FINO Y COLOR GRIS (PANTONE 430). EN EL EXTREMO SUPERIOR DERECHO PODEMOS OBSERVAR UNA FIGURA IRREGULAR DE TRES ESQUINAS, SIENDO QUE TODAS ESTAS ESQUINAS CULMINAN EN FORMA TRIANGULAR. EL EXTREMO INFERIOR IZQUIERDO DE ESTA FIGURA ES DE COLOR GRIS (PANTONE 430 EN DEGRADE), SIENDO MÁS OSCURA EN SU PARTE SUPERIOR Y MÁS CLARO EN SU PARTE INFERIOR. EL RESTO DE LA FIGURA ES DE COLOR ROJO (PANTONE 186) EL CUAL CAMBIA EN DEGRADE HACIA EL CENTRO DEL DISEÑO PRESENTANDO EN ESTE PUNTO UN COLOR AMARILLO SOMBRA (PANTONE 130). EN EL EXTREMO DERECHO DE LA FIGURA DESCRITA SE OBSERVA UN CORTE QUE SUGIERE SER UNA LETRA "T", DE FONDO BLANCO, TRAZO GRUESO Y CARACTERÍSTICA, YA QUE SU LÍNEA HORIZONTAL POSEE EL EXTREMO INFERIOR IZQUIERDO Y EL EXTREMO SUPERIOR DERECHO EN FORMA CURVA, Y EL EXTREMO SUPERIOR IZQUIERDO Y EL EXTREMO INFERIOR DERECHO EN 90 GRADOS. SE REIVINDICA EL CONJUNTO DESCRITO, SUS COLORES Y COMBINACIÓN DE ESTOS, DE ACUERDO A LOS DISEÑOS ANEXOS A LA PRESENTE SOLICITUD, A EXCEPCIÓN DE LA PALABRA "AUTOS".

**TRAMITANTE:** UZCATEGUI LUNA LEONARDO ENRIQUE - GONZALEZ BATTAGLINI FRANCIA IFIGENIA

**Insc. 2024-002391 del 18 DE MARZO DE 2024**

**NOMBRE DE LA MARCA:** ALIMENTOS EL TUNAL T

**SOLICITADA POR:** EL TUNAL C.A. Domicilio: Av. El Cementerio, vía Caserio Moron, Quibor, Municipio Jiménez del estado Lara País: VENEZUELA

**EN CLASE:** 32

**PARA DISTINGUIR:** CERVEZAS; BEBIDAS SIN ALCOHOL; BEBIDAS REFRESCANTES,



ENERGÉTICAS, ISOTÓNICAS, ENRIQUECIDAS CON PROTEÍNAS PARA DEPORTISTAS; AGUAS MINERALES Y CARBONATADAS; GASEOSAS; SODAS; BEBIDAS A BASE DE FRUTAS Y ZUMOS DE FRUTAS, NÉCTARES DE FRUTAS SIN ALCOHOL, MEZCLAS SECAS A BASE DE ALMIDÓN PARA ELABORAR BEBIDAS, LIMONADAS; SIROPES Y OTRAS PREPARACIONES PARA ELABORAR BEBIDAS SIN ALCOHOL; CERVEZA DE CEBADA; CÓCTELES SIN ALCOHOL; CERVEZA DE MALTA; POLVOS PARA ELABORAR BEBIDAS GASEOSAS.

**DESCRIPCION DE ETIQUETA:** CONSISTE EN UNA ETIQUETA RECTANGULAR DE FONDO BLANCO EN DONDE SE OBSERVA ESCRITO "EL TUNAL" EN LETRAS DE MOLDE DE TRAZO GRUEZO COLOR ROJO (PANTONE 186), SIENDO QUE LAS LETRAS "E" Y "T" SE ENCUENTRAN EN MAYÚSCULA, Y LA LÍNEA HORIZONTAL DE LA LETRA "A" POSEE UNA LIGERA CURVATURA CONVEXA. EN LA PARTE SUPERIOR DEL CONJUNTO DESCRITO, ENTRE LAS LETRAS "E" Y "N", PODEMOS OBSERVAR ESCRITO LA PALABRA "ALIMENTOS" EN LETRAS DE MOLDE DE TRAZO FINO Y COLOR ROJO (PANTONE 186). EN EL EXTREMO SUPERIOR DERECHO PODEMOS OBSERVAR UNA FIGURA IRREGULAR DE TRES ESQUINAS, SIENDO QUE TODAS ESTAS ESQUINAS CULMINAN EN FORMA TRIANGULAR. EL EXTREMO INFERIOR IZQUIERDO DE ESTA FIGURA ES DE COLOR ROJO (PANTONE 186 EN DEGRADE), SIENDO MÁS OSCURA EN SU PARTE SUPERIOR Y MÁS CLARO EN SU PARTE INFERIOR. EL RESTO DE LA FIGURA ES DE COLOR ROJO (PANTONE 186) EL CUAL CAMBIA EN DEGRADE HACIA EL CENTRO DEL DISEÑO PRESENTANDO EN ESTE PUNTO UN COLOR AMARILLO SOMBRA (PANTONE 130). EN EL EXTREMO DERECHO DE LA FIGURA DESCRITA SE OBSERVA UN CORTE QUE SUGIERE SER UNA LETRA "T", DE FONDO BLANCO, TRAZO GRUESO Y CARACTERÍSTICA, YA QUE SU LÍNEA HORIZONTAL POSEE EL EXTREMO INFERIOR IZQUIERDO Y EL EXTREMO SUPERIOR DERECHO EN FORMA CURVA, Y EL EXTREMO SUPERIOR IZQUIERDO Y EL EXTREMO INFERIOR DERECHO EN 90 GRADOS. SE REIVINDICA EL CONJUNTO DESCRITO, SUS COLORES Y COMBINACIÓN DE ESTOS, DE ACUERDO A LOS DISEÑOS ANEXOS A LA PRESENTE SOLICITUD, A EXCEPCIÓN DE LA PALABRA "ALIMENTOS".

**TRAMITANTE:** UZCATEGUI LUNA LEONARDO ENRIQUE - GONZALEZ BATTAGLINI FRANCIA IFIGENIA

**Insc. 2024-002392 del 18 DE MARZO DE 2024**

**NOMBRE DE LA MARCA:** ALIMENTOS EL TUNAL T

**SOLICITADA POR:** EL TUNAL C.A. Domicilio: Av. El Cementerio, vía Caserio Moron, Quibor, Municipio Jiménez del estado Lara País: VENEZUELA

**EN CLASE:** 30

**PARA DISTINGUIR:** CAFÉ, TÉ, CACAO, CHOCOLATE Y SUS SUCEDÁNEOS; BEBIDAS CON BASE A CAFÉ, TÉ, CACAO, CHOCOLATE Y SUS SUCEDÁNEOS; ARROZ, PASTAS ALIMENTICIAS Y FIDEOS; HARINAS Y PREPARACIONES A BASE DE CEREALES; PAN; PAN RALLADO; PRODUCTOS DE PASTELERÍA Y CONFITERÍA; BOLLLOS; PASTELES; DULCES; CREPS, TORTAS; TARTAS; DULCE DE LECHE; GALLETAS; PERROS CALIENTES; PUDINES; QUICHES; SÁNDWICHES Y HAMBURGUESAS; BOCADILLOS; PIZZAS; TACOS; BURRITOS MEXICANOS; HELADOS CREMOSOS; SORBETES Y OTROS HELADOS; YOGUR HELADO; SALSAS; MAYONESA; JUGOS DE CARNE; HIELO; FRUTOS SECOS RECUBIERTOS DE CHOCOLATE; PASTA DE ALMENDRAS; SUCEDÁNEOS DEL CAFÉ; POLVOS PARA HORNEAR; MEZCLAS PASTELERAS; ALCAPARRAS; CARAMELOS BLANDOS; BARRAS DE CEREALES; REFRIGERIOS A BASE DE CEREALES; GOMAS DE MASCAR (CHICLES); CÁPSULAS DE CAFÉ; CONDIMENTOS; HARINA DE MAÍZ; MAÍZ TOSTADO; MAÍZ MOLIDO; GALLETAS SALADAS; CRUASANES; FERMENTOS PARA MASAS; PRODUCTOS DE



CONFITERÍA A BASE DE FRUTAS; PAN SIN GLUTEN; PREPARACIONES PARA GLASEAR JAMÓN; MIEL; TÉ HELADO; INFUSIONES QUE NO SEAN PARA USO MÉDICO; MACARRONES (PASTAS ALIMENTICIAS); MACARONS (PASTELERÍA); JUGOS DE CARNE; PASTELES DE CARNE; ABLANDADORES DE CARNE PARA USO DOMÉSTICO; HARINAS DE FRUTOS SECOS; PUDINES; ARROZ CON LECHE; SAL PARA CONSERVAR ALIMENTOS; ESPESANTES PARA SALCHICHAS; PRODUCTOS PARA SAZONAR; AZÚCAR; CARAMELOS; TORTILLAS DE HARINA O MAÍZ; CAFÉ SIN TOSTAR; VINAGRES.

**DESCRIPCION DE ETIQUETA:** CONSISTE EN UNA ETIQUETA RECTANGULAR DE FONDO BLANCO EN DONDE SE OBSERVA ESCRITO "EL TUNAL" EN LETRAS DE MOLDE DE TRAZO GRUEZO COLOR ROJO (PANTONE 186), SIENDO QUE LAS LETRAS "E" Y "T" SE ENCUENTRAN EN MAYÚSCULA, Y LA LÍNEA HORIZONTAL DE LA LETRA "A" POSEE UNA LIGERA CURVATURA CONVEXA. EN LA PARTE SUPERIOR DEL CONJUNTO DESCRITO, ENTRE LAS LETRAS "E" Y "N", PODEMOS OBSERVAR ESCRITO LA PALABRA "ALIMENTOS" EN LETRAS DE MOLDE DE TRAZO FINO Y COLOR ROJO (PANTONE 186). EN EL EXTREMO SUPERIOR DERECHO PODEMOS OBSERVAR UNA FIGURA IRREGULAR DE TRES ESQUINAS, SIENDO QUE TODAS ESTAS ESQUINAS CULMINAN EN FORMA TRIANGULAR. EL EXTREMO INFERIOR IZQUIERDO DE ESTA FIGURA ES DE COLOR ROJO (PANTONE 186 EN DEGRADE), SIENDO MÁS OSCURA EN SU PARTE SUPERIOR Y MÁS CLARO EN SU PARTE INFERIOR. EL RESTO DE LA FIGURA ES DE COLOR ROJO (PANTONE 186) EL CUAL CAMBIA EN DEGRADE HACIA EL CENTRO DEL DISEÑO PRESENTANDO EN ESTE PUNTO UN COLOR AMARILLO SOMBRA (PANTONE 130). EN EL EXTREMO DERECHO DE LA FIGURA DESCRITA SE OBSERVA UN CORTE QUE SUGIERE SER UNA LETRA "T", DE FONDO BLANCO, TRAZO GRUESO Y CARACTERÍSTICA, YA QUE SU LÍNEA HORIZONTAL POSEE EL EXTREMO INFERIOR IZQUIERDO Y EL EXTREMO SUPERIOR DERECHO EN FORMA CURVA, Y EL EXTREMO SUPERIOR IZQUIERDO Y EL EXTREMO INFERIOR DERECHO EN 90 GRADOS. SE REIVINDICA EL CONJUNTO DESCRITO, SUS COLORES Y COMBINACIÓN DE ESTOS, DE ACUERDO A LOS DISEÑOS ANEXOS A LA PRESENTE SOLICITUD, A EXCEPCIÓN DE LA PALABRA "ALIMENTOS".

**TRAMITANTE:** UZCATEGUI LUNA LEONARDO ENRIQUE - GONZALEZ BATTAGLINI FRANCIA IFIGENIA

---

**Insc. 2024-002393 del 18 DE MARZO DE 2024**

**NOMBRE DE LA MARCA:** ALIMENTOS EL TUNAL T

**SOLICITADA POR:** EL TUNAL C.A. Domicilio: Av. El Cementerio, vía Caserio Moron, Quibor, Municipio Jiménez del estado Lara País: VENEZUELA

**EN CLASE:** 29

**PARA DISTINGUIR:** ACEITE DE CANOLA; ACEITE DE COCO PARA USO ALIMENTICIO; ACEITE DE GIRASOL COMESTIBLE; ACEITE DE MAÍZ PARA USO ALIMENTICIO; ACEITE DE MANTEQUILLA; ACEITE DE OLIVA; ACEITE DE PALMA PARA USO ALIMENTICIO; ACEITE DE SOJA PARA COCINAR; ACEITES COMESTIBLES; ACEITES COMESTIBLES PARA COCINAR ALIMENTOS; ACEITES Y GRASAS COMESTIBLES; APERITIVOS A BASE DE CARNE; ATÚN EN ACEITE; ATÚN EN CONSERVA; ATÚN EN PESCADO; CARNE DE AVES; AVES COCINADAS; AVES DE CORRAL; AVES DE CORRAL NO VIVAS; BEBIDAS A BASE DE LECHE CON SABOR A ZUMO DE FRUTAS; BEBIDAS A BASE DE LECHE CON SABOR A CAFÉ; BEBIDAS A BASE DE PRODUCTOS LÁCTEOS; BEBIDAS A BASE DE YOGUR; BEBIDAS DONDE PREDOMINA LA LECHE; BEBIDAS DE LECHE; BEBIDAS DE LECHE CON SABOR A CACAO; BEBIDAS LÁCTEAS CON SABOR A CHOCOLATE; BEBIDAS DE YOGUR; BEBIDAS LÁCTEAS; BEBIDAS LÁCTEAS AROMATIZADAS; TOCINETA; BUTIFARRAS; MANTECA DE CACAO;



CALDO DE POLLO; CALDO DE TERNERA; PREPARADOS PARA HACER CALDO; PREPARACIONES PARA HACER CALDO VEGETAL, CALDOS DE CARNE; SOPA; CARNE; CARNE AHUMADA; CARNE ASADA; CARNE COCINADA EN BOTE; CARNE CONGELADA; CARNE DE AVE; CARNE DE AVE CONGELADA; CARNE DE CAZA; CARNE DE CERDO; CARNE DE CERDO EN LATA; CARNE DE CORDERO PROCESADA; CARNE DE PATO; CARNE DE PATO COCINADA; CARNE DE PAVO; CARNE DE PAVO COCINADA; CARNE DE SALCHICHA; CARNE DE TERNERA ASADA; CARNE DE TERNERA DESMIGADA; CARNE DE VACUNO EN CONSERVA; CARNE DE VACUNO PREPARADA; CARNE EN CONSERVA; CARNE EN LONCHAS; CARNE ENLATADA COCINADA; EXTRACTOS DE CARNE; CARNE FRESCA; CARNE FRESCA DE AVES DE CORRAL; CARNE FRITA; GELATINAS DE CARNE; CARNE SECA (CECINA); CARNES CURADAS; CHARCUTERÍA; CHÍCHAROS EN CONSERVA; CHICHARRÓN; CHORIZO; COMIDAS CONGELADAS PRINCIPALMENTE A BASE DE CARNE; COMIDAS CONGELADAS PRINCIPALMENTE A BASE DE CARNE DE AVE; COMIDAS PRECOCINADAS COMPUESTAS PRINCIPALMENTE DE POLLO; COMIDAS PREPARADAS COMPUESTAS PRINCIPALMENTE DE CARNE DE PATO; CONCENTRADOS DE CALDO; CONCENTRADOS DE ZUMOS VEGETALES PARA ALIMENTOS; CONCENTRADOS PARA SOPAS; CONSOMÉS; CREMA DE MARISCOS; CREMAS DE QUESO PARA UNTAR; CREMAS LÁCTEAS BAJAS EN GRASAS; CREMAS PARA EL CAFÉ; CREMAS PARA UNTAR; CUAJADA DE LECHE; CUAJADA; CUBITOS DE CALDO; EMBUTIDOS; EMBUTIDOS DE CARNE; FERMENTOS LÁCTEOS PARA USO CULINARIO; EXTRACTO AROMATIZADO DE CARNE DE TERNERA ASADA; ESTOFADOS DE CARNE [ALIMENTACIÓN]; ESTOFADOS; FILETES DE PESCADO; FILETES DE CARNE; FILETES DE CERDO; FONDUE DE QUESO; FRUTOS, HONGOS Y VERDURAS PROCESADAS (INCLUYENDO FRUTOS SECOS Y LEGUMBRES); GARBANZOS PROCESADOS; GRASA DE CARNE DE VACUNO; GRASA DE CERDO; GRASAS ANIMALES PARA USO ALIMENTICIO; GRASAS ALIMENTICIAS (MATERIAS GRASAS PARA ELABORAR); GRASAS COMESTIBLES; HAMBURGUESAS; HAMBURGUESAS CRUDAS; HAMBURGUESAS DE CARNE; HAMBURGUESAS DE CARNE DE PAVO; HAMBURGUESAS DE POLLO; HAMBURGUESAS DE SOJA; HAMBURGUESAS DE TERNERA; HAMBURGUESAS VEGETALES; HÍGADO; CLARA DE HUEVO; YEMA DE HUEVO; HUEVOS Y OVOPRODUCTOS; JAMÓN; JAMONES; JALEAS; MERMELADAS; COMPOTAS; FRUTAS Y VERDURAS PARA UNTAR; LECHE; LECHE CONDENSADA; LECHE CONDENSADA CON AZÚCAR; LECHE DE VACA; LECHE DESCREMADA; LECHE DESHIDRATADA; LECHE EN POLVO; LECHE EN POLVO AROMATIZADA PARA HACER BEBIDAS; LECHE EVAPORADA; LECHE FERMENTADA; SUERO DE LECHE; CREMA DE LECHE; LECHE Y PRODUCTOS LÁCTEOS; LECHE DE ALMENDRAS; LECHE DE COCO; LECHE DE CACAHUATE; LECHE DE ARROZ; LECHE DE SOJA; MANTECA; MANTECA DE CERDO; MANTEQUILLA; CREMA DE MANTECA; MANTEQUILLA A LAS FINAS HIERBAS; CREMA DE MANTEQUILLA; MARGARINA; MEZCLAS DE QUESO; MEZCLAS DE QUESOS; MEZCLAS PARA ELABORAR CALDOS; MORCILLAS; MORCILLAS BLANCAS; MORCILLAS; NATA; NATA EN POLVO; NUGGETS DE POLLO; PASTAS DE CARNE PARA UNTAR; PASTAS DE PESCADO Y MARISCO PARA UNTAR; PASTAS PARA HACER SOPA; PASTRAMI; PAVO; PESCADO; PESCADO AHUMADO; PESCADO EN CONSERVA; PESCADOS, MARISCOS Y MOLUSCOS NO VIVOS; POLLO; POLLO A LA PARRILLA (YAKITORI); POLLO ASADO; POLLO COCINADO; POLLO CONGELADO; POLLO FRITO; POLLO ULTRACONGELADO; PREPARACIONES DE REQUESÓN; PREPARACIONES A BASE DE MANTEQUILLA; PREPARADO DE RIZOMAS; PREPARACIONES PARA HACER CALDO; PRODUCTOS LÁCTEOS Y SUSTITUTIVOS DE LA LECHE; PROSCIUTTO (JAMÓN); QUESO; QUESO AHUMADO; QUESO AZUL; QUESO BAJO EN GRASAS; QUESO BLANCO SUAVE; QUESO CREMA; QUESO DE LECHE DE CABRA; QUESO DE OVEJA; QUESO DE PASTA DURA; QUESOS; QUESO FRESCO; QUESO PROCESADO; QUESO QUE CONTIENE HIERBAS; QUESO QUE CONTIENE ESPECIAS; QUESO RALLADO; QUESOS MADURADOS; SALAMI; SALAZONES; SALCHICHA ESTILO BOLOGNA; SALCHICHAS; SALCHICHAS AHUMADAS; SALCHICHAS BRATWURST; SALCHICHAS CRUDAS;

SALCHICHAS DE FRANKFURT; SALCHICHAS DE CERDO; SALCHICHAS DE POLLO; SALCHICHAS EN CONSERVA; SALCHICHAS KNACKWURST; SALCHICHAS PARA PERROS CALIENTES; SALCHICHONES; SOPAS Y CALDOS, EXTRACTOS DE CARNE; SUCEDÁNEOS DE CREMAS NO LÁCTEOS.

**DESCRIPCION DE ETIQUETA:** CONSISTE EN UNA ETIQUETA RECTANGULAR DE FONDO BLANCO EN DONDE SE OBSERVA ESCRITO "EL TUNAL" EN LETRAS DE MOLDE DE TRAZO GRUEZO COLOR ROJO (PANTONE 186), SIENDO QUE LAS LETRAS "E" Y "T" SE ENCUENTRAN EN MAYÚSCULA, Y LA LÍNEA HORIZONTAL DE LA LETRA "A" POSEE UNA LIGERA CURVATURA CONVEXA. EN LA PARTE SUPERIOR DEL CONJUNTO DESCRITO, ENTRE LAS LETRAS "E" Y "N", PODEMOS OBSERVAR ESCRITO LA PALABRA "ALIMENTOS" EN LETRAS DE MOLDE DE TRAZO FINO Y COLOR ROJO (PANTONE 186). EN EL EXTREMO SUPERIOR DERECHO PODEMOS OBSERVAR UNA FIGURA IRREGULAR DE TRES ESQUINAS, SIENDO QUE TODAS ESTAS ESQUINAS CULMINAN EN FORMA TRIANGULAR. EL EXTREMO INFERIOR IZQUIERDO DE ESTA FIGURA ES DE COLOR ROJO (PANTONE 186 EN DEGRADE), SIENDO MÁS OSCURA EN SU PARTE SUPERIOR Y MÁS CLARO EN SU PARTE INFERIOR. EL RESTO DE LA FIGURA ES DE COLOR ROJO (PANTONE 186) EL CUAL CAMBIA EN DEGRADE HACIA EL CENTRO DEL DISEÑO PRESENTANDO EN ESTE PUNTO UN COLOR AMARILLO SOMBRA (PANTONE 130). EN EL EXTREMO DERECHO DE LA FIGURA DESCRITA SE OBSERVA UN CORTE QUE SUGIERE SER UNA LETRA "T", DE FONDO BLANCO, TRAZO GRUESO Y CARACTERÍSTICA, YA QUE SU LÍNEA HORIZONTAL POSEE EL EXTREMO INFERIOR IZQUIERDO Y EL EXTREMO SUPERIOR DERECHO EN FORMA CURVA, Y EL EXTREMO SUPERIOR IZQUIERDO Y EL EXTREMO INFERIOR DERECHO EN 90 GRADOS. SE REIVINDICA EL CONJUNTO DESCRITO, SUS COLORES Y COMBINACIÓN DE ESTOS, DE ACUERDO A LOS DISEÑOS ANEXOS A LA PRESENTE SOLICITUD, A EXCEPCIÓN DE LA PALABRA "ALIMENTOS".

**TRAMITANTE:** UZCATEGUI LUNA LEONARDO ENRIQUE - GONZALEZ BATTAGLINI FRANCIA IFIGENIA

---

**Insc. 2024-002394 del 18 DE MARZO DE 2024**

**NOMBRE DE LA MARCA:** AGRO EL TUNAL T

**SOLICITADA POR:** EL TUNAL C.A. Domicilio: Av. El Cementerio, vía Caserio Moron, Quibor, Municipio Jiménez del estado Lara País: VENEZUELA

**EN CLASE:** 1

**PARA DISTINGUIR:** PRODUCTOS QUÍMICOS PARA LA INDUSTRIA, LA CIENCIA Y LA FOTOGRAFÍA, ASÍ COMO PARA LA AGRICULTURA, LA HORTICULTURA Y LA SILVICULTURA; CARBÓN ACTIVO; ADITIVOS QUÍMICOS PARA FUNGICIDAS; ADITIVOS QUÍMICOS PARA INSECTICIDAS; ADITIVOS QUÍMICOS PARA CARBURANTES; ADHESIVOS PARA USO INDUSTRIAL; PRODUCTOS QUÍMICOS PARA USO AGRÍCOLA, EXCEPTO FUNGICIDA, HERBICIDAS, INSECTICIDAS Y PARASITICIDAS; ALBÚMINA (ANIMAL O VEGETAL); ANTIDETONANTES PARA MOTORES DE COMBUSTIÓN INTERNA; PRODUCTOS ANTIGERMINATIVOS PARA VERDURAS, HORTALIZAS Y LEGUMBRES; ANTICONGELANTES; ANTIOXIDANTES PARA PROCESOS DE FABRICACIÓN, PARA FABRICAR COSMÉTICOS, COMPLEMENTOS ALIMENTICIOS Y PRODUCTOS FARMACÉUTICOS; LÍQUIDO DE FRENOS; CARBÓN PARA FILTROS; PRODUCTOS QUÍMICOS PARA CONSERVAR ALIMENTOS; PRODUCTOS QUÍMICOS PARA LA SILVICULTURA Y PARA USO HORTÍCOLA, EXCEPTO FUNGICIDAS, HERBICIDAS, INSECTICIDAS Y PARASITICIDAS; ABONOS ORGÁNICOS (COMPOST); AGENTES REFRIGERANTES PARA MOTORES DE VEHÍCULOS; FERMENTOS PARA USO QUÍMICO; ABONOS PARA EL SUELO (FERTILIZANTES); PREPARACIONES



FERTILIZANTES; FERTILIZANTES DE HARINA DE PESCADO; AGENTES FILTRANTES PARA LA INDUSTRIA DE LAS BEBIDAS; PRODUCTOS PARA CONSERVAR LAS FLORES; PRODUCTOS PARA AHORRAR COMBUSTIBLE; GLUTEN PARA USO INDUSTRIAL; GLUTEN PARA LA INDUSTRIA ALIMENTARIA; HUMUS; PRODUCTOS QUÍMICOS PARA USO INDUSTRIAL; LACTOSA PARA USO INDUSTRIAL Y PARA LA INDUSTRIA ALIMENTARIA; LECITINA PARA USO INDUSTRIAL Y PARA LA INDUSTRIA ALIMENTARIA; FERMENTOS LÁCTEOS PARA USO QUÍMICO, INDUSTRIAL Y PARA LA INDUSTRIA ALIMENTARIA; FERTILIZANTES NITROGENADOS; ACEITES PARA CONSERVAR ALIMENTOS; DIGESTATO ORGÁNICO (FERTILIZANTE); PECTINA PARA USO INDUSTRIAL Y PARA LA INDUSTRIA ALIMENTARIA; FOSFATOS (FERTILIZANTES); PREPARACIONES PARA REGULAR EL CRECIMIENTO DE LAS PLANTAS; CONSERVANTES PARA LA INDUSTRIA FARMACÉUTICA; PROTEÍNAS PARA LA INDUSTRIA ALIMENTARIA, PARA FABRICAR COMPLEMENTOS ALIMENTICIOS Y PARA PROCESOS DE FABRICACIÓN; FLUIDOS REFRIGERANTES; COMPUESTOS PARA REPARAR NEUMÁTICOS; SALES (FERTILIZANTES); ALGAS (FERTILIZANTES); ESCORIA (FERTILIZANTES); TIERRA DE CULTIVO; SUSTRATOS PARA EL CULTIVO SIN SUELO (AGRICULTURA); SUPERFOSFATOS (FERTILIZANTES); EXTRACTOS DE TÉ PARA LA INDUSTRIA ALIMENTARIA, PARA FABRICAR COSMÉTICOS Y PRODUCTOS FARMACÉUTICOS; TIERRA VEGETAL; PREPARACIONES DE OLIGOELEMENTOS PARA PLANTAS; FLUIDOS DE TRANSMISIÓN; ACEITES DE TRANSMISIÓN; VITAMINAS PARA LA INDUSTRIA ALIMENTARIA, PARA FABRICAR COSMÉTICOS, PARA FABRICAR COMPLEMENTOS ALIMENTICIOS, PARA FABRICAR PRODUCTOS FARMACÉUTICOS; PRODUCTOS QUÍMICOS PARA PURIFICAR EL AGUA.

**DESCRIPCION DE ETIQUETA:** CONSISTE EN UNA ETIQUETA RECTANGULAR DE FONDO BLANCO EN DONDE SE OBSERVA ESCRITO "EL TUNAL" EN LETRAS DE MOLDE DE TRAZO GRUEZO COLOR ROJO (PANTONE 186), SIENDO QUE LAS LETRAS "E" Y "T" SE ENCUENTRAN EN MAYÚSCULA, Y LA LÍNEA HORIZONTAL DE LA LETRA "A" POSEE UNA LIGERA CURVATURA CONVEXA. EN LA PARTE SUPERIOR DEL CONJUNTO DESCRITO, ENTRE LAS LETRAS "E" Y "T", PODEMOS OBSERVAR ESCRITO LA PALABRA "AGRO" EN LETRAS DE MOLDE DE TRAZO FINO Y COLOR VERDE (PANTONE 363). EN EL EXTREMO SUPERIOR DERECHO PODEMOS OBSERVAR UNA FIGURA IRREGULAR DE TRES ESQUINAS, SIENDO QUE TODAS ESTAS ESQUINAS CULMINAN EN FORMA TRIANGULAR. EL EXTREMO INFERIOR IZQUIERDO DE ESTA FIGURA ES DE COLOR VERDE (PANTONE 363 EN DEGRADE), SIENDO MÁS OSCURA EN SU PARTE SUPERIOR Y MÁS CLARO EN SU PARTE INFERIOR. EL RESTO DE LA FIGURA ES DE COLOR ROJO (PANTONE 186) EL CUAL CAMBIA EN DEGRADE HACIA EL CENTRO DEL DISEÑO PRESENTANDO EN ESTE PUNTO UN COLOR AMARILLO SOMBRA (PANTONE 130). EN EL EXTREMO DERECHO DE LA FIGURA DESCRITA SE OBSERVA UN CORTE QUE SUGIERE SER UNA LETRA "T", DE FONDO BLANCO, TRAZO GRUESO Y CARACTERÍSTICA, YA QUE SU LÍNEA HORIZONTAL POSEE EL EXTREMO INFERIOR IZQUIERDO Y EL EXTREMO SUPERIOR DERECHO EN FORMA CURVA, Y EL EXTREMO SUPERIOR IZQUIERDO Y EL EXTREMO INFERIOR DERECHO EN 90 GRADOS. SE REIVINDICA EL CONJUNTO DESCRITO, SUS COLORES Y COMBINACIÓN DE ESTOS, DE ACUERDO A LOS DISEÑOS ANEXOS A LA PRESENTE SOLICITUD, A EXCEPCIÓN DE LA PALABRA "AGRO".

**TRAMITANTE:** UZCATEGUI LUNA LEONARDO ENRIQUE - GONZALEZ BATTAGLINI FRANCIA IFIGENIA

**Insc. 2024-002395 del 18 DE MARZO DE 2024**

**NOMBRE DE LA MARCA:** AGRO EL TUNAL T

**SOLICITADA POR:** EL TUNAL C.A. Domicilio: Av. El Cementerio, vía Caserio Moron, Quibor, Municipio Jiménez del estado Lara País: VENEZUELA



**EN CLASE:** 31

**PARA DISTINGUIR:** PRODUCTOS AGRÍCOLAS, ACUÍCOLAS, HORTÍCOLAS Y FORESTALES EN BRUTO Y SIN PROCESAR; GRANOS Y SEMILLAS EN BRUTO O SIN PROCESAR; FRUTAS Y VERDURAS, HORTALIZAS Y LEGUMBRES FRESCAS, HIERBAS AROMÁTICAS FRESCAS; PLANTAS Y FLORES NATURALES; BULBOS, PLANTONES Y SEMILLAS PARA PLANTAR; ANIMALES VIVOS; PRODUCTOS ALIMENTICIOS Y BEBIDAS PARA ANIMALES; MALTA; RESIDUOS DE ORIGEN VEGETAL; HUEVOS FERTILIZADOS PARA INCUBAR; TRUFAS Y CHAMPIÑONES FRESCOS; PRODUCTOS PARA EL ENGORDE DE ANIMALES; ALIMENTOS PARA ANIMALES; ANIMALES VIVOS; ARENA AROMÁTICA PARA LECHOS DE ANIMALES DE COMPAÑÍA; ARENA SANITARIA PARA ANIMALES; PAPEL GRANULADO PARA LECHOS DE ANIMALES DE COMPAÑÍA; ARREGLOS DE FRUTA FRESCA; BEBIDAS PARA ANIMALES DE COMPAÑÍA; PRODUCTOS PARA LA CRÍA DE ANIMALES; SUBPRODUCTOS DEL PROCESAMIENTOS DE CEREALES PARA LA ALIMENTACIÓN ANIMAL; CÍTRICOS FRESCOS; GRANOS DE CACAO SIN PROCESAR; COCOS; CRUSTÁCEOS VIVOS; GALLETAS PARA PERROS; RESIDUOS DE CEBADA PARA FABRICAR CERVEZA; HUEVAS; PECES; CARNADAS VIVAS PARA LA PESCA; FLORES COMESTIBLES FRESCAS; FLORES NATURALES; INSECTOS COMESTIBLES VIVOS; MALTA PARA ELABORAR CERVEZAS Y LICORES; MOLUSCOS VIVOS; OSTRAS VIVAS; PALMERAS; AVES DE CORRAL VIVAS; ARROZ SIN PROCESAR; SAL PARA EL GANADO; GRANOS PARA LA SIEMBRA; PAJA (FORRAJE); PAJA PARA CAMAS DE ANIMALES; CAÑA DE AZÚCAR; CÉSPED NATURAL; MADERA EN BRUTO; LEVADURA PARA LA ALIMENTACIÓN ANIMAL.

**DESCRIPCION DE ETIQUETA:** CONSISTE EN UNA ETIQUETA RECTANGULAR DE FONDO BLANCO EN DONDE SE OBSERVA ESCRITO "EL TUNAL" EN LETRAS DE MOLDE DE TRAZO GRUEZO COLOR ROJO (PANTONE 186), SIENDO QUE LAS LETRAS "E" Y "T" SE ENCUENTRAN EN MAYÚSCULA, Y LA LÍNEA HORIZONTAL DE LA LETRA "A" POSEE UNA LIGERA CURVATURA CONVEXA. EN LA PARTE SUPERIOR DEL CONJUNTO DESCRITO, ENTRE LAS LETRAS "E" Y "T", PODEMOS OBSERVAR ESCRITO LA PALABRA "AGRO" EN LETRAS DE MOLDE DE TRAZO FINO Y COLOR VERDE (PANTONE 363). EN EL EXTREMO SUPERIOR DERECHO PODEMOS OBSERVAR UNA FIGURA IRREGULAR DE TRES ESQUINAS, SIENDO QUE TODAS ESTAS ESQUINAS CULMINAN EN FORMA TRIANGULAR. EL EXTREMO INFERIOR IZQUIERDO DE ESTA FIGURA ES DE COLOR VERDE (PANTONE 363 EN DEGRADE), SIENDO MÁS OSCURA EN SU PARTE SUPERIOR Y MÁS CLARO EN SU PARTE INFERIOR. EL RESTO DE LA FIGURA ES DE COLOR ROJO (PANTONE 186) EL CUAL CAMBIA EN DEGRADE HACIA EL CENTRO DEL DISEÑO PRESENTANDO EN ESTE PUNTO UN COLOR AMARILLO SOMBRA (PANTONE 130). EN EL EXTREMO DERECHO DE LA FIGURA DESCRITA SE OBSERVA UN CORTE QUE SUGIERE SER UNA LETRA "T", DE FONDO BLANCO, TRAZO GRUESO Y CARACTERÍSTICA, YA QUE SU LÍNEA HORIZONTAL POSEE EL EXTREMO INFERIOR IZQUIERDO Y EL EXTREMO SUPERIOR DERECHO EN FORMA CURVA, Y EL EXTREMO SUPERIOR IZQUIERDO Y EL EXTREMO INFERIOR DERECHO EN 90 GRADOS. SE REIVINDICA EL CONJUNTO DESCRITO, SUS COLORES Y COMBINACIÓN DE ESTOS, DE ACUERDO A LOS DISEÑOS ANEXOS A LA PRESENTE SOLICITUD, A EXCEPCIÓN DE LA PALABRA "AGRO".

**TRAMITANTE:** UZCATEGUI LUNA LEONARDO ENRIQUE - GONZALEZ BATTAGLINI FRANCIA IFIGENIA

---

**Insc. 2024-002396 del 18 DE MARZO DE 2024**

**SOLICITADA POR:** SHIMANO INC. Domicilio: Sakai City, Osaka País: JAPON

**GRIPD**

**EN CLASE:** 25

**PARA DISTINGUIR:** ROPA; ROPA PARA DEPORTES; ROPA PARA DEPORTES (UNIFORMES

DEPORTIVOS); ROPA PARA CICLISTAS; ROPA PARA CARRERAS CICLISTAS; CAMISETAS DE CICLISMO; PANTALONES CORTOS DE CICLISMO; CALENTADORES DE CUERPO PARA CICLISTAS; POLAINAS PARA CICLISTAS; POLAINAS DE CUELLO PARA CICLISTAS; MALLAS PARA CICLISTAS; SOMBRERERÍA; SOMBRERERÍA DE CICLISMO; SOMBREROS; GORRAS (SOMBREROS); GUANTES; GUANTES DE CICLISMO; CALCETINES; CALCETINES PARA CICLISTAS; CAMISETAS; CAMISETAS DEPORTIVAS; CAMISETAS DE CICLISMO; CAMISETAS TIPO POLOS; CAMISETAS; PRENDAS DE PROTECCIÓN CONTRA LA LLUVIA; IMPERMEABLES; TRAJES DE LLUVIA; PONCHOS; PRENDAS DE VESTIR EN EXTERIORES; CHAQUETAS; MAILLOTS; CHALECOS; SUELAS; SUELAS INTERIORES; SUELAS DE ZAPATOS; SUELAS DE GOMA; SUELAS PARA CALZADO; SUELAS PARA ZAPATILLAS DE CICLISMO; PLANTILLAS; PLANTILLAS PARA CALZADO; PLANTILLAS PARA ZAPATILLAS DE CICLISMO; SUELAS EXTERIORES; SUELAS DE ZAPATOS; SUELAS DE GOMA; SUELAS PARA CALZADO; SUELAS PARA ZAPATILLAS DE CICLISMO; TALONERAS; TALONERAS PARA BOTAS Y ZAPATOS; TALONERAS PARA ZAPATILLAS DE CICLISMO; CALZADO; CALZADO DE CICLISMO; CALZADO DEPORTIVO; SOBRECALZADO; CUBIERTAS PARA ZAPATILLAS DE CICLISMO; BOTAS; BOTAS PARA CICLISTAS; ZAPATOS; ZAPATOS PARA CICLISTAS; ZAPATILLAS DE CICLISMO; SANDALIAS; SANDALIAS PARA CICLISTAS; ZAPATILLAS DE DEPORTE.

**TRAMITANTE:** HOET LINARES FRANKLIN - ALONSO BRICEÑO DELFINA - FRANCISCO CASTILLO-GARCIA - MARIA MILAGROS NEBREDIA - PATRICIA HOET DE LIMBOURG

**Insc. 2024-002397 del 18 DE MARZO DE 2024**

**NOMBRE DE LA MARCA:** GRIPD

**SOLICITADA POR:** SHIMANO INC. Domicilio: Sakai City, Osaka País: JAPON

**EN CLASE:** 25

**PARA DISTINGUIR:** ROPA; ROPA PARA DEPORTES; ROPA PARA DEPORTES (UNIFORMES DEPORTIVOS); ROPA PARA CICLISTAS; ROPA PARA CARRERAS CICLISTAS; CAMISETAS DE CICLISMO; PANTALONES CORTOS DE CICLISMO; CALENTADORES DE CUERPO PARA CICLISTAS; POLAINAS PARA CICLISTAS; POLAINAS DE CUELLO PARA CICLISTAS; MALLAS PARA CICLISTAS; PRENDAS PARA LA CABEZA; SOMBREROS; GORRAS (SOMBREROS); GUANTES; GUANTES DE CICLISMO; CALCETINES; CALCETINES PARA CICLISTAS; CAMISETAS; CAMISETAS DEPORTIVAS; CAMISETAS DE CICLISMO; POLOS; CAMISETAS; PRENDAS DE PROTECCIÓN CONTRA LA LLUVIA; CHUBASQUEROS; TRAJES DE LLUVIA; PONCHOS; PRENDAS DE VESTIR EXTERIORES; CHAQUETAS; MAILLOTS; CHALECOS; SUELAS; SUELAS INTERIORES; SUELAS DE ZAPATOS; SUELAS DE GOMA; SUELAS PARA CALZADO; SUELAS PARA ZAPATILLAS DE CICLISMO; PLANTILLAS; PLANTILLAS PARA CALZADO; PLANTILLAS PARA ZAPATILLAS DE CICLISMO; SUELAS EXTERIORES; SUELAS DE ZAPATOS; SUELAS DE GOMA; SUELAS PARA CALZADO; SUELAS PARA ZAPATILLAS DE CICLISMO; TALONERAS; TALONERAS PARA BOTAS Y ZAPATOS; TALONERAS PARA ZAPATILLAS DE CICLISMO; CALZADO; CALZADO DE CICLISMO; CALZADO DEPORTIVO; SOBRECALZADO; CUBIERTAS PARA ZAPATILLAS DE CICLISMO; BOTAS; BOTAS PARA CICLISTAS; ZAPATOS; ZAPATOS PARA CICLISTAS; ZAPATILLAS DE CICLISMO; SANDALIAS; SANDALIAS PARA CICLISTAS; ZAPATILLAS DE DEPORTE.

**DESCRIPCION DE ETIQUETA:** CONSISTE EN UNA ETIQUETA HEXAGONAL DE FONDO BLANCO Y BORDE GRUESO DE COLOR NEGRO EN LA QUE SE LEE, EN LA PARTE INFERIOR, LA PALABRA DE FANTASÍA GRIPD, ESCRITA EN LETRA MOLDE CARACTERÍSTICA, MAYÚSCULA, DE TRAZO GRUESO, DE COLOR BLANCO. EN LA PARTE CENTRAL DE LA ETIQUETA SE OBSERVA UNA FIGURA QUE ASEMEJA SER UNA MONTAÑA CON DOS PICOS, SIENDO EL IZQUIERDO MÁS ALTO, CON SU PARTE FRONTAL IZQUIERDA DE COLOR NEGRO EN SU TOTALIDAD Y LA PARTE



DERECHA DE COLOR BLANCO. SE REIVINDICA EL CONJUNTO DESCRITO.

**TRAMITANTE:** HOET LINARES FRANKLIN - ALONSO BRICEÑO DELFINA - FRANCISCO CASTILLO-GARCIA - MARIA MILAGROS NEBREDIA - PATRICIA HOET DE LIMBOURG

**Insc. 2024-002398 del 18 DE MARZO DE 2024**

**SOLICITADA POR:** SHIMANO INC. Domicilio: Sakai City, Osaka País: JAPON

**SPLASHSHIELD**

**EN CLASE:** 25

**PARA DISTINGUIR:** CALZADO; ZAPATOS; ZAPATOS PARA CICLISTAS [ZAPATOS DE CICLISMO]; ZAPATOS PARA BOTE DE REMOS; CALAS PARA ACOPLAR A ZAPATOS DE CICLISMO; CALAS PARA ACOPLAR A ZAPATOS DEPORTIVOS; BOTAS; BOTAS PARA CICLISTAS; ZAPATOS DE PESCA; SANDALIAS; SANDALIAS PARA CICLISTAS; SANDALIAS PARA PESCADORES; SOBRECALZADO; CUBIERTAS PARA ZAPATOS; FUNDAS PARA IMPERMEABILIZAR PARA CALZADO DE CICLISMO; FUNDAS PARA CLIMA FRÍO PARA CALZADO DE CICLISMO; FUNDAS PARA CALZADO DE CICLISMO; PUNTERAS PARA IMPERMEABILIZAR PARA CALZADO DE CICLISMO; PUNTERAS PARA CLIMA FRÍO PARA CALZADO DE CICLISMO; SUELAS; SUELAS PARA CALZADO; SUELAS DE CAUCHO; SUELAS PARA CALZADO; SUELAS PARA CALZADO DE CICLISMO; PLANTILLAS; PLANTILLAS PARA CALZADO; PLANTILLAS PARA ZAPATILLAS DE CICLISMO; SUELAS; SUELAS PARA CALZADO; SUELAS DE CAUCHO; SUELAS PARA CALZADO; SUELAS PARA ZAPATILLAS DE CICLISMO; ENTRESUELAS; ENTRESUELAS PARA CALZADO; ENTRESUELAS PARA ZAPATILLAS DE CICLISMO; TALONERAS; TALONERAS PARA BOTAS Y ZAPATOS; TALONERAS PARA ZAPATILLAS DE CICLISMO; ROPA; ROPA PARA DEPORTES [UNIFORMES DEPORTIVOS]; ROPA PARA PESCA; ROPA PARA REMO; ROPA PARA GIMNASIA; MAILLOTS [PRENDAS DE VESTIR]; ROPA PARA CICLISTAS; ROPA PARA CARRERAS CICLISTAS; CALENTADORES CICLISTAS; TOPS CICLISTAS; PANTALONES CICLISTAS; PANTALONES CORTOS CICLISTAS; CULOTES CICLISTAS; MALLAS CICLISTAS; PAÑUELOS CICLISTAS; ROPA EXTERIOR, TALES COMO: ROPA DEPORTIVA, ROPA INFORMAL, ROPA DE INVIERNO PARA EL EXTERIOR, ROPA PARA EL EXTERIOR, CHAQUETAS EXTERIORES, ROPA IMPERMEABLE, SOBRECAMISAS, SOBREPANTALONES, MONOS, ABRIGOS, SOBREPANTALONES, ABRIGOS, PARKAS, CHALECOS, CHAQUETAS RESISTENTES AL VIENTO, CAZADORAS, SUDADERAS CON CAPUCHA, TOPS DE FORRO POLAR, BAJOS DE FORRO POLAR, SUDADERAS, PANTALONES DE CHÁNDAL; CHAQUETAS; VADEADORES DE PESCA; ROPA DE PROTECCIÓN CONTRA LA LLUVIA; IMPERMEABLES; TRAJES DE LLUVIA; ROPA RESISTENTE AL VIENTO; ROPA IMPERMEABLE; ROPA RESISTENTE A LA INTEMPERIE; SOMBREROS; GORROS [SOMBREROS]; GUANTES; GUANTES DE CICLISMO; CALCETINES; CAMISAS; CHALECOS; CHALECOS DE PESCA; PANTALONES; MALLAS; ROPA INTERIOR; POLAINAS; LIGAS.

**TRAMITANTE:** HOET LINARES FRANKLIN - ALONSO BRICEÑO DELFINA - FRANCISCO CASTILLO-GARCIA - MARIA MILAGROS NEBREDIA - PATRICIA HOET DE LIMBOURG

**Insc. 2024-002399 del 18 DE MARZO DE 2024**

**NOMBRE DE LA MARCA:** LUXOR FITNESS CENTER

**SOLICITADA POR:** FERRER OLIVARES CARLOS GUSTAVO Domicilio: Av Anaucó, Edif EDA, Piso 3, Apt 32, Urbanización Colinas de Bello Monte. Caracas. Estado Miranda. 1050 País: VENEZUELA

**EN CLASE:** 41

**PARA DISTINGUIR:** EDUCACIÓN; COLEGIOS; ASOCIACIONES NO MERCANTILES PÚBLICAS O PRIVADAS; SERVICIO ARTÍSTICO; CLUBES DEPORTIVOS; FORMACIÓN; SERVICIOS DE



ENTRETENIMIENTO; ACTIVIDADES DEPORTIVAS Y CULTURALES; SERVICIOS DE ARTES GRÁFICAS; PUBLICACIONES ELECTRÓNICAS; JUEGOS DE AZAR Y LOTERÍA. PRODUCCIÓN Y MONTAJE DE PROPAGANDAS DE RADIO, CINE TELEVISIÓN Y ESPECTÁCULOS. EXPOSICIONES CULTURALES, CONGRESOS Y TALLERES. ALQUILERES DE APARATOS DE RADIO Y TV. CURSOS POR CORRESPONDENCIA O EN LÍNEA. PUBLICACIONES DE LIBROS, TEXTOS O PERIÓDICOS. RESERVACIÓN DE ENTRADA A ESPECTÁCULOS. GIMNASIOS.

**DESCRIPCION DE ETIQUETA:** CONSISTE EN UNA FIGURA GEOMÉTRICA EN FORMA DE CÍRCULO DE BORDE COLOR VINOTINTO, DENTRO DE LA CUAL DE UBICA EN LA PARTE SUPERIOR LA PALABRA LUXOR (NOMBRE DE FANTASÍA) EN LETRAS TIPO PONDAR, EN MAYÚSCULAS, EN COLOR VINOTINTO Y FONDO COLOR BLANCO, Y EN LA PARTE INFERIOR LAS PALABRAS FITNESS CENTER CUYA TRADUCCIÓN ES GIMNASIO, EN LETRAS BARTONES, EN MAYÚSCULAS, EN COLOR VINOTINTO CON FONDO COLOR BLANCO. EN EL INTERIOR, SURGE UN CÍRCULO DE FONDO COLOR VINOTINTO, EN CUYO INTERIOR SE ENCUENTRAN DOS FIGURAS DE COLOR BLANCO, QUE HACEN VER LAS PUNTAS DE UNAS PESAS TIPO MANCUERNAS CON EXTREMOS CURVOS, DE DICHO CIRCULO SURGEN DEL LADO IZQUIERDO Y DERECHO, TRANSVERSALES TRES LÍNEAS INCLINADAS HACIA ARRIBA, LA DE ARRIBA UN POCO MÁS LARGA QUE LA SEGUNDA Y LA TERCERA, LA SEGUNDA LÍNEA MÁS LARGA QUE LA TERCERA, DE COLOR VINOTINTO.

**TRAMITANTE:** FERRER OLIVARES CARLOS GUSTAVO

**Insc. 2024-002401 del 18 DE MARZO DE 2024**

**SOLICITADA POR:** EXELTIS HEALTHCARE, S.L. Domicilio: Avda. Miralcampo, 7 - P. I. Miralcampo - 19200 AZUQUECA DE HENARES (Guadalajara) País: ESPAÑA

KEITY

**EN CLASE:** 5

**PARA DISTINGUIR:** PRODUCTOS FARMACÉUTICOS; PRODUCTOS VETERINARIOS; PREPARACIONES QUÍMICAS PARA USO MÉDICO; PREPARACIONES VITAMÍNICAS; SUPLEMENTOS NUTRICIONALES; SUPLEMENTOS ALIMENTICIOS MINERALES; SUPLEMENTOS DIETÉTICOS PARA USO MÉDICO; COMPLEMENTOS DIETÉTICOS Y NUTRITIVOS.

**TRAMITANTE:** ENRIQUE J. CHEANG VERA - MARIANELLA MONTILLA RIOS - IRINA TERRA PORLEY

**Insc. 2024-002402 del 18 DE MARZO DE 2024**

**NOMBRE DE LA MARCA:** ROCK AND ROLLS FIT

**SOLICITADA POR:** ROCK AND ROLLS FIT C.A. Domicilio: AV TERRENO DE LAS INMEDIACIONES DEL CUARTEL GENERAL EDIF D-1 URB NUEVA CARACAS, BARRIO MILITAR DE CATIA, CARACAS DISTRITO CAPITAL País: VENEZUELA

**EN CLASE:** 41

**PARA DISTINGUIR:** EDUCACIÓN, FORMACIÓN, SERVICIOS DE ENTRETENIMIENTO, ACTIVIDADES DEPORTIVAS Y CULTURALES. EN ESPECIAL LOS SERVICIOS DE ENTRENAMIENTO DEPORTIVO Y PARA EL MANTENIMIENTO FÍSICO;-

**DESCRIPCION DE ETIQUETA:** CONSISTE EN UN DISEÑO CONFORMADO POR UNA UÑA, PÚA O ?PICK? PARA TOCAR GUITARRA ELÉCTRICA, CUYO FONDO ES DE COLOR NEGRO Y EN UN PRIMER PLANO PUEDEN OBSERVARSE LAS PALABRAS ROCK AND ROLLS EN LETRAS MAYÚSCULAS DE COLOR BLANCO ESCRITAS CON EL TIPO DE LETRA RAJDHANY FAMILY, LAS CUALES CONTRASTAN SOBRE EL FONDO NEGRO DE LA UÑA CUYO VÉRTICE SE OBSERVA A LA DERECHA DEL DISEÑO. DEBAJO DE LAS LETRAS ROCK AND ROLLS SE OBSERVA UNA GUITARRA



ELÉCTRICA EN COLOR ANARANJADO CUYO CUERPO, MÁSTIL Y CLAVIJAS DE AFINACIÓN SE DISPONEN SUBRAYANDO LAS PALABRAS ROCK AND ROLLS. SE REIVINDICA EL CONJUNTO DESCRITO Y LA EXACTITUD DE LOS COLORES DE ACUERDO LOS FACSIMILES QUE SE ACOMPAÑAN A LA PRESENTE SOLICITUD.

**TRAMITANTE:** BERRUETA SEIJAS DUBRASKA ANDREINA

**Insc. 2024-002407 del 18 DE MARZO DE 2024**

**SOLICITADA POR:** BATH & BODY WORKS BRAND MANAGEMENT, INC. Domicilio: Seven Limited Parkway, Reynoldsburg, Ohio 43068, Estados Unidos de America País: ESTADOS UNIDOS DE AMÉRICA

**B&BW**

**EN CLASE:** 4

**PARA DISTINGUIR:** VELAS.

**TRAMITANTE:** LAURA K. RADA CHACON - PHOEBUS DIANNE REGINA - MARIA FERNANDA ZAJIA - JOSE HENRIQUE D' APOLLO

**Insc. 2024-002408 del 18 DE MARZO DE 2024**

**SOLICITADA POR:** BATH & BODY WORKS BRAND MANAGEMENT, INC. Domicilio: Seven Limited Parkway, Reynoldsburg, Ohio 43068, Estados Unidos de America País: ESTADOS UNIDOS DE AMÉRICA

**B&BW**

**EN CLASE:** 5

**PARA DISTINGUIR:** GEL DESINFECTANTE ANTI-BACTERIAL EN ALCOHOL PARA LA PIEL; JABONES ANTI-BACTERIALES PARA LA PIEL; SUPLEMENTOS DIETÉTICOS Y NUTRICIONALES; PREPARACIONES PARA DESINFECTAR LAS MANOS; SUPLEMENTOS VITAMÍNICOS.

**TRAMITANTE:** LAURA K. RADA CHACON - PHOEBUS DIANNE REGINA - MARIA FERNANDA ZAJIA - JOSE HENRIQUE D' APOLLO

**Insc. 2024-002409 del 18 DE MARZO DE 2024**

**SOLICITADA POR:** BATH & BODY WORKS BRAND MANAGEMENT, INC. Domicilio: Seven Limited Parkway, Reynoldsburg, Ohio 43068, Estados Unidos de America País: ESTADOS UNIDOS DE AMÉRICA

**B&BW**

**EN CLASE:** 35

**PARA DISTINGUIR:** SERVICIOS DE TIENDAS MINORISTAS QUE OFRECEN PRODUCTOS DE CUIDADO PERSONAL, COSMÉTICOS, PRODUCTOS DE FRAGANCIAS PARA EL HOGAR Y ACCESORIOS DE FRAGANCIAS PARA EL HOGAR; SERVICIOS DE TIENDAS MINORISTAS EN LÍNEA QUE OFRECEN PRODUCTOS DE CUIDADO PERSONAL, COSMÉTICOS, PRODUCTOS DE FRAGANCIAS PARA EL HOGAR Y ACCESORIOS DE FRAGANCIAS PARA EL HOGAR.

**TRAMITANTE:** LAURA K. RADA CHACON - PHOEBUS DIANNE REGINA - MARIA FERNANDA ZAJIA - JOSE HENRIQUE D' APOLLO

**Insc. 2024-002427 del 19 DE MARZO DE 2024**

**NOMBRE DE LA MARCA:** MAXI HOGAR

**SOLICITADA POR:** GRUPO MAXIHOGAR, C.A. Domicilio: AV. BARALT EDIF. LIBERTADOR PISO PB. LOCAL F URB. CATEDRAL CARACAS, DISTRITO CAPITAL, ZONA POSTAL 1010 País: VENEZUELA



**EN CLASE:** 7

**PARA DISTINGUIR:** DESTAPADORES DE BOTELLAS, HERRAMIENTAS MECANICAS, MAQUINAS HERRAMIENTAS, MAQUINAS, MOTORES; EXCEPTO MOTORES PARA VEHICULOS TERRESTRES, ACOPLAMIENTOS Y ELEMENTOS DE TRANSMISION, EXCEPTO PARA VEHICULOS TERRESTRES,

INSTRUMENTOS AGRICOLAS QUE NO SEAN HERRAMIENTAS DE MANO QUE FUNCIONAN MANUALMENTE.

**DESCRIPCION DE ETIQUETA:** EL MENCIONADO DISEÑO CONSISTE EN UNA ETIQUETA DE FONDO BLANCO EN CUYO INTERIOR EN LA PARTE CENTRICA INFERIOR SE ESCRIBE LA PALABRA "MAXI" EN LETRA MOLDE DE TRAZO GRUESO CON FONDO DE COLOR BLANCO Y BORDES DE LETRA CON UN EFECTO DE DEGRADADO DE COLOR ROJO OSCURO EN LA LETRA "M" HASTA UN ROJO MAS INTENSO PARA LA LETRA "A", UN COLOR ROJO INTENSO PARA UNA PEQUEÑA PARTE DE LA LETRA "X" COMO A SU VEZ SE COLOREA DE MORADO Y AZUL OSCURO, Y LA LETRA "I" COLOREADA DE AZUL OSCURO, DEBAJO DE LA PALABRA DESCRITA SE ESCRIBE "HOGAR" EN LETRA MOLDE DE TRAZO GRUESO EN COLOR NEGRO, ENCIMA DE LAS PALABRAS YA DESCRITAS SE DIBUJA UN CONJUNTO DE FIGURAS CON DEGRADADOS DE COLORES QUE ABARCAN EL AZUL OSCURO, MORADO Y ROJO OSCURO, QUE JUNTAS FORMAN LA MEDIA FACHADA DE UNA CASA (TECHO Y VENTANA FRONTAL), SE REIVINDICA TODO LO AQUI DESCRITO Y COLORES MENOS LO QUE PODRIA CONSIDERARSE COMO GENERICO.

**TRAMITANTE:** ABOU BARMO BASEM

**Insc. 2024-002434 del 19 DE MARZO DE 2024**

**SOLICITADA POR:** DISTRIBUIDORA ARTE MEDICO, C.A. Domicilio: CATIA LA MAR, ESTADO LA GUAIRA (ANTIGUO ESTADO VARGAS) País: VENEZUELA

**FENTICOZOL**

**EN CLASE:** 5

**PARA DISTINGUIR:** PRODUCTO FARMACÉUTICO PARA USO HUMANO.

**TRAMITANTE:** JESÚS ABDALAH KASSAR KASRIN

**Insc. 2024-002441 del 19 DE MARZO DE 2024**

**NOMBRE DE LA MARCA:** ACIFOL PLUS

**SOLICITADA POR:** RECETUR PLUS, C.A. Domicilio: CALLE ESTE 2 ENTRE LA ESQUINA DE PELIGRO Y CLINICA LUIS RAZETTI AL LADO DEL PUENTE REPUBLICA, LOCAL S/N, SECTOR LA CANDELARIA CARACAS DISTRITO CAPITALDEL País: VENEZUELA

**ACIFOL PLUS**

**EN CLASE:** 10

**PARA DISTINGUIR:** SECTOR FARMACÉUTICO. LAS VENDAS DE SUJECIÓN, LAS VENDAS ORTOPÉDICAS; LAS PRENDAS ESPECIALES PARA USO MÉDICO, POR EJEMPLO: LA ROPA DE COMPRESIÓN, LAS MEDIAS PARA VARICES, LAS CAMISAS DE FUERZA, EL CALZADO ORTOPÉDICO; LOS ARTÍCULOS, INSTRUMENTOS Y DISPOSITIVOS PARA LA MENSTRUACIÓN, LA ANTICONCEPCIÓN Y EL PARTO, POR EJEMPLO: LAS COPAS MENSTRUALES, LOS PESARIOS, LOS PRESERVATIVOS, LOS COLCHONES PARA EL PARTO, LOS FÓRCEPS; LOS ARTÍCULOS Y DISPOSITIVOS TERAPÉUTICOS Y PROTÉSICOS DE MATERIALES ARTIFICIALES O SINTÉTICOS PARA IMPLANTACIÓN, POR EJEMPLO: LOS IMPLANTES QUIRÚRGICOS COMPUESTOS DE MATERIALES ARTIFICIALES, LAS PRÓTESIS MAMARIAS, LOS MARCAPASOS CEREBRALES, LOS IMPLANTES BIODEGRADABLES DE FIJACIÓN ÓSEA; LOS MUEBLES ESPECIALES PARA USO MÉDICO, POR EJEMPLO: LOS SILLONES PARA USO MÉDICO O DENTAL, LOS COLCHONES DE AIRE PARA USO MÉDICO, LAS MESAS DE OPERACIONES.

**DESCRIPCION DE ETIQUETA:** EL LOGO ESTA REPRESENTADO EN UN IMAGOTIPO CONFORMADO POR EL NOMBRE DE LA MARCA ACIFOL CON LA TIPOGRAFÍA IMPACT REGULAR EN COLOR NEGRO INTENSO QUE REPRESENTA EL VALOR DE LA MARCA A SU DERECHA LA PALABRA PLUS ENGLOBALADA EN UNA CIRCUNFERENCIA OVALADA COLOR ROSA DÁNDOLE UN

TOQUE DELICADO Y AMIGABLE AL CONSUMIDOR. LA TIPOGRAFÍA DEL TERMINO PLUS ES BW MODELICA SS02.

**TRAMITANTE:** YESLANIA ANDREINA VALENZUELA FLORES

**Insc. 2024-002443 del 19 DE MARZO DE 2024**

**NOMBRE DE LA MARCA:** ACIFOL PLUS

**SOLICITADA POR:** RECETUR PLUS, C.A. Domicilio: CALLE ESTE 2 ENTRE LA ESQUINA DE PELIGRO Y CLINICA LUIS RAZETTI AL LADO DEL PUENTE REPUBLICA, LOCAL S/N, SECTOR LA CANDELARIA CARACAS DISTRITO CAPITALDEL País: VENEZUELA

**EN CLASE:** 42

**PARA DISTINGUIR:** SECTOR FARMACÉUTICO. LOS SERVICIOS DE INGENIEROS Y CIENTÍFICOS ENCARGADOS DE EFECTUAR EVALUACIONES, ESTIMACIONES, INVESTIGACIONES E INFORMES EN LOS ÁMBITOS CIENTÍFICO Y TECNOLÓGICO, INCLUIDOS LOS SERVICIOS DE CONSULTORÍA TECNOLÓGICA; LOS SERVICIOS TECNOLÓGICOS E INFORMÁTICOS SOBRE LA SEGURIDAD DE LOS DATOS INFORMÁTICOS Y LA INFORMACIÓN PERSONAL Y FINANCIERA, ASÍ COMO LA DETECCIÓN DEL ACCESO NO AUTORIZADO A DATOS E INFORMACIÓN, POR EJEMPLO: LOS SERVICIOS DE PROTECCIÓN ANTIVIRUS (INFORMÁTICA), LOS SERVICIOS DE CIFRADO DE DATOS, LA VIGILANCIA ELECTRÓNICA DE INFORMACIÓN DE IDENTIFICACIÓN PERSONAL PARA DETECTAR LA USURPACIÓN DE IDENTIDAD POR INTERNET; EL SOFTWARE COMO SERVICIO (SAAS), LA PLATAFORMA COMO SERVICIO (PAAS); LOS SERVICIOS DE INVESTIGACIÓN CIENTÍFICA CON FINES MÉDICOS; LOS SERVICIOS DE ARQUITECTURA Y DE PLANIFICACIÓN URBANA; CIERTOS SERVICIOS DE DISEÑO, POR EJEMPLO: EL DISEÑO INDUSTRIAL, EL DISEÑO DE SOFTWARE Y DE SISTEMAS INFORMÁTICOS, EL DISEÑO DE INTERIORES, LOS SERVICIOS DE DISEÑADORES DE EMBALAJES, EL DISEÑO DE ARTES GRÁFICAS, EL DISEÑO DE MODA; LOS PERITAJES (TRABAJOS DE INGENIEROS); LA PROSPECCIÓN DE PETRÓLEO, GAS Y MINERÍA.

**DESCRIPCION DE ETIQUETA:** EL LOGO ESTA REPRESENTADO EN UN IMAGOTIPO CONFORMADO POR EL NOMBRE DE LA MARCA ACIFOL CON LA TIPOGRAFÍA IMPACT REGULAR EN COLOR NEGRO INTENSO QUE REPRESENTA EL VALOR DE LA MARCA A SU DERECHA LA PALABRA PLUS ENGLOBALADA EN UNA CIRCUNFERENCIA OVALADA COLOR ROSA DÁNDOLE UN TOQUE DELICADO Y AMIGABLE AL CONSUMIDOR. LA TIPOGRAFÍA DEL TERMINO PLUS ES BW MODELICA SS02.

**TRAMITANTE:** YESLANIA ANDREINA VALENZUELA FLORES

**Insc. 2024-002444 del 19 DE MARZO DE 2024**

**NOMBRE DE LA MARCA:** ACIFOL PLUS

**SOLICITADA POR:** RECETUR PLUS, C.A. Domicilio: CALLE ESTE 2 ENTRE LA ESQUINA DE PELIGRO Y CLINICA LUIS RAZETTI AL LADO DEL PUENTE REPUBLICA, LOCAL S/N, SECTOR LA CANDELARIA CARACAS DISTRITO CAPITALDEL País: VENEZUELA

**EN CLASE:** 44

**PARA DISTINGUIR:** SECTOR FARMACÉUTICO.- LOS SERVICIOS HOSPITALARIOS; LOS SERVICIOS DE TELEMEDICINA; LOS SERVICIOS DE ODONTOLOGÍA, OPTOMETRÍA Y SALUD MENTAL; LOS SERVICIOS DE CLÍNICAS MÉDICAS Y LOS SERVICIOS DE ANÁLISIS MÉDICOS PRESTADOS POR LABORATORIOS MÉDICOS CON FINES DIAGNÓSTICOS Y TERAPÉUTICOS, TALES COMO LOS EXÁMENES RADIOGRÁFICOS Y LAS EXTRACCIONES DE SANGRE; LOS



SERVICIOS TERAPÉUTICOS, POR EJEMPLO: LA FISIOTERAPIA Y LOGOPEDIA; EL ASESORAMIENTO EN MATERIA DE FARMACIA Y LA PREPARACIÓN DE RECETAS MÉDICAS POR FARMACÉUTICOS; LOS SERVICIOS DE BANCOS DE SANGRE Y LOS SERVICIOS DE BANCOS DE TEJIDOS HUMANOS; LOS SERVICIOS DE CASAS DE CONVALECENCIA Y DE CASAS DE REPOSO; EL ASESORAMIENTO SOBRE DIETÉTICA Y NUTRICIÓN; LOS SERVICIOS DE ESTACIONES TERMALES; LOS SERVICIOS DE INSEMINACIÓN ARTIFICIAL Y DE FECUNDACIÓN IN VITRO; LA CRÍA DE ANIMALES; EL ASEO DE ANIMALES; LA PERFORACIÓN CORPORAL Y LOS SERVICIOS DE TATUAJE; LOS SERVICIOS EN RELACIÓN CON LA JARDINERÍA, POR EJEMPLO: LOS SERVICIOS DE VIVEROS, EL DISEÑO DE PARQUES Y JARDINES, LOS SERVICIOS DE JARDINEROS PAISAJISTAS, EL MANTENIMIENTO DEL CÉSPED; LOS SERVICIOS EN RELACIÓN CON EL ARTE FLORAL, POR EJEMPLO: LOS ARREGLOS FLORALES, LA CONFECCIÓN DE CORONAS; LA ELIMINACIÓN DE MALAS HIERBAS, LOS SERVICIOS DE CONTROL DE PLAGAS PARA LA AGRICULTURA, LA ACUICULTURA, LA HORTICULTURA Y LA SILVICULTURA.

**DESCRIPCION DE ETIQUETA:** EL LOGO ESTA REPRESENTADO EN UN IMAGOTIPO CONFORMADO POR EL NOMBRE DE LA MARCA ACIFOL CON LA TIPOGRAFÍA IMPACT REGULAR EN COLOR NEGRO INTENSO QUE REPRESENTA EL VALOR DE LA MARCA A SU DERECHA LA PALABRA PLUS ENGLOBALADA EN UNA CIRCUNFERENCIA OVALADA COLOR ROSA DÁNDOLE UN TOQUE DELICADO Y AMIGABLE AL CONSUMIDOR. LA TIPOGRAFÍA DEL TERMINO PLUS ES BW MODELICA SS02.

**TRAMITANTE:** YESLANIA ANDREINA VALENZUELA FLORES

**Insc. 2024-002446 del 19 DE MARZO DE 2024**

**NOMBRE DE LA MARCA:** ACETAM PLUS

**SOLICITADA POR:** RECETUR PLUS, C.A. Domicilio: CALLE ESTE 2 ENTRE LA ESQUINA DE PELIGRO Y CLINICA LUIS RAZETTI AL LADO DEL PUENTE REPUBLICA, LOCAL S/N, SECTOR LA CANDELARIA CARACAS DISTRITO CAPITALDEL País: VENEZUELA

**EN CLASE:** 44

**PARA DISTINGUIR:** SECTOR FARMACÉUTICO. LOS SERVICIOS HOSPITALARIOS; LOS SERVICIOS DE TELEMEDICINA; LOS SERVICIOS DE ODONTOLOGÍA, OPTOMETRÍA Y SALUD MENTAL; LOS SERVICIOS DE CLÍNICAS MÉDICAS Y LOS SERVICIOS DE ANÁLISIS MÉDICOS PRESTADOS POR LABORATORIOS MÉDICOS CON FINES DIAGNÓSTICOS Y TERAPÉUTICOS, TALES COMO LOS EXÁMENES RADIOGRÁFICOS Y LAS EXTRACCIONES DE SANGRE; LOS SERVICIOS TERAPÉUTICOS, POR EJEMPLO: LA FISIOTERAPIA Y LOGOPEDIA; EL ASESORAMIENTO EN MATERIA DE FARMACIA Y LA PREPARACIÓN DE RECETAS MÉDICAS POR FARMACÉUTICOS; LOS SERVICIOS DE BANCOS DE SANGRE Y LOS SERVICIOS DE BANCOS DE TEJIDOS HUMANOS; LOS SERVICIOS DE CASAS DE CONVALECENCIA Y DE CASAS DE REPOSO; EL ASESORAMIENTO SOBRE DIETÉTICA Y NUTRICIÓN; LOS SERVICIOS DE ESTACIONES TERMALES; LOS SERVICIOS DE INSEMINACIÓN ARTIFICIAL Y DE FECUNDACIÓN IN VITRO; LA CRÍA DE ANIMALES; EL ASEO DE ANIMALES; LA PERFORACIÓN CORPORAL Y LOS SERVICIOS DE TATUAJE; LOS SERVICIOS EN RELACIÓN CON LA JARDINERÍA, POR EJEMPLO: LOS SERVICIOS DE VIVEROS, EL DISEÑO DE PARQUES Y JARDINES, LOS SERVICIOS DE JARDINEROS PAISAJISTAS, EL MANTENIMIENTO DEL CÉSPED; LOS SERVICIOS EN RELACIÓN CON EL ARTE FLORAL, POR EJEMPLO: LOS ARREGLOS FLORALES, LA CONFECCIÓN DE CORONAS; LA ELIMINACIÓN DE MALAS HIERBAS, LOS SERVICIOS DE CONTROL DE PLAGAS PARA LA AGRICULTURA, LA ACUICULTURA, LA HORTICULTURA Y LA SILVICULTURA.

**DESCRIPCION DE ETIQUETA:** EL LOGO CONSISTE EN UNA IMAGOTIPO CONFORMADO POR EL



NOMBRE DE LA MARCA ACETAM PLUS CON LA TIPOGRAFÍA KOMIKA TITLE-KAPS EN COLOR AZUL AGUAMARINA, COLOR QUE REPRESENTA LA INTEGRIDAD DE LA MARCA, DICHO NOMBRE ESTA SOBRE UNA ESTRUCTURA LINEAL, TRANSMITIENDO EL VALOR Y CALIDAD DE LOS PRODUCTOS OFRECIDOS AL CONSUMIDOR.

**TRAMITANTE:** YESLANIA ANDREINA VALENZUELA FLORES

**Insc. 2024-002448 del 19 DE MARZO DE 2024**

**NOMBRE DE LA MARCA:** ACETAM PLUS

**SOLICITADA POR:** RECETUR PLUS, C.A. Domicilio: CALLE ESTE 2 ENTRE LA ESQUINA DE PELIGRO Y CLINICA LUIS RAZETTI AL LADO DEL PUENTE REPUBLICA, LOCAL S/N, SECTOR LA CANDELARIA CARACAS DISTRITO CAPITALDEL País: VENEZUELA

**EN CLASE:** 5

**PARA DISTINGUIR:** SECTOR FARMACEUTICO? LOS PRODUCTOS DE HIGIENE PERSONAL QUE NO SEAN DE TOCADOR;? LOS PAÑALES PARA BEBES Y PARA LA INCONTINENCIA;? LOS DESODORANTES QUE NO SEAN PARA PERSONAS O ANIMALES;? LOS CHAMPÚS, LOS JABONES, LAS LOCIONES Y LOS DENTÍFRICOS MEDICINALES;? LOS SUPLEMENTOS ALIMENTICIOS DESTINADOS A COMPLETAR UNA DIETA NORMAL O A BENEFICIAR LA SALUD;? LOS SUSTITUTIVOS DE COMIDAS Y LOS ALIMENTOS Y BEBIDAS DIETÉTICOS PARA USO MÉDICO O VETERINARIO.

**DESCRIPCION DE ETIQUETA:** EL LOGO CONSISTE EN UNA IMAGOTIPO CONFORMADO POR EL NOMBRE DE LA MARCA ACETAM PLUS CON LA TIPOGRAFÍA KOMIKA TITLE-KAPS EN COLOR AZUL AGUAMARINA, COLOR QUE REPRESENTA LA INTEGRIDAD DE LA MARCA, DICHO NOMBRE ESTA SOBRE UNA ESTRUCTURA LINEAL, TRANSMITIENDO EL VALOR Y CALIDAD DE LOS PRODUCTOS OFRECIDOS AL CONSUMIDOR.

**TRAMITANTE:** YESLANIA ANDREINA VALENZUELA FLORES



**Insc. 2024-002449 del 19 DE MARZO DE 2024**

**NOMBRE DE LA MARCA:** ACETAM PLUS

**SOLICITADA POR:** RECETUR PLUS, C.A. Domicilio: CALLE ESTE 2 ENTRE LA ESQUINA DE PELIGRO Y CLINICA LUIS RAZETTI AL LADO DEL PUENTE REPUBLICA, LOCAL S/N, SECTOR LA CANDELARIA CARACAS DISTRITO CAPITALDEL País: VENEZUELA

**EN CLASE:** 42

**PARA DISTINGUIR:** SECTOR FARMACÉUTICO. - LOS SERVICIOS DE INGENIEROS Y CIENTÍFICOS ENCARGADOS DE EFECTUAR EVALUACIONES, ESTIMACIONES, INVESTIGACIONES E INFORMES EN LOS ÁMBITOS CIENTÍFICO Y TECNOLÓGICO, INCLUIDOS LOS SERVICIOS DE CONSULTORÍA TECNOLÓGICA;- LOS SERVICIOS TECNOLÓGICOS E INFORMÁTICOS SOBRE LA SEGURIDAD DE LOS DATOS INFORMÁTICOS Y LA INFORMACIÓN PERSONAL Y FINANCIERA, ASÍ COMO LA DETECCIÓN DEL ACCESO NO AUTORIZADO A DATOS E INFORMACIÓN, POR EJEMPLO: LOS SERVICIOS DE PROTECCIÓN ANTIVIRUS (INFORMÁTICA), LOS SERVICIOS DE CIFRADO DE DATOS, LA VIGILANCIA ELECTRÓNICA DE INFORMACIÓN DE IDENTIFICACIÓN PERSONAL PARA DETECTAR LA USURPACIÓN DE IDENTIDAD POR INTERNET;- EL SOFTWARE COMO SERVICIO (SAAS), LA PLATAFORMA COMO SERVICIO (PAAS);- LOS SERVICIOS DE INVESTIGACIÓN CIENTÍFICA CON FINES MÉDICOS;- LOS SERVICIOS DE ARQUITECTURA Y DE PLANIFICACIÓN URBANA;- CIERTOS SERVICIOS DE DISEÑO, POR EJEMPLO: EL DISEÑO INDUSTRIAL, EL DISEÑO



DE SOFTWARE Y DE SISTEMAS INFORMÁTICOS, EL DISEÑO DE INTERIORES, LOS SERVICIOS DE DISEÑADORES DE EMBALAJES, EL DISEÑO DE ARTES GRÁFICAS, EL DISEÑO DE MODA;- LOS PERITAJES (TRABAJOS DE INGENIEROS);- LA PROSPECCIÓN DE PETRÓLEO, GAS Y MINERÍA.

**DESCRIPCION DE ETIQUETA:** EL LOGO CONSISTE EN UNA IMAGOTIPO CONFORMADO POR EL NOMBRE DE LA MARCA ACETAM PLUS CON LA TIPOGRAFÍA KOMIKA TITLE-KAPS EN COLOR AZUL AGUAMARINA, COLOR QUE REPRESENTA LA INTEGRIDAD DE LA MARCA, DICHO NOMBRE ESTA SOBRE UNA ESTRUCTURA LINEAL, TRANSMITIENDO EL VALOR Y CALIDAD DE LOS PRODUCTOS OFRECIDOS AL CONSUMIDOR.

**TRAMITANTE:** YESLANIA ANDREINA VALENZUELA FLORES

**Insc. 2024-002451 del 19 DE MARZO DE 2024**

**NOMBRE DE LA MARCA:** ACETAM PLUS

**SOLICITADA POR:** RECETUR PLUS, C.A. Domicilio: CALLE ESTE 2 ENTRE LA ESQUINA DE PELIGRO Y CLINICA LUIS RAZETTI AL LADO DEL PUENTE REPUBLICA, LOCAL S/N, SECTOR LA CANDELARIA CARACAS DISTRITO CAPITALDEL País: VENEZUELA

**EN CLASE:** 10

**PARA DISTINGUIR:** SECTOR FARMACÉUTICO. - LAS VENDAS DE SUJECIÓN, LAS VENDAS ORTOPÉDICAS;- LAS PRENDAS ESPECIALES PARA USO MÉDICO, POR EJEMPLO: LA ROPA DE COMPRESIÓN, LAS MEDIAS PARA VARICES, LAS CAMISAS DE FUERZA, EL CALZADO ORTOPÉDICO;- LOS ARTÍCULOS, INSTRUMENTOS Y DISPOSITIVOS PARA LA MENSTRUACIÓN, LA ANTICONCEPCIÓN Y EL PARTO, POR EJEMPLO: LAS COPAS MENSTRUALES, LOS PESARIOS, LOS PRESERVATIVOS, LOS COLCHONES PARA EL PARTO, LOS FÓRCEPS;- LOS ARTÍCULOS Y DISPOSITIVOS TERAPÉUTICOS Y PROTÉSICOS DE MATERIALES ARTIFICIALES O SINTÉTICOS PARA IMPLANTACIÓN, POR EJEMPLO: LOS IMPLANTES QUIRÚRGICOS COMPUESTOS DE MATERIALES ARTIFICIALES, LAS PRÓTESIS MAMARIAS, LOS MARCAPASOS CEREBRALES, LOS IMPLANTES BIODEGRADABLES DE FIJACIÓN ÓSEA;- LOS MUEBLES ESPECIALES PARA USO MÉDICO, POR EJEMPLO: LOS SILLONES PARA USO MÉDICO O DENTAL, LOS COLCHONES DE AIRE PARA USO MÉDICO, LAS MESAS DE OPERACIONES.

**DESCRIPCION DE ETIQUETA:** EL LOGO CONSISTE EN UNA IMAGOTIPO CONFORMADO POR EL NOMBRE DE LA MARCA ACETAM PLUS CON LA TIPOGRAFÍA KOMIKA TITLE-KAPS EN COLOR AZUL AGUAMARINA, COLOR QUE REPRESENTA LA INTEGRIDAD DE LA MARCA, DICHO NOMBRE ESTA SOBRE UNA ESTRUCTURA LINEAL, TRANSMITIENDO EL VALOR Y CALIDAD DE LOS PRODUCTOS OFRECIDOS AL CONSUMIDOR.

**TRAMITANTE:** YESLANIA ANDREINA VALENZUELA FLORES

**Insc. 2024-002452 del 19 DE MARZO DE 2024**

**NOMBRE DE LA MARCA:** ACETAM PLUS

**SOLICITADA POR:** RECETUR PLUS, C.A. Domicilio: CALLE ESTE 2 ENTRE LA ESQUINA DE PELIGRO Y CLINICA LUIS RAZETTI AL LADO DEL PUENTE REPUBLICA, LOCAL S/N, SECTOR LA CANDELARIA CARACAS DISTRITO CAPITALDEL País: VENEZUELA

**EN CLASE:** 3

**PARA DISTINGUIR:** SECTOR FARMACÉUTICO. - LAS PREPARACIONES DE HIGIENE EN CUANTO PRODUCTOS DE TOCADOR;- LAS TOALLITAS IMPREGNADAS DE LOCIONES COSMÉTICAS;- LOS DESODORANTES PARA PERSONAS O ANIMALES;- LAS PREPARACIONES PARA PERFUMAR EL

**ACETAM PLUS**

**ACETAM PLUS**

AMBIENTE;- LAS PEGATINAS DECORATIVAS PARA UÑAS;- LA CERA PARA PULIR;- EL PAPEL DE LIJA

**DESCRIPCION DE ETIQUETA:** EL LOGO CONSISTE EN UNA IMAGOTIPO CONFORMADO POR EL NOMBRE DE LA MARCA ACETAM PLUS CON LA TIPOGRAFÍA KOMIKA TITLE-KAPS EN COLOR AZUL AGUAMARINA, COLOR QUE REPRESENTA LA INTEGRIDAD DE LA MARCA, DICHO NOMBRE ESTA SOBRE UNA ESTRUCTURA LINEAL, TRANSMITIENDO EL VALOR Y CALIDAD DE LOS PRODUCTOS OFRECIDOS AL CONSUMIDOR.

**TRAMITANTE:** YESLANIA ANDREINA VALENZUELA FLORES

**Insc. 2024-002453 del 19 DE MARZO DE 2024**

**NOMBRE DE LA MARCA:** ACETAM PLUS

**SOLICITADA POR:** RECETUR PLUS, C.A. Domicilio: CALLE ESTE 2 ENTRE LA ESQUINA DE PELIGRO Y CLINICA LUIS RAZETTI AL LADO DEL PUENTE REPUBLICA, LOCAL S/N, SECTOR LA CANDELARIA CARACAS DISTRITO CAPITALDEL País: VENEZUELA

**EN CLASE:** 1

**PARA DISTINGUIR:** SECTOR FARMACÉUTICO.- EL PAPEL SENSIBLE;- LOS COMPUESTOS PARA LA REPARACIÓN DE NEUMÁTICOS;- LA SAL DE CONSERVACIÓN QUE NO SEA PARA CONSERVAR ALIMENTOS;- CIERTOS ADITIVOS DESTINADOS A LA INDUSTRIA ALIMENTARIA, POR EJEMPLO: LA PECTINA, LA LECITINA, LAS ENZIMAS Y LOS CONSERVADORES QUÍMICOS;- CIERTOS INGREDIENTES UTILIZADOS EN LA FABRICACIÓN DE PRODUCTOS COSMÉTICOS Y PRODUCTOS FARMACÉUTICOS, POR EJEMPLO: LAS VITAMINAS, LOS CONSERVADORES Y LOS ANTIOXIDANTES;- CIERTAS MATERIAS FILTRANTES, POR EJEMPLO: LAS SUSTANCIAS MINERALES, LAS SUSTANCIAS VEGETALES Y LOS MATERIALES CERÁMICOS EN PARTÍCULAS

**DESCRIPCION DE ETIQUETA:** EL LOGO CONSISTE EN UNA IMAGOTIPO CONFORMADO POR EL NOMBRE DE LA MARCA ACETAM PLUS CON LA TIPOGRAFÍA KOMIKA TITLE-KAPS EN COLOR AZUL AGUAMARINA, COLOR QUE REPRESENTA LA INTEGRIDAD DE LA MARCA, DICHO NOMBRE ESTA SOBRE UNA ESTRUCTURA LINEAL, TRANSMITIENDO EL VALOR Y CALIDAD DE LOS PRODUCTOS OFRECIDOS AL CONSUMIDOR.

**TRAMITANTE:** YESLANIA ANDREINA VALENZUELA FLORES



**Insc. 2024-002454 del 19 DE MARZO DE 2024**

**NOMBRE DE LA MARCA:** BILOL

**SOLICITADA POR:** RECETUR PLUS, C.A. Domicilio: CALLE ESTE 2 ENTRE LA ESQUINA DE PELIGRO Y CLINICA LUIS RAZETTI AL LADO DEL PUENTE REPUBLICA, LOCAL S/N, SECTOR LA CANDELARIA CARACAS DISTRITO CAPITALDEL País: VENEZUELA

**EN CLASE:** 5

**PARA DISTINGUIR:** SECTOR FARMACEUTICO? LOS PRODUCTOS DE HIGIENE PERSONAL QUE NO SEAN DE TOCADOR;? LOS PAÑALES PARA BEBES Y PARA LA INCONTINENCIA;? LOS DESODORANTES QUE NO SEAN PARA PERSONAS O ANIMALES;? LOS CHAMPÚS, LOS JABONES, LAS LOCIONES Y LOS DENTÍFRICOS MEDICINALES;? LOS SUPLEMENTOS ALIMENTICIOS DESTINADOS A COMPLETAR UNA DIETA NORMAL O A BENEFICIAR LA SALUD;? LOS SUSTITUTIVOS DE COMIDAS Y LOS ALIMENTOS Y BEBIDAS DIETÉTICOS PARA USO MÉDICO O VETERINARIO.

**DESCRIPCION DE ETIQUETA:** MARCA GRÁFICA REALIZADA CON UN IMAGOTIPO, EL ICONO



ESTA CONFORMADO POR UNA ESTRUCTURA RECTANGULAR ALARGADA CON UNA B PEQUEÑA BLANCA CON EL CENTRO COLOR NARANJA, DEBAJO EL NOMBRE DE LA MARCA BILOL CON LA TIPOGRAFÍA (BITSUMISHI PRO)EN COLOR AZUL MARINO, COLOR QUE REPRESENTA LA INTEGRIDAD Y PROFESIONALISMO DE NUESTRA MARCA.

**TRAMITANTE:** YESLANIA ANDREINA VALENZUELA FLORES

**Insc. 2024-002456 del 19 DE MARZO DE 2024**

**NOMBRE DE LA MARCA:** BILOL

**SOLICITADA POR:** RECETUR PLUS, C.A. Domicilio: CALLE ESTE 2 ENTRE LA ESQUINA DE PELIGRO Y CLINICA LUIS RAZETTI AL LADO DEL PUENTE REPUBLICA, LOCAL S/N, SECTOR LA CANDELARIA CARACAS DISTRITO CAPITALDEL País: VENEZUELA

**EN CLASE:** 44

**PARA DISTINGUIR:** SECTOR FARMACEUTICO. LOS SERVICIOS HOSPITALARIOS; LOS SERVICIOS DE TELEMEDICINA; LOS SERVICIOS DE ODONTOLOGÍA, OPTOMETRÍA Y SALUD MENTAL; LOS SERVICIOS DE CLÍNICAS MÉDICAS Y LOS SERVICIOS DE ANÁLISIS MÉDICOS PRESTADOS POR LABORATORIOS MÉDICOS CON FINES DIAGNÓSTICOS Y TERAPÉUTICOS, TALES COMO LOS EXÁMENES RADIOGRÁFICOS Y LAS EXTRACCIONES DE SANGRE; LOS SERVICIOS TERAPÉUTICOS, POR EJEMPLO: LA FISIOTERAPIA Y LOGOPEDIA; EL ASESORAMIENTO EN MATERIA DE FARMACIA Y LA PREPARACIÓN DE RECETAS MÉDICAS POR FARMACÉUTICOS; LOS SERVICIOS DE BANCOS DE SANGRE Y LOS SERVICIOS DE BANCOS DE TEJIDOS HUMANOS; LOS SERVICIOS DE CASAS DE CONVALECENCIA Y DE CASAS DE REPOSO; EL ASESORAMIENTO SOBRE DIETÉTICA Y NUTRICIÓN; LOS SERVICIOS DE ESTACIONES TERMALES; LOS SERVICIOS DE INSEMINACIÓN ARTIFICIAL Y DE FECUNDACIÓN IN VITRO; LA CRÍA DE ANIMALES; EL ASEO DE ANIMALES; LA PERFORACIÓN CORPORAL Y LOS SERVICIOS DE TATUAJE; LOS SERVICIOS EN RELACIÓN CON LA JARDINERÍA, POR EJEMPLO: LOS SERVICIOS DE VIVEROS, EL DISEÑO DE PARQUES Y JARDINES, LOS SERVICIOS DE JARDINEROS PAISAJISTAS, EL MANTENIMIENTO DEL CÉSPED; LOS SERVICIOS EN RELACIÓN CON EL ARTE FLORAL, POR EJEMPLO: LOS ARREGLOS FLORALES, LA CONFECCIÓN DE CORONAS; LA ELIMINACIÓN DE MALAS HIERBAS, LOS SERVICIOS DE CONTROL DE PLAGAS PARA LA AGRICULTURA, LA ACUICULTURA, LA HORTICULTURA Y LA SILVICULTURA

**DESCRIPCION DE ETIQUETA:** MARCA GRÁFICA REALIZADA CON UN IMAGOTIPO, EL ICONO ESTA CONFORMADO POR UNA ESTRUCTURA RECTANGULAR ALARGADA CON UNA B PEQUEÑA BLANCA CON EL CENTRO COLOR NARANJA, DEBAJO EL NOMBRE DE LA MARCA BILOL CON LA TIPOGRAFÍA (BITSUMISHI PRO)EN COLOR AZUL MARINO, COLOR QUE REPRESENTA LA INTEGRIDAD Y PROFESIONALISMO DE NUESTRA MARCA.

**TRAMITANTE:** YESLANIA ANDREINA VALENZUELA FLORES

**Insc. 2024-002457 del 19 DE MARZO DE 2024**

**NOMBRE DE LA MARCA:** BILOL

**SOLICITADA POR:** RECETUR PLUS, C.A. Domicilio: CALLE ESTE 2 ENTRE LA ESQUINA DE PELIGRO Y CLINICA LUIS RAZETTI AL LADO DEL PUENTE REPUBLICA, LOCAL S/N, SECTOR LA CANDELARIA CARACAS DISTRITO CAPITALDEL País: VENEZUELA

**EN CLASE:** 1

**PARA DISTINGUIR:** SECTOR FARMACÉUTICO. EL PAPEL SENSIBLE; LOS COMPUESTOS PARA



LA REPARACIÓN DE NEUMÁTICOS; LA SAL DE CONSERVACIÓN QUE NO SEA PARA CONSERVAR ALIMENTOS; CIERTOS ADITIVOS DESTINADOS A LA INDUSTRIA ALIMENTARIA, POR EJEMPLO: LA PECTINA, LA LECITINA, LAS ENZIMAS Y LOS CONSERVADORES QUÍMICOS; CIERTOS INGREDIENTES UTILIZADOS EN LA FABRICACIÓN DE PRODUCTOS COSMÉTICOS Y PRODUCTOS FARMACÉUTICOS, POR EJEMPLO: LAS VITAMINAS, LOS CONSERVADORES Y LOS ANTIOXIDANTES; CIERTAS MATERIAS FILTRANTES, POR EJEMPLO: LAS SUSTANCIAS MINERALES, LAS SUSTANCIAS VEGETALES Y LOS MATERIALES CERÁMICOS EN PARTÍCULAS.

**DESCRIPCION DE ETIQUETA:** MARCA GRÁFICA REALIZADA CON UN IMAGOTIPO, EL ICONO ESTA CONFORMADO POR UNA ESTRUCTURA RECTANGULAR ALARGADA CON UNA B PEQUEÑA BLANCA CON EL CENTRO COLOR NARANJA, DEBAJO EL NOMBRE DE LA MARCA BILOL CON LA TIPOGRAFÍA (BITSUMISHI PRO)EN COLOR AZUL MARINO, COLOR QUE REPRESENTA LA INTEGRIDAD Y PROFESIONALISMO DE NUESTRA MARCA.

**TRAMITANTE:** YESLANIA ANDREINA VALENZUELA FLORES

**Insc. 2024-002459 del 19 DE MARZO DE 2024**

**NOMBRE DE LA MARCA:** BILOL

**SOLICITADA POR:** RECETUR PLUS, C.A. Domicilio: CALLE ESTE 2 ENTRE LA ESQUINA DE PELIGRO Y CLINICA LUIS RAZETTI AL LADO DEL PUENTE REPUBLICA, LOCAL S/N, SECTOR LA CANDELARIA CARACAS DISTRITO CAPITALDEL País: VENEZUELA

**EN CLASE:** 42

**PARA DISTINGUIR:** SECTOR FARMACEUTICO, LOS SERVICIOS DE INGENIEROS Y CIENTÍFICOS ENCARGADOS DE EFECTUAR EVALUACIONES, ESTIMACIONES, INVESTIGACIONES E INFORMES EN LOS ÁMBITOS CIENTÍFICO Y TECNOLÓGICO, INCLUIDOS LOS SERVICIOS DE CONSULTORÍA TECNOLÓGICA; LOS SERVICIOS TECNOLÓGICOS E INFORMÁTICOS SOBRE LA SEGURIDAD DE LOS DATOS INFORMÁTICOS Y LA INFORMACIÓN PERSONAL Y FINANCIERA, ASÍ COMO LA DETECCIÓN DEL ACCESO NO AUTORIZADO A DATOS E INFORMACIÓN, POR EJEMPLO: LOS SERVICIOS DE PROTECCIÓN ANTIVIRUS (INFORMÁTICA), LOS SERVICIOS DE CIFRADO DE DATOS, LA VIGILANCIA ELECTRÓNICA DE INFORMACIÓN DE IDENTIFICACIÓN PERSONAL PARA DETECTAR LA USURPACIÓN DE IDENTIDAD POR INTERNET; EL SOFTWARE COMO SERVICIO (SAAS), LA PLATAFORMA COMO SERVICIO (PAAS); LOS SERVICIOS DE INVESTIGACIÓN CIENTÍFICA CON FINES MÉDICOS; LOS SERVICIOS DE ARQUITECTURA Y DE PLANIFICACIÓN URBANA; CIERTOS SERVICIOS DE DISEÑO, POR EJEMPLO: EL DISEÑO INDUSTRIAL, EL DISEÑO DE SOFTWARE Y DE SISTEMAS INFORMÁTICOS, EL DISEÑO DE INTERIORES, LOS SERVICIOS DE DISEÑADORES DE EMBALAJES, EL DISEÑO DE ARTES GRÁFICAS, EL DISEÑO DE MODA; LOS PERITAJES (TRABAJOS DE INGENIEROS); LA PROSPECCIÓN DE PETRÓLEO, GAS Y MINERÍA.

**DESCRIPCION DE ETIQUETA:** MARCA GRÁFICA REALIZADA CON UN IMAGOTIPO, EL ICONO ESTA CONFORMADO POR UNA ESTRUCTURA RECTANGULAR ALARGADA CON UNA B PEQUEÑA BLANCA CON EL CENTRO COLOR NARANJA, DEBAJO EL NOMBRE DE LA MARCA BILOL CON LA TIPOGRAFÍA (BITSUMISHI PRO)EN COLOR AZUL MARINO, COLOR QUE REPRESENTA LA INTEGRIDAD Y PROFESIONALISMO DE NUESTRA MARCA.

**TRAMITANTE:** YESLANIA ANDREINA VALENZUELA FLORES

**Insc. 2024-002460 del 19 DE MARZO DE 2024**

**NOMBRE DE LA MARCA:** BILOL

**SOLICITADA POR:** RECETUR PLUS, C.A. Domicilio: CALLE ESTE 2 ENTRE LA ESQUINA DE PELIGRO Y CLINICA LUIS RAZETTI AL LADO DEL PUENTE REPUBLICA, LOCAL S/N, SECTOR LA CANDELARIA CARACAS DISTRITO CAPITALDEL País: VENEZUELA



**EN CLASE:** 3

**PARA DISTINGUIR:** SECTOR FARMACEUTICO, LAS PREPARACIONES DE HIGIENE EN CUANTO PRODUCTOS DE TOCADOR; LAS TOALLITAS IMPREGNADAS DE LOCIONES COSMÉTICAS; LOS DESODORANTES PARA PERSONAS O ANIMALES; LAS PREPARACIONES PARA PERFUMAR EL AMBIENTE; LAS PEGATINAS DECORATIVAS PARA UÑAS; LA CERA PARA PULIR; EL PAPEL DE LIJA.

**DESCRIPCION DE ETIQUETA:** MARCA GRÁFICA REALIZADA CON UN IMAGOTIPO, EL ICONO ESTA CONFORMADO POR UNA ESTRUCTURA RECTANGULAR ALARGADA CON UNA B PEQUEÑA BLANCA CON EL CENTRO COLOR NARANJA, DEBAJO EL NOMBRE DE LA MARCA BILOL CON LA TIPOGRAFÍA (BITSUMISHI PRO)EN COLOR AZUL MARINO, COLOR QUE REPRESENTA LA INTEGRIDAD Y PROFESIONALISMO DE NUESTRA MARCA.

**TRAMITANTE:** YESLANIA ANDREINA VALENZUELA FLORES

**Insc. 2024-002461 del 19 DE MARZO DE 2024**

**NOMBRE DE LA MARCA:** BILOL

**SOLICITADA POR:** RECETUR PLUS, C.A. Domicilio: CALLE ESTE 2 ENTRE LA ESQUINA DE PELIGRO Y CLINICA LUIS RAZETTI AL LADO DEL PUENTE REPUBLICA, LOCAL S/N, SECTOR LA CANDELARIA CARACAS DISTRITO CAPITALDEL País: VENEZUELA

**EN CLASE:** 10

**PARA DISTINGUIR:** SECTOR FARMACEUTICO, LAS VENDAS DE SUJECIÓN, LAS VENDAS ORTOPÉDICAS; LAS PRENDAS ESPECIALES PARA USO MÉDICO, POR EJEMPLO: LA ROPA DE COMPRESIÓN, LAS MEDIAS PARA VARICES, LAS CAMISAS DE FUERZA, EL CALZADO ORTOPÉDICO; LOS ARTÍCULOS, INSTRUMENTOS Y DISPOSITIVOS PARA LA MENSTRUACIÓN, LA ANTICONCEPCIÓN Y EL PARTO, POR EJEMPLO: LAS COPAS MENSTRUALES, LOS PESARIOS, LOS PRESERVATIVOS, LOS COLCHONES PARA EL PARTO, LOS FÓRCEPS; LOS ARTÍCULOS Y DISPOSITIVOS TERAPÉUTICOS Y PROTÉSICOS DE MATERIALES ARTIFICIALES O SINTÉTICOS PARA IMPLANTACIÓN, POR EJEMPLO: LOS IMPLANTES QUIRÚRGICOS COMPUESTOS DE MATERIALES ARTIFICIALES, LAS PRÓTESIS MAMARIAS, LOS MARCAPASOS CEREBRALES, LOS IMPLANTES BIODEGRADABLES DE FIJACIÓN ÓSEA; LOS MUEBLES ESPECIALES PARA USO MÉDICO, POR EJEMPLO: LOS SILLONES PARA USO MÉDICO O DENTAL, LOS COLCHONES DE AIRE PARA USO MÉDICO, LAS MESAS DE OPERACIONES.

**DESCRIPCION DE ETIQUETA:** MARCA GRÁFICA REALIZADA CON UN IMAGOTIPO, EL ICONO ESTA CONFORMADO POR UNA ESTRUCTURA RECTANGULAR ALARGADA CON UNA B PEQUEÑA BLANCA CON EL CENTRO COLOR NARANJA, DEBAJO EL NOMBRE DE LA MARCA BILOL CON LA TIPOGRAFÍA (BITSUMISHI PRO)EN COLOR AZUL MARINO, COLOR QUE REPRESENTA LA INTEGRIDAD Y PROFESIONALISMO DE NUESTRA MARCA.

**TRAMITANTE:** YESLANIA ANDREINA VALENZUELA FLORES

**Insc. 2024-002462 del 19 DE MARZO DE 2024**

**NOMBRE DE LA MARCA:** PTF

**SOLICITADA POR:** PEGATAMKE FUERTE, C.A. Domicilio: AV 49E CASA NRO 173-65 BARRIO 24 DE JULIO EL SILENCIO ZULIA ZONA POSTAL 4001 País: VENEZUELA



**EN CLASE:** 1

**PARA DISTINGUIR:** PEGAMENTO PARA USO INDUSTRIAL. PEGAMENTO PARA REPARAR OBJETOS ROTOS.

**DESCRIPCION DE ETIQUETA:** LA PRESENTE ETIQUETA ESTÁ FORMADA POR LAS LETRAS PTF ESCRITAS EN LETRAS MAYÚSCULA EN FORMA GRUESA EN COLOR BLANCO CON SUS BORDES EN COLOR NEGRO PEGADAS UNA A LAS OTRAS QUEDANDO LA LETRA F EN EL CENTRO Y LA MITAD DE LA OTRAS DOS SE REIVINDICA EL CONJUNTO DESCRITO MÁS LOS COLORES CONTENTIVOS EN LA MISMA.

**TRAMITANTE:** JOSE GREGORIO MORAN MORAN

**Insc. 2024-002463 del 19 DE MARZO DE 2024**

**NOMBRE DE LA MARCA:** RG RAGA

**SOLICITADA POR:** TORRES MAYRA Domicilio: CABUDARE, ESTADO LARA. País: VENEZUELA, ROAS LUIS Domicilio: CABUDARE, ESTADO LARA. País: VENEZUELA



**EN CLASE:** 12

**PARA DISTINGUIR:** PISTONES, EMPACADURAS, ANILLOS Y CAMISAS PARA VEHÍCULOS.

**DESCRIPCION DE ETIQUETA:** LA PRESENTE ETIQUETA ESTÁ FORMADA POR LAS LETRAS RG EN COLOR NEGRO DANDO LA IMPRESIÓN DE QUE LA LETRA G SE INSERTA EN LA R Y SIENDO PARTE DE ESTA ABAJO LA PALABRA RAGA ESCRITAS EN LETRAS MAYÚSCULAS GRUESAS EN COLOR NEGRO TODO ESTO EN UN FONDO DE COLOR VERDE SE REIVINDICA EL CONJUNTO DESCRITO MÁS LOS COLORES MENCIONADOS EN LA MISMA.

**TRAMITANTE:** ROAS LUIS

**Insc. 2024-002464 del 19 DE MARZO DE 2024**

**NOMBRE DE LA MARCA:** EXPANSORAS

**SOLICITADA POR:** CLAUDIA NUÑEZ AGUILERA Domicilio: CARACAS País: VENEZUELA



**EN CLASE:** 41

**PARA DISTINGUIR:** EDUCACIÓN; FORMACIÓN; SERVICIOS DE ENTRETENIMIENTO; ACTIVIDADES SOCIALES EDUCATIVAS Y CULTURALES; ORGANIZACIÓN Y DIRECCIÓN DE CONFERENCIAS, DIALOGOS, ENCUENTROS EDUCATIVOS; PUBLICACIÓN DE LIBROS Y TEXTOS EDUCATIVOS SOBRE CRECIMIENTO Y CONOCIMIENTO PERSONAL, HERRAMIENTAS DE VIDA PARA LA TRANSFORMACIÓN PERSONAL, SALUD MENTAL.

**DESCRIPCION DE ETIQUETA:** CONSISTE EN UNA ETIQUETA CUADRADA EN LA QUE SE LEE, EN EL CENTRO, LA PALABRA EXPANSORAS, ESCRITA EN LETRA MOLDE CARACTERÍSTICA, MINÚSCULAS, DE TRAZO SEMIGRUESO Y DE COLOR BLANCO. EN LA PARTE SUPERIOR DE ESTA PALABRA SE APRECIA UN ISOTIPO COMPUESTO POR LA UNIÓN DE LA LETRA E CON LA LETRA X, FORMANDO UN SÍMBOLO DE INFINITO, DE COLOR BLANCO. EN EL FONDO DE LA ETIQUETA SE OBSERVA EN DEGRADO LOS COLORES MORADO (PALETA DE COLOR #7843DC), FUCSIA (PALETA DE COLOR #E3599F), Y NARANJA (PALETA DE COLOR #FD8218), QUE VAN DE IZQUIERDA A DERECHA. SE REIVINDICA EL CONJUNTO DESCRITO.

**TRAMITANTE:** CLAUDIA NUÑEZ AGUILERA

**Insc. 2024-002465 del 19 DE MARZO DE 2024**

**NOMBRE DE LA MARCA:** ACIFOL

**SOLICITADA POR:** RECETUR PLUS, C.A. Domicilio: CALLE ESTE 2 ENTRE LA ESQUINA DE PELIGRO Y CLINICA LUIS RAZETTI AL LADO DEL PUENTE REPUBLICA, LOCAL S/N, SECTOR LA CANDELARIA CARACAS DISTRITO CAPITAL DEL País: VENEZUELA

**EN CLASE:** 5

**PARA DISTINGUIR:** SECTOR FARMACEUTICO? LOS PRODUCTOS DE HIGIENE PERSONAL QUE NO SEAN DE TOCADOR;? LOS PAÑALES PARA BEBES Y PARA LA INCONTINENCIA;? LOS DESODORANTES QUE NO SEAN PARA PERSONAS O ANIMALES;? LOS CHAMPÚS, LOS JABONES, LAS LOCIONES Y LOS DENTÍFRICOS MEDICINALES;? LOS SUPLEMENTOS ALIMENTICIOS DESTINADOS A COMPLETAR UNA DIETA NORMAL O A BENEFICIAR LA SALUD;? LOS SUSTITUTIVOS DE COMIDAS Y LOS ALIMENTOS Y BEBIDAS DIETÉTICAS PARA USO MÉDICO O VETERINARIO.

**DESCRIPCION DE ETIQUETA:** EL LOGO ESTA REPRESENTADO EN UN ISOLOGO CONFORMADO POR EL NOMBRE DE LA MARCA ACIFOL CON LA TIPOGRAFÍA DIGITAL-SERIAL-EXTRABOLD-REGULARLTALIC, EL LOGO ESTA COMPUESTO POR DOS PARTES DE UNA MEDICINA, TIPO PÍLDORA REPRESENTANDO EL PRODUCTO DE LA MARCA, LOS DOS COLORES UTILIZADOS SON AZUL OSCURO Y NARANJA, AMBOS ESCOGIDOS YA QUE TRASMITEN VITALIDAD, ENERGÍA Y PROFESIONALISMO AL CONSUMIDOR FINAL.

**TRAMITANTE:** YESLANIA ANDREINA VALENZUELA FLORES



**Insc. 2024-002467 del 19 DE MARZO DE 2024**

**NOMBRE DE LA MARCA:** ACIFOL

**SOLICITADA POR:** RECETUR PLUS, C.A. Domicilio: CALLE ESTE 2 ENTRE LA ESQUINA DE PELIGRO Y CLINICA LUIS RAZETTI AL LADO DEL PUENTE REPUBLICA, LOCAL S/N, SECTOR LA CANDELARIA CARACAS DISTRITO CAPITAL DEL País: VENEZUELA

**EN CLASE:** 1

**PARA DISTINGUIR:** SECTOR FARMACÉUTICO. EL PAPEL SENSIBLE; LOS COMPUESTOS PARA LA REPARACIÓN DE NEUMÁTICOS; LA SAL DE CONSERVACIÓN QUE NO SEA PARA CONSERVAR ALIMENTOS; CIERTOS ADITIVOS DESTINADOS A LA INDUSTRIA ALIMENTARIA, POR EJEMPLO: LA PECTINA, LA LECITINA, LAS ENZIMAS Y LOS CONSERVADORES QUÍMICOS; CIERTOS INGREDIENTES UTILIZADOS EN LA FABRICACIÓN DE PRODUCTOS COSMÉTICOS Y PRODUCTOS FARMACÉUTICOS, POR EJEMPLO: LAS VITAMINAS, LOS CONSERVADORES Y LOS ANTIOXIDANTES; CIERTAS MATERIAS FILTRANTES, POR EJEMPLO: LAS SUSTANCIAS MINERALES, LAS SUSTANCIAS VEGETALES Y LOS MATERIALES CERÁMICOS EN PARTÍCULAS.

**DESCRIPCION DE ETIQUETA:** EL LOGO ESTA REPRESENTADO EN UN ISOLOGO CONFORMADO POR EL NOMBRE DE LA MARCA ACIFOL CON LA TIPOGRAFÍA DIGITAL-SERIAL-EXTRABOLD-REGULARLTALIC, EL LOGO ESTA COMPUESTO POR DOS PARTES DE UNA MEDICINA, TIPO PÍLDORA REPRESENTANDO EL PRODUCTO DE LA MARCA, LOS DOS COLORES UTILIZADOS SON AZUL OSCURO Y NARANJA, AMBOS ESCOGIDOS YA QUE TRASMITEN VITALIDAD, ENERGÍA Y PROFESIONALISMO AL CONSUMIDOR FINAL.

**TRAMITANTE:** YESLANIA ANDREINA VALENZUELA FLORES



**Insc. 2024-002468 del 19 DE MARZO DE 2024****NOMBRE DE LA MARCA:** ACIFOL**SOLICITADA POR:** RECETUR PLUS, C.A. Domicilio: CALLE ESTE 2 ENTRE LA ESQUINA DE PELIGRO Y CLINICA LUIS RAZETTI AL LADO DEL PUENTE REPUBLICA, LOCAL S/N, SECTOR LA CANDELARIA CARACAS DISTRITO CAPITALDEL País: VENEZUELA**EN CLASE:** 3**PARA DISTINGUIR:** SECTOR FARMACÉUTICO LAS PREPARACIONES DE HIGIENE EN CUANTO PRODUCTOS DE TOCADOR; LAS TOALLITAS IMPREGNADAS DE LOCIONES COSMÉTICAS; LOS DESODORANTES PARA PERSONAS O ANIMALES; LAS PREPARACIONES PARA PERFUMAR EL AMBIENTE; LAS PEGATINAS DECORATIVAS PARA UÑAS; LA CERA PARA PULIR;EL PAPEL DE LIJA.**DESCRIPCION DE ETIQUETA:** EL LOGO ESTA REPRESENTADO EN UN ISOLOGO CONFORMADO POR EL NOMBRE DE LA MARCA ACIFOL CON LA TIPOGRAFÍA DIGITAL-SERIAL-EXTRABOLD-REGULARLTALIC, EL LOGO ESTA COMPUESTO POR DOS PARTES DE UNA MEDICINA, TIPO PÍLDORA REPRESENTANDO EL PRODUCTO DE LA MARCA, LOS DOS COLORES UTILIZADOS SON AZUL OSCURO Y NARANJA, AMBOS ESCOGIDOS YA QUE TRASMITEN VITALIDAD, ENERGÍA Y PROFESIONALISMO AL CONSUMIDOR FINAL.**TRAMITANTE:** YESLANIA ANDREINA VALENZUELA FLORES**Insc. 2024-002469 del 19 DE MARZO DE 2024****NOMBRE DE LA MARCA:** ACIFOL**SOLICITADA POR:** RECETUR PLUS, C.A. Domicilio: CALLE ESTE 2 ENTRE LA ESQUINA DE PELIGRO Y CLINICA LUIS RAZETTI AL LADO DEL PUENTE REPUBLICA, LOCAL S/N, SECTOR LA CANDELARIA CARACAS DISTRITO CAPITALDEL País: VENEZUELA**EN CLASE:** 10**PARA DISTINGUIR:** SECTOR FARMACÉUTICO, LAS VENDAS DE SUJECIÓN, LAS VENDAS ORTOPÉDICAS; LAS PRENDAS ESPECIALES PARA USO MÉDICO, POR EJEMPLO: LA ROPA DE COMPRESIÓN, LAS MEDIAS PARA VARICES, LAS CAMISAS DE FUERZA, EL CALZADO ORTOPÉDICO; LOS ARTÍCULOS, INSTRUMENTOS Y DISPOSITIVOS PARA LA MENSTRUACIÓN, LA ANTICONCEPCIÓN Y EL PARTO, POR EJEMPLO: LAS COPAS MENSTRUALES, LOS PESARIOS, LOS PRESERVATIVOS, LOS COLCHONES PARA EL PARTO, LOS FÓRCEPS; LOS ARTÍCULOS Y DISPOSITIVOS TERAPÉUTICOS Y PROTÉSICOS DE MATERIALES ARTIFICIALES O SINTÉTICOS PARA IMPLANTACIÓN, POR EJEMPLO: LOS IMPLANTES QUIRÚRGICOS COMPUESTOS DE MATERIALES ARTIFICIALES, LAS PRÓTESIS MAMARIAS, LOS MARCAPASOS CEREBRALES, LOS IMPLANTES BIODEGRADABLES DE FIJACIÓN ÓSEA; LOS MUEBLES ESPECIALES PARA USO MÉDICO, POR EJEMPLO: LOS SILLONES PARA USO MÉDICO O DENTAL, LOS COLCHONES DE AIRE PARA USO MÉDICO, LAS MESAS DE OPERACIONES**DESCRIPCION DE ETIQUETA:** EL LOGO ESTA REPRESENTADO EN UN ISOLOGO CONFORMADO POR EL NOMBRE DE LA MARCA ACIFOL CON LA TIPOGRAFÍA DIGITAL-SERIAL-EXTRABOLD-REGULARLTALIC, EL LOGO ESTA COMPUESTO POR DOS PARTES DE UNA MEDICINA, TIPO PÍLDORA REPRESENTANDO EL PRODUCTO DE LA MARCA, LOS DOS COLORES UTILIZADOS SON AZUL OSCURO Y NARANJA, AMBOS ESCOGIDOS YA QUE TRASMITEN VITALIDAD, ENERGÍA Y PROFESIONALISMO AL CONSUMIDOR FINAL.**TRAMITANTE:** YESLANIA ANDREINA VALENZUELA FLORES

**Insc. 2024-002471 del 19 DE MARZO DE 2024**

**NOMBRE DE LA MARCA:** ACIFOL

**SOLICITADA POR:** RECETUR PLUS, C.A. Domicilio: CALLE ESTE 2 ENTRE LA ESQUINA DE PELIGRO Y CLINICA LUIS RAZETTI AL LADO DEL PUENTE REPUBLICA, LOCAL S/N, SECTOR LA CANDELARIA CARACAS DISTRITO CAPITALDEL País: VENEZUELA

**EN CLASE:** 42

**PARA DISTINGUIR:** SECTOR FARMACÉUTICO. LOS SERVICIOS DE INGENIEROS Y CIENTÍFICOS ENCARGADOS DE EFECTUAR EVALUACIONES, ESTIMACIONES, INVESTIGACIONES E INFORMES EN LOS ÁMBITOS CIENTÍFICO Y TECNOLÓGICO, INCLUIDOS LOS SERVICIOS DE CONSULTORÍA TECNOLÓGICA; LOS SERVICIOS TECNOLÓGICOS E INFORMÁTICOS SOBRE LA SEGURIDAD DE LOS DATOS INFORMÁTICOS Y LA INFORMACIÓN PERSONAL Y FINANCIERA, ASÍ COMO LA DETECCIÓN DEL ACCESO NO AUTORIZADO A DATOS E INFORMACIÓN, POR EJEMPLO: LOS SERVICIOS DE PROTECCIÓN ANTIVIRUS (INFORMÁTICA), LOS SERVICIOS DE CIFRADO DE DATOS, LA VIGILANCIA ELECTRÓNICA DE INFORMACIÓN DE IDENTIFICACIÓN PERSONAL PARA DETECTAR LA USURPACIÓN DE IDENTIDAD POR INTERNET; EL SOFTWARE COMO SERVICIO (SAAS), LA PLATAFORMA COMO SERVICIO (PAAS); LOS SERVICIOS DE INVESTIGACIÓN CIENTÍFICA CON FINES MÉDICOS; LOS SERVICIOS DE ARQUITECTURA Y DE PLANIFICACIÓN URBANA; CIERTOS SERVICIOS DE DISEÑO, POR EJEMPLO: EL DISEÑO INDUSTRIAL, EL DISEÑO DE SOFTWARE Y DE SISTEMAS INFORMÁTICOS, EL DISEÑO DE INTERIORES, LOS SERVICIOS DE DISEÑADORES DE EMBALAJES, EL DISEÑO DE ARTES GRÁFICAS, EL DISEÑO DE MODA; LOS PERITAJES (TRABAJOS DE INGENIEROS); LA PROSPECCIÓN DE PETRÓLEO, GAS Y MINERÍA.

**DESCRIPCION DE ETIQUETA:** EL LOGO ESTA REPRESENTADO EN UN ISOLOGO CONFORMADO POR EL NOMBRE DE LA MARCA ACIFOL CON LA TIPOGRAFÍA DIGITAL-SERIAL-EXTRABOLD-REGULARLTALIC, EL LOGO ESTA COMPUESTO POR DOS PARTES DE UNA MEDICINA, TIPO PÍLDORA REPRESENTANDO EL PRODUCTO DE LA MARCA, LOS DOS COLORES UTILIZADOS SON AZUL OSCURO Y NARANJA, AMBOS ESCOGIDOS YA QUE TRASMITEN VITALIDAD, ENERGÍA Y PROFESIONALISMO AL CONSUMIDOR FINAL.

**TRAMITANTE:** YESLANIA ANDREINA VALENZUELA FLORES



**Insc. 2024-002472 del 19 DE MARZO DE 2024**

**NOMBRE DE LA MARCA:** ACIFOL

**SOLICITADA POR:** RECETUR PLUS, C.A. Domicilio: CALLE ESTE 2 ENTRE LA ESQUINA DE PELIGRO Y CLINICA LUIS RAZETTI AL LADO DEL PUENTE REPUBLICA, LOCAL S/N, SECTOR LA CANDELARIA CARACAS DISTRITO CAPITALDEL País: VENEZUELA

**EN CLASE:** 44

**PARA DISTINGUIR:** SECTOR FARMACÉUTICO LOS SERVICIOS HOSPITALARIOS; LOS SERVICIOS DE TELEMEDICINA; LOS SERVICIOS DE ODONTOLOGÍA, OPTOMETRÍA Y SALUD MENTAL; LOS SERVICIOS DE CLÍNICAS MÉDICAS Y LOS SERVICIOS DE ANÁLISIS MÉDICOS PRESTADOS POR LABORATORIOS MÉDICOS CON FINES DIAGNÓSTICOS Y TERAPÉUTICOS, TALES COMO LOS EXÁMENES RADIOGRÁFICOS Y LAS EXTRACCIONES DE SANGRE; LOS SERVICIOS TERAPÉUTICOS, POR EJEMPLO: LA FISIOTERAPIA Y LOGOPEDIA; EL ASESORAMIENTO EN MATERIA DE FARMACIA Y LA PREPARACIÓN DE RECETAS MÉDICAS POR FARMACÉUTICOS; LOS SERVICIOS DE BANCOS DE SANGRE Y LOS SERVICIOS DE BANCOS DE TEJIDOS HUMANOS; LOS



SERVICIOS DE CASAS DE CONVALECENCIA Y DE CASAS DE REPOSO; EL ASESORAMIENTO SOBRE DIETÉTICA Y NUTRICIÓN; LOS SERVICIOS DE ESTACIONES TERMALES; LOS SERVICIOS DE INSEMINACIÓN ARTIFICIAL Y DE FECUNDACIÓN IN VITRO; LA CRÍA DE ANIMALES; EL ASEO DE ANIMALES; LA PERFORACIÓN CORPORAL Y LOS SERVICIOS DE TATUAJE; LOS SERVICIOS EN RELACIÓN CON LA JARDINERÍA, POR EJEMPLO: LOS SERVICIOS DE VIVEROS, EL DISEÑO DE PARQUES Y JARDINES, LOS SERVICIOS DE JARDINEROS PAISAJISTAS, EL MANTENIMIENTO DEL CÉSPED; LOS SERVICIOS EN RELACIÓN CON EL ARTE FLORAL, POR EJEMPLO: LOS ARREGLOS FLORALES, LA CONFECCIÓN DE CORONAS; LA ELIMINACIÓN DE MALAS HIERBAS, LOS SERVICIOS DE CONTROL DE PLAGAS PARA LA AGRICULTURA, LA ACUICULTURA, LA HORTICULTURA Y LA SILVICULTURA

**DESCRIPCION DE ETIQUETA:** EL LOGO ESTA REPRESENTADO EN UN ISOLOGO CONFORMADO POR EL NOMBRE DE LA MARCA ACIFOL CON LA TIPOGRAFÍA DIGITAL-SERIAL-EXTRABOLD-REGULARLTALIC, EL LOGO ESTA COMPUESTO POR DOS PARTES DE UNA MEDICINA, TIPO PÍLDORA REPRESENTANDO EL PRODUCTO DE LA MARCA, LOS DOS COLORES UTILIZADOS SON AZUL OSCURO Y NARANJA, AMBOS ESCOGIDOS YA QUE TRASMITEN VITALIDAD, ENERGÍA Y PROFESIONALISMO AL CONSUMIDOR FINAL.

**TRAMITANTE:** YESLANIA ANDREINA VALENZUELA FLORES

**Insc. 2024-002473 del 19 DE MARZO DE 2024**

**NOMBRE DE LA MARCA:** FERCA

**SOLICITADA POR:** COMERCIALIZADORA DE LUBRICANTES FERCA, C.A Domicilio: CTRA N AV 62 LOCAL NRO S/N SECTOR EL JABILLO EL DANTO ZULIA ZONA POSTAL 4019 País: VENEZUELA

**EN CLASE:** 4

**PARA DISTINGUIR:** ACEITES Y GRASAS PARA USO INDUSTRIAL; LUBRICANTES PARA MOTORES Y MAQUINARIA. GRASAS LUBRICANTES. PRODUCTOS PARA LA CONSERVACIÓN DE MOTORES Y MAQUINARIA. ACEITES PARA CADENAS. ACEITES PARA COMPRESORES. ACEITES PARA MOTORES. ACEITES PARA TRANSMISIONES. ACEITES PARA TURBINAS. ACEITES HIDRÁULICOS. ACEITES REFRIGERANTES. GRASAS PARA MOTORES. MEZCLAS DE LUBRICANTES Y COMBUSTIBLES PARA MOTORES. MEZCLAS LUBRICANTES PARA VEHÍCULOS.

**DESCRIPCION DE ETIQUETA:** EL LOGOTIPO ESTÁ COMPUESTO ÚNICAMENTE POR EL NOMBRE DE LA MARCA, QUE CORRESPONDE A LA PALABRA "FERCA" Y CORRESPONDIENTE A LA FUENTE TIPOGRÁFICA ZONA PRO ULTRA ITALIC, CUYA ÚNICA MODIFICACIÓN SE APRECIA EN LA LETRA "A" LA CUAL CARECE DE SU LÍNEA HORIZONTAL DEL CENTRO. TODAS LAS LETRAS ESTÁN EN MAYÚSCULAS, SIENDO LAS LETRAS "FERC" DE COLOR ROJO Y LA LETRA "A" DE COLOR BLANCO. TODO ESTÁ UBICADO DE FORMA PERFECTAMENTE CENTRADA SOBRE UN RECTÁNGULO NEGRO DE FONDO, CUYA SEPARACIÓN DE SUS BORDES CON RESPECTO A LOS BORDES DEL NOMBRE ES DE 40 PÍXELES. FERCA ES UNA PALABRA DE FANTASÍA CREADA PARA IDENTIFICAR NUESTROS PRODUCTOS Y SIN UN SIGNIFICADO PARTICULAR, ES UNA PALABRA ESCRITA EN IDIOMA CASTELLANO POR LO CUAL NO REQUIERE TRADUCCIÓN. SE REIVINDICA EL CONJUNTO DESCRITO EN SU TOTALIDAD

**TRAMITANTE:** PRIETO PUENTE CARMEN ESTHELA



**Insc. 2024-002474 del 19 DE MARZO DE 2024**

**NOMBRE DE LA MARCA:** ESYBO

**SOLICITADA POR:** JORGE FELIX ESCOBAR BOUDEWYN Domicilio: CALLE 119 EDIF SAUGAL PISO 12 APT C URB LOS MANGOS VALENCIA CARABOBO ZONA POSTAL 2001 País: VENEZUELA



**EN CLASE: 7**

**PARA DISTINGUIR:** EQUIPO Y MAQUINARIA PARA LA INDUSTRIA. MÁQUINAS DE LLENADO PARA PRODUCTOS. MÁQUINAS TAPADORAS DE BOTELLAS Y ENVASES. MÁQUINAS ETIQUETADORAS DE ENVASES Y BOLSAS. MÁQUINAS EMPAQUETADORAS INDUSTRIALES. MÁQUINAS LOTEADORAS. ALIMENTADOR ROTATIVO. MÁQUINAS CODIFICADORAS. BANDAS TRANSPORTADORAS. MÁQUINAS ENCAPSULADORAS. MÁQUINAS ACUMULADORES ROTATIVOS.

**DESCRIPCION DE ETIQUETA:** EL LOGOTIPO ESTÁ COMPUESTO POR DOS ELEMENTOS, QUE SON EL NOMBRE DE LA MARCA Y EL ISOTIPO. EL NOMBRE DE LA MARCA CORRESPONDE A LA PALABRA "ESYBO" CON TODAS SUS LETRAS EN MAYUSCULA, PERTENECIENTE A LA FUENTE TIPOGRAFICA COASTAL ROUGH SIN MODIFICACIONES, Y DE COLOR NEGRO. EN CUANTO AL ISOTIPO, SE ENCUENTRA AL LADO IZQUIERDO DEL NOMBRE DE LA MARCA, A 15 PÍXELES DE SEPARACIÓN, Y PERFECTAMENTE CENTRADO EN SENTIDO HORIZONTAL CON RESPECTO AL NOMBRE DE LA MARCA. EL ISOTIPO CORRESPONDE A LA DECONSTRUCCIÓN DE DOS FIGURAS DE GOTAS, UNA COLOR GRIS Y LA OTRA COLOR ROJO, AMBAS SON REPRESENTADAS SOLAMENTE COMO UNA LÍNEA DE CONTOURNO CON 10 PÍXELES DE GROSOR. EN EL CASO DE LA GOTA GRIS, SE COMPLETA SOLAMENTE HASTA EL FINAL DE LA CURVATURA INFERIOR, HACIA LA DERECHA. JUSTO AL FINALIZAR ESE TRAMO DE LA GOTA GRIS, COMIENZA A DIBUJARSE LA GOTA ROJA, SUPERPONIENDO A ESE TRAMO FINAL DE LA GOTA GRIS, Y COMPLETANDO LA CURVA INFERIOR HACIA EL LADO IZQUIERDO, TERMINANDO JUSTAMENTE A LA PAR DEL BORDE DE LA CURVATURA INFERIOR DE LA GOTA GRIS. LA REPRESENTACIÓN DE LA GOTA ROJA, SE COMPLETA CON LA CONTINUACIÓN DE SU SILUETA, SEPARADA DE LA MISMA, EN FORMA DE TRAPECIO INCLINADO HACIA LA DERECHA, SIGUIENDO LA MISMA INCLINACIÓN QUE EL LADO IZQUIERDO DE LA GOTA GRIS, Y YUXTAPUESTO EN SU ESQUINA INFERIOR DERECHA, CON EL VÉRTICE DE INICIO DEL PRIMER TRAMO DE LA GOTA ROJA. LA SEPARACIÓN ENTRE LA GOTA GRIS Y EL TRAPECIO QUE COMPLETA LA GOTA ROJA ES DE 5 PÍXELES. ESYBO ES UNA PALABRA DE FANTASÍA COMPUESTA POR LA UNIÓN DE DOS TERMINOS QUE CONFORMAN LAS SÍLABAS INICIALES DEL NOMBRE DEL DUEÑO DE LA MARCA. ES UNA PALABRA COMPUESTA ESCRITA EN ESPAÑOL, NO TIENE TRADUCCIÓN A NINGÚN OTRO IDIOMA. SE REIVINDICA EL CONJUNTO DESCRITO EN SU TOTALIDAD.

**TRAMITANTE:** PRIETO PUENTE CARMEN ESTHELA

**Insc. 2024-002475 del 19 DE MARZO DE 2024**

**NOMBRE DE LA MARCA:** DHOGAR

**SOLICITADA POR:** DHOGAR SUMINISTROS, C.A. Domicilio: CTRA VIA COLON LOCAL NRO 7-64 SECTOR AGUAS CALIENTES URENA TACHIRA ZONA POSTAL 5048 País: VENEZUELA

**EN CLASE: 3**

**PARA DISTINGUIR:** PRODUCTOS DE PERFUMERÍA, ACEITES ESENCIALES, GEL ANTIBACTERIAL, DENTÍFRICOS, PRODUCTOS DE HIGIENE PERSONAL COMO CHAMPÚ Y ACONDICIONADOR. PREPARACIONES PARA LIMPIAR, PULIR, DESENGRASAR Y RASPAR EN LA INDUSTRIA.

**DESCRIPCION DE ETIQUETA:** ESTE LOGOTIPO REALMENTE CONSTITUYE A UN IMAGOTIPO, YA QUE EL NOMBRE DE LA MARCA ESTÁ INSCRITO DENTRO DE LA COMPOSICIÓN FORMAL DEL LOGO. EN PRIMERA INSTANCIA TENEMOS QUE EL NOMBRE DE LA MARCA ESTÁ COMPUESTO POR DOS SECCIONES, LA PRIMERA CONSTITUYE ÚNICAMENTE A UNA LETRA "D" MAYÚSCULA, COLOREADA CON UN DEGRADADO QUE VA DE AZUL EN SU TRAMO MÁS CLARO, A AZUL EN SU



TRAMO MÁS OSCURO, ESTA LETRA TIENE UNA LÍNEA DE TRAZO BLANCA DE 5 PÍXELES DE GROSOR, ESTÁ INCLINADA 30° HACIA LA IZQUIERDA Y EL AGUJERO CENTRAL DE LA LETRA 'D' ESTÁ COLOREADO CON UN DEGRADADO QUE VA DE AZUL CIELO EN SU PARTE MÁS CLARA, A AZUL EN SU PARTE MÁS OSCURA. DEBAJO DE LA LETRA 'D' SE UBICA LA OTRA PARTE DEL NOMBRE DE LA MARCA, QUE CORRESPONDE A LA PALABRA 'HOGAR' CON TODAS SUS LETRAS EN MAYÚSCULA, TIENE UNA LÍNEA DE TRAZO BLANCA DE 2 PÍXELES DE GROSOR, Y ESTÁ COLOREADA POR UN DEGRADADO QUE VA DE NARANJA A ROJO FUCSIA. ESTA PALABRA TIENE UNA INCLINACIÓN DE 25° HACIA LA DERECHA, ES UN 75% MÁS PEQUEÑA QUE LA LETRA 'D' Y TANTO LA LETRA 'D' COMO LA PALABRA 'HOGAR' CORRESPONDE A LA FUENTE TIPOGRÁFICA MAZZARD H BLACK, SIN MODIFICACIONES. ESTE NOMBRE DE LA MARCA ESTÁ UBICADO SOBRE 3 ÓVALOS SUPERPUESTOS ENTRE SÍ. EL PRIMER ÓVALO (EL DEL FONDO) TIENE UNA INCLINACIÓN DE 30° HACIA LA IZQUIERDA, Y SU BORDE SE SEPARA A 20 PÍXELES DE DISTANCIA DEL PUNTO MÁS PRÓXIMO CON EL BORDE DE LA PALABRA 'HOGAR?', ESTE ÓVALO ESTÁ COLOREADO CON UN DEGRADADO QUE ABARCA TODO EL ESPECTRO CROMÁTICO O COLORES DEL ARCOÍRIS, PERO CON UN ORDEN QUE VA DE IZQUIERDA A DERECHA COMO: AMARILLO, VERDE, AZUL, ROSADO, NARANJA Y ROJO COMO COLORES BASE INTERMEDIOS (YA QUE TÉCNICAMENTE LA CANTIDAD DE COLORES QUE TIENE ESTE DEGRADADO ES INFINITA). EL SEGUNDO ÓVALO (EL DEL MEDIO) ES UN 10% DE MENOR TAMAÑO QUE EL ÓVALO DE FONDO, Y ESTÁ COLOREADO CON EL MISMO ESPECTRO DEL ARCOÍRIS QUE EL PRIMER ÓVALO, PERO CON EL ORDEN DE COLORES INVERTIDO DE DERECHA A IZQUIERDA. ESTE ÓVALO TIENE UBICADO SU PUNTO SUPERIOR COINCIDIENDO CON EL PUNTO SUPERIOR DEL ÓVALO DE FONDO. MIENTRAS QUE EL TERCER ÓVALO (EL DEL FRENTE) ES UN 10% DE MENOR TAMAÑO QUE EL ÓVALO DEL MEDIO, TIENE LA MISMA INCLINACIÓN, TAMBIÉN UBICA SU PUNTO SUPERIOR SOBRE EL PUNTO SUPERIOR DE LOS ÓVALOS ANTERIORES, PERO ESTE ÓVALO ESTÁ COLOREADO CON UN DEGRADADO CONCÉNTRICO QUE VA DE AZUL OSCURO EN SU PARTE MÁS OSCURA, A AZUL #0063AB EN SU PARTE MÁS CLARA. ESTE ÓVALO PRESENTA UNA LÍNEA DE TRAZO BLANCA DE 3 PÍXELES DE GROSOR QUE LO RODEA Y HACE UNA LIGERA SOMBRA GRIS DE 2 PÍXELES SOBRE EL ÓVALO DEL MEDIO. LA MARCA ESTÁ CONFORMADA POR LA LETRA D Y LA PALABRA HOGAR, ESCRITA EN MAYÚSCULA, AMBAS PALABRAS ESCRITAS EN CASTELLANO Y NO REQUIERE TRADUCCIÓN, SE REIVINDICA EL CONJUNTO DESCRITO EN SUS FORMAS Y COLORES CON EXCEPCIÓN DE LOS TÉRMINOS GENÉRICOS QUE PUDIERA ENCONTRARSE EN EL.

**TRAMITANTE:** CACERES ORTEGA ARGENIS

---

**Insc. 2024-002476 del 19 DE MARZO DE 2024**

**NOMBRE DE LA MARCA:** LADIP

**SOLICITADA POR:** RECETUR PLUS, C.A. Domicilio: CALLE ESTE 2 ENTRE LA ESQUINA DE PELIGRO Y CLINICA LUIS RAZETTI AL LADO DEL PUENTE REPUBLICA, LOCAL S/N, SECTOR LA CANDELARIA CARACAS DISTRITO CAPITAL DEL País: VENEZUELA

**EN CLASE:** 5

**PARA DISTINGUIR:** SECTOR FARMACEUTICO? LOS PRODUCTOS DE HIGIENE PERSONAL QUE NO SEAN DE TOCADOR;? LOS PAÑALES PARA BEBES Y PARA LA INCONTINENCIA;? LOS DESODORANTES QUE NO SEAN PARA PERSONAS O ANIMALES;? LOS CHAMPÚS, LOS JABONES, LAS LOCIONES Y LOS DENTÍFRICOS MEDICINALES;? LOS SUPLEMENTOS ALIMENTICIOS DESTINADOS A COMPLETAR UNA DIETA NORMAL O A BENEFICIAR LA SALUD;? LOS SUSTITUTIVOS DE COMIDAS Y LOS ALIMENTOS Y BEBIDAS DIETETICOS PARA USO MÉDICO O



VETERINARIO.

**DESCRIPCION DE ETIQUETA:** LA IMAGEN DE MARCA CONSISTE ES UN ISOLOGO EL CUAL COMBINA TEXTO Y SÍMBOLO COMO UNO SOLO CONFORMADO POR EL NOMBRE DE LA MARCA LADIP EN TIPOGRAFÍA (DIGITAL-SERIAL-EXTRABOLD-REGULARLTALIC) EN MAYÚSCULAS Y EN COLOR NEGRO, SOLAPÁNDOSE CON UN RECTÁNGULO COLOR ROJIZO CLARO EL CUAL TRASMITE CALIDEZ Y PASIÓN CON DOS BORDES OPUESTOS REDONDEADOS, DÁNDOLES UN TOQUE ÚNICO Y DIFERENCIADOR.

**TRAMITANTE:** YESLANIA ANDREINA VALENZUELA FLORES

**Insc. 2024-002478 del 19 DE MARZO DE 2024**

**NOMBRE DE LA MARCA:** LADIP

**SOLICITADA POR:** RECETUR PLUS, C.A. Domicilio: CALLE ESTE 2 ENTRE LA ESQUINA DE PELIGRO Y CLINICA LUIS RAZETTI AL LADO DEL PUENTE REPUBLICA, LOCAL S/N, SECTOR LA CANDELARIA CARACAS DISTRITO CAPITALDEL País: VENEZUELA

**EN CLASE:** 1

**PARA DISTINGUIR:** SECTOR FARMACEUTICO.- EL PAPEL SENSIBLE;- LOS COMPUESTOS PARA LA REPARACIÓN DE NEUMÁTICOS;- LA SAL DE CONSERVACIÓN QUE NO SEA PARA CONSERVAR ALIMENTOS;- CIERTOS ADITIVOS DESTINADOS A LA INDUSTRIA ALIMENTARIA, POR EJEMPLO: LA PECTINA, LA LECITINA, LAS ENZIMAS Y LOS CONSERVADORES QUÍMICOS;- CIERTOS INGREDIENTES UTILIZADOS EN LA FABRICACIÓN DE PRODUCTOS COSMÉTICOS Y PRODUCTOS FARMACÉUTICOS, POR EJEMPLO: LAS VITAMINAS, LOS CONSERVADORES Y LOS ANTIOXIDANTES;- CIERTAS MATERIAS FILTRANTES, POR EJEMPLO: LAS SUSTANCIAS MINERALES, LAS SUSTANCIAS VEGETALES Y LOS MATERIALES CERÁMICOS EN PARTÍCULAS

**DESCRIPCION DE ETIQUETA:** LA IMAGEN DE MARCA CONSISTE ES UN ISOLOGO EL CUAL COMBINA TEXTO Y SÍMBOLO COMO UNO SOLO CONFORMADO POR EL NOMBRE DE LA MARCA LADIP EN TIPOGRAFÍA (DIGITAL-SERIAL-EXTRABOLD-REGULARLTALIC) EN MAYÚSCULAS Y EN COLOR NEGRO, SOLAPÁNDOSE CON UN RECTÁNGULO COLOR ROJIZO CLARO EL CUAL TRASMITE CALIDEZ Y PASIÓN CON DOS BORDES OPUESTOS REDONDEADOS, DÁNDOLES UN TOQUE ÚNICO Y DIFERENCIADOR.

**TRAMITANTE:** YESLANIA ANDREINA VALENZUELA FLORES



**Insc. 2024-002479 del 19 DE MARZO DE 2024**

**NOMBRE DE LA MARCA:** LADIP

**SOLICITADA POR:** RECETUR PLUS, C.A. Domicilio: CALLE ESTE 2 ENTRE LA ESQUINA DE PELIGRO Y CLINICA LUIS RAZETTI AL LADO DEL PUENTE REPUBLICA, LOCAL S/N, SECTOR LA CANDELARIA CARACAS DISTRITO CAPITALDEL País: VENEZUELA

**EN CLASE:** 3

**PARA DISTINGUIR:** SECTOR FARMACEUTICO, - LAS PREPARACIONES DE HIGIENE EN CUANTO PRODUCTOS DE TOCADOR;- LAS TOALLITAS IMPREGNADAS DE LOCIONES COSMÉTICAS;- LOS DESODORANTES PARA PERSONAS O ANIMALES;- LAS PREPARACIONES PARA PERFUMAR EL AMBIENTE;- LAS PEGATINAS DECORATIVAS PARA UÑAS;- LA CERA PARA PULIR;- EL PAPEL DE LIJA.

**DESCRIPCION DE ETIQUETA:** LA IMAGEN DE MARCA CONSISTE ES UN ISOLOGO EL CUAL COMBINA TEXTO Y SÍMBOLO COMO UNO SOLO CONFORMADO POR EL NOMBRE DE LA MARCA



LADIP EN TIPOGRAFÍA (DIGITAL-SERIAL-EXTRABOLD-REGULARLTALIC) EN MAYÚSCULAS Y EN COLOR NEGRO, SOLAPÁNDOSE CON UN RECTÁNGULO COLOR ROJIZO CLARO EL CUAL TRASMITE CALIDEZ Y PASIÓN CON DOS BORDES OPUESTOS REDONDEADOS, DÁNDOLES UN TOQUE ÚNICO Y DIFERENCIADOR.

**TRAMITANTE:** YESLANIA ANDREINA VALENZUELA FLORES

**Insc. 2024-002480 del 19 DE MARZO DE 2024**

**NOMBRE DE LA MARCA:** LADIP

**SOLICITADA POR:** RECETUR PLUS, C.A. Domicilio: CALLE ESTE 2 ENTRE LA ESQUINA DE PELIGRO Y CLINICA LUIS RAZETTI AL LADO DEL PUENTE REPUBLICA, LOCAL S/N, SECTOR LA CANDELARIA CARACAS DISTRITO CAPITALDEL País: VENEZUELA

**EN CLASE:** 10

**PARA DISTINGUIR:** SECTOR FARMACEUTICO, LAS VENDAS DE SUJECIÓN, LAS VENDAS ORTOPÉDICAS; LAS PRENDAS ESPECIALES PARA USO MÉDICO, POR EJEMPLO: LA ROPA DE COMPRESIÓN, LAS MEDIAS PARA VARICES, LAS CAMISAS DE FUERZA, EL CALZADO ORTOPÉDICO; LOS ARTÍCULOS, INSTRUMENTOS Y DISPOSITIVOS PARA LA MENSTRUACIÓN, LA ANTICONCEPCIÓN Y EL PARTO, POR EJEMPLO: LAS COPAS MENSURUALES, LOS PESARIOS, LOS PRESERVATIVOS, LOS COLCHONES PARA EL PARTO, LOS FÓRCEPS; LOS ARTÍCULOS Y DISPOSITIVOS TERAPÉUTICOS Y PROTÉSICOS DE MATERIALES ARTIFICIALES O SINTÉTICOS PARA IMPLANTACIÓN, POR EJEMPLO: LOS IMPLANTES QUIRÚRGICOS COMPUESTOS DE MATERIALES ARTIFICIALES, LAS PRÓTESIS MAMARIAS, LOS MARCAPASOS CEREBRALES, LOS IMPLANTES BIODEGRADABLES DE FIJACIÓN ÓSEA; LOS MUEBLES ESPECIALES PARA USO MÉDICO, POR EJEMPLO: LOS SILLONES PARA USO MÉDICO O DENTAL, LOS COLCHONES DE AIRE PARA USO MÉDICO, LAS MESAS DE OPERACIONES.

**DESCRIPCION DE ETIQUETA:** LA IMAGEN DE MARCA CONSISTE ES UN ISOLOGO EL CUAL COMBINA TEXTO Y SÍMBOLO COMO UNO SOLO CONFORMADO POR EL NOMBRE DE LA MARCA LADIP EN TIPOGRAFÍA (DIGITAL-SERIAL-EXTRABOLD-REGULARLTALIC) EN MAYÚSCULAS Y EN COLOR NEGRO, SOLAPÁNDOSE CON UN RECTÁNGULO COLOR ROJIZO CLARO EL CUAL TRASMITE CALIDEZ Y PASIÓN CON DOS BORDES OPUESTOS REDONDEADOS, DÁNDOLES UN TOQUE ÚNICO Y DIFERENCIADOR.

**TRAMITANTE:** YESLANIA ANDREINA VALENZUELA FLORES

**Insc. 2024-002482 del 19 DE MARZO DE 2024**

**NOMBRE DE LA MARCA:** LADIP

**SOLICITADA POR:** RECETUR PLUS, C.A. Domicilio: CALLE ESTE 2 ENTRE LA ESQUINA DE PELIGRO Y CLINICA LUIS RAZETTI AL LADO DEL PUENTE REPUBLICA, LOCAL S/N, SECTOR LA CANDELARIA CARACAS DISTRITO CAPITALDEL País: VENEZUELA

**EN CLASE:** 42

**PARA DISTINGUIR:** SECTOR FARMACEUTICO, LOS SERVICIOS DE INGENIEROS Y CIENTÍFICOS ENCARGADOS DE EFECTUAR EVALUACIONES, ESTIMACIONES, INVESTIGACIONES E INFORMES EN LOS ÁMBITOS CIENTÍFICO Y TECNOLÓGICO, INCLUIDOS LOS SERVICIOS DE CONSULTORÍA TECNOLÓGICA; LOS SERVICIOS TECNOLÓGICOS E INFORMÁTICOS SOBRE LA SEGURIDAD DE LOS DATOS INFORMÁTICOS Y LA INFORMACIÓN PERSONAL Y FINANCIERA, ASÍ COMO LA DETECCIÓN DEL ACCESO NO AUTORIZADO A DATOS E INFORMACIÓN, POR EJEMPLO: LOS



SERVICIOS DE PROTECCIÓN ANTIVIRUS (INFORMÁTICA), LOS SERVICIOS DE CIFRADO DE DATOS, LA VIGILANCIA ELECTRÓNICA DE INFORMACIÓN DE IDENTIFICACIÓN PERSONAL PARA DETECTAR LA USURPACIÓN DE IDENTIDAD POR INTERNET; EL SOFTWARE COMO SERVICIO (SAAS), LA PLATAFORMA COMO SERVICIO (PAAS); LOS SERVICIOS DE INVESTIGACIÓN CIENTÍFICA CON FINES MÉDICOS; LOS SERVICIOS DE ARQUITECTURA Y DE PLANIFICACIÓN URBANA; CIERTOS SERVICIOS DE DISEÑO, POR EJEMPLO: EL DISEÑO INDUSTRIAL, EL DISEÑO DE SOFTWARE Y DE SISTEMAS INFORMÁTICOS, EL DISEÑO DE INTERIORES, LOS SERVICIOS DE DISEÑADORES DE EMBALAJES, EL DISEÑO DE ARTES GRÁFICAS, EL DISEÑO DE MODA; LOS PERITAJES (TRABAJOS DE INGENIEROS); LA PROSPECCIÓN DE PETRÓLEO, GAS Y MINERÍA

**DESCRIPCION DE ETIQUETA:** LA IMAGEN DE MARCA CONSISTE ES UN ISOLOGO EL CUAL COMBINA TEXTO Y SÍMBOLO COMO UNO SOLO CONFORMADO POR EL NOMBRE DE LA MARCA LADIP EN TIPOGRAFÍA (DIGITAL-SERIAL-EXTRABOLD-REGULARLTALIC) EN MAYÚSCULAS Y EN COLOR NEGRO, SOLAPÁNDOSE CON UN RECTÁNGULO COLOR ROJIZO CLARO EL CUAL TRASMITE CALIDEZ Y PASIÓN CON DOS BORDES OPUESTOS REDONDEADOS, DÁNDOLES UN TOQUE ÚNICO Y DIFERENCIADOR.

**TRAMITANTE:** YESLANIA ANDREINA VALENZUELA FLORES

**Insc. 2024-002483 del 19 DE MARZO DE 2024**

**NOMBRE DE LA MARCA:** LADIP

**SOLICITADA POR:** RECETUR PLUS, C.A. Domicilio: CALLE ESTE 2 ENTRE LA ESQUINA DE PELIGRO Y CLINICA LUIS RAZETTI AL LADO DEL PUENTE REPUBLICA, LOCAL S/N, SECTOR LA CANDELARIA CARACAS DISTRITO CAPITAL DEL País: VENEZUELA

**EN CLASE:** 44

**PARA DISTINGUIR:** SECTOR FARMACEUTICO, LOS SERVICIOS HOSPITALARIOS; LOS SERVICIOS DE TELEMEDICINA; LOS SERVICIOS DE ODONTOLOGÍA, OPTOMETRÍA Y SALUD MENTAL; LOS SERVICIOS DE CLÍNICAS MÉDICAS Y LOS SERVICIOS DE ANÁLISIS MÉDICOS PRESTADOS POR LABORATORIOS MÉDICOS CON FINES DIAGNÓSTICOS Y TERAPÉUTICOS, TALES COMO LOS EXÁMENES RADIOGRÁFICOS Y LAS EXTRACCIONES DE SANGRE; LOS SERVICIOS TERAPÉUTICOS, POR EJEMPLO: LA FISIOTERAPIA Y LOGOPEDIA; EL ASESORAMIENTO EN MATERIA DE FARMACIA Y LA PREPARACIÓN DE RECETAS MÉDICAS POR FARMACÉUTICOS; LOS SERVICIOS DE BANCOS DE SANGRE Y LOS SERVICIOS DE BANCOS DE TEJIDOS HUMANOS; LOS SERVICIOS DE CASAS DE CONVALECENCIA Y DE CASAS DE REPOSO; EL ASESORAMIENTO SOBRE DIETÉTICA Y NUTRICIÓN; LOS SERVICIOS DE ESTACIONES TERMALES; LOS SERVICIOS DE INSEMINACIÓN ARTIFICIAL Y DE FECUNDACIÓN IN VITRO; LA CRÍA DE ANIMALES; EL ASEO DE ANIMALES; LA PERFORACIÓN CORPORAL Y LOS SERVICIOS DE TATUAJE; LOS SERVICIOS EN RELACIÓN CON LA JARDINERÍA, POR EJEMPLO: LOS SERVICIOS DE VIVEROS, EL DISEÑO DE PARQUES Y JARDINES, LOS SERVICIOS DE JARDINEROS PAISAJISTAS, EL MANTENIMIENTO DEL CÉSPED; LOS SERVICIOS EN RELACIÓN CON EL ARTE FLORAL, POR EJEMPLO: LOS ARREGLOS FLORALES, LA CONFECCIÓN DE CORONAS; LA ELIMINACIÓN DE MALAS HIERBAS, LOS SERVICIOS DE CONTROL DE PLAGAS PARA LA AGRICULTURA, LA ACUICULTURA, LA HORTICULTURA Y LA SILVICULTURA.

**DESCRIPCION DE ETIQUETA:** LA IMAGEN DE MARCA CONSISTE ES UN ISOLOGO EL CUAL COMBINA TEXTO Y SÍMBOLO COMO UNO SOLO CONFORMADO POR EL NOMBRE DE LA MARCA LADIP EN TIPOGRAFÍA (DIGITAL-SERIAL-EXTRABOLD-REGULARLTALIC) EN MAYÚSCULAS Y EN COLOR NEGRO, SOLAPÁNDOSE CON UN RECTÁNGULO COLOR ROJIZO CLARO EL CUAL TRASMITE CALIDEZ Y PASIÓN CON DOS BORDES OPUESTOS REDONDEADOS, DÁNDOLES UN



TOQUE ÚNICO Y DIFERENCIADOR.

**TRAMITANTE:** YESLANIA ANDREINA VALENZUELA FLORES

**Insc. 2024-002484 del 19 DE MARZO DE 2024**

**NOMBRE DE LA MARCA:** ATORVAX

**SOLICITADA POR:** RECETUR PLUS, C.A. Domicilio: CALLE ESTE 2 ENTRE LA ESQUINA DE PELIGRO Y CLINICA LUIS RAZETTI AL LADO DEL PUENTE REPUBLICA, LOCAL S/N, SECTOR LA CANDELARIA CARACAS DISTRITO CAPITAL DEL País: VENEZUELA

**EN CLASE:** 5

**PARA DISTINGUIR:** SECTOR FARMACEUTICO? LOS PRODUCTOS DE HIGIENE PERSONAL QUE NO SEAN DE TOCADOR;? LOS PAÑALES PARA BEBES Y PARA LA INCONTINENCIA;? LOS DESODORANTES QUE NO SEAN PARA PERSONAS O ANIMALES;? LOS CHAMPÚS, LOS JABONES, LAS LOCIONES Y LOS DENTÍFRICOS MEDICINALES;? LOS SUPLEMENTOS ALIMENTICIOS DESTINADOS A COMPLETAR UNA DIETA NORMAL O A BENEFICIAR LA SALUD;? LOS SUSTITUTIVOS DE COMIDAS Y LOS ALIMENTOS Y BEBIDAS DIETÉTICOS PARA USO MÉDICO O VETERINARIO.

**DESCRIPCION DE ETIQUETA:** LA IMAGEN DE LA MARCA CONSISTE EN UNA FORMA DE UN CREYON CON DOS PUNTAS DE COLOR VIOLETA DIFUMINADO EN EL MEDIO CON EL COLOR VERDE Y EL NOMBRE DE LA MARCA ATORVAX EN MAYÚSCULA DE COLOR BLANCO, CON LA TIPOGRAFÍA GOBOLD BOLD. TRANSMITIENDO SABIDURÍA Y PROFESIONALISMO AL CONSUMIDOR.

**TRAMITANTE:** YESLANIA ANDREINA VALENZUELA FLORES



**Insc. 2024-002486 del 19 DE MARZO DE 2024**

**NOMBRE DE LA MARCA:** ATORVAX

**SOLICITADA POR:** RECETUR PLUS, C.A. Domicilio: CALLE ESTE 2 ENTRE LA ESQUINA DE PELIGRO Y CLINICA LUIS RAZETTI AL LADO DEL PUENTE REPUBLICA, LOCAL S/N, SECTOR LA CANDELARIA CARACAS DISTRITO CAPITAL DEL País: VENEZUELA

**EN CLASE:** 1

**PARA DISTINGUIR:** SECTOR FARMACEUTICO, EL PAPEL SENSIBLE;- LOS COMPUESTOS PARA LA REPARACIÓN DE NEUMÁTICOS;- LA SAL DE CONSERVACIÓN QUE NO SEA PARA CONSERVAR ALIMENTOS;- CIERTOS ADITIVOS DESTINADOS A LA INDUSTRIA ALIMENTARIA, POR EJEMPLO: LA PECTINA, LA LECITINA, LAS ENZIMAS Y LOS CONSERVADORES QUÍMICOS;- CIERTOS INGREDIENTES UTILIZADOS EN LA FABRICACIÓN DE PRODUCTOS COSMÉTICOS Y PRODUCTOS FARMACÉUTICOS, POR EJEMPLO: LAS VITAMINAS, LOS CONSERVADORES Y LOS ANTIOXIDANTES;- CIERTAS MATERIAS FILTRANTES, POR EJEMPLO: LAS SUSTANCIAS MINERALES, LAS SUSTANCIAS VEGETALES Y LOS MATERIALES CERÁMICOS EN

**DESCRIPCION DE ETIQUETA:** LA IMAGEN DE LA MARCA CONSISTE EN UNA FORMA DE UN CREYON CON DOS PUNTAS DE COLOR VIOLETA DIFUMINADO EN EL MEDIO CON EL COLOR VERDE Y EL NOMBRE DE LA MARCA ATORVAX EN MAYÚSCULA DE COLOR BLANCO, CON LA TIPOGRAFÍA GOBOLD BOLD. TRANSMITIENDO SABIDURÍA Y PROFESIONALISMO AL CONSUMIDOR.

**TRAMITANTE:** YESLANIA ANDREINA VALENZUELA FLORES



**Insc. 2024-002487 del 19 DE MARZO DE 2024**

**NOMBRE DE LA MARCA:** ATORVAX

**SOLICITADA POR:** RECETUR PLUS, C.A. Domicilio: CALLE ESTE 2 ENTRE LA ESQUINA DE PELIGRO Y CLINICA LUIS RAZETTI AL LADO DEL PUENTE REPUBLICA, LOCAL S/N, SECTOR LA CANDELARIA CARACAS DISTRITO CAPITALDEL País: VENEZUELA

**EN CLASE:** 3

**PARA DISTINGUIR:** SECTOR FARMACEUTICO, - LAS PREPARACIONES DE HIGIENE EN CUANTO PRODUCTOS DE TOCADOR;- LAS TOALLITAS IMPREGNADAS DE LOCIONES COSMÉTICAS;- LOS DESODORANTES PARA PERSONAS O ANIMALES;- LAS PREPARACIONES PARA PERFUMAR EL AMBIENTE;- LAS PEGATINAS DECORATIVAS PARA UÑAS;- LA CERA PARA PULIR;- EL PAPEL DE LIJA.

**DESCRIPCION DE ETIQUETA:** LA IMAGEN DE LA MARCA CONSISTE EN UNA FORMA DE UN CREYON CON DOS PUNTAS DE COLOR VIOLETA DIFUMINADO EN EL MEDIO CON EL COLOR VERDE Y EL NOMBRE DE LA MARCA ATORVAX EN MAYÚSCULA DE COLOR BLANCO, CON LA TIPOGRAFÍA GOBOLD BOLD. TRANSMITIENDO SABIDURÍA Y PROFESIONALISMO AL CONSUMIDOR.

**TRAMITANTE:** YESLANIA ANDREINA VALENZUELA FLORES



**Insc. 2024-002488 del 19 DE MARZO DE 2024**

**NOMBRE DE LA MARCA:** ATORVAX

**SOLICITADA POR:** RECETUR PLUS, C.A. Domicilio: CALLE ESTE 2 ENTRE LA ESQUINA DE PELIGRO Y CLINICA LUIS RAZETTI AL LADO DEL PUENTE REPUBLICA, LOCAL S/N, SECTOR LA CANDELARIA CARACAS DISTRITO CAPITALDEL País: VENEZUELA

**EN CLASE:** 10

**PARA DISTINGUIR:** SECTOR FARMACÉUTICO,- LAS VENDAS DE SUJECIÓN, LAS VENDAS ORTOPÉDICAS;- LAS PRENDAS ESPECIALES PARA USO MÉDICO, POR EJEMPLO: LA ROPA DE COMPRESIÓN, LAS MEDIAS PARA VARICES, LAS CAMISAS DE FUERZA, EL CALZADO ORTOPÉDICO;- LOS ARTÍCULOS, INSTRUMENTOS Y DISPOSITIVOS PARA LA MENSTRUACIÓN, LA ANTICONCEPCIÓN Y EL PARTO, POR EJEMPLO: LAS COPAS MENSTRUALES, LOS PESARIOS, LOS PRESERVATIVOS, LOS COLCHONES PARA EL PARTO, LOS FÓRCEPS;- LOS ARTÍCULOS Y DISPOSITIVOS TERAPÉUTICOS Y PROTÉSICOS DE MATERIALES ARTIFICIALES O SINTÉTICOS PARA IMPLANTACIÓN, POR EJEMPLO: LOS IMPLANTES QUIRÚRGICOS COMPUESTOS DE MATERIALES ARTIFICIALES, LAS PRÓTESIS MAMARIAS, LOS MARCAPASOS CEREBRALES, LOS IMPLANTES BIODEGRADABLES DE FIJACIÓN ÓSEA;- LOS MUEBLES ESPECIALES PARA USO MÉDICO, POR EJEMPLO: LOS SILLONES PARA USO MÉDICO O DENTAL, LOS COLCHONES DE AIRE PARA USO MÉDICO, LAS MESAS DE OPERACIONES.

**DESCRIPCION DE ETIQUETA:** LA IMAGEN DE LA MARCA CONSISTE EN UNA FORMA DE UN CREYON CON DOS PUNTAS DE COLOR VIOLETA DIFUMINADO EN EL MEDIO CON EL COLOR VERDE Y EL NOMBRE DE LA MARCA ATORVAX EN MAYÚSCULA DE COLOR BLANCO, CON LA TIPOGRAFÍA GOBOLD BOLD. TRANSMITIENDO SABIDURÍA Y PROFESIONALISMO AL CONSUMIDOR.

**TRAMITANTE:** YESLANIA ANDREINA VALENZUELA FLORES



**Insc. 2024-002490 del 19 DE MARZO DE 2024****NOMBRE DE LA MARCA:** ATORVAX**SOLICITADA POR:** RECETUR PLUS, C.A. Domicilio: CALLE ESTE 2 ENTRE LA ESQUINA DE PELIGRO Y CLINICA LUIS RAZETTI AL LADO DEL PUENTE REPUBLICA, LOCAL S/N, SECTOR LA CANDELARIA CARACAS DISTRITO CAPITALDEL País: VENEZUELA**EN CLASE:** 42

**PARA DISTINGUIR:** SECTOR FARMACÉUTICO, LOS SERVICIOS DE INGENIEROS Y CIENTÍFICOS ENCARGADOS DE EFECTUAR EVALUACIONES, ESTIMACIONES, INVESTIGACIONES E INFORMES EN LOS ÁMBITOS CIENTÍFICO Y TECNOLÓGICO, INCLUIDOS LOS SERVICIOS DE CONSULTORÍA TECNOLÓGICA;- LOS SERVICIOS TECNOLÓGICOS E INFORMÁTICOS SOBRE LA SEGURIDAD DE LOS DATOS INFORMÁTICOS Y LA INFORMACIÓN PERSONAL Y FINANCIERA, ASÍ COMO LA DETECCIÓN DEL ACCESO NO AUTORIZADO A DATOS E INFORMACIÓN, POR EJEMPLO: LOS SERVICIOS DE PROTECCIÓN ANTIVIRUS (INFORMÁTICA), LOS SERVICIOS DE CIFRADO DE DATOS, LA VIGILANCIA ELECTRÓNICA DE INFORMACIÓN DE IDENTIFICACIÓN PERSONAL PARA DETECTAR LA USURPACIÓN DE IDENTIDAD POR INTERNET;- EL SOFTWARE COMO SERVICIO (SAAS), LA PLATAFORMA COMO SERVICIO (PAAS);- LOS SERVICIOS DE INVESTIGACIÓN CIENTÍFICA CON FINES MÉDICOS;- LOS SERVICIOS DE ARQUITECTURA Y DE PLANIFICACIÓN URBANA;- CIERTOS SERVICIOS DE DISEÑO, POR EJEMPLO: EL DISEÑO INDUSTRIAL, EL DISEÑO DE SOFTWARE Y DE SISTEMAS INFORMÁTICOS, EL DISEÑO DE INTERIORES, LOS SERVICIOS DE DISEÑADORES DE EMBALAJES, EL DISEÑO DE ARTES GRÁFICAS, EL DISEÑO DE MODA;- LOS PERITAJES (TRABAJOS DE INGENIEROS);- LA PROSPECCIÓN DE PETRÓLEO, GAS Y MINERÍA.

**DESCRIPCION DE ETIQUETA:** LA IMAGEN DE LA MARCA CONSISTE EN UNA FORMA DE UN CREYON CON DOS PUNTAS DE COLOR VIOLETA DIFUMINADO EN EL MEDIO CON EL COLOR VERDE Y EL NOMBRE DE LA MARCA ATORVAX EN MAYÚSCULA DE COLOR BLANCO, CON LA TIPOGRAFÍA GOBOLD BOLD. TRANSMITIENDO SABIDURÍA Y PROFESIONALISMO AL CONSUMIDOR.

**TRAMITANTE:** YESLANIA ANDREINA VALENZUELA FLORES**Insc. 2024-002491 del 19 DE MARZO DE 2024****NOMBRE DE LA MARCA:** ATORVAX**SOLICITADA POR:** RECETUR PLUS, C.A. Domicilio: CALLE ESTE 2 ENTRE LA ESQUINA DE PELIGRO Y CLINICA LUIS RAZETTI AL LADO DEL PUENTE REPUBLICA, LOCAL S/N, SECTOR LA CANDELARIA CARACAS DISTRITO CAPITALDEL País: VENEZUELA**EN CLASE:** 44

**PARA DISTINGUIR:** SECTOR FARMACÉUTICO, LOS SERVICIOS HOSPITALARIOS;- LOS SERVICIOS DE TELEMEDICINA;- LOS SERVICIOS DE ODONTOLOGÍA, OPTOMETRÍA Y SALUD MENTAL;- LOS SERVICIOS DE CLÍNICAS MÉDICAS Y LOS SERVICIOS DE ANÁLISIS MÉDICOS PRESTADOS POR LABORATORIOS MÉDICOS CON FINES DIAGNÓSTICOS Y TERAPÉUTICOS, TALES COMO LOS EXÁMENES RADIOGRÁFICOS Y LAS EXTRACCIONES DE SANGRE;- LOS SERVICIOS TERAPÉUTICOS, POR EJEMPLO: LA FISIOTERAPIA Y LOGOPEDIA;- EL ASESORAMIENTO EN MATERIA DE FARMACIA Y LA PREPARACIÓN DE RECETAS MÉDICAS POR FARMACÉUTICOS;- LOS SERVICIOS DE BANCOS DE SANGRE Y LOS SERVICIOS DE BANCOS DE TEJIDOS HUMANOS;- LOS SERVICIOS DE CASAS DE CONVALECENCIA Y DE CASAS DE REPOSO;-



EL ASESORAMIENTO SOBRE DIETÉTICA Y NUTRICIÓN;- LOS SERVICIOS DE ESTACIONES TERMALES;- LOS SERVICIOS DE INSEMINACIÓN ARTIFICIAL Y DE FECUNDACIÓN IN VITRO;- LA CRÍA DE ANIMALES;- EL ASEO DE ANIMALES;- LA PERFORACIÓN CORPORAL Y LOS SERVICIOS DE TATUAJE;- LOS SERVICIOS EN RELACIÓN CON LA JARDINERÍA, POR EJEMPLO: LOS SERVICIOS DE VIVEROS, EL DISEÑO DE PARQUES Y JARDINES, LOS SERVICIOS DE JARDINEROS PAISAJISTAS, EL MANTENIMIENTO DEL CÉSPED;- LOS SERVICIOS EN RELACIÓN CON EL ARTE FLORAL, POR EJEMPLO: LOS ARREGLOS FLORALES, LA CONFECCIÓN DE CORONAS;- LA ELIMINACIÓN DE MALAS HIERBAS, LOS SERVICIOS DE CONTROL DE PLAGAS PARA LA AGRICULTURA, LA ACUICULTURA, LA HORTICULTURA Y LA SILVICULTURA.

**DESCRIPCION DE ETIQUETA:** LA IMAGEN DE LA MARCA CONSISTE EN UNA FORMA DE UN CREYON CON DOS PUNTAS DE COLOR VIOLETA DIFUMINADO EN EL MEDIO CON EL COLOR VERDE Y EL NOMBRE DE LA MARCA ATORVAX EN MAYÚSCULA DE COLOR BLANCO, CON LA TIPOGRAFÍA GOBOLD BOLD. TRANSMITIENDO SABIDURÍA Y PROFESIONALISMO AL CONSUMIDOR.

**TRAMITANTE:** YESLANIA ANDREINA VALENZUELA FLORES

**Insc. 2024-002545 del 19 DE MARZO DE 2024**

**NOMBRE DE LA MARCA:** BEAUTÉ MAISON DU BIEN - ÊTRE

**SOLICITADA POR:** LUMIÈRE - MAISON DU BIEN - ÊTRE Domicilio: Av. Cuarta , Entre Tercera y Cuarta Transversal de los Palos Grandes, Avenida Francisco de Miranda Edif. Residenciales Acarigua, Torre la Previsora, Piso 13 of 13-A Urb Campo Alegre , Caracas País: VENEZUELA



**EN CLASE:** 3

**PARA DISTINGUIR:** COSMÉTICOS Y PRODUCTOS DE TOCADOR NO MEDICINALES; DENTÍFRICOS NO MEDICINALES; PERFUMERÍA, ACEITES ESENCIALES.

**DESCRIPCION DE ETIQUETA:** EL LOGOTIPO DE LA MARCA, BEAUTÉ MAISON DU BIEN - ÊTRE, TRADUCCION DE FRANCES A ESPAÑOL, CASA DE BELLEZA DEL BIENESTAR.

LA PALABRA BEAUTÉ ESTÁ ESCRITA CON LÍNEAS OBLICUAS, EL CUAL LE APORTA ELEGANCIA Y DISTINTIVIDAD, EN LA LETRA B SE OBSERVA UNA LÍNEA QUE SOBRESALE UNIENDO LA PARTE SUPERIOR E INFERIOR. LAS LETRAS EA, ESTAS SE ENCUENTRAN UNIDAS POR UNA LÍNEA DELGADA QUE COMIENZA DE LA PARTE DE DEBAJO DE LA LETRA E Y SE UNE A LA LETRA A EN LA PARTE DE ARRIBA. LA LETRA U ESTÁ ESCRITA EN LÍNEAS GRUESAS DE AMBOS LADOS, PERO EN LA PARTE DE ADENTRO SE ENCUENTRA EN LÍNEA DELGADA. LAS LETRAS "T Y E" TAMBIÉN ESTÁN UNIDAS POR UNA LÍNEA DELGADA QUE VA DESDE DE LA LETRA T HASTA LA LETRA E, LA CUAL LLEVA UN ACENTO GRUESO DE COLOR NEGRO.

EN LA PARTE INFERIOR DE LA PALABRA BEAUTÉ, ESTÁN LAS PALABRAS - MAISON DU BIEN ? ÊTRE -. PARA COMENZAR LA FRASE SE VE UNA LÍNEA HORIZONTAL CORTA Y LAS PALABRAS- MAISON DU BIEN, SEPARADAS POR UN GUIÓN (?) Y SEGUIDA POR LA PALABRA ÊTRE, LA MISMA LLEVA UN ACENTO CIRCUNFLEJO «^» POR SER UNA PALABRA EN IDIOMA FRANCÉS, AL FINALIZAR SE ENCUENTRA UNA LÍNEA FINA HORIZONTAL CORTA. TODAS LAS LÍNEAS SON DE TRAZO FINOS EN LETRAS PEQUEÑAS.

EL FONDO DEL LOGOTIPO ES DE COLOR BLANCO Y TODAS LAS LETRAS ESTÁN EN COLOR NEGRO. NO SE REIVINDICA TÉRMINOS GENÉRICOS, SE REIVINDICA EL CONJUNTO DE COLORES ANTES DESCRITO.

**TRAMITANTE:** CAICEDO KILSI LUCILA MANOUSH

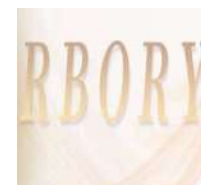
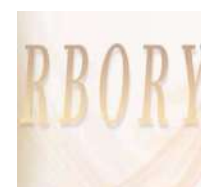
**Insc. 2024-002598 del 21 DE MARZO DE 2024****NOMBRE DE LA MARCA:** AZM AUTO ZONA MARACAIBO**SOLICITADA POR:** AUTO ZONA MARACAIBO COMPAÑIA ANONIMA Domicilio: CALLE 95 C. LOCAL NRO 19-60. SECTOR LA FLORIDA MARACAIBO. EDO ZULIA. ZONA POSTAL 401 País: VENEZUELA**EN CLASE:** NC**PARA DISTINGUIR:** EMPRESA DEDICADA A LA COMPRA, VENTA, DISTRIBUCIÓN, IMPORTACIÓN Y EXPORTACIÓN, DE REPUESTOS AUTOMOTRIZ, PINTURA, PIEZAS Y PARTES MECANICAS, CARROCERIAS NUEVAS DE VEHICULOS, EQUIPOS ELECTRÓNICOS PARA VEHICULOS.**DESCRIPCION DE ETIQUETA:** CONSISTE EN LAS LETRAS AZM, EN LETRA IMPRENTA Y MAYUSCULAS, LA LETRA A Y Z, DE COLOR NEGRO, Y LA Z QUE SEPARA AMBAS ES DE COLOR ROJO. EN LA PARTE INFERIOR SE LEE LA FRASE AUTO ZONA MARACAIBO, EN MEJOR TAMAÑO, IMPRENTA Y MAYUSCULAS, DE COLOR ROJO. EN LA PARTE IZQUIERDA SE OBSERVA UNA LINEAS DELGADAS QUE SE EXTIENDE HASTA LA PARTE SUPERIOR DE AZM, SIMULANDO LA MITAD DE LA SILUETA DE UNA VEHÍCULO DE COLOR NEGRO. TODO LA IMAGEN SE ENCUENTRA EN UN FONDO DE COLOR BLANCO. SE REINVIDICA EL CONJUNTO ANTES MENCIONADO, EXEPTUANDO LOS TÉRMINOS GENÉRICOS AUTO ZONA MARACAIBO.**TRAMITANTE:** ALEXANDER JOSE RINCON GONZALEZ**Insc. 2024-002599 del 21 DE MARZO DE 2024****NOMBRE DE LA MARCA:** RBORY**SOLICITADA POR:** JUAN DAVID NOREÑA HERNANDEZ Domicilio: AV EL SAMAN CON AV TROPICAL CASA NRO 109 URB LA FLORESTA CARACAS (CHACAO) MIRANDA ZONA POSTAL 1060 País: VENEZUELA**EN CLASE:** 3**PARA DISTINGUIR:** COSMÉTICOS Y PRODUCTOS DE TOCADOR NO MEDICINALES; DENTÍFRICOS NO MEDICINALES; PERFUMERÍA, ACEITES ESENCIALES.**DESCRIPCION DE ETIQUETA:** CONSISTE EN LA PALABRA RBORY PALABRA DE FANTASÍA SIN TRADUCCIÓN AL ESPAÑOL. DE LETRA MOLDE Y MAYUSCULA, COLOR DEGRADO DESDE COLOR BRONCE HASTA EL COLOR BEIGE. EL FONDO DE LA IMAGEN SE OBSERVA VARIAS LINEAS DESDE LA PARTE CENTRAL DERECHA, DE IGUAL MANERA EN SU LADO CENTRAL IZQUIERDA EN LA PARTE INFERIOR CENTRAL DE COLOR BEIGE. SE REINVIDICA EL CONJUNTOS ANTES MENCIONADO.**TRAMITANTE:** JUAN DAVID NOREÑA HERNANDEZ**Insc. 2024-002600 del 21 DE MARZO DE 2024****NOMBRE DE LA MARCA:** RBORY**SOLICITADA POR:** JUAN DAVID NOREÑA HERNANDEZ Domicilio: AV EL SAMAN CON AV TROPICAL CASA NRO 109 URB LA FLORESTA CARACAS (CHACAO) MIRANDA ZONA POSTAL 1060 País: VENEZUELA**EN CLASE:** 5**PARA DISTINGUIR:** PRODUCTOS FARMACÉUTICOS, PREPARADOS MÉDICOS Y VETERINARIOS;

PRODUCTOS SANITARIOS PARA USO MÉDICO; ALIMENTOS Y SUSTANCIAS DIETÉTICAS PARA USO MÉDICO O VETERINARIO, ALIMENTOS PARA BEBÉS; COMPLEMENTOS DIETÉTICOS PARA SERES HUMANOS Y ANIMALES; EMPLASTOS, MATERIALES PARA APÓSITOS; MATERIAL PARA EMPASTAR DIENTES, CERA DENTAL; DESINFECTANTES; PREPARATIVOS PARA DESTRUIR ALIMAÑAS; FUNGICIDAS, HERBICIDAS.

**DESCRIPCION DE ETIQUETA:** CONSISTE EN LA PALABRA RBORY PALABRA DE FANTASÍA SIN TRADUCCIÓN AL ESPAÑOL. DE LETRA MOLDE Y MAYUSCULA, COLOR DEGRADO DESDE COLOR BRONCE HASTA EL COLOR BEIGE. EL FONDO DE LA IMAGEN SE OBSEVA VARIAS LINEAS DESDE LA PARTE CENTRAL DERECHA, DE IGUAL MANERA EN SU LADO CENTRAL IZQUIERDA EN LA PARTE INFERIOR CENTRAL DE COLOR BEIGE. SE REINVIDICA EL CONJUNTOS ANTES MENCIONADO.

**TRAMITANTE:** JUAN DAVID NOREÑA HERNANDEZ

**Insc. 2024-002601 del 21 DE MARZO DE 2024**

**NOMBRE DE LA MARCA:** FENICIAS

**SOLICITADA POR:** JUAN DAVID NOREÑA HERNANDEZ Domicilio: AV EL SAMAN CON AV TROPICAL CASA NRO 109 URB LA FLORESTA CARACAS (CHACAO) MIRANDA ZONA POSTAL 1060  
País: VENEZUELA

**EN CLASE:** 3

**PARA DISTINGUIR:** COSMÉTICOS Y PRODUCTOS DE TOCADOR NO MEDICINALES; DENTÍFRICOS NO MEDICINALES; PERFUMERÍA, ACEITES ESENCIALES.

**DESCRIPCION DE ETIQUETA:** CONSISTE EN LA PALABRA FENICIAS, CON EL DETALLE QUE ESTA ESCRITO CON LA INICIAL EN MAYUSCULA Y RESTO EN MINISCUAS Y LETRA CURSIVA DE COLOR BLANCO, ESTA SE ENCUENTRA DENTRO DE UN CIRCULO DE LINEA FINA DE COLOR DORADO CON UN DETALLE DE VARIAS LINEAS INTERPUESTA CON UN LA ESTRELLA DE CUATRO PUNTAS EN EL CENTRO DE COLOR DORADO. EN LA PARTE EXTERIOR LO RODEA UN CIRCULO DE MAYOR TAMAÑO DE LINEA GRUESA COLOR DORADO. EN LA PARTE EXTERIOR DEL CIRCULO UNA SERIE DE LINEAS ENTRELAZADAS CON UNA ESTRELLA DE CUATRO PUNTAS FORMANDO UN CIRCULO, DE COLOR DORADO. TODO EL CONJUNTO SE ENCUENTRA EN UN FONDO DE COLOR NEGRO. SE REINVIDICA EL CONJUNTO ANTES DESCRITO.

**TRAMITANTE:** JUAN DAVID NOREÑA HERNANDEZ



**Insc. 2024-002602 del 21 DE MARZO DE 2024**

**NOMBRE DE LA MARCA:** FENICIAS

**SOLICITADA POR:** JUAN DAVID NOREÑA HERNANDEZ Domicilio: AV EL SAMAN CON AV TROPICAL CASA NRO 109 URB LA FLORESTA CARACAS (CHACAO) MIRANDA ZONA POSTAL 1060  
País: VENEZUELA

**EN CLASE:** 5

**PARA DISTINGUIR:** PRODUCTOS FARMACÉUTICOS, PREPARADOS MÉDICOS Y VETERINARIOS; PRODUCTOS SANITARIOS PARA USO MÉDICO; ALIMENTOS Y SUSTANCIAS DIETÉTICAS PARA USO MÉDICO O VETERINARIO, ALIMENTOS PARA BEBÉS; COMPLEMENTOS DIETÉTICOS PARA SERES HUMANOS Y ANIMALES; EMPLASTOS, MATERIALES PARA APÓSITOS; MATERIAL PARA EMPASTAR DIENTES, CERA DENTAL; DESINFECTANTES; PREPARATIVOS PARA DESTRUIR ALIMAÑAS; FUNGICIDAS, HERBICIDAS.

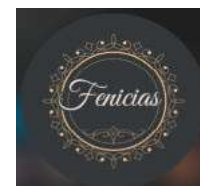

**DESCRIPCION DE ETIQUETA:** CONSISTE EN LA PALABRA FENICIAS, CON EL DETALLE QUE ESTA ESCRITO CON LA INICIAL EN MAYUSCULA Y RESTO EN MINISCUAS Y LETRA CURSIVA DE COLOR BLANCO, ESTA SE ENCUENTRA DENTRO DE UN CIRCULO DE LINEA FINA DE COLOR DORADO CON UN DETALLE DE VARIAS LINEAS INTERPUESTA CON UN LA ESTRELLA DE CUATRO PUNTAS EN EL CENTRO DE COLOR DORADO. EN LA PARTE EXTERIOR LO RODEA UN CIRCULO DE MAYOR TAMAÑO DE LINEA GRUESA COLOR DORADO. EN LA PARTE EXTERIOR DEL CIRCULO UNA SERIE DE LINEAS ENTRELAZADAS CON UNA ESTRELLA DE CUATRO PUNTAS FORMANDO UN CIRCULO, DE COLOR DORADO. TODO EL CONJUNTO SE ENCUENTRA EN UN FONDO DE COLOR NEGRO. SE REINVIDICA EL CONJUNTO ANTES DESCRITO.

**TRAMITANTE:** JUAN DAVID NOREÑA HERNANDEZ

**Insc. 2024-002603 del 21 DE MARZO DE 2024**

**NOMBRE DE LA MARCA:** PAYALL

**SOLICITADA POR:** ASESORES DIGITALES PLC, C. A. Domicilio: Barcelona, Estado Anzoátegui País: VENEZUELA

**EN CLASE:** 9

**PARA DISTINGUIR:** SOFTWARE DE COMPUTACIÓN PARA PROCESAR PAGOS ELECTRÓNICOS, TRANSFERIR FONDOS DESDE Y HACIA TERCEROS, SOFTWARE DE AUTENTICACIÓN PARA CONTROLAR EL ACCESO Y COMUNICACIONES CON COMPUTADORAS Y REDES DE COMPUTACIÓN, TARJETAS DE CRÉDITO Y TARJETAS DE PAGO CODIFICADAS MAGNÉTICAMENTE.

**DESCRIPCION DE ETIQUETA:** IMAGOTIPO HORIZONTAL COMPRENDIDO POR UN ISOTIPO EN FORMA DE LETRA "P" DE TAMAÑO GRANDE POSICIONADA DE LADO IZQUIERDO, EL CUAL ESTÁ DIVIDIDO HORIZONTALMENTE EN DOS PARTES POR UNA SEPARACIÓN DE LÍNEAS CURVAS Y COLORES, OBSERVÁNDOSE EN LA PARTE SUPERIOR CON UN COLOR VERDE AGUA MARINA Y EN LA PARTE INFERIOR DEL ISOTIPO UN DEGRADÉ DE COLORES VIOLETAS ENTRE MÁS CLARO A MÁS OSCURO. SEGUIDAMENTE AL ISOTIPO EN FORMA DE LETRA "P", A SU LADO DERECHO, SE ENCUENTRA EL LOGOTIPO ESCRITO POR LA PALABRA DE FANTASÍA "PAYALL" EN DONDE LA "P" DE LA PALABRA ESTÁ EN MAYÚSCULAS Y EL RESTO EN MINÚSCULAS, OBSERVANDOSE TAMBIÉN QUE LAS TRES PRIMERA LETRAS "PAY" SON DE COLOR VIOLETA Y LAS ÚLTIMAS TRES LETRAS "ALL" SON DE COLOR VERDE AGUA MARINA, TAL COMO SE APRECIA DE LA ETIQUETA QUE SE ACOMPAÑA, SE REIVINDICA EL CONJUNTO GRÁFICO DESCRITO, MENOS LO GENÉRICO.

**TRAMITANTE:** RUBIO VIZCARRONDO JUAN CARLOS - SLAVIK SCOTTONI ARNALDO BOHUSLAV - NUÑEZ VALERA ANTONIETA EULYMAR



**Insc. 2024-002604 del 21 DE MARZO DE 2024**

**NOMBRE DE LA MARCA:** PAYALL

**SOLICITADA POR:** ASESORES DIGITALES PLC, C. A. Domicilio: Barcelona, Estado Anzoátegui País: VENEZUELA

**EN CLASE:** 35

**PARA DISTINGUIR:** PROMOVER LOS PRODUCTOS DE TERCEROS, TALES COMO SUMINISTRAR INFORMACIÓN REFERENTE A DESCUENTOS, CUPONES, REBAJAS, VOUCHERS Y OFERTAS ESPECIALES PARA LOS PRODUCTOS DE TERCEROS, PROMOCIONAR LOS PRODUCTOS Y SERVICIOS DE TERCEROS SUMINISTRANDO ENLACES HIPERTEXTO A LOS SITIOS WEB DE



TERCEROS, PROMOVER LOS PRODUCTOS Y SERVICIOS DE TERCEROS SUMINISTRANDO UN SITIO WEB QUE OFREZCA ENLACES A SITIOS WEB EN LÍNEA DE VENTAS AL DETAL DE TERCEROS, SERVICIOS DE CONSULTORÍA DE NEGOCIOS EN EL ÁREA DE PAGOS EN LÍNEA, MANEJO Y SEGUIMIENTO DE TARJETAS DE CRÉDITO, TARJETAS DE DÉBITO, ACH (CÁMARA DE COMPENSACIÓN AUTOMATIZADA), TARJETAS PREPAGADAS, TARJETAS DE PAGO Y OTRAS FORMAS DE TRANSACCIONES DE PAGO VÍA REDES DE COMUNICACIÓN ELECTRÓNICAS PARA FINES COMERCIALES, MANEJO DE INFORMACIÓN COMERCIAL COMO REPORTE ELECTRÓNICO DE ANÁLISIS DE NEGOCIOS RELACIONADOS AL PROCESO DE PAGO, AUTENTICACIÓN, SEGUIMIENTO Y FACTURACIÓN, GESTIÓN DE NEGOCIOS COMERCIALES COMO OPTIMIZACIÓN DE PAGOS PARA LAS EMPRESAS.

**DESCRIPCION DE ETIQUETA:** IMAGOTIPO HORIZONTAL COMPRENDIDO POR UN ISOTIPO EN FORMA DE LETRA "P" DE TAMAÑO GRANDE POSICIONADA DE LADO IZQUIERDO, EL CUAL ESTÁ DIVIDIDO HORIZONTALMENTE EN DOS PARTES POR UNA SEPARACIÓN DE LÍNEAS CURVAS Y COLORES, OBSERVÁNDOSE EN LA PARTE SUPERIOR CON UN COLOR VERDE AGUA MARINA Y EN LA PARTE INFERIOR DEL ISOTIPO UN DEGRADÉ DE COLORES VIOLETAS ENTRE MÁS CLARO A MÁS OSCURO. SEGUIDAMENTE AL ISOTIPO EN FORMA DE LETRA "P", A SU LADO DERECHO, SE ENCUENTRA EL LOGOTIPO ESCRITO POR LA PALABRA DE FANTASÍA "PAYALL" EN DONDE LA "P" DE LA PALABRA ESTÁ EN MAYÚSCULAS Y EL RESTO EN MINÚSCULAS, OBSERVÁNDOSE TAMBIÉN QUE LAS TRES PRIMERA LETRAS "PAY" SON DE COLOR VIOLETA Y LAS ÚLTIMAS TRES LETRAS "ALL" SON DE COLOR VERDE AGUA MARINA, TAL COMO SE APRECIA DE LA ETIQUETA QUE SE ACOMPAÑA, SE REIVINDICA EL CONJUNTO GRÁFICO DESCRITO, MENOS LO GENÉRICO.

**TRAMITANTE:** ANTONIETA NUÑEZ

---

**Insc. 2024-002605 del 21 DE MARZO DE 2024**

**NOMBRE DE LA MARCA:** PAYALL

**SOLICITADA POR:** ASESORES DIGITALES PLC, C. A. Domicilio: Barcelona, Estado Anzoátegui País: VENEZUELA

**EN CLASE:** 36

**PARA DISTINGUIR:** SERVICIOS FINANCIEROS, COMO TRANSFERENCIA ELECTRÓNICA DE FONDOS, LIQUIDACIÓN Y CONCILIACIÓN DE TRANSACCIONES FINANCIERAS, PROPORCIONAR UNA AMPLIA VARIEDAD DE PAGOS Y SERVICIOS FINANCIEROS, TALES COMO, SERVICIOS DE TARJETAS DE CRÉDITO, EMISIÓN DE TARJETAS DE FACTURAS Y PAGOS DE LAS MISMAS, SERVICIOS DE PAGO DE FACTURAS CON ENTREGA DE PAGO GARANTIZADA Y CORRETAJE DE FONDOS DEL MERCADO MONETARIO, TODO LO CONDUcido A TRAVÉS DE UNA RED GLOBAL DE COMUNICACIÓN, SERVICIOS DE PROCESAMIENTO DE TRANSACCIONES CON TARJETAS DE CRÉDITO Y TARJETAS DE DÉBITO, REEMBOLSO DE FONDOS POR ARTÍCULOS EN DISPUTA EN EL ÁREA DE COMPRAS CON PAGO ELECTRÓNICO, SERVICIOS DE PROTECCIÓN A COMPRAS DE BIENES Y SERVICIOS ADQUIRIDOS POR TERCEROS POR MEDIO DE UNA RED GLOBAL DE COMPUTACIÓN Y REDES INALÁMBRICAS, SERVICIOS DE PROCESAMIENTO DE TRANSACCIONES CON TARJETAS DE CRÉDITO, SERVICIOS DE CRÉDITO, COMO SUMINISTRO DE SERVICIOS DE CUENTAS DE CRÉDITO ROTATIVO, SERVICIOS DE PAGO DE FACTURAS, PROVEER SERVICIOS DE PAGO ELECTRÓNICOS MÓVILES PARA TERCEROS, SERVICIOS DE PROCESAMIENTO DE PAGOS Y TARJETAS DE CRÉDITO, PROCESAMIENTO DE PAGOS ELECTRÓNICOS EN DIVISAS, SERVICIOS DE PROCESAMIENTO DE PAGOS, TALES COMO, PROVEER SERVICIOS DE PROCESAMIENTO DE TRANSACCIONES EN MONEDA VIRTUAL PARA TERCEROS.

**DESCRIPCION DE ETIQUETA:** IMAGOTIPO HORIZONTAL COMPRENDIDO POR UN ISOTIPO EN



FORMA DE LETRA 'P' DE TAMAÑO GRANDE POSICIONADA DE LADO IZQUIERDO, EL CUAL ESTÁ DIVIDIDO HORIZONTALMENTE EN DOS PARTES POR UNA SEPARACIÓN DE LÍNEAS CURVAS Y COLORES, OBSERVÁNDOSE EN LA PARTE SUPERIOR CON UN COLOR VERDE AGUA MARINA Y EN LA PARTE INFERIOR DEL ISOTIPO UN DEGRADÉ DE COLORES VIOLETAS ENTRE MÁS CLARO A MÁS OSCURO. SEGUIDAMENTE AL ISOTIPO EN FORMA DE LETRA 'P', A SU LADO DERECHO, SE ENCUENTRA EL LOGOTIPO ESCRITO POR LA PALABRA DE FANTASÍA 'PAYALL' EN DONDE LA 'P' DE LA PALABRA ESTÁ EN MAYÚSCULAS Y EL RESTO EN MINÚSCULAS, OBSERVÁNDOSE TAMBIÉN QUE LAS TRES PRIMERA LETRAS 'PAY' SON DE COLOR VIOLETA Y LAS ÚLTIMAS TRES LETRAS 'ALL' SON DE COLOR VERDE AGUA MARINA, TAL COMO SE APRECIA DE LA ETIQUETA QUE SE ACOMPAÑA, SE REIVINDICA EL CONJUNTO GRÁFICO DESCRITO, MENOS LO GENÉRICO.

**TRAMITANTE:** RUBIO VIZCARRONDO JUAN CARLOS - SLAVIK SCOTTONI ARNALDO BOHUSLAV - NUÑEZ VALERA ANTONIETA EULYMAR

---

**Insc. 2024-002606 del 21 DE MARZO DE 2024**

**NOMBRE DE LA MARCA:** PAYALL

**SOLICITADA POR:** ASESORES DIGITALES PLC, C. A. Domicilio: Barcelona, Estado Anzoátegui País: VENEZUELA

**EN CLASE:** 42

**PARA DISTINGUIR:** SUMINISTRO DE USO TEMPORAL DE SOFTWARE DE AUTENTICACIÓN EN LÍNEA NO DESCARGABLE PARA CONTROLAR EL ACCESO Y LAS COMUNICACIONES CON COMPUTADORAS Y REDES DE COMPUTACIÓN, SUMINISTRO DE USO TEMPORAL DE SOFTWARE EN LÍNEA NO DESCARGABLE PARA PROCESAR PAGOS ELECTRÓNICOS.

**DESCRIPCION DE ETIQUETA:** IMAGOTIPO HORIZONTAL COMPRENDIDO POR UN ISOTIPO EN FORMA DE LETRA 'P' DE TAMAÑO GRANDE POSICIONADA DE LADO IZQUIERDO, EL CUAL ESTÁ DIVIDIDO HORIZONTALMENTE EN DOS PARTES POR UNA SEPARACIÓN DE LÍNEAS CURVAS Y COLORES, OBSERVÁNDOSE EN LA PARTE SUPERIOR CON UN COLOR VERDE AGUA MARINA Y EN LA PARTE INFERIOR DEL ISOTIPO UN DEGRADÉ DE COLORES VIOLETAS ENTRE MÁS CLARO A MÁS OSCURO. SEGUIDAMENTE AL ISOTIPO EN FORMA DE LETRA 'P', A SU LADO DERECHO, SE ENCUENTRA EL LOGOTIPO ESCRITO POR LA PALABRA DE FANTASÍA 'PAYALL' EN DONDE LA 'P' DE LA PALABRA ESTÁ EN MAYÚSCULAS Y EL RESTO EN MINÚSCULAS, OBSERVÁNDOSE TAMBIÉN QUE LAS TRES PRIMERA LETRAS 'PAY' SON DE COLOR VIOLETA Y LAS ÚLTIMAS TRES LETRAS 'ALL' SON DE COLOR VERDE AGUA MARINA, TAL COMO SE APRECIA DE LA ETIQUETA QUE SE ACOMPAÑA, SE REIVINDICA EL CONJUNTO GRÁFICO DESCRITO, MENOS LO GENÉRICO.

**TRAMITANTE:** ANTONIETA NUÑEZ



---

**Insc. 2024-002607 del 21 DE MARZO DE 2024**

**NOMBRE DE LA MARCA:** PIZZA TUA

**SOLICITADA POR:** INVERSIONES TUA 2020, C.A. Domicilio: Caracas, Distrito Capital País: VENEZUELA

**EN CLASE:** NC

**PARA DISTINGUIR:** PARA IDENTIFICAR UNA EMPRESA DEDICADA A LA COMERCIALIZACIÓN, IMPORTACION Y EXPORTACION DE TODO TIPO DE PRODUCTO ALIMENTICIO, PERECEDERO Y NO PERECEDERO, AL MAYOR Y DETAL DE CONSUMO HUMANO TALES COMO PIZZA, SANDWICH, HAMBURGUESA, DONAS, PANQUES, TORTAS, PAN, CHURROS, GALLETAS, BUÑUELOS, POLLOS



EN TODAS SUS PRESENTACIONES (EN BRASA, EMPANIZADO, A LA BROSTER, SANDUCHES, NUGGET), ENSALADAS.

**DESCRIPCION DE ETIQUETA:** EL DISEÑO SE TRATA DE UNA PORCIÓN DE PIZZA, DISEÑADA DE MANERA MUY PARTICULAR A TRAVÉS DE UN TRIÁNGULO, EN CUYA PARTE SUPERIOR SE PRESENTAN 2 LINEAS CURVAS Y PARALELAS; FRENTE DE ESTE TRIÁNGULO SE LEE EN GRANDE LA PALABRA PIZZA (DISEÑADAS EN LETRAS COMUNES, EN MAYÚSCULA Y DE COLOR NEGRO) Y UN POCO MAS ABAJO SIN SALIR DEL TRIÁNGULO SE LEE TUA, DISEÑADA EN LETRA TIPO SRIP, DE COLOR ROJO. EN TODO EL CENTRO SE PRESENTAN MANCHAS IRREGULARES DE COLOR GRIS CLARO. TRADUCCION: PIZZA = PIZZA TUA= PALABRA SIN TRADUCCIÓN. SE REIVINDICA LO DESCRITO, MENOS LO GENERICO.

**TRAMITANTE:** ORNELLA BERNADETTE ANTAR BLUMETTI

**Insc. 2024-002609 del 21 DE MARZO DE 2024**

**SOLICITADA POR:** TASCAS RESTAURANT RODEO GRILL, C.A. Domicilio: AV INTERCOMUNAL SANTIAGO MARIÑO, CASA PARCELA NRO. 15, SECTOR LA PROVIDENCIA, TURMERO, ESTADO ARAGUA. País: VENEZUELA

**EXCELENCIA EN CARNES**

**EN CLASE:** LC

**PARA DISTINGUIR:** PARA IDENTIFICAR UN LEMA COMERCIAL APLICADO A LA SOLICITUD DEL NOMBRE COMERCIAL, REGISTRO NO. N-056377

**TRAMITANTE:** JUAN ALBERTO GOMEZ FIGUEIRA

**Insc. 2024-002612 del 21 DE MARZO DE 2024**

**NOMBRE DE LA MARCA:** SINOCARE

**SOLICITADA POR:** GRUPO DROSUR C.A. Domicilio: BARCELONA País: VENEZUELA

**Sinocare**

**EN CLASE:** 10

**PARA DISTINGUIR:** GLUCOMETROS, TIRAS REACTIVAS MEDIDORAS DE GLUCOSA, LANCETAS, ESTETOSCOPIOS, APARATOS DE MONITORIZACIÓN DE LA DIABETES, ESTETOSCOPIOS, MEDIDORES DE GLUCOSA EN SANGRE / GLUCÓMETROS, PULSÍMETROS / ESFIGMÓMETROS,

**DESCRIPCION DE ETIQUETA:** EL NOMBRE SINOCARE, ESTA COMPUESTO POR SINO= CHINA Y CARE= CUIDADO, ES DECIR CUIDADO CHINO. SU LOGO ESTA ESTÁ ESCRITO CON UNA TIPOGRAFÍA DE COLOR ROJO CON UN PEQUEÑO DEGRADADO, PARCIALMENTE ESTIRADA DE FORMA HORIZONTAL.

**TRAMITANTE:** RORIMAR ANDREINA OLIVER ALVAREZ

**Insc. 2024-002614 del 21 DE MARZO DE 2024**

**NOMBRE DE LA MARCA:** BABLOV

**SOLICITADA POR:** YIWU MIDI TECHNOLOGY CO., LTD Domicilio: 575 Chunhua Road, Beiyuan Street, Yiwu City, Zhejiang Province, China. País: CHINA

**bablov**

**EN CLASE:** 21

**PARA DISTINGUIR:** TAZA, JARRAS; UTENSILIOS PARA USO DOMÉSTICO; VASOS PARA BEBER; CEPILLOS DE DIENTES; UTENSILIO COSMÉTICO; RECIPIENTES PARA ALIMENTOS CON AISLAMIENTO TÉRMICO; CRISTALERÍA DE USO DIARIO (INCLUIDOS TAZAS, PLATOS, TETERAS Y

JARRAS); TERMOS O VASOS TÉRMICOS PARA CONSERVAR BEBIDAS; GUANTES PARA USO DOMÉSTICO.

**DESCRIPCION DE ETIQUETA:** CONSISTE EN UNA ETIQUETA DE FONDO COLOR BLANCO EN LA CUAL SE OBSERVA LA PALABRA BABLOV (PALABRA DE FANTASÍA SIN TRADUCCIÓN), ESCRITA EN LETRAS CARACTERÍSTICAS, EN FORMATO IMPRENTA Y DE FONDO COLOR NEGRO. SE REIVINDICA EL CONJUNTO DESCRITO Y LOS COLORES EN EL SEÑALADOS.

**TRAMITANTE:** MANUEL SANCHEZ ABRAHAM - CARLEN SANCHEZ HERRERA - ADOLFO LOPEZ MORENO - GAJU DE TOVAR LAURA - GONZALEZ DIAZ LEIDY

**Insc. 2024-002615 del 21 DE MARZO DE 2024**

**SOLICITADA POR:** PLAYA HOLDING CORPORATION Domicilio: New York, New York País: ESTADOS UNIDOS DE AMÉRICA

**CASA DRAGONES**

**EN CLASE:** 33

**PARA DISTINGUIR:** BEBIDAS ALCOHÓLICAS, EXCEPTO CERVEZAS, PREPARACIONES ALCOHÓLICAS PARA ELABORAR BEBIDAS; TEQUILA.

**TRAMITANTE:** HOET LINARES FRANKLIN - PATRICIA HOET DE LIMBOURG - ALICIA MOLERO MORAN - JOAQUIN IGNACIO NUÑEZ LANDAEZ - HERNANDEZ ROMERO ANA ELIZABETH - FLAVIA AMOROSO DE SENA

**Insc. 2024-002617 del 21 DE MARZO DE 2024**

**NOMBRE DE LA MARCA:** FREE LIFE STYLE

**SOLICITADA POR:** FREE LIFE STYLE, C.A. Domicilio: CARACAS País: VENEZUELA



**EN CLASE:** 3

**PARA DISTINGUIR:** VASELINA DEPORTIVA, BLOQUEADOR SOLAR EN BARRA DEPORTIVO, DESODORANTE EN BARRA (CREMA Y GEL) DEPORTIVO, ANTIDESLIZANTE DEPORTIVO.

**DESCRIPCION DE ETIQUETA:** CONSISTE EN UNA ETIQUETA CUADRADA DE FONDO BLANCO EN LA QUE SE LEEN LAS PALABRAS FREE LIFE STYLE (CUYA TRADUCCIÓN ES ESTILO DE VIDA LIBRE Y NOMBRE DE MI MANDANTE) DONDE LA PALABRA FREE ES DE MAYOR TAMAÑO, DE TRAZO GRUESO, EN LETRA MOLDE CARACTERÍSTICA, MAYÚSCULAS, Y COLOR VERDE AGUAMARINA, CON LA PARTICULARIDAD DE QUE LA LETRA F SE CARACTERIZA POR TENER, EN SU PARTE CENTRAL, UNA FRANJA HORIZONTAL QUE SOBRESALE HACIA EL LADO IZQUIERDO, Y SE OBSERVAN SIETE TRAZOS CON ARISTAS FINAS QUE EMANAN DE LA LETRA F DANDO EL EFECTO DE QUE SE MUEVE A GRAN VELOCIDAD. EN LA PARTE INFERIOR DERECHA DE LA PALABRA DESCRITA SE LEEN LAS PALABRAS LIFE STYLE EN MENOR TAMAÑO, DE TRAZO GRUESO, EN LETRA MOLDE CARACTERÍSTICA, MAYÚSCULAS, Y COLOR VERDE AGUAMARINA. SE REIVINDICA EL CONJUNTO DESCRITO.

**TRAMITANTE:** HOET LINARES FRANKLIN - PATRICIA HOET DE LIMBOURG - ALICIA MOLERO MORAN - JOAQUIN IGNACIO NUÑEZ LANDAEZ

**Insc. 2024-002618 del 21 DE MARZO DE 2024**

**SOLICITADA POR:** SALDIVIA JOSE FELIX Domicilio: BARQUISIMETO, ESTADO LARA. País: VENEZUELA

**ENVOLTURA**

**EN CLASE:** 35

**PARA DISTINGUIR:** PÁGINA WEB COMERCIAL, CENTRO DE COPIADO, PUBLICIDAD, FERIAS Y EXPOSICIONES.

**TRAMITANTE:** SALDIVIA JOSE FELIX

**Insc. 2024-002619 del 21 DE MARZO DE 2024**

**SOLICITADA POR:** IRENE ISABELLA DI MARCOBERARDINO Domicilio: Caracas, Distrito Capital País: VENEZUELA, BERASAIN CAMMARATA AXEL OSCAR JAVIER Domicilio: Caracas, Distrito Capital País: VENEZUELA

**EL TRIP****EN CLASE:** 38

**PARA DISTINGUIR:** COMPRENDE LA TRANSMISIÓN Y DIFUSIÓN DE PROGRAMAS DE EDUCACIÓN Y ENTRETENIMIENTO A TRAVÉS DE RADIO, CINE, TELEVISIÓN, PLATAFORMAS DIGITALES DE CONTENIDO MULTIMEDIA Y EN GENERAL, CUALQUIER MEDIO AUDIOVISUAL Y/O ELECTRÓNICO. ASÍ COMO TAMBIÉN, LA TRANSMISIÓN DE ARCHIVOS DIGITALES, MENSAJES E IMÁGENES ASISTIDAS POR ORDENADOR. SERVICIOS DE TELECONFERENCIA Y DE VIDEOCONFERENCIA. SUMINISTRO DE FOROS DE DISCUSIÓN (CHATS) EN INTERNET Y DE FOROS EN LÍNEA. SERVICIOS DE TELEFONÍA Y DE BUZÓN DE VOZ. SUMINISTRO DE ACCESO DE USUARIO A REDES INFORMÁTICAS MUNDIALES.

**TRAMITANTE:** JOSE FAUSTINO FLAMARIQUE RIERA - CARLOS GUILLERMO DOMINGUEZ HERNANDEZ - BARRIOS BALZAN KATHLEEN GABRIELA - LOPEZ DURAN LUIS EDUARDO - VIVAS ROMERO GRACE CAROLINA

**Insc. 2024-002620 del 21 DE MARZO DE 2024**

**SOLICITADA POR:** IRENE ISABELLA DI MARCOBERARDINO Domicilio: Caracas, Distrito Capital País: VENEZUELA, BERASAIN CAMMARATA AXEL OSCAR JAVIER Domicilio: Caracas, Distrito Capital País: VENEZUELA

**EL TRIP****EN CLASE:** 41

**PARA DISTINGUIR:** COMPRENDE PRINCIPALMENTE LOS SERVICIOS DE EDUCACIÓN, ENTRETENIMIENTO, ACTIVIDADES DEPORTIVAS Y CULTURALES, LA REALIZACIÓN Y PRODUCCIÓN DE PROGRAMAS Y CONTENIDOS INTERACTIVOS DE ENTRETENIMIENTO Y DE RECREACIÓN PARA RADIODIFUSIÓN, SITIOS, PORTALES WEB EDUCATIVOS, DE ENTRETENIMIENTO Y EN GENERAL, CUALQUIER MEDIO AUDIOVISUAL Y/O ELECTRÓNICO.

**TRAMITANTE:** JOSE FAUSTINO FLAMARIQUE RIERA - CARLOS GUILLERMO DOMINGUEZ HERNANDEZ - BARRIOS BALZAN KATHLEEN GABRIELA - LOPEZ DURAN LUIS EDUARDO - VIVAS ROMERO GRACE CAROLINA

**Insc. 2024-002621 del 21 DE MARZO DE 2024****NOMBRE DE LA MARCA:** EL TRIP

**SOLICITADA POR:** IRENE ISABELLA DI MARCOBERARDINO Domicilio: Caracas, Distrito Capital País: VENEZUELA, BERASAIN CAMMARATA AXEL OSCAR JAVIER Domicilio: Caracas, Distrito Capital País: VENEZUELA

**EN CLASE:** 38

**PARA DISTINGUIR:** COMPRENDE LA TRANSMISIÓN Y DIFUSIÓN DE PROGRAMAS DE EDUCACIÓN Y ENTRETENIMIENTO A TRAVÉS DE RADIO, CINE, TELEVISIÓN, PLATAFORMAS DIGITALES DE CONTENIDO MULTIMEDIA Y EN GENERAL, CUALQUIER MEDIO AUDIOVISUAL Y/O ELECTRÓNICO. ASÍ COMO TAMBIÉN, LA TRANSMISIÓN DE ARCHIVOS DIGITALES, MENSAJES E IMÁGENES ASISTIDAS POR ORDENADOR. SERVICIOS DE TELECONFERENCIA Y DE VIDEOCONFERENCIA. SUMINISTRO DE FOROS DE DISCUSIÓN (CHATS) EN INTERNET Y DE



FOROS EN LÍNEA. SERVICIOS DE TELEFONÍA Y DE BUZÓN DE VOZ. SUMINISTRO DE ACCESO DE USUARIO A REDES INFORMÁTICAS MUNDIALES.

**DESCRIPCION DE ETIQUETA:** CONSISTE EN LA PALABRA: EL, ESCRITA EN LETRA TIPO CURSIVA, DE TRAZO SEMI GRUESO, LA LETRA E EN MAYÚSCULA Y LA LETRA L EN MINÚSCULA, DE COLOR NEGRO Y DISPUESTA EN UN ÁNGULO DE 30°; ABAJO DE LA PALABRA SE OBSERVA UN TRAZO HORIZONTAL RECTO DE COLOR NEGRO DISPUESTO EN UN ÁNGULO DE 30°; A SU DERECHA Y EN MAYORTAMAÑO SE LEE: TRIP (PROVIENE DEL IDIOMA INGLÉS Y TRADUCE: VIAJE), ESCRITA EN LETRA TIPO IMPRENTA, DE TRAZO GRUESO, Y EN MINÚSCULAS, DE COLOR NEGRO. SE REIVINDICA TODO EL CONJUNTO DESCRITO, CON LOS COLORES INDICADOS EN ÉL. NO SE REIVINDICAN LOS TÉRMINOS DESCRIPTIVOS O GENÉRICOS POR SI SÓLO CONSIDERADOS.

**TRAMITANTE:** JOSE FAUSTINO FLAMARIQUE RIERA - CARLOS GUILLERMO DOMINGUEZ HERNANDEZ - BARRIOS BALZAN KATHLEEN GABRIELA - LOPEZ DURAN LUIS EDUARDO - VIVAS ROMERO GRACE CAROLINA

**Insc. 2024-002622 del 21 DE MARZO DE 2024**

**NOMBRE DE LA MARCA:** EL TRIP

**SOLICITADA POR:** IRENE ISABELLA DI MARCOBERARDINO Domicilio: Caracas, Distrito Capital País: VENEZUELA, BERASAIN CAMMARATA AXEL OSCAR JAVIER Domicilio: Caracas, Distrito Capital País: VENEZUELA

**EN CLASE:** 41

**PARA DISTINGUIR:** COMPRENDE PRINCIPALMENTE LOS SERVICIOS DE EDUCACIÓN, ENTRETENIMIENTO, ACTIVIDADES DEPORTIVAS Y CULTURALES, LA REALIZACIÓN Y PRODUCCIÓN DE PROGRAMAS Y CONTENIDOS INTERACTIVOS DE ENTRETENIMIENTO Y DE RECREACIÓN PARA RADIODIFUSIÓN, SITIOS, PORTALES WEB EDUCATIVOS, DE ENTRETENIMIENTO Y EN GENERAL, CUALQUIER MEDIO AUDIOVISUAL Y/O ELECTRÓNICO.

**DESCRIPCION DE ETIQUETA:** CONSISTE EN LA PALABRA: EL, ESCRITA EN LETRA TIPO CURSIVA, DE TRAZO SEMI GRUESO, LA LETRA E EN MAYÚSCULA Y LA LETRA L EN MINÚSCULA, DE COLOR NEGRO Y DISPUESTA EN UN ÁNGULO DE 30°; ABAJO DE LA PALABRA SE OBSERVA UN TRAZO HORIZONTAL RECTO DE COLOR NEGRO DISPUESTO EN UN ÁNGULO DE 30°; A SU DERECHA Y EN MAYORTAMAÑO SE LEE: TRIP (PROVIENE DEL IDIOMA INGLÉS Y TRADUCE: VIAJE), ESCRITA EN LETRA TIPO IMPRENTA, DE TRAZO GRUESO, Y EN MINÚSCULAS, DE COLOR NEGRO. SE REIVINDICA TODO EL CONJUNTO DESCRITO, CON LOS COLORES INDICADOS EN ÉL. NO SE REIVINDICAN LOS TÉRMINOS DESCRIPTIVOS O GENÉRICOS POR SI SÓLO CONSIDERADOS.

**TRAMITANTE:** JOSE FAUSTINO FLAMARIQUE RIERA - CARLOS GUILLERMO DOMINGUEZ HERNANDEZ - BARRIOS BALZAN KATHLEEN GABRIELA - LOPEZ DURAN LUIS EDUARDO - VIVAS ROMERO GRACE CAROLINA



**Insc. 2024-002628 del 21 DE MARZO DE 2024**

**NOMBRE DE LA MARCA:** GARLUX

**SOLICITADA POR:** CORPORACION GARLUX, C.A Domicilio: CALLE 128 NRO 106-A-20, CC MEDITERRANEAN, PLAZA NIVEL 3, LOCAL P5-L05 OFICINA 13, URB. SABANA LARGA, VALENCIA, ESTADO CARABOBO País: VENEZUELA



**EN CLASE:** 35

**PARA DISTINGUIR:** GESTIÓN DE NEGOCIO DIRIGIDA A PROMOCIONAR ARTEFACTOS ELÉCTRICOS.

**DESCRIPCIÓN DE ETIQUETA:** LA MARCA SOLICITADA CONSISTE EN UNA ETIQUETA CONFORMADA POR LA LETRA G EN LINEA GRUESA DE COLOR AZUL TIENE UNA SEPARACIÓN DE UNA LINEA EN BLANCO EN FORMA DE ARCO, AL TERMINAR DICHA LETRA SE NOTA DENTRO DE LA SEPARACIÓN EN COLOR AZUL OSCURO, EN LA PARTE INFERIOR ESTA EL NOMBRE GARLUX (NOMBRE DE FANTASÍA) EN LETRAS MAYÚSCULAS EN COLOR AZUL OSCURO, EL FONDO DE LA MARCA ES DE COLOR BLANCO. NO SE REIVINDICA TÉRMINOS GENÉRICOS. SE REIVINDICA EL CONJUNTO ANTES DESCRITO.

**TRAMITANTE:** JORGE YUNIOR ZREIK KOUMI

**Insc. 2024-002629 del 21 DE MARZO DE 2024**

**NOMBRE DE LA MARCA:** GARLUX

**SOLICITADA POR:** CORPORACION GARLUX, C.A Domicilio: CALLE 128 NRO 106-A-20, CC MEDITERRANEAN, PLAZA NIVEL 3, LOCAL P5-L05 OFICINA 13, URB. SABANA LARGA, VALENCIA, ESTADO CARABOBO País: VENEZUELA

**EN CLASE:** NC

**PARA DISTINGUIR:** UNA EMPRESA QUE SE DEDICA A LA COMPRA, VENTA, COMERCIALIZACION, DISTRIBUCION, IMPORTACION, EXPORTACION DE ARTEFACTOS ELÉCTRICOS Y ELECTRODOMÉSTICO.

**DESCRIPCIÓN DE ETIQUETA:** LA MARCA SOLICITADA CONSISTE EN UNA ETIQUETA CONFORMADA POR LA LETRA G EN LINEA GRUESA DE COLOR AZUL TIENE UNA SEPARACIÓN DE UNA LINEA EN BLANCO EN FORMA DE ARCO, AL TERMINAR DICHA LETRA SE NOTA DENTRO DE LA SEPARACIÓN EN COLOR AZUL OSCURO, EN LA PARTE INFERIOR ESTA EL NOMBRE GARLUX (NOMBRE DE FANTASÍA) EN LETRAS MAYÚSCULAS EN COLOR AZUL OSCURO, EL FONDO DE LA MARCA ES DE COLOR BLANCO. NO SE REIVINDICA TÉRMINOS GENÉRICOS. SE REIVINDICA EL CONJUNTO ANTES DESCRITO.

**TRAMITANTE:** JORGE YUNIOR ZREIK KOUMI



**Insc. 2024-002632 del 21 DE MARZO DE 2024**

**SOLICITADA POR:** DISTRIBUIDORA OPTIMUM GROUP, C.A Domicilio: SECTOR TACHIRA PORLAMAR, EDO NUEVA ESPARTA. País: VENEZUELA

**FRANCELINA**

**EN CLASE:** 43

**PARA DISTINGUIR:** SERVICIO DE RESTAURANTE, BAR, FUENTE DE SODA, COMIDA RÁPIDA, CAFETERÍA, HELADERÍA, PANADERÍA, PASTELERÍA Y PIZZERÍA.

**TRAMITANTE:** YOSSELIN MARÍA TAVARES URDANETA

**Insc. 2024-002633 del 21 DE MARZO DE 2024**

**SOLICITADA POR:** AYMARA ANAHI LORENZO FERRIGNI Domicilio: URB. LOS PALOS GRANDES, CARACAS País: VENEZUELA

**CON EL OIDO EN LA LETRA**

**EN CLASE:** 45

**PARA DISTINGUIR:** SERVICIOS DE REDES SOCIALES EL LÍNEA.

**TRAMITANTE:** AYMARA ANAHI LORENZO FERRIGNI

**Insc. 2024-002634 del 21 DE MARZO DE 2024**

**SOLICITADA POR:** PLÁSTICOS 2012, C.A. Domicilio: PORLAMAR, EDO. NUEVA ESPARTA País: VENEZUELA

**AFTERMATH****EN CLASE:** 16

**PARA DISTINGUIR:** ÚTILES ESCOLARES, LÁPICES, SACAPUNTAS, CREYONES, CUADERNOS, AGENDAS, REGLAS, RESALTADORES, BLOCK DE DIBUJO, GRAPADORAS, BORRADORES, PORTAMINAS, TIJERAS PUNTA ROMA, STICKER.

**TRAMITANTE:** TAREK DARWICHE FATTOUH**Insc. 2024-002635 del 21 DE MARZO DE 2024**

**SOLICITADA POR:** SPORT TOWN, S.A. Domicilio: CC LA VELA, PORLAMAR, EDO. NUEVA ESPARTA País: VENEZUELA

**STELLA BY ANSA****EN CLASE:** 25**PARA DISTINGUIR:** ARTÍCULOS DE VESTIR, CALZADOS.**TRAMITANTE:** MARIANA DE JESÚS HURTADO GONZÁLEZ**Insc. 2024-002636 del 21 DE MARZO DE 2024****NOMBRE DE LA MARCA:** KARAMELO JEANS

**SOLICITADA POR:** CARAMELO JEANS Domicilio: Calle 4 entre carreras 3 y 4 casa N. 3 Barrio 19 de Abril País: VENEZUELA

**EN CLASE:** 25**PARA DISTINGUIR:** PRENDAS DE VESTIR, CALZADO Y SOMBRERERIA

**DESCRIPCION DE ETIQUETA:** CONSISTE EN LA REPRESENTACIÓN GRÁFICA DE LA PALABRA KAREMELO JEANS (PALABRA DE FANTASÍA) SE ENCUENTRAN DENTRO DE UN CIRCULO DE FONDO BLANCO DELINEADO DE COLOR NEGRO DENTRO DE EL SE DEFINE DOS LETRAS K UNA CON ESPEJO CARACTERÍSTICAS DE COLOR NEGRO, CON LA PARTICULARIDAD QUE DEBAJO DE ELLAS SE APRECIA LAS PALABRA KARAMELO EN FUENTE NORMAL Y LA PALABRA JEANS EN FUENTE CURSIVA DE COLOR NEGRO. SE REIVINDICA EL CONJUNTO DESCRITO.

**TRAMITANTE:** DEYBI ALEJANDRO MENDOZA SERNA**Insc. 2024-002637 del 21 DE MARZO DE 2024****NOMBRE DE LA MARCA:** AVOLTA

**SOLICITADA POR:** DUFY INTERNATIONAL AG (DUFY INTERNATIONAL SA) (DUFY INTERNATIONAL LTD) Domicilio: BASEL, SUIZA País: SUIZA

**Avolta****EN CLASE:** 9

**PARA DISTINGUIR:** SOFTWARE DE BLOGS; APLICACIONES MÓVILES; APLICACIONES DE SOFTWARE DESCARGABLES; PLATAFORMAS DE SOFTWARE PARA REDES SOCIALES; SOFTWARE DE APLICACIÓN PARA SERVICIOS DE REDES SOCIALES A TRAVÉS DE INTERNET; APLICACIONES DE SOFTWARE MÓVILES; APLICACIONES DESCARGABLES PARA DISPOSITIVOS MULTIMEDIA; TARJETAS DE FIDELIDAD MULTIFUNCIÓN CODIFICADAS O MAGNÉTICAS; CERTIFICADOS ELECTRÓNICOS DE REGALO DESCARGABLES; CUPONES MÓVILES DESCARGABLES; TARJETAS MAGNÉTICAS CODIFICADAS; TARJETAS DE CRÉDITO MAGNÉTICAS.

**DESCRIPCION DE ETIQUETA:** CONSISTE EN UN DISEÑO EN EL CUAL SE LEE `AVOLTA` (A VECES) EN LETRAS ESTILIZADAS, DE TRAZO GRUESO, MINÚSCULAS (SALVO LA PRIMERA LETRA) Y DE COLOR NEGRO. DEL LADO IZQUIERDO DEL TEXTO HAY UN DISEÑO DONDE SE OBSERVAN CINCO TRAZOS GRUESOS DE COLOR NEGRO, COLOCADOS UNO AL LADO DEL OTRO. DESCRIBIENDO DE IZQUIERDA A DERECHA, LOS DOS PRIMEROS SON CURVOS EN SENTIDO A LA IZQUIERDA, EL TERCERO ES TOTALMENTE VERTICAL, LOS DOS SIGUIENTES SON CURVOS EN SENTIDO A LA DERECHA. SE REIVINDICA EL CONJUNTO ANTERIORMENTE DESCRITO Y LOS COLORES ANTES MENCIONADOS.

**TRAMITANTE:** TERRERO DE WECK VERONICA - MANUEL POLANCO FERNANDEZ - TERRERO PLANCHART MARIA ELENA - MARIA AUXILIADORA JURADO INFANTE

**Insc. 2024-002639 del 21 DE MARZO DE 2024**

**NOMBRE DE LA MARCA:** AVOLTA

**SOLICITADA POR:** DUFY INTERNATIONAL AG (DUFY INTERNATIONAL SA) (DUFY INTERNATIONAL LTD) Domicilio: BASEL, SUIZA País: SUIZA

**EN CLASE:** 43

**PARA DISTINGUIR:** SERVICIOS DE SUMINISTRO DE ALIMENTOS Y BEBIDAS; ALOJAMIENTO TEMPORAL; SERVICIOS DE RESTAURANTE, CAFETERÍA, SNACK BAR (BARRA DE APERITIVOS), HELADERÍA Y PIZZERÍA, ASÍ COMO SERVICIOS DE RESTAURANTE DE AUTOSERVICIO O PARA LLEVAR; SERVICIOS DE BAR; SERVICIOS DE CAFETERÍA; BARRAS DE ENSALADAS; SERVICIOS DE BARRA DE JUGOS; BARRAS DE VINOS; SERVICIOS DE SALÓN DE CÓCTELES; SERVIR COMIDA Y BEBIDAS EN BISTRÓS Y CIBERCAFÉS; SERVIR COMIDA Y BEBIDAS EN TIENDAS DE DONAS; RESTAURANTES TIPO BUFÉ; SERVICIOS DE CAFETERÍA; SERVICIOS DE SALÓN DE TÉ; SERVICIOS DE BANQUETES; SERVICIOS DE SNACK-BAR; SERVICIOS DE RESTAURANTE DE AUTOSERVICIO; SERVICIOS DE CATERING PARA EL SUMINISTRO DE ALIMENTOS Y BEBIDAS; SERVICIOS DE RESTAURACIÓN EN RÉGIMEN DE FRANQUICIA; PREPARACIÓN DE ALIMENTOS Y BEBIDAS PARA CONSUMO INMEDIATO; ASESORAMIENTO SOBRE RECETAS DE COCINA; SERVICIOS DE RESERVA DE RESTAURANTES; SERVICIOS HOTELEROS; ALQUILER DE ÁREAS DE CAMPING (ACAMPADA).

**DESCRIPCION DE ETIQUETA:** CONSISTE EN UN DISEÑO EN EL CUAL SE LEE `AVOLTA` (A VECES) EN LETRAS ESTILIZADAS, DE TRAZO GRUESO, MINÚSCULAS (SALVO LA PRIMERA LETRA) Y DE COLOR NEGRO. DEL LADO IZQUIERDO DEL TEXTO HAY UN DISEÑO DONDE SE OBSERVAN CINCO TRAZOS GRUESOS DE COLOR NEGRO, COLOCADOS UNO AL LADO DEL OTRO. DESCRIBIENDO DE IZQUIERDA A DERECHA, LOS DOS PRIMEROS SON CURVOS EN SENTIDO A LA IZQUIERDA, EL TERCERO ES TOTALMENTE VERTICAL, LOS DOS SIGUIENTES SON CURVOS EN SENTIDO A LA DERECHA. SE REIVINDICA EL CONJUNTO ANTERIORMENTE DESCRITO Y LOS COLORES ANTES MENCIONADOS.

**TRAMITANTE:** TERRERO DE WECK VERONICA - MANUEL POLANCO FERNANDEZ - TERRERO PLANCHART MARIA ELENA - MARIA AUXILIADORA JURADO INFANTE

**Insc. 2024-002640 del 21 DE MARZO DE 2024**

**NOMBRE DE LA MARCA:** AVOLTA

**SOLICITADA POR:** DUFY INTERNATIONAL AG (DUFY INTERNATIONAL SA) (DUFY INTERNATIONAL LTD) Domicilio: BASEL, SUIZA País: SUIZA

 **Avolta**

 **Avolta**

**EN CLASE:** 35

**PARA DISTINGUIR:** GESTIÓN DE EMPRESAS; ADMINISTRACIÓN DE EMPRESAS; FUNCIONES DE OFICINA; SERVICIOS ADMINISTRATIVOS Y COMERCIALES; SERVICIOS DE ASESORAMIENTO Y CONSULTORÍA EMPRESARIAL; SERVICIOS DE CONSULTORÍA DE GESTIÓN EMPRESARIAL; RELACIONES PÚBLICAS; CONSULTORÍA EN GESTIÓN Y ORGANIZACIÓN DE EMPRESAS; CONSULTORÍA EN ORGANIZACIÓN EMPRESARIAL; SUMINISTRO DE INFORMACIÓN COMERCIAL; SERVICIOS DE COLABORACIÓN EMPRESARIAL Y CREACIÓN DE INTERCONEXIONES (REDES); SERVICIOS COMERCIALES PARA AYUDAR A ESTABLECER REDES DE CONTACTOS COMERCIALES; TASACIONES DE NEGOCIOS; REDES DE NEGOCIOS; PROMOCIÓN EMPRESARIAL; SEGUIMIENTO Y EVALUACIÓN DE OPORTUNIDADES COMERCIALES Y DE MERCADO; ORGANIZAR PRESENTACIONES COMERCIALES Y OPORTUNIDADES DE COLABORACIÓN; CONSULTORÍA EMPRESARIAL PROFESIONAL; SERVICIOS DE INTERMEDIACIÓN COMERCIAL; SERVICIOS DE GESTIÓN COMERCIAL; ASISTENCIA A LA GESTIÓN COMERCIAL EN RELACIÓN CON FRANQUICIAS; SERVICIOS DE LOBBY COMERCIAL; CONSULTORÍA EN GESTIÓN DE PERSONAL; CONSULTORÍA EMPRESARIAL PROFESIONAL; SERVICIOS DE INVESTIGACIÓN Y ANÁLISIS DE MERCADO; SERVICIOS DE FRANQUICIA RELACIONADOS CON ASISTENCIA OPERATIVA Y DE GESTIÓN DE NEGOCIOS COMERCIALES; APOYO A LOS EMPLEADOS EN CUESTIONES COMERCIALES; SERVICIOS DE COMUNICACIONES CORPORATIVAS; SUMINISTRO DE INFORMACIÓN COMERCIAL EN EL ÁMBITO DE LAS REDES SOCIALES; ADMINISTRACIÓN DE PLANES DE BENEFICIOS SOCIALES PARA EMPLEADOS; SERVICIOS COMERCIALES RELACIONADOS CON LA PRESTACIÓN DE PATROCINIO; ANÁLISIS E INVESTIGACIÓN DE MERCADO; COMPILACIÓN DE ESTADÍSTICAS; GESTIÓN DE BASES DE DATOS INFORMÁTICAS (SERVICIOS ADMINISTRATIVOS); GESTIÓN DE ARCHIVOS COMPUTARIZADOS; RECOPIACIÓN Y SISTEMATIZACIÓN DE DATOS EN UN REPOSITORIO CENTRAL; RECOPIACIÓN Y SISTEMATIZACIÓN DE DATOS EN UN ARCHIVO CENTRAL; RECAUDACIÓN Y SISTEMATIZACIÓN DE DATOS EN UN ARCHIVO CENTRAL; PROCESAMIENTO DE LISTAS DE CORREO.

**DESCRIPCIÓN DE ETIQUETA:** CONSISTE EN UN DISEÑO EN EL CUAL SE LEE 'AVOLTA' (A VECES) EN LETRAS ESTILIZADAS, DE TRAZO GRUESO, MINÚSCULAS (SALVO LA PRIMERA LETRA) Y DE COLOR MORADO. DEL LADO IZQUIERDO DEL TEXTO HAY UN DISEÑO DONDE SE OBSERVAN CINCO TRAZOS GRUESOS DE COLOR MORADO, COLOCADOS UNO AL LADO DEL OTRO. DESCRIBIENDO DE IZQUIERDA A DERECHA, LOS DOS PRIMEROS SON CURVOS EN SENTIDO A LA IZQUIERDA, EL TERCERO ES TOTALMENTE VERTICAL, LOS DOS SIGUIENTES SON CURVOS EN SENTIDO A LA DERECHA. SE REIVINDICA EL CONJUNTO ANTERIORMENTE DESCRITO Y LOS COLORES ANTES MENCIONADOS.

**TRAMITANTE:** TERRERO DE WECK VERONICA - MANUEL POLANCO FERNANDEZ - TERRERO PLANCHART MARIA ELENA - MARIA AUXILIADORA JURADO INFANTE

---

**Insc. 2024-002641 del 21 DE MARZO DE 2024**

**NOMBRE DE LA MARCA:** AVOLTA

**SOLICITADA POR:** DUFYR INTERNATIONAL AG (DUFYR INTERNATIONAL SA) (DUFYR INTERNATIONAL LTD) Domicilio: BASEL, SUIZA País: SUIZA

**EN CLASE:** 9

**PARA DISTINGUIR:** SOFTWARE DE BLOGS; APLICACIONES MÓVILES; APLICACIONES DE SOFTWARE DESCARGABLES; PLATAFORMAS DE SOFTWARE PARA REDES SOCIALES; SOFTWARE DE APLICACIÓN PARA SERVICIOS DE REDES SOCIALES A TRAVÉS DE INTERNET;



APLICACIONES DE SOFTWARE MÓVILES; APLICACIONES DESCARGABLES PARA DISPOSITIVOS MULTIMEDIA; TARJETAS DE FIDELIDAD MULTIFUNCIÓN CODIFICADAS O MAGNÉTICAS; CERTIFICADOS ELECTRÓNICOS DE REGALO DESCARGABLES; CUPONES MÓVILES DESCARGABLES; TARJETAS MAGNÉTICAS CODIFICADAS; TARJETAS DE CRÉDITO MAGNÉTICAS.

**DESCRIPCION DE ETIQUETA:** CONSISTE EN UN DISEÑO EN EL CUAL SE LEE `AVOLTA` (A VECES) EN LETRAS ESTILIZADAS, DE TRAZO GRUESO, MINÚSCULAS (SALVO LA PRIMERA LETRA) Y DE COLOR MORADO. DEL LADO IZQUIERDO DEL TEXTO HAY UN DISEÑO DONDE SE OBSERVAN CINCO TRAZOS GRUESOS DE COLOR MORADO, COLOCADOS UNO AL LADO DEL OTRO. DESCRIBIENDO DE IZQUIERDA A DERECHA, LOS DOS PRIMEROS SON CURVOS EN SENTIDO A LA IZQUIERDA, EL TERCERO ES TOTALMENTE VERTICAL, LOS DOS SIGUIENTES SON CURVOS EN SENTIDO A LA DERECHA. SE REIVINDICA EL CONJUNTO ANTERIORMENTE DESCRITO Y LOS COLORES ANTES MENCIONADOS.

**TRAMITANTE:** TERRERO DE WECK VERONICA - MANUEL POLANCO FERNANDEZ - TERRERO PLANCHART MARIA ELENA - MARIA AUXILIADORA JURADO INFANTE

**Insc. 2024-002643 del 21 DE MARZO DE 2024**

**NOMBRE DE LA MARCA:** AVOLTA

**SOLICITADA POR:** DUFY INTERNATIONAL AG (DUFY INTERNATIONAL SA) (DUFY INTERNATIONAL LTD) Domicilio: BASEL, SUIZA País: SUIZA



**EN CLASE:** 43

**PARA DISTINGUIR:** SERVICIOS DE SUMINISTRO DE ALIMENTOS Y BEBIDAS; ALOJAMIENTO TEMPORAL; SERVICIOS DE RESTAURANTE, CAFETERÍA, SNACK BAR (BARRA DE APERITIVOS), HELADERÍA Y PIZZERÍA, ASÍ COMO SERVICIOS DE RESTAURANTE DE AUTOSERVICIO O PARA LLEVAR; SERVICIOS DE BAR; SERVICIOS DE CAFETERÍA; BARRAS DE ENSALADAS; SERVICIOS DE BARRA DE JUGOS; BARRAS DE VINOS; SERVICIOS DE SALÓN DE CÓCTELES; SERVIR COMIDA Y BEBIDAS EN BISTRÓS Y CIBERCAFÉS; SERVIR COMIDA Y BEBIDAS EN TIENDAS DE DONAS; RESTAURANTES TIPO BUFÉ; SERVICIOS DE CAFETERÍA; SERVICIOS DE SALÓN DE TÉ; SERVICIOS DE BANQUETES; SERVICIOS DE SNACK-BAR; SERVICIOS DE RESTAURANTE DE AUTOSERVICIO; SERVICIOS DE CATERING PARA EL SUMINISTRO DE ALIMENTOS Y BEBIDAS; SERVICIOS DE RESTAURACIÓN EN RÉGIMEN DE FRANQUICIA; PREPARACIÓN DE ALIMENTOS Y BEBIDAS PARA CONSUMO INMEDIATO; ASESORAMIENTO SOBRE RECETAS DE COCINA; SERVICIOS DE RESERVA DE RESTAURANTES; SERVICIOS HOTELEROS; ALQUILER DE ÁREAS DE CAMPING (ACAMPADA).

**DESCRIPCION DE ETIQUETA:** CONSISTE EN UN DISEÑO EN EL CUAL SE LEE `AVOLTA` (A VECES) EN LETRAS ESTILIZADAS, DE TRAZO GRUESO, MINÚSCULAS (SALVO LA PRIMERA LETRA) Y DE COLOR MORADO. DEL LADO IZQUIERDO DEL TEXTO HAY UN DISEÑO DONDE SE OBSERVAN CINCO TRAZOS GRUESOS DE COLOR MORADO, COLOCADOS UNO AL LADO DEL OTRO. DESCRIBIENDO DE IZQUIERDA A DERECHA, LOS DOS PRIMEROS SON CURVOS EN SENTIDO A LA IZQUIERDA, EL TERCERO ES TOTALMENTE VERTICAL, LOS DOS SIGUIENTES SON CURVOS EN SENTIDO A LA DERECHA. SE REIVINDICA EL CONJUNTO ANTERIORMENTE DESCRITO Y LOS COLORES ANTES MENCIONADOS.

**TRAMITANTE:** TERRERO DE WECK VERONICA - MANUEL POLANCO FERNANDEZ - TERRERO PLANCHART MARIA ELENA - MARIA AUXILIADORA JURADO INFANTE

**Insc. 2024-003126 del 09 DE ABRIL DE 2024****NOMBRE DE LA MARCA:** LA ESQUINA**SOLICITADA POR:** BUHONERO DIGITAL VIP C.A. Domicilio: VALENCIA, EDO CARABOBO País: VENEZUELA**EN CLASE:** 43**PARA DISTINGUIR:** SERVICIOS DE RESTAURACIÓN (ALIMENTACIÓN); HOSPEDAJE TEMPORAL, ALQUILER DE SALAS DE REUNIÓN, SERVICIO DE BAR, SERVICIOS DE CHEFS DE COCINA A DOMICILIO, SERVICIOS DE CATERING / SERVICIOS DE BANQUETES / SERVICIOS DE BEBIDAS Y COMIDAS PREPARADAS, SERVICIOS DE CAFÉS, SERVICIOS DE CASAS DE VACACIONES, SERVICIOS DE RESTAURANTES.**DESCRIPCION DE ETIQUETA:** CONSISTE EN UNA ETIQUETA DE FONDO COLOR NEGRO, EN LA CUAL PUEDE OBSERVARSE DE GRAN TAMAÑO EL NOMBRE MARCARIO (LA ESQUINA) SEMI CURSIVA, DE TRAZO FINO Y DISPUESTA EN MINUSCULA CON LA LETRA L DE LA ,Y LA LETRA E DE ESQUINA EN MAYUSCULA LA LETRA ES CARACTERISTICA EN COLOR AMARILLO. DEBAJO DEL NOMBRE MARCARIO SE LOGRA OBSERVAR UN TRAZO IRREGULAR HORIZONTAL PROLONGADO FINO Y EN COLOR AMARILLO**TRAMITANTE:** JORGE GALINDO**Insc. 2024-003127 del 09 DE ABRIL DE 2024****NOMBRE DE LA MARCA:** LA ESQUINA**SOLICITADA POR:** BUHONERO DIGITAL VIP C.A. Domicilio: VALENCIA, EDO CARABOBO País: VENEZUELA**EN CLASE:** NC**PARA DISTINGUIR:** ESTABLECIMIENTO COMERCIAL DEDICADO A LA VENTA DE COMIDA, VENTA DE INSUMOS ALIMENTICIOS AL MAYOR Y DETAL, RESTAURANTE. SALON DE EVENTOS PRIVADOS.**DESCRIPCION DE ETIQUETA:** CONSISTE EN UNA ETIQUETA DE FONDO COLOR NEGRO, EN LA CUAL PUEDE OBSERVARSE DE GRAN TAMAÑO EL NOMBRE MARCARIO LA ESQUINA SEMI CURSIVA, DE TRAZO FINO Y DISPUESTA EN MINUSCULA CON LA LETRA L DE LA ,Y LA LETRA E DE ESQUINA EN MAYUSCULA LA LETRA ES CARACTERISTICA EN COLOR AMARILLO. DEBAJO DEL NOMBRE MARCARIO SE LOGRA OBSERVAR UN TRAZO IRREGULAR HORIZONTAL PROLONGADO FINO Y EN COLOR AMARILLO**TRAMITANTE:** JORGE GALINDO**Insc. 2024-003133 del 09 DE ABRIL DE 2024****NOMBRE DE LA MARCA:** PEAJES VENVIAS**SOLICITADA POR:** MINISTERIO DEL PODER POPULAR PARA EL TRANSPORTE Domicilio: Estado Miranda, Municipio Chacao, Caracas, Avenida Francisco de Miranda, Torre del Ministerio del Poder Popular para el Transporte, Piso 21, Zona Postal 1060 País: VENEZUELA**EN CLASE:** 9**PARA DISTINGUIR:** APLICACIÓN DE RECARGAS, SISTEMA DE COBRO ELECTRONICO DE PEAJE, TERMINALES ELECTRONICOS PARA EL COBRO DE PEAJE.**DESCRIPCION DE ETIQUETA:** CREACIÓN DE LETRAS Y GRÁFICO COLORES: AZUL, AMARILLO, ROJO, BLANCO LOGOTIPO CONSTITUIDO POR LA PALABRA PEAJES, ESCRITA EN IDIOMA

CASTELLANO, EN LETRA MOLDE DE COLOR AZUL; (99 C, 100 M, 15 Y). SEGUIDO DE LA PALABRA COMPUESTA VENVIAS TAMBIÉN ESCRITA EN IDIOMA CASTELLANO, EN DONDE LA SÍLABA VEN ESTÁ EN LETRA MOLDE DE COLOR AZUL (99 C, 100 M, 15 Y) JUNTO A LA SÍLABA VIAS EN LETRA MOLDE COLOR ROJO (11 C, 100 M, 99 Y), ASIMISMO DEBAJO DE LA PALABRA VENVIAS SE ENCUENTRA UN CONJUNTO DE LÍNEAS FLUIDAS FIGURATIVAS A CALLE, CARRETERA, AUTOPISTA O VÍAS ACOMPAÑADA DE LÍNEAS PUNTEADAS, LA CUAL ES DE COLOR AMARILLO (9 C, 21 M, 92 Y). COMPOSICIÓN ASISTIDA CON UNA LÍNEA BLANCA COMO GUARDA Y CONTORNO, Y ADICIONALMENTE UN FONDO BLANCO. PANTONE: C= CIAN M= MAGENTA Y= AMARILLO PEAJES: (99 C, 100 M, 15 Y). VEN: (99 C, 100 M, 15 Y). VÍAS: (99 C, 100 M, 15 Y). GRÁFICO FIGURATIVO: (9 C, 21 M, 92 Y).

**TRAMITANTE:** RAMON CELESTINO VELASQUEZ ARAGUAYAN

**Insc. 2024-003134 del 09 DE ABRIL DE 2024**

**NOMBRE DE LA MARCA:** PEAJES VENVIAS

**SOLICITADA POR:** MINISTERIO DEL PODER POPULAR PARA EL TRANSPORTE Domicilio: Estado Miranda, Municipio Chacao, Caracas, Avenida Francisco de Miranda, Torre del Ministerio del Poder Popular para el Transporte, Piso 21, Zona Postal 1060 País: VENEZUELA

**EN CLASE:** 16

**PARA DISTINGUIR:** PRODUCTOS DE IMPRENTA, ETIQUETAS.

**DESCRIPCION DE ETIQUETA:** CREACIÓN DE LETRAS Y GRÁFICO COLORES: AZUL, AMARILLO, ROJO, BLANCO LOGOTIPO CONSTITUIDO POR LA PALABRA PEAJES, ESCRITA EN IDIOMA CASTELLANO, EN LETRA MOLDE DE COLOR AZUL; (99 C, 100 M, 15 Y). SEGUIDO DE LA PALABRA COMPUESTA VENVIAS TAMBIÉN ESCRITA EN IDIOMA CASTELLANO, EN DONDE LA SÍLABA VEN ESTÁ EN LETRA MOLDE DE COLOR AZUL (99 C, 100 M, 15 Y) JUNTO A LA SÍLABA VIAS EN LETRA MOLDE COLOR ROJO (11 C, 100 M, 99 Y), ASIMISMO DEBAJO DE LA PALABRA VENVIAS SE ENCUENTRA UN CONJUNTO DE LÍNEAS FLUIDAS FIGURATIVAS A CALLE, CARRETERA, AUTOPISTA O VÍAS ACOMPAÑADA DE LÍNEAS PUNTEADAS, LA CUAL ES DE COLOR AMARILLO (9 C, 21 M, 92 Y). COMPOSICIÓN ASISTIDA CON UNA LÍNEA BLANCA COMO GUARDA Y CONTORNO, Y ADICIONALMENTE UN FONDO BLANCO. PANTONE: C= CIAN M= MAGENTA Y= AMARILLO PEAJES: (99 C, 100 M, 15 Y). VEN: (99 C, 100 M, 15 Y). VÍAS: (99 C, 100 M, 15 Y). GRÁFICO FIGURATIVO: (9 C, 21 M, 92 Y).

**TRAMITANTE:** RAMON CELESTINO VELASQUEZ ARAGUAYAN



**Insc. 2024-003135 del 09 DE ABRIL DE 2024**

**NOMBRE DE LA MARCA:** PEAJES VENVIAS

**SOLICITADA POR:** MINISTERIO DEL PODER POPULAR PARA EL TRANSPORTE Domicilio: Estado Miranda, Municipio Chacao, Caracas, Avenida Francisco de Miranda, Torre del Ministerio del Poder Popular para el Transporte, Piso 21, Zona Postal 1060 País: VENEZUELA

**EN CLASE:** 36

**PARA DISTINGUIR:** SERVICIOS DE COBRO DE PEAJE EN AUTOPISTAS, SERVICIO ELECTRONICO DE COBRO DE PEAJE, SERVICIOS DE PAGO Y TRANSACCIONES FINANCIERAS.

**DESCRIPCION DE ETIQUETA:** CREACIÓN DE LETRAS Y GRÁFICO COLORES: AZUL, AMARILLO, ROJO, BLANCO LOGOTIPO CONSTITUIDO POR LA PALABRA PEAJES, ESCRITA EN IDIOMA CASTELLANO, EN LETRA MOLDE DE COLOR AZUL; (99 C, 100 M, 15 Y). SEGUIDO DE LA PALABRA



COMPUESTA VENVIAS TAMBIÉN ESCRITA EN IDIOMA CASTELLANO, EN DONDE LA SÍLABA VEN ESTÁ EN LETRA MOLDE DE COLOR AZUL (99 C, 100 M, 15 Y) JUNTO A LA SÍLABA VIAS EN LETRA MOLDE COLOR ROJO (11 C, 100 M, 99 Y), ASIMISMO DEBAJO DE LA PALABRA VENVIAS SE ENCUENTRA UN CONJUNTO DE LÍNEAS FLUIDAS FIGURATIVAS A CALLE, CARRETERA, AUTOPISTA O VÍAS ACOMPAÑADA DE LÍNEAS PUNTEADAS, LA CUAL ES DE COLOR AMARILLO (9 C, 21 M, 92 Y). COMPOSICIÓN ASISTIDA CON UNA LÍNEA BLANCA COMO GUARDA Y CONTORNO, Y ADICIONALMENTE UN FONDO BLANCO. PANTONE: C= CIAN M= MAGENTA Y= AMARILLO  
PEAJES: (99 C, 100 M, 15 Y). VEN: (99 C, 100 M, 15 Y). VÍAS: (99 C, 100 M, 15 Y). GRÁFICO FIGURATIVO: (9 C, 21 M, 92 Y).

**TRAMITANTE:** RAMON CELESTINO VELASQUEZ ARAGUAYAN

**Insc. 2024-003136 del 09 DE ABRIL DE 2024**

**NOMBRE DE LA MARCA:** PEAJES VENVIAS

**SOLICITADA POR:** MINISTERIO DEL PODER POPULAR PARA EL TRANSPORTE Domicilio: Estado Miranda, Municipio Chacao, Caracas, Avenida Francisco de Miranda, Torre del Ministerio del Poder Popular para el Transporte, Piso 21, Zona Postal 1060 País: VENEZUELA

**EN CLASE:** 39

**PARA DISTINGUIR:** EXPLOTACIÓN DE VIAS TRONCALES, PUENTES Y AUTOPISTAS MEDIANTE EL COBRO DE TARIFAS DE PEAJE.

**DESCRIPCION DE ETIQUETA:** CREACIÓN DE LETRAS Y GRÁFICO COLORES: AZUL, AMARILLO, ROJO, BLANCO LOGOTIPO CONSTITUIDO POR LA PALABRA PEAJES, ESCRITA EN IDIOMA CASTELLANO, EN LETRA MOLDE DE COLOR AZUL; (99 C, 100 M, 15 Y). SEGUIDO DE LA PALABRA COMPUESTA VENVIAS TAMBIÉN ESCRITA EN IDIOMA CASTELLANO, EN DONDE LA SÍLABA VEN ESTÁ EN LETRA MOLDE DE COLOR AZUL (99 C, 100 M, 15 Y) JUNTO A LA SÍLABA VIAS EN LETRA MOLDE COLOR ROJO (11 C, 100 M, 99 Y), ASIMISMO DEBAJO DE LA PALABRA VENVIAS SE ENCUENTRA UN CONJUNTO DE LÍNEAS FLUIDAS FIGURATIVAS A CALLE, CARRETERA, AUTOPISTA O VÍAS ACOMPAÑADA DE LÍNEAS PUNTEADAS, LA CUAL ES DE COLOR AMARILLO (9 C, 21 M, 92 Y). COMPOSICIÓN ASISTIDA CON UNA LÍNEA BLANCA COMO GUARDA Y CONTORNO, Y ADICIONALMENTE UN FONDO BLANCO. PANTONE: C= CIAN M= MAGENTA Y= AMARILLO  
PEAJES: (99 C, 100 M, 15 Y). VEN: (99 C, 100 M, 15 Y). VÍAS: (99 C, 100 M, 15 Y). GRÁFICO FIGURATIVO: (9 C, 21 M, 92 Y).

**TRAMITANTE:** RAMON CELESTINO VELASQUEZ ARAGUAYAN

**Total de Solicitudes : 1239**

**Publíquese,**



**HENDRICK JOSÉ PERDOMO COLMENARES**

Registrador (E) de la Propiedad Industrial

Designado mediante Resolución No. 055/2023 de fecha 07 de Septiembre de 2023

Publicada en Gaceta Oficial de la República Bolivariana de Venezuela

Nº.42.720 de Fecha 22 de Septiembre de 2023