



BOLETÍN DE LA PROPIEDAD INDUSTRIAL

Caracas, martes 25 de febrero de 2025

Año 69

Boletín N° 639

Tomo 12/17

Tomo XII/XVII

ÍNDICE

TOMO XII (Continuación)

MINISTERIO DEL PODER POPULAR DE
COMERCIO NACIONAL

MINISTRO DEL PODER POPULAR DE
COMERCIO NACIONAL

LUIS ANTONIO
VILLEGAS RAMÍREZ

DIRECTOR GENERAL DEL SERVICIO
AUTÓNOMO DE LA PROPIEDAD
INTELECTUAL (SAPI)

HENDRICK PERDOMO

REGISTRADOR (E)
DE LA PROPIEDAD INDUSTRIAL

HENDRICK PERDOMO

SEDE: CUARTO PISO
EDIFICIO NORTE,
CENTRO SIMÓN BOLÍVAR
CARACAS, VENEZUELA

TELEFONOS:
48164.78/481.42.15/484.29.07

FAX: 483.13.91

WEB: sapi.gob.ve

Solicitudes de Nombres Comerciales Concedidas Pág. 02

Solicitudes de Lemas Comerciales Concedidas Pág. 12

Solicitudes de Servicios Comerciales Concedidas Pág. 23

S.A.P.I. 1931
Hecho el Depósito de Ley
DEPÓSITO LEGAL

Insc. 2024-010563 del 31 DE OCTUBRE DE 2024**NOMBRE DE LA MARCA:** FERREPAMAR**SOLICITADA POR:** FERREPAMAR, C.A. Domicilio: Av. Ppal. de Macaracuay, Multicentro Macaracuay, Piso 5, Of. 9, Urb. Macaracuay, Caracas, Venezuela País: VENEZUELA**EN CLASE:** NC

DESCRIPCIÓN DE ETIQUETA: CONSISTE EN LA REPRESENTACIÓN GRÁFICA CONFORMADA POR UN FONDO DE COLOR BLANCO QUE CONTIENE EN SU CENTRO, EN EL LATERAL IZQUIERDO, UN CÍRCULO LA CUAL EN SU INTERIOR HAY UN PATRÓN DE FORMAS RECTANGULARES EN DOS TONALIDADES DE COLORES SIENDO ESTOS EL ROJO Y EL MARRÓN. EN EL LATERAL DERECHO SE ENCUENTRA LA PALABRA (FERREPAMAR) CON LETRAS MAYÚSCULAS Y DE TRAZO GRUESO DE FONDO COLOR GRIS. LAS LETRAS DEL TÉRMINO ESTÁN ESCRITAS EN LETRA DE MOLDE. DICHO TÉRMINO NO TIENE TRADUCCIÓN AL ESPAÑOL POR SER UNA PALABRA DE FANTASÍA. SE REIVINDICA EL CONJUNTO DESCRITO COMO UN TODO, CON LOS COLORES INDICADOS Y NO DE FORMA AISLADA O INDIVIDUALMENTE CONSIDERADOS. NO SE REIVINDICAN LOS ELEMENTOS GENÉRICOS.

TRAMITANTE: ACOSTA VARGAS DAVID ARTURO**Insc. 2024-010564 del 31 DE OCTUBRE DE 2024****NOMBRE DE LA MARCA:** VEN CICLÓN**SOLICITADA POR:** IMPORTADORA CICLON, C .A. Domicilio: Calle este I casa N° lote 95-1, Sector Asentamiento Campesino la Morita I, Municipio Santiago Mariño, Estado Aragua País: VENEZUELA**EN CLASE:** NC

DESCRIPCIÓN DE ETIQUETA: EN EL CENTRO DE LA IMAGEN SE VISUALIZA UNA CORONA COLOR NEGRO CON CINCO PUNTAS, LA PUNTA DEL MEDIO DE LA CORONA ES LA MAS ALTA, LA CORONA ESTA RODEADO DE UN REMOLINO COLOR NEGRO CON OCHO GIROS, EN LA PARTE DE ABAJO SE LEE LA PALABRA VEN CICLÓN EN COLOR NEGRO

TRAMITANTE: XINGLIN FENG**Insc. 2024-010593 del 01 DE NOVIEMBRE DE 2024****NOMBRE DE LA MARCA:** CONTE DESIGN**SOLICITADA POR:** CONTE DESIGN, C.A. Domicilio: CARACAS, DISTRITO CAPITAL País: VENEZUELA**EN CLASE:** NC

DESCRIPCIÓN DE ETIQUETA: DESCRIPCIÓN DEL DISEÑO CONTE DESIGN (LA PALABRA DESIGN TRADUCE DEL INGLÉS DISEÑO / LEYENDA GENÉRICA NO REIVINDICABLE) CONSISTE EN LA REPRESENTACIÓN GRÁFICA DE UNA FIGURA GEOMÉTRICA RECTANGULAR, DE FORMA VERTICAL Y DE COLOR NEGRO, DONDE SE PUEDE VER UN CÍRCULO DIVIDIDO EN DOS PARTES IGUALES Y POR UNA LÍNEA VERTICAL. LA MITAD IZQUIERDA DEL CÍRCULO ES BLANCA Y LA DERECHA ES NEGRA. DEBAJO SE PUEDEN LEER LAS PALABRAS CONTE DESIGN (LA PALABRA



DESIGN TRADUCE DEL INGLÉS DISEÑO / LEYENDA GENÉRICA NO REIVINDICABLE). LA PALABRA CONTE DE TRAZO GRUESO, ESCRITA LA LETRA C EN MAYÚSCULA, EL RESTO EN MINÚSCULA, MIENTRAS QUE LA PALABRA DESIGN (TRADUCE DEL INGLÉS DISEÑO / LEYENDA GENÉRICA NO REIVINDICABLE), ES DE TRAZO MAS FINO, LA LETRA D ESCRITA EN MAYÚSCULA, EL RESTO EN MINÚSCULA. AMBAS DE COLOR NEGRO. TODO LO DESCRITO SOBRE UN FONDO BLANCO. SE REIVINDICA EL CONJUNTO DESCRITO, ASÍ COMO LA COMBINACIÓN DE LOS COLORES: BLANCO Y NEGRO. EXCEPTUANDO LA PALABRA DESIGN (TRADUCE DEL INGLÉS DISEÑO / LEYENDA GENÉRICA NO REIVINDICABLE).

TRAMITANTE: REYES URBINA LUISA NATACHA - ALVAREZ HERNANDEZ MITCHELLE J - HILDANIA PANIZ PEREIRA - CARRASCOSA URQUIJO CARLOS FELIPE - ALCALA GUTIERREZ EUCARIS DEL CARMEN

Insc. 2024-010624 del 01 DE NOVIEMBRE DE 2024

NOMBRE DE LA MARCA: MATZA

SOLICITADA POR: EMPRESAS MATZA, C.A. Domicilio: AV 1ERA DE LOS PALOS GRANDES, LOCAL QUINORA, TORRE "A", NRO 104, OF 104, URB LOS PALOS GRANDES, CARACAS (CHACAO) MIRANDA. País: VENEZUELA

EN CLASE: NC

DESCRIPCIÓN DE ETIQUETA: CONSISTE EN UNA ETIQUETA SOBRE UN FONDO BLANCO EN DONDE SE DESTACA EN LA PARTE SUPERIOR UNA FIGURA GEOMÉTRICA DE COLOR ANARANJADA CONFORMADA EN SUS EXTREMOS DERECHO E IZQUIERDO POR DOS FRANJAS LATERALES EN FORMA DE TRAPECIO EN DONDE LOS EXTREMOS SUPERIORES E INFERIORES ESTÁN LIGERAMENTE REDUCIDOS EN LA PARTE INTERNA. EN LA PARTE SUPERIOR E INFERIOR DE LA FIGURA GEOMETRICA SE MUESTRAN DOS FRANJAS ANARANJADAS DE FORMA TRIANGULAR UNIDAS EN EL CENTRO Y LIGERAMENTE INCLINADAS HACIA SU EXTREMO EXTERIOR EN DONDE AMBAS SE ENCUENTRAN CON SUS PUNTAS EN EL CENTRO. LAS CUATRO FIGURAS DESCRITAS SE ENCUENTRAN LIGERAMENTE SEPARADAS UNA DE LAS OTRAS. EN LA PARTE INFERIOR SE REPRODUCE LA PALABRA "MATZA" DE COLOR NEGRO EN LETRA DE MOLDE. SE REINVIDICAN LOS COLORES, DISEÑOS Y FORMAS.

TRAMITANTE: LEON GONZALEZ ANDRES EDUARDO



Insc. 2024-010778 del 06 DE NOVIEMBRE DE 2024

SOLICITADA POR: COMERCIALIZADORA Y EQUIPAMIENTO 2020, C.A. Domicilio: Calle Manzana B Casa N° 1, Urb El Remanso, Lote 20, San Diego, Valencia, Carabobo, Zona Postal 2006 País: VENEZUELA

EN CLASE: NC

TRAMITANTE: BASULTO, JHONNY XAVIER

BATVENCA

Insc. 2024-010815 del 07 DE NOVIEMBRE DE 2024

NOMBRE DE LA MARCA: relevo

SOLICITADA POR: RELEVO TRADEMARKS S.A. Domicilio: Ciudad de Panamá. País: PANAMÁ

EN CLASE: NC

DESCRIPCIÓN DE ETIQUETA: EL SIGNO SOLICITADO CONSISTE EN UN DISEÑO CONFORMADO



POR LOS SIGUIENTES ELEMENTOS: SE APRECIA UNA FIGURA ABSTRACTA COMPUESTA POR MÚLTIPLES CURVAS SUAVES Y ORGÁNICAS QUE SE ENTRELAZAN Y SUPERPONEN, A FORMA GENERAL SUGIERE MOVIMIENTO Y FLUIDEZ, AS MISMO EN DICHA FIGURA PREVALECEN LOS COLORES: AZUL, AZUL TURQUESA, AMARILLO Y ANARANJADO, DEBAJO DE LA ISMA SE APRECIA EL TÉRMINO RELEVO ESCRITA EN LETRA DE MOLDE, MINÚSCULA, DE GRAN TAMAÑO, DE TRAZADO GRUESO Y COLOR NEGRO. SE REIVINDICA LOS COLORES, EL SIGNO EN SU CONJUNTO Y NO ASÍ LOS TÉRMINOS LEYENDAS DE FORMA AISLADA O INDIVIDUALMENTE.

TRAMITANTE: MANUEL ANTONIO RODRIGUEZ - ANTEQUERA H. RICARDO ALBERTO - MONTIEL SALAS MARIA ANA - ANTEQUERA H. RICARDO ENRIQUE - MARIA R. RUGGIERO G.

Insc. 2024-010831 del 07 DE NOVIEMBRE DE 2024

NOMBRE DE LA MARCA: VALE

SOLICITADA POR: DISTRIBUIDORA AVÍCOLA AMG 1905, C.A. Domicilio: Estado Bolivariano de Miranda País: VENEZUELA

EN CLASE: NC

DESCRIPCIÓN DE ETIQUETA: ETIQUETA REDONDA CON COLOR DE FONDO ROJO; CON MUCHAS PUNTAS PEQUEÑAS DISTRIBUIDAS A LO LARGO DEL BORDE REDONDO. EN EL INTERIOR DEL CIRCULO, ESTÁ UN RECTÁNGULO DE COLOR AMARILLO CON LOS EXTREMOS CURVOS Y UNA PEQUEÑA APERTURA, TAMBIÉN CURVA, ACADA LADO, INZQUIERO Y DERECHO. DENTRO DEL RECTÁNGULO FIGURA LA PALABRA VALE, CON LA PRIMERA LETRA EN MAYÚSCULA Y LAS DEMÁS EN MINÚSCULA, EN COLOR ROJO.

TRAMITANTE: CASTELLANO SANTONI DAYANA BETZABETH



Insc. 2024-010850 del 08 DE NOVIEMBRE DE 2024

NOMBRE DE LA MARCA: POLIACRYL

SOLICITADA POR: INVERSIONES POLIACRYL MOLINA, C.A. Domicilio: CALLE 7 BIS CORREDOR VIAL ESQUINA CARRERA 15 CASA S/N BARRIO MATURIN II GUANARE PORTUGUESA País: VENEZUELA

EN CLASE: NC

DESCRIPCIÓN DE ETIQUETA: LA MARCA SOLICITADA, CONSISTE EN UNA REPRESENTACIÓN GRÁFICA CONFORMADA POR LOS SIGUIENTES ELEMENTOS: EN UN PRIMER PLANO SE OBSERVA LA PALABRA ?POLIACRYL? (PALABRA DE FANTASÍA) EN LETRAS DE COLOR NARANJA CON FONDO BLANCO. SEGUIDAMENTE, SE OBSERVA EN LA PARTE DE SUPERIOR LA LETRA ?O? DOS FIGURAS ENVOLVENTES EN COLOR ROJO Y NEGRO QUE A SU VEZ TIENE FORMA DE TECHADO. EN LA PARTE SUPERIOR DERECHA SE PUEDE APRECIAR VARIAS FIGURAS GEOMÉTRICAS APUNALADAS ENTRE SÍ, QUE SE ASEMEJA A UN TRIÁNGULO DE TRES PUNTAS IDENTIFICADA EN COLORES: AMARILLO, VERDE, AZUL MARINO, ROJO Y FINALIZANDO EN FORMA CURVILÍNEA EN COLOR AZUL CIELO. SE REIVINDICA EL CONJUNTO DESCRITO A EXCEPCIÓN DE LOS ELEMENTOS GENÉRICOS QUE LA PRESENTE ETIQUETA PUDIESE CONTENER.

TRAMITANTE: MOLINA FRIAS CESAR ENRIQUE



Insc. 2024-010873 del 11 DE NOVIEMBRE DE 2024

NOMBRE DE LA MARCA: BRIZE

SOLICITADA POR: GRUPO JP&LL, C.A Domicilio: Calle entre segunda y tercera, vereda 2, local galpón Nro 01, sector los naranjos, Tovar Edo Mérida, Zona Postal 5143. País: VENEZUELA



EN CLASE: NC

DESCRIPCIÓN DE ETIQUETA: EL CONJUNTO ESTÁ CONFORMADO POR UNA PALABRA, LEYENDOSE LA FRASE (BRIZE) CON LA PRIMERA LETRA EN MAYÚSCULA Y EL RESTO DE LETRAS EN MINÚSCULAS, EN LETRA DE MOLDE MACIZADAS Y EN COLOR ROJO CON UN RELIEVE DE COLOR BLANCO Y POR ENCIMA DE ESTE RELIEVE UN SOMBREADO CON UN DEGRADO DE COLOR AZUL. SE REIVINDICA EL CONJUNTO Y COLORES DESCRITOS.

TRAMITANTE: FAVIO EMIDIO QUEVEDO ZAPATA

Insc. 2024-010940 del 12 DE NOVIEMBRE DE 2024

NOMBRE DE LA MARCA: FLOW PARK

SOLICITADA POR: INVERSIONES FLOW PARK 1111, C.A Domicilio: CTRA PANAMERICANA KM21, CC LA CASCADA, NIVEL FERIA, LOCAL N2-2-01-C, N2-2-02-C Y N2-2D, SECTOR CORRALITO, CARRIZAL, MIRANDA, ZONA POSTAL 1203 País: VENEZUELA



EN CLASE: NC

DESCRIPCIÓN DE ETIQUETA: ES UNA ETIQUETA RECTANGULAR DE FONDO COLOR BLANCO, DONDE SE OBSERVAN LAS PALABRAS ?FLOW?, QUE PROVIENE DEL IDIOMA INGLES Y TRADUCE: FLUIR, LA PRIMERA LETRA EN MAYÚSCULA Y LAS DEMÁS EN MINÚSCULAS, DE COLOR AZUL, Y DEBAJO DE ELLA SE LEE ?PARK?, QUE PROVIENE DEL IDIOMA INGLES Y SE TRADUCE: PARQUE, ESCRITA EN MINÚSCULA, DE COLOR ROJO. IGUALMENTE, SE OBSERVA ALREDEDOR DE DICHAS PALABRAS, LA PARTICULARIDAD DE SIETE (7) TRAZOS IRREGULARES QUE ASEMEJAN UNAS GOTAS, DE COLORES MORADO, VERDE CLARO, AMARILLO, ROSADO, CELESTE, ANARANJADO OSCURO Y ANARANJADO CLARO QUE SIMULAN ESTAR EN MOVIMIENTO. SE REIVINDICA TODO EL CONJUNTO DESCRITO, CON LOS COLORES INDICADOS EN ÉL, A EXCEPCIÓN DE LOS TÉRMINOS GENÉRICOS Y DESCRIPTIVOS (PARK).

TRAMITANTE: NAVARRETE BOLIVAR DAYANNA RAFAELA

Insc. 2024-010945 del 12 DE NOVIEMBRE DE 2024

NOMBRE DE LA MARCA: EN BANDEJA

SOLICITADA POR: URDANETA LINARES ENRIQUE YGNACIO Domicilio: Edificio La Muralla, Urbanización Alto Hatillo. País: VENEZUELA



EN CLASE: NC

DESCRIPCIÓN DE ETIQUETA: RECUADRO BLANCO EN DONDE SE VISUALIZA LAS PALABRAS "EN BANDEJA" EN COLOR AZUL OSCURO, ENCIMA DE ELLAS, DEL MISMO COLOR AZUL OSCURO, UNA FORMA QUE HACE REFERENCIA A UNA BANDEJA.

TRAMITANTE: URDANETA LINARES ENRIQUE YGNACIO

Insc. 2024-010999 del 13 DE NOVIEMBRE DE 2024

NOMBRE DE LA MARCA: MEGAFARMA

SOLICITADA POR: MEGAFARMA C.A. Domicilio: CALLE MONAGAS # 8 EDIF MEGAFARMA PISO 1 OF 1 SECTOR CENTRO Maturín MONAGAS ZONA POSTAL 6201 País: VENEZUELA



EN CLASE: NC

DESCRIPCIÓN DE ETIQUETA: CONSISTE EN UNA ETIQUETA DE FONDO AZUL CONFORMADO POR 2 ELEMENTOS: A LA IZQUIERDA SE ENCUENTRA REPRESENTADO UN CORAZÓN QUE SE DIVIDE EN TRES COLORES DIFERENTES, AZUL MARINO (PANTONE 287 C), VERDE MANZANA Y VERDE AGUA. DEL LADO DERECHO DEL CONJUNTO DESCRITO SE PUEDE LEER LA PALABRA MEGAFARMA ESCRITA CON UNA TIPOGRAFÍA GOTHAM MÉDIUM, TODO EN MINÚSCULAS Y EN COLOR BLANCO. SE REIVINDICA EL LOGO, LA PALABRA MEGAFARMA Y TODO EL CONJUNTO ANTES DESCRITO, CON LOS COLORES INDICADOS EN ÉL.

TRAMITANTE: JOSE FAUSTINO FLAMARIQUE RIERA - CARLOS HENRIQUEZ - MIGUEL RIVERO BETANCOURT - CARLOS GUILLERMO DOMINGUEZ HERNANDEZ - KATHLEEN BARRIOS BALZAN - LUIS LOPEZ DURAN - VIVAS ROMERO GRACE CAROLINA

Insc. 2024-011063 del 14 DE NOVIEMBRE DE 2024

NOMBRE DE LA MARCA: EZENZIA

SOLICITADA POR: SAMED KHALIL Domicilio: VALENCIA-CARABOBO País: VENEZUELA



EN CLASE: NC

DESCRIPCIÓN DE ETIQUETA: CONSISTE EN UNA ETIQUETA DE FONDO COLOR BLANCO EN LA CUAL SE OBSERVA EL NOMBRE MARCARIO EN MAYUSCULA Y LETRAS DE DISEÑO CARACTERISTICO (EZENZIA) EN COLOR GRIS DE MENOR TAMAÑO, SIENDO LO QUE PREDOMINA SON 2 LETRAS Z EN LA PARTE SUPERIOR DISPUESTAS EN FORMA DE ESPEJO, NO SE REIVINDICAN Y NO FORMAN PARTE DEL NOMBRE MARCARIO.

TRAMITANTE: SAMED KHALIL

Insc. 2024-011064 del 14 DE NOVIEMBRE DE 2024

NOMBRE DE LA MARCA: GAMA'S

SOLICITADA POR: GAMAS DE MARACAIBO C.A Domicilio: ZULIA, MARACAIBO País: VENEZUELA



EN CLASE: NC

DESCRIPCIÓN DE ETIQUETA: CONSISTE EN UNA ETIQUETA FONDO COLOR BLANCO DONDE SE LEE LA PALABRA GAMA'S, EN LETRA DE MOLDE, EN TRAZO LIGERAMENTE GRUESO Y TONO NEGRO, CON UNA TILDE QUE SEPARA LAS LETRAS A Y LA S. SOBRE ESTA COMPOSICIÓN DE LETRAS SE OBSERVA UNA LINEA ESTILIZADA Y ALARGADA EN FORMA DE G, . LAS TONALIDADES SE MENCIONAN A EFECTO DE DESCRIBIR EL CONJUNTO.

TRAMITANTE: SAMED KHALIL

Insc. 2024-011067 del 14 DE NOVIEMBRE DE 2024

SOLICITADA POR: AGROINDUSTRIA ACEOR, C.A. Domicilio: BARCELONA, ESTADO ANZOATEGUI País: VENEZUELA

SOFIA

EN CLASE: NC

TRAMITANTE: PANAYOTTY JOSE HERNANDEZ MENESES

Insc. 2024-011068 del 14 DE NOVIEMBRE DE 2024

NOMBRE DE LA MARCA: CON GUSTO

SOLICITADA POR: GRUPO ADRIATICO 419, C.A. Domicilio: URB. BOLEITA, PETARE, EDO. MIRANDA País: VENEZUELA



EN CLASE: NC

DESCRIPCIÓN DE ETIQUETA: CONSISTE EN LA REPRESENTACIÓN GRÁFICA DE LA EXPRESIÓN ¿CON GUSTO? EN LA QUE EL VOCABLO GUSTO APARECE ESCRITO CON LETRAS CARACTERÍSTICAS TIPO MOLDE, CON GRAN TAMAÑO, CON TRAZOS GRUESOS Y CON COLOR VERDE CLARO; INCRUSTADO SOBRE LOS EXTREMOS SUPERIORES DE LAS LETRAS U,S,T DE LA PALABRA ¿GUSTO? SE OBSERVA EL VOCABLO ¿CON? ESCRITO CON LETRAS CON UN GRAFISMO ESPECIAL, CON PEQUEÑO TAMAÑO, TRAZOS DELGADOS Y CON COLOR ANARANJADO, APARECIENDO LA EXPRESIÓN DESCRITA SOBRE UN FONDO CON COLOR MARRÓN COBRIZO, TAL COMO SE OBSERVA EN LA ETIQUETA. SE REIVINDICAN LOS COLORES DESCRITOS DE LA ETIQUETA.

TRAMITANTE: DOMINGO ROSATO VERRATTI

Insc. 2024-011073 del 14 DE NOVIEMBRE DE 2024

NOMBRE DE LA MARCA: SELLA TU SERIAL

SOLICITADA POR: CORPORACION TECNODATA 2015, C.A. Domicilio: AV LA SALLE EDIF CENTRO MEDICO BUCARAL PISO 1 OF 22 URB LOS CAOBS CARACAS País: VENEZUELA



EN CLASE: NC

DESCRIPCIÓN DE ETIQUETA: EL SIGNO QUE SE PRESENTA A CONTINUACIÓN SE ENCUENTRA CONFORMADO POR LAS PALABRAS [SELLATUSERIAL] EN COLOR BLANCO, EN LETRAS MAYÚSCULAS, DE MOLDE, DE TRAZOS GRUESOS, CON UNA TIPOGRAFÍA ESPECIAL, CON BORDE DE TRAZO GRUESO ROJO Y POSICIONADAS DE FORMA HORIZONTAL. EN LA PARTE POSTERIOR, SE OBSERVA LA FIGURA DE UN CÍRCULO CONFORMADO POR UNA CIRCUNFERENCIA DE COLOR ROJO, LA CUAL PRESENTA EN SU INTERIOR OCHO FIGURAS EN COLOR BLANCO DEGRADADO QUE ASEMEJAN SER FLECHAS DIRECCIONALES; ASIMISMO, EL CENTRO DE LA FIGURA CIRCULAR ES DE COLOR AZUL. SE REIVINDICA EL CONJUNTO DESCRITO EN SU TOTALIDAD SIN REIVINDICAR NINGÚN ELEMENTO QUE PUEDA SER CONSIDERADO GENÉRICO Y/O DESCRIPTIVO EN LA CLASE SOLICITADA.

TRAMITANTE: RODRIGUEZ ZOPPI GUSTAVO ALBERTO - HAZEL REJON CABRERA

Insc. 2024-011097 del 15 DE NOVIEMBRE DE 2024

SOLICITADA POR: PAPELES LATINOS, C.A Domicilio: CALLE FRACCIONAMIENTO MARIARA, LOTES DEL 1 AL 23 LOCAL NRO. S/N SECTOR TIANAL, SECTOR 42, MANZANA02, 03 Y 05 MARIARA CARABOBO ZONA POSTAL 2017 País: VENEZUELA



EN CLASE: NC

DESCRIPCIÓN DE ETIQUETA: LA IMAGEN MUESTRA UN PERRO ANIMADO CON OREJAS LARGAS Y CAÍDAS. TIENE UN PELAJE DE COLOR NARANJA Y BLANCO SUS OJOS SON GRANDES Y MARRONES, Y TIENE UNA EXPRESIÓN FACIAL MUY FELIZ Y JUGUETONA CON LA BOCA ABIERTA Y LA LENGUA SOBRESALIENDO. EL CACHORRO TIENE UNA POSTURA QUE ALUDA ESTAR CORRIENDO HACIA ADELANTE CON LA COLA MOVIÉNDOSE ALEGREMENTE. LLEVA UN COLLAR DE COLOR DORADO EN SU CUELLO, EL FONDO DE LA IMAGEN ES BLANCO, LO QUE HACE QUE EL CACHORRO RESALTE. HACIENDO UNA REPRESENTACIÓN ADORABLE Y ANIMADA DE UN CACHO

TRAMITANTE: WU YIFAN

Insc. 2024-011109 del 15 DE NOVIEMBRE DE 2024**NOMBRE DE LA MARCA:** MAKAI**SOLICITADA POR:** DON MANUEL GRILL,C.A Domicilio: CALLE LOS BAÑOS ENTRE PLAZA LOURDES Y AV SOUBLETTE CASA NRO 65 URB MAIQUETIA MAIQUETIA VARGAS ZONA POSTAL 1161 País: VENEZUELA**EN CLASE:** NC**DESCRIPCIÓN DE ETIQUETA:** EL SIGNO SOLICITADO ESTÁ COMPUESTO POR LA PALABRA ?MAKAI? PALABRA HAWAIANA QUE SIGNIFICA ?HACIA EL MAR?, ESCRITA EN LETRA MOLDE COLOR BLANCO SOBRE UN FONDO AZUL OSCURO. COMO CARACTERÍSTICA PARTICULAR Y RELEVANTE, ENCONTRAMOS EL PUNTO DE LA LETRA I, QUE SE REPRESENTA CON LA MITAD INFERIOR DE UNA CIRCUNFERENCIA, EN COLOR FUCSIA. ES IMPORTANTE SEÑALAR QUE SE PRETENDEN REIVINDICAR DERECHOS SOBRE EL CONJUNTO DE ELEMENTOS LITERALES, GRAFICO, FORMAS Y FIGURAS QUE SE PLASMAN EN LA ETIQUETA.**TRAMITANTE:** LUIS MIGUEL SARDINHA JARDIN**Insc. 2024-011119 del 15 DE NOVIEMBRE DE 2024****NOMBRE DE LA MARCA:** OLDMEDIC**SOLICITADA POR:** SUMINISTROS MEDICOS OLDMEDIC C.A. Domicilio: av 101 (diaz moreno) edif editor nro 107-77 piso pb local 2 y 3 sector san jose valencia carabobo País: VENEZUELA**EN CLASE:** NC**DESCRIPCIÓN DE ETIQUETA:** ESTE LOGO CONTIENE UN FONDO DE COLOR BLANCO, DENTRO DEL RECUADRO ENCONTRAMOS UNA PALABRA DE FANTASIA ESCRITA "OLDMEDIC" EN LETRAS MAYUSCULAS Y DE UN COLOR DEGRADADO, DONDE EL CENTRO DE TODAS LAS LETAS ES LA TONALIDAD MAS CLARA Y VA OSCURECIENDO TANTO HACIA ARRIBA COMO HACIA ABAJO. ESTA PALABRA TIENE LA PARTICULARIDAD QUE LAS LETRAS "ED" SE UNEN POR LA PARTE SUPERIOR. REIVINDICO LOS COLORES Y TODO EL CONJUNTO COMO TAL. NO REIVINDICO LOS ASPECTOS GENERICOS Y DESCRIPTIVOS DESCRITOS POR SI SOLOS.**TRAMITANTE:** ROJAS CARRILLO OLIDES JOSE**Insc. 2024-011120 del 15 DE NOVIEMBRE DE 2024****NOMBRE DE LA MARCA:** H HOSPITAL CLINICAS DEL ESTE**SOLICITADA POR:** CLÍNICA DEL ESTE, C.A. Domicilio: Avenida Aldonza Manrique, Edf. Hotel Marbellamar, piso Planta Baja, Local PB, Urbanización Playa el Ángel, Pampatar, Estado Nueva Esparta, ZP 6316 País: VENEZUELA**EN CLASE:** NC**DESCRIPCIÓN DE ETIQUETA:** CONSISTE EN DICHA EXPRESIÓN ESCRITA EN DOS (2) RENGLONES. EN PRIMER RENGLÓN SE APRECIA LA LETRA ?H? CARACTERÍSTICA DE TRAZO GRUESO, EN COLORES ROJO EN SU PORCIÓN MEDIA IZQUIERDA Y AZUL EN SU PORCIÓN MEDIA

DERECHA, INTERSECADA HORIZONTALMENTE POR TRECE (13) LÍNEAS PARALELAS DE TRAZO FINO EN COLOR BLANCO; EN SEGUNDO RENGLÓN SE APRECIA UNA LÍNEA DE TRAZO FINO EN COLOR AZUL Y DEBAJO DE ELLA SE LEE "HOSPITAL CLÍNICAS DEL ESTE" EN DOS (2) RENGLONES EN LETRA CARACTERÍSTICA MAYÚSCULA DE TRAZO FINO EN COLOR AZUL. SE REIVINDICA EL CONJUNTO DESCRITO, A EXCEPCIÓN DE LAS EXPRESIONES GENÉRICAS.

TRAMITANTE: HAJEM ASSAAD MAKLAD

Insc. 2024-011300 del 22 DE NOVIEMBRE DE 2024

SOLICITADA POR: ALFREDO ENRIQUE GONZÁLEZ MORALES Domicilio: Caracas Venezuela País: VENEZUELA

BIGGIE EXPRESS

EN CLASE: NC

TRAMITANTE: ALFREDO ENRIQUE GONZALEZ MORALES

Insc. 2024-011374 del 25 DE NOVIEMBRE DE 2024

NOMBRE DE LA MARCA: GLOBALFER

SOLICITADA POR: DISTRIBUIDORA SANIFER, C.A. Domicilio: AV. II MANZANA I LOCAL 3, URB. ZONA IND. DEL ESTE, LOS NARANJOS AGUARENAS. País: VENEZUELA



EN CLASE: NC

DESCRIPCIÓN DE ETIQUETA: ES UN ISOLOGO "GLOBALFER" EN LETRAS BAJAS, EN EL CUAL LA LETRA G FINALIZA CON UNA ROSCA ILUSTRADA HACIENDO REFERENCIA A LAS TUBERIAS UTILIZADAS EN LA PLOMERIAS, EL ISOTIPO ES DE COLOR AZUL DEGRADADO DESDE LA PARTE SUPERIOR EN TONO CLARO Y HASTA UN TONO OSCURO EN LA PARTE INFERIOR Y RODEADO EN SU TOTALIDAD DE UN CONTORNO NEGRO, ADEMÁS PARA SER UTILIZADO EN SUPERFICIES OSCURAS TENDRÁ UN CONTORNO BLANCO DEL MISMO ESPESOR QUE EL ANTERIOR.

TRAMITANTE: BRICEÑO JOANNA CAROLINA

Insc. 2024-011377 del 25 DE NOVIEMBRE DE 2024

NOMBRE DE LA MARCA: GASKA

SOLICITADA POR: SUMINISTROS GASKA, C.A. Domicilio: AV. GERMANIA CRUCE CON ANDRÉS BELLO, LOCAL DOM MARCO, LOCAL 06 Y 07 NRO. 06 Y 07, SECTOR CERCA DE LA UNIVERSIDAD BOLIVARIANA, CIUDAD BOLIVAR, BOLIVAR. 8001 País: VENEZUELA



EN CLASE: NC

DESCRIPCIÓN DE ETIQUETA: EL DISEÑO DE LA MARCA ESTÁ CONFORMADO POR EL TÉRMINO DE FANTASÍA "GASKA" PLASMADO EN UNA GRAFÍA ESPECIAL TIPO IMPRENTA, EN LETRAS MAYÚSCULAS, EN DOS TONALIDADES DE COLOR ROJO, UNA MÁS CLARA EN LA MITAD SUPERIOR DEL CONJUNTO Y UNA MÁS OSCURA EN LA MITAD INFERIOR DEL MISMO. A LA IZQUIERDA DEL MENCIONADO VOCABLO Y APRECIÁNDOSE SOLAPADA POR LA LETRA "G" DEL TÉRMINO "GASKA", PUEDE OBSERVARSE IGUALMENTE EN DOS TONALIDADES DE COLOR ROJO UNA FIGURA IRREGULAR EN FORMA ROMBOIDAL CUYO VÉRTICE SUPERIOR ESTÁ REPRESENTADO POR UN CÍRCULO DE TAMAÑO MEDIO DEL CUAL SE DESPRENDEN DOS FIGURAS TRIANGULARES HACIA LA PARTE INFERIOR DE LA MENCIONADA FIGURA. LA FIGURA TRIANGULAR UBICADA HACIA EL LADO DERECHO SE ENCUENTRA TOTALMENTE SOLAPADA POR LA LETRA "G" DEL TÉRMINO "GASKA" MIENTRAS QUE LA FIGURA TRIANGULAR QUE SE UBICA HACIA EL LADO IZQUIERDO SE APRECIA SOBREPUESTA A LA PARTE INFERIOR DE LA FIGURA ROMBOIDAL DESCRITA. ALREDEDOR DEL CONJUNTO SE OBSERVA UNA LÍNEA DE GROSOR

MEDIO EN COLOR NEGRO QUE LE SIRVE DE CONTORNO. SE REIVINDICA EL CONJUNTO DESCRITO.

TRAMITANTE: ABUASSI DJBOUR CAMIL

Insc. 2024-011429 del 26 DE NOVIEMBRE DE 2024

NOMBRE DE LA MARCA: GRUPO COSFARMA

SOLICITADA POR: REPRESENTACIONES COSFARMA CA Domicilio: avenida las acacias con cruce avenida solano edificio torre seguros mercantil piso 3 País: VENEZUELA

EN CLASE: NC

DESCRIPCIÓN DE ETIQUETA: EN UN FONDO BLANCO SE APRECIA UN CONJUNTO DE 7 FIGURAS GEOMÉTRICAS CON FORMA OVALADA, TODAS DE COLOR AZUL CIELO; DE IZQUIERDA A DERECHA EN ESE CONJUNTO DE FIGURAS RESALTAN TRES ÓVALOS POR SU TAMAÑO EN COMPARACIÓN CON LOS OTROS CUATRO ÓVALOS QUE SON DE UN TAMAÑO MUCHO MÁS PEQUEÑO. UNO DE ESOS TRES ÓVALOS DE MAYOR TAMAÑO SOBRESALE EN FORMA HORIZONTAL HACIA LA IZQUIERDA, SIENDO EL MÁS GRANDE DE TODOS. EN LA PARTE INFERIOR DEL CONJUNTO DE ÓVALOS SE APRECIAN ESCRITAS EN LETRA DE IMPRENTA LAS PALABRAS "GRUPO COSFARMA"; LA PALABRA "GRUPO" ESTÁ ALINEADA HACIA LA IZQUIERDA, EN UN TAMAÑO DE FUENTE MÁS PEQUEÑO EN COMPARACIÓN A LA PALABRA "COSFARMA" Y EN UN TONO DE COLOR AZUL CIELO MÁS CLARO. DEBAJO DE LA PALABRA "GRUPO" SE PUEDE APRECIAR LA PALABRA "COSFARMA" ESCRITA EN LETRA DE IMPRENTA DE MAYOR TAMAÑO Y EN UN TONO DE COLOR AZUL CIELO MÁS GRUESO Y OSCURO QUE EL DE LA PALABRA "GRUPO"

TRAMITANTE: JESSICA PUCCI ROJAS



Insc. 2024-011500 del 28 DE NOVIEMBRE DE 2024

NOMBRE DE LA MARCA: st.jack's

SOLICITADA POR: INDUSTRIAS ST. JACK'S, S.A. DE C.V. Domicilio: Distrito de Antiguo Cuscatlán, Municipio de la Libertad Este, Departamento de la Libertad. País: VENEZUELA

EN CLASE: NC

DESCRIPCIÓN DE ETIQUETA: EL SIGNO SOLICITADO CONSISTE EN UN DISEÑO CONFORMADO POR LOS SIGUIENTES ELEMENTOS: SE OBSERVA EL TÉRMINO ST.JACK'S ESCRITA EN LETRA DE MOLDE, MINÚSCULA, DE COLOR AZUL CLARO, SIENDO QUE LAS LETRAS CK SE ENCUENTRA UNIDAS, ASÍ MISMO SE OBSERVA DOS CÍRCULOS DE COLOR ROJO, EL PRIMERO EN LA PARTE INFERIOR ENTRE LAS LETRAS T Y J, EL SIGUIENTE CÍRCULO SIMULA SER UN APOSTROFE Y SE ENCUENTRA EN LA PARTE SUPERIOR ENTRE LAS LETRAS K Y S. SE REIVINDICA EL SIGNO EN SU CONJUNTO Y LOS COLORES DESCRITOS, Y NO ASÍ LOS TÉRMINOS O LEYENDAS DE FORMA AISLADA O INDIVIDUALMENTE QUE RESULTEN GENÉRICAS O DESCRIPTIVAS.

TRAMITANTE: MANUEL ANTONIO RODRIGUEZ - ANTEQUERA H. RICARDO ALBERTO - MONTIEL SALAS MARIA ANA - ANTEQUERA H. RICARDO ENRIQUE - MARIA R. RUGGIERO G.



Insc. 2024-011542 del 29 DE NOVIEMBRE DE 2024

NOMBRE DE LA MARCA: ECOWIPE

SOLICITADA POR: INNOVA BUSINESS CORPORATION, C.A. Domicilio: AV. FLORENCIO JIMENEZ KM 3 ENTRE CALLES 3 Y 5 LOCAL NRO S/N SECTOR OESTE, BARQUISIMETO, EDO. LARA País: VENEZUELA



EN CLASE: NC

DESCRIPCIÓN DE ETIQUETA: EL ELEMENTO DENOMINATIVO ECOWIPE ES UNA PALABRA DE FANTASÍA, Y SU ETIQUETA CONSISTE EN (2) FIGURAS GEOMÉTRICAS, LA PRIMERA ES ESENCIALMENTE DE FORMA CIRCULAR COLOCADA EN SU PARTE SUPERIOR IZQUIERDA, ESTÁ CONFORMADO Y REPRESENTADO POR UN TALLO Y UNA HOJA QUE DA UN CONTORNO CIRCULAR, AMBOS EN COLOR VERDE (PANTONE #89B91C) EN CUYO INTERIOR SE LEE LA PALABRA ECO (PALABRA DE FANTASÍA) ESCRITA EN LETRAS TIPO MOLDE MAYÚSCULAS EN COLOR NEGRO; LA SEGUNDA Y HACIA SU CENTRO DE VISUALIZA UNA FIGURA ESENCIALMENTE OVOIDE LIGERAMENTE INCLINADA CUYO FONDO ES DE COLOR VERDE OSCURO (PANTONE #00622D) Y REMARCADA EN SU BORDE CON UN COLOR VERDE CLARO (PANTONE #CCD637 Y #89B91C); EN SU PARTE INTERIOR SE LEE LAPALABRA "WIPE" = (LIMPIAR) ESCRITA EN LETRAS MINÚSCULAS DE COLOR BLANCO COLOCADAS EN FORMA PERPENDICULAR. TODO EL CONJUNTO ES LO QUE SE DESEA PRESERVAR CON LOS COLORES INDICADOS DE ACUERDO A LA NORMATIVA LEGAL QUE RIGE LA MATERIA, EXCLUYENDO LOS ELEMENTOS GENÉRICOS.

TRAMITANTE: DELGADO KARIANNY GIANGREGORIO - PEREZ LA CRUZ NILROSAI - ARANGUREN PAEZ JESUS ALBERTO - GOMEZ VIRGUEZ ASDRUBAL MANUEL - AMADO JOSE CARRILLO GOMEZ

Insc. 2024-011599 del 02 DE DICIEMBRE DE 2024

NOMBRE DE LA MARCA: DIABLOSCORP

SOLICITADA POR: ESTUDIO DIABLOSCORP CA Domicilio: calle santa eduvigis entre calle el calvario y calle ribas, local 66, san francisco de yare, edo miranda País: VENEZUELA



EN CLASE: NC

DESCRIPCIÓN DE ETIQUETA: OJOS NEGROS CON CACHOS NEGROS, SEGUIDOS ABAJO DE UNA BOCA ROJA CON BORDE NEGRO Y MAS ABAJO TERMINA CON LA PALABRA DIABLOSCORP EN NEGRO.

TRAMITANTE: KEVIN DIAZ

Total de Solicitudes : 148

EN VIRTUD DE LA DECISIÓN TOMADA POR ESTE DESPACHO UT SUPRA, EL TRAMITANTE O INTERESADO DEBERÁ CONSIGNAR POR ESCRITO EL PAGO DE LOS DERECHOS DE REGISTRO CORRESPONDIENTES A LA PRESENTE CONCESIÓN EN UN LAPSO DE TREINTA DÍAS (30) HÁBILES CONTADOS A PARTIR DE LA PRESENTE PUBLICACIÓN, DE ACUERDO A LO ESTABLECIDO EN EL CONTENIDO DE LOS ARTÍCULOS 47 Y 83 DE LA LEY DE PROPIEDAD INDUSTRIAL. EL INCUMPLIMIENTO DEL PAGO DE LOS DERECHOS REGISTRABLES SERÁ CAUSAL PARA QUE QUEDE SIN EFECTO LA RESOLUCIÓN DEL REGISTRADOR SOBRE EL REGISTRO Y NULAS LAS ACTUACIONES RESPECTIVAS SEGÚN LO DISPONE EL CONTENIDO DEL ARTÍCULO 83 DE LA LEY DE PROPIEDAD INDUSTRIAL.

Publíquese,

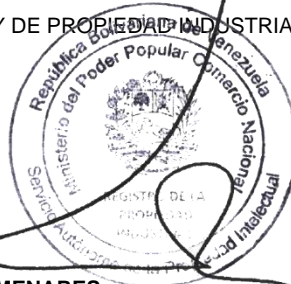

HENDRICK JOSÉ PERDOMO COLMENARES

Registrador (E) de la Propiedad Industrial

Designado mediante Resolución No. 055/2023 de fecha 07 de Septiembre de 2023

Publicada en Gaceta Oficial de la República Bolivariana de Venezuela

Nº.42.720 de Fecha 22 de Septiembre de 2023

REPÚBLICA BOLIVARIANA DE VENEZUELA, MINISTERIO DEL PODER POPULAR DE COMERCIO NACIONAL - SERVICIO AUTÓNOMO DE LA PROPIEDAD INTELECTUAL - REGISTRO DE LA PROPIEDAD INDUSTRIAL

Caracas, 10 de febrero de 2025

214, 165 y 25

RESOLUCIÓN N° 94

SOLICITUDES DE LEMAS COMERCIALES CONCEDIDAS

CUMPLIDOS COMO HAN SIDO LOS EXTREMOS LEGALES EXIGIDOS, ESTE DESPACHO ACUERDA EL REGISTRO DE SOLICITUDES DE LEMAS COMERCIALES CONCEDIDAS QUE A CONTINUACIÓN SE MENCIONAN.

Insc. 2022-010480 del 18 DE NOVIEMBRE DE 2022

SOLICITADA POR: COMERCIALIZADORA Y DISTRIBUIDORA EL ARABITO 222, F.P.A Domicilio: AV MIRANDA CRUCE CON CALLE MADARIAGA EDIFICACIÓN DOÑA ROSA PISO PB LOCAL S/N CENTRO SAN FERNANDO DE APURE, ESTADO APURE. País: VENEZUELA

**MUCHO MAS QUE UNA
FERRETERIA**

EN CLASE: LC

TRAMITANTE: OMAR EL HENAQUI SALAH

Insc. 2023-005579 del 06 DE JULIO DE 2023

SOLICITADA POR: DJ ALFREDO MANFRED, C.A Domicilio: MUNICIPIO VALENCIA ESTADO CARABOBO País: VENEZUELA

TRIPLE TRIUNFADOR

EN CLASE: LC

TRAMITANTE: ALI ALFREDO FLORES SANCHEZ

Insc. 2023-007919 del 12 DE SEPTIEMBRE DE 2023

SOLICITADA POR: SERVICIO PAN AMERICANO DE PROTECCION,C.A. SERPAPROCA Domicilio: AVENIDA TERESA DE LA PARRA, CON CALLE LAZO MARTI, EDIFICIO SERVICIO PAN AMERICANO DE PROTECCION, PISO PB, LOCAL SIN NUMERO, URB. SANTA MONICA, CARACAS, D.C., ZONA POSTAL 1040 País: VENEZUELA

EFFECTIVO AGIL

EN CLASE: LC

TRAMITANTE: MARCO A. COLMENARES A.

Insc. 2023-007921 del 12 DE SEPTIEMBRE DE 2023

SOLICITADA POR: SERVICIO PAN AMERICANO DE PROTECCION,C.A. SERPAPROCA Domicilio: AVENIDA TERESA DE LA PARRA, CON CALLE LAZO MARTI, EDIFICIO SERVICIO PAN AMERICANO DE PROTECCION, PISO PB, LOCAL SIN NUMERO, URB. SANTA MONICA, CARACAS, D.C., ZONA POSTAL 1040 País: VENEZUELA

EFFECTIVO AGIL

EN CLASE: LC

TRAMITANTE: MARCO A. COLMENARES A.

Insc. 2023-007922 del 12 DE SEPTIEMBRE DE 2023

SOLICITADA POR: SERVICIO PAN AMERICANO DE PROTECCION,C.A. SERPAPROCA Domicilio: AVENIDA TERESA DE LA PARRA, CON CALLE LAZO MARTI, EDIFICIO SERVICIO PAN AMERICANO DE PROTECCION, PISO PB, LOCAL SIN NUMERO, URB. SANTA MONICA, CARACAS, D.C., ZONA POSTAL 1040 País: VENEZUELA

EFFECTIVO AGIL

EN CLASE: LC**TRAMITANTE:** MARCO A. COLMENARES A.**Insc. 2023-010339 del 21 DE NOVIEMBRE DE 2023****SOLICITADA POR:** LIOFITECH 2023 C.A Domicilio: av principal de bello campo edif bello campo piso planta baja urb bello campo caracas distrito capital local 7 País: VENEZUELA**NUESTRA GRANOLA, TU MEJOR
SNACK****EN CLASE:** LC**TRAMITANTE:** DARWIN ANTONIO BUITRAGO LEAL**Insc. 2023-011104 del 13 DE DICIEMBRE DE 2023****SOLICITADA POR:** EL IMPERIO DEL REPUESTO 888, C.A. Domicilio: Caracas, Distrito Capital País: VENEZUELA**YOUR DIGITAL MIND****EN CLASE:** LC**TRAMITANTE:** ENRIQUE J. CHEANG VERA**Insc. 2023-011531 del 28 DE DICIEMBRE DE 2023****SOLICITADA POR:** SMART FOODS, C.A. Domicilio: AV 3 CON AVENIDA 2 CC PARAPARAL PLAZA, MODULO C NIVEL MEZZANINA LOCAL C-MZ-13 URB PARAPARAL LOS GUAYOS CARABOBO País: VENEZUELA**LO ES TODO.****EN CLASE:** LC**TRAMITANTE:** BUSTILLOS CHAVEZ RUBY CAROLINA**Insc. 2024-004679 del 23 DE MAYO DE 2024****SOLICITADA POR:** ALADA IP SRL Domicilio: Bridgetown País: BARBADOS**EL COJONUDO****EN CLASE:** LC**TRAMITANTE:** FRANKLIN HOET LINARES - PATRICIA HOET DE LIMBOURG - ALICIA MOLERO MORAN - JOAQUIN IGNACIO NUÑEZ LANDAEZ - GARCÍA PACHECO PABLO ROBERTO - HERNANDEZ ROMERO ANA E.**Insc. 2024-006587 del 15 DE JULIO DE 2024****SOLICITADA POR:** MOIX MUNTO RIGOBERTO Domicilio: Av Este 1, Edf. Belvedere, Piso B11, Apt, NA, Urb Los Naranjos, Municipio El Hatillo, Caracas País: VENEZUELA**ENERGIA A TU MEDIDA****EN CLASE:** LC**TRAMITANTE:** MOIX MUNTO RIGOBERTO**Insc. 2024-006813 del 19 DE JULIO DE 2024****SOLICITADA POR:** J.M. SMUCKER LLC Domicilio: OHIO - ESTADOS UNIDOS DE AMÉRICA País: ESTADOS UNIDOS DE AMÉRICA**LA HARINA MÁS BLANCA Y PURA
COMPRUEBALO****EN CLASE:** LC**TRAMITANTE:** MERCEDES PARRA DE ALEXANDRE - KAREN INCERA DE BILBAO - TRAVIESO URIBE EDUARDO

Insc. 2024-006931 del 23 DE JULIO DE 2024

SOLICITADA POR: IMPORTADORA AMMI 2020, C.A. Domicilio: AV. GARCIA GONZALES DA SILVA. CRUCE CON CALLE 5 PARCELA 2B LOCAL NRO. S/N URB. LA YAGUARA, CARACAS DISTRITO CAPITAL, ZONA POSTAL 1020 País: VENEZUELA

TE ACOMPAÑA SIEMPRE**EN CLASE:** LC**TRAMITANTE:** HERNANDEZ DELGADO PAOLA CAROLINA

Insc. 2024-008147 del 03 DE SEPTIEMBRE DE 2024

SOLICITADA POR: ZORIAK, C.A. Domicilio: Urbanización El Rosal, Municipio Chacao, Estado Miranda. País: VENEZUELA

TU CÍRCULO DE CONFIANZA**EN CLASE:** LC

TRAMITANTE: RONCAYOLO MEDINA MARIA EUGENIA - LARA GUTIERREZ LUISAURA DEL CARMEN - ASTUDILLO MARTINEZ JUAN LUIS

Insc. 2024-009466 del 04 DE OCTUBRE DE 2024

SOLICITADA POR: AGROINDUSTRIA LA VICTORIA, CA Domicilio: CARRETERA NACIONAL VIA PAYARA, LOCAL NRO. 2, SECTOR LAS PIEDRITAS BLANCAS, ACARIGUA, ESTADO PORTUGUESA. País: VENEZUELA

**SOMOS EL ALIADO PERFECTO
PARA TU COCINA****EN CLASE:** LC**TRAMITANTE:** NUÑEZ LUZARDO KARLA LILIBETH

Insc. 2024-009469 del 04 DE OCTUBRE DE 2024

SOLICITADA POR: AGROINDUSTRIA LA VICTORIA, CA Domicilio: CARRETERA NACIONAL VIA PAYARA, LOCAL NRO. 2, SECTOR LAS PIEDRITAS BLANCAS, ACARIGUA, ESTADO PORTUGUESA. País: VENEZUELA

**EL ALIADO PERFECTO PARA TU
COCINA****EN CLASE:** LC**TRAMITANTE:** NUÑEZ LUZARDO KARLA LILIBETH

Insc. 2024-009470 del 04 DE OCTUBRE DE 2024

SOLICITADA POR: AGROINDUSTRIA LA VICTORIA, CA Domicilio: CARRETERA NACIONAL VIA PAYARA, LOCAL NRO. 2, SECTOR LAS PIEDRITAS BLANCAS, ACARIGUA, ESTADO PORTUGUESA. País: VENEZUELA

ALIMENTANDO GENERACIONES**EN CLASE:** LC**TRAMITANTE:** NUÑEZ LUZARDO KARLA LILIBETH

Insc. 2024-009710 del 14 DE OCTUBRE DE 2024

SOLICITADA POR: MIKEL CHIVITE GOMEZ Domicilio: CARACAS - DTTO. CAPITAL País: VENEZUELA

ALL YOU NEED IS SKINCARE**EN CLASE:** LC

TRAMITANTE: GABRIELA DELGADO GARCIA - TEODOSIO MARTIN MARTIN - JORGE E. DELGADO GUARDA

Insc. 2024-009896 del 16 DE OCTUBRE DE 2024

SOLICITADA POR: QUINTERO ANGEL RIGOBERTO Domicilio: BARINAS, ESTADO BARINAS. País: VENEZUELA

MAS RAPIDO, MAS FACIL**EN CLASE:** LC**TRAMITANTE:** QUINTERO ANGEL RIGOBERTO**Insc. 2024-010080 del 21 DE OCTUBRE DE 2024**

SOLICITADA POR: COMPAÑIA ANONIMA EMPRESA CINES UNIDOS Domicilio: Urb. Prados del Este, Mun. Baruta, Caracas País: VENEZUELA

CINE CLUB**EN CLASE:** LC**TRAMITANTE:** VELASQUEZ COVA NINOSKA CAROLINA**Insc. 2024-010081 del 21 DE OCTUBRE DE 2024**

SOLICITADA POR: COMPAÑIA ANONIMA EMPRESA CINES UNIDOS Domicilio: Urb. Prados del Este, Mun. Baruta, Caracas País: VENEZUELA

PARA FANATICOS COMO TU**EN CLASE:** LC**TRAMITANTE:** VELASQUEZ COVA NINOSKA CAROLINA**Insc. 2024-010086 del 21 DE OCTUBRE DE 2024**

SOLICITADA POR: CUIDASALUD MEDICINA PREPAGADA C.A. Domicilio: Caracas País: VENEZUELA

VALE MUCHO Y CUESTA POCO**EN CLASE:** LC

TRAMITANTE: FRANKLIN HOET LINARES - PATRICIA HOET DE LIMBOURG - ALICIA MOLERO MORAN - JOAQUIN IGNACIO NUÑEZ LANDAEZ - ANA E. HERNANDEZ ROMERO - FLAVIA AMOROSO DE SENA

Insc. 2024-010342 del 25 DE OCTUBRE DE 2024

SOLICITADA POR: DIAGEO BRANDS B.V. Domicilio: Molenwerf 12, Amsterdam, Paises Bajos, 1014BG. País: PAISES BAJOS

QUE FLUYA**EN CLASE:** LC

TRAMITANTE: MANUEL ANTONIO RODRIGUEZ - ANTEQUERA H. RICARDO ALBERTO - MONTIEL SALAS MARIA ANA - ANTEQUERA H. RICARDO ENRIQUE - MARIA R. RUGGIERO G. - GARCIA TORREALBA DINORA DEL VALLE

Insc. 2024-010386 del 28 DE OCTUBRE DE 2024

SOLICITADA POR: SOCADO PLACE C.A. Domicilio: Calle Altagracia, Edificio P&G, Piso 4, Oficina S/N, Sector La Trinidad, Urbanización Sorocaima, Caracas País: VENEZUELA

SOCIAL. CAFÉ. CONECTADO.**EN CLASE:** LC

TRAMITANTE: LEAL CORINA IOLI - JARDIN PASCOAL CARLOS MANUEL - CIUDAD ALMEIDA MARIA LAURA - MORA MAITA GABRIELA JOSÉ

Insc. 2024-010597 del 01 DE NOVIEMBRE DE 2024

SOLICITADA POR: PONCE & BENZO SUCR, C.A. Domicilio: Av. 2a. con Qta. Transv. Edif. Ponce & Benzo, Piso 2. Urb. Sta. Eduvigis. Caracas. Miranda. Zona Postal 1070 País: VENEZUELA

ANTES, DURANTE Y DESPUÉS DE LA ACCIÓN

EN CLASE: LC**TRAMITANTE:** AYALA CHERUBINI BEATRIZ CAROLINA - NAVA HERNANDEZ SAMANTHA ELIBETH
- VILERA BOLAÑO GUSTAVO ANDRES - BALDO AYALA MARIA IGNACIA**Insc. 2024-010653 del 04 DE NOVIEMBRE DE 2024****SOLICITADA POR:** ONCE ONCE, C.A. Domicilio: LA VICTORIA - ESTADO ARAGUA País:
VENEZUELA**TU DULCE COMPAÑIA****EN CLASE:** LC**TRAMITANTE:** REYES URBINA LUISA NATACHA - ALVAREZ HERNANDEZ MITCHELLE J - HILDANIA
PANIZ PEREIRA - CARRASCOSA URQUIJO CARLOS FELIPE - ALCALA GUTIERREZ EUCARIS DEL
CARMEN**Insc. 2024-010680 del 05 DE NOVIEMBRE DE 2024****SOLICITADA POR:** GRUPO ROCKERBURG, C.A Domicilio: Calle principal José Félix Ribas, casa #39
zona seis (6) escalera el canario, caracas (petare) Miranda País: VENEZUELA**SABOR A ROCK NACIONAL****EN CLASE:** LC**TRAMITANTE:** ALBA ROSA ARAUJO RIVERO**Insc. 2024-010823 del 07 DE NOVIEMBRE DE 2024****SOLICITADA POR:** ALADA IP SRL Domicilio: Bridgetown País: BARBADOS**REVIVE EL MOMENTO****EN CLASE:** LC**TRAMITANTE:** FRANKLIN HOET LINARES - PATRICIA HOET DE LIMBOURG - ALICIA MOLERO
MORAN - JOAQUIN IGNACIO NUÑEZ LANDAEZ - GARCÍA PACHECO PABLO ROBERTO -
HERNANDEZ ROMERO ANA E.**Insc. 2024-010975 del 13 DE NOVIEMBRE DE 2024****SOLICITADA POR:** EMPIRE KEEWAY, C.A. Domicilio: Charallave, Edo. Miranda. País: VENEZUELA**LA MOTO QUE MUEVE A
VENEZUELA****EN CLASE:** LC**TRAMITANTE:** GABRIELA DELGADO GARCIA - TEODOSIO MARTIN MARTIN - JORGE E. DELGADO
GUARDA**Insc. 2024-010976 del 13 DE NOVIEMBRE DE 2024****SOLICITADA POR:** EMPIRE KEEWAY, C.A. Domicilio: Charallave, Edo. Miranda. País: VENEZUELA**LA MOTO QUE MUEVE A
VENEZUELA****EN CLASE:** LC**TRAMITANTE:** GABRIELA DELGADO GARCIA - TEODOSIO MARTIN MARTIN - JORGE E. DELGADO
GUARDA**Insc. 2024-010977 del 13 DE NOVIEMBRE DE 2024****SOLICITADA POR:** EMPIRE KEEWAY, C.A. Domicilio: Charallave, Edo. Miranda. País: VENEZUELA**LA MOTO QUE MUEVE A
VENEZUELA****EN CLASE:** LC**TRAMITANTE:** GABRIELA DELGADO GARCIA - TEODOSIO MARTIN MARTIN - JORGE E. DELGADO
GUARDA

Insc. 2024-010978 del 13 DE NOVIEMBRE DE 2024

SOLICITADA POR: EMPIRE KEEWAY, C.A. Domicilio: Charallave, Edo. Miranda. País: VENEZUELA

**LA MOTO QUE MUEVE A
VENEZUELA**

EN CLASE: LC

TRAMITANTE: GABRIELA DELGADO GARCIA - TEODOSIO MARTIN MARTIN - JORGE E. DELGADO
GUARDA

Insc. 2024-010979 del 13 DE NOVIEMBRE DE 2024

SOLICITADA POR: EMPIRE KEEWAY, C.A. Domicilio: Charallave, Edo. Miranda. País: VENEZUELA

**LA MOTO QUE MUEVE A
VENEZUELA**

EN CLASE: LC

TRAMITANTE: GABRIELA DELGADO GARCIA - TEODOSIO MARTIN MARTIN - JORGE E. DELGADO
GUARDA

Insc. 2024-010981 del 13 DE NOVIEMBRE DE 2024

SOLICITADA POR: EMPIRE KEEWAY, C.A. Domicilio: Charallave, Edo. Miranda. País: VENEZUELA

**LA MOTO QUE MUEVE A
VENEZUELA**

EN CLASE: LC

TRAMITANTE: GABRIELA DELGADO GARCIA - TEODOSIO MARTIN MARTIN - JORGE E. DELGADO
GUARDA

Insc. 2024-010982 del 13 DE NOVIEMBRE DE 2024

SOLICITADA POR: EMPIRE KEEWAY, C.A. Domicilio: Charallave, Edo. Miranda. País: VENEZUELA

**LA MOTO QUE MUEVE A
VENEZUELA**

EN CLASE: LC

TRAMITANTE: GABRIELA DELGADO GARCIA - TEODOSIO MARTIN MARTIN - JORGE E. DELGADO
GUARDA

Insc. 2024-010983 del 13 DE NOVIEMBRE DE 2024

SOLICITADA POR: EMPIRE KEEWAY, C.A. Domicilio: Charallave, Edo. Miranda. País: VENEZUELA

**LA MOTO QUE MUEVE A
VENEZUELA**

EN CLASE: LC

TRAMITANTE: GABRIELA DELGADO GARCIA - TEODOSIO MARTIN MARTIN - JORGE E. DELGADO
GUARDA

Insc. 2024-010984 del 13 DE NOVIEMBRE DE 2024

SOLICITADA POR: EMPIRE KEEWAY, C.A. Domicilio: Charallave, Edo. Miranda. País: VENEZUELA

**LA MOTO QUE MUEVE A
VENEZUELA**

EN CLASE: LC

TRAMITANTE: GABRIELA DELGADO GARCIA - TEODOSIO MARTIN MARTIN - JORGE E. DELGADO
GUARDA

Insc. 2024-010985 del 13 DE NOVIEMBRE DE 2024

SOLICITADA POR: EMPIRE KEEWAY, C.A. Domicilio: Charallave, Edo. Miranda. País: VENEZUELA

**LA MOTO QUE MUEVE A
VENEZUELA**

EN CLASE: LC

TRAMITANTE: GABRIELA DELGADO GARCIA - TEODOSIO MARTIN MARTIN - JORGE E. DELGADO
GUARDA

Insc. 2024-010986 del 13 DE NOVIEMBRE DE 2024

SOLICITADA POR: EMPIRE KEEWAY, C.A. Domicilio: Charallave, Edo. Miranda. País: VENEZUELA

PA ARRIBA Y PA ABAJO

EN CLASE: LC

TRAMITANTE: RAFAEL ERNESTO ORTIN PEROZO - MANUEL POLANCO FERNANDEZ - MARIA
AUXILIADORA JURADO INFANTE - LUIS ALEJANDRO HENRIQUEZ - ANNET ANGULO CELIS -
GUILLERMO ALBERTO LOPEZ ZAMBRANO

Insc. 2024-010987 del 13 DE NOVIEMBRE DE 2024

SOLICITADA POR: EMPIRE KEEWAY, C.A. Domicilio: Charallave, Edo. Miranda. País: VENEZUELA

PA ARRIBA Y PA ABAJO

EN CLASE: LC

TRAMITANTE: GABRIELA DELGADO GARCIA - TEODOSIO MARTIN MARTIN - JORGE E. DELGADO
GUARDA

Insc. 2024-010988 del 13 DE NOVIEMBRE DE 2024

SOLICITADA POR: EMPIRE KEEWAY, C.A. Domicilio: Charallave, Edo. Miranda. País: VENEZUELA

PA ARRIBA Y PA ABAJO

EN CLASE: LC

TRAMITANTE: GABRIELA DELGADO GARCIA - TEODOSIO MARTIN MARTIN - JORGE E. DELGADO
GUARDA

Insc. 2024-010989 del 13 DE NOVIEMBRE DE 2024

SOLICITADA POR: EMPIRE KEEWAY, C.A. Domicilio: Charallave, Edo. Miranda. País: VENEZUELA

PA ARRIBA Y PA ABAJO

EN CLASE: LC

TRAMITANTE: RAFAEL ERNESTO ORTIN PEROZO - MANUEL POLANCO FERNANDEZ - MARIA
AUXILIADORA JURADO INFANTE - LUIS ALEJANDRO HENRIQUEZ - ANNET ANGULO CELIS -
GUILLERMO ALBERTO LOPEZ ZAMBRANO

Insc. 2024-010990 del 13 DE NOVIEMBRE DE 2024

SOLICITADA POR: EMPIRE KEEWAY, C.A. Domicilio: Charallave, Edo. Miranda. País: VENEZUELA

PA ARRIBA Y PA ABAJO

EN CLASE: LC

TRAMITANTE: GABRIELA DELGADO GARCIA - TEODOSIO MARTIN MARTIN - JORGE E. DELGADO
GUARDA

Insc. 2024-010992 del 13 DE NOVIEMBRE DE 2024

SOLICITADA POR: EMPIRE KEEWAY, C.A. Domicilio: Charallave, Edo. Miranda. País: VENEZUELA

PA ARRIBA Y PA ABAJO

EN CLASE: LC

TRAMITANTE: GABRIELA DELGADO GARCIA - TEODOSIO MARTIN MARTIN - JORGE E. DELGADO
GUARDA

Insc. 2024-010993 del 13 DE NOVIEMBRE DE 2024**SOLICITADA POR:** EMPIRE KEEWAY, C.A. Domicilio: Charallave, Edo. Miranda. País: VENEZUELA**PA ARRIBA Y PA ABAJO****EN CLASE:** LC**TRAMITANTE:** GABRIELA DELGADO GARCIA - TEODOSIO MARTIN MARTIN - JORGE E. DELGADO GUARDA**Insc. 2024-010994 del 13 DE NOVIEMBRE DE 2024****SOLICITADA POR:** EMPIRE KEEWAY, C.A. Domicilio: Charallave, Edo. Miranda. País: VENEZUELA**PA ARRIBA Y PA ABAJO****EN CLASE:** LC**TRAMITANTE:** GABRIELA DELGADO GARCIA - TEODOSIO MARTIN MARTIN - JORGE E. DELGADO GUARDA**Insc. 2024-010995 del 13 DE NOVIEMBRE DE 2024****SOLICITADA POR:** EMPIRE KEEWAY, C.A. Domicilio: Charallave, Edo. Miranda. País: VENEZUELA**PA ARRIBA Y PA ABAJO****EN CLASE:** LC**TRAMITANTE:** RAFAEL ERNESTO ORTIN PEROZO - MANUEL POLANCO FERNANDEZ - MARIA AUXILIADORA JURADO INFANTE - LUIS ALEJANDRO HENRIQUEZ - ANNET ANGULO CELIS - GUILLERMO ALBERTO LOPEZ ZAMBRANO**Insc. 2024-010996 del 13 DE NOVIEMBRE DE 2024****SOLICITADA POR:** EMPIRE KEEWAY, C.A. Domicilio: Charallave, Edo. Miranda. País: VENEZUELA**PA ARRIBA Y PA ABAJO****EN CLASE:** LC**TRAMITANTE:** GABRIELA DELGADO GARCIA - TEODOSIO MARTIN MARTIN - JORGE E. DELGADO GUARDA**Insc. 2024-011048 del 14 DE NOVIEMBRE DE 2024****SOLICITADA POR:** REPRESENTACIONES 3040, C.A Domicilio: CALLE 1 ENTRE CARRERA A1 Y 4, GALPON 221-M1, GALPON 6, LOCAL NRO S/N, ZONA INDUSTRIAL II, BARQUISIMETO, ESTADO LARA. País: VENEZUELA**LONG LIFE DESING ALL SEASON
COMPOUD****EN CLASE:** LC**TRAMITANTE:** FALCO LOPEZ ALEXANDRA CAROLINA**Insc. 2024-011111 del 15 DE NOVIEMBRE DE 2024****SOLICITADA POR:** RED DOT TECHNOLOGIES, C.A. Domicilio: Av. La Estancia, Edificio Centro Comercial Ciudad Tamanaco, Segunda Etapa, Torre B, Piso 12, Oficina B-1208, Urbanización Chuao, Caracas (Chacao) Miranda. País: VENEZUELA**NO COMPETIMOS COLABORAMOS
CON TU EXITO****EN CLASE:** LC**TRAMITANTE:** CARLOS VALEDON HURTADO - LEOPOLDO MARQUEZ LEFELD - ARIANNA ESTANGA - NAZARETH DJENANIAN DERTOROSSIAN - ESTRADA POVEDA NAHOMY YAMALI - SHEUAT DA ABREU SOLANGE IVETT - BELTRAN GONZALEZ DIEGO ALEJANDRO

Insc. 2024-011213 del 20 DE NOVIEMBRE DE 2024

SOLICITADA POR: SOCADO PLACE C.A. Domicilio: Calle Altagracia, Edificio P&G, Piso 4, Oficina S/N, Sector La Trinidad, Urbanización Sorocaima, Caracas País: VENEZUELA

CIMA BY SOCADO**EN CLASE:** LC

TRAMITANTE: LEAL CORINA IOLI - JARDIN PASCOAL CARLOS MANUEL - CIUDAD ALMEIDA MARIA LAURA - MORA MAITA GABRIELA JOSÉ

Insc. 2024-011243 del 20 DE NOVIEMBRE DE 2024

SOLICITADA POR: INVERSIONES CDE, C.A Domicilio: Calle primera entre la tercera y cuarta avenida de Los Palos Grandes, Edificio Torre Este Parque Cristal, Piso 4, Ofc 4-10, Urb. Los Palos Grandes, Caracas, (Chacao) Miranda, Zona Postal 1071. País: VENEZUELA

FIRMA CON MALDAD**EN CLASE:** LC

TRAMITANTE: MANUEL ANTONIO RODRIGUEZ - ANTEQUERA H. RICARDO ALBERTO - ANTEQUERA H. RICARDO ENRIQUE - MARIA ALEJANDRA CASTILLO GONZALEZ - MARIA R. RUGGIERO G. - DINORA GARCIA TORREALBA

Insc. 2024-011292 del 21 DE NOVIEMBRE DE 2024

SOLICITADA POR: IMPORTADORA USY C.A. Domicilio: CALLE SECTOR NOR-OESTE HACIENDA EL ENCANTO, LOCAL GALPON SAN JORGE, NRO 1, SECTOR VIA LA GUARITA, HACIENDA EL ENCANTO, HATILLO, EDO. MIRANDA País: VENEZUELA

UNIQUE ERES TU**EN CLASE:** LC

TRAMITANTE: HARRAKA BARDAKJI JORGE JESUS

Insc. 2024-011318 del 22 DE NOVIEMBRE DE 2024

SOLICITADA POR: LABORATORIOS FC PHARMA, C.A. Domicilio: MAIQUETIA, VARGAS País: VENEZUELA

TERAPIA DEL DOLOR CON FC**EN CLASE:** LC

TRAMITANTE: FRANKLIN HOET LINARES - ALONSO BRICEÑO DELFINA - MARIA MILAGROS NEBREDIA - ALICIA MOLERO MORAN - PATRICIA HOET DE LIMBOURG - FERNANDO PELÁEZ-PIER - FRANCISCO CASTILLO

Insc. 2024-011319 del 22 DE NOVIEMBRE DE 2024

SOLICITADA POR: LABORATORIOS FC PHARMA, C.A. Domicilio: MAIQUETIA, VARGAS País: VENEZUELA

TERAPIA DEL DOLOR CON FC**EN CLASE:** LC

TRAMITANTE: FRANKLIN HOET LINARES - ALONSO BRICEÑO DELFINA - MARIA MILAGROS NEBREDIA - ALICIA MOLERO MORAN - PATRICIA HOET DE LIMBOURG - FERNANDO PELÁEZ-PIER - FRANCISCO CASTILLO

Insc. 2024-011402 del 26 DE NOVIEMBRE DE 2024

SOLICITADA POR: SEGUROS VENEZUELA, C.A. Domicilio: Av. Francisco De Miranda, Edif. Seguros Venezuela, Piso 8 Y 9 Of. Administración, Urb. Campo Alegre, Caracas (Chacao) Miranda, Zona Postal 1060. País: VENEZUELA

Somos Empresa

EN CLASE: LC**TRAMITANTE:** MANUEL ANTONIO RODRIGUEZ - ANTEQUERA H. RICARDO ALBERTO - MONTIEL SALAS MARIA ANA - ANTEQUERA H. RICARDO ENRIQUE - MARIA R. RUGGIERO G. - GARCIA TORREALBA DINORA DEL VALLE**Insc. 2024-011404 del 26 DE NOVIEMBRE DE 2024****SOLICITADA POR:** SEGUROS VENEZUELA, C.A. Domicilio: Av. Francisco De Miranda, Edif. Seguros Venezuela, Piso 8 Y 9 Of. Administración, Urb. Campo Alegre, Caracas (Chacao) Miranda, Zona Postal 1060. País: VENEZUELA**Somos Salud****EN CLASE:** LC**TRAMITANTE:** MANUEL ANTONIO RODRIGUEZ - ANTEQUERA H. RICARDO ALBERTO - MONTIEL SALAS MARIA ANA - ANTEQUERA H. RICARDO ENRIQUE - MARIA R. RUGGIERO G. - GARCIA TORREALBA DINORA DEL VALLE**Insc. 2024-011405 del 26 DE NOVIEMBRE DE 2024****SOLICITADA POR:** SEGUROS VENEZUELA, C.A. Domicilio: Av. Francisco De Miranda, Edif. Seguros Venezuela, Piso 8 Y 9 Of. Administración, Urb. Campo Alegre, Caracas (Chacao) Miranda, Zona Postal 1060. País: VENEZUELA**Somos Auto****EN CLASE:** LC**TRAMITANTE:** MANUEL ANTONIO RODRIGUEZ - ANTEQUERA H. RICARDO ALBERTO - MONTIEL SALAS MARIA ANA - ANTEQUERA H. RICARDO ENRIQUE - MARIA R. RUGGIERO G. - GARCIA TORREALBA DINORA DEL VALLE**Insc. 2024-011406 del 26 DE NOVIEMBRE DE 2024****SOLICITADA POR:** SEGUROS VENEZUELA, C.A. Domicilio: Av. Francisco De Miranda, Edif. Seguros Venezuela, Piso 8 Y 9 Of. Administración, Urb. Campo Alegre, Caracas (Chacao) Miranda, Zona Postal 1060. País: VENEZUELA**Somos Hogar****EN CLASE:** LC**TRAMITANTE:** MANUEL ANTONIO RODRIGUEZ - ANTEQUERA H. RICARDO ALBERTO - MONTIEL SALAS MARIA ANA - ANTEQUERA H. RICARDO ENRIQUE - MARIA R. RUGGIERO G. - GARCIA TORREALBA DINORA DEL VALLE**Insc. 2024-011407 del 26 DE NOVIEMBRE DE 2024****SOLICITADA POR:** SEGUROS VENEZUELA, C.A. Domicilio: Av. Francisco De Miranda, Edif. Seguros Venezuela, Piso 8 Y 9 Of. Administración, Urb. Campo Alegre, Caracas (Chacao) Miranda, Zona Postal 1060. País: VENEZUELA**Somos Mascotas****EN CLASE:** LC**TRAMITANTE:** MANUEL ANTONIO RODRIGUEZ - ANTEQUERA H. RICARDO ALBERTO - MONTIEL SALAS MARIA ANA - ANTEQUERA H. RICARDO ENRIQUE - MARIA R. RUGGIERO G. - GARCIA TORREALBA DINORA DEL VALLE**Insc. 2024-011408 del 26 DE NOVIEMBRE DE 2024****SOLICITADA POR:** SEGUROS VENEZUELA, C.A. Domicilio: Av. Francisco De Miranda, Edif. Seguros Venezuela, Piso 8 Y 9 Of. Administración, Urb. Campo Alegre, Caracas (Chacao) Miranda, Zona Postal 1060. País: VENEZUELA**Somos Familia**

EN CLASE: LC

TRAMITANTE: MANUEL ANTONIO RODRIGUEZ - ANTEQUERA H. RICARDO ALBERTO - MONTIEL SALAS MARIA ANA - ANTEQUERA H. RICARDO ENRIQUE - MARIA R. RUGGIERO G. - GARCIA TORREALBA DINORA DEL VALLE

Insc. 2024-011492 del 28 DE NOVIEMBRE DE 2024

SOLICITADA POR: LABORATORIOS FC PHARMA, C.A. Domicilio: MAIQUETIA, VARGAS País: VENEZUELA

MÁS ALIVIO MÁS MOVIMIENTO

EN CLASE: LC

TRAMITANTE: FRANKLIN HOET LINARES - ALONSO BRICEÑO DELFINA - MARIA MILAGROS NEBRED A - ALICIA MOLERO MORAN - PATRICIA HOET DE LIMBOURG - FERNANDO PELÁEZ-PIER - FRANCISCO CASTILLO

Total de Solicitudes : 61

EN VIRTUD DE LA DECISIÓN TOMADA POR ESTE DESPACHO UT SUPRA, EL TRAMITANTE O INTERESADO DEBERÁ CONSIGNAR POR ESCRITO EL PAGO DE LOS DERECHOS DE REGISTRO CORRESPONDIENTES A LA PRESENTE CONCESIÓN EN UN LAPSO DE TREINTA DÍAS (30) HÁBILES CONTADOS A PARTIR DE LA PRESENTE PUBLICACIÓN, DE ACUERDO A LO ESTABLECIDO EN EL CONTENIDO DE LOS ARTÍCULOS 47 Y 83 DE LA LEY DE PROPIEDAD INDUSTRIAL. EL INCUMPLIMIENTO DEL PAGO DE LOS DERECHOS REGISTRABLES SERÁ CAUSAL PARA QUE QUEDE SIN EFECTO LA RESOLUCIÓN DEL REGISTRADOR SOBRE EL REGISTRO Y NULAS LAS ACTUACIONES RESPECTIVAS SEGÚN LO DISPONE EL CONTENIDO DEL ARTÍCULO 83 DE LA LEY DE PROPIEDAD INDUSTRIAL.

Publíquese,

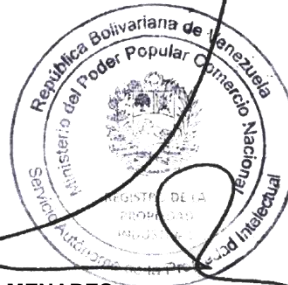

HENDRICK JOSÉ PERDOMO COLMENARES

Registrador (E) de la Propiedad Industrial

Designado mediante Resolución No. 055/2023 de fecha 07 de Septiembre de 2023

Publicada en Gaceta Oficial de la República Bolivariana de Venezuela

Nº.42.720 de Fecha 22 de Septiembre de 2023

REPÚBLICA BOLIVARIANA DE VENEZUELA, MINISTERIO DEL PODER POPULAR DE COMERCIO NACIONAL - SERVICIO AUTÓNOMO DE LA PROPIEDAD INTELECTUAL - REGISTRO DE LA PROPIEDAD INDUSTRIAL

Caracas, 10 de febrero de 2025

214, 165 y 25

RESOLUCIÓN N° 95

SOLICITUDES DE MARCAS DE SERVICIOS CONCEDIDAS

CUMPLIDOS COMO HAN SIDO LOS EXTREMOS LEGALES EXIGIDOS, ESTE DESPACHO ACUERDA EL REGISTRO DE SOLICITUDES DE MARCAS DE SERVICIOS CONCEDIDAS QUE A CONTINUACIÓN SE MENCIONAN.

Insc. 1996-000965 del 26 DE ENERO DE 1996

NOMBRE DE LA MARCA: ALLIANZ

SOLICITADA POR: ALLIANZ AKTIENGESELLSCHAFT HOLDING Domicilio: Munich País: ALEMANIA

EN CLASE: 36

DESCRIPCIÓN DE ETIQUETA: CONSISTE EN LA PALABRA ALLIANZ AKTIENGESELLSCHAFT HOLDING, ESCRITA EN TRAZO GRUESO, DEL LADO IZQUIERDO SE OBSERVA UNA CIRCUNFERENCIA DODE SE OBSERVA LA FIGURA DE UN AGUILA.

TRAMITANTE: MARCO A. COLMENARES A.



Insc. 1997-006414 del 07 DE ABRIL DE 1997

NOMBRE DE LA MARCA: GRAN LOGIA DE LA REPUBLICA DE VENEZUELA

SOLICITADA POR: GRAN LOGIA DE LA REPUBLICA DE VENEZUELA Domicilio: Caracas País: VENEZUELA

EN CLASE: 41

DESCRIPCIÓN DE ETIQUETA: CONSISTE EN UNA ETIQUETA ENMARCADA EN UN CIRCULO DE DOBLE EL EXTERNO MAS GRUESO QUE EL INTERNO, EN CUYO CENTRO Y TRAZO, EN MARCADO EN OTRO CIRCULO INTERIOR SE OBSERVA UNA FIGURA QUE ASEMEJA UNA EDIFICACION EN FORMA DE TEMPLO CON CUATRO COLUMNAS Y CUPULA RENDONDA RODEADO DE MONTANAS Y FIGURAS QUE ASEMEJAN LA NATURALEZA, EN LAPARTE SUPERIOR DE LA CUPULA DEL TEMPLO, APARECEN TRES FIGURAS A SABER: EN EL MARGEN IZQUIERDO SE OBSERVA UNA FIGURA QUE ASEMEJA UN SOL RADIANTE. EN LA PARTE CENTRAL SUPERIOR SE OBSERVA OTRA FIGURA QUE ASEMEJA UN TRIANGULO QUE CONTIENE EN SU CENTRO OTRA FIGURA QUE ASEMEJA UN OJO HUMANO Y A SU DERECHA SE OBSERVA UNA FIGURA QUE ASEMEJA UNA MEDIA LUNA. BORDEANDO LA FIGURA ANTES DESCRITA EN MEDIO DE LOS DOS CIRCULOS SE OBSERVA LA LEYENDA "GRAN LOGIA DE LA REPUBLICA DE VENEZUELA. C ARACAS.", ESCRITA EN FORMA CIRCULAR CON LETRAS DE IMPRENT ASENCILLA.

TRAMITANTE: ALBERTO JOSE MELENA MEDINA



Insc. 1997-006941 del 14 DE ABRIL DE 1997

SOLICITADA POR: CONCERT COMMUNICATIONS COMPANY Domicilio: Londres País: REINO UNIDO

EN CLASE: 35

TRAMITANTE: DANA RUTH BENTATA

CONCERT

Insc. 2000-004702 del 23 DE MARZO DE 2000

SOLICITADA POR: CENTRO QUIRURGICO CARACAS, C.A. Domicilio: Caracas País: VENEZUELA

CENTRO QUIRURGICO CARACAS

EN CLASE: 42

TRAMITANTE: ELIAS, LUIS FRANCISCO

Insc. 2002-002657 del 22 DE FEBRERO DE 2002

NOMBRE DE LA MARCA: CHAFFOTEAUX & MAURY

SOLICITADA POR: CHAFFOTEAUX ET MAURY Domicilio: Chatou País: FRANCIA



EN CLASE: 37

DESCRIPCIÓN DE ETIQUETA: CONSISTE EN UNA ETIQUETA EN LA CUAL SE ENCUENTRA ESCRITA LA PALABRA CHAFFOTEAUX, CON LETRAS MAYUSCULAS EN COLOR NEGRO, CUYA LETRA INICIAL ES DE MAYOR TAMAÑO CON RESPECTO A LAS DEMAS. DEBAJO DE ESTA PALABRA APARECE LA LETRA & (I INGLESA) SEGUIDA DE LA PALABRA MAURY, TAMBIEN EN COLOR NEGRO, EN MAYUSCULA Y LA LETRA INICIAL MAYOR. EN LA PARTE SUPERIOR HACIA LA DERECHA VEMOS UNA FIGURA OVALADA DE COLOR NEGRO, EN CUYO INTERIOR HAY OTRA FIGURA DE COLOR BLANCO QUE SE ASEMEJA A LA LETRA V. SE REIVINDICA EL CONJUNTO DESCRITO Y SE REIVINDICAN LOS COLORES.

TRAMITANTE: BENTATA KAREL

Insc. 2002-009615 del 27 DE JUNIO DE 2002

SOLICITADA POR: SERCOTEL, S.A. DE C.V. Domicilio: Lago Zúrich, N° 245, Plaza Carso, Edif. Telcel, Piso 16, Colonia Ampliación Granada, C.P. 11529, Ciudad de Mexico. País: MÉXICO

IES TELCEL

EN CLASE: 35

TRAMITANTE: LEOPOLDO MARQUEZ LEFELD

Insc. 2003-004909 del 25 DE ABRIL DE 2003

SOLICITADA POR: UBS GROUP AG Domicilio: ZURICH País: SUIZA

UBS

EN CLASE: 36

TRAMITANTE: BENTATA KAREL

Insc. 2003-004915 del 25 DE ABRIL DE 2003

SOLICITADA POR: UBS GROUP AG Domicilio: ZURICH País: SUIZA

UBS

EN CLASE: 41

TRAMITANTE: BENTATA KAREL

Insc. 2004-002246 del 18 DE FEBRERO DE 2004

SOLICITADA POR: SUN MICROSYSTEMS, INC. Domicilio: Santa Clara, California País: ESTADOS UNIDOS DE AMÉRICA

SUN

EN CLASE: 38

TRAMITANTE: BENTATA KAREL

Insc. 2004-002247 del 18 DE FEBRERO DE 2004

SOLICITADA POR: SUN MICROSYSTEMS, INC. Domicilio: Santa Clara, California País: ESTADOS UNIDOS DE AMÉRICA

SUN**EN CLASE:** 37**TRAMITANTE:** BENTATA KAREL**Insc. 2005-010388 del 19 DE MAYO DE 2005**

SOLICITADA POR: SERCOTEL, S.A. DE C.V. Domicilio: Lago Zúrich, N° 245, Plaza Carso, Edif. Telcel, Piso 16, Colonia Ampliación Granada, C.P. 11529, Ciudad de Mexico. País: MÉXICO

IDEAS ALO FACIL Y RAPIDO**EN CLASE:** 35**TRAMITANTE:** LEOPOLDO MARQUEZ LEFELD**Insc. 2005-010390 del 19 DE MAYO DE 2005**

SOLICITADA POR: SERCOTEL, S.A. DE C.V. Domicilio: Lago Zúrich, N° 245, Plaza Carso, Edif. Telcel, Piso 16, Colonia Ampliación Granada, C.P. 11529, Ciudad de Mexico. País: MÉXICO

IDEAS ALO FACIL Y RAPIDO**EN CLASE:** 41**TRAMITANTE:** LEOPOLDO MARQUEZ LEFELD**Insc. 2005-010394 del 19 DE MAYO DE 2005****NOMBRE DE LA MARCA:** IDEAS ALO FACIL Y RAPIDO

SOLICITADA POR: SERCOTEL, S.A. DE C.V. Domicilio: Lago Zúrich, N° 245, Plaza Carso, Edif. Telcel, Piso 16, Colonia Ampliación Granada, C.P. 11529, Ciudad de Mexico. País: MÉXICO

EN CLASE: 35

DESCRIPCIÓN DE ETIQUETA: EL SIGNO SOLICITADO CONSISTE EN UNA ETIQUETA CONFORMADA POR LOS SIGUIENTES ELEMENTOS: EN UN PRIMER PLANO, SE OBSERVA LA FRASE "ALÓ FÁCIL Y RÁPIDO", ESCRITA EN LETRA TIPO MOLDE, MAYÚSCULA, SIENDO QUE LA LETRA "A" ES DE COLOR GRIS CLARO, LAS LETRAS "L" Y "O" SON DE COLOR GRIS OSCURO, TODAS ELLAS SOMBREADAS EN COLOR NEGRO. A SU VEZ, EN LA PARTE SUPERIOR DE LA LETRA "O" SE OBSERVA UNA FIGURA TRIANGULAR QUE REPRESENTA AL ACENTO DE LA REFERIDA PALABRA, EL CUAL ES DE COLOR GRIS OSCURO Y SOMBREADO EN COLOR NEGRO. POR SU PARTE, LAS PALABRAS "FÁCIL Y RÁPIDO ESTÁN ESCRITAS DEBAJO DE LA PALABRA "ALO" EN COLOR NEGRO. EL CONJUNTO ANTERIORMENTE DESCRITO, SE ENCUENTRA ENMARCADO DENTRO DE UN ÓVALO DE COLOR NEGRO CUYO TRAZO, ES INTERRUMPIDO EN LA PARTE INFERIOR DERECHA POR LA FIGURA DE UN TRIANGULO. FINALMENTE, EN EL EXTREMO INFERIOR DERECHO DEL CONJUNTO DESCRITO PODEMOS OBSERVAR LAS LETRAS "PCS", ESCRITAS EN LETRA MOLDE, MAYÚSCULA DE COLOR BLANCO ENMARCADA DENTRO DE UN ÓVALO DE COLOR GRIS EN SU INTERIOR. DEBAJO DE ÉSTE, SE LEE LA PALABRA "DIGITAL", ESCRITA EN LETRA MOLDE, MAYÚSCULA DE COLOR GRIS Y BLANCO, SUBRAYADA POR UNA LINEA DE COLOR GRIS Y BLANCO. SE REIVINDICA EL CONJUNTO DESCRITO Y NO LAS PALABRAS, COLORES O LEYENDAS GENÉRICAS UTILIZADAS SEPARADAMENTE.

TRAMITANTE: LEOPOLDO MARQUEZ LEFELD

Insc. 2005-010396 del 19 DE MAYO DE 2005**NOMBRE DE LA MARCA:** IDEAS ALO FACIL Y RAPIDO**SOLICITADA POR:** SERCOTEL, S.A. DE C.V. Domicilio: Lago Zúrich, N° 245, Plaza Carso, Edif. Telcel, Piso 16, Colonia Ampliación Granada, C.P. 11529, Ciudad de Mexico. País: MÉXICO**EN CLASE:** 41

DESCRIPCIÓN DE ETIQUETA: EL SIGNO SOLICITADO CONSISTE EN UNA ETIQUETA CONFORMADA POR LOS SIGUIENTES ELEMENTOS: EN UN PRIMER PLANO, SE OBSERVA LA FRASE "ALÓ FÁCIL Y RÁPIDO", ESCRITA EN LETRA TIPO MOLDE, MAYÚSCULA, SIENDO QUE LA LETRA "A" ES DE COLOR GRIS CLARO, LAS LETRAS "L" Y "O" SON DE COLOR GRIS OSCURO, TODAS ELLAS SOMBREADAS EN COLOR NEGRO. A SU VEZ, EN LA PARTE SUPERIOR DE LA LETRA "O" SE OBSERVA UNA FIGURA TRIANGULAR QUE REPRESENTA AL ACENTO DE LA REFERIDA PALABRA, EL CUAL ES DE COLOR GRIS OSCURO Y SOMBREADO EN COLOR NEGRO. POR SU PARTE, LAS PALABRAS "FÁCIL Y RÁPIDO ESTÁN ESCRITAS DEBAJO DE LA PALABRA "ALO" EN COLOR NEGRO. EL CONJUNTO ANTERIORMENTE DESCRITO, SE ENCUENTRA ENMARCADO DENTRO DE UN ÓVALO DE COLOR NEGRO CUYO TRAZO, ES INTERRUMPIDO EN LA PARTE INFERIOR DERECHA POR LA FIGURA DE UN TRIANGULO. FINALMENTE, EN EL EXTREMO INFERIOR DERECHO DEL CONJUNTO DESCRITO PODEMOS OBSERVAR LAS LETRAS "PCS", ESCRITAS EN LETRA MOLDE, MAYÚSCULA DE COLOR BLANCO ENMARCADA DENTRO DE UN ÓVALO DE COLOR GRIS EN SU INTERIOR. DEBAJO DE ÉSTE, SE LEE LA PALABRA "DIGITAL", ESCRITA EN LETRA MOLDE, MAYÚSCULA DE COLOR GRIS Y BLANCO, SUBRAYADA POR UNA LINEA DE COLOR GRIS Y BLANCO. SE REIVINDICA EL CONJUNTO DESCRITO Y NO LAS PALABRAS, COLORES O LEYENDAS GENÉRICAS UTILIZADAS SEPARADAMENTE.

TRAMITANTE: LEOPOLDO MARQUEZ LEFELD**Insc. 2005-010400 del 19 DE MAYO DE 2005****NOMBRE DE LA MARCA:** IDEAS ALO FACIL Y RAPIDO**SOLICITADA POR:** SERCOTEL, S.A. DE C.V. Domicilio: Lago Zúrich, N° 245, Plaza Carso, Edif. Telcel, Piso 16, Colonia Ampliación Granada, C.P. 11529, Ciudad de Mexico. País: MÉXICO**EN CLASE:** 35

DESCRIPCIÓN DE ETIQUETA: EL SIGNO SOLICITADO CONSISTE EN UNA ETIQUETA CONFORMADA POR LOS SIGUIENTES ELEMENTOS: EN UN PRIMER PLANO, SE OBSERVA LA FRASE "ALÓ FÁCIL Y RÁPIDO", ESCRITA EN LETRA TIPO MOLDE, MAYÚSCULA, SIENDO QUE LA LETRA "A" ES DE COLOR GRIS CLARO, LAS LETRAS "L" Y "O" SON DE COLOR GRIS OSCURO, TODAS ELLAS SOMBREADAS EN COLOR NEGRO. A SU VEZ, EN LA PARTE SUPERIOR DE LA LETRA "O" SE OBSERVA UNA FIGURA TRIANGULAR QUE REPRESENTA AL ACENTO DE LA REFERIDA PALABRA, EL CUAL ES DE COLOR GRIS OSCURO Y SOMBREADO EN COLOR NEGRO. POR SU PARTE, LAS PALABRAS "FÁCIL Y RÁPIDO ESTÁN ESCRITAS DEBAJO DE LA PALABRA "ALO" EN COLOR NEGRO. EL CONJUNTO ANTERIORMENTE DESCRITO, SE ENCUENTRA ENMARCADO DENTRO DE UN ÓVALO DE COLOR NEGRO CUYO TRAZO, ES INTERRUMPIDO EN LA PARTE INFERIOR DERECHA POR LA FIGURA DE UN TRIANGULO. FINALMENTE, EN EL EXTREMO INFERIOR DERECHO DEL CONJUNTO DESCRITO PODEMOS OBSERVAR LAS LETRAS "PCS", ESCRITAS EN LETRA MOLDE, MAYÚSCULA DE COLOR BLANCO ENMARCADA DENTRO DE UN ÓVALO DE COLOR GRIS EN SU INTERIOR. DEBAJO DE ÉSTE, SE LEE LA PALABRA "DIGITAL",



ESCRITA EN LETRA MOLDE, MAYÚSCULA DE COLOR GRIS Y BLANCO, SUBRAYADA POR UNA LINEA DE COLOR GRIS Y BLANCO. SE REIVINDICA EL CONJUNTO DESCRITO Y NO LAS PALABRAS, COLORES O LEYENDAS GENÉRICAS UTILIZADAS SEPARADAMENTE.

TRAMITANTE: LEOPOLDO MARQUEZ LEFELD

Insc. 2005-010402 del 19 DE MAYO DE 2005

NOMBRE DE LA MARCA: IDEAS ALO FACIL Y RAPIDO

SOLICITADA POR: SERCOTEL, S.A. DE C.V. Domicilio: Lago Zúrich, N° 245, Plaza Carso, Edif. Telcel, Piso 16, Colonia Ampliación Granada, C.P. 11529, Ciudad de Mexico. País: MÉXICO

EN CLASE: 41

DESCRIPCIÓN DE ETIQUETA: EL SIGNO SOLICITADO CONSISTE EN UNA ETIQUETA CONFORMADA POR LOS SIGUIENTES ELEMENTOS: EN UN PRIMER PLANO, SE OBSERVA LA FRASE "ALÓ FÁCIL Y RÁPIDO", ESCRITA EN LETRA TIPO MOLDE, MAYÚSCULA, SIENDO QUE LA LETRA "A" ES DE COLOR GRIS CLARO, LAS LETRAS "L" Y "O" SON DE COLOR GRIS OSCURO, TODAS ELLAS SOMBREADAS EN COLOR NEGRO. A SU VEZ, EN LA PARTE SUPERIOR DE LA LETRA "O" SE OBSERVA UNA FIGURA TRIANGULAR QUE REPRESENTA AL ACENTO DE LA REFERIDA PALABRA, EL CUAL ES DE COLOR GRIS OSCURO Y SOMBREADO EN COLOR NEGRO. POR SU PARTE, LAS PALABRAS "FÁCIL Y RÁPIDO ESTÁN ESCRITAS DEBAJO DE LA PALABRA "ALO" EN COLOR NEGRO. EL CONJUNTO ANTERIORMENTE DESCRITO, SE ENCUENTRA ENMARCADO DENTRO DE UN ÓVALO DE COLOR NEGRO CUYO TRAZO, ES INTERRUMPIDO EN LA PARTE INFERIOR DERECHA POR LA FIGURA DE UN TRIANGULO. FINALMENTE, EN EL EXTREMO INFERIOR DERECHO DEL CONJUNTO DESCRITO PODEMOS OBSERVAR LAS LETRAS "PCS", ESCRITAS EN LETRA MOLDE, MAYÚSCULA DE COLOR BLANCO ENMARCADA DENTRO DE UN ÓVALO DE COLOR GRIS EN SU INTERIOR. DEBAJO DE ÉSTE, SE LEE LA PALABRA "DIGITAL", ESCRITA EN LETRA MOLDE, MAYÚSCULA DE COLOR GRIS Y BLANCO, SUBRAYADA POR UNA LINEA DE COLOR GRIS Y BLANCO. SE REIVINDICA EL CONJUNTO DESCRITO Y NO LAS PALABRAS, COLORES O LEYENDAS GENÉRICAS UTILIZADAS SEPARADAMENTE.

TRAMITANTE: LEOPOLDO MARQUEZ LEFELD



Insc. 2005-010430 del 19 DE MAYO DE 2005

NOMBRE DE LA MARCA: ALO FACIL Y RAPIDO

SOLICITADA POR: SERCOTEL, S.A. DE C.V. Domicilio: Lago Zúrich, N° 245, Plaza Carso, Edif. Telcel, Piso 16, Colonia Ampliación Granada, C.P. 11529, Ciudad de Mexico. País: MÉXICO

EN CLASE: 35

DESCRIPCIÓN DE ETIQUETA: EL SIGNO SOLICITADO CONSISTE EN UNA ETIQUETA CONFORMADA POR LOS SIGUIENTES ELEMENTOS: EN UN PRIMER PLANO, SE OBSERVA LA FRASE "ALÓ FÁCIL Y RÁPIDO", ESCRITA EN LETRA TIPO MOLDE, MAYÚSCULA, SIENDO QUE LA LETRA "A" ES DE COLOR GRIS CLARO, LAS LETRAS "L" Y "O" SON DE COLOR GRIS OSCURO, TODAS ELLAS SOMBREADAS EN COLOR NEGRO. A SU VEZ, EN LA PARTE SUPERIOR DE LA LETRA "O" SE OBSERVA UNA FIGURA TRIANGULAR QUE REPRESENTA AL ACENTO DE LA REFERIDA PALABRA, EL CUAL ES DE COLOR GRIS OSCURO Y SOMBREADO EN COLOR NEGRO. POR SU PARTE, LAS PALABRAS "FÁCIL Y RÁPIDO ESTÁN ESCRITAS DEBAJO DE LA PALABRA "ALO" EN COLOR NEGRO. EL CONJUNTO ANTERIORMENTE DESCRITO, SE ENCUENTRA ENMARCADO DENTRO DE UN ÓVALO DE COLOR NEGRO CUYO TRAZO, ES INTERRUMPIDO EN LA



PARTE INFERIOR DERECHA POR LA FIGURA DE UN TRIANGULO. FINALMENTE, EN EL EXTREMO INFERIOR DERECHO DEL CONJUNTO DESCRITO PODEMOS OBSERVAR LAS LETRAS "PCS", ESCRITAS EN LETRA MOLDE, MAYÚSCULA DE COLOR BLANCO ENMARCADA DENTRO DE UN ÓVALO DE COLOR GRIS EN SU INTERIOR. DEBAJO DE ÉSTE, SE LEE LA PALABRA "DIGITAL", ESCRITA EN LETRA MOLDE, MAYÚSCULA DE COLOR GRIS Y BLANCO, SUBRAYADA POR UNA LINEA DE COLOR GRIS Y BLANCO. SE REIVINDICA EL CONJUNTO DESCRITO Y NO LAS PALABRAS, COLORES O LEYENDAS GENÉRICAS UTILIZADAS SEPARADAMENTE.

TRAMITANTE: LEOPOLDO MARQUEZ LEFELD

Insc. 2005-010432 del 19 DE MAYO DE 2005

NOMBRE DE LA MARCA: ALO FACIL Y RAPIDO PCS DIGITAL

SOLICITADA POR: SERCOTEL, S.A. DE C.V. Domicilio: Lago Zúrich, N° 245, Plaza Carso, Edif. Telcel, Piso 16, Colonia Ampliación Granada, C.P. 11529, Ciudad de Mexico. País: MÉXICO

EN CLASE: 41

DESCRIPCIÓN DE ETIQUETA: EL SIGNO SOLICITADO CONSISTE EN UNA ETIQUETA CONFORMADA POR LOS SIGUIENTES ELEMENTOS: EN UN PRIMER PLANO, SE OBSERVA LA FRASE "ALÓ FÁCIL Y RÁPIDO", ESCRITA EN LETRA TIPO MOLDE, MAYÚSCULA, SIENDO QUE LA LETRA "A" ES DE COLOR GRIS CLARO, LAS LETRAS "L" Y "O" SON DE COLOR GRIS OSCURO, TODAS ELLAS SOMBREADAS EN COLOR NEGRO. A SU VEZ, EN LA PARTE SUPERIOR DE LA LETRA "O" SE OBSERVA UNA FIGURA TRIANGULAR QUE REPRESENTA AL ACENTO DE LA REFERIDA PALABRA, EL CUAL ES DE COLOR GRIS OSCURO Y SOMBREADO EN COLOR NEGRO. POR SU PARTE, LAS PALABRAS "FÁCIL Y RÁPIDO" ESTÁN ESCRITAS DEBAJO DE LA PALABRA "ALO" EN COLOR NEGRO. EL CONJUNTO ANTERIORMENTE DESCRITO, SE ENCUENTRA ENMARCADO DENTRO DE UN ÓVALO DE COLOR NEGRO CUYO TRAZO, ES INTERRUMPIDO EN LA PARTE INFERIOR DERECHA POR LA FIGURA DE UN TRIANGULO. FINALMENTE, EN EL EXTREMO INFERIOR DERECHO DEL CONJUNTO DESCRITO PODEMOS OBSERVAR LAS LETRAS "PCS", ESCRITAS EN LETRA MOLDE, MAYÚSCULA DE COLOR BLANCO ENMARCADA DENTRO DE UN ÓVALO DE COLOR GRIS EN SU INTERIOR. DEBAJO DE ÉSTE, SE LEE LA PALABRA "DIGITAL", ESCRITA EN LETRA MOLDE, MAYÚSCULA DE COLOR GRIS Y BLANCO, SUBRAYADA POR UNA LINEA DE COLOR GRIS Y BLANCO. SE REIVINDICA EL CONJUNTO DESCRITO Y NO LAS PALABRAS, COLORES O LEYENDAS GENÉRICAS UTILIZADAS SEPARADAMENTE..

TRAMITANTE: LEOPOLDO MARQUEZ LEFELD



Insc. 2005-010436 del 19 DE MAYO DE 2005

NOMBRE DE LA MARCA: ALO FACIL Y RAPIDO

SOLICITADA POR: SERCOTEL, S.A. DE C.V. Domicilio: Lago Zúrich, N° 245, Plaza Carso, Edif. Telcel, Piso 16, Colonia Ampliación Granada, C.P. 11529, Ciudad de Mexico. País: MÉXICO

EN CLASE: 35

DESCRIPCIÓN DE ETIQUETA: EL SIGNO SOLICITADO CONSISTE EN UNA ETIQUETA CONFORMADA POR LOS SIGUIENTES ELEMENTOS: EN UN PRIMER PLANO, SE OBSERVA LA FRASE "ALÓ FÁCIL Y RÁPIDO", ESCRITA EN LETRA TIPO MOLDE, MAYÚSCULA, SIENDO QUE LA LETRA "A" ES DE COLOR GRIS CLARO, LAS LETRAS "L" Y "O" SON DE COLOR GRIS OSCURO, TODAS ELLAS SOMBREADAS EN COLOR NEGRO. A SU VEZ, EN LA PARTE SUPERIOR DE LA LETRA "O" SE OBSERVA UNA FIGURA TRIANGULAR QUE REPRESENTA AL ACENTO DE LA



REFERIDA PALABRA, EL CUAL ES DE COLOR GRIS OSCURO Y SOMBREADO EN COLOR NEGRO. POR SU PARTE, LAS PALABRAS "FÁCIL Y RÁPIDO ESTÁN ESCRITAS DEBAJO DE LA PALABRA "ALO" EN COLOR NEGRO. EL CONJUNTO ANTERIORMENTE DESCRITO, SE ENCUENTRA ENMARCADO DENTRO DE UN ÓVALO DE COLOR NEGRO CUYO TRAZO, ES INTERRUMPIDO EN LA PARTE INFERIOR DERECHA POR LA FIGURA DE UN TRIANGULO. FINALMENTE, EN EL EXTREMO INFERIOR DERECHO DEL CONJUNTO DESCRITO PODEMOS OBSERVAR LAS LETRAS "PCS", ESCRITAS EN LETRA MOLDE, MAYÚSCULA DE COLOR BLANCO ENMARCADA DENTRO DE UN ÓVALO DE COLOR GRIS EN SU INTERIOR. DEBAJO DE ÉSTE, SE LEE LA PALABRA "DIGITAL", ESCRITA EN LETRA MOLDE, MAYÚSCULA DE COLOR GRIS Y BLANCO, SUBRAYADA POR UNA LINEA DE COLOR GRIS Y BLANCO. SE REIVINDICA EL CONJUNTO DESCRITO Y NO LAS PALABRAS, COLORES O LEYENDAS GENÉRICAS UTILIZADAS SEPARADAMENTE.

TRAMITANTE: LEOPOLDO MARQUEZ LEFELD

Insc. 2005-010438 del 19 DE MAYO DE 2005

NOMBRE DE LA MARCA: ALO FACIL Y RAPIDO

SOLICITADA POR: SERCOTEL, S.A. DE C.V. Domicilio: Lago Zúrich, N° 245, Plaza Carso, Edif. Telcel, Piso 16, Colonia Ampliación Granada, C.P. 11529, Ciudad de Mexico. País: MÉXICO



EN CLASE: 41

DESCRIPCIÓN DE ETIQUETA: EL SIGNO SOLICITADO CONSISTE EN UNA ETIQUETA CONFORMADA POR LOS SIGUIENTES ELEMENTOS: EN UN PRIMER PLANO, SE OBSERVA LA FRASE "ALÓ FÁCIL Y RÁPIDO", ESCRITA EN LETRA TIPO MOLDE, MAYÚSCULA, SIENDO QUE LA LETRA "A" ES DE COLOR GRIS CLARO, LAS LETRAS "L" Y "O" SON DE COLOR GRIS OSCURO, TODAS ELLAS SOMBREADAS EN COLOR NEGRO. A SU VEZ, EN LA PARTE SUPERIOR DE LA LETRA "O" SE OBSERVA UNA FIGURA TRIANGULAR QUE REPRESENTA AL ACENTO DE LA REFERIDA PALABRA, EL CUAL ES DE COLOR GRIS OSCURO Y SOMBREADO EN COLOR NEGRO. POR SU PARTE, LAS PALABRAS "FÁCIL Y RÁPIDO ESTÁN ESCRITAS DEBAJO DE LA PALABRA "ALO" EN COLOR NEGRO. EL CONJUNTO ANTERIORMENTE DESCRITO, SE ENCUENTRA ENMARCADO DENTRO DE UN ÓVALO DE COLOR NEGRO CUYO TRAZO, ES INTERRUMPIDO EN LA PARTE INFERIOR DERECHA POR LA FIGURA DE UN TRIANGULO. FINALMENTE, EN EL EXTREMO INFERIOR DERECHO DEL CONJUNTO DESCRITO PODEMOS OBSERVAR LAS LETRAS "PCS", ESCRITAS EN LETRA MOLDE, MAYÚSCULA DE COLOR BLANCO ENMARCADA DENTRO DE UN ÓVALO DE COLOR GRIS EN SU INTERIOR. DEBAJO DE ÉSTE, SE LEE LA PALABRA "DIGITAL", ESCRITA EN LETRA MOLDE, MAYÚSCULA DE COLOR GRIS Y BLANCO, SUBRAYADA POR UNA LINEA DE COLOR GRIS Y BLANCO. SE REIVINDICA EL CONJUNTO DESCRITO Y NO LAS PALABRAS, COLORES O LEYENDAS GENÉRICAS UTILIZADAS SEPARADAMENTE.

TRAMITANTE: LEOPOLDO MARQUEZ LEFELD

Insc. 2005-021132 del 23 DE SEPTIEMBRE DE 2005

SOLICITADA POR: MICROSOFT CORPORATION Domicilio: Redmond, Washigton País: ESTADOS UNIDOS DE AMÉRICA

MICROSOFT DYNAMICS

EN CLASE: 41

TRAMITANTE: DANA RUTH BENTATA

Insc. 2008-001439 del 29 DE ENERO DE 2008

SOLICITADA POR: INVESCO HOLDING COMPANY LIMITED Domicilio: Georgia, Estados Unidos de América País: ESTADOS UNIDOS DE AMÉRICA

INVESCO**EN CLASE:** 36

TRAMITANTE: HERNANDEZ GRISANTI HUMBERTO - DANA RUTH BENTATA - LAURA K. RADA CHACON - BENTATA KAREL - BEYER, ANETTE M

Insc. 2008-016917 del 27 DE AGOSTO DE 2008

SOLICITADA POR: INVESCO HOLDING COMPANY LIMITED Domicilio: Atlanta, Georgia País: ESTADOS UNIDOS DE AMÉRICA

INVESCO POWERSHARES**EN CLASE:** 36**TRAMITANTE:** BENTATA KAREL**Insc. 2009-009556 del 12 DE JUNIO DE 2009**

SOLICITADA POR: TREND MICRO KABUSHIKI KAISHA Domicilio: Tokyo, Japón. País: JAPON

TREND**EN CLASE:** 45

TRAMITANTE: BENTATA VICTOR - HERNANDEZ GRISANTI HUMBERTO - DANA RUTH BENTATA - LAURA K. RADA CHACON - BENTATA KAREL - ZOPPI GANEM, PEDRO ALID - SCHAFFER MEDINA MARISOL SARA

Insc. 2010-002190 del 12 DE FEBRERO DE 2010

SOLICITADA POR: VENTANAROSA INC Domicilio: Woodland Hills, Edo. California País: ESTADOS UNIDOS DE AMÉRICA

SALMA HAYEK**EN CLASE:** 41

TRAMITANTE: HERNANDEZ GRISANTI HUMBERTO - DANA RUTH BENTATA - LAURA K. RADA CHACON - BENTATA KAREL - BEYER, ANETTE M

Insc. 2011-021630 del 22 DE NOVIEMBRE DE 2011**NOMBRE DE LA MARCA:** INVESCO

SOLICITADA POR: INVESCO HOLDING COMPANY LIMITED Domicilio: Atlanta, georgia, estados unidos de america País: ESTADOS UNIDOS DE AMÉRICA

EN CLASE: 36

DESCRIPCIÓN DE ETIQUETA: LA ETIQUETA CONSISTE EN LA PALABRA "INVESCO" (PARTE DEL MANDATE) ESCRITA EN LETRAS ESTILIZADAS DE TRAZO MEDIANO Y COLOR NEGRO, CON LA PARTICULARIDAD QUE LA LETRA "I" ESTA ESCRITA EN MAYÚSCULA Y EL RESTO MINÚSCULA.SOBRE DICHA PALABRA SE PUEDE OBSERVA UNA FIGURA SEMEJANTE A UNA MONTAÑA,DONDE EL LADO DERECHO DE LA MISMA ES DE COLOR BLANCO CON DORDES NEGROS, MIENTRAS QUE EL LADO IZQUIERDO ES DE COLOR NEGRO.EL FONDO DE LA ETIQUETA ES DE COLOR BLANCO.SE REIVINDICA EL CONJUNTO DESCRITO..

TRAMITANTE: HERNANDEZ GRISANTI HUMBERTO - DANA RUTH BENTATA - LAURA K. RADA CHACON - BENTATA KAREL - BEYER, ANETTE M



Insc. 2012-002484 del 13 DE FEBRERO DE 2012**NOMBRE DE LA MARCA:** GASTRO MED**SOLICITADA POR:** NYCOMED GMBH Domicilio: Konstanz País: ALEMANIA**EN CLASE:** 41

DESCRIPCIÓN DE ETIQUETA: LA ETIQUETA CONSISTE EN LA REPRESENTACIÓN GRÁFICA DE LAS PALABRAS DE FANTASÍA GASTRO MED, ESCRITAS EN LETRAS ESTILIZADAS, EN MINÚSCULAS, DE TRAZO DELGADO Y EN COLOR AZUL CLARO, IGUALMENTE SE PUEDE OBSERVAR DENTRO DE LAS LETRAS Y EN EL MEDIO DE ESTAS UNA LÍNEA BLANCA DE TRAZO FINO QUE LAS BORDEA, LA PALABRA MED ESTA DEBAJO DE LA PALABRA GASTRO Y EMPIEZA JUSTO EN LA LETRA O, LA PALABRA MED TIENE LA PARTICULARIDAD QUE DENTRO DE LA M SE PUEDE OBSERVAR EL APARATO DIGESTIVO HUMANO, EN EL MISMO COLOR AZUL CLARO QUE LAS LETRAS, SE REIVINDICA EL CONJUNTO DESCRITO.

TRAMITANTE: HERNANDEZ GRISANTI HUMBERTO - DANA RUTH BENTATA - LAURA K. RADA CHACON - BENTATA KAREL - ZOPPI GANEM, PEDRO ALID - SCHAFFER MEDINA MARISOL SARA - BEYER, ANETTE M

**Insc. 2012-002485 del 13 DE FEBRERO DE 2012****NOMBRE DE LA MARCA:** GASTRO MED**SOLICITADA POR:** NYCOMED GMBH Domicilio: Konstanz País: ALEMANIA**EN CLASE:** 38

DESCRIPCIÓN DE ETIQUETA: LA ETIQUETA CONSISTE EN LA REPRESENTACIÓN GRÁFICA DE LAS PALABRAS DE FANTASÍA GASTRO MED, ESCRITAS EN LETRAS ESTILIZADAS, EN MINÚSCULAS, DE TRAZO DELGADO Y EN COLOR AZUL CLARO, IGUALMENTE SE PUEDE OBSERVAR DENTRO DE LAS LETRAS Y EN EL MEDIO DE ESTAS UNA LÍNEA BLANCA DE TRAZO FINO QUE LAS BORDEA, LA PALABRA MED ESTA DEBAJO DE LA PALABRA GASTRO Y EMPIEZA JUSTO EN LA LETRA O, LA PALABRA MED TIENE LA PARTICULARIDAD QUE DENTRO DE LA M SE PUEDE OBSERVAR EL APARATO DIGESTIVO HUMANO, EN EL MISMO COLOR AZUL CLARO QUE LAS LETRAS, SE REIVINDICA EL CONJUNTO DESCRITO.

TRAMITANTE: HERNANDEZ GRISANTI HUMBERTO - DANA RUTH BENTATA - LAURA K. RADA CHACON - BENTATA KAREL - ZOPPI GANEM, PEDRO ALID - SCHAFFER MEDINA MARISOL SARA - BEYER, ANETTE M

**Insc. 2012-017864 del 22 DE AGOSTO DE 2012****NOMBRE DE LA MARCA:** MICROSOFT

SOLICITADA POR: MICROSOFT CORPORATION Domicilio: Redmond, Washington, Estados Unidos de America. País: ESTADOS UNIDOS DE AMÉRICA

EN CLASE: 41

DESCRIPCIÓN DE ETIQUETA: LA ETIQUETA CONSISTE EN LA REPRESENTACIÓN GRÁFICA DE 4 CUADRADOS DEL MISMO TAMAÑO, COLOR NEGRO, PUESTOS DE FORMA TAL QUE JUNTOS CREAN UN CUADRADO GRANDE, LOS CUATRO CUADRADOS ESTÁN DIVIDIDOS POR DOS LÍNEAS



BLANCAS DE UN GROSOR MEDIANO, UNA LÍNEA PUESTA EN FORMA HORIZONTAL Y LA OTRA EN FORMA VERTICAL LAS CUALES FORMAN UNA CRUZ, AL LADO DERECHO DE DICHO CUADRADO SE OBSERVA LA PALABRA MICROSOFT (PARTE DEL NOMBRE DEL MANDANTE) ESCRITAS EN LETRAS ESTILIZADAS, COLOR NEGRO, TRAZO MEDIANO, CON LA PARTICULARIDAD QUE LA LETRA "M" ESTÁ EN MAYÚSCULA MIENTRAS QUE EL RESTO DE LA DENOMINACIÓN ESTA ESCRITA EN LETRAS MINÚSCULAS. EL FONDO DE LA ETIQUETA ES DE COLOR BLANCO. SE REIVINDICA EL CONJUNTO DESCRITO.

TRAMITANTE: BENTATA VICTOR - HERNANDEZ GRISANTI HUMBERTO - DANA RUTH BENTATA - LAURA K. RADA CHACON - BENTATA KAREL - ZOPPI GANEM, PEDRO ALID - SCHAFFER MEDINA MARISOL SARA

Insc. 2013-018566 del 26 DE SEPTIEMBRE DE 2013

SOLICITADA POR: BANCO DE COMERCIO EXTERIOR, C.A. (BANCOEX) Domicilio: Caracas, Distrito Capital País: VENEZUELA

EN CLASE: 36

DESCRIPCIÓN DE ETIQUETA: ES UNA GRÁFICA COMPUESTA POR UNA "X" CUYA MITAD ES DE COLOR AZUL Y LA OTRA MITAD ES DE COLOR ROJO, LE SIGUE UN SÍMBOLO DE "MAYOR QUE" DE COLOR AZUL.

NO SE REIVINDICA LOS TÉRMINOS GENÉRICOS NI LOS COLORES ANTES SEÑALADOS EN ESTA DESCRIPCIÓN.

TRAMITANTE: RAMON ANTONIO, GORDILS MONTES



Insc. 2015-007738 del 27 DE MAYO DE 2015

SOLICITADA POR: PANDORA A/S Domicilio: Glostrup País: DINAMARCA

PANDORA

EN CLASE: 35

TRAMITANTE: HERNANDEZ GRISANTI HUMBERTO - DANA RUTH BENTATA - LAURA K. RADA CHACON - BENTATA KAREL - BEYER, ANETTE M

Insc. 2018-007020 del 23 DE MAYO DE 2018

SOLICITADA POR: SWAROVSKI AKTIENGESELLSCHAFT Domicilio: Dröeschstrasse15, 9495 Triesen. País: LIECHTENSTEIN

EN CLASE: 35

DESCRIPCIÓN DE ETIQUETA: CONSISTE EN UNA ETIQUETA EN LA CUAL SE OBSERVA LA IMAGEN DE UN CISNE, DE COLOR OSCURO Y ALGUNAS PARTES EN COLOR CLARO. EN EL EXTREMO IZQUIERDO SE APRECIA LA CABEZA DEL CISNE, EL CUELLO Y PARTE DEL CUERPO, ENTRE EL PICO Y LA CABEZA DEL CISNE HAY UNA SEPARACIÓN EN COLOR CLARO. A CONTINUACIÓN SE PUEDE OBSERVAR PARTE DEL CUERPO EN COLOR OSCURO Y HACIA EL LADO DERECHO SE APRECIAN LAS ALAS EN VISTA PERSPECTIVA Y EN PUNTILLISMO EN DEGRADÉ EN COLOR OSCURO. LO CUAL SE ASEMEJA A UN CISNE. SE REIVINDICA EL CONJUNTO DESCRITO.

TRAMITANTE: PHOEBUS DIANNE REGINA - GRELLIS MARCANO - HENRY TORREALBA LEDESMA - MARIA FERNANDA ZAJIA - JOSE HENRIQUE D' APOLLO



Insc. 2019-007744 del 09 DE SEPTIEMBRE DE 2019**NOMBRE DE LA MARCA:** BRO`S SNACK + BURGER**SOLICITADA POR:** INVERSIONES JJ21, C.A. Domicilio: AVENIDA BOLÍVAR, CENTRO COMERCIAL AB, NIVEL PLANTA BAJA, LOCAL PB 24, URBANIZACIÓN PLAYA EL ANGEL, PAMPATAR, ESTADO NUEVA ESPARTA, ZP 6301 País: VENEZUELA**EN CLASE:** 43

DESCRIPCIÓN DE ETIQUETA: BROS: PALABRA DE FANTASÍA, SNACK: TRADUCE DEL IDIOMA INGLÉS: BOCADILLO. BURGER: TRADUCE DEL IDIOMA INGLÉS: HAMBURGUESA. CONSISTE EN DICHA EXPRESIÓN ESCRITA EN DOS (2) RENGLONES, EN PRIMER RENGLÓN SE LEE BRO?S EN LETRA CARACTERÍSTICA MAYÚSCULA DE TRAZO GRUESO EN COLOR NEGRO, CON APOSTROFE ENTRE LAS LETRAS O Y S, EN SEGUNDO RENGLÓN SE LEE SNACK + BURGER EN LETRA CARACTERÍSTICA MAYÚSCULA DE MENOR TAMAÑO EN TRAZO FINO DE COLOR NEGRO. DICHOS RENGLONES SE ENCUENTRAN INSERTOS EN LA PORCIÓN CENTRAL DE UNA FIGURA QUE SEMEJA UN RECTÁNGULO DE BORDES CURVOS, DE FONDO BLANCO Y TRAZO GRUESO DE COLOR NEGRO, FORMANDO UNA PIRÁMIDE INVERTIDA EN SU PORCIÓN INFERIOR Y SEGMENTADA EN SU PORCIÓN SUPERIOR POR UNA LÍNEA DE TRAZO GRUESO EN COLOR NEGRO Y TRES (3) PUNTOS FORMATIVOS DE UNA FIGURA QUE SEMEJA UNA HAMBURGUESA. NO SE REIVINDICAN LAS PALABRAS SNACK Y BURGER POR SER GENÉRICAS. SE REIVINDICA EL CONJUNTO DESCRITO.

TRAMITANTE: GEBRAN HAGE JEAN**Insc. 2019-007745 del 09 DE SEPTIEMBRE DE 2019****NOMBRE DE LA MARCA:** BRO`S SNACK + BURGER**SOLICITADA POR:** INVERSIONES JJ21, C.A. Domicilio: AVENIDA BOLÍVAR, CENTRO COMERCIAL AB, NIVEL PLANTA BAJA, LOCAL PB 24, URBANIZACIÓN PLAYA EL ANGEL, PAMPATAR, ESTADO NUEVA ESPARTA, ZP 6301 País: VENEZUELA**EN CLASE:** 35

DESCRIPCIÓN DE ETIQUETA: BROS: PALABRA DE FANTASÍA, SNACK: TRADUCE DEL IDIOMA INGLÉS: BOCADILLO. BURGER: TRADUCE DEL IDIOMA INGLÉS: HAMBURGUESA. CONSISTE EN DICHA EXPRESIÓN ESCRITA EN DOS (2) RENGLONES, EN PRIMER RENGLÓN SE LEE BRO?S EN LETRA CARACTERÍSTICA MAYÚSCULA DE TRAZO GRUESO EN COLOR NEGRO, CON APOSTROFE ENTRE LAS LETRAS O Y S, EN SEGUNDO RENGLÓN SE LEE SNACK + BURGER EN LETRA CARACTERÍSTICA MAYÚSCULA DE MENOR TAMAÑO EN TRAZO FINO DE COLOR NEGRO. DICHOS RENGLONES SE ENCUENTRAN INSERTOS EN LA PORCIÓN CENTRAL DE UNA FIGURA QUE SEMEJA UN RECTÁNGULO DE BORDES CURVOS, DE FONDO BLANCO Y TRAZO GRUESO DE COLOR NEGRO, FORMANDO UNA PIRÁMIDE INVERTIDA EN SU PORCIÓN INFERIOR Y SEGMENTADA EN SU PORCIÓN SUPERIOR POR UNA LÍNEA DE TRAZO GRUESO EN COLOR NEGRO Y TRES (3) PUNTOS FORMATIVOS DE UNA FIGURA QUE SEMEJA UNA HAMBURGUESA. NO SE REIVINDICAN LAS PALABRAS SNACK Y BURGER POR SER GENÉRICAS. SE REIVINDICA EL CONJUNTO DESCRITO.

TRAMITANTE: GEBRAN HAGE JEAN

Insc. 2019-008702 del 08 DE OCTUBRE DE 2019**NOMBRE DE LA MARCA:** PANDORA**SOLICITADA POR:** PANDORA A/S Domicilio: Havneholmen 17-19, 1561 Copenhagen V País: DINAMARCA**EN CLASE:** 35**DESCRIPCIÓN DE ETIQUETA:** SE LEE LA PALABRA PANDORA (NOMBRE DE LA SOLICITANTE) ESCRITA EN LETRAS ESTILIZADAS CON LA PARTICULARIDAD QUE SOBRE LA LETRA O SE OBSERVAN TRES PEQUEÑOS TRIANGULOS Y DEBAJO DE CADA UNO, UN PEQUEÑO CIRCULO. TODO DE COLOR NEGRO. SE REIVINDICA LA IMAGEN DESCRITA.**TRAMITANTE:** RINCON DE PEREZ MARITZA ISABEL - ANGELA MARIA VENTO SANCHEZ

Insc. 2022-003868 del 05 DE MAYO DE 2022**NOMBRE DE LA MARCA:** TRAVEL UNION**SOLICITADA POR:** TRAVEL UNION COMPANY, C.A. Domicilio: CALLE ROSCIO, CASA No.95-24, BARRIO LOS TALADROS, VALENCIA, EDO. CARABOBO. País: VENEZUELA**EN CLASE:** 35**DESCRIPCIÓN DE ETIQUETA:** OBSERVAMOS LAS PALABRAS TRAVEL UNION ESCRITAS EN LETRAS DE MOLDE, EN COLOR ROJO, ESTANDO LAS LETRAS T Y U EN MAYÚSCULAS Y EL RESTO DE LAS LETRAS EN MINÚSCULAS, LA PALABRA TRAVEL ESTA UBICADA ENCIMA DE LA PALABRA UNION, Y LA LETRA U DE UNION ESTÁ UBICADA DEBAJO DE LAS LETRAS RA DE LA PALABRA TRAVEL, DE LA PARTE INFERIOR DE LA LETRA O SE VE UNA LÍNEA ROJA QUE SE DESPLAZA EN FORMA DE ARCO HACIA LA IZQUIERDA, LA CUAL SE VA ENSANCHANDO PAULATINAMENTE HASTA CONVERTIRSE EN LA FIGURA O SILUETA DE UN AVIÓN, EL CUAL, SU ALA DERECHA, SE UBICA DEBAJO DE LA LETRA T DE LA PALABRA TRAVEL. TRAVEL UNION VIENE DEL INGLÉS Y SE TRADUCE UNIÓN VIAJE. ESTE AVIÓN TAMBIÉN ES DE COLOR ROJO. SE REIVINDICA EL CONJUNTO ANTERIORMENTE DESCRITO. LA DESCRIPCIÓN DE COLORES SE HA HECHO EN CUMPLIMIENTO AL AVISO OFICIAL S/N EMANADO DEL REGISTRO DE LA PROPIEDAD INTELECTUAL FECHADO 18/11/1996. NO REIVINDICO EL TÉRMINO

TRAVEL EN ESTA SOLICITUD DE MARCA DE SERVICIO.

TRAMITANTE: PEREIRA PALMA, DIEGO ELIEZER

Insc. 2022-004691 del 30 DE MAYO DE 2022**NOMBRE DE LA MARCA:** CREDIMPORT**SOLICITADA POR:** SUMINISTROS CREDIMPORT, C.A Domicilio: av araure de chuao edif 147, locas pb chuao País: VENEZUELA**EN CLASE:** 35**DESCRIPCIÓN DE ETIQUETA:** SE OBSERVA UN OVALO DE COLOR AZUL OSCURO QUE EN SU INTERIOR CONTIENE LA LETRA C EN UN TONO AZUL TURQUESA EN CURSIVA Y UN PUNTO DE COLOR NARANJA DENTRO DEL OVALO DEL LADO DERECHO, TAMBIÉN INCLUYE LA PALABRA CREDIMPORT EN AZUL TURQUESA.**TRAMITANTE:** HINDOYAN PEÑALOZA YOSEL ELIAS

Insc. 2022-004941 del 07 DE JUNIO DE 2022

SOLICITADA POR: ARRECIFE, C.A. Domicilio: CALLE 137, CC LA GALERIA, NIVEL 2, LOCAL 2B1, SECTOR CAMORUCO, VALENCIA ESTADO CARABOBO. País: VENEZUELA

ARRECIFE**EN CLASE:** 38**TRAMITANTE:** FALCO LOPEZ ALEXANDRA CAROLINA**Insc. 2022-005080 del 10 DE JUNIO DE 2022****NOMBRE DE LA MARCA:** CERESIO

SOLICITADA POR: PUCCI GROUP, C.A. Domicilio: CARACAS, DISTRITO CAPITAL País: VENEZUELA

EN CLASE: 35

DESCRIPCIÓN DE ETIQUETA: CONSISTE EN LA PALABRA CERESIO (PALABRA DE FANTASÍA, TAL Y COMO SE SOLICITA, NO TIENE TRADUCCIÓN), ESCRITA EN LETRA DE IMPRENTA, MAYÚSCULA, DE TRAZO FINO Y FONDO COLOR NEGRO. EN EL CENTRO DE LA PALABRA SE OBSERVA UNA LÍNEA ONDULADA HORIZONTAL QUE INICIA DESDE EL CENTRO DE LA PARTE INTERNA DE LETRA C Y PASA POR ENCIMA DE LAS LETRAS E SUSTITUYENDO SU BRAZO, A SU VEZ POR ENCIMA DE LA LETRA I FINALIZANDO EN EL CENTRO DE LA LETRA O. SE REIVINDICA LA PALABRA CERESIO Y TODO EL CONJUNTO DESCRITO, CON EL COLOR INDICADO EN ÉL.

TRAMITANTE: ENRIQUE J. CHEANG VERA

CERESIO

Insc. 2022-005930 del 07 DE JULIO DE 2022**NOMBRE DE LA MARCA:** C CHARLOTTE SWEET & COFFEE

SOLICITADA POR: CHARLOTTE SWEET AND COFFEE, C.A Domicilio: AV 105, SEGUNDA ETAPA MANZANA B, PARCELA 590 CASA N 141-111 URB. LA VIÑA VALENCIA EDO CARABOBO País: VENEZUELA

EN CLASE: 43

DESCRIPCIÓN DE ETIQUETA: EL LOGO ESTÁ COMPUESTO POR UN FONDO DE COLOR BLANCO DONDE SE APRECIA UN CIRCULO DE COLOR VERDE, DENTRO DEL CIRCULO OBSERVAMOS UNA LETRA C MAYÚSCULA EN COLOR BLANCO Y EN MEDIO DE LA LETRA C UNA FIGURA IRREGULAR DE COLOR MARRÓN EN FORMA DE GRANO, EN MEDIO DE LA LETRA C A SU LADO DERECHO OBSERVAMOS DOS ESTRELLAS DE COLOR BLANCO. DEBAJO DEL CIRCULO OBSERVAMOS LAS LETRAS MAYÚSCULAS CHARLOTTE EN COLOR VERDE Y DEBAJO DE LAS LETRAS OBSERVAMOS LAS PALABRAS SWEET & COFFEE EN LETRAS DE MENOR TAMAÑO Y MINÚSCULAS. SE REIVINDICA EL CONJUNTO DESCRITO EN SU TOTALIDAD.

TRAMITANTE: GARCIA ZAMBRANO MARIA JOSE**Insc. 2022-005945 del 07 DE JULIO DE 2022****NOMBRE DE LA MARCA:** C CHARLOTTE SWEET & COFFEE

SOLICITADA POR: CHARLOTTE SWEET AND COFFEE, C.A Domicilio: AV 105, SEGUNDA ETAPA MANZANA B, PARCELA 590 CASA N 141-111 URB. LA VIÑA VALENCIA EDO CARABOBO País: VENEZUELA



EN CLASE: 35

DESCRIPCIÓN DE ETIQUETA: EL LOGO ESTÁ COMPUESTO POR UN FONDO DE COLOR BLANCO DONDE SE APRECIA UN CIRCULO DE COLOR VERDE, DENTRO DEL CIRCULO OBSERVAMOS UNA LETRA C MAYÚSCULA EN COLOR BLANCO Y EN MEDIO DE LA LETRA C UNA FIGURA IRREGULAR DE COLOR MARRÓN EN FORMA DE GRANO, EN MEDIO DE LA LETRA C A SU LADO DERECHO OBSERVAMOS DOS ESTRELLAS DE COLOR BLANCO. DEBAJO DEL CIRCULO OBSERVAMOS LAS LETRAS MAYÚSCULAS CHARLOTTE EN COLOR VERDE Y DEBAJO DE LAS LETRAS OBSERVAMOS LAS PALABRAS SWEET & COFFEE EN LETRAS DE MENOR TAMAÑO Y MINÚSCULAS. SE REIVINDICA EL CONJUNTO DESCRITO EN SU TOTALIDAD.

TRAMITANTE: GARCIA ZAMBRANO MARIA JOSE

Insc. 2022-006083 del 12 DE JULIO DE 2022

NOMBRE DE LA MARCA: CALL ME LOLA

SOLICITADA POR: ALEXANDRA CAROLINA MARTINEZ BROCCO Domicilio: Caracas, Venezuela
País: VENEZUELA

EN CLASE: 35

DESCRIPCIÓN DE ETIQUETA: EN LA ETIQUETA SE OBSERVA COMO ELEMENTO PRINCIPAL EL CONJUNTO DENOMINATIVO CALL ME LOLA A DOS NIVELES. LOS TÉRMINOS CALL ME SE TRADUCEN AL CASTELLANO COMO LLAMAME. EN EL PRIMER NIVEL, EN LA PARTE SUPERIOR DERECHA SE OBSERVA EL CONJUNTO DENOMINATIVO CALL ME EN LETRAS MINÚSCULAS CON EXCEPCIÓN DE LAS PRIMERAS LETRAS C Y M, EN ESTILO CURSIVA Y DE COLOR DORADO. EN EL SEGUNDO NIVEL, EN LA PARTE CENTRAL DE LA ETIQUETA SE OBSERVA LA PALABRA LOLA EN LETRAS DE GRAN TAMAÑO, EN MINÚSCULAS CON EXCEPCIÓN DE LA PRIMERA LETRA L, EN ESTILO TIPO CURSIVA, Y DE COLOR ROSADO CLARO. SOBRE EL FINAL DE LA LETRA A DEL TERMINO LOLA ANTES DESCRITO, SE OBSERVA UNA FIGURA QUE ASEMEJA SER UNA FLOR DE COLOR GRIS CLARO. EL CONJUNTO ANTES DESCRITO SE ENCUENTRA DENTRO DE TRES (3) FIGURAS QUE ASEMEJAN SER UNOS CÍRCULOS DELINEADOS DE COLOR DORADO, LOS CUALES SE DETALLAN SOBREPUESTOS UNOS SOBRE OTROS. EL FONDO DE LA ETIQUETA SE OBSERVA EN COLOR BLANCO. SE REIVINDICA EL CONJUNTO ANTERIORMENTE DESCRITO. LA DESCRIPCIÓN DE COLORES SE HA HECHO EN CUMPLIMIENTO AL AVISO OFICIAL S/N EMANADO DEL REGISTRO DE LA PROPIEDAD INTELECTUAL FECHADO 18 DE NOVIEMBRE DE 1996.

TRAMITANTE: ALEXANDRA CAROLINA MARTINEZ BROCCO



Insc. 2022-006280 del 15 DE JULIO DE 2022

NOMBRE DE LA MARCA: TECHNO CITY

SOLICITADA POR: OMEGA CELL 17, C.A. Domicilio: AV ABRAHAM LINCOLN CON UNION Y VILLAFLORES CC CITY MARKET NIVEL LAZA LOCAL 144 URB SABANA GRANDE CARACAS País: VENEZUELA

EN CLASE: 35

DESCRIPCIÓN DE ETIQUETA: EL LOGO ESTÁ COMPUESTO POR UN FONDO BLANCO, DE IZQUIERDA A DERECHA SE VISUALIZA UNA LETRA "C" EN COLOR DORADO DENTRO DE ELLA SE APRECIA UNA CIRCUNFERENCIA DE COLOR BLANCO ORNAMENTADA CON DISEÑO COMPUESTOS POR LINEAS. LUEGO SE VISUALIZA LA PALABRA "TECHNO" PALABRA CUYA



TRADUCCION AL CASTELLANO ES "TECHNO", DEBAJO SE OBSERVA LA PALABRA "CITY" EN COLOR DORADO PALABRA CUYA TRADUCCION AL CASTELLANO ES "CIUDAD". SE REIVINDICA TODOS LOS COLORES ANTES DESCRITOS Y NO ASI CUALQUIER TERMINO CONSIDERADO COMO GENERICO.

TRAMITANTE: YANQIANG FENG

Insc. 2022-006962 del 03 DE AGOSTO DE 2022

NOMBRE DE LA MARCA: VEITES

SOLICITADA POR: SPORTS VEITES, C.A. Domicilio: CALLE NUEVA CASA NRO 6 BARRIO EL TORO MARACAY ARAGUA País: VENEZUELA

EN CLASE: 35

DESCRIPCIÓN DE ETIQUETA: LOGO COMPUESTO POR UN GRÁFICO CON FORMA DE CÍRCULO, DENTRO DE ESTE GRÁFICO ESTÁN LOS ELEMENTOS DENOMINATIVOS. EL ELEMENTO DENOMINATIVO ESTÁ COMPUESTO POR LA PALABRA VEITES, ESCRITA CON LETRA MAYÚSCULA DE TIPO SANS SERIF, CUYO NOMBRE DE LA TIPOGRAFÍA ES GROCHES. LA PALABRA VEITES ESTÁ EN LA PARTE SUPERIOR DENTRO DEL CÍRCULO, VIENE DEL IDIOMA PORTUGUÉS, SU TRADUCCIÓN: VENAS. TODAS LAS LETRAS ESTÁN EN COLOR BLANCO. EL GRÁFICO ES UN CIRCULO DE COLOR AZUL DEL PANTONE SOLID COATED NÚMERO 2757 C. DENTRO DOS CÍRCULOS CON BORDES BLANCOS, DENTRO DE UNO DE ESOS CÍRCULOS EXISTE LA FORMA DE UNA V DE COLOR ROJO, PANTONE SOLID COATED DE NÚMERO 485 C, ATRAVESADO POR LÍNEAS BLANCAS QUE SIGUEN LA FORMA DE LA V, ESTA FORMA COMPONE EL CENTRO DEL ISOTIPO. HAY UN SEMICÍRCULO ROJO EN LA PARTE INFERIOR DENTRO DEL CÍRCULO, DEBAJO DE LA LETRA V.

TRAMITANTE: BRITO GUEVARA BERTHA ZULAY - SOTO GOMEZ EDWARD ALEXIS



Insc. 2022-006963 del 03 DE AGOSTO DE 2022

NOMBRE DE LA MARCA: VEITES

SOLICITADA POR: SPORTS VEITES, C.A. Domicilio: CALLE NUEVA CASA NRO 6 BARRIO EL TORO MARACAY ARAGUA País: VENEZUELA

EN CLASE: 41

DESCRIPCIÓN DE ETIQUETA: ISOLOGO COMPUESTO POR UN GRÁFICO CON FORMA DE CÍRCULO, DENTRO DE ESTE GRÁFICO ESTÁN LOS ELEMENTOS DENOMINATIVOS. EL ELEMENTO DENOMINATIVO ESTÁ COMPUESTO POR LA PALABRA VEITES, ESCRITA CON LETRA MAYÚSCULA DE TIPO SANS SERIF, CUYO NOMBRE DE LA TIPOGRAFÍA ES GROCHES. LA PALABRA VEITES ESTÁ EN LA PARTE SUPERIOR DENTRO DEL CÍRCULO, VIENE DEL IDIOMA PORTUGUÉS, SU TRADUCCIÓN: VENAS. TODAS LAS LETRAS ESTÁN EN COLOR BLANCO. EL GRÁFICO ES UN CIRCULO DE COLOR AZUL DEL PANTONE SOLID COATED NÚMERO 2757 C. DENTRO DOS CÍRCULOS CON BORDES BLANCOS, DENTRO DE UNO DE ESOS CÍRCULOS EXISTE LA FORMA DE UNA V DE COLOR ROJO, PANTONE SOLID COATED DE NÚMERO 485 C, ATRAVESADO POR LÍNEAS BLANCAS QUE SIGUEN LA FORMA DE LA V, ESTA FORMA COMPONE EL CENTRO DEL ISOTIPO. HAY UN SEMICÍRCULO ROJO EN LA PARTE INFERIOR DENTRO DEL CÍRCULO, DEBAJO DE LA LETRA V.

TRAMITANTE: BRITO GUEVARA BERTHA ZULAY - SOTO GOMEZ EDWARD ALEXIS



Insc. 2022-008066 del 01 DE SEPTIEMBRE DE 2022**NOMBRE DE LA MARCA:** SO SIRIUS STAR**SOLICITADA POR:** MYLENE MELIS MEGE Domicilio: Av Eugenio Mendoza, Torre Bancaracas, Piso 8, Oficina 801 País: VENEZUELASO SIRIUS^{star}**EN CLASE:** 35

DESCRIPCIÓN DE ETIQUETA: CONSISTE EN UN DISEÑO RECTANGULAR DE FONDO BLANCO PARA LA MARCA MIXTA SO SIRIUS STAR. EL DISEÑO MUESTRA DE IZQUIERDA A DERECHA LAS PALABRAS SO (SO = TAN) SIRIUS (SIRIUS O SIRIO EN ESPAÑOL = PALABRA DE FANTASIA O TAMBIEN NOMBRE DE UNA ESTRELLA) STAR (STAR = ESTRELLA). LAS PRIMERAS DOS PALABRAS (SO SIRIUS) ESTAN ESCRITAS EN EN TAMAÑO GRANDE, TRAZO MEDIANO Y COLOR GRIS. LOS PUNTOS DE LAS LETRAS ?I? EN LA PALABRA SIRIUS ESTAN REPRESENTADOS POR ESTRELLAS DE CINCO PUNTAS DE COLOR GRIS. LA LETRA ?R? DE LA PALABRA SIRIUS TIENE SU EXTREMO INFERIOR DERECHO MAS LARGO FORMANDO UNA LINEA CURVA QUE SE POSA JUSTO DEBAJO DE LA LETRA ?I? QUE LE SIGUE. EN LA PARTE INFERIOR LA LETRA ?U? SE ENCUENTRA UNA LINEA RECTA DEL MISMO TRAZO Y COLOR QUE EL RESTO DE LAS PALABRAS. LA PALABRA STAR TIENE UNA GRAFIA PARTICULAR Y FANTASIOSA DE LETRAS CURSIVAS, TAMAÑO PEQUEÑO, DE TRAZO FINO Y COLOR GRIS. NO SE REIVINDICAN LOS TÉRMINOS GENÉRICOS O DESCRIPTIVOS. SE REIVINDICA EL CONJUNTO DESCRITO.

TRAMITANTE: GARCIA PACHECO PABLO ROBERTO - SOSA RIVAS ALEJANDRO**Insc. 2022-009602 del 25 DE OCTUBRE DE 2022****NOMBRE DE LA MARCA:** AYA-YAY!COM**SOLICITADA POR:** AYA - YAY!COM, C.A Domicilio: AV LOS LLANOS CASA DORADO COUNTRY CLUB TORRE CASA Nº C-16 SECTOR ALTO BARINAS, MUNICIPIO BARINAS ESTADO BARINAS País: VENEZUELA

Aya-yay!com

EN CLASE: 42

DESCRIPCIÓN DE ETIQUETA: ESTÁ COMPUESTO POR LA REPRESENTACIÓN ESTILIZADA DEL PERFIL DE UNA PERSONA. LA PERSONA LLEVA UN SOMBRERO DE ALA ANCHA CON UN BORDE DECORATIVO QUE CUBRE TODO EL PERFIL. EL DISEÑO UTILIZA LÍNEAS NEGRAS PARA EL CONTORNO DEL ROSTRO Y DETALLES COMO EL CUELLO Y LA CORBATA, MIENTRAS QUE UN TRAZO NARANJA ACENTÚA EL ALA DEL SOMBRERO, DÁNDOLE UN ASPECTO DINÁMICO. EL LOGOTIPO DE AYA-YAY!COM CONSISTE EN UN TEXTO ESTILIZADO CON LAS PALABRAS ?AYA-YAY? EN NEGRO Y EL SIGNO DE EXCLAMACIÓN ES DE COLOR NARANJA. EL ELEMENTO GRÁFICO DEL TEXTO ES UNA LÍNEA DIAGONAL QUE SE EXTIENDE DESDE LA PARTE SUPERIOR IZQUIERDA HACIA LA PARTE INFERIOR DERECHA. ESTA LÍNEA TIENE UN DISEÑO MODERNO MINIMALISTA Y SU COLOR ES NARANJA, RESALTA SOBRE EL FONDO BLANCO Y EL TEXTO NEGRO. REIVINDICAMOS LOS COLORES NEGRO Y NARANJA COMO ELEMENTOS DISTINTIVOS DEL LOGOTIPO, ASÍ COMO EN EL ELEMENTO GRÁFICO. NO REIVINDICAMOS EL TÉRMINO GENÉRICO (.COM).

TRAMITANTE: PEREZ CASTILLO VICTOR ALEXIS

Insc. 2022-009736 del 28 DE OCTUBRE DE 2022

NOMBRE DE LA MARCA: FV FARMAVENEZUELA

SOLICITADA POR: MULTITIENDAS FARMAPLUS, C.A. Domicilio: VDA PARCELA 10 ZONA B CASA LOTE NRO 4 URB LA COROMOTO SAN FRANCISCO ZULIA País: VENEZUELA

EN CLASE: 35

DESCRIPCIÓN DE ETIQUETA: EL DISEÑO DE LA MARCA ESTÁ COMPUESTO EN SU PARTE CENTRAL POR EL TÉRMINO "FV", PLASMADO EN LETRA TIPO IMPRENTA, CON INCLINACIÓN HACIA LA DERECHA, DE COLOR BLANCO CON BORDE DE COLOR VERDE Y EN MAYÚSCULAS SOSTENIDA. EN PARTE CENTRAL INFERIOR DEL DISEÑO, SE DESTACA EL TÉRMINO "FARMAVENEZUELA" ESCRITO EN LETRA TIPO IMPRENTA, CON INCLINACIÓN HACIA LA DERECHA, DE COLOR BLANCO CON BORDE DE COLOR VERDE Y EN MAYÚSCULA SOSTENIDA. EN LA PARTE SUPERIOR CENTRAL DEL CONJUNTO DESCRITO SE DESTACA UNA FIGURA CIRCULAR, MITAD COLOR BLANCO Y LA OTRA MITAD DE COLOR VERDE, EN CUYO CENTRO SE DISPONE UNA LÍNEA VERTICAL DE COLOR VERDE, CON INCLINACIÓN A LA IZQUIERDA EN LA PUNTA, Y OTRA LÍNEA HORIZONTAL, DE COLOR VERDE, SOBRE LA CUAL SE DESTACA UN CUADRO CON VARIOS RECUADROS, TODO EL CONJUNTO DESCRITO ASEMEJA LA IMAGEN DE UN CARRITO DE SUPERMERCADO, EN CUYA PARTE DERECHA SE DISPONE EL SÍMBOLO "FV" EN COLOR VERDE. EN LA PARTE SUPERIOR DE LA FIGURA DESCRITA, SE DESTACAN UNAS FIGURAS IRREGULARES, DE COLOR BLANCO, QUE ASEMEJAN LA IMAGEN DE: UNA BOLSA, UN PAN, UN CARTÓN DE LECHE Y UNA PASTILLA. TODO EL CONJUNTO SE ENCUENTRA DISPUESTO SOBRE FONDO DE COLOR ROJO CARDENAL. SE REIVINDICA EL CONJUNTO DESCRITO Y NO LAS PALABRAS GENÉRICAS UTILIZADAS SEPARADAMENTE.

TRAMITANTE: AYALA CHERUBINI BEATRIZ CAROLINA - NAVA HERNANDEZ SAMANTHA ELIBETH - VILERA BOLAÑO GUSTAVO ANDRES - BALDO AYALA MARIA IGNACIA - CHAVES FILIZZOLA ANNA GABRIELA



Insc. 2022-010129 del 09 DE NOVIEMBRE DE 2022

NOMBRE DE LA MARCA: PREVENCIÓN 357

SOLICITADA POR: PREVENCIÓN 357 C.A Domicilio: Urb. los caobos calle lima edif. P-357 País: VENEZUELA

EN CLASE: 45

DESCRIPCIÓN DE ETIQUETA: CÍRCULO CONFORMADO POR RAYAS HORIZONTALES COLOR AZUL MARINO, DEFINIENDO EN EL CENTRO UNA SILUETA COLOR BLANCO DE LA FIGURA A MEDIO CUERPO DE UNA PERSONA EN POSTURA DE PERFIL CON QUEPIS (GORRA) A LA DERECHA SEPARADA DEL CÍRCULO LA PALABRA PREVENCIÓN 357, EN MAYÚSCULA COLOR NEGRO, SEGUIDA DEL NÚMERO 357 EN COLOR AZUL MARINO EL TEXTO COMPLETO ESTÁ PRESENTADO EN FORMA HORIZONTAL CON EL FONDO BLANCO.

TRAMITANTE: DESANTIAGO RAMOS MANUEL ALEJANDRO



Insc. 2022-011733 del 19 DE DICIEMBRE DE 2022

NOMBRE DE LA MARCA: MARTINI CIOCCOLATO

SOLICITADA POR: UNIGRÀ S.R.L. Domicilio: Via Gardizza, 9/b 48017 Conselice RA Italy País: ITALIA

EN CLASE: 35



DESCRIPCIÓN DE ETIQUETA: LA ETIQUETA TIENE COMO ELEMENTO PRINCIPAL EL CONJUNTO DENOMINATIVO "MARTINI CIOCCOLATO", A DOS NIVELES, EN EL PRIMER NIVEL FIGURA COMO ELEMENTO CENTRAL DEL CONJUNTO DENOMINATIVO LA PALABRA DE FANTASÍA "MARTINI", EN LETRA ESTILIZADA, DE TRAZO MEDIO, DE COLOR VERDE, LA LETRA "M" SE OBSERVA EN MAYÚSCULA Y EL RESTO DE LAS LETRAS EN MINÚSCULA, ASIMISMO, SE OBSERVA QUE EL TRAZO SUPERIOR DE LA LETRA "T" SE ENCUENTRA SOBRE LAS LETRAS "I", "N", "I", QUEDANDO LOS PUNTOS DE LAS DOS LETRAS "I" SOBRE ESTE; EN EL SEGUNDO NIVEL, CENTRADO Y DE MENOR TAMAÑO SE OBSERVA LA PALABRA "CIOCCOLATO", EN LETRA TIPO MOLDE, DE TRAZO MEDIO, MAYÚSCULAS Y DE COLOR BLANCO, SIENDO SU TRADUCCIÓN AL ESPAÑOL "CHOCOLATE". ADICIONALMENTE, CENTRADO Y DETRÁS DEL CONJUNTO DENOMINATIVO "MARTINI CIOCCOLATO" SE OBSERVA UNA FIGURA GEOMÉTRICA QUE ASEMEJA SER UN RECTÁNGULO, EN POSICIÓN VERTICAL, DE COLOR MARRÓN CLARO. TODO EL CONJUNTO ANTERIORMENTE DESCRITO SE OBSERVA SOBRE UN FONDO DE COLOR BLANCO. SE REIVINDICA EL CONJUNTO ANTERIORMENTE DESCRITO, Y LA COMBINACIÓN DE COLORES SEGÚN SE DESCRIBE. LA DESCRIPCIÓN DE COLORES SE HA HECHO EN CUMPLIMIENTO AL AVISO OFICIAL S/N EMANADO DEL REGISTRO DE LA PROPIEDAD INTELECTUAL FECHADO 18 DE NOVIEMBRE DE 1996.

TRAMITANTE: MOREAU AYMARD JACQUELINE J. - ISABEL MANRIQUE ROJAS - GONZALEZ BENOIT ANA CAROLINA

Insc. 2023-001184 del 13 DE FEBRERO DE 2023

NOMBRE DE LA MARCA: EVER TELAS

SOLICITADA POR: TEJIDOS EVERTEX, C.A. Domicilio: GUARENAS - ESTADO MIRANDA País: VENEZUELA

EN CLASE: 35

DESCRIPCIÓN DE ETIQUETA: DESCRIPCIÓN DEL DISEÑO EVER TELAS (EVER TRADUCE DEL INGLÉS SIEMPRE) CONSISTE EN LA REPRESENTACIÓN GRÁFICA DE LA PALABRA EVER TELAS (EVER TRADUCE DEL INGLÉS SIEMPRE), DE TRAZO GRUESO, COLOR AZUL, ESCRITA EN MAYÚSCULA. EN DICHO DISEÑO SE OBSERVA QUE, EN MEDIO DE LA PALABRA ANTES DESCRITA, HAY UNA FIGURA IRREGULAR QUE ASEMEJA SER UN ESPIRAL, DE TRAZO FINO, COLOR ROJO. EN DICHA FIGURA SE VE QUE SALE HACIA LA PALABRA TELAS, POR LA PARTE DE ABAJO, SIMULANDO QUE LA SUBRAYA. TODO LO DESCRITO SOBRE UN FONDO COLOR BLANCO. SE REIVINDICA EL CONJUNTO DESCRITO, ASÍ COMO LA COMBINACIÓN DE LOS COLORES, AZUL, ROJO Y BLANCO. NO SE REIVINDICAN LOS TÉRMINOS GENÉRICOS O DESCRIPTIVOS "TELA".

TRAMITANTE: FERNANDO DE JESUS DA SILVA



Insc. 2023-003661 del 03 DE MAYO DE 2023

NOMBRE DE LA MARCA: MAMA GALLO

SOLICITADA POR: JORGE FRANCISCO BUENO REQUENA Domicilio: Av. Americo Vespucio. Pueblo Viejo. Nro. 25. Puerto La Cruz. Estado Anzoategui País: VENEZUELA

EN CLASE: 41

DESCRIPCIÓN DE ETIQUETA: PALABRA "MAMA" EN LETRAS NEGRAS, LA M EN MAYUSCULA. EN LA SIGUIENTE LINEA LA PALABRA "GALLO" EN LETRAS NEGRAS, LA G EN MAYUSCULA. DEBAJO DE LA PALABRA GALLO, DEL LADO DERECHO, UN SIMBOLO QUE REPRESENTA A UNA



SONRISA EN COLOR NEGRO. EN LA ÚLTIMA LÍNEA UN RECTÁNGULO AMARILLO, UN RECTÁNGULO AZUL Y UN RECTÁNGULO ROJO, CON UN MARCO NEGRO.

TRAMITANTE: JORGE FRANCISCO BUENO REQUENA

Insc. 2023-003662 del 03 DE MAYO DE 2023

NOMBRE DE LA MARCA: MAMA GALLO

SOLICITADA POR: JORGE FRANCISCO BUENO REQUENA Domicilio: Av. Americo Vespucio. Pueblo Viejo. Nro. 25. Puerto La Cruz. Estado Anzoategui País: VENEZUELA



EN CLASE: 43

DESCRIPCIÓN DE ETIQUETA: PALABRA "MAMA" EN LETRAS NEGRAS, LA M EN MAYÚSCULA. EN LA SIGUIENTE LÍNEA LA PALABRA "GALLO" EN LETRAS NEGRAS, LA G EN MAYÚSCULA. DEBAJO DE LA PALABRA GALLO, DEL LADO DERECHO, UN SIMBOLO QUE REPRESENTA A UNA SONRISA EN COLOR NEGRO. EN LA ÚLTIMA LÍNEA UN RECTÁNGULO AMARILLO, UN RECTÁNGULO AZUL Y UN RECTÁNGULO ROJO, CON UN MARCO NEGRO.

TRAMITANTE: JORGE FRANCISCO BUENO REQUENA

Insc. 2023-003663 del 03 DE MAYO DE 2023

NOMBRE DE LA MARCA: GOOD BRANDS

SOLICITADA POR: GOOD BRANDS LATAM S.A. Domicilio: SAMUEL LEWIS Y CALLE 53, EDIFICIO OMEGA, 6° PISO, OFICINA 68-888, PANAMÁ País: PANAMÁ

GOOD BRANDS

EN CLASE: 35

DESCRIPCIÓN DE ETIQUETA: CONSISTE EN UN DISEÑO EN EL CUAL SE LEE "GOOD BRANDS" (BUENAS MARCAS) EN LETRAS TIPO SANS SERIF, DE TRAZO GRUESO, MAYÚSCULAS Y DE COLOR GRIS PLOMO; CON LA PARTICULARIDAD QUE LAS PALABRAS ESTÁN SEPARADAS POR UNA FIGURA. LA FIGURA CENTRAL ES UNA CRUZ DELINEADA EN COLOR GRIS PLOMO, A LA CUAL LE FALTA SU PARTE INFERIOR DERECHA; DEBAJO DE LA CRUZ SE OBSERVA UN SEMICÍRCULO DE COLOR GRIS, EL CUAL SE EXTIENDE EN UNA LÍNEA CURVA DE COLOR GRIS (EN SU EXTREMO SUPERIOR DERECHO). SE REIVINDICA EL CONJUNTO ANTERIORMENTE DESCRITO Y LOS COLORES ANTES MENCIONADOS. NO SE REIVINDICA POR SEPARADO LOS TÉRMINOS GENÉRICOS Y/O ALUSIVOS AL SERVICIO, PERO SI EN SU CONJUNTO Y SEGÚN LO DISPUESTO EN LA IMAGEN.

TRAMITANTE: LUIS ALEJANDRO HENRIQUEZ

Insc. 2023-004318 del 19 DE MAYO DE 2023

SOLICITADA POR: REPRESENTACIONES COLL VITAL C.V., C.A Domicilio: calle 40 cc montalban nivel piso 1 local 2-2 - montalban ii País: VENEZUELA

COLL VITAL

EN CLASE: 44

TRAMITANTE: HUMBERTO JOSE JAIMES CONTRERAS

Insc. 2023-005011 del 15 DE JUNIO DE 2023

NOMBRE DE LA MARCA: CALENTADORES CALTAMIRA

SOLICITADA POR: CALENTADORES CALTAMIRA, C.A. Domicilio: PRIMERA AV. DE LOS PALOS GRANDES RES. MARIA LAYA PB LOCAL A País: VENEZUELA



EN CLASE: 37

DESCRIPCIÓN DE ETIQUETA: CONSISTE EN LAS PALABRAS CALENTADORES CALTAMIRA ESCRITAS EN DOS RENGLONES EN MINÚSCULA DE IMPRENTA E INICIALES MAYÚSCULAS. RESALTANDO LA PALABRA CALENTADORES POR SER DE COLOR AZUL MARINO Y LA PALABRA CALTAMIRA POR SER DE COLOR ROJO; A SU VEZ RESALTAN LAS LETRAS (C) DE DICHAS PALABRAS POR SER DE MAYOR TAMAÑO Y ABARCAR PARTE DEL TRAZO DE LA LETRA (A) DE LAS MISMAS. EN EL LADO SUPERIOR DE DICHA DESCRIPCIÓN, ABARCANDO EL CONJUNTO DE PALABRAS, SE OBSERVA UN TRAZO IRREGULAR EN COLOR VERDE QUE SEMEJA LA FIGURA FANTASIOSA DE UNA MONTAÑA CON UN EDIFICIO EN SU LADO IZQUIERDO. SE REIVINDICA EL CONJUNTO DESCRITO A EXCEPCIÓN DE LA PALABRA CALENTADORES POR SER DESCRIPTIVA.

TRAMITANTE: VICTOR JOSE SILVA CENTENO

Insc. 2023-005447 del 29 DE JUNIO DE 2023

NOMBRE DE LA MARCA: PG PRONOSTICA & GANA

SOLICITADA POR: PRONOSTICA & GANA, C.A Domicilio: CALLE ANTONIO DIAZ LOCAL NRO 2 SECTOR ORIENTAL PAMPATAR NUEVA ESPARTA País: VENEZUELA

EN CLASE: 41

DESCRIPCIÓN DE ETIQUETA: CONSTA DE UN ISOLOGO DE FONDO NEGRO QUE DEGRADA HACIA SU PARTE CENTRAL EN COLOR MORADO EN LA PARTE MEDIA CENTRAL DEL CONJUNTO SE OBSERVA LA LETRA P SEGUIDA DE UNA CORONA DE ESPIGAS DORADA Y LUEGO LA LETRA G AMBAS EN MAYÚSCULAS TIPO IMPRENTA COLOR DORADO TAMAÑO GRANDE. EN LA PARTE BAJA CENTRAL SE ENCUENTRA LA PALABRA PRONOSTICA SEGUIDA DEL CARÁCTER ESPECIAL AMPERSAND (&), LUEGO LA PALABRA GANA TODAS EN LETRA TIPO IMPRENTA TAMAÑO MEDIANO Y COLOR BLANCO SE REIVINDICAN LOS COLORES Y EL CONJUNTO EN SU TOTALIDAD. NO SE REIVINDICAN TODOS AQUELLOS TÉRMINOS QUE POR SEPARADOS PUEDAN CONSIDERARSE COMUNES GENÉRICOS O DESCRIPTIVOS.

TRAMITANTE: DIOGENES ISMAEL FUENTES RIVAS

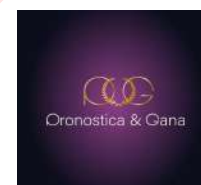

Insc. 2023-005476 del 30 DE JUNIO DE 2023

NOMBRE DE LA MARCA: CIRCUITO REGIONAL DE TEAMPENNING CRT

SOLICITADA POR: CURIEL JUAN PEDRO Domicilio: BARQUISIMETO, ESTADO LARA. País: VENEZUELA, SOTO FRANCISCO Domicilio: BARQUISIMETO, ESTADO LARA. País: VENEZUELA, VILLAFANE PABLO Domicilio: ARAURE, ESTADO PORTUGUESA. País: VENEZUELA, MARTINEZ EDGAR Domicilio: BARQUISIMETO, ESTADO LARA. País: VENEZUELA, MIGLIORISI ANGEL Domicilio: VALENCIA, ESTADO CARABOBO. País: VENEZUELA, DE FILIPPO GIOVANNI Domicilio: BARQUISIMETO, ESTADO LARA. País: VENEZUELA, ASCANIO MANUEL Domicilio: BARQUISIMETO, ESTADO LARA. País: VENEZUELA, NEMER OMAR Domicilio: BARINAS, ESTADO BARINAS. País: VENEZUELA

EN CLASE: 41

DESCRIPCIÓN DE ETIQUETA: LA PRESENTE ETIQUETA ES DE FORMA CIRCULAR BORDEADA EN COLOR ROJO Y AZUL DENTRO DE ESTA LAS PALABRAS CIRCUITO REGIONAL ESCRITAS EN LETRAS TIPO MAYUSCULAS EN COLOR BLANCO DE FONDO COLOR AZUL EN FORMA ARQUEADA ENCONTRANDOSE DOS (2) FIGURAS EN FORMA DE ESTRELLA EN COLOR AMARILLO Y DE



TAMANO MUY CHICO AL PRINCIPIO DE ESTA Y AL FINAL DE LA MISMA SEGUIDAMENTE LAS PALABRAS DE TEAMPENNING (DE TRABAJO DE RANCHO) ESCRITAS EN COLOR BLANCO EN MAYUSCULAS DE FORMA ARQUEADA SOBRE UNA FIGURA TIPO FRANJA EN COLOR ROJO EN EL CENTRO UNA FIGURA CIRCULAR REPRESENTADA POR UN MECATE EN COLOR AMARILLO EN EL CENTRO DE ESTAS LAS LETRAS CRT EN LETRAS TIPO MAYUSCULAS EN COLOR AMARILLO DEBAJO DE ESTAS LAS FIGURAS DE UN HOMBRE SOBRE UN CABALLO A LA IZQUIERDA UNA FIGURA DE UNA VACA ESTAS DOS (2) SOBRE UNA BASE (SUELO) EN COLOR BLANCO SE REIVINDICA EL CONJUNTO DESCRITO MAS LOS COLORES MENCIONADOS EN LA MISMA.

TRAMITANTE: ASCANIO MANUEL

Insc. 2023-005561 del 04 DE JULIO DE 2023

NOMBRE DE LA MARCA: MANSERCA

SOLICITADA POR: SERVICIOS Y MANTENIMIENTOS MANSERCA, C.A Domicilio: CALLE CUARTA CALLE TRANSVERSAL EDIF CENTRO APOLO 11 PISO 1 OF 2 URB BOLEITA SUR CARACAS MIRANDA ZONA POSTAL 1071 País: VENEZUELA

EN CLASE: 37

DESCRIPCIÓN DE ETIQUETA: CONSISTE EN UN CUADRADO DE COLOR BLANCO, DENTRO DEL MISMO SE ENCUENTRA LA PALABRA DE FANTASIA MANSERCA EN TIPOGRAFIA ESPECIAL COLOR AZUL OSCURO. EN LA PARTE SUPERIOR DE LA PALABRA SE ENCUENTRA UNA FIGURA SIMILAR A LA LETRA L INCLINADA EN COLOR AZUL CLARO CON LOS BORDES EN AZUL OSCURO, DENTRO DE LA MISMA SE ENCUENTRA UNA FIGURA DE UNA PERSONA, LA CABEZA Y EL CUERPO SE ENCUENTRAN SEPARADOS, TODO ESTO EN COLOR AZUL CLARO, LA MISMA SOSTIENE UNA ESCOBA EN COLOR AZUL CLARO CON UNA LINEA EN LA PARTE DE ABAJO COLOR BLANCO. SE SENVINDICA EL CONJUNTO ANTERIORMENTE DESCRITO Y LA COMBINACION DE COLOROES SEGÚN SE DETALLA.

TRAMITANTE: SAID LEONARDO JIMENEZ REAÑO



Insc. 2023-005634 del 07 DE JULIO DE 2023

NOMBRE DE LA MARCA: COSTA AZUL

SOLICITADA POR: CORPORACION SALINERA JJD, S.A Domicilio: AV. PEDRO RUSSO FERRER, CC. VASCONIA, NIVEL 6, LOCAL 1090, SECTOR EL TAMBOR , LOS TEQUES, ESTADO MIRANDA País: VENEZUELA

EN CLASE: 35

DESCRIPCIÓN DE ETIQUETA: CONSISTE EN UNA ETIQUETA QUE EN SU PARTE SUPERIOR OBSERVAMOS UN DIBUJO DE UNAS OLAS DEL MAR EN COLOR AZUL LAS CUALES ESTÁN EN DEGRADES HASTA FINALIZAR EN EL COLOR TURQUESA, EN LA PARTE DE ARRIBA DE LAS OLAS VEMOS UNA ESPECIE DE OLAS MAS PEQUEÑAS EN COLORES AZULES , LAS PRIMERAS DOS OLAS CONTIENEN UNAS LINEAS DE COLOR BLANCO, EN LA PRIMERA OLA PODEMOS VER UN CIRCULO DE COLOR BLANCO, DEBAJO DE ESTAS VEMOS UNAS LINEAS DE COLOR BLANCO QUE TOCAN LAS OLAS DICHAS LINEAS CONFORMAN LA MITAD DE UN MAPA DE FONDO BLANCO, EN LA PARTE FINAL LEEMOS LA PALABRA COSTA AZUL EN LETRAS DE IMPRENTA, EN COLOR AZUL, MAYÚSCULAS LA C DE COSTA Y LA A DE AZUL, EL RESTO DE LAS LETRAS SE ENCUENTRA EN MINÚSCULAS, CON LA PECULIARIDAD QUE LA LETRA A Y L EL FINAL DE LAS LETRAS SE ENCUENTRAN ARQUEADAS. (SE REIVINDICA EL CONJUNTO SALVO LOS TÉRMINOS GENÉRICOS).

TRAMITANTE: DANIEL CORTESI SCATTOLINI



Insc. 2023-005815 del 12 DE JULIO DE 2023

SOLICITADA POR: COPELAND LP, Domicilio: 1675 West Campbell Road (45365) Sidney - Ohio. País: ESTADOS UNIDOS DE AMÉRICA

COPELAND**EN CLASE:** 42

TRAMITANTE: MANUEL ANTONIO RODRIGUEZ - ANTEQUERA H. RICARDO ALBERTO - MONTIEL SALAS MARIA ANA - ANTEQUERA H. RICARDO ENRIQUE - MARIA R. RUGGIERO G. - GARCIA TORREALBA DINORA DEL VALLE

Insc. 2023-005934 del 13 DE JULIO DE 2023

SOLICITADA POR: AADVANTAGE LOYALTY IP LTD. Domicilio: Maples Corporate Services Limited, Ugland House, South Church Street, Gran Caimán, Islas Caimán. País: ISLAS CAIMÁN

AADVANTAGE HOTELS**EN CLASE:** 43

TRAMITANTE: DE SOLA LANDER ARTURO - DE SOLA LANDER IRENE - JARAMILLO MIRANDA, MARIA ANGELICA - QUINTERO PEREZ MARIA DEL ROSARIO - GUTIERREZ RODRIGUEZ JOSE - MARIAJOSE HERRERA LANDAETA - CARLOS BACHRICH NAGY - ADAN YASMINA

Insc. 2023-006088 del 18 DE JULIO DE 2023**NOMBRE DE LA MARCA:** INTIMA SECRET

SOLICITADA POR: LILI BRANDS, INC. Domicilio: Ciudad de Panamá. País: PANAMÁ

INTIMA SECRET**EN CLASE:** 35

DESCRIPCIÓN DE ETIQUETA: EL SIGNO SOLICITADO CONSISTE EN UN DISEÑO CONFORMADO POR LOS SIGUIENTES ELEMENTOS: SE APRECIA EL TÉRMINO INTIMA SECRET ESCRITA EN LETRA MOLDE, MAYÚSCULA, DE COLOR AZUL, SIENDO QUE LA LETRA S DEL TÉRMINO SECRET ES DE MAYOR TAMAÑO Y SU DISEÑO ES TIPO CURSIVA Y DIFERENTE AL RESTO. SE REIVINDICA EL CONJUNTO Y COLORES DESCRITOS CON INDEPENDENCIA DEL TAMAÑO, Y NO ASÍ LAS PALABRAS O TÉRMINOS GENÉRICOS, TODO DE ACUERDO A LOS FACSIMILES QUE SE ACOMPAÑAN.

TRAMITANTE: PATRICIA A. PALACIOS**Insc. 2023-006329 del 21 DE JULIO DE 2023****NOMBRE DE LA MARCA:** MAXSALES

SOLICITADA POR: INVERTROPOLI C.A. Domicilio: AV. Principal CC Empresarial Este-Oeste, nivel PB, local 27, zona industrial norte, segunda etapa del conjunto comercial industrial, Valencia- Edo Car País: VENEZUELA

MAXSALES**EN CLASE:** 35

DESCRIPCIÓN DE ETIQUETA: LA ETIQUETA ESTÁ CONFORMADA POR UN DISEÑO EN EL CUAL SE PUEDE OBSERVAR TRES FRANJAS INCLINADAS EN COLOR VERDE, QUE APUNTAN HACIA ARRIBA EN EL EXTREMO DERECHO, DONDE SE BUSCA SIMULAR LA PUNTA DE UNA FLECHA; SEGUIDO DE LA PALABRA ?MAXSALES? EN LETRAS MAYÚSCULAS Y TONO AZUL OSCURO, SOBRE UN FONDO DE COLOR BLANCO.

TRAMITANTE: HELEN NATALY ROJAS MARQUEZ

Insc. 2023-006628 del 31 DE JULIO DE 2023**NOMBRE DE LA MARCA:** PATIXO**SOLICITADA POR:** SALTYSNACK TUYERO, C.A. Domicilio: AV. GARCIA GONZALEZ DA SILVA LOCAL PARCELA NRO. 2B URB. LA YAGUARA CARACAS, DISTRITO CAPITAL, ZONA POSTAL 1020.

País: VENEZUELA

EN CLASE: 35**DESCRIPCIÓN DE ETIQUETA:** SE OBSERVA LA EXPRESIÓN DE FANTASÍA PATIXO EN LETRAS PLANAS DE ESTILO PALO SECO DE ASPECTO SIMPLE Y FUNCIONAL. ESTÁ ESCRITA EN MOLDE Y MAYÚSCULA DE COLOR BLANCO CON UNA SOMBRA DE COLOR GRIS SOBRE PUESTAS EN UN FONDO DE COLOR MORADO EN TONO BERENJENA.**TRAMITANTE:** GONCALVES GONCALVES, ANDREINA CAROLINA - RIVERO MARTINEZ SIKIU MAGALY**Insc. 2023-006630 del 31 DE JULIO DE 2023****NOMBRE DE LA MARCA:** PICA**SOLICITADA POR:** SALTYSNACK TUYERO, C.A. Domicilio: AV. GARCIA GONZALEZ DA SILVA LOCAL PARCELA NRO. 2B URB. LA YAGUARA CARACAS, DISTRITO CAPITAL, ZONA POSTAL 1020.

País: VENEZUELA

EN CLASE: 35**DESCRIPCIÓN DE ETIQUETA:** SE OBSERVA LA EXPRESIÓN DE FANTASÍA PICA EN LETRAS MOLDE DE SILUETA ESTILIZADA Y CONTORNO EN COLOR BLANCO CON SOMBREADO FINO DE COLOR ROJO. LA LETRA 'P' ESTÁ EN MAYÚSCULA Y EL RESTO DE LAS LETRAS EN MINÚSCULA.**TRAMITANTE:** LUCILA ALTAMAR POLO**Insc. 2023-006633 del 31 DE JULIO DE 2023****NOMBRE DE LA MARCA:** PUFFY**SOLICITADA POR:** SALTYSNACK TUYERO, C.A. Domicilio: AV. GARCIA GONZALEZ DA SILVA LOCAL PARCELA NRO. 2B URB. LA YAGUARA CARACAS, DISTRITO CAPITAL, ZONA POSTAL 1020.

País: VENEZUELA

EN CLASE: 35**DESCRIPCIÓN DE ETIQUETA:** SE APRECIA LA EXPRESIÓN DE FANTASÍA PUFFY EN LETRAS MOLDE DE ESTILO LETRERO, COLOR BLANCO Y SOMBREADO GRIS EN TRIDIMENSIONAL, SOBREPUESTAS EN UN FONDO DE COLOR AZUL MEDIO QUE A SU VEZ TIENE UNA SOMBRA DE COLOR AZUL MÁS OSCURO. DEL LADO IZQUIERDO DE LA LETRA P SE OBSERVA UNA FIGURA EN ZIGZAG DE COLOR BLANCO CON SOMBREADO DEGRADADO EN TONO AZUL MEDIO A AZUL OSCURO EN SU LADO IZQUIERDO. ENTRE LAS LETRAS P Y U EN LA PARTE SUPERIOR SE OBSERVA UNA FIGURA ESPIRAL IGUALMENTE DE COLOR BLANCO Y SOMBREADO DEGRADADO EN TONO AZUL MEDIO A AZUL OSCURO. ENTRE LAS LETRAS U Y LA PRIMERA F SE APRECIA UNA FIGURA DE COLOR BLANCO DE DOS PUNTAS ABIERTAS CON SOMBREADO DEGRADADO EN TONO AZUL MEDIO A AZUL OSCURO EN SU PARTE INFERIOR, AL LADO DERECHO DE ESTA

FIGURA, SOBRE LA SEGUNDA LETRA F SE OBSERVA UNA FIGURA DE CUATRO PUNTAS EN COLOR BLANCO CON SOMBRA DEGRADADA EN TONO AZUL MEDIO A AZUL OSCURO EN SU PARTE INFERIOR. DEL LADO DERECHO DE LA LETRA Y, EN SU PARTE SUPERIOR, SE OBSERVAN TRES FIGURAS RECTANGULARES EN SENTIDO DIAGONAL INCLINADAS HACIA EL LADO DERECHO, IGUALMENTE DE COLOR BLANCO CON SOMBRA DEGRADADA EN TONO AZUL MEDIO A AZUL OSCURO.

TRAMITANTE: GONCALVES GONCALVES, ANDREINA CAROLINA - RIVERO MARTINEZ SIKIU MAGALY

Insc. 2023-007029 del 10 DE AGOSTO DE 2023

SOLICITADA POR: CENTRO DE ESTUDIOS ADMINISTRATIVOS Domicilio: Los Palos Grandes, Caracas País: VENEZUELA

ALQUILAYA

EN CLASE: 39

TRAMITANTE: GILBERTO HERNANDEZ

Insc. 2023-007340 del 21 DE AGOSTO DE 2023

NOMBRE DE LA MARCA: INTER

SOLICITADA POR: CORPORACIÓN TELEMIC, C.A., Domicilio: Barquisimeto, Estado Lara, República Bolivariana de Venezuela País: VENEZUELA



EN CLASE: 38

DESCRIPCIÓN DE ETIQUETA: LA ETIQUETA QUE SE PRESENTA A CONTINUACIÓN CONSISTE EN LA REPRESENTACIÓN GRÁFICA DE LA DENOMINACIÓN INTER, ESCRITA CON LETRAS MINÚSCULAS, ESTILIZADAS, DE COLOR AZUL Y TRAZOS GRUESOS. EL FONDO DE LA ETIQUETA ES BLANCO. SE REIVINDICA EL CONJUNTO DESCRITO.

TRAMITANTE: DANA RUTH BENTATA - JOSE JAVIER BRIZ - BENTATA KAREL - BEYER, ANETTE M

Insc. 2023-007341 del 21 DE AGOSTO DE 2023

NOMBRE DE LA MARCA: INTER

SOLICITADA POR: CORPORACIÓN TELEMIC, C.A., Domicilio: Barquisimeto, Estado Lara, República Bolivariana de Venezuela País: VENEZUELA



EN CLASE: 38

DESCRIPCIÓN DE ETIQUETA: LA ETIQUETA QUE SE PRESENTA A CONTINUACIÓN CONSISTE EN LA REPRESENTACIÓN GRÁFICA DE LA DENOMINACIÓN INTER, ESCRITA CON LETRAS MINÚSCULAS, ESTILIZADAS, DE COLOR BLANCO Y TRAZOS GRUESOS. EL FONDO DE LA ETIQUETA ES AZUL. SE REIVINDICA EL CONJUNTO DESCRITO.

TRAMITANTE: DANA RUTH BENTATA - JOSE JAVIER BRIZ - BENTATA KAREL - BEYER, ANETTE M

Insc. 2023-007379 del 22 DE AGOSTO DE 2023

NOMBRE DE LA MARCA: INTER GO

SOLICITADA POR: CORPORACIÓN TELEMIC, C.A., Domicilio: Barquisimeto, Estado Lara, República Bolivariana de Venezuela País: VENEZUELA



EN CLASE: 38

DESCRIPCIÓN DE ETIQUETA: LA ETIQUETA QUE SE PRESENTA A CONTINUACIÓN CONSISTE EN LA REPRESENTACIÓN GRÁFICA DE LAS DENOMINACIONES INTER Y GO. LA DENOMINACIÓN INTER ESTÁ ESCRITA CON LETRAS MINÚSCULAS DE COLOR BLANCO Y TRAZOS GRUESOS. LOS TRAZOS DE LAS LETRAS I Y N DE ESTE TÉRMINO TIENEN LA PARTICULARIDAD DE ESTAR UNIDOS, SIENDO EL TRAZO VERTICAL DE LA LETRA I EL MISMO TRAZO VERTICAL IZQUIERDO DE LA LETRA N. POR SU PARTE, LA DENOMINACIÓN GO ESTÁ ESCRITA CON LETRAS MAYÚSCULAS DE COLOR AMARILLO Y TRAZOS GRUESOS. LAS LETRAS DE LA PALABRA GO SON DE MENOR TAMAÑO QUE LAS LETRAS DEL TÉRMINO INTER. EL FONDO DE LA ETIQUETA ES AZUL. SE REIVINDICA EL CONJUNTO DESCRITO.

TRAMITANTE: DANA RUTH BENTATA - JOSE JAVIER BRIZ - BENTATA KAREL - BEYER, ANETTE M

Insc. 2023-007389 del 22 DE AGOSTO DE 2023

NOMBRE DE LA MARCA: ELEMENTUS

SOLICITADA POR: ELEMENTUS RELAX & BEAUTY SPA CENTER C.A. Domicilio: Municipio el Hatillo, Centro Comercial la Boyera, mezanina, Urb. La Boyera, Caracas País: VENEZUELA



EN CLASE: 44

DESCRIPCIÓN DE ETIQUETA: SE DISTINGUEN 9 LETRAS ESCRITAS EN MAYÚSCULAS QUE JUNTAS SE LEEN (ELEMENTUS), ACOMPAÑADAS CON CUATRO ELEMENTOS EN LA PARTE DE ABAJO EN FORMA DE CÍRCULOS DENTRO DE CADA CÍRCULO HAY UN DIBUJO ABSTRACTO. TODOS LOS TRAZOS SON EN COLOR BRONCE.; A) PALABRA DE LA MARCA MIXTA (ELEMENTUS) TRADUCCIÓN: (ELEMENTOS), LA PALABRA ORIGEN SE ENCUENTRA EN IDIOMA LETÓN.

TRAMITANTE: GOMEZ ANGUS MARLEN CECILIA

Insc. 2023-007591 del 28 DE AGOSTO DE 2023

NOMBRE DE LA MARCA: MR. CREAM BRITO

SOLICITADA POR: MR CREAM BRITO F.P. Domicilio: CALLE LA ALDEANA CASA No 25 SECTOR LA ALDEANA AGUA VIVA ESTADO LARA País: VENEZUELA



EN CLASE: 35

DESCRIPCIÓN DE ETIQUETA: CONSISTE EN UN CUADRADO DE FONDO NEGRO DENTRO DEL CUAL DESTACA UN CIRCULO DE COLOR MAGENTA BRILLANTE (#E767F2) EN EL CUAL SE OBSERVAR IMÁGENES QUE ASEMEJAN CONOS Y PALETAS DE HELADOS DISTRIBUIDOS ALEATORIAMENTE DENTRO DEL CÍRCULO. EN LA PARTE CENTRAL EN LETRA CURSIVA CON FONDO BLANCO (FFFFFF) Y BORDE NEGRO (#000000) SE LEEN LOS TÉRMINOS MR. CREAM Y DEBAJO DE ESTE IGUALMENTE EN LETRA CURSIVA EN COLOR BLANCO (FFFFFF) Y MÁS PEQUEÑA EL TERMINO BRITO. TAMBIÉN EN SU PARTE CENTRAL SE OBSERVA UN PERSONAJE CARICATURESCO CON FORMA DE CONO DE HELADO EL CUAL SU CUERPO ASEMEJA EL CONO EN COLOR OCRE CLARO (#E1B97B), LA CARA EN COLOR VERDE MENTA (#6BE7D3) CON BIGOTES NEGROS (#000000), DOS SEMICÍRCULOS QUE FORMAN LOS OJOS Y UNA GORRA EN COLOR MARRÓN (#663225). MR= ABREVIATURA EN INGLES DE MISTER (SEÑOR) CREAM = CREMA SE REINVINDICA EL CONJUNTO DESCRITO Y SE REINVINDICAN LOS COLORES. NO SE REINVINDICAN LOS TERMINOS GENERICOS MR. CREAM

TRAMITANTE: ANABEL ELISA BRITO GUEDEZ

Insc. 2023-007884 del 11 DE SEPTIEMBRE DE 2023**NOMBRE DE LA MARCA:** SESINTERCONA**SOLICITADA POR:** SESINTERCONA, C.A. Domicilio: CC Empresarial Miranda, Oficina 01 - El Poblado - Nueva Esparta País: VENEZUELA**EN CLASE:** 45

DESCRIPCIÓN DE ETIQUETA: EL SIGNO SOLICITADO CONSISTE EN UN DISEÑO CONFORMADO POR LOS SIGUIENTES ELEMENTOS: SE APRECIA UN PENTAGONO INVERTIDO CON UN BORDE DE COLOR AZUL CON RELLENO COLOR AZUL CELESTE CON UNA ESTRELLA DE DIECISÉIS PUNTAS DE COLOR BLANCO SIN BORDE EN SU CENTRO SE APRECIA UN TRIANGULO CURVADO EN SU INFERIOR DE COLOR AMARILLO CATERPILLAR SIN BORDES CON LA SILUETA DE UN PEGASO EN EL CENTRO DE COLOR AZUL CLARO SIN BORDES Y EN LA PARTE SUPERIOR UNA CINTA DE COLOR AMARILLO CATERPILLAR CON EL TERMINO "SESINTERCONA" EN MAYÚSCULA DE COLOR AZUL DEGRADADO, TAMBIÉN EN LA PARTE INFERIOR SE APRECIA EL TERMINO "SEGURIDAD Y CONTROL" EN MAYÚSCULA DE COLOR AZUL CON BORDES BLANCOS. NO SE REIVINDICAN LOS TÉRMINOS GENÉRICOS "SEGURIDAD Y CONTROL", TODO DE ACUERDO AL FACSIMIL QUE SE ACOMPAÑAN.

TRAMITANTE: DIAZ URBAEZ RUBEN MODESTO**Insc. 2023-007952 del 12 DE SEPTIEMBRE DE 2023****NOMBRE DE LA MARCA:** MUNDOLAZER**SOLICITADA POR:** VILLALASER MEDICAL CENTER .C.A Domicilio: Avenida Bolivar, Edif Centro Comercial y Profesional el Comoruco Piso 17 Ofn 17-3 Sector S/N Valencia País: VENEZUELA**EN CLASE:** 44

DESCRIPCIÓN DE ETIQUETA: EL LOGO CONSISTE EN LA REPRESENTACIÓN GRÁFICA DE LA PALABRA MUNDOLASER ESCRITA SOBRE UN FONDO BLANCO DICHA PALABRA ESTA RODEADA DE UN BORDE DELGADO DE COLOR MORADO, LA PALABRA MUNDO SE OBSERVA ESCRITA EN MAYÚSCULAS SEGUIDAMENTE LA PALABRA LASER ESCRITA EN UN CARACTERES ESPECIAL CON COLORES DEGRADADOS DESDE UN MORADO INTENSO HASTA UN ROJO CLARO, DE LA LETRA R SE DESPRENDE LA FORMA DE UNA ESTRELLA EN COLOR . SE REIVINDICAN LOS COLORES. NO SE REIVINDICAN LOS TÉRMINOS GENÉRICOS.

TRAMITANTE: VILLARREAL MARTINEZ KERELLY**Insc. 2023-010192 del 16 DE NOVIEMBRE DE 2023****NOMBRE DE LA MARCA:** S SMART VEN**SOLICITADA POR:** SMARTVEN 2022, C.A. Domicilio: AV PRINCIPAL, SAN JOSE DE TARBES, EDIF TORRE BOD, PISO 9, OF 9-4, URB SAN JOSE DE TARBES, VALENCIA ESTADO CARABOBO. País: VENEZUELA**EN CLASE:** 35

DESCRIPCIÓN DE ETIQUETA: CONJUNTO DE FIGURAS QUE SEMEJA SER UN SEMICÍRCULO DE COLOR AZUL EN TRAZOS GRUESOS, EN SU COSTADO IZQUIERDO EL SEMICÍRCULO TIENE UNA VARIACIÓN Y TERMINA SIENDO UNA LINEA HORIZONTAL, Y DEBAJO TIENE DOS CÍRCULOS DE



COLOR AZUL UNO AL COSTADO DERECHO Y UNO AL COSTADO IZQUIERDO, DENTRO DE ESTE SEMICÍRCULO HAY UNA LETRA S EN TRAZOS GRUESOS DE COLOR AZUL, AL COSTADO DERECHO DE ESTO HAY UN GRUPO DE LETRAS QUE FORMAN LAS PALABRAS SMART VEN EN TRAZOS GRUESOS DE COLOR AZUL, LA PALABRA SMART TRADUCIDA AL ESPAÑOL SIGNIFICA ELEGANTE , TODO LO DEMÁS NO TIENE TRADUCCIÓN YA QUE ES UNA LETRA S, Y VEN QUE ES UN COMPUESTO, SE REIVINDICA EL CONJUNTO DESCRITO.

TRAMITANTE: FALCO LOPEZ ALEXANDRA CAROLINA

Insc. 2023-010667 del 01 DE DICIEMBRE DE 2023

NOMBRE DE LA MARCA: ANAYANSI

SOLICITADA POR: ANAYANSI, C.A. Domicilio: Calle Final Calle 4, Local Galpón Nro. 03, Urb. Industrial Terrinca, Guatire, Miranda. País: VENEZUELA

EN CLASE: 35

DESCRIPCIÓN DE ETIQUETA: EL SIGNO DISTINTIVO CONSISTE EN EL DISEÑO DE UNA FIGURA EN FORMA TRIANGULADA, CON SU PUNTA SUPERIOR ACHATADA, DE COLOR DORADO (PANTONE CFAF66), CON DEGRADOS MÁS OSCURO EN SUS PUNTAS INFERIORES, DENTRO DEL TRIANGULO DESCRITO SE OBSERVA LA SILUETA DE UNA BOTELLA EN COLOR BLANCO. DEBAJO DE LAS FIGURAS DESCRITAS SE LEE LA PALABRA ANAYANSI (PALABRA DE FANTASÍA), EN LETRA MOLDE, EN MAYÚSCULAS Y DE COLOR DORADO (PANTONE CFAF66). SE REIVINDICA EL CONJUNTO DESCRITO Y LA EXACTITUD DE LOS COLORES ANTES MENCIONADOS.

TRAMITANTE: MAYER CHEREM HEFFETZ



Insc. 2023-010803 del 05 DE DICIEMBRE DE 2023

NOMBRE DE LA MARCA: KONTENIDO DIGITEL

SOLICITADA POR: CORPORACIÓN DIGITEL, C.A. Domicilio: Av. Principal de La Castellana con calle Blandín. Torre Digitel. Piso 19, Oficina P19, Urbanización La Castellana, Caracas, Municipio Chacao, Estado Miranda, Venezuela País: VENEZUELA

EN CLASE: 38

DESCRIPCIÓN DE ETIQUETA: LA MARCA MIXTA CUYO REGISTRO SE SOLICITA ESTÁ CONFORMADA POR UNA ETIQUETA CUADRADA DE FONDO COLOR BLANCO, EN CUYO EXTREMO IZQUIERDO SE OBSERVA UNA FIGURA COMPUESTA DE DOS ELEMENTOS, EN LA PARTE SUPERIOR SE OBSERVA LO QUE PARECE SER LA IMAGEN FANTASIOSA DEL CONTROL O MANDO REMOTO DE UNA CONSOLA DE VIDEOJUEGOS EN COLOR PÚRPURA (PANTONE 2607 C), EN SU EXTREMO IZQUIERDO SE OBSERVA UN PEQUEÑO CÍRCULO DE COLOR MORADO OSCURO (PANTONE 2112 C) DENTRO DEL CUAL SE PUEDE OBSERVAR UN SIGNO DE MÁS O UNA CRUZ DE COLOR BLANCO, EN EL EXTREMO DERECHO SE OBSERVA OTRO PEQUEÑO CÍRCULO DE COLOR MORADO OSCURO (PANTONE 2112 C) DENTRO DEL CUAL SE OBSERVAN A SU VEZ CUATRO PEQUEÑOS CÍRCULOS DISPUESTOS EN FORMA DE CRUZ, EL CIRCULO DE ARRIBA ES DE COLOR AMARILLO (PANTONE 7564 C), EL CIRCULO UBICADO DEL LADO IZQUIERDO ES DE COLOR ROJO (PANTONE 199 C) , MIENTRAS QUE EL CÍRCULO UBICADO EN EL LADO DERECHO ES DE COLOR VERDE (PANTONE 7489 C), FINALMENTE EL CÍRCULO UBICADO EN LA PARTE INFERIOR ES DE COLOR AZUL (PANTONE 2170 C); EN LA PARTE INFERIOR DE ESTA FIGURA, SE ENCUENTRA UN SEMICÍRCULO EN DEGRADÉ QUE VA DESDE EL COLOR MORADO CLARO (PANTONE 248 C) AL MORADO OSCURO (PANTONE 2356 C), EN EL INTERIOR DEL SEMICÍRCULO SE OBSERVA UN



TRIÁNGULO DE BORDES REDONDEADOS DE FONDO COLOR BLANCO CON SU VISTA AL EXTREMO DERECHO. EN EL EXTREMO DERECHO DEL CONJUNTO SE ENCUENTRA LA MARCA KONTENIDO DIGITEL ESCRITA EN DOS FILAS, LA PALABRA KONTENIDO EN LA PARTE SUPERIOR ESCRITA EN TIPOGRAFÍA CARACTERÍSTICA DE COLOR GRIS OSCURO (PANTONE 2336 C), CON LA PARTICULARIDAD QUE LA LETRA K ES LA ÚNICA QUE SE PRESENTA EN MAYÚSCULA Y EL RESTO DE LAS LETRAS SE PRESENTAN EN MINÚSCULA, DEBAJO DE LA PALABRA KONTENIDO, SE ENCUENTRA LA MARCA DE MI MANDANTE Y PARTE DE SU RAZÓN SOCIAL DIGITEL, ESCRITA EN TIPOGRAFÍA CARACTERÍSTICA DE COLOR MORADO (PANTONE 2597 C), CON LA PARTICULARIDAD QUE LA LETRA D ES LA ÚNICA QUE SE PRESENTA EN MAYÚSCULA Y EL RESTO DE LAS LETRAS SE PRESENTAN EN MINÚSCULA. SE REIVINDICA EL CONJUNTO DESCRITO Y LOS COLORES SEÑALADOS CONFORME A LOS FACSIMILES QUE SE ACOMPAÑAN. NO SE REIVINDICA PROTECCIÓN NI EXCLUSIVIDAD ALGUNA SOBRE EL TÉRMINO GENÉRICO KONTENIDO INDIVIDUALMENTE CONSIDERADO.

TRAMITANTE: DE SOLA LANDER ARTURO - DE SOLA LANDER IRENE - JARAMILLO MIRANDA, MARIA ANGELICA - QUINTERO PEREZ MARIA DEL ROSARIO - MINGARELLI LOZZI LORENA - MARIAJOSE HERRERA LANDAETA - JOSE GUTIERREZ RODRIGUEZ - CARLOS BACHRICH NAGY - SHERLEY R LONGA UBILLUZ - ADAN YASMINA

Insc. 2023-010804 del 05 DE DICIEMBRE DE 2023

NOMBRE DE LA MARCA: KONTENIDO DIGITEL

SOLICITADA POR: CORPORACIÓN DIGITEL, C.A. Domicilio: Av. Principal de La Castellana con calle Blandín. Torre Digitel. Piso 19, Oficina P19, Urbanización La Castellana, Caracas, Municipio Chacao, Estado Miranda, Venezuela País: VENEZUELA

EN CLASE: 41

DESCRIPCIÓN DE ETIQUETA: LA MARCA MIXTA CUYO REGISTRO SE SOLICITA ESTÁ CONFORMADA POR UNA ETIQUETA CUADRADA DE FONDO COLOR BLANCO, EN CUYO EXTREMO IZQUIERDO SE OBSERVA UNA FIGURA COMPUESTA DE DOS ELEMENTOS, EN LA PARTE SUPERIOR SE OBSERVA LO QUE PARECE SER LA IMAGEN FANTASIOSA DEL CONTROL O MANDO REMOTO DE UNA CONSOLA DE VIDEOJUEGOS EN COLOR PÚRPURA (PANTONE 2607 C), EN SU EXTREMO IZQUIERDO SE OBSERVA UN PEQUEÑO CÍRCULO DE COLOR MORADO OSCURO (PANTONE 2112 C) DENTRO DEL CUAL SE PUEDE OBSERVAR UN SIGNO DE MÁS O UNA CRUZ DE COLOR BLANCO, EN EL EXTREMO DERECHO SE OBSERVA OTRO PEQUEÑO CÍRCULO DE COLOR MORADO OSCURO (PANTONE 2112 C) DENTRO DEL CUAL SE OBSERVAN A SU VEZ CUATRO PEQUEÑOS CÍRCULOS DISPUESTOS EN FORMA DE CRUZ, EL CÍRCULO DE ARRIBA ES DE COLOR AMARILLO (PANTONE 7564 C), EL CÍRCULO UBICADO DEL LADO IZQUIERDO ES DE COLOR ROJO (PANTONE 199 C), MIENTRAS QUE EL CÍRCULO UBICADO EN EL LADO DERECHO ES DE COLOR VERDE (PANTONE 7489 C), FINALMENTE EL CÍRCULO UBICADO EN LA PARTE INFERIOR ES DE COLOR AZUL (PANTONE 2170 C); EN LA PARTE INFERIOR DE ESTA FIGURA, SE ENCUENTRA UN SEMICÍRCULO EN DEGRADÉ QUE VA DESDE EL COLOR MORADO CLARO (PANTONE 248 C) AL MORADO OSCURO (PANTONE 2356 C), EN EL INTERIOR DEL SEMICÍRCULO SE OBSERVA UN TRIÁNGULO DE BORDES REDONDEADOS DE FONDO COLOR BLANCO CON SU VISTA AL EXTREMO DERECHO. EN EL EXTREMO DERECHO DEL CONJUNTO SE ENCUENTRA LA MARCA KONTENIDO DIGITEL ESCRITA EN DOS FILAS, LA PALABRA KONTENIDO EN LA PARTE SUPERIOR ESCRITA EN TIPOGRAFÍA CARACTERÍSTICA DE COLOR GRIS OSCURO (PANTONE 2336 C), CON LA PARTICULARIDAD QUE LA LETRA K ES LA ÚNICA QUE SE PRESENTA EN MAYÚSCULA Y EL RESTO DE LAS LETRAS SE PRESENTAN EN MINÚSCULA, DEBAJO DE LA PALABRA KONTENIDO,



SE ENCUENTRA LA MARCA DE MI MANDANTE Y PARTE DE SU RAZÓN SOCIAL DIGITEL, ESCRITA EN TIPOGRAFÍA CARACTERÍSTICA DE COLOR MORADO (PANTONE 2597 C), CON LA PARTICULARIDAD QUE LA LETRA D ES LA ÚNICA QUE SE PRESENTA EN MAYÚSCULA Y EL RESTO DE LAS LETRAS SE PRESENTAN EN MINÚSCULA. SE REIVINDICA EL CONJUNTO DESCRITO Y LOS COLORES SEÑALADOS CONFORME A LOS FACSIMILES QUE SE ACOMPAÑAN. NO SE REIVINDICA PROTECCIÓN NI EXCLUSIVIDAD ALGUNA SOBRE EL TÉRMINO GENÉRICO CONTENIDO INDIVIDUALMENTE CONSIDERADO.

TRAMITANTE: DE SOLA LANDER ARTURO - DE SOLA LANDER IRENE - JARAMILLO MIRANDA, MARIA ANGELICA - QUINTERO PEREZ MARIA DEL ROSARIO - MINGARELLI LOZZI LORENA - MARIAJOSE HERRERA LANDAETA - JOSE GUTIERREZ RODRIGUEZ - CARLOS BACHRICH NAGY - SHERLEY R LONGA UBILLUZ - ADAN YASMINA

Insc. 2023-011063 del 12 DE DICIEMBRE DE 2023

NOMBRE DE LA MARCA: M MASPOWER

SOLICITADA POR: V VIP PHONE, C.A. Domicilio: Caracas - Distrito Capital País: VENEZUELA

EN CLASE: 35

DESCRIPCIÓN DE ETIQUETA: CONSISTE EN LA LETRA M Y LA PALABRA MASPOWER (MASPOWER TRADUCE AL CASTELLANO: MASPODER) ESCRITAS EN LETRAS DE IMPRENTA, MAYÚSCULAS. LA LETRA M ES DE MAYOR TAMAÑO Y DE TRAZO GRUESO DE COLOR BLANCO, CON UN EFECTO TRIDIMENSIONAL DE COLOR AZUL. DEBAJO DE LA LETRA M SE LEE MASPOWER, MAS DE TRAZO GRUESO Y DE COLOR ROJO Y POWER DE TRAZO FINO Y DE COLOR NEGRO. SE REIVINDICAN LA LETRA M Y LA PALABRA MASPOWER Y TODO EL CONJUNTO DESCRITO CON EL COLOR INDICADOS EN ÉL.

TRAMITANTE: ENRIQUE J. CHEANG VERA



Insc. 2023-011108 del 13 DE DICIEMBRE DE 2023

NOMBRE DE LA MARCA: ANPROSEG

SOLICITADA POR: CORPORACION ANPROSEG, C.A. Domicilio: CALLE RIBAS CENTRO EMPRESARIAL TORRE CHOCOLATE PISO 6 OFC. 6-C País: VENEZUELA

EN CLASE: 45

DESCRIPCIÓN DE ETIQUETA: CONSISTE EN UN DISEÑO DE FONDO BLANCO, EN EL CUAL SE LEE LA PALABRA ANPROSEG EN MAYUSCULAS, EN COLOR NEGRO, EN NEGRITAS, EL CUAL ES UN ACRONIMO DE LAS SIGUIENTES PALABRAS (ANFITRIONISMO, PROTOCOLO Y SEGURIDAD), LA MISMA ESTA SOBRE LA PARTE SUPERIOR DE UNA LINEA RECTA DE COLOR AZUL CLARO CON DOS CIRCULOS EN CADA EXTREMOS DE LA MISMA, EN LA PARTE INFERIOR DE LA LINEA ANTES DESCRITA ESTA LA PALABRA SEGURIDAD EN COLOR NEGRO, EN MAYUSCULAS, CON UN TAMAÑO INFERIOR A LA PALABRA ANPROSEG Y ESTA UBICADA HACIA EL LADO DERECHO DE LA LINEA, ESTA PALABRA (SEGURIDAD) NO REIVINDICA LOS TERMINOS GENERICOS.

TRAMITANTE: PERALES ALEMAN LUIS EDUARD



Insc. 2023-011628 del 28 DE DICIEMBRE DE 2023

SOLICITADA POR: SMART BRANDS, C.A. Domicilio: AVENIDA CARABOBO, CRUCE CON CALLE USLAR, EDIFICIO CORPORATIVO LA VIÑA PLAZA, PISO 10, OFICINA 11-2, URBANIZACIÓN LA VIÑA, VALENCIA, ESTADO CARABOBO País: VENEZUELA

VIVE SALUDABLE

EN CLASE: 41**TRAMITANTE:** SCIVOLETTO OCHOA MARIAN PIERINA**Insc. 2024-000464 del 22 DE ENERO DE 2024****SOLICITADA POR:** DKT DE MÉXICO, S.A. DE C.V. Domicilio: Anillo de Circunvalación número 127, Piso 3, Colonia Atlantida, Alcaldía Coyoacán, C.P. 04370, Ciudad de México, México. País: MÉXICO**TRUST SABOR Y AROMA FRESA****EN CLASE:** 35**TRAMITANTE:** LUIS MANUEL RUIZ TORRES - ISABEL MANRIQUE ROJAS - LLANES FERNANDEZ
NATHALIE ALEJANDRA**Insc. 2024-000490 del 23 DE ENERO DE 2024****NOMBRE DE LA MARCA:** MODERNA**SOLICITADA POR:** ARANGU MUJICA TANIA COROMOTO Domicilio: AV. ESTE 2 CON SUR 21, EDIFICIO COLIMODIO PISO 2, CONSULTORIO 4, BELLAS ARTES País: VENEZUELA**EN CLASE:** 44**DESCRIPCIÓN DE ETIQUETA:** EL LOGO ESTA REPRESENTADO POR LETRAS DE LA PALABRA MODERNA EN COLOR AZUL MARINO, LA FIGURA QUE SIMULA UNA MUELA EN COLOR AZUL MARINO Y CELESTE.**TRAMITANTE:** MUJICA RUIZ SHARON THAIRIT**Insc. 2024-000492 del 23 DE ENERO DE 2024****NOMBRE DE LA MARCA:** AEROTRANSFER**SOLICITADA POR:** QUINTERO SUESCUN, GREISY DAYANA Domicilio: Merida, Edo. Merida. País: VENEZUELA**EN CLASE:** 39**DESCRIPCIÓN DE ETIQUETA:** CONSISTE EN UN DISEÑO ABSTRACTO, EN UN FONDO DE COLOR BLANCO, QUE SE DIVIDE EN DOS FORMAS, LA PRIMERA, MÁS GRANDE, SE DESTACA UNA FRANJA DE COLOR ANARANJADO, CON EL LADO IZQUIERDO TIPO MEDIA LUNA Y QUE EN LA PARTE SUPERIOR ESTÁ CORTADA SU PUNTA DE MANERA RECTA. AL LADO DE ESTA FIGURA, SE DESTACA UNA PARECIDA PERO INVERTIDA DEL OTRO LADO, DE COLOR AZUL Y MÁS PEQUEÑA QUE LA ANTERIOR, QUEDANDO LAS DOS ?BARRIGAS? QUE FORMAN SU CURVA, VIÉNDOSE DEL MISMO LADO. ENTRE ESTAS DOS FIGURAS, SE CREA UNA LÍNEA O ABERTURA QUE SE VE EL FONDO BLANCO Y SE DESTACA LA FIGURA DE DOS PEQUEÑOS TRIÁNGULOS QUE ASEMEJAN A UNAS ALAS Y EN EL MEDIO PARECE QUE FUERA UN AVIÓN, ATRAVESANDO LOS BORDES CONFRONTADOS, EL ALA IZQUIERDA, CREA SU ESPACIO BLANCO DENTRO DE LA FIGURA ANARANJADA, EL ALA DERECHA, HACE LO MISMA FIGURA EN LA FIGURA MÁS PEQUEÑA DE COLOR AZUL. AL LADO DERECHO DEL CONJUNTO DESCRITO, SE LEE LA PALABRA AEROTRANSFER, ESCRITA EN TRAZO GRUESO Y EN COLOR AZUL, EN LETRAS CARACTERÍSTICAS, LA LETRA A EN MAYÚSCULA Y EL RESTO DE LAS LETRAS, EN TIPO MINÚSCULA. SE REINVINDICA EL CONJUNTO DESCRITO, COLORES Y TRAZO DE LETRA.**TRAMITANTE:** QUINTERO SUESCUN, GREISY DAYANA

Insc. 2024-001047 del 06 DE FEBRERO DE 2024**NOMBRE DE LA MARCA:** MENCANTA STORE**SOLICITADA POR:** HERRERA RAMIREZ LILIANA Domicilio: AV A EDIF CONJUNTO RESIDENCIAL OASIS VI-A Y VII-B PISO 3 APT 32-A URB LA ALAMEDA CARACAS MIRANDA ZONA POSTAL 1080
País: VENEZUELA**EN CLASE:** 35

DESCRIPCIÓN DE ETIQUETA: LA ETIQUETA TIENE COMO ELEMENTO PRINCIPAL LA PALABRA DE FANTASÍA ?MENCANTA? ACOMPAÑADA DE LA PALABRA ?STORE?, EN LETRA TIPO MOLDE, DE TRAZO MEDIO, EN LETRAS MAYÚSCULAS Y DE COLOR NEGRO PANTONE NEUTRAL BLACK C. LA PALABRA ?STORE? SE TRADUCE AL CASTELLANO COMO TIENDA. IGUALMENTE, SE OBSERVA QUE LA PALABRA DE FANTASÍA ?MENCANTA? ACOMPAÑADA DE LA PALABRA ?STORE?, ESTÁN UBICADAS EN FORMA DE SEMI CÍRCULO, TANTO EN LA PARTE SUPERIOR COMO EN LA PARTE INFERIOR DE LA ETIQUETA, SEPARADAS POR UN CÍRCULO PEQUEÑO DE COLOR NEGRO PANTONE NEUTRAL BLACK C. EN EL CENTRO DE LA ETIQUETA SE OBSERVA UNA FIGURA QUE ASEMEJA SER UN CORAZÓN DE COLOR AQUAMARINE PANTONE 3252 C. TODO EL CONJUNTO ANTERIORMENTE DESCRITO SE ENCUENTRA SOBRE UN FONDO DE COLOR BLANCO. SE REIVINDICA EL CONJUNTO ANTERIORMENTE DESCRITO, EXCEPTUANDO LA PALABRA DE USO COMÚN ?STORE? Y SE REIVINDICA LA COMBINACIÓN DE LOS COLORES SEGÚN SE DESCRIBE. LA DESCRIPCIÓN DE COLORES SE HA HECHO EN CUMPLIMIENTO AL AVISO S/N EMANADO DEL REGISTRO DE LA PROPIEDAD INTELECTUAL FECHADO 18 DE NOVIEMBRE DE 1996.

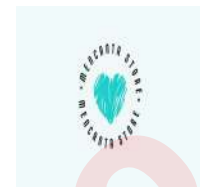
TRAMITANTE: HERRERA RAMIREZ LILIANA**Insc. 2024-001308 del 15 DE FEBRERO DE 2024****SOLICITADA POR:** LEONARDO OLINTO CASERES BARRENO Domicilio: maracay estado aragua
País: VENEZUELA**EN CLASE:** 42

DESCRIPCIÓN DE ETIQUETA: EL DISEÑO DE LA MARCA QUE SE PRESENTA A CONTINUACIÓN CONSISTE EN UN DISEÑO CUYOS COMPONENTES SE APRECIAN ELEMENTOS FIGURATIVOS. ESTE ELEMENTO FIGURATIVO SE MANIFIESTA A TRAVÉS DE UNA CIRCUNSFERENCIA DIVIDIDA A LA MITAD DE FORMA VERTICAL POR TRES LINEAS CURVAS ENTRELAZANDOSE SIN TENER CONTACTO, FUERA DE LA CIRCUNSFERENCIA SE ENCUENTRAN UNA SERIE DE GUIONES Y PUNTOS QUE BORDEAN LA CIRCUNSFERENCIAS, ESPECIFICAMENTE TRECE PUNTOS Y ONCE GUIONES. TODOS ESTOS ELEMENTOS ANTES DESCRITOS SON DE COLOR VERDE CLARO. TODOS LOS ELEMENTOS FIGURATIVOS SE UBICAN SOBRE UN FONDO DE COLOR BLANCO. SE REIVINDICA TODO EL DISEÑO EN SU CONJUNTO.

TRAMITANTE: BLANCO MEJIAS YRIS MARLENY**Insc. 2024-001505 del 22 DE FEBRERO DE 2024****NOMBRE DE LA MARCA:** SHADE & SHORE**SOLICITADA POR:** TARGET BRANDS, INC. Domicilio: 1000 Nicollet Mall, Minneapolis, Minnesota 55403 United States of America País: ESTADOS UNIDOS DE AMÉRICA

EN CLASE: 35

DESCRIPCIÓN DE ETIQUETA: LA ETIQUETA TIENE COMO ELEMENTO PRINCIPAL LA PALABRA DE FANTASÍA ?SHADE & SHORE?, A TRES NIVELES. EN EL PRIMER NIVEL SE ENCUENTRA LA PALABRA ?SHADE? QUE SU TRADUCCIÓN AL CASTELLANO SIGNIFICA ?SOMBRA?, EN LETRA TIPO MOLDE, DE TRAZO MEDIO, COLOR NEGRO Y EN LETRAS MAYÚSCULAS. EN EL SEGUNDO NIVEL SE OBSERVA EL SÍMBOLO ?&? DE COLOR BLANCO Y ESTÁ DENTRO DE UN CÍRCULO DE COLOR NEGRO. EN EL TERCER NIVEL SE OBSERVA LA PALABRA ?SHORE? QUE SU TRADUCCIÓN AL CASTELLANO SIGNIFICA ?ORILLA?, EN LETRA TIPO MOLDE, DE TRAZO MEDIO, COLOR NEGRO Y EN LETRAS MAYÚSCULAS. TODO EL CONJUNTO ANTERIORMENTE DESCRITO SE ENCUENTRA SOBRE UN FONDO DE COLOR BLANCO. SE REIVINDICA EL CONJUNTO ANTERIORMENTE DESCRITO, Y LA COMBINACIÓN DE COLORES SEGÚN SE DESCRIBE. LA COMBINACIÓN DE COLORES SE HA HECHO EN CUMPLIMIENTO DEL AVISO OFICIAL S/N EMANADO DEL REGISTRO DE LA PROPIEDAD INTELECTUAL FECHADO 18 DE NOVIEMBRE DE 1996.

TRAMITANTE: MOREAU AYMARD JACQUELINE J. - ISABEL MANRIQUE ROJAS - GONZALEZ BENOIT ANA CAROLINA

Insc. 2024-001870 del 05 DE MARZO DE 2024

NOMBRE DE LA MARCA: DELI SNACKS

SOLICITADA POR: DISTRIBUIDORA DELISNACKS, C.A. Domicilio: AV. EL PARQUE, EDIF. OFICENTRO PISO 9-A, OF 9-A, SECTOR SAN BERNARDINO, CARACAS, DISTRITO CAPITAL País: VENEZUELA

EN CLASE: 35

DESCRIPCIÓN DE ETIQUETA: SE APRECIA UNA FIGURA CIRCULAR DE COLOR NARANJA Y EN SU PARTE INTERNA SE OBSERVA LA EXPRESIÓN DELI ESCRITA EN LETRA MOLDE, MINÚSCULA, DE ESTILO PALO SECO, SIN REMATES, GRACIA O SERIFA, CONSTRUIDA DE LÍNEAS RECTAS, CON TERMINACIONES REDONDEADAS EN TODOS SUS BORDES. AL LADO DERECHO DE ESTA FIGURA, SE APRECIA LA EXPRESIÓN SNACKS ESCRITA EN IDIOMA INGLÉS QUE SIGNIFICA APERITIVOS. ES DE ESTILO CALIGRAFÍA Y DE COLOR AZUL. SE APRECIA LA LETRA S EN MAYÚSCULA DE DISEÑO PARTICULAR Y EL RESTO DE LETRAS EN MINÚSCULAS. DEBAJO DE LAS LETRAS S N A C K SE OBSERVA UNA LÍNEA GRUESA DEL MISMO COLOR NARANJA QUE TIENE LA FIGURA CIRCULAR. SE REIVINDICA EL CONJUNTO Y COLORES DESCRITOS Y NO ASÍ LAS PALABRAS O TÉRMINOS GENÉRICOS COMO "DELI" Y "SNACKS".

TRAMITANTE: ALFONZO PAREDES MERCEDES MARIA

Insc. 2024-001872 del 05 DE MARZO DE 2024

NOMBRE DE LA MARCA: DELI SNACKS

SOLICITADA POR: DISTRIBUIDORA DELISNACKS, C.A. Domicilio: AV. EL PARQUE, EDIF. OFICENTRO PISO 9-A, OF 9-A, SECTOR SAN BERNARDINO, CARACAS, DISTRITO CAPITAL País: VENEZUELA



EN CLASE: 39

DESCRIPCIÓN DE ETIQUETA: SE APRECIA UNA FIGURA CIRCULAR DE COLOR NARANJA Y EN SU PARTE INTERNA SE OBSERVA LA EXPRESIÓN DELI ESCRITA EN LETRA MOLDE, MINÚSCULA, DE ESTILO PALO SECO, SIN REMATES, GRACIA O SERIFA, CONSTRUIDA DE LÍNEAS RECTAS, CON TERMINACIONES REDONDEADAS EN TODOS SUS BORDES. AL LADO DERECHO DE ESTA FIGURA, SE APRECIA LA EXPRESIÓN SNACKS ESCRITA EN IDIOMA INGLÉS QUE SIGNIFICA APERITIVOS. ES DE ESTILO CALIGRAFÍA Y DE COLOR AZUL. SE APRECIA LA LETRA S EN MAYÚSCULA DE DISEÑO PARTICULAR Y EL RESTO DE LETRAS EN MINÚSCULAS. DEBAJO DE LAS LETRAS S N A C K SE OBSERVA UNA LÍNEA GRUESA DEL MISMO COLOR NARANJA QUE TIENE LA FIGURA CIRCULAR. SE REIVINDICA EL CONJUNTO Y COLORES DESCRITOS Y NO ASÍ LAS PALABRAS O TÉRMINOS GENÉRICOS COMO "DELI" Y "SNACKS".

TRAMITANTE: ALFONZO PAREDES MERCEDES MARIA

Insc. 2024-001901 del 05 DE MARZO DE 2024

NOMBRE DE LA MARCA: INNOVUS

SOLICITADA POR: TRANSFERENCIAS Y ENCOMIENDAS ANGULO LOPEZ, C. A. TEALCA Domicilio: ESQ AL ESTE DEL PUENTE SOUBLETTE, ACCESO A LA AVENIDA SUR 2 BIS BIS CON CALLE 100, LOCAL GALPON NRO S/N, URB QUINTA CRESPO, CARACAS, DISTRITO CAPITAL, ZONA POSTAL 1020. País: VENEZUELA



EN CLASE: 35

DESCRIPCIÓN DE ETIQUETA: EL SIGNO SOLICITADO CONSISTE EN UN DISEÑO CONFORMADO POR LOS SIGUIENTES ELEMENTOS: SE APRECIA EL TÉRMINO INNOVUS ESCRITA EN LETRA MOLDE, MAYÚSCULA, SIENDO QUE SUS PRIMERAS TRES LETRAS SON DE COLOR AMARILLO, POR OTRA PARTE LAS SIGUIENTES CUATRO LETRAS SON DE COLOR AZUL, ASÍ MISMO SU LETRA O POSEE INTERNAMENTE FIGURAS RECTANGULARES Y CUADRADAS DE COLOR BLANCO, SOBRE LA LETRA O SE OBSERVAN MÚLTIPLES CÍRCULOS LOS CUALES SE HACEN MÁS PEQUEÑOS, LOS MISMOS CONFORMAN UN ARCO Y SON DE COLOR NEGRO EN DEGRADÉ HACIA EL COLOR AZUL, DEBAJO DE LA LETRA O SE OBSERVA DOS LÍNEAS RECTAS DE TRAZADO GRUESO Y COLOR AMARILLO, TAMBIÉN SE OBSERVA UNA TERCERA LÍNEA CON UN ARCO DE COLOR AMARILLO, PARA FINALIZAR EN LA SEGUNDA LETRA N SE OBSERVA MÚLTIPLES LÍNEAS EN FORMA DE OLA DE COLOR AZUL CLARO. SE REIVINDICA EL CONJUNTO Y COLORES DESCRITOS CON INDEPENDENCIA DEL TAMAÑO (INCLUYENDO EL TÉRMINO "INNOVUS", TODO DE ACUERDO A LOS FACSIMILES QUE SE ACOMPAÑAN.

TRAMITANTE: MANUEL ANTONIO RODRIGUEZ - ANTEQUERA H. RICARDO ALBERTO - MONTIEL SALAS MARIA ANA - ANTEQUERA H. RICARDO ENRIQUE - MARIA R. RUGGIERO G. - GARCIA TORREALBA DINORA DEL VALLE

Insc. 2024-001902 del 05 DE MARZO DE 2024

NOMBRE DE LA MARCA: INNOVUS

SOLICITADA POR: TRANSFERENCIAS Y ENCOMIENDAS ANGULO LOPEZ, C. A. TEALCA Domicilio: ESQ AL ESTE DEL PUENTE SOUBLETTE, ACCESO A LA AVENIDA SUR 2 BIS BIS CON CALLE 100, LOCAL GALPON NRO S/N, URB QUINTA CRESPO, CARACAS, DISTRITO CAPITAL, ZONA POSTAL 1020. País: VENEZUELA



EN CLASE: 39

DESCRIPCIÓN DE ETIQUETA: EL SIGNO SOLICITADO CONSISTE EN UN DISEÑO CONFORMADO POR LOS SIGUIENTES ELEMENTOS: SE APRECIA EL TÉRMINO INNOVUS ESCRITA EN LETRA MOLDE, MAYÚSCULA, SIENDO QUE SUS PRIMERAS TRES LETRAS SON DE COLOR AMARILLO, POR OTRA PARTE LAS SIGUIENTES CUATRO LETRAS SON DE COLOR AZUL, ASÍ MISMO SU LETRA O POSEE INTERNAMENTE FIGURAS RECTANGULARES Y CUADRADAS DE COLOR BLANCO, SOBRE LA LETRA O SE OBSERVAN MÚLTIPLES CÍRCULOS LOS CUALES SE HACEN MÁS PEQUEÑOS, LOS MISMOS CONFORMAN UN ARCO Y SON DE COLOR NEGRO EN DEGRADÉ HACIA EL COLOR AZUL, DEBAJO DE LA LETRA O SE OBSERVA DOS LÍNEAS RECTAS DE TRAZADO GRUESO Y COLOR AMARILLO, TAMBIÉN SE OBSERVA UNA TERCERA LÍNEA CON UN ARCO DE COLOR AMARILLO, PARA FINALIZAR EN LA SEGUNDA LETRA N SE OBSERVA MÚLTIPLES LÍNEAS EN FORMA DE OLA DE COLOR AZUL CLARO. SE REIVINDICA EL CONJUNTO Y COLORES DESCRITOS CON INDEPENDENCIA DEL TAMAÑO (INCLUYENDO EL TÉRMINO ?INNOVUS?, TODO DE ACUERDO A LOS FACSIMILES QUE SE ACOMPAÑAN.

TRAMITANTE: MANUEL ANTONIO RODRIGUEZ - ANTEQUERA H. RICARDO ALBERTO - MONTIEL SALAS MARIA ANA - ANTEQUERA H. RICARDO ENRIQUE - MARIA R. RUGGIERO G. - GARCIA TORREALBA DINORA DEL VALLE

Insc. 2024-002185 del 13 DE MARZO DE 2024

SOLICITADA POR: Activate Games Inc. Domicilio: 1099 Wilkes Avenue, Unit 11, Winnipeg, MANITOBA R3P2S2 País: CANADA

EN CLASE: 41

DESCRIPCIÓN DE ETIQUETA: CONSISTE EN UNA CIRCUNFERENCIA, CON BORDE DE TRAZO FINO, DE COLOR NEGRO Y EN SU INTERIOR DE COLOR BLANCO. SUPERPUESTO SOBRE ÉL SE ENCUENTRA UN TRIANGULO DE COLOR BLANCO, DENTRO DE ÉL SE OBSERVAN DOS TRAZOS INCLINADOS GRUESOS UNIDOS EN SU PARTE INFERIOR DE COLOR NEGRO. SE REIVINDICA TODO EL CONJUNTO DESCRITO CON LOS COLORES INDICADOS EN ÉL.

TRAMITANTE: ENRIQUE J. CHEANG VERA - MARIANELLA MONTILLA RIOS - IRINA TERRA PORLEY - VANEGAS JIMENEZ ROBERT - DOMINGUEZ FRANCHI MIGUEL ANGEL



Insc. 2024-002186 del 13 DE MARZO DE 2024

NOMBRE DE LA MARCA: ACTIVATE

SOLICITADA POR: Activate Games Inc. Domicilio: 1099 Wilkes Avenue, Unit 11, Winnipeg, MANITOBA R3P2S2 País: CANADA

EN CLASE: 41

DESCRIPCIÓN DE ETIQUETA: CONSISTE EN LA PALABRA ACTIVATE (PROVIENE DEL NOMBRE DEL SOLICITANTE Y TRADUCE AL CASTELLANO: ACTIVAR) ESCRITA EN LETRAS DE IMPRENTA, MAYÚSCULAS Y LA LETRA E EN MINÚSCULA, DE TRAZO INCLINADOS GRUESO Y DE COLOR NEGRO. LAS LETRAS A ESTAN REPRESENTADAS POR DOS TRAZOS GRUESOS UNIDOS EN SU PARTE INFERIOR, A SU VEZ LAS LETRAS C, T Y E TIENEN UN CORTE DIAGONAL INCLINADO HACIA A LA DERECHA. SE REIVINDICA LA PALABRA ACTIVATE Y TODO EL CONJUNTO DESCRITO, CON EL COLOR INDICADO EN ÉL.

TRAMITANTE: ENRIQUE J. CHEANG VERA - MARIANELLA MONTILLA RIOS - IRINA TERRA PORLEY - VANEGAS JIMENEZ ROBERT - DOMINGUEZ FRANCHI MIGUEL ANGEL

ACTIVATE

Insc. 2024-002198 del 13 DE MARZO DE 2024

NOMBRE DE LA MARCA: R4 BANCO

SOLICITADA POR: MI BANCO, BANCO MICROFINANCIERO, C.A. Domicilio: AV. FRANCISCO DE MIRANDA, CC CENTRO LIDO, NIVEL 5, OF. 51A HASTA 57A, TORRE A, URB. EL ROSAL. CHACAO, CARACAS, MIRANDA. 1060 País: VENEZUELA

EN CLASE: 35

DESCRIPCIÓN DE ETIQUETA: CONSISTE EN UNA ETIQUETA DE FONDO COLOR BLANCO DENTRO DE LA CUAL SE PUEDE OBSERVAR EN SU PARTE IZQUIERDA CENTRAL UNA FIGURA DE TRAZO SEMI GRUESO QUE ASEMEJA LA LETRA "R" ESCRITA EN LETRA TIPO MOLDE Y EN MAYÚSCULA, SEGUIDO DE UNA FIGURA DE TRAZO SEMI GRUESO QUE ASEMEJA EL NÚMERO "4" TENIENDO LA CARACTERÍSTICA DE QUE DE LA LÍNEA INFERIOR DERECHA DE LA LETRA "R" SE DESPRENDE UNA LÍNEA HORIZONTAL PARA HACER COMO UNA ESPECIE DE SOPORTE HASTA EL NÚMERO "4", Y ASÍ UNIR AMBAS FIGURAS Y FORMAR UN "R4", SIENDO TODO ESTE CONJUNTO DE COLOR GRIS #939597. DENTRO DEL NÚMERO "4", SE PROYECTA A SU VEZ UNA LÍNEA DE COLOR NARANJA #FF5000, DE TRAZO GRUESO SOBRESALIENDO Y TERMINANDO SU EXTREMO DERECHO EN PUNTA COMO SI FUESE UNA FLECHA QUE ASEMEJA UNA CORBATA. SEGUIDAMENTE EN LA PARTE CENTRAL DERECHA DE LA ETIQUETA SE OBSERVA LA PALABRA "BANCO" ESCRITA EN LETRA TIPO CODE BOLD REGULAR, EN MAYÚSCULA SOSTENIDA Y CON LÍNEAS DE TRAZO FINO EN COLOR GRIS #939597. SE REIVINDICA EL CONJUNTO Y LOS COLORES DESCRITOS Y NO EL TÉRMINO BANCO.

TRAMITANTE: AYALA CHERUBINI BEATRIZ CAROLINA - LINARES ALLOCA MARLIN ENEIDA - ANA E. HERNANDEZ ROMERO - NAVA HERNANDEZ SAMANTHA ELIBETH - VILERA BOLAÑO GUSTAVO ANDRES



Insc. 2024-002199 del 13 DE MARZO DE 2024

NOMBRE DE LA MARCA: R4 BANCO

SOLICITADA POR: MI BANCO, BANCO MICROFINANCIERO, C.A. Domicilio: AV. FRANCISCO DE MIRANDA, CC CENTRO LIDO, NIVEL 5, OF. 51A HASTA 57A, TORRE A, URB. EL ROSAL. CHACAO, CARACAS, MIRANDA. 1060 País: VENEZUELA

EN CLASE: 36

DESCRIPCIÓN DE ETIQUETA: CONSISTE EN UNA ETIQUETA DE FONDO COLOR BLANCO DENTRO DE LA CUAL SE PUEDE OBSERVAR EN SU PARTE IZQUIERDA CENTRAL UNA FIGURA DE TRAZO SEMI GRUESO QUE ASEMEJA LA LETRA "R" ESCRITA EN LETRA TIPO MOLDE Y EN MAYÚSCULA, SEGUIDO DE UNA FIGURA DE TRAZO SEMI GRUESO QUE ASEMEJA EL NÚMERO "4" TENIENDO LA CARACTERÍSTICA DE QUE DE LA LÍNEA INFERIOR DERECHA DE LA LETRA "R" SE DESPRENDE UNA LÍNEA HORIZONTAL PARA HACER COMO UNA ESPECIE DE SOPORTE HASTA EL NÚMERO "4", Y ASÍ UNIR AMBAS FIGURAS Y FORMAR UN "R4", SIENDO TODO ESTE CONJUNTO DE COLOR GRIS #939597. DENTRO DEL NÚMERO "4", SE PROYECTA A SU VEZ UNA LÍNEA DE COLOR NARANJA #FF5000, DE TRAZO GRUESO SOBRESALIENDO Y TERMINANDO SU EXTREMO DERECHO EN PUNTA COMO SI FUESE UNA FLECHA QUE ASEMEJA UNA CORBATA. SEGUIDAMENTE EN LA PARTE CENTRAL DERECHA DE LA ETIQUETA SE OBSERVA LA PALABRA "BANCO" ESCRITA EN LETRA TIPO CODE



BOLD REGULAR, EN MAYÚSCULA SOSTENIDA Y CON LÍNEAS DE TRAZO FINO EN COLOR GRIS #939597. SE REIVINDICA EL CONJUNTO Y LOS COLORES DESCRITOS Y NO EL TÉRMINO BANCO.

TRAMITANTE: AYALA CHERUBINI BEATRIZ CAROLINA - LINARES ALLOCA MARLIN ENEIDA - ANA E. HERNANDEZ ROMERO - NAVA HERNANDEZ SAMANTHA ELIBETH - VILERA BOLAÑO GUSTAVO ANDRES

Insc. 2024-002229 del 14 DE MARZO DE 2024

NOMBRE DE LA MARCA: R4 BANCO

SOLICITADA POR: MI BANCO, BANCO MICROFINANCIERO, C.A. Domicilio: AV. FRANCISCO DE MIRANDA, CC CENTRO LIDO, NIVEL 5, OF. 51A HASTA 57A, TORRE A, URB. EL ROSAL. CHACAO, CARACAS, MIRANDA. 1060 País: VENEZUELA

EN CLASE: 38

DESCRIPCIÓN DE ETIQUETA: CONSISTE EN UNA ETIQUETA DE FONDO COLOR BLANCO DENTRO DE LA CUAL SE PUEDE OBSERVAR EN SU PARTE IZQUIERDA CENTRAL UNA FIGURA DE TRAZO SEMI GRUESO QUE ASEMEJA LA LETRA "R" ESCRITA EN LETRA TIPO MOLDE Y EN MAYÚSCULA, SEGUIDO DE UNA FIGURA DE TRAZO SEMI GRUESO QUE ASEMEJA EL NÚMERO "4" TENIENDO LA CARACTERÍSTICA DE QUE DE LA LÍNEA INFERIOR DERECHA DE LA LETRA "R" SE DESPRENDE UNA LÍNEA HORIZONTAL PARA HACER COMO UNA ESPECIE DE SOPORTE HASTA EL NÚMERO "4", Y ASÍ UNIR AMBAS FIGURAS Y FORMAR UN "R4", SIENDO TODO ESTE CONJUNTO DE COLOR GRIS #939597. DENTRO DEL NÚMERO "4", SE PROYECTA A SU VEZ UNA LÍNEA DE COLOR NARANJA #FF5000, DE TRAZO GRUESO SOBRESALIENDO Y TERMINANDO SU EXTREMO DERECHO EN PUNTA COMO SI FUESE UNA FLECHA QUE ASEMEJA UNA CORBATA. SEGUIDAMENTE EN LA PARTE CENTRAL DERECHA DE LA ETIQUETA SE OBSERVA LA PALABRA "BANCO" ESCRITA EN LETRA TIPO CODE BOLD REGULAR, EN MAYÚSCULA SOSTENIDA Y CON LÍNEAS DE TRAZO FINO EN COLOR GRIS #939597. SE REIVINDICA EL CONJUNTO Y LOS COLORES DESCRITOS Y NO EL TÉRMINO BANCO.

TRAMITANTE: AYALA CHERUBINI BEATRIZ CAROLINA - LINARES ALLOCA MARLIN ENEIDA - ANA E. HERNANDEZ ROMERO - NAVA HERNANDEZ SAMANTHA ELIBETH - VILERA BOLAÑO GUSTAVO ANDRES

Insc. 2024-002232 del 14 DE MARZO DE 2024

NOMBRE DE LA MARCA: R4 BANCO

SOLICITADA POR: MI BANCO, BANCO MICROFINANCIERO, C.A. Domicilio: AV. FRANCISCO DE MIRANDA, CC CENTRO LIDO, NIVEL 5, OF. 51A HASTA 57A, TORRE A, URB. EL ROSAL. CHACAO, CARACAS, MIRANDA. 1060 País: VENEZUELA

EN CLASE: 42

DESCRIPCIÓN DE ETIQUETA: CONSISTE EN UNA ETIQUETA DE FONDO COLOR BLANCO DENTRO DE LA CUAL SE PUEDE OBSERVAR EN SU PARTE IZQUIERDA CENTRAL UNA FIGURA DE TRAZO SEMI GRUESO QUE ASEMEJA LA LETRA "R" ESCRITA EN LETRA TIPO MOLDE Y EN MAYÚSCULA, SEGUIDO DE UNA FIGURA DE TRAZO SEMI GRUESO QUE ASEMEJA EL NÚMERO "4" TENIENDO LA CARACTERÍSTICA DE QUE DE LA LÍNEA INFERIOR DERECHA DE LA LETRA "R" SE DESPRENDE UNA LÍNEA HORIZONTAL PARA HACER COMO UNA ESPECIE DE SOPORTE HASTA EL NÚMERO "4", Y ASÍ UNIR AMBAS FIGURAS Y FORMAR UN "R4", SIENDO TODO ESTE CONJUNTO DE COLOR GRIS #939597. DENTRO DEL NÚMERO



|||||"4|||||", SE PROYECTA A SU VEZ UNA LÍNEA DE COLOR NARANJA #FF5000, DE TRAZO GRUESO SOBRESALIENDO Y TERMINANDO SU EXTREMO DERECHO EN PUNTA COMO SI FUESE UNA FLECHA QUE ASEMEJA UNA CORBATA. SEGUIDAMENTE EN LA PARTE CENTRAL DERECHA DE LA ETIQUETA SE OBSERVA LA PALABRA |||||"BANCO|||||" ESCRITA EN LETRA TIPO CODE BOLD REGULAR, EN MAYÚSCULA SOSTENIDA Y CON LÍNEAS DE TRAZO FINO EN COLOR GRIS #939597. SE REIVINDICA EL CONJUNTO Y LOS COLORES DESCRITOS Y NO EL TÉRMINO BANCO.

TRAMITANTE: AYALA CHERUBINI BEATRIZ CAROLINA - LINARES ALLOCA MARLIN ENEIDA - ANA E. HERNANDEZ ROMERO - NAVA HERNANDEZ SAMANTHA ELIBETH - VILERA BOLAÑO GUSTAVO ANDRES

Insc. 2024-002359 del 15 DE MARZO DE 2024

NOMBRE DE LA MARCA: REBBEKA

SOLICITADA POR: POLL INTERNATIONAL SA Domicilio: RUE DE LA CITÉ 1, 1204 GINEBRA País: SUIZA

EN CLASE: 42

DESCRIPCIÓN DE ETIQUETA: CONSISTE EN UN DISEÑO EN EL CUAL SE LEE |||||"REBBEKA|||||" (SIN TRADUCCIÓN) EN LETRAS MINÚSCULAS (SALVO LA LETRA |||||"R|||||"), EN COLOR GRIS Y TRAZO GRUESO. DEL LADO IZQUIERDO DE LA PALABRA ANTES MENCIONADA SE OBSERVA UNA FIGURA DE FANTASÍA DE FORMA DE CORAZÓN, DE TRAZO GRUESO, CON BORDE COLOR NEGRO Y FONDO BLANCO. EN LA PARTE INFERIOR DEL CORAZÓN SE OBSERVA UNA LÍNEA CURVA DE TRAZO GRUESO Y COLOR NEGRO. SE REIVINDICA EL CONJUNTO ANTERIORMENTE DESCRITO Y LOS COLORES ANTES MENCIONADOS.

TRAMITANTE: RAFAEL ERNESTO ORTIN PEROZO - MANUEL POLANCO FERNANDEZ - MARIA AUXILIADORA JURADO INFANTE - LUIS ALEJANDRO HENRIQUEZ - ANNET ANGULO CELIS - GUILLERMO ALBERTO LOPEZ ZAMBRANO



Insc. 2024-002671 del 22 DE MARZO DE 2024

NOMBRE DE LA MARCA: ARCORP XPRESS

SOLICITADA POR: SISTEMAS TECNOLOGICOS ARCORP, C.A Domicilio: CARACAS. DTT CAPITAL País: VENEZUELA

EN CLASE: 35

DESCRIPCIÓN DE ETIQUETA: CONSISTE EN UNA ETIQUETA FONDO BLANCO, EN LA PARTE IZQUIERDA 2 FIGURAS EN FORMA DE FLECHAS UNA FRENTE A LA OTRA DE COLOR NARANJA, DEL LADO DERECHO SUPERIOR LA FRASE ARCORP, LAS LETRAS A Y R DE COLOR NARANJA Y CORP COLOR GRIS EN LETRAS CARACTERISTICAS, DEBAJO DE LA FRASE ARCORP ESTA EL TÉRMINO XPRESS DE COLOR GRIS QUE NO TIENE TRADUCCION, ELABORADO EN LETRAS CARACTERISTICAS DE TRAZO DELGADO. NO SE REIVINDICAN LAS EXPRESIONES QUE SE CONSIDEREN GENERICAS.

TRAMITANTE: BENITEZ ESTRAÑO TULIA



Insc. 2024-002727 del 25 DE MARZO DE 2024

NOMBRE DE LA MARCA: DAY HOSPITAL

SOLICITADA POR: JULIO CESAR GALANTE D HOY Domicilio: LECHERIAS - EDO. ANZOATEGUI País: VENEZUELA



EN CLASE: 45

DESCRIPCIÓN DE ETIQUETA: LA ETIQUETA DE DAY HOSPITAL VIENE DADA POR LAS PALABRAS DAY Y HOSPITAL ESCRITAS EN MAYUSCULA EN COLOR VERDE OSCURO, EN LETRAS TIPO SCRIPT Y DE TRAZO GRUESO. SOBRE ESAS DOS PALABRAS, SE OBSERVA UNA FIGURA QUE ASEMEJA DOS FLECHAS FLUYENDO HACIA ARRIBA EN SENTIDO DIAGONAL EN COLOR VERDE OSCURO TAMBIEN Y OTRA FIGURA EN FORMA DE FLECHA QUE VIENE COMO BAJANDO Y ENTRANDO A UNIRSE CON LAS DOS FLECHAS YA DESCRITAS, ESTA FIGURA EN FORMA DE FLECHA QUE VIENE BAJANDO, ESTA REALIZADA EN COLOR VERDE CLARO Y POSEE UN CIRCULO BLANCO DENTRO DE ELLA, Y UN TRIANGULO EN EL CENTRO DE COLOR VERDE. SE INDICA QUE LA TRADUCCION DE AMBAS PÁLABRAS AL CASTELLANO ES ASI: DAY SIGNIFICA DIA Y HOSPITAL SIGNIFICA HOSPITAL. SE REIVINDICA EL CONJUNTO DESCRITO

TRAMITANTE: JULIO CESAR GARANTE D HOY

Insc. 2024-002728 del 25 DE MARZO DE 2024

NOMBRE DE LA MARCA: DAY HOSPITAL

SOLICITADA POR: JULIO CESAR GALANTE D HOY Domicilio: LECHERIAS - EDO. ANZOATEGUI
País: VENEZUELA

EN CLASE: 36

DESCRIPCIÓN DE ETIQUETA: LA ETIQUETA DE DAY HOSPITAL VIENE DADA POR LAS PALABRAS DAY Y HOSPITAL ESCRITAS EN MAYUSCULA EN COLOR VERDE OSCURO, EN LETRAS TIPO SCRIPT Y DE TRAZO GRUESO. SOBRE ESAS DOS PALABRAS, SE OBSERVA UNA FIGURA QUE ASEMEJA DOS FLECHAS FLUYENDO HACIA ARRIBA EN SENTIDO DIAGONAL EN COLOR VERDE OSCURO TAMBIEN Y OTRA FIGURA EN FORMA DE FLECHA QUE VIENE COMO BAJANDO Y ENTRANDO A UNIRSE CON LAS DOS FLECHAS YA DESCRITAS, ESTA FIGURA EN FORMA DE FLECHA QUE VIENE BAJANDO, ESTA REALIZADA EN COLOR VERDE CLARO Y POSEE UN CIRCULO BLANCO DENTRO DE ELLA, Y UN TRIANGULO EN EL CENTRO DE COLOR VERDE. SE INDICA QUE LA TRADUCCION DE AMBAS PÁLABRAS AL CASTELLANO ES ASI: DAY SIGNIFICA DIA Y HOSPITAL SIGNIFICA HOSPITAL. SE REIVINDICA EL CONJUNTO DESCRITO

TRAMITANTE: JULIO CESAR GARANTE D HOY



Insc. 2024-002912 del 02 DE ABRIL DE 2024

SOLICITADA POR: FORMACION GERENCIAL 360, C.A Domicilio: AV UNIVERSIDAD EDIFICIO CENTRO PARQUE CARABOBO PISO 10 OF 1005 URBANIZACION PARQUE CARABOBO CARACAS DISTRITO CAPITAL ZONA POSTAL 1010 País: VENEZUELA

EGCI ESCUELA DE GERENCIA

EN CLASE: 41

TRAMITANTE: OLIVERO SANCHEZ MARIA GABRIELA

Insc. 2024-002913 del 02 DE ABRIL DE 2024

SOLICITADA POR: FORMACION GERENCIAL 360, C.A Domicilio: AV UNIVERSIDAD EDIFICIO CENTRO PARQUE CARABOBO PISO 10 OF 1005 URBANIZACION PARQUE CARABOBO CARACAS DISTRITO CAPITAL ZONA POSTAL 1010 País: VENEZUELA



EN CLASE: 41

DESCRIPCIÓN DE ETIQUETA: EL LOGO SE COMPONE DE LAS LETRAS EGCI DISPUESTAS EN UN ESTILO CLASICO, LAS LETRAS ESTAN EN COLOR BLANCO SOBRE UN CUADRADO AZUL, CON LAS LETRAS EG UBICADAS EN LA PARTE SUPERIOR Y LAS LETRAS CI EN LA PARTE INFERIOR, UNA LINEA SUTIL SEPARA LAS LETRAS DE LAS PALABRAS, DEL LADO DERECHO SE UBICA LA PALABRA ESCUELA DE GERENCIA EN COLOR AZUL, CON LA PALABRA "ESCUELA DE" EN LA PARTE SUPERIOR Y LA PALABRA "GERENCIA" EN LA PARTE INFERIOR

TRAMITANTE: OLIVERO SANCHEZ MARIA GABRIELA

Insc. 2024-003287 del 12 DE ABRIL DE 2024

NOMBRE DE LA MARCA: PARADISO.

SOLICITADA POR: PARADISO BORN, S.L. Domicilio: Carrer de Rere Palau 4, Barcelona, 08003, España. País: ESPAÑA

EN CLASE: 43

DESCRIPCIÓN DE ETIQUETA: EL SIGNO QUE SE PRESENTA A CONTINUACIÓN SE ENCUENTRA CONFORMADO POR LA PALABRA DE FANTASÍA «PARADISO», LA CUAL, NO POSEE TRADUCCIÓN ALGUNA AL IDIOMA CASTELLANO NI TIENE UN SIGNIFICADO ESPECÍFICO Y, EN SU CONJUNTO, NO TIENE NINGÚN SIGNIFICADO EN EL COMERCIO O LA INDUSTRIA PERTINENTE O APLICADA A LOS PRODUCTOS ENUMERADOS EN LA SOLICITUD. LA PALABRA SE ENCUENTRA ESCRITA EN LETRAS MAYÚSCULAS, DE MOLDE, DE COLOR NEGRO, DE TRAZOS GRUESOS, CON UNA TIPOGRAFÍA ESPECIAL, POSICIONADA DE FORMA HORIZONTAL, SOBRE UN FONDO DE COLOR BLANCO. AL FINAL DE LA PALABRA, SE APRECIA UN PUNTO DE COLOR NEGRO Y TRAZOS GRUESOS. SE REIVINDICA EL CONJUNTO DESCRITO EN SU TOTALIDAD SIN REIVINDICAR NINGÚN ELEMENTO QUE PUEDA SER CONSIDERADO GENÉRICO O DESCRIPTIVO EN LA CLASE SOLICITADA.

TRAMITANTE: LUIS MANUEL RUIZ TORRES - ISABEL MANRIQUE ROJAS - LLANES FERNANDEZ NATHALIE ALEJANDRA

PARADISO.

Insc. 2024-003542 del 22 DE ABRIL DE 2024

NOMBRE DE LA MARCA: PIOPAPA

SOLICITADA POR: MORA VANEGAS, YBIS SOLVEIRA Domicilio: Calle principal de Reperto Lugo, Edf 7 piso 5 apt 03, conjunto residencial Simon Bolivar, Caracas, Dto. Capital. País: VENEZUELA

EN CLASE: 43

DESCRIPCIÓN DE ETIQUETA: IMAGEN EN CARICATURA DE UN POLLO COLOR AMARILLO HUMANIZADO CON VESTIMENTA DE MESONERO, QUE CONSISTE EN UNA CAMISA DE COLOR BLANCA DE CUELLO DURO CON UN VISIBLE BOTÓN DE COLOR NEGRO EN FORMA DE DIAMANTE Y OTRO AL CUAL SOLO SE LE APRECIA UNA DE SUS PUNTAS Y UN CORBATÍN DE COLOR NEGRO EN EL CUELLO. SU ROSTRO SONRIENTE CON EL PICO DE COLOR ANARANJADO ABIERTO APRECIÁNDOSE LA LENGUA COLOR CARNE, MEJILLAS SONROJADAS, OJOS GRANDES DE COLOR NEGRO MIRANDO HACIA EL NORESTE, PEQUEÑAS CEJAS DE COLOR NEGRO, COPETE COLOR OCRE EN DOS TONOS CON BORDE SUPERIOR EN COLOR NEGRO. AL LADO IZQUIERDO DE ÉL, UNA PAPA DE PIEL COLOR MARRÓN CLARO, TAMBIÉN HUMANIZADA, VESTIDA CON UNIFORME DE CHEF QUE CONSISTE EN UNA CAMISA DE COLOR BLANCA CON DELINEADO EN COLOR NEGRO, SIN CUELLO, CON 2 VISIBLES BOTONES REDONDOS DE COLOR NEGRO



COMBINADOS CON UN SOMBRERO DE COCINERO TAMBIÉN DE COLOR BLANCO DELINEADO EN NEGRO. DE ROSTRO ALEGRE, EN LA BOCA SONRIENTE SE NOTA LA DENTADURA BLANCA Y LA LENGUA ROJA, SIN NARIZ, PERO CON LOS 2 ORIFICIOS, DE OJOS MARRONES GRANDES, LARGAS CEJAS NEGRAS CAÍDAS HACIA LOS LADOS Y AL IGUAL QUE EL POLLO VIENDO HACIA EL NORESTE. LOS DOS PERSONAJES, SUJETANDO CON SUS MANOS, ABANDERAN AL FRENTE UNA CINTA ONDULANTE DE COLOR MARRÓN MEDIO CON LA INSCRIPCIÓN QUE DISTINGUE LA MARCA "PIOPAPA", DONDE LA PRIMERA Y SEGUNDA LETRA "P" SON MAYÚSCULAS Y LA TERCERA "P" ES MINÚSCULA, ESTAS SON DE COLOR AMARILLO CON BORDE DE COLOR MARRÓN CLARO; LAS LETRAS "I", "O" Y LAS 2 LETRAS "A" SON MINÚSCULAS Y DE COLOR ANARANJADO CON BORDE AMARILLO. LAS LETRAS ANTES DESCRITAS HACEN SOMBRA EN LA CINTA ONDULADA. DE FONDO ESTA ESCENA SE ENMARCA EN UNA ESTRELLA DE 6 PUNTAS CON BORDE ANARANJADO Y EL COLOR DE SU FONDO ES DE COLORES AMARILLO Y NARANJA QUE VIENEN DESDE ATRÁS EN FORMA RADIANTE. Y YA PARA CERRAR, REIVINDICO LOS COLORES DESCRITOS.

TRAMITANTE: MORA VANEGAS, YBIS SOLVEIRA

Insc. 2024-003610 del 23 DE ABRIL DE 2024

NOMBRE DE LA MARCA: F FIESTAMAS

SOLICITADA POR: KUBBIES, INC. Domicilio: 21750 Hardy Oak Blvd Ste 102, San Antonio, 78258-4946, TX, Estados Unidos de América. País: ESTADOS UNIDOS DE AMÉRICA

EN CLASE: 35

DESCRIPCIÓN DE ETIQUETA: EL SIGNO QUE SE PRESENTA A CONTINUACIÓN SE ENCUENTRA CONFORMADO POR LA LETRA «F» Y LA PALABRA DE FANTASÍA «FIESTAMAS», LA CUAL, NO POSEE TRADUCCIÓN ALGUNA AL IDIOMA CASTELLANO NI TIENE UN SIGNIFICADO ESPECÍFICO Y, EN SU CONJUNTO, NO TIENE NINGÚN SIGNIFICADO EN EL COMERCIO O LA INDUSTRIA PERTINENTE O APLICADA A LOS PRODUCTOS ENUMERADOS EN LA SOLICITUD. LA LETRA «F» SE ENCUENTRA ESCRITA EN MAYÚSCULA, DE MOLDE, DE COLOR NEGRO, DE TRAZOS GRUESOS, CON UNA TIPOGRAFÍA ESPECIAL, POSICIONADA DE FORMA HORIZONTAL, EN LA PARTE SUPERIOR CENTRAL, SOBRE UN FONDO DE COLOR BLANCO. LA LETRA ESTÁ RODEADA DE CONFETI Y UN GLOBO, DE TRAZOS DE COLOR NEGRO. LA PALABRA «FIESTAMAS» SE ENCUENTRA ESCRITA EN LETRAS MAYÚSCULAS, DE MOLDE, DE COLOR NEGRO, DE TRAZOS GRUESOS, CON UNA TIPOGRAFÍA ESPECIAL, POSICIONADA DE FORMA HORIZONTAL, EN LA PARTE INFERIOR, SOBRE UN FONDO DE COLOR BLANCO. SE REIVINDICA EL CONJUNTO DESCRITO EN SU TOTALIDAD SIN REIVINDICAR NINGÚN ELEMENTO QUE PUEDA SER CONSIDERADO GENÉRICO O DESCRIPTIVO EN LA CLASE SOLICITADA.

TRAMITANTE: LUIS MANUEL RUIZ TORRES - ISABEL MANRIQUE ROJAS - LLANES FERNANDEZ NATHALIE ALEJANDRA



Insc. 2024-003625 del 23 DE ABRIL DE 2024

NOMBRE DE LA MARCA: DICTOP

SOLICITADA POR: DEPABLOS HERRERA DANIELA NATHALIA Domicilio: AV PRINCIPAL DE LA HACIENDA EDIF 14 PISO 06 APTO 602 SECTOR UD3 CARACAS DISTRITO CAPITAL 1020 País: VENEZUELA, DOOKIE BULLEN MIRIAN YAHAIRA Domicilio: AV LOS JABILLOS EDIF TORLONIA PISO 3 URB LA FLORIDA CARACAS 1060 País: VENEZUELA



EN CLASE: 35

DESCRIPCIÓN DE ETIQUETA: CONSISTE EN UN LOGOTIPO EN FORMA HORIZONTAL, DÓNDE SE PRESENTA LA PALABRA (DICTOP) EN MINÚSCULA, LA CUAL ES UNA PALABRA DE FANTASÍA Y NO TIENE TRADUCCIÓN AL CASTELLANO. DICHA PALABRA CONTIENE LOS COLORES EN LAS LETRAS: (D) COLOR ROJO, (I) EN COLOR ROSADO, (C) COLOR MORADO, (T) COLOR AZUL TURQUESA, (O) COLOR VERDE Y (P) COLOR AMARILLO, FORMANDO EN TOTAL LA PALABRA (DICTOP). TODO EL CONJUNTO DESCRITO ESTÁ EN FONDO COLOR BLANCO OSTRA. SE REIVINDICA TODO SU CONTENIDO, EXCEPTUANDO LOS TÉRMINOS GENÉRICOS.

TRAMITANTE: DEPABLOS HERRERA DANIELA NATHALIA

Insc. 2024-003707 del 25 DE ABRIL DE 2024

NOMBRE DE LA MARCA: MUNDO GIFT CARD

SOLICITADA POR: CHINEA LEON JUAN MANUEL ISMAEL Domicilio: CALLE LOS NISPEROS, CASA N° 1, SECTOR MEDINA ANGARITA, CIUDAD BOLIVAR, ESTADO BOLIVAR País: VENEZUELA, ROOS DIDENCU DOUGLAS ALEXANDER Domicilio: AVENIDA UNIVERSIDAD, CASA NUMERO 11, CONJUNTO RESIDENCIAL VIAS GARDEN, MERIDA, ESTADO MERIDA País: VENEZUELA

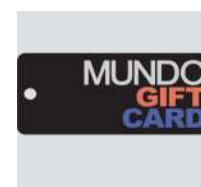

EN CLASE: 36

DESCRIPCIÓN DE ETIQUETA: EN LA ETIQUETA SE OBSERVA EL CONJUNTO DENOMINATIVO "MUNDO GIFT CARD". EN LA PARTE SUPERIOR, SE APRECIA LA PALABRA "MUNDO" EN LETRAS MAYÚSCULAS, SEMI GRUESAS, GRANDES Y DE COLOR GRIS #DEE1E2, DEL TIPO ARIAL REGULAR. EN LA PARTE CENTRAL, SE APRECIA LA PALABRA "GIFT" (DEL INGLÉS: REGALO) EN LETRAS MAYÚSCULAS, GRUESAS, MEDIANAS Y DE COLOR SALMON (ROSA ANARANJADO) #F36F58, DEL TIPO ARIAL BLACK. EN LA PARTE INFERIOR, SE APRECIA LA PALABRA "CARD" (DEL INGLÉS: TARJETA) EN LETRAS MAYÚSCULAS, GRUESAS, MEDIANAS Y DE COLOR AZUL VIOLETA #5064AE, DEL TIPO ARIAL BLACK. TODO SE ENCUENTRA DENTRO DE UNA FIGURA DE COLOR NEGRO #231F20 QUE ASEMEJA SER UN "RECTÁNGULO CON BORDES SEMICIRCULARES" EN CUYO EXTREMO IZQUIERO CENTRAL HAY UN ORIFICIO CIRCULAR. SE REIVINDICA EL CONJUNTO ANTERIORMENTE DESCRITO Y LA COMBINACIÓN DE COLORES SEGÚN SE DESCRIBE.

TRAMITANTE: WALTER FEDERICO WENZEL LOSADA - WENZEL ALCALA JUAN ELIAS

Insc. 2024-003715 del 25 DE ABRIL DE 2024

NOMBRE DE LA MARCA: K

SOLICITADA POR: Cargotec Sweden Aktiebolag Domicilio: Box 1133, Kronborgsgränd 23, 16422 Kista País: SUECIA



EN CLASE: 37

DESCRIPCIÓN DE ETIQUETA: LA MARCA CONSISTE EN UNA LETRA K COMPUESTA POR LA FIGURA DE DOS TRAZOS GRUESOS CURVOS DISPUESTOS EN FORMA CONVEXA Y CÓNCAVA DE COLOR ROJO. LA FIGURA DESCRITA SE INSERTA SOBRE UN FONDO BLANCO. LO ESENCIAL DE LA MARCA LO CONSTITUYE EL CONJUNTO DESCRITO. SE REIVINDICAN LOS COLORES ROJO Y BLANCO.

TRAMITANTE: GONZALEZ ZAMBRANO ARNALDO A. - NILDA DE GONZALEZ

Insc. 2024-003716 del 25 DE ABRIL DE 2024**NOMBRE DE LA MARCA:** K**SOLICITADA POR:** Cargotec Sweden Aktiebolag Domicilio: Box 1133, Kronborgsgränd 23, 16422 Kista
País: SUECIA**EN CLASE:** 42**DESCRIPCIÓN DE ETIQUETA:** LA MARCA CONSISTE EN UNA LETRA K COMPUESTA POR LA FIGURA DE DOS TRAZOS GRUESOS CURVOS DISPUESTOS EN FORMA CONVEXA Y CÓNCAVA DE COLOR ROJO. LA FIGURA DESCRITA SE INSERTA SOBRE UN FONDO BLANCO. LO ESENCIAL DE LA MARCA LO CONSTITUYE EL CONJUNTO DESCRITO. SE REIVINDICAN LOS COLORES ROJO Y BLANCO.**TRAMITANTE:** GONZALEZ ZAMBRANO ARNALDO A. - NILDA DE GONZALEZ**Insc. 2024-003937 del 30 DE ABRIL DE 2024****SOLICITADA POR:** VERTIV GROUP CORPORATION Domicilio: 505 N. Cleveland Avenue, Westerville, Ohio 43082 País: ESTADOS UNIDOS DE AMÉRICA**EN CLASE:** 37**TRAMITANTE:** GONZALEZ YANES, SEBASTIAN - ANDRES RIVERO BARALT**KEEP IT HUMMING****Insc. 2024-003938 del 30 DE ABRIL DE 2024****SOLICITADA POR:** VERTIV GROUP CORPORATION Domicilio: 505 N. Cleveland Avenue, Westerville, Ohio 43082 País: ESTADOS UNIDOS DE AMÉRICA**EN CLASE:** 40**TRAMITANTE:** GONZALEZ YANES, SEBASTIAN - ANDRES RIVERO BARALT**KEEP IT HUMMING****Insc. 2024-003939 del 30 DE ABRIL DE 2024****SOLICITADA POR:** VERTIV GROUP CORPORATION Domicilio: 505 N. Cleveland Avenue, Westerville, Ohio 43082 País: ESTADOS UNIDOS DE AMÉRICA**EN CLASE:** 41**TRAMITANTE:** GONZALEZ YANES, SEBASTIAN - ANDRES RIVERO BARALT**KEEP IT HUMMING****Insc. 2024-003940 del 30 DE ABRIL DE 2024****SOLICITADA POR:** VERTIV GROUP CORPORATION Domicilio: 505 N. Cleveland Avenue, Westerville, Ohio 43082 País: ESTADOS UNIDOS DE AMÉRICA**EN CLASE:** 42**TRAMITANTE:** GONZALEZ YANES, SEBASTIAN - ANDRES RIVERO BARALT**KEEP IT HUMMING****Insc. 2024-003950 del 02 DE MAYO DE 2024****SOLICITADA POR:** INVERSIONES ADC MEDIA 94, C.A Domicilio: Av Arturo Michelena Calle Pedro Maria Morantes Edif Residencias Comarca III Piso Planta Baja Apt 2 Urb Santa Monica Caracas Distritocapital zona postal 1071 País: VENEZUELA**EN CLASE:** 42**TRAMITANTE:** CABRERA MORANTE ALBERT DABRIEL**ELEVA**

Insc. 2024-004120 del 07 DE MAYO DE 2024

SOLICITADA POR: LUXOTTICA GROUP S.P.A. Domicilio: PIAZZALE CADORNA 3 MILANO, 20123
ITALY País: ITALIA

IN TUNE WITH LIFE**EN CLASE:** 35

TRAMITANTE: MOREAU AYMARD JACQUELINE J. - GONZALEZ BENOIT ANA CAROLINA - GARCIA
BARRETO YISMAR - BARRIOS MARIA FERNANDA

Insc. 2024-004121 del 07 DE MAYO DE 2024

SOLICITADA POR: LUXOTTICA GROUP S.P.A. Domicilio: PIAZZALE CADORNA 3 MILANO, 20123
ITALY País: ITALIA

IN TUNE WITH LIFE**EN CLASE:** 42

TRAMITANTE: MOREAU AYMARD JACQUELINE J. - GONZALEZ BENOIT ANA CAROLINA - GARCIA
BARRETO YISMAR - BARRIOS MARIA FERNANDA

Insc. 2024-004122 del 07 DE MAYO DE 2024

SOLICITADA POR: LUXOTTICA GROUP S.P.A. Domicilio: PIAZZALE CADORNA 3 MILANO, 20123
ITALY País: ITALIA

IN TUNE WITH LIFE**EN CLASE:** 44

TRAMITANTE: MOREAU AYMARD JACQUELINE J. - GONZALEZ BENOIT ANA CAROLINA - GARCIA
BARRETO YISMAR - BARRIOS MARIA FERNANDA

Insc. 2024-004135 del 08 DE MAYO DE 2024**NOMBRE DE LA MARCA:** SEPRINCA

SOLICITADA POR: SERVICIOS DE SEGURIDAD Y PROTECCION INTEGRAL CARACAS SEPRINCA
C.A. Domicilio: CALLE QUITO CON ASUNCION EDIF VIZCAYA PISO 4 OF A-4 URB LOS CAOBOS
CARACAS DISTRITO CAPITAL. País: VENEZUELA

EN CLASE: 45

DESCRIPCIÓN DE ETIQUETA: IMAGOTIPO COMPUESTO POR UN FONDO DE COLOR BLANCO, DONDE SE OBSERVA EN SU PARTE SUPERIOR CENTRAL LAS LETRAS MAYUSCULAS Y DE GRAFIA TIPO MOLDE "S", "E", "P", "R", "I", "N", "C", "A" Y "A" FORMANDO ASI LA PALABRA "SEPRINCA" DE COLOR AZUL OSCURO Y GROSOR MEDIO. SEGUIDAMENTE EN SU PARTE INFERIOR Y UBICANDOSE DE MANERA CENTRAL SE ENCUENTRA UNA ESPECIE DE PIEZA HERALDICA DE COLOR AZUL OSCURO QUE CONTIENE EN SU INTERIOR UNA IMAGEN ABSTRACTA QUE ASEMEJA SER EL ROTRO DE UN LEÓN DE COLOR AMARILLO. SE REIVINDICAN LOS COLORES DESCRITOS EN EL CONJUNTO, MÁS NO ASÍ LOS TÉRMINOS QUE PUEDAN CONSIDERARSE GÉNERICOS O DESCRIPTIVOS.

TRAMITANTE: FIGUEROA LOPEZ LUIS EDUARDO**Insc. 2024-004151 del 08 DE MAYO DE 2024****NOMBRE DE LA MARCA:** FARMASER

SOLICITADA POR: FARMAVALOR C.A. Domicilio: AV VENEZUELA EDIF TORRE LAMALETTO PISO
6 OF UNICA URB EL ROSAL CARACAS (CHACAO) MIRANDA País: VENEZUELA



EN CLASE: 44

DESCRIPCIÓN DE ETIQUETA: CONSISTE EN UNA ETIQUETA DE FONDO BLANCO PARA LA MARCA MIXTA FARMASER, DONDE SE APRECIA DE MANERA CENTRADA UN DISEÑO COMPUESTO POR DOS CUADROS. EL PRIMER CUADRO UBICADO DEL LADO DERECHO ES DE COLOR BLANCO Y SE LEE LA PALABRA FARMASER EN MAYÚSCULAS Y COLOR AZUL, FARMA ESCRITO EN LETRA MOLDE Y SER EN LETRA CORRIDA. EL SEGUNDO CUADRO ES DE COLOR AZUL CON DEGRADÉ EN VERTICAL Y EN EL CENTRO SE ENCUENTRA LA PALABRA FARMASER EN MAYÚSCULAS Y COLOR BLANCO; FARMA EN LETRA MOLDE Y SER EN LETRA CORRIDA. NO SE REIVINDICA LA PROTECCIÓN NI EXCLUSIVIDAD ALGUNA SOBRE LOS TÉRMINOS GENÉRICOS O DESCRIPTIVOS INDIVIDUALMENTE CONSIDERADOS. EN ESTE CASO, SE REQUIERE LA PROTECCIÓN DEL CONJUNTO TAL COMO SE OBSERVA DE LA DESCRIPCIÓN QUE ANTECEDE.

TRAMITANTE: ROSSINI MARTIN NICOLAS

Insc. 2024-004332 del 14 DE MAYO DE 2024

NOMBRE DE LA MARCA: ESFERA

SOLICITADA POR: AYAH ELECTRONICS C.A Domicilio: CTRA BIRUACA-ACHAGUAS LOCAL NRO SIN SECTOR RABANAL BIRUACA APURE ZONA POSTAL 7007 País: VENEZUELA



EN CLASE: 35

DESCRIPCIÓN DE ETIQUETA: CONSISTE EN LA REPRESENTACIÓN DE UN LOGOTIPO MARCARIO, LLAMADO ESFERA, EL CUAL ESTÁ COMPUESTO SOBRE UN FONDO COLOR BLANCO; EL NOMBRE ESFERA SE ENCUENTRA EN COLOR NEGRO, EN LETRA MAYÚSCULA, CENTRADAS EN RELACIÓN A LA COMPOSICIÓN DE LA IMAGEN, CON SU TIPOGRAFÍA TIPO PALO SECO; EN LA PARTE SUPERIOR UN CÍRCULO SECCIONADO EN SU PARTE INFERIOR, CENTRADO EN COLOR AZUL, DENTRO DE ESTE CORTE UN ROMBO CON SUS LADOS CÓNCAVO, CON UN ELEMENTO EN SU CENTRO QUE ES UNA ATRACCIÓN DE UN RAYO DE ENERGÍA, POR ENCIMA DE ESTE ROMBO Y EN EL CENTRO DEL CÍRCULO UNA HOJA EN COLOR VERDE; SU DISEÑO SIGNIFICA LA ENERGÍA ECOLÓGICA Y EL CUIDADO DE LA NATURALEZA EN EL MUNDO

TRAMITANTE: MOHANNAD SIJAA

Insc. 2024-004430 del 15 DE MAYO DE 2024

SOLICITADA POR: CONSORCIO JA-NA, C.A. Domicilio: CALLE 2, LOCAL PARCELA NRO 25, ZONA INDUSTRIAL PRUINCA, GUACARA, ESTADO CARABOBO. País: VENEZUELA

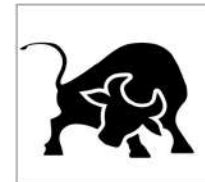

EN CLASE: 45

DESCRIPCIÓN DE ETIQUETA: LA IMAGEN ESTA REPRESENTADA POR UN ISOTIPO DE COLOR NEGRO, SE PUEDE OBSERVAR QUE SEMEJA SER LA SILUETA DE UN TORO EN COLOR NEGRO, SE PUEDE NOTAR QUE EL TORO PARECE ESTAR DE PIE CON LA CABEZA HACIA LA PARTE DE ABAJO.

TRAMITANTE: TORRES CASTRILLO HECDYS POEMA - FONSECA MOLINA ANA MARIA - OLAVE CASTRO CESAR ALFREDO

Insc. 2024-004451 del 16 DE MAYO DE 2024

NOMBRE DE LA MARCA: LOTERÍA DE HOY

SOLICITADA POR: TONY CHARBEL EL NEMER QUIJADA Domicilio: LECHERIA ESTADO ANZOATEGUI Res. LOS AZULEJOS País: VENEZUELA



EN CLASE: 35

DESCRIPCIÓN DE ETIQUETA: EN UN SIGNO DISTINTIVO MIXTO DONDE SE OBSERVA COMO FONDO DE LA ETIQUETA EL COLOR AZUL OSCURO, EN LA PARTE SUPERIOR CENTRAL OBSERVAMOS LAS PALABRA "LOTERÍA DE" CON LETRAS DE IMPRENTA "CALIBRI (BODY)" EN MAYÚSCULA DE COLOR BLANCO, DEBAJO DE LO ANTES DESCRITO, SE VISUALIZA EN GRAN TAMAÑO SE VISUALIZA LA PALABRA "HOY" COMO FONDO TRES RECTÁNGULO EN POSICIÓN VERTICAL UNO AL LADO DEL OTRO COMO FONDO EL COLOR AMARILLO TRES LETRAS INDIVIDUALMENTE DANDO LA SENSACIÓN DE QUE SE DESPLAZA DE ARRIBA HACIA ABAJO EN CADA CASILLAS DIFERENTES FORMANDO LA PALABRA "HOY", SE REIVINDICA LOS COLORES Y LAS PALABRAS "LOTERIA DE HOY" CÓMO CONJUNTO DE PALABRAS, SE REIVINDICA EL CONJUNTO DESCRITO CON LA EXACTITUD DE LOS COLORES Y CON INDEPENDENCIA DEL TAMAÑO, DE ACUERDO AL DISEÑO QUE SE ACOMPAÑA. NO SE REIVINDICAS LA LEYENDA O PALABRA INDIVIDUAL GENÉRICAS, ASÍ COMO PALABRAS ALUSIVAS AL PRODUCTO DE FORMA INDIVIDUAL.

TRAMITANTE: TONY CHARBEL EL NEMER QUIJADA

Insc. 2024-004808 del 28 DE MAYO DE 2024

SOLICITADA POR: TETHER OPERATIONS LIMITED Domicilio: ROAD TOWN, TÓRTOLA, ISLAS VÍRGENES BRITÁNICAS País: ISLAS VÍRGENES BRITÁNICAS

AUSDT

EN CLASE: 42

TRAMITANTE: GUILLERMO ALBERTO LOPEZ ZAMBRANO

Insc. 2024-004809 del 28 DE MAYO DE 2024

SOLICITADA POR: TETHER OPERATIONS LIMITED Domicilio: ROAD TOWN, TÓRTOLA, ISLAS VÍRGENES BRITÁNICAS País: ISLAS VÍRGENES BRITÁNICAS

AUSDT

EN CLASE: 36

TRAMITANTE: GUILLERMO ALBERTO LOPEZ ZAMBRANO

Insc. 2024-004811 del 28 DE MAYO DE 2024

SOLICITADA POR: TETHER OPERATIONS LIMITED Domicilio: ROAD TOWN, TÓRTOLA, ISLAS VÍRGENES BRITÁNICAS País: ISLAS VÍRGENES BRITÁNICAS

XAUT

EN CLASE: 42

TRAMITANTE: GUILLERMO ALBERTO LOPEZ ZAMBRANO

Insc. 2024-004812 del 28 DE MAYO DE 2024

SOLICITADA POR: TETHER OPERATIONS LIMITED Domicilio: ROAD TOWN, TÓRTOLA, ISLAS VÍRGENES BRITÁNICAS País: ISLAS VÍRGENES BRITÁNICAS

XAUT

EN CLASE: 36

TRAMITANTE: GUILLERMO ALBERTO LOPEZ ZAMBRANO

Insc. 2024-004814 del 28 DE MAYO DE 2024

SOLICITADA POR: TETHER OPERATIONS LIMITED Domicilio: ROAD TOWN, TÓRTOLA, ISLAS VÍRGENES BRITÁNICAS País: ISLAS VÍRGENES BRITÁNICAS

USDT

EN CLASE: 42

TRAMITANTE: GUILLERMO ALBERTO LOPEZ ZAMBRANO

Insc. 2024-004815 del 28 DE MAYO DE 2024

SOLICITADA POR: TETHER OPERATIONS LIMITED Domicilio: ROAD TOWN, TÓRTOLA, ISLAS VÍRGENES BRITÁNICAS País: ISLAS VÍRGENES BRITÁNICAS

USDT

EN CLASE: 36

TRAMITANTE: GUILLERMO ALBERTO LOPEZ ZAMBRANO

Insc. 2024-004817 del 28 DE MAYO DE 2024

NOMBRE DE LA MARCA: T

SOLICITADA POR: TETHER OPERATIONS LIMITED Domicilio: ROAD TOWN, TÓRTOLA, ISLAS VÍRGENES BRITÁNICAS País: ISLAS VÍRGENES BRITÁNICAS

EN CLASE: 42

DESCRIPCIÓN DE ETIQUETA: CONSISTE EN UN DISEÑO EN EL CUAL SE LEE 'T' (SIN TRADUCCIÓN) EN LETRA DE TRAZO GRUESO, MAYÚSCULA Y DE COLOR BLANCO; CON LA PARTICULARIDAD QUE AL TRAZO VERTICAL DE LA LETRA, LE FALTA UN SEGMENTO EN EL MEDIO. A AMBOS LADOS DEL TRAZO VERTICAL SUPERIOR DE LA LETRA 'T' SE OBSERVAN DOS TRAZOS CURVOS DE COLOR BLANCO, (EN LA PARTE MEDIA); EN EL TRAZO VERTICAL INFERIOR SE OBSERVAN IGUALES TRAZOS CURVOS (DE COLOR BLANCO), PERO ARQUEADOS EN EL SENTIDO CONTRARIO, LOS TRAZOS CURVOS EN EL SEGMENTO INFERIOR ESTÁN EN LA PARTE SUPERIOR. TODO EL CONJUNTO ANTES DESCRITO ESTÁ SOBRE UN PENTÁGONO DE COLOR NEGRO; CON LA PARTICULARIDAD QUE LOS VÉRTICES SON REDONDEADOS Y EL VÉRTICE MÁS AGUDO ESTÁ EN LA PARTE INFERIOR. SE REIVINDICA EL CONJUNTO ANTERIORMENTE DESCRITO Y LOS COLORES ANTES MENCIONADOS. NO SE REIVINDICA POR SEPARADO LOS TÉRMINOS GENÉRICOS, TALES COMO LA 'T', PERO SI EN SU CONJUNTO Y SEGÚN LO DISPUESTO EN LA IMAGEN.

TRAMITANTE: GUILLERMO ALBERTO LOPEZ ZAMBRANO

**Insc. 2024-004818 del 28 DE MAYO DE 2024**

NOMBRE DE LA MARCA: T

SOLICITADA POR: TETHER OPERATIONS LIMITED Domicilio: ROAD TOWN, TÓRTOLA, ISLAS VÍRGENES BRITÁNICAS País: ISLAS VÍRGENES BRITÁNICAS

EN CLASE: 36

DESCRIPCIÓN DE ETIQUETA: CONSISTE EN UN DISEÑO EN EL CUAL SE LEE 'T' (SIN TRADUCCIÓN) EN LETRA DE TRAZO GRUESO, MAYÚSCULA Y DE COLOR BLANCO; CON LA PARTICULARIDAD QUE AL TRAZO VERTICAL DE LA LETRA, LE FALTA UN SEGMENTO EN EL MEDIO. A AMBOS LADOS DEL TRAZO VERTICAL SUPERIOR DE LA LETRA 'T' SE OBSERVAN DOS TRAZOS CURVOS DE COLOR BLANCO, (EN LA PARTE MEDIA); EN EL TRAZO VERTICAL INFERIOR SE OBSERVAN IGUALES TRAZOS CURVOS (DE COLOR BLANCO), PERO ARQUEADOS EN EL SENTIDO CONTRARIO, LOS TRAZOS CURVOS EN EL SEGMENTO INFERIOR ESTÁN EN LA PARTE



SUPERIOR. TODO EL CONJUNTO ANTES DESCRITO ESTÁ SOBRE UN PENTÁGONO DE COLOR NEGRO; CON LA PARTICULARIDAD QUE LOS VÉRTICES SON REDONDEADOS Y EL VÉRTICE MÁS AGUDO ESTÁ EN LA PARTE INFERIOR. SE REIVINDICA EL CONJUNTO ANTERIORMENTE DESCRITO Y LOS COLORES ANTES MENCIONADOS. NO SE REIVINDICA POR SEPARADO LOS TÉRMINOS GENÉRICOS, TALES COMO LA 'T', PERO SI EN SU CONJUNTO Y SEGÚN LO DISPUESTO EN LA IMAGEN.

TRAMITANTE: GUILLERMO ALBERTO LOPEZ ZAMBRANO

Insc. 2024-004820 del 28 DE MAYO DE 2024

SOLICITADA POR: TETHER OPERATIONS LIMITED Domicilio: ROAD TOWN, TÓRTOLA, ISLAS VÍRGENES BRITÁNICAS País: ISLAS VÍRGENES BRITÁNICAS

TETHER

EN CLASE: 42

TRAMITANTE: GUILLERMO ALBERTO LOPEZ ZAMBRANO

Insc. 2024-004821 del 28 DE MAYO DE 2024

SOLICITADA POR: TETHER OPERATIONS LIMITED Domicilio: ROAD TOWN, TÓRTOLA, ISLAS VÍRGENES BRITÁNICAS País: ISLAS VÍRGENES BRITÁNICAS

TETHER

EN CLASE: 36

TRAMITANTE: GUILLERMO ALBERTO LOPEZ ZAMBRANO

Insc. 2024-004823 del 28 DE MAYO DE 2024

SOLICITADA POR: INNOVEN BY SQUAREONE, LLC Domicilio: MIAMI, FLORIDA, ESTADOS UNIDOS DE AMÉRICA País: ESTADOS UNIDOS DE AMÉRICA

INNOVEN

EN CLASE: 35

TRAMITANTE: RAFAEL ERNESTO ORTIN PEROZO - MANUEL POLANCO FERNANDEZ - MARIA AUXILIADORA JURADO INFANTE - LUIS ALEJANDRO HENRIQUEZ - ANNET ANGULO CELIS - GUILLERMO ALBERTO LOPEZ ZAMBRANO

Insc. 2024-004861 del 29 DE MAYO DE 2024

NOMBRE DE LA MARCA: CB

SOLICITADA POR: MIREYA DAFNE BLAVIA DE CISNEROS Domicilio: CALLE FINAL PANORAMA, EDIFICIO RESIDENCIAS BOSQUE DE ORO, PISO PH, APTO TORRE B, PH D, URBANIZACION SAN ROMAN, BARUTA CARACAS País: VENEZUELA

CB

EN CLASE: 35

DESCRIPCIÓN DE ETIQUETA: CONSISTE EN UN DISEÑO EN EL CUAL SE LEE "CEBE", EN LETRAS DE TRAZOS GRUESOS, MAYUSCULAS Y DE COLOR NEGRO. LA LETRA "C" COMPLETA Y LA LETRA "B" SUPERPUESTA A LA C, EN SENTIDO HORIZONTAL.

TRAMITANTE: NIEVES SOLEDAD OCHOA VARELA

Insc. 2024-004862 del 29 DE MAYO DE 2024

NOMBRE DE LA MARCA: EMPRISEG CA

SOLICITADA POR: EMPRISEG C.A. Domicilio: CALLE AYACUCHO CASA NRO 53 SECTOR EL DEPORTIVO SAN JUAN DE LOS MORROS EDO GUARICO País: VENEZUELA

EMPRISEG

EN CLASE: 45

DESCRIPCIÓN DE ETIQUETA: LA DESCRIPCIÓN DE ETIQUETA QUEDA DE LA SIGUIENTE MANERA: LOGO COMPUESTO POR DOS IMÁGENES: UN CANDADO COLOR NEGRO Y BORDE COLOR AMARILLO CREPUSCULO, DENTRO DEL CANDADO UNA LETRA E EN COLOR BLANCO, DEBAJO DEL CANDADO UNA LLAVE COLOR NEGRO Y BORDE COLOR AMARILLO CREPUSCULO. AL LADO DERECHO DE LAS IMÁGENES SE LEE EMPRISEG EN COLOR NEGRO, LOS ELEMENTOS GENERICOS Y DESCRIPTIVOS QUE SE ENCUENTRAN DENTRO DE LA MISMA NO SE REIVINDICAN.

TRAMITANTE: ESCALONA DIAZ NELSON ISRAEL

Insc. 2024-004867 del 29 DE MAYO DE 2024

SOLICITADA POR: EL CHARANI AL HAJARI AIMAN Domicilio: CALLE CANTAURA, C/C ANDRES BELLO, EDIF LANZA, PISO 1, APT 1-A, SECTOR CANDELARIA, VALENCIA, ESTADO CARABOBO.

País: VENEZUELA

KITCHEN BOSS

EN CLASE: 45

TRAMITANTE: FALCO LOPEZ ALEXANDRA CAROLINA

Insc. 2024-004875 del 29 DE MAYO DE 2024

SOLICITADA POR: INVERSIONES PLATCO, C.A. Domicilio: Av. Vollmer con Av. Este 0, Edf. Centro Financiero Provincial, piso 15 Ofc. 15. Urb. San Bernardino, Caracas. País: VENEZUELA

PLATCO POS

EN CLASE: 36

TRAMITANTE: ELIAS, LUIS FRANCISCO

Insc. 2024-005111 del 05 DE JUNIO DE 2024

NOMBRE DE LA MARCA: L'PRADO

SOLICITADA POR: PROCESADORA DE ALIMENTOS RIO DE ORO, C.A. Domicilio: CARACAS - VENEZUELA País: VENEZUELA

EN CLASE: 35

DESCRIPCIÓN DE ETIQUETA: SE OBSERVA LA EXPRESIÓN "L'PRADO EN LETRAS ESTILO CURSIVAS" DELINEADAS LAS LETRAS CON UN COLOR AZUL OSCURO, Y FONDO BLANCO CON UNA ESPECIE DE SOMBRADO GRIS AZULADO, EN LA PARTE INTERIOR SE OBSERVA UNA LINEA DE FORMA HORIZONTAL ESTILO TRAZADO DELINEADO DE COLOR AZUL OSCURO Y FONDO GRIS AZULADO CLARO. EN LA PARTE CENTRAL DE LA PALABRA SE OBSERVA UNA DOBLE CIRCUNFERENCIA CONSTITUIDA DE UNA FRANJA O ANILLO DE COLOR GRIS AZULADO CLARO Y UNA CIRCUNFERENCIA CENTRAL DE FONDO AZUL INDIGO.

TRAMITANTE: TITO MENDEZ SUAREZ



Insc. 2024-005120 del 05 DE JUNIO DE 2024

NOMBRE DE LA MARCA: LERO LERO

SOLICITADA POR: DREAMBOX PRODUCTIONS, S.A. DE C.V. Domicilio: BOULEVARD ADOLFO RUIZ CORTINES NUM. EXT. 3720 NUM. INT. TORRE 1, PISO 6, OFICINA 1, JARDINES DEL PEDREGAL, ALVARO OBREGÓN, CIUDAD DE MÉXICO, C.P. 01900, MÉXICO País: MÉXICO



EN CLASE: 41

DESCRIPCIÓN DE ETIQUETA: EL DISEÑO DE LA MARCA ESTÁ CONFORMADO POR UNA FIGURA CIRCULAR LA CUAL ESTÁ COMPUESTA POR CAPAS DE GROSOR MEDIO DE DIFERENTES TONALIDADES DE COLOR GRIS. EN EL CENTRO DE LA MENCIONADA FIGURA CIRCULAR SE OBSERVA OTRA FIGURA CIRCULAR DE MENOR DIÁMETRO EN COLOR GRIS CLARO DENTRO DE LA CUAL SE PUEDE OBSERVAR EL VOCABLO DE FANTASÍA "LERO" REPETIDO EN DOS NIVELES, CUYAS LETRAS SOBRESALEN LIGERAMENTE DE LA SEGUNDA FIGURA CIRCULAR SOBREPONIÉNDOSE EN LA PRIMERA. EN UN NIVEL SUPERIOR PUEDE OBSERVARSE DICHO TÉRMINO PLASMADO EN UNA GRAFÍA ESPECIAL CARACTERÍSTICA, EN LETRAS MAYÚSCULAS Y CADA UNA EN UNA TONALIDAD DIFERENTE DE COLOR GRIS. LA LETRA "O" DE DICHO VOCABLO ESTÁ REPRESENTADA POR UNA FIGURA ESPIRAL IGUALMENTE EN COLOR GRIS. EN UN SEGUNDO NIVEL, EL TÉRMINO MENCIONADO "LERO" SE OBSERVA PLASMADO IGUALMENTE EN UNA GRAFÍA ESPECIAL CARACTERÍSTICA Y CADA UNA DE SUS LETRAS EN UNA TONALIDAD DIFERENTE DE COLOR GRIS. EN DICHO NIVEL PUEDE APRECIARSE QUE LA LETRA "L" SE VE REPRESENTADA POR UNA FIGURA IRREGULAR QUE SE ASEMEJA A LA IMAGEN CARICATURESCA DE UNA PIERNA DELGADA CON UNA BOTA, MIENTRAS QUE LA LETRA "E" SE OBSERVA EN UNA GRAFÍA DIFERENTE AL RESTO DEL CONJUNTO, EN LETRA MINÚSCULA Y EN SU INTERIOR SE APRECIAN UNA SERIE DE FRANJAS VERTICALES DE GROSOR FINO Y COLOR GRIS OSCURO. SOBRE TODO EL CONJUNTO PUEDEN APRECIARSE FIGURAS CIRCULARES DE DIFERENTES TAMAÑOS Y EN DIFERENTES TONALIDADES DE COLOR GRIS QUE SE ASEMEJAN A LA IMAGEN CARICATURESCA DE BURBUJAS. SE REIVINDICA EL CONJUNTO DESCRITO.

TRAMITANTE: AYALA CHERUBINI BEATRIZ CAROLINA - LINARES ALLOCA MARLIN ENEIDA - ANA E. HERNANDEZ ROMERO - NAVA HERNANDEZ SAMANTHA ELIBETH - VILERA BOLAÑO GUSTAVO ANDRES

Insc. 2024-005123 del 05 DE JUNIO DE 2024

NOMBRE DE LA MARCA: MEDICTEM SALUD

SOLICITADA POR: CORPORACION MEDIC TEM SALUD CA Domicilio: AV PICHINCHA EDIF EL ROSAL CHACAO MIRANDA País: VENEZUELA

EN CLASE: 44

DESCRIPCIÓN DE ETIQUETA: EL FONEMA MEDICTEM SALUD ESTÁ COMPUESTO POR LA COMBINACIÓN DE LAS PALABRAS MEDIC QUE SE DERIVA DE LA PALABRA EN ESPAÑOL MÉDICO, TEM DEL PORTUGUÉS TENER Y LA PALABRA EN ESPAÑOL SALUD, PARA CONFORMAR LA COMPOSICIÓN FONÉTICA, MEDICTEM SALUD, PRECISANDO QUE NO SE REIVINDICA EL FONEMA GENÉRICO SALUD. LA GRÁFICA SE COMPONE DE UTILIZAR EL FONEMA MEDICTEM SOBRE UN FONDO BLANCO EN LA PARTE SUPERIOR, UTILIZANDO LA TIPOGRAFIA CANDU, EN COLOR BASE NEGRO (0/0/0), LA LETRA "T" EN COLOR AZUL 085BBF (R8 G91 B191), DICHA T TIENE EL DETALLE QUE ESTÁ UN POCO MÁS ALTA QUE EL RESTO DE LAS LETRAS Y ADEMÁS, LA LINEA SUPERIOR SE EXTIENDE HACIA LA DERECHA Y QUEDA ENCIMA DE LAS LETRAS "EM", EN EL MISMO TONO AZUL, SOBRE LA LETRA "M" SE EVIDENCIA UN ASTERISCO CON UN BORDE BLANCO QUE A SU VEZ ESTA BORDADO POR EL AZUL. EN LA PARTE INFERIOR DE LA COMPOSICIÓN, LA PALABRA SALUD, EN UN TAMAÑO LIGERAMENTE MÁS PEQUEÑO QUE MEDICTEM, PARA ESTE FONEMA (SALUD) SE USÓ LA TIPOGRAFIA GADUGI, EN TONO ROJO F00000 (1240 GO BO) Y UTILIZANDO LOS EXTREMOS INFERIORES DE LA LETRA "A" SE DERIVA EN TONO ROJO ACLARADO FFC2C7 (R255 G194 B199) UN ELEMENTO QUE SIMBOLIZA LAS



LECTURAS DE ELECTROCARDIOGRAMA, QUE SE DESPRENDE DE LAS PUNTAS INFERIORES DE LA LETRA A Y LIMITA CON LAS LETRAS S Y L.

TRAMITANTE: ORTEGA LOPEZ ORIANA VALENTINA

Insc. 2024-005130 del 05 DE JUNIO DE 2024

SOLICITADA POR: REALTY INTERNATIONAL LLC Domicilio: 16192 COASTAL HIGHWAY, LEWES, DELAWARE 19958, COUNTY OF SUSSEX. País: ESTADOS UNIDOS DE AMÉRICA



EN CLASE: 35

DESCRIPCIÓN DE ETIQUETA: CONSISTE EN UN DISEÑO CUADRADO DE COLOR AZUL, EN EL CUAL SE OBSERVA UN CONJUNTO DE CUATRO FIGURAS, COLOCADAS DE UNA MANERA QUE EN CONJUNTO SEMEJAN UN CUADRADO. EN LA ESQUINA SUPERIOR IZQUIERDA HAY UN CUADRADO SÓLIDO DE COLOR ROJO. DEL LADO DERECHO DEL CUADRADO ROJO SE OBSERVA UN RECTÁNGULO SÓLIDO (SENTIDO HORIZONTAL) DE COLOR BLANCO; MIENTRAS QUE EN SU PARTE INFERIOR SE OBSERVA UN RECTÁNGULO SÓLIDO (SENTIDO VERTICAL) DE COLOR BLANCO. DIAGONAL AL CUADRADO ROJO SE OBSERVAN DOS RECTÁNGULOS SÓLIDOS DE COLOR BLANCO, UNO EN SENTIDO VERTICAL Y EL OTRO EN SENTIDO HORIZONTAL; CON LA PARTICULARIDAD QUE EL HORIZONTAL SE UNE EN SU LADO SUPERIOR-DERECHO CON LA PARTE INFERIOR DEL VERTICAL. SE REIVINDICA EL CONJUNTO ANTERIORMENTE DESCRITO Y LOS COLORES ANTES MENCIONADOS.

TRAMITANTE: RAFAEL ERNESTO ORTIN PEROZO - MANUEL POLANCO FERNANDEZ - MARIA AUXILIADORA JURADO INFANTE - LUIS ALEJANDRO HENRIQUEZ - ANNET ANGULO CELIS - GUILLERMO ALBERTO LOPEZ ZAMBRANO

Insc. 2024-005249 del 10 DE JUNIO DE 2024

NOMBRE DE LA MARCA: FONDO NACIONAL PARA LA GESTIÓN INTEGRAL DE LAS AGUAS FONAGUAS

SOLICITADA POR: FONDO NACIONAL PARA LA GESTION INTEGRAL DE LAS AGUAS Domicilio: CARACAS-VENEZUELA País: VENEZUELA



EN CLASE: 45

DESCRIPCIÓN DE ETIQUETA: EL LOGOTIPO ETIQUETA SE ENCUENTRA EN UN FONDO BLANCO, EN PRIMER LUGAR, SE OBSERVA UNA CIRCUNFERENCIA DE COLOR AZUL COBALTO, DENTRO DE ESA CIRCUNFERENCIA SE TIENE SIETE (07) ELEMENTOS. EL PRIMER ELEMENTO ES UNA GOTA ESTILIZADA DE COLOR PREDOMINANTE AZUL EN ESCALA, (AZUL INDIGO, AZUL GRISÁCEO, AZUL ACERO) EN CAÍDA HACIA SEIS (06) LINEAS ONDULADAS. LAS PRIMERAS DOS (02) LINEAS ONDULADAS SON DE COLOR AZUL ACERO, LA TERCERA LINEA ES COLOR AZUL COBALTO, Y LAS DOS (02) LINEAS SON COLOR AZUL, Y LA ÚLTIMA ES DE COLOR AZUL OSCURO MAS GRUESA QUE LAS LÍNEAS ANTERIORES, ADEMÁS DE TENER UNA ONDULACIÓN MENOS PROMINENTE LAS LÍNEAS CREAN EL EFECTO VISUAL DE ESCALA DE COLOR Y MOVIMIENTO COMO AGUA. DEBAJO DE LA CIRCUNFERENCIA, SE ENCUENTRA LA PALABRA "FONAGUAS" EN MAYÚSCULA SOSTENIDA CON UNA TIPOGRAFÍA PERSONALIZADA SANS-SERIF DE COLOR AZUL MARINO. DEBAJO UNA LINEA ESTILIZADA SEMIONDULADA DE COLOR AZUL ACERO MÁS CLARO, SE ESCRIBE ABAJO EN TIPOGRAFIA SANS-SERIF EL NOMBRE COMPLETO DE LA INSTITUCIÓN "FONDO NACIONAL PARA LA GESTIÓN INTEGRAL DE LAS AGUAS EN COLOR AZUL ACERO CLARO EN CORRESPONDENCIA A EL SIGNIFICADO DE LAS SIGLAS QUE FORMAN LA NUEVA PALABRA "FONAGUAS" SE REIVINDICAN LOS COLORES ANTES DESCRITOS

TRAMITANTE: RODULFO OSWALDO SALAZAR ALBORNOZ

Insc. 2024-005262 del 10 DE JUNIO DE 2024**NOMBRE DE LA MARCA:** JUGABET**SOLICITADA POR:** BAILAMIA INVESTMENTS LTD. Domicilio: Anaptyxeos 6 Street, CY-3055, Limassol City, Cyprus País: CHIPRE**EN CLASE:** 41

DESCRIPCIÓN DE ETIQUETA: DISEÑO COMPUESTO POR DOS FORMAS GEOMÉTRICAS; LA PRIMERA DE ELLAS ES UN RECTÁNGULO INCLINADO HACIA LA DERECHA, DE FONDO AZUL OSCURO DENTRO DEL CUAL SE OBSERVA EN LA MITAD IZQUIERDA OTRO RECTÁNGULO CON INCLINACIÓN HACIA LA DERECHA Y EN COLOR VERDE; DENTRO DE ESTE SE ENCUENTRA LA PALABRA DE FANTASÍA JUGA EN LETRA MOLDE, MAYÚSCULAS Y EN COLOR AZUL OSCURO; EL LADO DERECHO Y SOBRE EL FONDO AZUL DENTRO DEL MISMO RECTÁNGULO, SE ENCUENTRA LA PALABRA BET, CUYA TRADUCCIÓN AL CASTELLANO ES APUESTA. DEL LADO DERECHO EN UN CUADRO CON INCLINACIÓN A LA DERECHA DE COLOR VERDE Y BORDE AZUL OSCURO, SE ENCUENTRA EL DIBUJO DE UN RAYO EN COLOR AZUL. SE REIVINDICA EL CONJUNTO DESCRITO. SE REIVINDICA EL TÉRMINO DE FANTASÍA JUGA. NO SE REIVINDICA EL TÉRMINO BET.

TRAMITANTE: GONZALEZ ESCOBAR CASTOR JOSE - ROSSINI MARTIN NICOLAS - NORBERTO APOLINAR YIBIRIN**Insc. 2024-005275 del 10 DE JUNIO DE 2024****NOMBRE DE LA MARCA:** SMART PHARMACY**SOLICITADA POR:** FRANCISCO ALEJANDRO SILVA HERNANDEZ Domicilio: Calle Juan Griego, sector, Santa Ana, Casa Nenusa. El Cafetal País: VENEZUELA**EN CLASE:** 42

DESCRIPCIÓN DE ETIQUETA: IMAGEN DE CAPSULA DE MEDICAMENTO, DISPUESTA VERTICALMENTE, COLOR VIOLETA, QUE CONTIENE EN SU INTERIOR, EN LA MITAD SUPERIOR, IMAGEN RELACIONADA CON COMPONENTE ELECTRONICO. LA CAPSULA SE ENCUENTRA DIVIDIDA POR LA MITAD Y TIENE EN EL EXTERIOR UNA IMAGEN A LA IZQUIERDA DE UN COMPONENTE ELECTRONICO DE CONEXION Y A LA DERECHA IMAGEN DE ONDAS CRECIENTES REFERIDAS A CONEXION INALAMBRICA O CONEXION WIFI. CUENTA CON LA PALABRA SMART PHARMACY (FARMACIA INTELIGENTE) SITUADA DEBAJO DE LA IMAGEN DE LA CAPSULA

TRAMITANTE: FRANCISCO ALEJANDRO SILVA HERNANDEZ**Insc. 2024-005355 del 12 DE JUNIO DE 2024****NOMBRE DE LA MARCA:** UNILAB**SOLICITADA POR:** UNILAB LABORATORIO CLINICO, C.A. Domicilio: Caracas, Venezuela. País: VENEZUELA**EN CLASE:** 44

DESCRIPCIÓN DE ETIQUETA: EL DISEÑO DE LA MARCA ESTÁ CONFORMADO, EN SU PARTE CENTRAL, POR LA PALABRA DE FANTASÍA: UNILAB, DONDE LA LETRA U Y L SE DISPONEN EN



LETRAS MAYÚSCULAS, DONDE EL TÉRMINO UNI SE DISPONE EN LETRA MOLDE EN COLOR AZUL OSCURO, DONDE EN LA PARTE INTERNA DE LA LETRA U SE ENCUENTRA UN DISEÑO QUE SIMULA SER UN LÍQUIDO DE COLOR VERDE CLARO, CON FIGURAS CIRCULARES EN SU INTERIOR DE COLOR BLANCO QUE PARECEN SER UNAS BURBUJAS, Y OTRAS PEQUEÑAS FIGURAS CIRCULARES DE COLOR VERDE QUE SIMULAN SER BURBUJAS TAMBIÉN; SEGUIDO DEL ELEMENTO LAB, ESCRITA EN TIPOGRAFÍA MOLDE, DE COLOR VERDE CLARO. TODO LO ANTERIORMENTE DESCRITO SE DISPONE SOBRE UN FONDO BLANCO. SE REIVINDICA EL CONJUNTO DESCRITO INCLUYENDO LOS COLORES, LA DISPOSICIÓN DE TODOS LOS ELEMENTOS Y LOS TÉRMINOS DESCRITOS.

TRAMITANTE: WILMER DE JESUS GUDIÑO NUÑEZ

Insc. 2024-005396 del 13 DE JUNIO DE 2024

NOMBRE DE LA MARCA: TOYOTA REPUESTOS LEGITIMOS

SOLICITADA POR: TOYOTA JIDOSHA KABUSHIKI KAISHA (TOYOTA MOTOR CORPORATION)

Domicilio: 1, Toyota-cho, Toyota-shi, Aichi-ken, Japón. País: JAPON

EN CLASE: 35

DESCRIPCIÓN DE ETIQUETA: LA ETIQUETA QUE SE PRESENTA A CONTINUACIÓN CONSISTE EN LA DENOMINACIÓN TOYOTA REPUESTOS LEGITIMOS (TOYOTA = PARTE DEL NOMBRE DEL MANDANTE, REPUESTOS = REPUESTOS, LEGITIMOS : LEGÍTIMOS). ESTA DENOMINACIÓN SE ENCUENTRA PRECEDIDA, DEL LADO IZQUIERDO DE LA ETIQUETA, POR UNA FIGURA OVALADA DE UN TRAZO GRUESO EN COLOR NEGRO, LA CUAL POSEE EN SU INTERIOR DOS FIGURAS OVALADA DE UN TRAZO GRUESO EN COLOR NEGRO, LA PRIMERA SE ENCUENTRA EN SU PARTE SUPERIOR CON LA CUAL COMPARTIENE LA LÍNEA SUPERIOR, Y LA SEGUNDA SE ENCUENTRA EN SU PARTE CENTRAL, DICHA FIGURA DE LA PARTE CENTRAL EN UN POCO ANGOSTA Y SE ENTRECruza A SU VEZ CON LA FIGURA CIRCULAR SUPERIOR. DEL LADO IZQUIERDO SE ENCUENTRA LA DENOMINACIÓN TOYOTA ESCRITA EN LETRAS MAYÚSCULAS ESTILIZADAS, DE TRAZO GRUESO, DE COLOR NEGRO EN LA PARTE INFERIOR DE LA ETIQUETA SE ENCUENTRA UNA FIGURA RECTANGULAR NEGRA LA CUAL POSEE EN SU INTERIOR LA DENOMINACIÓN REPUESTOS LEGITIMOS ESCRITA EN LETRAS MAYÚSCULAS ESTILIZADAS, DE TRAZO GRUESO, DE COLOR BLANCO. EL FONDO DE LA ETIQUETA ES BLANCO. SE REIVINDICA EL CONJUNTO DESCRITO EXCEPTUANDO LOS TÉRMINOS GENÉRICOS O DESCRIPTIVOS QUE PUDIERA CONTENER POR SÍ SOLOS CONSIDERADOS

TRAMITANTE: BENTATA VICTOR - HERNANDEZ GRISANTI HUMBERTO - DANA RUTH BENTATA - LAURA K. RADA CHACON - BENTATA KAREL - ZOPPI GANEM, PEDRO ALID - SCHAFFER MEDINA MARISOL SARA - BEYER, ANETTE M



Insc. 2024-005397 del 13 DE JUNIO DE 2024

NOMBRE DE LA MARCA: TOYOTA REPUESTOS LEGITIMOS

SOLICITADA POR: TOYOTA JIDOSHA KABUSHIKI KAISHA (TOYOTA MOTOR CORPORATION)

Domicilio: 1, Toyota-cho, Toyota-shi, Aichi-ken, Japón. País: JAPON

EN CLASE: 38

DESCRIPCIÓN DE ETIQUETA: LA ETIQUETA QUE SE PRESENTA A CONTINUACIÓN CONSISTE EN LA DENOMINACIÓN TOYOTA REPUESTOS LEGITIMOS (TOYOTA = PARTE DEL NOMBRE DEL MANDANTE, REPUESTOS = REPUESTOS, LEGITIMOS : LEGÍTIMOS). ESTA DENOMINACIÓN SE



ENCUENTRA PRECEDIDA, DEL LADO IZQUIERDO DE LA ETIQUETA, POR UNA FIGURA OVALADA DE UN TRAZO GRUESO EN COLOR NEGRO, LA CUAL POSEE EN SU INTERIOR DOS FIGURAS OVALADA DE UN TRAZO GRUESO EN COLOR NEGRO, LA PRIMERA SE ENCUENTRA EN SU PARTE SUPERIOR CON LA CUAL COMPARTI LA LÍNEA SUPERIOR, Y LA SEGUNDA SE ENCUENTRA EN SU PARTE CENTRAL, DICHA FIGURA DE LA PARTE CENTRAL EN UN POCO ANGOSTA Y SE ENTRECruZA A SU VEZ CON LA FIGURA CIRCULAR SUPERIOR. DEL LADO IZQUIERDO SE ENCUENTRA LA DENOMINACIÓN TOYOTA ESCRITA EN LETRAS MAYÚSCULAS ESTILIZADAS, DE TRAZO GRUESO, DE COLOR NEGRO EN LA PARTE INFERIOR DE LA ETIQUETA SE ENCUENTRA UNA FIGURA RECTANGULAR NEGRA LA CUAL POSEE EN SU INTERIOR LA DENOMINACIÓN REPUESTOS LEGÍTIMOS ESCRITA EN LETRAS MAYÚSCULAS ESTILIZADAS, DE TRAZO GRUESO, DE COLOR BLANCO. EL FONDO DE LA ETIQUETA ES BLANCO. SE REIVINDICA EL CONJUNTO DESCRITO EXCEPTUANDO LOS TÉRMINOS GENÉRICOS O DESCRIPTIVOS QUE PUDIERA CONTENER POR SÍ SOLOS CONSIDERADOS

TRAMITANTE: BENTATA VICTOR - HERNANDEZ GRISANTI HUMBERTO - DANA RUTH BENTATA - LAURA K. RADA CHACON - BENTATA KAREL - ZOPPI GANEM, PEDRO ALID - SCHAFFER MEDINA MARISOL SARA - BEYER, ANETTE M

Insc. 2024-005400 del 13 DE JUNIO DE 2024

NOMBRE DE LA MARCA: TOYOTA GENUINE PARTS

SOLICITADA POR: TOYOTA JIDOSHA KABUSHIKI KAISHA (TOYOTA MOTOR CORPORATION)

Domicilio: 1, Toyota-cho, Toyota-shi, Aichi-ken, Japón. País: JAPON

EN CLASE: 35

DESCRIPCIÓN DE ETIQUETA: LA ETIQUETA QUE SE PRESENTA A CONTINUACIÓN CONSISTE EN LA DENOMINACIÓN TOYOTA GENUINE PARTS (TOYOTA = PARTE DEL NOMBRE DEL MANDANTE, GENUINE = GENUINAS, PARTS = PARTES). ESTA DENOMINACIÓN SE ENCUENTRA PRECEDIDA, DEL LADO IZQUIERDO DE LA ETIQUETA, POR UNA FIGURA OVALADA DE UN TRAZO GRUESO EN COLOR NEGRO, LA CUAL POSEE EN SU INTERIOR DOS FIGURAS OVALADA DE UN TRAZO GRUESO EN COLOR NEGRO, LA PRIMERA SE ENCUENTRA EN SU PARTE SUPERIOR CON LA CUAL COMPARTI LA LÍNEA SUPERIOR, Y LA SEGUNDA SE ENCUENTRA EN SU PARTE CENTRAL, DICHA FIGURA DE LA PARTE CENTRAL EN UN POCO ANGOSTA Y SE ENTRECruZA A SU VEZ CON LA FIGURA CIRCULAR SUPERIOR. DEL LADO IZQUIERDO SE ENCUENTRA LA DENOMINACIÓN TOYOTA ESCRITA EN LETRAS MAYÚSCULAS ESTILIZADAS, DE TRAZO GRUESO, DE COLOR NEGRO, EN LA PARTE INFERIOR DE LA ETIQUETA SE ENCUENTRA UNA FIGURA RECTANGULAR NEGRA LA CUAL POSEE EN SU INTERIOR LA DENOMINACIÓN GENUINE PARTS ESCRITA EN LETRAS MAYÚSCULAS ESTILIZADO DE TRAZO GRUESO, DE COLOR BLANCO. EL FONDO DE LA ETIQUETA ES BLANCO. SE REIVINDICA EL CONJUNTO DESCRITO EXCEPTUANDO LOS TÉRMINOS GENÉRICOS O DESCRIPTIVOS QUE PUDIERA CONTENER POR SÍ SOLOS CONSIDERADOS.

TRAMITANTE: BENTATA VICTOR - HERNANDEZ GRISANTI HUMBERTO - DANA RUTH BENTATA - LAURA K. RADA CHACON - BENTATA KAREL - ZOPPI GANEM, PEDRO ALID - SCHAFFER MEDINA MARISOL SARA - BEYER, ANETTE M

Insc. 2024-005401 del 13 DE JUNIO DE 2024

NOMBRE DE LA MARCA: TOYOTA GENUINE PARTS

SOLICITADA POR: TOYOTA JIDOSHA KABUSHIKI KAISHA (TOYOTA MOTOR CORPORATION)

Domicilio: 1, Toyota-cho, Toyota-shi, Aichi-ken, Japón. País: JAPON



EN CLASE: 38

DESCRIPCIÓN DE ETIQUETA: LA ETIQUETA QUE SE PRESENTA A CONTINUACIÓN CONSISTE EN LA DENOMINACIÓN TOYOTA GENUINE PARTS (TOYOTA = PARTE DEL NOMBRE DEL MANDANTE, GENUINE = GENUINAS, PARTS = PARTES). ESTA DENOMINACIÓN SE ENCUENTRA PRECEDIDA, DEL LADO IZQUIERDO DE LA ETIQUETA, POR UNA FIGURA OVALADA DE UN TRAZO GRUESO EN COLOR NEGRO, LA CUAL POSEE EN SU INTERIOR DOS FIGURAS OVALADA DE UN TRAZO GRUESO EN COLOR NEGRO, LA PRIMERA SE ENCUENTRA EN SU PARTE SUPERIOR CON LA CUAL COMPARTE LA LÍNEA SUPERIOR, Y LA SEGUNDA SE ENCUENTRA EN SU PARTE CENTRAL, DICHA FIGURA DE LA PARTE CENTRAL EN UN POCO ANGOSTA Y SE ENTRECROZA A SU VEZ CON LA FIGURA CIRCULAR SUPERIOR. DEL LADO IZQUIERDO SE ENCUENTRA LA DENOMINACIÓN TOYOTA ESCRITA EN LETRAS MAYÚSCULAS ESTILIZADAS, DE TRAZO GRUESO, DE COLOR NEGRO, EN LA PARTE INFERIOR DE LA ETIQUETA SE ENCUENTRA UNA FIGURA RECTANGULAR NEGRA LA CUAL POSEE EN SU INTERIOR LA DENOMINACIÓN GENUINE PARTS ESCRITA EN LETRAS MAYÚSCULAS ESTILIZADO DE TRAZO GRUESO, DE COLOR BLANCO. EL FONDO DE LA ETIQUETA ES BLANCO. SE REIVINDICA EL CONJUNTO DESCRITO EXCEPTUANDO LOS TÉRMINOS GENÉRICOS O DESCRIPTIVOS QUE PUDIERA CONTENER POR SÍ SOLOS CONSIDERADOS.

TRAMITANTE: BENTATA VICTOR - HERNANDEZ GRISANTI HUMBERTO - DANA RUTH BENTATA - LAURA K. RADA CHACON - BENTATA KAREL - ZOPPI GANEM, PEDRO ALID - SCHAFFER MEDINA MARISOL SARA - BEYER, ANETTE M

Insc. 2024-005415 del 13 DE JUNIO DE 2024

SOLICITADA POR: LARA GIUGNI ELEAZAR EUGENIO Domicilio: CALLE 145, EDIF PARQUE RESIDENCIAL CARABOBO, PISO PH, APT PH-1, URB CARABOBO, VALENCIA, ESTADO CARABOBO. País: VENEZUELA

SATELCOM

EN CLASE: 45

TRAMITANTE: FALCO LOPEZ ALEXANDRA CAROLINA

Insc. 2024-005799 del 20 DE JUNIO DE 2024

NOMBRE DE LA MARCA: DIRECTV SEGUROS

SOLICITADA POR: VRIO CORP. Domicilio: 285 Madison Avenue, Piso 25, New York, NY 10017 País: ESTADOS UNIDOS DE AMÉRICA

**DIRECTV
SEGUROS**

EN CLASE: 36

DESCRIPCIÓN DE ETIQUETA: CONSISTE EN LA PALABRA DIRECTV, ESCRITA EN LETRA DE IMPRENTA, MAYÚSCULAS, DE TRAZO GRUESO, CON UN DEGRADADO DE DIFERENTES TONOS DE COLOR AZUL CLARO A AZUL OSCURO, DE IZQUIERDA A DERECHA; CON LA PARTICULARIDAD QUE LA LETRA D ESTA REPRESENTADA POR UN TRAZO CURVO DE COLOR AZUL CLARO, SIN ASTA VERTICAL, CUYAS PUNTAS SON DE COLOR AZUL OSCURO; Y EN SU CENTRO SE OBSERVA UN CÍRCULO DE COLOR AZUL CLARO. DEBAJO SE LEE LA PALABRA SEGUROS, ESCRITA EN MENOR TAMAÑO, EN LETRAS DE IMPRENTA, MAYÚSCULAS, DE TRAZO FINO, DE COLOR AZUL CLARO. SE REIVINDICA DIRECTV SEGUROS Y TODO EL CONJUNTO DESCRITO CON LOS COLORES INDICADOS EN ÉL. NO SE REIVINDICAN LOS TÉRMINOS GENÉRICOS NI DESCRIPTIVOS INDIVIDUALMENTE CONSIDERADOS. NO SE REIVINDICA EL TÉRMINO SEGUROS.

TRAMITANTE: ENRIQUE J. CHEANG VERA - MARIANELLA MONTILLA RIOS - IRINA TERRA PORLEY

Insc. 2024-005800 del 20 DE JUNIO DE 2024**NOMBRE DE LA MARCA:** DIRECTV SEGUROS**SOLICITADA POR:** VRIO CORP. Domicilio: 285 Madison Avenue, Piso 25, New York, NY 10017 País: ESTADOS UNIDOS DE AMÉRICA**EN CLASE:** 35

DESCRIPCIÓN DE ETIQUETA: CONSISTE EN LA PALABRA DIRECTV, ESCRITA EN LETRA DE IMPRENTA, MAYÚSCULAS, DE TRAZO GRUESO, CON UN DEGRADADO DE DIFERENTES TONOS DE COLOR AZUL CLARO A AZUL OSCURO, DE IZQUIERDA A DERECHA; CON LA PARTICULARIDAD QUE LA LETRA D ESTA REPRESENTADA POR UN TRAZO CURVO DE COLOR AZUL CLARO, SIN ASTA VERTICAL, CUYAS PUNTAS SON DE COLOR AZUL OSCURO; Y EN SU CENTRO SE OBSERVA UN CÍRCULO DE COLOR AZUL CLARO. DEBAJO SE LEE LA PALABRA SEGUROS, ESCRITA EN MENOR TAMAÑO, EN LETRAS DE IMPRENTA, MAYÚSCULAS, DE TRAZO FINO, DE COLOR AZUL CLARO. SE REIVINDICA DIRECTV SEGUROS Y TODO EL CONJUNTO DESCRITO CON LOS COLORES INDICADOS EN ÉL.

TRAMITANTE: ENRIQUE J. CHEANG VERA - MARIANELLA MONTILLA RIOS - IRINA TERRA PORLEY**Insc. 2024-005847 del 21 DE JUNIO DE 2024****SOLICITADA POR:** OSCAR EMILIO LEÓN SIMOSA Domicilio: Caracas, Distrito Capital País: VENEZUELA**EN CLASE:** 41**TRAMITANTE:** ENRIQUE J. CHEANG VERA**OSCAR D' LEÓN****Insc. 2024-005885 del 25 DE JUNIO DE 2024****SOLICITADA POR:** PACE FERRI ANGELA STEFANIA Domicilio: CALLE CARUPANO CON SANTA ANA EDIF KONDOR PISO 03 APTO 33 URB EL CAFETAL CARACAS País: VENEZUELA**EN CLASE:** 43**TRAMITANTE:** PACE FERRI ANGELA STEFANIA**AL TAGLIO****Insc. 2024-006607 del 15 DE JULIO DE 2024****NOMBRE DE LA MARCA:** DISGO**SOLICITADA POR:** LOVAGLIO TAFURI FRANCESCO Domicilio: CALLE DEL URAPE, EDIF RESIDENCIAS TERRALOMA, PISO B6, APT B6, URB LOMAS DE LA TRINIDAD, CARACAS. País: VENEZUELA**EN CLASE:** 36

DESCRIPCIÓN DE ETIQUETA: TIPO DE LOGO ISOTIPO, REPRESENTADO DE FORMA SIMBÓLICA EN UN MONOGRAMA CONFORMADO POR 3 TRAZOS REDONDEADOS CÉNTRICOS, EL SUPERIOR DERECHO DE COLOR AZUL Y LOS DOS INTERNOS DE COLOR DORADO EN DEGRADE DE ARRIBA HACIA ABAJO, ESTA FIGURA REPRESENTA LA LETRA D, LA CUAL FORMA A SU VES LA PALABRA DISGO LAS LETRAS ISGO SON DE COLOR AZUL, ESTA PALABRA NO TIENE NINGÚN TIPO DE TRADUCCIÓN, SE REIVINDICA EL CONJUNTO DESCRITO.

TRAMITANTE: FALCO LOPEZ ALEXANDRA CAROLINA

Insc. 2024-006608 del 15 DE JULIO DE 2024**NOMBRE DE LA MARCA:** DISGO**SOLICITADA POR:** LOVAGLIO TAFURI FRANCESCO Domicilio: CALLE DEL URAPE, EDIF RESIDENCIAS TERRALOMA, PISO B6, APT B6, URB LOMAS DE LA TRINIDAD, CARACAS. País: VENEZUELA**EN CLASE:** 35**DESCRIPCIÓN DE ETIQUETA:** TIPO DE LOGO ISOTIPO, REPRESENTADO DE FORMA SIMBÓLICA EN UN MONOGRAMA CONFORMADO POR 3 TRAZOS REDONDEADOS CÉNTRICOS, EL SUPERIOR DERECHO DE COLOR AZUL Y LOS DOS INTERNOS DE COLOR DORADO EN DEGRADÉS DE ARRIBA HACIA ABAJO, ESTA FIGURA REPRESENTA LA LETRA D, LA CUAL FORMA A SU VES LA PALABRA DISGO LAS LETRAS ISGO SON DE COLOR AZUL, ESTA PALABRA NO TIENE NINGÚN TIPO DE TRADUCCIÓN, SE REIVINDICA EL CONJUNTO DESCRITO.**TRAMITANTE:** FALCO LOPEZ ALEXANDRA CAROLINA**Insc. 2024-006616 del 15 DE JULIO DE 2024****SOLICITADA POR:** FANEITE SANCHEZ GENOVA CHARLOTTE Domicilio: CALLE MARTE, CASA NRO 91-10, URB TRIGAL NORTE, NAGUANAGUA, ESTADO CARABOBO. País: VENEZUELA

ETC...

EN CLASE: 35**TRAMITANTE:** FALCO LOPEZ ALEXANDRA CAROLINA**Insc. 2024-006908 del 22 DE JULIO DE 2024****NOMBRE DE LA MARCA:** AVSI**SOLICITADA POR:** FONDAZIONE AVSI ONLUS-ONG Domicilio: Via Padre Vicinio da Sarsina, 216, 47521 Cesena (FC) - Italia País: ITALIA**EN CLASE:** 41**DESCRIPCIÓN DE ETIQUETA:** CONSISTE EN UN DISEÑO EN EL CUAL SE LEE 'AVSI' (SIN TRADUCCIÓN) EN LETRAS DE TRAZO GRUESO, MAYÚSCULAS Y DE COLOR BLANCO; CON LA PARTICULARIDAD QUE EL TEXTO SE ENCUENTRA CENTRADO SOBRE UN CÍRCULO SÓLIDO DE COLOR NEGRO. SE REIVINDICA EL CONJUNTO ANTERIORMENTE DESCRITO Y LOS COLORES ANTES MENCIONADOS.**TRAMITANTE:** RAFAEL ERNESTO ORTIN PEROZO - MANUEL POLANCO FERNANDEZ - MARIA AUXILIADORA JURADO INFANTE - LUIS ALEJANDRO HENRIQUEZ - ANNET ANGULO CELIS - GUILLERMO ALBERTO LOPEZ ZAMBRANO**Insc. 2024-006909 del 22 DE JULIO DE 2024****NOMBRE DE LA MARCA:** AVSI**SOLICITADA POR:** FONDAZIONE AVSI ONLUS-ONG Domicilio: Via Padre Vicinio da Sarsina, 216, 47521 Cesena (FC) - Italia País: ITALIA**EN CLASE:** 42**DESCRIPCIÓN DE ETIQUETA:** CONSISTE EN UN DISEÑO EN EL CUAL SE LEE 'AVSI' (SIN

TRADUCCIÓN) EN LETRAS DE TRAZO GRUESO, MAYÚSCULAS Y DE COLOR BLANCO; CON LA PARTICULARIDAD QUE EL TEXTO SE ENCUENTRA CENTRADO SOBRE UN CÍRCULO SÓLIDO DE COLOR NEGRO. SE REIVINDICA EL CONJUNTO ANTERIORMENTE DESCRITO Y LOS COLORES ANTES MENCIONADOS.

TRAMITANTE: RAFAEL ERNESTO ORTIN PEROZO - MANUEL POLANCO FERNANDEZ - MARIA AUXILIADORA JURADO INFANTE - LUIS ALEJANDRO HENRIQUEZ - ANNET ANGULO CELIS - GUILLERMO ALBERTO LOPEZ ZAMBRANO

Insc. 2024-006923 del 23 DE JULIO DE 2024

NOMBRE DE LA MARCA: FUNDACION AMIGOS DEL NIÑO CON CÁNCER

SOLICITADA POR: FUNDACIÓN AMIGOS DEL NIÑO CON CÁNCER Domicilio: Av. El Lago, Qta. Aleluya, Nro PB, Urb. San Bernardino, Caracas, Distrito capital. Zona postal 1010. País: VENEZUELA

EN CLASE: 41

DESCRIPCIÓN DE ETIQUETA: DESCRIPCIÓN DEL LOGO "FUNDACIÓN AMIGOS DEL NIÑO CON CÁNCER" ELEMENTOS PRINCIPALES: TIPOGRAFÍA: EL LOGO PRESENTA UNA TIPOGRAFÍA MANUSCRITA PARA LA PALABRA "FUNDACIÓN" EN COLOR NEGRO, QUE LE OTORGA UN TOQUE PERSONAL Y CERCANO. LAS PALABRAS "AMIGOS" EN COLOR ROJO Y "DEL NIÑO CON CÁNCER" ESTÁN EN UNA TIPOGRAFÍA SANS-SERIF, MINÚSCULAS, CLARAS Y LEGIBLES, EN COLOR NEGRO, LO QUE CONTRASTA CON LA ESCRITURA A MANO DEL INICIO Y APORTA UN EQUILIBRIO VISUAL. COLOR: EL COLOR ROJO PREDOMINANTE EN LAS PALABRAS "AMIGOS" Y EN LA SONRISA DEL ROSTRO REDONDO, TRANSMITE ENERGÍA, PASIÓN Y UN LLAMADO A LA ACCIÓN. EL BLANCO DEL FONDO Y DE LOS OJOS DEL ROSTRO RESALTA EL ROJO Y APORTA LUMINOSIDAD. IMAGEN: EL ROSTRO SONRIENTE CON OJOS GRANDES ES EL ELEMENTO MÁS LLAMATIVO. REPRESENTA LA ALEGRÍA, LA ESPERANZA Y LA POSITIVIDAD, CUALIDADES FUNDAMENTALES EN UNA FUNDACIÓN QUE TRABAJA CON NIÑOS CON CÁNCER. LA SONRISA ES UN SÍMBOLO UNIVERSAL DE FELICIDAD Y OPTIMISMO, Y EN ESTE CONTEXTO, TRANSMITE UN MENSAJE DE APOYO Y ALIENTO. SE REIVINDICA EL CONJUNTO DESCRITO Y NO LOS POSIBLES ELEMENTOS GENÉRICOS Y/O DESCRIPTIVOS QUE PUDIESE CONTENER UTILIZADOS SEPARADAMENTE.

TRAMITANTE: BLANCO CHAPPELLIN CLARA LUISA



Insc. 2024-006924 del 23 DE JULIO DE 2024

NOMBRE DE LA MARCA: FUNDACION AMIGOS DEL NIÑO CON CÁNCER

SOLICITADA POR: FUNDACIÓN AMIGOS DEL NIÑO CON CÁNCER Domicilio: Av. El Lago, Qta. Aleluya, Nro PB, Urb. San Bernardino, Caracas, Distrito capital. Zona postal 1010. País: VENEZUELA

EN CLASE: 45

DESCRIPCIÓN DE ETIQUETA: DESCRIPCIÓN DEL LOGO "FUNDACIÓN AMIGOS DEL NIÑO CON CÁNCER" ELEMENTOS PRINCIPALES: TIPOGRAFÍA: EL LOGO PRESENTA UNA TIPOGRAFÍA MANUSCRITA PARA LA PALABRA "FUNDACIÓN" EN COLOR NEGRO, QUE LE OTORGA UN TOQUE PERSONAL Y CERCANO. LAS PALABRAS "AMIGOS" EN COLOR ROJO Y "DEL NIÑO CON CÁNCER" ESTÁN EN UNA TIPOGRAFÍA SANS-SERIF, MINÚSCULAS, CLARAS Y LEGIBLES, EN COLOR NEGRO, LO QUE CONTRASTA CON LA ESCRITURA A MANO DEL INICIO Y APORTA UN EQUILIBRIO VISUAL. COLOR: EL COLOR ROJO PREDOMINANTE EN LAS PALABRAS "AMIGOS" Y EN LA SONRISA DEL ROSTRO REDONDO, TRANSMITE ENERGÍA, PASIÓN Y UN LLAMADO A LA



ACCIÓN. EL BLANCO DEL FONDO Y DE LOS OJOS DEL ROSTRO RESALTA EL ROJO Y APORTA LUMINOSIDAD. IMAGEN: EL ROSTRO SONRIENTE CON OJOS GRANDES ES EL ELEMENTO MÁS LLAMATIVO. REPRESENTA LA ALEGRÍA, LA ESPERANZA Y LA POSITIVIDAD, CUALIDADES FUNDAMENTALES EN UNA FUNDACIÓN QUE TRABAJA CON NIÑOS CON CÁNCER. LA SONRISA ES UN SÍMBOLO UNIVERSAL DE FELICIDAD Y OPTIMISMO, Y EN ESTE CONTEXTO, TRANSMITE UN MENSAJE DE APOYO Y ALIENTO. SE REIVINDICA EL CONJUNTO DESCRITO Y NO LOS POSIBLES ELEMENTOS GENÉRICOS Y/O DESCRIPTIVOS QUE PUDIESE CONTENER UTILIZADOS SEPARADAMENTE.

TRAMITANTE: BLANCO CHAPELLIN CLARA LUISA

Insc. 2024-006977 del 23 DE JULIO DE 2024

NOMBRE DE LA MARCA: VERIZON

SOLICITADA POR: VERIZON TRADEMARK SERVICES LLC Domicilio: 1300 I STREET, NW, SUITE 500 EAST, WASHINGTON, DISTRICT OF COLUMBIA 20005 País: ESTADOS UNIDOS DE AMÉRICA

EN CLASE: 37

DESCRIPCIÓN DE ETIQUETA: CONSISTE EN UN DISEÑO EN EL CUAL SE LEE 'VERIZON' (SIN TRADUCCIÓN) EN LETRAS ESTILIZADAS, DE TRAZO GRUESO, MINÚSCULAS Y DE COLOR ROJO; CON LA PARTICULARIDAD QUE EL PUNTO DE LA LETRA 'I' ES UN CUADRADO EN LUGAR DE UN CÍRCULO. LA LETRA 'V' PARECE DOBLADA EN LA PARTE INFERIOR, POR EFECTO DE LOS COLORES QUE LA FORMAN; YA QUE SE MUESTRA EN COLOR ROJO CON UN BRILLO ANARANJADO Y AMARILLO QUE EMANA DEL PUNTO INTERIOR DONDE SE UNEN LOS DOS BRAZOS DE LA 'V'. SE REIVINDICA EL CONJUNTO ANTERIORMENTE DESCRITO Y LOS COLORES ANTES MENCIONADOS.

TRAMITANTE: MANUEL POLANCO FERNANDEZ - TERRERO PLANCHART MARIA ELENA - MARIA AUXILIADORA JURADO INFANTE - GUILLERMO A. LOPEZ. Z



Insc. 2024-007013 del 26 DE JULIO DE 2024

NOMBRE DE LA MARCA: G

SOLICITADA POR: GRAMMARLY, INC. Domicilio: 548 Market Street, #35410, San Francisco, CA 94104, Estados Unidos de America País: ESTADOS UNIDOS DE AMÉRICA

EN CLASE: 41

DESCRIPCIÓN DE ETIQUETA: CONSISTE EN LA REPRESENTACIÓN GRÁFICA DE LA LETRA G MAYÚSCULA, CON TRAZO SEMI-GRUESO DE COLOR BLANCO, FORMANDO UN CÍRCULO QUE ES INTERRUMPIDO EN LA MITAD DE SU LADO DERECHO, DESPLEGANDO UNA DE SUS PUNTAS HACIA LA IZQUIERDA PARA FORMAR DICHA LETRA. LA LETRA G, SE ENCUENTRA DENTRO DE UNA FIGURA DE FONDO COLOR NEGRO QUE SIMULA UNA LÁGRIMA CUYA PUNTA ESTÁ DIRECCIONADA HACIA LA PARTE INFERIOR IZQUIERDA, ENCONTRÁNDOSE EL LADO IZQUIERDO DE LA LÁGRIMA EN LÍNEA RECTA. SE REIVINDICAN LOS COLORES Y EL CONJUNTO DESCRITO.

TRAMITANTE: LAURA K. RADA CHACON - GARCIA CALLES INDIRA ALEJANDRA - RONALD EVANS - CARLOS FELCE - EUGENIO HERNANDEZ-BRETON - HECTOR LUIS MARTINEZ CONDE



Insc. 2024-007014 del 26 DE JULIO DE 2024

NOMBRE DE LA MARCA: G

SOLICITADA POR: GRAMMARLY, INC. Domicilio: 548 Market Street, #35410, San Francisco, CA 94104, Estados Unidos de America País: ESTADOS UNIDOS DE AMÉRICA



EN CLASE: 42

DESCRIPCIÓN DE ETIQUETA: CONSISTE EN LA REPRESENTACIÓN GRÁFICA DE LA LETRA G MAYÚSCULA, CON TRAZO SEMI-GRUESO DE COLOR BLANCO, FORMANDO UN CÍRCULO QUE ES INTERRUMPIDO EN LA MITAD DE SU LADO DERECHO, DESPLEGANDO UNA DE SUS PUNTAS HACIA LA IZQUIERDA PARA FORMAR DICHA LETRA. LA LETRA G, SE ENCUENTRA DENTRO DE UNA FIGURA DE FONDO COLOR NEGRO QUE SIMULA UNA LÁGRIMA CUYA PUNTA ESTÁ DIRECCIONADA HACIA LA PARTE INFERIOR IZQUIERDA, ENCONTRÁNDOSE EL LADO IZQUIERDO DE LA LÁGRIMA EN LÍNEA RECTA. SE REIVINDICAN LOS COLORES Y EL CONJUNTO DESCRITO.

TRAMITANTE: LAURA K. RADA CHACON - GARCIA CALLES INDIRA ALEJANDRA - RONALD EVANS - CARLOS FELCE - EUGENIO HERNANDEZ-BRETON - HECTOR LUIS MARTINEZ CONDE

Insc. 2024-007017 del 26 DE JULIO DE 2024

NOMBRE DE LA MARCA: GEKO

SOLICITADA POR: COMERCIALIZADORA ROMA 2021, C.A. Domicilio: Av. 106, C.C. La Grieta, nivel 2do, local 2N-05, Urbanización El Viñedo, Valencia, Edo. Carabobo. País: VENEZUELA



EN CLASE: 35

DESCRIPCIÓN DE ETIQUETA: OBSERVAMOS LA PALABRA GEKO ESCRITA EN COLOR NEGRO, ESTANDO LA LETRA G EN MAYÚSCULA Y EL RESTO DE LA PALABRA EN MINÚSCULAS, A SU LADO IZQUIERDO SE VE LA FIGURA DE UN REPTIL DIBUJADO CON VARIOS COLORES, SU CABEZA ESTÁ FORMADA POR TRES COLORES A SABER FUCSIA, AZUL OSCURO Y AZUL CLARO, SU EXTREMIDAD IZQUIERDA DELANTERA TIENE DOS COLORES A SABER VERDE MANZANA Y AZUL CLARO, EL CUAL TAMBIÉN FORMA PARTE DE SU TRONCO SUPERIOR IZQUIERDO, SU EXTREMIDAD SUPERIOR DERECHA TIENE DOS COLORES: VERDE MANZANA EN DOS DE SUS DEDOS Y EN LOS OTROS TRES DEDOS SE VE EL COLOR FUCSIA, EL CUAL TAMBIÉN POSEE ESA EXTREMIDAD Y PARTE DE SU TRONCO CENTRAL Y SU EXTREMIDAD TRASERA DERECHA, ÉSTA EXTREMIDAD TAMBIÉN TIENE EL COLOR VERDE MANZANA, EL CUAL SE EXTIENDE HASTA LA PARTE MEDIA DE SU COLA, LA PARTE FINAL DE LA COLA ES DE COLOR FUCSIA, CON UN PEQUEÑO RIBETE DE COLOR VERDE MANZANA, ÉSTA SE ENCUENTRA ENROLLADA HACIA LA DERECHA, SU TRONCO INFERIOR IZQUIERDO Y SU EXTREMIDAD INFERIOR IZQUIERDA TIENE EL COLOR AZUL TURQUESA Y TRES DE SUS DEDOS SON DE COLOR ANARANJADO CLARO, SU HOMBRO DERECHO SUPERIOR ES DE COLOR VERDE MANZANA. TODO ESTO ESTÁ DIBUJADO EN UN FONDO DE COLOR BLANCO. SE REIVINDICA EL CONJUNTO ANTERIORMENTE DESCRITO. LA DESCRIPCIÓN DE COLORES SE HA HECHO EN CUMPLIMIENTO AL AVISO OFICIAL S/N EMANADO DEL REGISTRO DE LA PROPIEDAD INTELECTUAL, FECHADO 18/11/1996.

TRAMITANTE: ARIAS COGORNO, RODRIGO GERARDO

Insc. 2024-007018 del 26 DE JULIO DE 2024

NOMBRE DE LA MARCA: BGT

SOLICITADA POR: BANCO DE LA GENTE EMPRENDEDORA (BANGENTE), C.A. Domicilio: Caracas, Distrito Capital, Republica Bolivariana de Venezuela País: VENEZUELA



EN CLASE: 36

DESCRIPCIÓN DE ETIQUETA: LA ETIQUETA CONSISTE EN UNA FIGURA DE FONDO BLANCO CÓDIGO HEX #FFFFFF. EN EL CENTRO CONTIENE LAS SIGLAS "BGT" ESCRITAS EN LETRA DE MOLDE, MAYÚSCULAS Y DE TRAZO GRUESO DE COLOR VERDE CÓDIGO HEX #DEE660. LA LETRA "G" SE ENCUENTRA LIGERAMENTE INCLINADA HACIA LA IZQUIERDA.

TRAMITANTE: DUARTE OCHOA YANEISY MERCEDES - GRATEROL BRICEÑO ALEJANDRO THOMAS - QUINTERO AGUIRRE VICTORIA IVANNA - AITZA MELO CASTILLO

Insc. 2024-007025 del 26 DE JULIO DE 2024

NOMBRE DE LA MARCA: CEUJAP

SOLICITADA POR: SOCIEDAD CIVIL UNIVERSIDAD JOSE ANTONIO PAEZ Domicilio: CALLE 3 LOCAL UNIVERSIDAD JOSE ANTONIO PAEZ URB YUMAI SAN DIEGO, VALENCIA EDO CARABOBO
País: VENEZUELA



EN CLASE: 41

DESCRIPCIÓN DE ETIQUETA: CONSISTE EN UNA FIGURA QUE IDENTIFICA AL CENTRO DE EXTENSION DE LA UNIVERSIDAD JOSÉ ANTONIO PÁEZ (CEUJAP) CON LOS COLORES INSTITUCIONALES DE LA UNIVERSIDAD JOSÉ ANTONIO PÁEZ QUE SON AZUL, ROJO Y DORADO. LAS SIGLAS DEL CENTRO ESTAN REPRESENTADAS EN EL LOGO DE LA SIGUIENTE FORMA: EL COLOR DORADO REPRESENTA LA "C" DE CEUJAP, EL COLOR DORADO JUNTO AL AZUL REPRESENTA LA LETRA "E" DE CEUJAP Y EL COLOR ROJO REPRESENTA DOS DE LAS LETRAS DE CEUJAP QUE SON LA "U" Y LA "J".

TRAMITANTE: JUDITH MILAGROS GONZALEZ B

Insc. 2024-007036 del 26 DE JULIO DE 2024

NOMBRE DE LA MARCA: LYSTO LYSTO

SOLICITADA POR: BEST VISION VENEZUELA, C.A. Domicilio: CARACAS País: VENEZUELA



EN CLASE: 41

DESCRIPCIÓN DE ETIQUETA: CONSISTE EN UNA ETIQUETA RECTANGULAR DE FONDO BLANCO EN LA QUE SE LEE LA PALABRA DE FANTASÍA LYSTO EN LETRAS MAYÚSCULAS, CARACTERÍSTICAS, DE MOLDE, COLOR NARANJA (PANTONE 1585C) CON LA CARACTERÍSTICA DE QUE LA LETRA Y PRESENTA LA PARTICULARIDAD DE QUE EL EXTREMO SUPERIOR DERECHO DE LA LETRA ES SUSTITUIDO POR UNA FLECHA QUE SOBRESALE DE LA PALABRA DIAGONALMENTE, COLOR NARANJA CLARO (PANTONE 1495C). EN LA PARTE DERECHA DE LA ETIQUETA SE OBSERVA UNA FIGURA COMPUESTA DE UN SÍMBOLO SIMILAR A SIGNO DE VERIFICACIÓN O VISTO, CUYA DIAGONAL IZQUIERDA ES DE ARISTA OVALADA, COLOR NARANJA (PANTONE 1585C), MIENTRAS QUE LA DIAGONAL DERECHA ES DE MAYOR TAMAÑO Y TERMINA EN UNA ARISTA EN FLECHA COLOR NARANJA CLARO (PANTONE 1495C). PARALELO A LA DIAGONAL ANTERIORMENTE DESCRITA, SE PUEDE LEER LA PALABRA DE FANTASÍA LYSTO EN LETRAS MAYÚSCULAS, CARACTERÍSTICAS, DE MOLDE, COLOR NARANJA CLARO (PANTONE 1495C). SE REIVINDICA EL CONJUNTO DESCRITO CON SUS COLORES.

TRAMITANTE: DENISE GARBER MILGRAM

Insc. 2024-007043 del 26 DE JULIO DE 2024**NOMBRE DE LA MARCA:** KROMI FARMACIA**SOLICITADA POR:** FARMACIA KROMI, C.A. Domicilio: Urbanización Prebo, Valencia, Carabobo País: VENEZUELA**EN CLASE:** 44**DESCRIPCIÓN DE ETIQUETA:** LA ETIQUETA CONSISTE EN LAS PALABRAS KROMI FARMACIA ESCRITAS EN COLOR MORADO, TRAZO GRUESO Y MINÚSCULAS (LA PALABRA KROMI ES UNA PALABRA DE FANTASIA, NO TIENE TRADUCCIÓN) TODO ESTO EN UN FONDO DE COLOR BLANCO. NO SE REIVINDICA LA PALABRA FARMACIA POR SER UN TÉRMINO GENÉRICO, PERO SÍ SE REIVINDICA TODO LO ANTERIORMENTE DESCRITO COMO UN CONJUNTO.**TRAMITANTE:** POLITO FAVA FRANCISCO ANTONIO JOSE

Insc. 2024-007045 del 26 DE JULIO DE 2024**NOMBRE DE LA MARCA:** KROMI MARKET**SOLICITADA POR:** COMERCIALIZADORA KROMI MARKET, C.A. Domicilio: Urbanización Prebo, Valencia, Carabobo País: VENEZUELA**EN CLASE:** 35**DESCRIPCIÓN DE ETIQUETA:** LA ETIQUETA CONSISTE EN LAS PALABRAS KROMI MARKET ESCRITAS EN COLOR BLANCO, LA PALABRA KROMI (PALABRA DE FANTASIA, NO TIENE TRADUCCIÓN) COMIENZA CON UNA LETRA K QUE TIENE UNA FIGURA IRREGULAR CON FORMAS REDONDEADAS EN LA PARTE SUPERIOR IZQUIERDA EN EL MISMO COLOR BLANCO, EL RESTO DE LAS LETRAS EN TRAZO GRUESO Y MINÚSCULAS, POR OTRA PARTE SE LEE LA PALABRA MARKET (TRADUCIDA DEL INGLÉS AL CASTELLANO SIGNIFICA MERCADO) EN LETRAS MINUSCULAS Y UN TRAZO MENOS DELGADO QUE LA PALABRA ANTERIOR, TODO ESTO EN UN FONDO AZUL. LA PALABRA MARKET NO SE REIVINDICA POR SER UN TÉRMINO GENÉRICO, PERO SÍ SE REIVINDICA LO ANTERIORMENTE DESCRITO COMO CONJUNTO.**TRAMITANTE:** POLITO FAVA FRANCISCO ANTONIO JOSE

Insc. 2024-007052 del 26 DE JULIO DE 2024**SOLICITADA POR:** LENOVO (SINGAPORE) PTE. LTD. Domicilio: NEW TECH PARK, SINGAPUR País: SINGAPUR**EN CLASE:** 42**DESCRIPCIÓN DE ETIQUETA:** CONSISTE EN UN DISEÑO DONDE SE OBSERVA UNA LÍNEA AZUL (DE TRAZO GRUESO) QUE COMIENZA EN LA PARTE INFERIOR IZQUIERDA Y SE ELEVA HACIA LA PARTE SUPERIOR DERECHA Y CONTIENE UN TONO MEDIO DE AZUL QUE EVOLUCIONA HACIA UN TONO MÁS OSCURO DE PÚRPURA EN LA PARTE SUPERIOR; LA LÍNEA FORMA UN PICO EN LA PARTE SUPERIOR Y DESCENDE HACIA ABAJO A LA DERECHA EN EL COLOR AZUL QUE EVOLUCIONA AL COLOR VERDE; LA LÍNEA SE DETIENE A LA MITAD Y LUEGO CONTINÚA HACIA LA PARTE SUPERIOR DERECHA NUEVAMENTE, EVOLUCIONANDO DEL COLOR VERDE AL COLOR AZUL COMO SE ORIGINÓ. SE REIVINDICA EL CONJUNTO ANTERIORMENTE DESCRITO Y LOS COLORES ANTES MENCIONADOS.**TRAMITANTE:** MANUEL POLANCO FERNANDEZ - TERRERO PLANCHART MARIA ELENA - MARIA AUXILIADORA JURADO INFANTE - GUILLERMO A. LOPEZ. Z

Insc. 2024-007055 del 29 DE JULIO DE 2024

NOMBRE DE LA MARCA: BOCCIA DIAMONDS

SOLICITADA POR: BOCCIA MARTIN, GIUSEPPE Domicilio: LA CARLOTA, CARACAS País: VENEZUELA

EN CLASE: 35

DESCRIPCIÓN DE ETIQUETA: BOCCIA: PRIMER APELLIDO DEL SOLICITANTE. DIAMONDS: TRADUCE DEL IDIOMA INGLÉS: DIAMANTES.

BOCCIA DIAMONDS: TAL COMO SE SOLICITA NO TIENE TRADUCCIÓN.

CONSISTE EN DICHA EXPRESIÓN ESCRITA EN UN (1) RENGLÓN HORIZONTAL, EN LETRA CARACTERÍSTICA MAYÚSCULA COLOR NEGRO TIPO NEUE HAAS GROTESK - 65 MEDIUM PARA LA PALABRA BOCCIA, Y NEUE HAAS GROTESK - 25 THIN PARA LA PALABRA DIAMONDS. EN LA PARTE SUPERIOR DE DICHA EXPRESIÓN SE APRECIA UNA FIGURA IRREGULAR DE LÍNEAS RECTAS EN TRAZO FINO DE COLOR NEGRO, CONFORMADA POR ROMBOS Y TRIÁNGULOS DE DIFERENTES TAMAÑOS FORMATIVOS EN SU CONJUNTO DE LA FIGURA DE UN DIAMANTE TALLADO, Y QUE EN SU PORCIÓN SUPERIOR PRESENTA UNA FIGURA IRREGULAR QUE SEMEJA UNA CORONA. SE REIVINDICA EL CONJUNTO DESCRITO, NO SE REIVINDICA LA EXPRESIÓN DIAMONDS POR SER GENÉRICA.

TRAMITANTE: BOCCIA MARTIN, GIUSEPPE



BOCCIA DIAMONDS

Insc. 2024-007085 del 30 DE JULIO DE 2024

NOMBRE DE LA MARCA: ELEVATION 58 PILATES STUDIO

SOLICITADA POR: INVERSIONES A.H.S. C.A, Domicilio: CC LA VELA, NIVEL MAR, LOCAL S/N. SECTOR COSTA AZUL-MARIÑO, PORLAMAR, EDO. NUEVA ESPARTA. País: VENEZUELA

EN CLASE: 41

DESCRIPCIÓN DE ETIQUETA: CONSISTE EN LA REPRESENTACIÓN GRÁFICA DE LA EXPRESIÓN ?ELEVATION 58 PILATES STUDIO? EN LA QUE LA PALABRA ELEVATION APARECE ESCRITA CON LETRAS CON UN GRAFISMO ESPECIAL, CON TRAZOS GRUESOS Y CON COLOR NEGRO; DEBAJO DE LAS LETRAS ELEV DE ESTA PALABRA SE OBSERVA EL NÚMERO 58 ESCRITO CON TAMAÑO GRANDE, CON TRAZOS GRUESOS Y CON COLOR ROJO; Y DEBAJO DE LAS LETRAS ATION DE ESTA MISMA PALABRA APARECE EL VOCABLO PILATES ESCRITO CON LETRAS CARACTERÍSTICAS TIPO MOLDE, ESCRITA CON MENOR TAMAÑO, TRAZOS DE MEDIANO GROSOR Y CON COLOR ROJO, OBSERVÁNDOSE DEBAJO DE ESTE VOCABLO LA PALABRA STUDIO ESCRITA CON UN GRAFISMO ESPECIAL, ARTÍSTICAMENTE PRESENTADA, CON TRAZOS DE PEQUEÑO GROSOR Y CON COLOR NEGRO; A TODO LO LARGO DE LA PARTE SUPERIOR DE LA PALABRA ELEVATION APARECE UNA LÍNEA HORIZONTAL DE PEQUEÑO GROSOR Y CON COLOR NEGRO, Y SOBRE ELLA SE OBSERVA UNA SILUETA FEMENINA, CON TAMAÑO MEDIANO, CON COLOR NEGRO Y CON UNA POSICIÓN CARACTERÍSTICA DE GIMNASIA O DE BALLET, APARECIENDO DETRÁS DE LA PARTE SUPERIOR DE ESTA FIGURA UN CÍRCULO GRANDE CON COLOR AZUL CELESTE; TODO LO ANTES DESCRITO SE OBSERVA SOBRE UN FONDO BLANCO. TAL COMO SE OBSERVA EN LA ETIQUETA. SE REIVINDICAN LOS COLORES DESCRITOS DE LA ETIQUETA. NO SE REIVINDICAN LAS PALABRAS CON CARÁCTER GENÉRICO Y/O DESCRIPTIVO PILATES Y STUDIO.

TRAMITANTE: DAVID DAVID SAID SAID



Insc. 2024-007089 del 31 DE JULIO DE 2024

NOMBRE DE LA MARCA: TESTER BODY

SOLICITADA POR: MARÍA ALEJANDRA BRETT DE GUADA Domicilio: Calle 147 Edif El Indio Piso 4 Apt 4-C Urb Carabobo Valencia Carabobo Zona Postal 2001 País: VENEZUELA

EN CLASE: 44

DESCRIPCIÓN DE ETIQUETA: EL LOGO CONSISTE EN LA PALABRA TESTER BODY LAS PRIMERAS LETRAS "T Y B" EN MAYÚSCULAS SEGUIDAS DE MINÚSCULAS TODAS DE COLOR AZUL MARINO Y LA LETRA "Y" EN COLOR VERDE LIMÓN CON UN PÉTALO DE COLOR ROSADO, CON SU SIGNIFICADO EN ESPAÑOL QUE ES PROBADOR DEL CUERPO. SE REIVINDICA LOS TÉRMINOS GENÉRICO

TRAMITANTE: MARÍA ALEJANDRA BRETT DE GUADA



Insc. 2024-007107 del 01 DE AGOSTO DE 2024

NOMBRE DE LA MARCA: JAC RENT A CAR

SOLICITADA POR: GONZALEZ SERGIO Domicilio: BARQUISIMETO, ESTADO LARA País: VENEZUELA

EN CLASE: 39

DESCRIPCIÓN DE ETIQUETA: LA PRESENTE ETIQUETA ESTA COMPUESTA POR LA PALABRA JAC (PALABRA DE FANTASÍA) EN LETRAS MAYÚSCULAS EN TRAZOS MEDIO GRUESO EN COLOR NEGRO CON LA PARTICULARIDAD EN LA LETRA A QUE ESTA INCONCLUSA EN SU FORMA Y LA LETRA J ESTA INCLINADA HACIA LA IZQUIERDA Y LA C ESTA INCLINADA HACIA LA DERECHA ABAJO UNA FRANJA AZUL CONTENIVAS DE LAS PALABRAS RENT A ESTAS EN COLOR BLANCO SEGUIDAS DE LAS PALABRAS CAR QUE TRADUCIDAS AL ESPAÑOL SIGNIFICA ALQUILAR VEHÍCULOS (NO SE REIVINDICA ESTE TERMINO) TODO ESTO EN UN FONDO COLOR BLANCO SE REIVINDICA EL CONJUNTO DESCRITO MAS LOS COLORES MENCIONADOS EN LA MISMA.

TRAMITANTE: GONZALEZ SERGIO



Insc. 2024-007143 del 02 DE AGOSTO DE 2024

NOMBRE DE LA MARCA: VENTION

SOLICITADA POR: NINGBO FULMAN COMMUNICATION TECHNOLOGY CO., LTD. Domicilio: No.98, Yuanzhong Road, Economic Development Zone, Xiangshan County, Ningbo Zhejiang, China. País: CHINA

EN CLASE: 35

DESCRIPCIÓN DE ETIQUETA: EL SIGNO QUE SE PRESENTA A CONTINUACIÓN SE ENCUENTRA CONFORMADO POR LA PALABRA DE FANTASÍA «VENTION», LA CUAL, NO POSEE TRADUCCIÓN ALGUNA AL IDIOMA CASTELLANO NI TIENE UN SIGNIFICADO ESPECÍFICO Y, EN SU CONJUNTO, NO TIENE NINGÚN SIGNIFICADO EN EL COMERCIO O LA INDUSTRIA PERTINENTE O APLICADA A LOS PRODUCTOS ENUMERADOS EN LA SOLICITUD. LA PALABRA SE ENCUENTRA ESCRITA EN LETRAS MAYÚSCULAS, DE MOLDE, DE COLOR NEGRO, DE TRAZOS GRUESOS, CON UNA TIPOGRAFÍA ESPECIAL, POSICIONADA DE FORMA HORIZONTAL, SOBRE UN FONDO DE COLOR

VENTION

BLANCO. SE REIVINDICA EL CONJUNTO DESCRITO EN SU TOTALIDAD SIN REIVINDICAR NINGÚN ELEMENTO QUE, DE FORMA AISLADA, PUEDA SER CONSIDERADO GENÉRICO O DESCRIPTIVO EN LA CLASE SOLICITADA.

TRAMITANTE: LUIS MANUEL RUIZ TORRES - MEDINA TESSMAN FRANCYS ELENA

Insc. 2024-007153 del 02 DE AGOSTO DE 2024

NOMBRE DE LA MARCA: B BISERCA

SOLICITADA POR: BIENESTAR SERVICIOS CALIDAD (BISERCA), C.A. Domicilio: CALLE SAN CARLOS CC GOLD COUNTRY NIVEL 5 E-39 SECTOR LA MONTAÑA, BARCELONA, ANZOATEGUI, ZONA POSTAL 6001. País: VENEZUELA



EN CLASE: 38

DESCRIPCIÓN DE ETIQUETA: EL MENCIONADO DISEÑO CONSISTE EN UNA ETIQUETA DE FONDO BLANCO EN CUYO INTERIOR EN LA PARTE CENTRICA SE DIBUJA UN CIRCULO DE COLOR DORADO RODEADO POR SIETE PUNTOS PEQUEÑOS DE COLOR DORADO, EN EL INTERIOR DEL MISMO SE ESCRIBE LA LETRA "B" DEL ABECEDARIO EN TRAZO GRUESO EN COLOR BLANCO EL CUAL SE ENCUENTRA PARCIALMENTE ENCERRADO POR OTRO CIRCULO EN COLOR DORADO, EN LA PARTE CENTRICA DERECHA DE LA ETIQUETA SE ESCRIBE LA PALABRA "BISERCA" (NOMBRE DE FANTASIA, SIN TRADUCCION) EN LETRA MOLDE DE TRAZO GRUESO EN COLOR DORADO, SE REIVINDICA TODO LO AQUI DESCRITO Y COLORES, NO SE REIVINDICAN TERMINOS GENERICOS NI DESCRIPTIVOS.

TRAMITANTE: SALAZAR POLANCO LUIS ALFREDO

Insc. 2024-007164 del 05 DE AGOSTO DE 2024

NOMBRE DE LA MARCA: VENTA GARAGE

SOLICITADA POR: VENTA GARAGE ON LINE, C.A Domicilio: Esq. Queseras a Niquitao, Edif. Parque Carabobo Plaza, torre A, piso 1, apto 1-A-4. Urb. El Conde. Caracas Dtto Capital País: VENEZUELA



EN CLASE: 35

DESCRIPCIÓN DE ETIQUETA: CONSISTE EN UNA FIGURA CIRCULAR DE FONDO AMARILLO OCRE Y BORDE NEGRO; EN SU INTERIOR Y DE FORMA CENTRICA SE ENCUENTRAN LAS LETRAS "VG" DE COLOR NEGRO Y PEGADAS UNA DE LA OTRA, NOTANDOSE REFLEJOS PLATEADOS EN LA ESQUINA SUPERIOR DERECHA DE LA LETRA "V" Y LA LETRA "G" ASI COMO TAMBIEN EN EL CENTRO DERECHO DE LA LETRA "G". DICHAS LETRAS CONSTITUYEN LAS INICIALES DE LA MARCA: VENTA GARAGE. ABAJO DE ESTE DUO DE LETRAS SE ENCUENTRAN LAS PALABRAS VENTA GARAGE ESCRITAS EN LETRA DE IMPRENTA, MAYUSCULA, DE COLOR NEGRO. EL SIGNO O LOGO Y LAS PALABRAS DESCRITAS, DEBEN SER CONSIDERADAS COMO UN TODO, UNICO E INDIVISIBLE, NO SUSCEPTIBLE DE SEPARACION. SE REIVINDICAN LAS LETRAS, PALABRAS, DESCRITAS CON LOS COLORES INDICADOS EN ESTA ETIQUETA.

TRAMITANTE: RAMIREZ ZABALA NELSON

Insc. 2024-007165 del 05 DE AGOSTO DE 2024

SOLICITADA POR: MCCORMICK & COMPANY, INCORPORATED Domicilio: Maryland, Estados Unidos de América País: ESTADOS UNIDOS DE AMÉRICA

FLAVOR FLIP

EN CLASE: 40

TRAMITANTE: TERRERO DE WECK VERONICA - MANUEL POLANCO FERNANDEZ - TERRERO PLANCHART MARIA ELENA - MARIA AUXILIADORA JURADO INFANTE

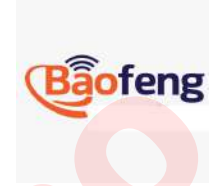
Insc. 2024-007195 del 06 DE AGOSTO DE 2024**NOMBRE DE LA MARCA:** BAOFENG**SOLICITADA POR:** BAOFENG VENEZUELA, C.A. Domicilio: AV OESTE 14 ENTRE ESQUINA PESCADOR A BUCARE EDIF LA SUPERIOR PISO 12 OFIC 12E SECTOR SAN JUAN CARACAS, DISTRITO CAPITAL País: VENEZUELA**EN CLASE:** 38**DESCRIPCIÓN DE ETIQUETA:** SE APRECIA LA PALABRA BAOFENG, LA CUAL ESTA ESCRITA EN DOS COLORES, LAS PRIMERAS TRES LETRAS EN COLOR NARANJA (BAO) Y LAS TRES ULTIMAS ESCRITAS EN COLOR AZUL OSCURO (FENG). LA PALABRA INICIA CON LA LETRA MAYUSCULA B Y EL RESTO DE LAS LETRAS ESCRITAS EN LETRA MINUSCULA. SOBRE LA LETRA A SE APRECIAN TRES LINEAS CURVAS EN FORMA ASCENDENTE, DE COLOR AZUL Y GROSOR FINO. DE LA LETRA B SALE UNA CURVA COLOR NARANJA LA CUAL SE ENCUENTRA CON UN PEQUEÑA CURVA QUE SALE DE LA LETRA A**TRAMITANTE:** JESUS GABRIEL CARRASCO MARIN**Insc. 2024-007224 del 06 DE AGOSTO DE 2024****NOMBRE DE LA MARCA:** NARCISA**SOLICITADA POR:** EUGENIA ELENA CHACIN TUDELA Domicilio: La Trinidad, Edo. Miranda, Caracas. País: VENEZUELA**EN CLASE:** 45**DESCRIPCIÓN DE ETIQUETA:** ES LA REPRESENTACIÓN GRÁFICA DE LA PALABRA DE FANTASÍA NARCISA. DICHA PALABRA ESTÁ ESCRITA EN LETRA DE MOLDE MAYÚSCULA, SE PUEDE APRECIAR QUE LA LETRA N Y LAS 02 LETRAS A QUE COMPONEN LA PALABRA NARCISA PRESENTAN TRAZOS DELGADOS FINOS Y MEDIOS, LAS DEMÁS LETRAS RCIS SON DE TRAZO MEDIO. TODAS LAS LETRAS QUE COMPONEN LA PALABRA NARCISA SON DE COLOR NEGRO, LA MENCIONADA PALABRA NARCISA SE ENCUENTRA SOBRE UN FONDO DE COLOR BLANCO. SE REIVINDICA EL CONJUNTO DESCRITO EXCEPTO LOS ELEMENTOS GENÉRICOS Y DESCRIPTIVOS. DEL MISMO MODO SE REIVINDICAN LOS COLORES MENCIONADOS NEGRO Y BLANCO.**TRAMITANTE:** EUGENIA ELENA CHACIN TUDELA

NARCISA

Insc. 2024-007246 del 07 DE AGOSTO DE 2024**NOMBRE DE LA MARCA:** WOODEN BAKERY EXPRESS**SOLICITADA POR:** INVERSIONES JC 2006 C.A. Domicilio: EL PARAISO CARACAS DISTRITO CAPITAL País: VENEZUELA**EN CLASE:** 43**DESCRIPCIÓN DE ETIQUETA:** CONSISTE EN LA REPRESENTACION GRAFICA DE LA PALABRA "WOODEN BAKERY EXPRESS" (TRADUCE DEL INGLÉS AL ESPAÑOL: WOODEN; DE MADERA. BAKERY; PANADERIA. EXPRESS; EXPRESAR). "WOODEN" ESCRITA EN LETRA MAYUSCULA AL INICIO, SEGUIDA DE LETRAS MINUSCULAS. DEBAJO DE ESTA LA PALABRA "BAKERY" ESCRITA

EN LETRA MAYUSCULA AL INICIO, SEGUIDA DE LETRAS MINUSCULAS. AMBAS DE TRAZO MEDIO DE COLOR ROJO, BORDEADA POR UNA FINA LINEA DE COLOR NEGRO. EN LA PARTE INFERIOR DE DICHA REPRESENTACION SE LEE "EXPRESS" (TERMINO GENERICO NO REIVINDICABLE) ESCRITA EN LETRAS MAYUSCULAS DE TRAZO MEDIO DE COLOR NEGRO. "SE REIVINDICAN LOS COLORES Y EL CONJUNTO DESCRITO".

TRAMITANTE: JHON JOSE JRAICHE BOUTROS

Insc. 2024-007291 del 08 DE AGOSTO DE 2024

NOMBRE DE LA MARCA: UNIDAD EDUCATIVA COLEGIO GUATAPARO

SOLICITADA POR: GRUPO ISO HOME, C.A Domicilio: VALENCIA, EDO. CARABOBO País: VENEZUELA



EN CLASE: 41

DESCRIPCIÓN DE ETIQUETA: LA ETIQUETA ESTA DIVIDIDA EN DOS COLUMNAS, DEL LADO IZQUIERDO EN LA PRIMERA LINEA SE LEE: U E , DEBAJO DE ESTAS SE LEE: C G , SIENDO ESTAS LETRAS LAS INICIALES DEL NOMBRE DE LA INSTITUCION, LAS LETRAS ESTAN EN MINUSCULAS, DE TRAZO GRUESO Y COLOR NEGRO. EN LA COLUMNA DE LA DERECHA SE LEE DE ARRIBA ABAJO, EN LINEAS APARTE: UNIDAD EDUCATIVA COLEGIO GUATAPARO, EL TRAZO DE LAS LINEAS VA DE MUY FINO A GRUESO POR CADA PALABRA, SIMULANDO UNA DEGRADACION, TODAS LAS PALABRAS SON DE COLOR NEGRO. LA ETIQUETA NO TIENE COLOR DE FONDO. SE REIVINDICA LA MARCA, TAL COMO APARECE EN LA ETIQUETA EN CUALQUIER TAMAN?O, COLORES DE FONDO Y DISPOSICIONES, ASI? COMO EL DERECHO A APLICARLA EN EL SERVICIO QUE AMPARA DE LA MANERA QUE EL SOLICITANTE LO ESTIME CONVENIENTE.

TRAMITANTE: MARTINEZ DIAZ ALFRED - ROMANO RUEDAS CARMEN FRANCESCA

Insc. 2024-007294 del 08 DE AGOSTO DE 2024

SOLICITADA POR: GRUPO ISO HOME, C.A Domicilio: VALENCIA, EDO. CARABOBO País: VENEZUELA



EN CLASE: 35

DESCRIPCIÓN DE ETIQUETA: LA ETIQUETA DESCRIBE A UN HOMBRE QUE ES LA IMAGEN DE LA MARCA, VESTIDO DE SUETER MANGA LARGA, QUE CUBRE CARA Y MANOS DE COLOR NARANJA, CON UN PANTALON DE JEAN COLOR AZUL, SOBRE EL SUETER LLEVA UNOS TIRANTES DE COLOR NEGRO Y UNA GORRA DE COLOR NARANJA IGUAL QUE EL SUETER Y AZUL EN LA PARTE DEL FRENTE, LA GORRA LLEVA EL LOGO DE LA MARCA QUE SE IDENTIFICA COMO UNA "M" DE COLOR NARANJA.

TRAMITANTE: MARTINEZ DIAZ ALFRED - ROMANO RUEDAS CARMEN FRANCESCA

Insc. 2024-007380 del 09 DE AGOSTO DE 2024

NOMBRE DE LA MARCA: HUMANIZ

SOLICITADA POR: DIVAL INVESTMENTS, C.A. Domicilio: CTRA BARUTA- EL PLACER, EDIF CONJUNTO RESIDENCIAL BOSQUE AVILA, VILLAS NO. 2, PISO N/A APT N/A SECTOR LOS GUAYABITOS CARACAS MIRANDA ZONA POSTAL 1080 País: VENEZUELA

Humaniz

EN CLASE: 36

DESCRIPCIÓN DE ETIQUETA: CONSISTE EN UN DISEÑO EN EL CUAL SE LEE 'HUMANIZ' (SIN TRADUCCIÓN) EN LETRAS ESTILIZADAS, DE TRAZO GRUESO, MINÚSCULAS (CON EXCEPCIÓN DE LA PRIMERA LETRA) Y DE COLOR AZUL; CON LA PARTICULARIDAD QUE SON CURVOS EL TRAZO HORIZONTAL DE LA LETRA 'H' Y EL TRAZO DIAGONAL DE LA LETRA 'Z'. SOBRE EL TRAZO HORIZONTAL DE LA LETRA 'H' SE OBSERVA UN CÍRCULO SÓLIDO DE IGUAL COLOR Y DIMENSIONES QUE EL PUNTO DE LA LETRA 'I'. SE REIVINDICA EL CONJUNTO ANTERIORMENTE DESCRITO Y LOS COLORES ANTES MENCIONADOS.

TRAMITANTE: LUIS EMIRO MONTERO GARCIA

Insc. 2024-007383 del 12 DE AGOSTO DE 2024

NOMBRE DE LA MARCA: SEARCHLIGHT PICTURES

SOLICITADA POR: Twentieth Century Fox Film Corporation Domicilio: Los Angeles, California País: ESTADOS UNIDOS DE AMÉRICA

EN CLASE: 41

DESCRIPCIÓN DE ETIQUETA: CONSISTE EN UNA ETIQUETA CUADRADA DE FONDO BLANCO EN LA QUE SE OBSERVA UN RECTÁNGULO DE COLOR NEGRO EN EL CUAL SE LEE LA PALABRA SEARCHLIGHT (REFLECTOR EN ESPAÑOL) ESCRITA EN LETRA MOLDE, CARACTERÍSTICA, MAYÚSCULAS, DE TRAZO GRUESO Y DE COLOR BLANCO. BAJO LA PALABRA DESCRITA SE LEE LA PALABRA PICTURES (IMÁGENES EN ESPAÑOL) ESCRITA EN LETRA MOLDE, CARACTERÍSTICA, MAYÚSCULAS, DE TRAZO FINO Y DE COLOR BLANCO, Y DICHA PALABRA ESTA ENMARCADA POR DOS LÍNEAS FINAS HORIZONTALES EN SU PARTE SUPERIOR E INFERIOR. EN LOS EXTREMOS DERECHO E IZQUIERDO DE LA ETIQUETA SE OBSERVAN DOS FIGURAS IRREGULARES QUE ASEMEJAN UN TRAZADOR DE CIELO, COLOR BLANCO, QUE SE ENCUENTRAN PARALELOS UNO CON EL OTRO. SE REIVINDICA EL CONJUNTO DESCRITO CON SUS COLORES.

TRAMITANTE: BENTATA GABRIEL - FRANKLIN HOET LINARES - FRANCISCO CASTILLO-GARCIA - CORIAT ALAIN - MARIA MILAGROS NEBREDA



Insc. 2024-007404 del 12 DE AGOSTO DE 2024

NOMBRE DE LA MARCA: KICK

SOLICITADA POR: KICK STREAMING PTY LTD Domicilio: 2/287 COLLINS ST, MELBOURNE, VIC 3000, AUSTRALIA. País: AUSTRALIA

EN CLASE: 36

DESCRIPCIÓN DE ETIQUETA: CONSISTE EN UN DISEÑO EN EL CUAL SE LEE 'KICK' (PATADA) EN LETRAS ESTILIZADAS, DE TRAZO GRUESO, MAYÚSCULAS Y DE COLOR VERDE; CON LA PARTICULARIDAD QUE LAS LETRAS SEMEJAN ESTAR PIXELADAS, ES DECIR CONFORMADAS POR CUADRADOS. EL TEXTO ESTÁ SOBRE UN RECTÁNGULO SÓLIDO DE COLOR NEGRO, CUYOS LADOS COINCIDEN CON LOS BORDES DE LAS LETRAS. SE REIVINDICA EL CONJUNTO ANTERIORMENTE DESCRITO Y LOS COLORES ANTES MENCIONADOS.

TRAMITANTE: RAFAEL ERNESTO ORTIN PEROZO - MANUEL POLANCO FERNANDEZ - MARIA AUXILIADORA JURADO INFANTE - ANNET ANGULO CELIS - GUILLERMO ALBERTO LOPEZ ZAMBRANO



Insc. 2024-007405 del 12 DE AGOSTO DE 2024**NOMBRE DE LA MARCA:** KICK**SOLICITADA POR:** KICK STREAMING PTY LTD Domicilio: 2/287 COLLINS ST, MELBOURNE, VIC 3000, AUSTRALIA. País: AUSTRALIA**EN CLASE:** 38**DESCRIPCIÓN DE ETIQUETA:** CONSISTE EN UN DISEÑO EN EL CUAL SE LEE 'KICK' (PATADA) EN LETRAS ESTILIZADAS, DE TRAZO GRUESO, MAYÚSCULAS Y DE COLOR VERDE; CON LA PARTICULARIDAD QUE LAS LETRAS SEMEJAN ESTAR PIXELADAS, ES DECIR CONFORMADAS POR CUADRADOS. EL TEXTO ESTÁ SOBRE UN RECTÁNGULO SÓLIDO DE COLOR NEGRO, CUYOS LADOS COINCIDEN CON LOS BORDES DE LAS LETRAS. SE REIVINDICA EL CONJUNTO ANTERIORMENTE DESCRITO Y LOS COLORES ANTES MENCIONADOS.**TRAMITANTE:** RAFAEL ERNESTO ORTIN PEROZO - MANUEL POLANCO FERNANDEZ - MARIA AUXILIADORA JURADO INFANTE - ANNET ANGULO CELIS - GUILLERMO ALBERTO LOPEZ ZAMBRANO**Insc. 2024-007406 del 12 DE AGOSTO DE 2024****NOMBRE DE LA MARCA:** KICK**SOLICITADA POR:** KICK STREAMING PTY LTD Domicilio: 2/287 COLLINS ST, MELBOURNE, VIC 3000, AUSTRALIA. País: AUSTRALIA**EN CLASE:** 41**DESCRIPCIÓN DE ETIQUETA:** CONSISTE EN UN DISEÑO EN EL CUAL SE LEE 'KICK' (PATADA) EN LETRAS ESTILIZADAS, DE TRAZO GRUESO, MAYÚSCULAS Y DE COLOR VERDE; CON LA PARTICULARIDAD QUE LAS LETRAS SEMEJAN ESTAR PIXELADAS, ES DECIR CONFORMADAS POR CUADRADOS. EL TEXTO ESTÁ SOBRE UN RECTÁNGULO SÓLIDO DE COLOR NEGRO, CUYOS LADOS COINCIDEN CON LOS BORDES DE LAS LETRAS. SE REIVINDICA EL CONJUNTO ANTERIORMENTE DESCRITO Y LOS COLORES ANTES MENCIONADOS.**TRAMITANTE:** RAFAEL ERNESTO ORTIN PEROZO - MANUEL POLANCO FERNANDEZ - MARIA AUXILIADORA JURADO INFANTE - ANNET ANGULO CELIS - GUILLERMO ALBERTO LOPEZ ZAMBRANO**Insc. 2024-007407 del 12 DE AGOSTO DE 2024****NOMBRE DE LA MARCA:** KICK**SOLICITADA POR:** KICK STREAMING PTY LTD Domicilio: 2/287 COLLINS ST, MELBOURNE, VIC 3000, AUSTRALIA. País: AUSTRALIA**EN CLASE:** 42**DESCRIPCIÓN DE ETIQUETA:** CONSISTE EN UN DISEÑO EN EL CUAL SE LEE 'KICK' (PATADA) EN LETRAS ESTILIZADAS, DE TRAZO GRUESO, MAYÚSCULAS Y DE COLOR VERDE; CON LA PARTICULARIDAD QUE LAS LETRAS SEMEJAN ESTAR PIXELADAS, ES DECIR CONFORMADAS POR CUADRADOS. EL TEXTO ESTÁ SOBRE UN RECTÁNGULO SÓLIDO DE COLOR NEGRO, CUYOS LADOS COINCIDEN CON LOS BORDES DE LAS LETRAS. SE REIVINDICA EL CONJUNTO ANTERIORMENTE DESCRITO Y LOS COLORES ANTES MENCIONADOS.**TRAMITANTE:** RAFAEL ERNESTO ORTIN PEROZO - MANUEL POLANCO FERNANDEZ - MARIA AUXILIADORA JURADO INFANTE - ANNET ANGULO CELIS - GUILLERMO ALBERTO LOPEZ ZAMBRANO

Insc. 2024-007410 del 12 DE AGOSTO DE 2024

SOLICITADA POR: SEGUROS PIRAMIDES C.A. Domicilio: Av Tamanaco, Edif IMPRES, piso P.B., ofic P.B., Urb El Rosal, Caracas, Venezuela. País: VENEZUELA

Pirámide Invest**EN CLASE:** 36

TRAMITANTE: MANUEL ANTONIO RODRIGUEZ - ANTEQUERA H. RICARDO ALBERTO - ANTEQUERA H. RICARDO ENRIQUE - MARIA ALEJANDRA CASTILLO GONZALEZ - MARIA R. RUGGIERO G. - GARCIA TORREALBA DINORA DEL VALLE

Insc. 2024-007411 del 12 DE AGOSTO DE 2024**NOMBRE DE LA MARCA:** PINVEST

SOLICITADA POR: SEGUROS PIRAMIDES C.A. Domicilio: Av Tamanaco, Edif IMPRES, piso P.B., ofic P.B., Urb El Rosal, Caracas, Venezuela. País: VENEZUELA

**EN CLASE:** 36

DESCRIPCIÓN DE ETIQUETA: EL SIGNO SOLICITADO CONSISTE EN UN DISEÑO CONFORMADO POR LOS SIGUIENTES ELEMENTOS: SE APRECIA EL TÉRMINO PINVEST SIENDO QUE, EL DISEÑO DE LA LETRA P ESTA CONFORMADA POR FRANJAS DE COLOR AMARILLO MOSTAZA, ROJO VINO Y GRIS, POR OTRA PARTE INVEST ESTA ESCRITA EN LETRA MOLDE, MINÚSCULA, DE COLOR GRIS, SEGUIDAMENTE A UN LADO DEL TÉRMINO ANTES DESCRITO SE OBSERVA CUATRO BARRAS, LAS MISMA SON DE DEFERENTE TAMAÑOS Y DE COLOR AMARILLO, AMARILLO MOSTAZA, ANARANJADO Y ROJO, SOBRE DICHAS BARRAS SE APRECIA UNA FLECHA DE COLOR ROJO VINO, EN FORMA DE ZIC ZAC DIAGONAL. SE REIVINDICA EL CONJUNTO Y COLORES DESCRITOS CON INDEPENDENCIA DEL TAMAÑO, Y NO ASÍ LAS PALABRAS O TÉRMINOS GENÉRICOS, TODO DE ACUERDO A LOS FACSIMILES QUE SE ACOMPAÑAN.

TRAMITANTE: MANUEL ANTONIO RODRIGUEZ - ANTEQUERA H. RICARDO ALBERTO - ANTEQUERA H. RICARDO ENRIQUE - MARIA ALEJANDRA CASTILLO GONZALEZ - MARIA R. RUGGIERO G. - GARCIA TORREALBA DINORA DEL VALLE

Insc. 2024-007417 del 13 DE AGOSTO DE 2024**NOMBRE DE LA MARCA:** EL CHACAL

SOLICITADA POR: CARNICERIA EL CHACAL II, C.A. Domicilio: AV. PRINCIPAL LOCAL LOTE S/N SECTOR PIEDRA PINTADA DE MAÑONGO, VALENCIA. ESTADO. CARABOBO. País: VENEZUELA

**EN CLASE:** 35

DESCRIPCIÓN DE ETIQUETA: EL LOGOTIPO CONSISTE EN UNA FIGURA SEMI CIRCULAR DE COLOR AZUL BORDEADA POR UNA LÍNEA BLANCA Y OTRA DE COLOR ROJO, DENTRO DEL MISMO PUEDE DIVISARSE LA CARICATURA DE LA CABEZA DE UN CHACAL EN TRAZOS DE COLOR BLANCO. DEBAJO, EN UNA FRANJA DE COLOR ROJO CON BORDES SEMI CIRCULARES, PUEDE VISUALIZARSE LA LEYENDA "EL CHACAL" EN LETRAS MAYÚSCULAS CARACTERÍSTICAS. TODAS LAS LETRAS SON DE COLOR MARRÓN EN SU PARTE SUPERIOR Y DE COLOR ROJO EN SU PARTE INFERIOR, ESTANDO SUBRAYADAS EN SUS BORDEN POR UNA LÍNEA DE COLOR BLANCO. SE REIVINDICA LA PALABRA "EL CHACAL". DEL CONJUNTO DESCRITO, INCLUSIVE LOS COLORES.

TRAMITANTE: ERIC DANIEL REVEROL MEDINA

Insc. 2024-007418 del 13 DE AGOSTO DE 2024**NOMBRE DE LA MARCA:** EL CHACAL**SOLICITADA POR:** CARNICERIA EL CHACAL II, C.A. Domicilio: AV. PRINCIPAL LOCAL LOTE S/N SECTOR PIEDRA PINTADA DE MAÑONGO, VALENCIA. ESTADO. CARABOBO. País: VENEZUELA**EN CLASE:** 39

DESCRIPCIÓN DE ETIQUETA: EL LOGOTIPO CONSISTE EN UNA FIGURA SEMI CIRCULAR DE COLOR AZUL BORDEADA POR UNA LÍNEA BLANCA Y OTRA DE COLOR ROJO, DENTRO DEL MISMO PUEDE DIVISARSE LA CARICATURA DE LA CABEZA DE UN CHACAL EN TRAZOS DE COLOR BLANCO. DEBAJO, EN UNA FRANJA DE COLOR ROJO CON BORDES SEMI CIRCULARES, PUEDE VISUALIZARSE LA LEYENDA "EL CHACAL" EN LETRAS MAYÚSCULAS CARACTERÍSTICAS. TODAS LAS LETRAS SON DE COLOR MARRÓN EN SU PARTE SUPERIOR Y DE COLOR ROJO EN SU PARTE INFERIOR, ESTANDO SUBRAYADAS EN SUS BORDEN POR UNA LÍNEA DE COLOR BLANCO. SE REIVINDICA LA PALABRA "EL CHACAL". DEL CONJUNTO DESCRITO, INCLUSIVE LOS COLORES.

TRAMITANTE: ERIC DANIEL REVEROL MEDINA**Insc. 2024-007419 del 13 DE AGOSTO DE 2024****NOMBRE DE LA MARCA:** EL CHACAL**SOLICITADA POR:** CARNICERIA EL CHACAL II, C.A. Domicilio: AV. PRINCIPAL LOCAL LOTE S/N SECTOR PIEDRA PINTADA DE MAÑONGO, VALENCIA. ESTADO. CARABOBO. País: VENEZUELA**EN CLASE:** 43

DESCRIPCIÓN DE ETIQUETA: EL LOGOTIPO CONSISTE EN UNA FIGURA SEMI CIRCULAR DE COLOR AZUL BORDEADA POR UNA LÍNEA BLANCA Y OTRA DE COLOR ROJO, DENTRO DEL MISMO PUEDE DIVISARSE LA CARICATURA DE LA CABEZA DE UN CHACAL EN TRAZOS DE COLOR BLANCO. DEBAJO, EN UNA FRANJA DE COLOR ROJO CON BORDES SEMI CIRCULARES, PUEDE VISUALIZARSE LA LEYENDA "EL CHACAL" EN LETRAS MAYÚSCULAS CARACTERÍSTICAS. TODAS LAS LETRAS SON DE COLOR MARRÓN EN SU PARTE SUPERIOR Y DE COLOR ROJO EN SU PARTE INFERIOR, ESTANDO SUBRAYADAS EN SUS BORDEN POR UNA LÍNEA DE COLOR BLANCO. SE REIVINDICA LA PALABRA "EL CHACAL". DEL CONJUNTO DESCRITO, INCLUSIVE LOS COLORES.

TRAMITANTE: ERIC DANIEL REVEROL MEDINA**Insc. 2024-007427 del 13 DE AGOSTO DE 2024****NOMBRE DE LA MARCA:** CHNET**SOLICITADA POR:** CABLE HOGAR, C.A. Domicilio: CALLE LAS CAYENAS NRO21 SECTOR SAMAN DE GUERE TURMERO ESTADO ARAGUA País: VENEZUELA**EN CLASE:** 38

DESCRIPCIÓN DE ETIQUETA: ESTA COMPUESTO POR UN LOGO DE FONDO COLOR NEGRO, DENTRO LA PALABRA CHNET DE COLOR BLANCO Y LA LETRA "N" QUE ESTA EN EL MEDIO ES DE COLOR VERDE EN FORMA DE RAYO ENLAZADO

TRAMITANTE: MORENO RODRIGUEZ YANET CARIDAD**Insc. 2024-007434 del 13 DE AGOSTO DE 2024****NOMBRE DE LA MARCA:** QUENACA**SOLICITADA POR:** QUENACA QUESOS NACIONALES C.A. Domicilio: Av. San Francisco con calle Palmarito Edif. Indulac; Piso 1, Of QUENACA Urb. Colinas de la California Caracas Estado Miranda País: VENEZUELA

EN CLASE: 35

DESCRIPCIÓN DE ETIQUETA: LA MARCA MIXTA CUYO REGISTRO SE SOLICITA ESTÁ CONFORMADA POR UNA ETIQUETA RECTANGULAR DE FONDO COLOR BLANCO, LA CUAL ESTÁ CONFIGURADA CON ELEMENTOS GRÁFICO Y DENOMINATIVOS. EN LA PARTE SUPERIOR DE LA ETIQUETA SE APRECIA EL DISEÑO O BOSQUEJO DE LO QUE SEMEJA LA PARTE FRONTAL DE LA CARA DE UNA RES EN COLOR AZUL (PANTONE 268); DEBAJO DE ESTE DISEÑO SE OBSERVA LA MARCA QUENACA (TÉRMINO DE FANTASÍA Y PARTE DEL NOMBRE DE LA EMPRESA TITULAR) ESCRITA EN TIPOGRAFÍA ESPECIAL CON LA LETRA Q EN COLOR ROJO (PANTONE 186) Y ES LA ÚNICA LETRA MAYÚSCULA SOBRESALIENDO HACIA LA PARTE INFERIOR LA PROLONGACIÓN DE LA MISMA; A CONTINUACIÓN DE ELLA SE ENCUENTRAN DISEÑADAS EN COLOR AZUL (PANTONE 268) EL RESTO DE LAS LETRAS EN MINÚSCULAS. SE REIVINDICA EL CONJUNTO DESCRITO, LOS COLORES SEÑALADOS DE ACUERDO A FACSIMIL QUE SE ANEXA.

TRAMITANTE: DE SOLA LANDER ARTURO - DE SOLA LANDER IRENE - QUINTERO PEREZ MARIA DEL ROSARIO - ROLF BECKER BECKER - LUIS ALEJANDRO HENRIQUEZ

Insc. 2024-007436 del 13 DE AGOSTO DE 2024

SOLICITADA POR: FAST RETAILING CO., LTD. Domicilio: 10717-1, Sayama, Yamaguchi City, Yamaguchi 754-0894, Japón País: JAPON

UNIQLO

EN CLASE: 35

TRAMITANTE: DE SOLA LANDER ARTURO - DE SOLA LANDER IRENE - JARAMILLO MIRANDA, MARIA ANGELICA - QUINTERO PEREZ MARIA DEL ROSARIO - MARIAJOSE HERRERA LANDAETA - ADAN YASMINA

Insc. 2024-007447 del 13 DE AGOSTO DE 2024

SOLICITADA POR: DELIRIO CHOCOLATE, C.A. Domicilio: CALLE LOS UVEROS, LOCAL HOTEL VENETUR, NRO. 26 Y 31, URB. COSTA AZUL, PORLAMAR, NUEVA ESPARTA. País: VENEZUELA

DELIRIO

EN CLASE: 35

TRAMITANTE: FREDMERYS DELVALLE PLAZA DE RIMMAUDO

Insc. 2024-007451 del 13 DE AGOSTO DE 2024

NOMBRE DE LA MARCA: EL MANAITO

SOLICITADA POR: CHARTER NETWORK, C.A Domicilio: Caracas, Edo. Miranda País: VENEZUELA

EN CLASE: 35

DESCRIPCIÓN DE ETIQUETA: CONSISTE EN UN CUADRADO DE COLOR AMARILLO, DENTRO DEL CUAL SE OBSERVA LA CARICATURA DE UN NIÑO, CON UN GORRO DE COLOR ROSADO CON OREJAS DE OSO; SU CABEZA, SUS OREJAS, SU NARIZ Y CUELLO COLOR CARNE; EN SU ROSTRO DOS CEJAS Y DOS OJOS SOBRE LOS QUE SE OBSERVAN UNOS LENTES DE SOL, SU BOCA REPRESENTADA POR UN TRAZO FINO Y CURVO EN FORMA DE SONRISA, COLOR NEGRO; VESTIDO CON UNA CAMISETA COLOR AMARILLO. SOBRESALEN SUS MANOS CON LOS DEDOS INDICE Y MEDIO LEVANTADOS Y EL PULGAR, ANULAR Y MEÑIQUE FLEXIONADOS. DETRÁS SE OBSERVA LA REPRESENTACIÓN GRÁFICA DE CHOCOLATE LIQUIDO ESPARCIENDOSE Y DEBAJO SE LEE LA PALABRA EL MANAITO, ESCRITA EN LETRAS DE IMPRENTA, DE TRAZO GRUESO COLOR NEGRO Y BORDE FINO COLOR BLANCO, CON EFECTO TRIDIMENSIONAL DE COLORES AMARILLO Y ROSADO. SE REIVINDICA EL MANAITO Y TODO EL CONJUNTO ANTERIORMENTE DESCRITO CON LOS COLORES INDICADOS EN EL.

TRAMITANTE: ENRIQUE J. CHEANG VERA - MARIANELLA MONTILLA RIOS



Insc. 2024-007464 del 13 DE AGOSTO DE 2024**NOMBRE DE LA MARCA:** NIU**SOLICITADA POR:** CORPORACION FIBEX TELECOM, C.A. Domicilio: VDA 5 Y 6 CON CALLE TACAGUA QTA ATAMARE NRO 7 URB LA ATLANTIDA CATIA LA MAR VARGAS País: VENEZUELA**EN CLASE:** 38**DESCRIPCIÓN DE ETIQUETA:** EL DISEÑO CONSISTE EN ELEMENTOS GRÁFICOS DONDE SE APRECIA DOS MEDIAS CURVAS OPUESTAS UNA ENCIMA DE LA OTRA INVERTIDA EN COLOR AZUL OSCURO CON DOS PUNTOS CIRCULARES UNO ENCIMA Y OTRO DEBAJO EN COLOR ROJO Y A LADO DERECHO SE APRECIA LA PALABRA NIU EN COLOR ROJO. SE REIVINDICA EL CONJUNTO DESCRITO.**TRAMITANTE:** PINEDA BORGES MARIA JOSE**Insc. 2024-007466 del 13 DE AGOSTO DE 2024****NOMBRE DE LA MARCA:** Richie**SOLICITADA POR:** BI WORLD, C.A. Domicilio: CALLE CHACAITO EDIF JOLLY PALACE PISO PB LOCAL D URB BELLO MONTE CARACAS DISTRITO CAPITAL ZONA POSTAL 1010. País: VENEZUELA**EN CLASE:** 43**DESCRIPCIÓN DE ETIQUETA:** EL SIGNO SOLICITADO CONSISTE EN UN DISEÑO CONFORMADO POR LOS SIGUIENTES ELEMENTOS: SE APRECIA UN CÍRCULO DE COLOR ANARANJADO CON DELINEADO GRUESO COLOR ANARANJADO OSCURO, DENTRO DE DICHO CIRCULO SE APRECIA LA PARTE SUPERIOR DE UNA PERSONA DE GÉNERO MASCULINO, CUYA PIEL ES DE COLOR BEIGE CLARO, CON OJOS, CEJAS, PESTAÑA Y BIGOTES COLOR NEGRO, EL MISMO POSEE UN UNIFORME DE COLOR BLANCO QUE SE ASEMENJA A UN REPOSTERO, CON UNA BUFANDA EN SU CUELLO DE COLOR ANARANJADO, SU BRAZO IZQUIERDO SOBRESALE DEL CÍRCULO CON LA PALMA DE LA MANO ABIERTA, POR OTRA PARTE SU SOMBRERO ES DE COLOR BLANCO, EL MISMO SOBRE SALE DEL CÍRCULO Y EN LA PARTE INFERIOR DE DICHO SOMBRERO SE APRECIA EL TERMINO RICHIE, ESCRITA EN LETRA DE MOLDE, DE COLOR ANARANJADO, SIENDO QUE SU PRIMERA LETRA R ESTÁ EN MAYÚSCULA Y EL RESTO EN MINÚSCULA. SE REIVINDICA EL CONJUNTO Y COLORES DESCRITOS CON INDEPENDENCIA DEL TAMAÑO, Y NO ASÍ LAS PALABRAS O TÉRMINOS GENÉRICO, TODO DE ACUERDO A LOS FACSIMILES QUE SE ACOMPAÑAN.**TRAMITANTE:** MANUEL ANTONIO RODRIGUEZ - ANTEQUERA H. RICARDO ALBERTO - MONTIEL SALAS MARIA ANA - ANTEQUERA H. RICARDO ENRIQUE - MARIA R. RUGGIERO G. - GARCIA TORREALBA DINORA DEL VALLE**Insc. 2024-007480 del 13 DE AGOSTO DE 2024****SOLICITADA POR:** BAKERY IBERIAN INVESTMENTS, S.L. Domicilio: Calle Josep Pla, 2, Barcelona, España. País: ESPAÑA**EN CLASE:** 35**TRAMITANTE:** MANUEL ANTONIO RODRIGUEZ - ANTEQUERA H. RICARDO ALBERTO - MONTIEL SALAS MARIA ANA - ANTEQUERA H. RICARDO ENRIQUE - MARIA R. RUGGIERO G. - GARCIA TORREALBA DINORA DEL VALLE**EL SUEÑO BIMBO**

Insc. 2024-007506 del 14 DE AGOSTO DE 2024**NOMBRE DE LA MARCA:** WOW**SOLICITADA POR:** MDS TELECOM, C.A. Domicilio: Av. Segunda de Monte Cristo, Qta. Lourdes, Urb. Monte Cristo, Estado Miranda, Municipio Sucre, Caracas 1071, Estado Miranda, República Bolivariana de Venezuela. País: VENEZUELA**EN CLASE:** 38

DESCRIPCIÓN DE ETIQUETA: CONSISTE EN UNA ETIQUETA DE FONDO COLOR BLANCO, EN LA CUAL SE APRECIA LA PALABRA "WOW" COMO TÉRMINO MARCARIO, CON UNA SONRISA EN LA PARTE INFERIOR DEL TÉRMINO. LA TIPOGRAFÍA UTILIZADA ES LA ARCHIVO BLACK REGULAR MODIFICADA, EN COLOR MORADO ESPECÍFICAMENTE EN EL CÓDIGO #500878; TAMBIÉN EL MORADO ES EL COLOR USADO EN EL RESTO DE LOS ELEMENTOS. SE REIVINDICA EL CONJUNTO DESCRITO CON LOS COLORES DESCRITOS EN EL, NO SE REIVINDICA NINGÚN ELEMENTO POR SEPARADO.

TRAMITANTE: SANTANA COLLS MIGUEL ANGEL**Insc. 2024-007516 del 15 DE AGOSTO DE 2024****NOMBRE DE LA MARCA:** APOLO PAY**SOLICITADA POR:** JHONNY JOSE GARCIA ARAQUE Domicilio: Av Francisco de Miranda, Centro Lido, Torre E, piso 6 Ofic 64E, Chacao País: VENEZUELA**EN CLASE:** 36

DESCRIPCIÓN DE ETIQUETA: EL DISEÑO CONSISTE EN UNA ETIQUETA CON LA MARCA COMERCIAL REPRESENTADA DE LA SIGUIENTE FORMA: SE OBSERVA UN FONDO LISO DE COLOR BLANCO, EN EL CENTRO SE PRESENTA UN ESCRITO CON LAS PALABRAS: APOLO PAY. LA PALABRA APOLO ESTA ESCRITA EN LETRA DE IMPRENTA, TRAZO FINO, TAMAÑO PEQUEÑO, TODAS SUS LETRAS ESTAN EN COLOR AZUL MARINO. LA PRIMERA LETRA A ESTÁ EN MAYÚSCULA Y LAS LETRAS P O L O ESTÁN EN MINÚSCULAS. LA PALABRA APOLO SIGNIFICA DIOS GRIEGO DE LA BELLEZA. APOLO FUE UN IMPORTANTE DIOS GRIEGO ASOCIADO CON EL ARCO, LA MÚSICA Y LA ADIVINACIÓN. LA PALABRA PAY ESTA ESCRITA EN LETRA DE IMPRENTA, TRAZO FINO, TAMAÑO PEQUEÑO, TODAS SUS LETRAS ESTAN EN COLOR AZUL MARINO. LA PRIMERA LETRA P ESTÁ EN MAYÚSCULA Y LAS LETRAS A Y ESTÁN EN MINÚSCULAS. LA PALABRA PAY ESTÁ ESCRITA EN EL IDIOMA INGLÉS Y TRADUCIDA AL IDIOMA ESPAÑOL SIGNIFICA PAGAR. SOBRE LAS PALABRAS APOLO PAY SE ENCUENTRA UNA FIGURA DE UN CUBO AZUL ABIERTO EN LAS DOS ESQUINAS SUPERIORES. EN EL LADO LATERAL DERECHO SE ENCUENTRAN DOS MINI CUBOS UNIDOS AL CUBO PRINCIPAL POR UNAS LÍNEAS FINAS DE COLOR BLANCO. EL MINI CUBO SUPERIOR ES AZUL Y EL MINI CUBO INFERIOR ES AZUL CON COLOR NARANJA. EN EL LADO LATERAL IZQUIERDO SE ENCUENTRAN DOS MINI CUBOS UNIDOS AL CUBO PRINCIPAL POR UNAS LÍNEAS FINAS DE COLOR BLANCO. EL MINI CUBO SUPERIOR ES AZUL Y EL MINI CUBO INFERIOR ES AZUL CON COLOR NARANJA. DENTRO DEL CUBO PRINCIPAL EN SU PARTE SUPERIOR SE ENCUENTRAN DOS MINI CUBOS DE COLOR AZUL UNIDOS POR UNA FRANJA COLOR NARANJA. SE REIVINDICA EL CONJUNTO Y LOS COLORES DESCRITOS. TODO DE ACUERDO A LA ETIQUETA ANEXA.

Insc. 2024-007519 del 15 DE AGOSTO DE 2024**NOMBRE DE LA MARCA:** WOLVER**SOLICITADA POR:** VECTOR & CO,C.A Domicilio: VALENCIA. MUNICIPIO SAN DIEGO. ESTADO CARABOBO País: VENEZUELA**EN CLASE:** 35**DESCRIPCIÓN DE ETIQUETA:** EL LOGOTIPO CONSISTE EN UNA ETIQUETA COLOR ROJO EN LA CUAL SE OBSERVA UNA FIGURA DE FANTASIA QUE ASEMEJA UN LOBO, DE COLOR BLANCO, DEBAJO LA EXPRESION WOLVER ESCRITA EN LETRA DE TRAZO GRUESO COLOR BLANCO LA CUAL NO TIENE TRADUCCION.

SE REIVINDICA EL CONJUNTO DESCRITO.

TRAMITANTE: BENITEZ ESTRAÑO TULIA**Insc. 2024-007538 del 15 DE AGOSTO DE 2024****NOMBRE DE LA MARCA:** ABA GO**SOLICITADA POR:** COMPAÑÍA ANONIMA NACIONAL TELEFONOS DE VENEZUELA (CANTV) Domicilio: CARACAS, VENEZUELA País: VENEZUELA**EN CLASE:** 35**DESCRIPCIÓN DE ETIQUETA:** LA MARCA MIXTA CUYO REGISTRO SE SOLICITA ESTA CONFORMADA POR DOS PALABRAS ABA Y GO. LAS MISMAS ESTÁN ESCRITAS CON LA FAMILIA TIPO GRAFICA METALF EN SUS VARIANTES BLANCK, BOLD E ITALIC. DENTRO DEL CONJUNTO LA PALABRA ABA (MARCA REGISTRADA CON LA EMPRESA SOLICITANTE N° S022853) PRESENTA UNA VARIANTE DE CÍRCULOS AL FINAL DE LA TIPOGRAFÍA Y ESTA ENGLOBADA EN UN OVOIDE CON 35° GRADOS DE INCLINACIÓN TODO EN COLOR BLANCO. LA PALABRA GO ESTA ESCRITA CON UNA TIPOGRAFÍA METABLACKFL-ROMAN EN COLOR MAGENTA ROSA Y SE ENCUENTRA AL FINAL DEL CONJUNTO ANTES DESCRITO, A SU LADO UNA IMAGEN QUE ASEMEJA UNA FLECHA O UN TRIANGULO DE TRES PUNTAS EN COLOR BLANCO. TODO EL CONJUNTO DESCRITO ESTA SOBRE UN FONDO COLOR AZUL. SE REIVINDICA EL CONJUNTO Y EL DISEÑO DESCRITO. NO SE REIVINDICA LOS VOCABLOS GENÉRICOS AISLADAMENTE CONSIDERADOS, SI NO FORMADO PARTE DEL CONJUNTO, DE ACUERDO AL FACSÍMIL QUE SE ACOMPAÑA.**TRAMITANTE:** GARCIA VELIZ GLORICE NAZARET - GARCIA RODRIGUEZ MILANGHE CAROLINA - MINGUET DELGADO MARIANELA - VILLAROEEL TABANTE MARINA DEL CARMEN - URBINA BEROES LUIS JESUS - TORRES MORENO SIKIU - SOSA GRUBER KASSANDRA CAROLINE**Insc. 2024-007539 del 15 DE AGOSTO DE 2024****NOMBRE DE LA MARCA:** ABA GO**SOLICITADA POR:** COMPAÑÍA ANONIMA NACIONAL TELEFONOS DE VENEZUELA (CANTV) Domicilio: CARACAS, VENEZUELA País: VENEZUELA**EN CLASE:** 38**DESCRIPCIÓN DE ETIQUETA:** LA MARCA MIXTA CUYO REGISTRO SE SOLICITA ESTA CONFORMADA POR DOS PALABRAS ABA Y GO. LAS MISMAS ESTAS ESCRITA CON LA FAMILIA TIPOGRAFÍA METALF EN SUS VARIANTES BLANCK, BOLD E ITALIC. DENTRO DEL CONJUNTO LA PALABRA ABA (MARCA REGISTRADA POR LA EMPRESA SOLICITANTE N°S022853) PRESENTA UNA VARIANTE DE CÍRCULOS AL FINAL DE LA TIPOGRAFÍA Y ESTA ENGLOBADA EN UN OVOIDE CON 35° GRADOS DE INCLINACIÓN TODO EN COLOR BLANCO. LA PALABRA GO ESTA ESCRITA CON UNA TIPOGRAFÍA METABLACKFL-ROMA EN COLOR MAGENTA ROSA Y SE ENCUENTRA AL FINAL DEL CONJUNTO ANTES DESCRITO, A SU LADO UNA IMAGEN QUE ASEMEJA UNA FLECHA O UN TRIANGULO DE TRES PUNTAS EN COLOR BLANCO. TODO EL CONJUNTO DESCRITO ESTA

SOBRE UN FONDO DE COLOR AZUL. SE REIVINDICA EL CONJUNTO Y DISEÑO DESCRITO. NO SE REIVINDICA LOS VOCABLOS GENÉRICOS AISLADAMENTE CONSIDERADOS, SI NO FORMANDO PARTE DEL CONJUNTO, DE ACUERDO AL FACSIMIL QUE SE ACOMPAÑA.

TRAMITANTE: GARCIA VELIZ GLORICE NAZARET - GARCIA RODRIGUEZ MILANGHE CAROLINA - MINGUET DELGADO MARIANELA - VILLAROEEL TABANTE MARINA DEL CARMEN - URBINA BEROES LUIS JESUS - TORRES MORENO SIKIU - SOSA GRUBER KASSANDRA CAROLINE

Insc. 2024-007549 del 15 DE AGOSTO DE 2024

NOMBRE DE LA MARCA: WALLDECOR

SOLICITADA POR: WALLDECOR C.A. Domicilio: AVENIDA PRINCIPAL LOCAL GALPON NRO. 12 SECTOR PARQUE INDUSTRIAL CASTILLITO CONJUNTO INDUSTRIAL UNICENTRO MUNICIPIO SAN DIEGO VALENCIA CARABOBO País: VENEZUELA

EN CLASE: 37

DESCRIPCIÓN DE ETIQUETA: ESTE LOGO ESTA CONFORMADO POR UN FONDO DE COLOR BLANCO, DENTRO DEL RECUADRO ENCONTRAMOS LA IMAGEN DE LA PALABRA DE FANTASIA "WALLDECOR" SIENDO ESTA UNA PALABRA COMPUESTA, EN COLOR NEGRO, DONDE LAS LETRAS "W" Y "D" ESTAN EN MAYUSCULA Y LAS DEMAS EN MINUSCULAS, ESTA PALABRA EN LA IMAGEN TIENE LA PARTICULARIDAD QUE LA SEGUNDA "L" ES PARTE DE LA LETRA "D", Y EN LA PARTE INFERIOR ESTA SUBRAYADO DE COLOR NEGRO, A PARTIR DE LA LETRA "D" HASTA EL FINAL DE LA IMAGEN. REIVINDICO LOS COLORES Y TODO EL CONJUNTO COMO TAL. NO REIVINDICO LOS ASPECTOS GENERICOS Y DESCRIPTIVOS AQUÍ DESCRITOS.

TRAMITANTE: SOUYAA FONSECA SAMAR AICHA



Insc. 2024-007553 del 15 DE AGOSTO DE 2024

NOMBRE DE LA MARCA: TUPONPARTS

SOLICITADA POR: TUPONPARTS C.A. Domicilio: CALLE ESTE OESTE 102 CC I VIRGINIA BURLEY NIVEL PB LOCAL GALPON 15 URB INDUSTRIAL CASTILLITO VALENCIA CARABOBO País: VENEZUELA

EN CLASE: 35

DESCRIPCIÓN DE ETIQUETA: ESTE LOGO CONTIENE UN FONDO DE COLOR BLANCO, DENTRO DEL RECUADRO SE ENCUENTRA UNA IMAGEN DE FANTASIA COMPUESTA POR UNA FIGURA GEOMETRICA CIRCULAR Y DENTRO DE ELLA TRES FIGURAS IRREGULARES, TODAS ESTAS CON LINEAS COLOR LADRILLO. AL LADO DERECHO DE ESTA IMAGEN SE ENCUENTRA LA PALABRA DE FANTASIA "TUPONPARTS" EN MAYUSCULA Y DEL MISMO COLOR LADRILLO. REIVINDICO LOS COLORES Y TODO EL CONJUNTO COMO TAL. NO REIVINDICO LOS ASPECTOS GENERICOS Y DESCRIPTIVOS POR SI SOLOS AQUÍ DESCRITOS.

TRAMITANTE: HOMMAID AMRO FAUZET



Insc. 2024-007556 del 15 DE AGOSTO DE 2024

NOMBRE DE LA MARCA: IMANPRO

SOLICITADA POR: IMAN PRO C.A. Domicilio: AV MAÑONGO CC PATIO TRIGAL NIVEL PLANTA ALTA LOCAL 1-A 10 URB TRIGAL NORTE SECTOR 1 VALENCIA CARABOBO País: VENEZUELA

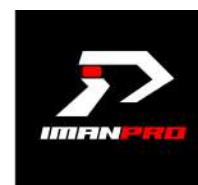

EN CLASE: 35

DESCRIPCIÓN DE ETIQUETA: ESTE LOGO CONTIENE UN FONDO DE COLOR NEGRO, DENTRO DEL RECUADRO EN LA PARTE SUPERIOR SE ENCUENTRA UN DIBUJO DE UNA FIGURA IRREGULAR COMPUESTA POR LINEAS GRUESAS BLANCAS, DONDE ESTA UNA EN FORMA HORIZONTAL, LUEGO VIENE COMO UN RECTANGULO CON ESQUINAS CURVAS DE COLOR ROJO Y ENCIMA OTRA LINEA GRUESA BLANCA DONDE SU FORMA HACE UNA REFERENCIA A UNA LINEA PUNTEAGUDA HACIA LA DERECHA Y DE COLOR BLANCO. EN LA PARTE INFERIOR DEL RECUDRO ENCONTRAMOS LA PALABRA DE FANTASIA "IMANPRO" EN LETRAS MAYUSCULAS, DONDE LA MITAD DE PALABRA "IMAN" ESTA EN COLOR BLANCO Y LA OTRA PARTE "PRO" EN COLOR ROJO. REIVINDICO LOS COLORES Y TODO EL CONJUNTO COMO TAL. NO REIVINDICO LOS ASPECTOS GENERICOS Y DESCRIPTIVOS POR SI SOLOS AQUÍ DESCRITOS.

TRAMITANTE: SOUYAA FONSECA SALEM RAMSI

Insc. 2024-007559 del 15 DE AGOSTO DE 2024

NOMBRE DE LA MARCA: CON VOZ PROGRAMA DE ATENCIÓN AL PACIENTE

SOLICITADA POR: ZODIAC INTERNATIONAL CORPORATION Domicilio: Calle 50, Edificio Global Plaza -6to Piso, Ciudad de Panamá, República de Panamá. País: PANAMÁ

EN CLASE: 35

DESCRIPCIÓN DE ETIQUETA: CONSISTE EN UN DISEÑO EN EL CUAL SE LEE "CON VOZ PROGRAMA DE ATENCIÓN AL PACIENTE" (SIN TRADUCCIÓN) EN LETRAS ESTILIZADAS; CON LA PARTICULARIDAD QUE EL TEXTO ESTÁ DISTRIBUIDO A TRES NIVELES, DONDE LA PRIMERA LETRA DE CADA NIVEL ESTÁ EN MAYÚSCULA Y EL RESTO EN MINÚSCULA. "CON" ESTÁ EN EL PRIMER NIVEL, EN LETRAS DE TRAZO FINO Y COLOR GRIS, ALINEADO A LA DERECHA. "VOZ" ESTÁ EN EL SEGUNDO NIVEL, EN LETRAS DE TRAZO GRUESO, SIMULANDO ESCRITURA MANUSCRITA Y DE COLOR GRIS, ALINEADO A LA DERECHA; CON LA PARTICULARIDAD QUE LAS LETRAS SON DE MAYOR TAMAÑO QUE LAS DEL PRIMER NIVEL. "PROGRAMA DE ATENCIÓN AL PACIENTE" ESTÁ EN EL TERCER NIVEL, EN LETRAS DE TRAZO FINO, COLOR GRIS Y DE TAMAÑO SIMILAR A LAS DEL PRIMER NIVEL. A LA IZQUIERDA DEL TEXTO "CON VOZ" HAY DOS FIGURAS DE FANTASÍA. LA FIGURA DE MÁS A LA IZQUIERDA ES DE FORMA IRREGULAR Y DE DIFERENTES TONALIDADES DE COLOR ROJO (LAS CUALES VAN DE IZQUIERDA A DERECHA: ROJO, NARANJA, ROJO LADRILLO, ROJO ESCARLATA Y VIOLETA); CON LA PARTICULARIDAD QUE LA FIGURA TERMINA EN PUNTA EN SU PARTE INFERIOR-DERECHA, LE FALTA UN SEGMENTO OVALADO EN SU PARTE SUPERIOR-DERECHA Y EN EL CENTRO (DEL LADO DERECHO) TIENE FORMA DE FLECHA APUNTANDO A SU INTERIOR. LA FIGURA MÁS A LA DERECHA ES DE FORMA IRREGULAR (SEMEJA UNA LUNA EN SU FASE CRECIENTE), CON UNA SALIENTE EN FORMA DE PUNTA EN SU PARTE INFERIOR-DERECHA; CON LA PARTICULARIDAD QUE ES DE COLOR VERDE, EN DIFERENTES TONALIDADES, LAS CUALES VAN DE IZQUIERDA A DERECHA: VERDE, VERDE LIMÓN, VERDE ESMERALDA Y VERDE PERICO. DEBAJO DEL TEXTO DEL TERCER NIVEL, HAY UN RECTÁNGULO SOLIDO (SENTIDO HORIZONTAL), QUE TIENE LOS EXTREMOS REDONDEADOS (IZQUIERDO Y DERECHO); CON LA PARTICULARIDAD QUE ES DE COLOR ROJO, EN DIFERENTES TONALIDADES, LAS CUALES VAN DE IZQUIERDA A DERECHA: VIOLETA, ROJO ESCARLATA Y ROJO. SE REIVINDICA EL CONJUNTO ANTERIORMENTE DESCRITO Y LOS COLORES ANTES MENCIONADOS. NO SE REIVINDICA POR SEPARADO LOS TÉRMINOS GENÉRICOS Y/O ALUSIVOS AL SERVICIO, PERO SI EN SU CONJUNTO Y SEGÚN LO DISPUESTO EN LA IMAGEN.

TRAMITANTE: RAFAEL ERNESTO ORTIN PEROZO - MANUEL POLANCO FERNANDEZ - TERRERO PLANCHART MARIA ELENA - MARIA AUXILIADORA JURADO INFANTE - LUIS ALEJANDRO HENRIQUEZ - ANNET ANGULO CELIS - GUILLERMO A. LOPEZ. Z



Insc. 2024-007560 del 15 DE AGOSTO DE 2024**NOMBRE DE LA MARCA:** CON VOZ PROGRAMA DE ATENCIÓN AL PACIENTE**SOLICITADA POR:** ZODIAC INTERNATIONAL CORPORATION Domicilio: Calle 50, Edificio Global Plaza -6to Piso, Ciudad de Panamá, República de Panamá. País: PANAMÁ**EN CLASE:** 44

DESCRIPCIÓN DE ETIQUETA: CONSISTE EN UN DISEÑO EN EL CUAL SE LEE 'CON VOZ PROGRAMA DE ATENCIÓN AL PACIENTE' (SIN TRADUCCIÓN) EN LETRAS ESTILIZADAS; CON LA PARTICULARIDAD QUE EL TEXTO ESTÁ DISTRIBUIDO A TRES NIVELES, DONDE LA PRIMERA LETRA DE CADA NIVEL ESTÁ EN MAYÚSCULA Y EL RESTO EN MINÚSCULA. 'CON' ESTÁ EN EL PRIMER NIVEL, EN LETRAS DE TRAZO FINO Y COLOR GRIS, ALINEADO A LA DERECHA. 'VOZ' ESTÁ EN EL SEGUNDO NIVEL, EN LETRAS DE TRAZO GRUESO, SIMULANDO ESCRITURA MANUSCRITA Y DE COLOR GRIS, ALINEADO A LA DERECHA; CON LA PARTICULARIDAD QUE LAS LETRAS SON DE MAYOR TAMAÑO QUE LAS DEL PRIMER NIVEL. 'PROGRAMA DE ATENCIÓN AL PACIENTE?' ESTÁ EN EL TERCER NIVEL, EN LETRAS DE TRAZO FINO, COLOR GRIS Y DE TAMAÑO SIMILAR A LAS DEL PRIMER NIVEL. A LA IZQUIERDA DEL TEXTO 'CON VOZ' HAY DOS FIGURAS DE FANTASÍA. LA FIGURA DE MÁS A LA IZQUIERDA ES DE FORMA IRREGULAR Y DE DIFERENTES TONALIDADES DE COLOR ROJO (LAS CUALES VAN DE IZQUIERDA A DERECHA: ROJO, NARANJA, ROJO LADRILLO, ROJO ESCARLATA Y VIOLETA); CON LA PARTICULARIDAD QUE LA FIGURA TERMINA EN PUNTA EN SU PARTE INFERIOR-DERECHA, LE FALTA UN SEGMENTO OVALADO EN SU PARTE SUPERIOR-DERECHA Y EN EL CENTRO (DEL LADO DERECHO) TIENE FORMA DE FLECHA APUNTANDO A SU INTERIOR. LA FIGURA MÁS A LA DERECHA ES DE FORMA IRREGULAR (SEMEJA UNA LUNA EN SU FASE CRECIENTE), CON UNA SALIENTE EN FORMA DE PUNTA EN SU PARTE INFERIOR-DERECHA; CON LA PARTICULARIDAD QUE ES DE COLOR VERDE, EN DIFERENTES TONALIDADES, LAS CUALES VAN DE IZQUIERDA A DERECHA: VERDE, VERDE LIMÓN, VERDE ESMERALDA Y VERDE PERICO. DEBAJO DEL TEXTO DEL TERCER NIVEL, HAY UN RECTÁNGULO SOLIDO (SENTIDO HORIZONTAL), QUE TIENE LOS EXTREMOS REDONDEADOS (IZQUIERDO Y DERECHO); CON LA PARTICULARIDAD QUE ES DE COLOR ROJO, EN DIFERENTES TONALIDADES, LAS CUALES VAN DE IZQUIERDA A DERECHA: VIOLETA, ROJO ESCARLATA Y ROJO. SE REIVINDICA EL CONJUNTO ANTERIORMENTE DESCRITO Y LOS COLORES ANTES MENCIONADOS. NO SE REIVINDICA POR SEPARADO LOS TÉRMINOS GENÉRICOS Y/O ALUSIVOS AL SERVICIO, PERO SI EN SU CONJUNTO Y SEGÚN LO DISPUESTO EN LA IMAGEN.

TRAMITANTE: RAFAEL ERNESTO ORTIN PEROZO - MANUEL POLANCO FERNANDEZ - TERRERO PLANCHART MARIA ELENA - MARIA AUXILIADORA JURADO INFANTE - LUIS ALEJANDRO HENRIQUEZ - ANNET ANGULO CELIS - GUILLERMO A. LOPEZ. Z**Insc. 2024-007568 del 16 DE AGOSTO DE 2024****SOLICITADA POR:** SERVICIOS INTEGRADOS TRIPLE 7 C.A Domicilio: AV LIBERTADOR CON CALLE LOS ANGELES EDIF FERTEC PISO 2 OF URB CHACAO CARACAS (CHACAO) MIRANDA País: VENEZUELA**EN CLASE:** 41**TRAMITANTE:** CAROLINA VILLALOBOS**EXTRA RELANCINO**

Insc. 2024-007570 del 16 DE AGOSTO DE 2024**NOMBRE DE LA MARCA:** C CITRUS**SOLICITADA POR:** TECNOSOFT C.A. Domicilio: SAN CRISTOBAL ESTADO TACHIRA País: VENEZUELA**EN CLASE:** 35

DESCRIPCIÓN DE ETIQUETA: LA ETIQUETA REPRESENTA LA FIGURA DE UN ROMBO, DENTRO DE EL HAY MUCHOS CUADROS ESTIO MOSAICO DE DIFERENTES COLORES, Y EN EL CENTRO SE APRECIA LA LETRA C, ESCRITA EN LETRA DE MOLDE DE COLOR BLANCO, DEBAJO SE LEE CITRUS (CITRICO) ESCRITA EN LETRA DE MOLDE COLOR VIOLETA DE MANERA CARICATURIZADA, SE REINVINDICA EN CONJUNTO DESCRITO MENOS LAS PALABRAS SI LLEGARAN A EXISTIR

TRAMITANTE: ARGENIO DUQUE OCHOA**Insc. 2024-007573 del 16 DE AGOSTO DE 2024****NOMBRE DE LA MARCA:** GATAZO**SOLICITADA POR:** OPERADORA 169, C.A. Domicilio: Urbanización Altos del sol amado, avenida Simon Rodriguez, Casa No. 51A, Maracaibo, estado Zulia País: VENEZUELA**EN CLASE:** 41

DESCRIPCIÓN DE ETIQUETA: CONSISTE EN UN DISEÑO SEMIRECTANGULAR QUE ASEMEJA LA FIGURA DE LA CABEZA Y CUERPO DE UN GATO, FONDO BLANCO, CON LETRAS DE COLOR AMARILLO, MINUSCULAS, QUE CONFORMAN LA PALABRA GATAZO. Y EN LA PARTE SUPERIOR DE LA PRIMERA LETRA "G" CONLLEVA UNA FIGURA SIMILAR A LA CABEZA DE UN GATO, CON UN FONDO AZULADO Y UNA ESFERA EN EL CENTRO CON EL COLOR AMARILLO Y EL SIGNO NUMERAL (#). Y EN EL BORDE SUPERIOR DE LA LETRA G, LA COLITA DE UN GATO.

TRAMITANTE: CARDENAS ANGEL RAFAEL JOSE - ALFREDO ARNUBAL COLMENARES RANGEL**Insc. 2024-007574 del 16 DE AGOSTO DE 2024****NOMBRE DE LA MARCA:** LOTTO GATO**SOLICITADA POR:** OPERADORA 169, C.A. Domicilio: Urbanización Altos del sol amado, avenida Simon Rodriguez, Casa No. 51A, Maracaibo, estado Zulia País: VENEZUELA**EN CLASE:** 41

DESCRIPCIÓN DE ETIQUETA: CONSTITUIDA POR UNA FIGURA QUE ASEMEJA UNA JARRA TRANSFORMADA EN FIGURA DE GATO, DE COLOR BEIGE OSCURO, CON SUS DOS OJOS EN LA PARTE SUPERIOR DE COLOR BLANCO CON CIRCULO NEGRO EN EL CENTRO DE CADA UNO. Y, RODEADO DE UNA FORMA DE UNA HOJA DE TREBOL DE COLOR VERDE CLARO Y CON LA PARTE INFERIOR LA PALABRA LOTTOGATO, SIENDO LA PALABRA LOTTO EN COLOR ROJO Y LA PALABRA GATO EN UN COLOR BEIGE EN LETRAS MAS PEQUEÑAS.

TRAMITANTE: CARDENAS ANGEL RAFAEL JOSE - ALFREDO ARNUBAL COLMENARES RANGEL