



# BOLETÍN DE LA PROPIEDAD INDUSTRIAL

Caracas, martes 25 de febrero de 2025

**Año 69**

**Boletín N° 639**

**Tomo 02/17**

**ÍNDICE**

**Tomo II/XVII**

**TOMO II  
(Continuación)**

MINISTERIO DEL PODER POPULAR DE  
COMERCIO NACIONAL

MINISTRO DEL PODER POPULAR DE  
COMERCIO NACIONAL

LUIS ANTONIO  
VILLEGAS RAMÍREZ

DIRECTOR GENERAL DEL SERVICIO  
AUTÓNOMO DE LA PROPIEDAD  
INTELECTUAL (SAPI)

HENDRICK PERDOMO

REGISTRADOR (E)  
DE LA PROPIEDAD INDUSTRIAL

HENDRICK PERDOMO

SEDE: CUARTO PISO  
EDIFICIO NORTE,  
CENTRO SIMÓN BOLÍVAR  
CARACAS, VENEZUELA

TELEFONOS:  
48164.78/481.42.15/484.29.07

FAX: 483.13.91

WEB: [sapi.gob.ve](http://sapi.gob.ve)

Marcas Solicitadas a Efecto de Oposición ..... Pág. 02

S.A.P.I. 1931  
Hecho el Depósito de Ley  
DEPÓSITO LEGAL

**Insc. 2024-002961 del 03 DE ABRIL DE 2024**

**NOMBRE DE LA MARCA:** BERA MOTOR OIL

**SOLICITADA POR:** BEIROUTI KHOURI ELIAS Domicilio: CALLE RIVAS DAVILA, EDIFICIO SAN JORGE, PISO 3, APTO B, URB CENTRO DE LA VICTORIA, EDO ARAGUA País: VENEZUELA

**PARA DISTINGUIR:** MOTOCICLETAS, Y REPUESTOS COMO AMORTIGUADORES, EMBRAGUES, BOMBAS DE AIRE, Y RINES. Clase 12

**DESCRIPCIÓN DE ETIQUETA:** CONSISTE EN UNA FIGURA QUE SEMEJA SER UN ENVASE PLASTICO DE COLOR MORADO, CON TAPA DE COLOR NEGRO, Y PRESENTA UNA ETIQUETA QUE CONTIENE LAS SIGUIENTES CARACTERISTICAS: EN LA PARTE SUPERIOR SE OBSERVA UNA FIGURA QUE SEMEJA SER UNA MOTO CON SU CONDUCTOR EN COLORES NEGRO Y AMARILLO SOBRE UN FONDO AMARILLO, DONDE SE LEE EN SU PARTE DERECHA LAS PALABRAS MOTOR OIL, ESCRITAS EN LETRAS DE COLOR NEGRO Y TRAZOS GRUESOS SOBRE UN FONDO DE COLORES GRIS Y BLANCO, ABAJO DE DICHA FIGURA SE OBSERVA LA PALABRA BERA ESCRITA EN LETRAS DE COLOR NEGRO Y TRAZOS GRUESOS SOBRE UN RECTANGULO BLANCO CON FONDO DE COLORES TENUES, AZULES, AMARILLOS Y ROSADO, EN LA PARTE INFERIOR SE OBSERVA UN FONDO DE COLOR NEGRO QUE PRESENTA UNA FIGURA QUE SEMEJA SER UN RECTANGULO DE COLOR AMARILLO, PERO QUE EN SU PARTE LATERAL IZQUIERDA NO ES RECTA SINO TIPO CURVO, NO SE REIVINDICAN LOS TERMINOS O FIGURAS QUE PUDIERAN RESULTAR GENERICOS O DESCRIPTIVOS MAS SI SE REIVINDICAN LOS COLORES

**TRAMITANTE:** BEIROUTI KHOURI ELIAS



**Insc. 2024-003001 del 04 DE ABRIL DE 2024**

**NOMBRE DE LA MARCA:** LA BOUCHERIE BY JERO

**SOLICITADA POR:** ALIMENTOS VANDAL C.A. Domicilio: AV MERIDA Y TACHIRA EDIF INDUSTRIAL ADDAS PISO PB LOCAL COMERCIAL PB URB GUAICAIPURO CARACAS País: VENEZUELA

**PARA DISTINGUIR:** SERVICIOS QUE IMPLICAN LA GESTIÓN, LA EXPLOTACIÓN, LA ORGANIZACIÓN Y LA ADMINISTRACIÓN COMERCIAL, SERVICIOS DE PUBLICIDAD, MARKETING Y PROMOCIÓN, DISTRIBUCIÓN DE MUESTRAS, EL DESARROLLO DE CONCEPTOS PUBLICITARIOS, LA REDACCIÓN Y PUBLICACIÓN DE TEXTOS PUBLICITARIOS. Clase 35

**DESCRIPCIÓN DE ETIQUETA:** EL LOGO ESTÁ COMPUESTO CON TIPOGRAFÍA (INTERVENIDA) EN MAYÚSCULAS, CON LAS PALABRAS "LA" UBICADA EN LA ESQUINA SUPERIOR IZQUIERDA, "BOUCHERIE" PALABRA DE FANTASÍA EN EL CENTRO DEL LOGO CON UN ÍCONO EN LA LETRA "U" EL CUAL ASEMEJA UNA CORNAMENTA. ADICIONALMENTE LAS PALABRAS "BY JERO" EN LAS ESQUINAS SUPERIOR DERECHA LAS CUALES DEBEN FORMAR PARTE DEL LOGO EN TODO MOMENTO. "KENYAN COFFEE" ES LA TIPOGRAFÍA PRINCIPAL DENTRO DE LA MARCA LA CUAL FUE INTERVENIDA EN SU FORMA PARA DARLE MÁS LEGIBILIDAD DENTRO DEL LOGOTIPO Y UN PESO VISUAL MÁS HOLGADO. ADEMÁS LA TIPOGRAFÍA "TYPO GROTESK ROUNDED" LA CUAL ESTA APLICADA A "BY JERO" (QUE FORMA PARTE DE LA MARCA) TODO EL LOGOTIPO TIENE TIPOGRAFÍA COLOR NEGRO PANTONE BLACK C A EXCEPCIÓN DE LA LETRA "U" Y DE "BY JERO" QUE TIENEN COLOR VINO TINTO PANTONE 207C, TODOS LOS ELEMENTOS DESCANSA SOBRE UN FONDO BLANCO CONSTITUYENDO ASÍ LA TOTALIDAD DEL LOGO

**TRAMITANTE:** JERONIMO LUIS ESCOBAR BRICEÑO

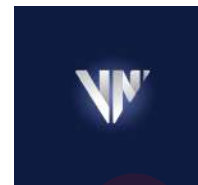

**Insc. 2024-003361 del 16 DE ABRIL DE 2024****NOMBRE DE LA MARCA:** AGENCIA VN**SOLICITADA POR:** AGENCIA VN 2021 C.A Domicilio: LA URBINA TORRE DE ULTIMAS NOTICIAS  
PISO 7 País: VENEZUELA**PARA DISTINGUIR:** SERVICIO DE AGENCIA DE NOTICIA , REDES SOCIALES Y PUBLICIDAD DE MARKETING Clase 38**DESCRIPCIÓN DE ETIQUETA:** COLOR AZUL MARINO DE FONDO CON LETRAS VN EN METALIZADO**TRAMITANTE:** DAVILA GUERRERO ROBERT LENIN**Insc. 2024-003364 del 16 DE ABRIL DE 2024****NOMBRE DE LA MARCA:** VN RADIO**SOLICITADA POR:** AGENCIA VN 2021 C.A Domicilio: LA URBINA TORRE DE ULTIMAS NOTICIAS  
PISO 7 País: VENEZUELA**PARA DISTINGUIR:** SERVICIO DE AGENCIA DE NOTICIA, SERVICIO DE EMISIÓN DE SEÑALES DE RADIO Y STREAMING PARA USO PÚBLICO MUY AMPLIO. Clase 38**DESCRIPCIÓN DE ETIQUETA:** FONDO COLOR AZUL MARINO Y LETRAS BLANCAS VN RADIO CON UN SEMICIRCULO A SU ALREDEDOR**TRAMITANTE:** DAVILA GUERRERO ROBERT LENIN**Insc. 2024-003534 del 22 DE ABRIL DE 2024****NOMBRE DE LA MARCA:** LUMIX**SOLICITADA POR:** Panasonic Holdings Corporation Domicilio: 1006, Oaza Kadoma, Kadoma-shi, OSAKA 571-8501. País: JAPON**PARA DISTINGUIR:** CÁMARAS FOTOGRAFICAS DIGITALES Y SUS PARTES, ACCESORIOS PARA CÁMARAS FOTOGRAFICAS DIGITALES. Clase 9**DESCRIPCIÓN DE ETIQUETA:** EL SIGNO SOLICITADO CONSISTE EN UN DISEÑO CONFORMADO POR LOS SIGUIENTES ELEMENTOS: SE APRECIA EL TÉRMINO LUMIX ESCRITA EN LETRA MOLDE, MAYÚSCULA, DE COLOR NEGRO Y TRAZADO DELGADO. SE REIVINDICA EL CONJUNTO Y COLORES DESCRITOS CON INDEPENDENCIA DEL TAMAÑO, Y NO ASÍ LAS PALABRAS O TÉRMINOS GENÉRICO, A SABER: (LUMIX= PALABRA DE FANTASÍA,) TODO DE ACUERDO A LOS FACSIMILES QUE SE ACOMPAÑAN.**TRAMITANTE:** MANUEL ANTONIO RODRIGUEZ - ANTEQUERA H. RICARDO ALBERTO - MONTIEL SALAS MARIA ANA - ANTEQUERA H. RICARDO ENRIQUE - MARIA R. RUGGIERO G. - GARCIA TORREALBA DINORA DEL VALLE

LUMIX

**Insc. 2024-003652 del 24 DE ABRIL DE 2024****NOMBRE DE LA MARCA:** DELIMART**SOLICITADA POR:** LUIS ALONSO ESTEVANOT ACUNA Domicilio: calle 2 edif elbi palace piso 2 apart 21 urb terrazas del avila País: VENEZUELA

**PARA DISTINGUIR:** CARNE, PESCADO, CARNE DE AVE Y CARNE DE CAZA. EXTRACTOS DE CARNE. FRUTAS CONGELADAS, SECAS Y COCIDAS. JALEAS, CONFITURAS Y COMPOTAS. LECHE Y PRODUCTOS LÁCTEOS; ACEITE Y GRASAS COMESTIBLES. Clase 29

**DESCRIPCIÓN DE ETIQUETA:** SE APRECIA EN EL LOGO DE FONDO BLANCO DE FORMA OVALADA CON LADOS RECTANGULARES DE IGUAL TAMAÑO CON UNA LÍNEA DORADA BORDEANDO TODA LA PARTE SUPERIOR E INFERIOR DEL OVALO Y PARTE DEL RECTÁNGULO. ASÍ MISMO, SE CONTEMPLA 5 ESTRELLAS DORADAS DEGRADADAS DESDE EL. DONDE LAS 2 ESTRELLAS DE LOS EXTREMOS TIENEN UN TAMAÑO DE 0,15MM DE ANCHO X 0,15MM DE LATO, LAS SIGUIENTES 2N ESTRELLAS MEDIANAS QUE ESTÁN AL LADO DE LOS EXTREMOS DE TAMAÑO 0,2MM DE ANCHO X 0,2MM DE ALTO, Y LA ÚLTIMA ESTRELLA CENTRAL DE TAMAÑO 0,3,, DE ANCHO X 0,3MM DE ALTO, ESTO RESUME EL TAMAÑO DE LAS 5 ESTRELLAS DEL LOGO. SE CONTEMPLA PLASMADO EL NOMBRE DELIMART DE COLOR BLANCO Y CON UNA TIPOGRAFÍA DEVIL BREEZE; LA CUAL HACE VER COMO SI LAS LETRAS D, A, R, T SIN CULMINAR LA TRAZA PERO ESTE SE DEBE A LA TIPOGRAFÍA USADA. TANTO LAS ESTRELLAS COMO EL NOMBRE DELIMART ANTES DESCRITO CUENTAN CON UN FONDO DE COLOR ROJO.

**TRAMITANTE:** LUIS ALONSO ESTEVANOT ACUNA

**Insc. 2024-003660 del 24 DE ABRIL DE 2024**

**NOMBRE DE LA MARCA:** RED BULL

**SOLICITADA POR:** RED BULL GMBH Domicilio: AM BRUNNEN 1, 5330 FUSCHL AM SEE, AUSTRIA.  
País: AUSTRIA

**PARA DISTINGUIR:** ?TABACO Y PRODUCTOS DEL TABACO (INCLUIDOS SUCEDÁNEOS); ARTÍCULOS PARA FUMADORES; FÓSFOROS (CERILLAS); AROMATIZANTES PARA TABACO; CENICEROS; ENVASES DE TABACO Y HUMIDORES (LLAMADOS TAMBIÉN HUMECTADORES); ENCENDEDORES PARA FUMADORES? Clase 34

**DESCRIPCIÓN DE ETIQUETA:** EL SIGNO SOLICITADO CONSISTE EN UN DISEÑO EN EL CUAL SE LEE LA PALABRA `RED BULL` (TORO ROJO), ESCRITAS EN LETRA TIPO MOLDE, DE TRAZO GRUESO, LA PRIMERA LETRA DE CADA PALABRA EN MAYÚSCULA Y LAS RESTANTES EN MINÚSCULAS, DE COLOR NEGRO. EN EL MARGEN DERECHO DEL TEXTO, SE OBSERVA UN DISEÑO CONFORMADO POR LAS FIGURAS EN COLOR NEGRO DE DOS (2) TOROS ENFRENTADOS, LOS CUALES TIENEN LA COLA LEVANTADA, LAS PATAS TRASERAS ESTIRADAS, LAS DELANTERAS DOBLADAS Y AMBAS CABEZAS INCLINADAS HACIA ABAJO; CON LA PARTICULARIDAD QUE LOS CACHOS DE AMBOS ESTÁN ALINEADOS UNO FRENTE AL OTRO. AL FONDO, SE OBSERVA UN CÍRCULO CUYA CIRCUNFERENCIA ES DE COLOR GRIS, UBICADO POR DEBAJO DE LA MITAD DELANTERA DEL CUERPO DE LOS TOROS. SE REIVINDICA EL CONJUNTO DESCRITO Y LA EXACTITUD DE LOS COLORES ANTES MENCIONADOS.

**TRAMITANTE:** RAFAEL ERNESTO ORTIN PEROZO - MANUEL POLANCO FERNANDEZ - TERRERO PLANCHART MARIA ELENA - MARIA AUXILIADORA JURADO INFANTE - LUIS ALEJANDRO HENRIQUEZ - ANNET ANGULO CELIS - GUILLERMO A. LOPEZ. Z



**Insc. 2024-003886 del 29 DE ABRIL DE 2024**

**NOMBRE DE LA MARCA:** LATINFLEX

**SOLICITADA POR:** INDUSTRIAS LATINFLEX, C.A Domicilio: calle casa local parcela nro h-1 y h2 urb industrial aparay cua miranda País: VENEZUELA



**PARA DISTINGUIR:** COMPRENDE PRINCIPALMENTE LOS MATERIALES AISLANTES ELÉCTRICOS, TÉRMICOS O ACÚSTICOS Y LAS MATERIAS PLÁSTICAS UTILIZADAS EN PROCESOS DE FABRICACIÓN, EN FORMA DE HOJAS, PLACAS O VARILLAS, ASÍ COMO CIERTOS PRODUCTOS DE CAUCHO, GUTAPERCHA, GOMA, AMIANTO, MICA Y SUS SUCEDÁNEOS. Clase 17

**DESCRIPCIÓN DE ETIQUETA:** SE DESCRIBE UNA ETIQUETA CON FONDO DE COLOR BLANCO DONDE SE OBSERVAN LAS PALABRAS INDUSTRIAS LATINFLEX C.A. LA PALABRA INDUSTRIAS EN LETRAS DE TAMAÑO PEQUEÑO MINUSCULAS Y DE COLOR NEGRO SOBRE LA PALABRA LATINFLEX C.A EN TAMAÑO UN POCO MAS GRANDE, AL LADO DE TRES CIRCUNFERENCIAS DE DOS COLORES VERDES OSCURO Y CLARO QUE BORDEAN LA IMAGEN DEL CONTINENTE LATINO AMERICANO EN COLOR NARANJA, REPRESENTANDO LA FLEXIBILIDAD Y CONFORT QUE OFRECE EL MATERIAL DE GOMA ESPUMA QUE SE FABRICA A NIVEL LATINOAMERICANO. SE REIVINDICA EL CONJUNTO DESCRITO INCLUYENDO LOS COLORES, CON INDEPENDENCIA DEL TAMAÑO. Y NO ASÍ LAS PALABRAS, LEYENDAS GENERICAS O DESCRIPTIVAS POR SEPARADO, TODO DE ACUERDO A LOS FACSIMILES QUE SE ACOMPAÑAN.

**TRAMITANTE:** MUÑOZ-TÉBAR APONTE MARÍA GABRIELA

**Insc. 2024-003887 del 29 DE ABRIL DE 2024**

**NOMBRE DE LA MARCA:** LATINFLEX

**SOLICITADA POR:** INDUSTRIAS LATINFLEX, C.A Domicilio: calle casa local parcela nro h-1 y h2 urb industrial aparay cua miranda País: VENEZUELA



**PARA DISTINGUIR:** COMPRENDE PRINCIPALMENTE LOS MUEBLES Y SUS PARTES, ASÍ COMO CIERTOS PRODUCTOS DE MADERA, CORCHO, CAÑA, JUNCO, MIMBRE, CUERNO, HUESO, MARFIL, BALLENA, CONCHA, ÁMBAR, NÁCAR, ESPUMA DE MAR, SUCEDÁNEOS DE TODOS ESTOS MATERIALES O DE MATERIAS PLÁSTICAS. ESTA CLASE COMPRENDE EN PARTICULAR:- LOS MUEBLES METÁLICOS Y LOS MUEBLES DE CAMPING, LOS ARMEROS PARA FUSILES, LOS EXPOSITORES PARA PERIÓDICOS;- LAS PERSIANAS DE INTERIOR PARA VENTANAS; LOS ACCESORIOS DE CAMA, POR EJEMPLO: LOS COLCHONES, LOS SOMIERES, LAS ALMOHADAS Clase 20

**DESCRIPCIÓN DE ETIQUETA:** SE DESCRIBE UNA ETIQUETA CON FONDO DE COLOR BLANCO DONDE SE OBSERVAN LAS PALABRAS INDUSTRIAS LATINFLEX C.A. LA PALABRA INDUSTRIA EN LETRAS DE TAMANO PEQUENO, CURSIVAS, DE COLOR NEGRO SOBRE LA ESQUINA SUPERIOR IZQUIERDA DE LA PALABRA LATINFLEX C.A EN TAMANO MAS GRANDE, AL LADO DE TRES CIRCUNFERENCIAS DE DOS COLORES VERDES, CLARO Y OSCURO QUE BORDEAN LA IMAGEN DEL CONTINENTE LATINO AMERICANO EN COLOR NARANJA. REPRESENTANDO LA CALIDAD DE FLEXIBILIDAD Y CONFORT A NIVEL LATINO AMERICANO EN LOS COLCHONES QUE PRODUCE Y VENDE. SE REIVINDICA EL CONJUNTO DESCRITO INCLUYENDO LOS COLORES, CON INDEPENDENCIA DEL TAMANO. Y NO ASI LAS PALABRAS, LEYENDAS GENERICAS O DESCRIPTIVAS POR SEPARADO, TODO DE ACUERDO A LOS FACSIMILES QUE SE ACOMPAÑAN.

**TRAMITANTE:** MUÑOZ-TÉBAR APONTE MARÍA GABRIELA

**Insc. 2024-003888 del 29 DE ABRIL DE 2024**

**NOMBRE DE LA MARCA:** LATINFLEX

**SOLICITADA POR:** INDUSTRIAS LATINFLEX, C.A Domicilio: calle casa local parcela nro h-1 y h2 urb industrial aparay cua miranda País: VENEZUELA



**PARA DISTINGUIR:** COMPRENDE PRINCIPALMENTE LOS HILOS E HILADOS NATURALES O SINTÉTICOS PARA USO TEXTIL; LAS FIBRAS DE VIDRIO, ELÁSTICAS, DE CAUCHO O DE MATERIAS PLÁSTICAS, PARA USO TEXTIL; LOS HILOS DE BORDAR, ZURCIR O COSER, INCLUIDOS LOS HILOS METÁLICOS; LA SEDA HILADA, EL ALGODÓN HILADO, LA LANA HILADA. Clase 23

**DESCRIPCIÓN DE ETIQUETA:** SE DESCRIBE UNA ETIQUETA CON FONDO DE COLOR BLANCO DONDE SE OBSERVAN LAS PALABRAS INDUSTRIAS LATINFLEX C.A. LA PALABRA INDUSTRIA EN LETRAS DE TAMANO PEQUENO, CURSIVAS, DE COLOR NEGRO SOBRE LA ESQUINA SUPERIOR IZQUIERDA DE LA PALABRA LATINFLEX C.A EN TAMANO MAS GRANDE, AL LADO DE TRES CIRCUNFERENCIAS DE DOS COLORES VERDES, CLARO Y OSCURO QUE BORDEAN LA IMAGEN DEL CONTINENTE LATINO AMERICANO EN COLOR NARANJA. REPRESENTANDO LA CALIDAD DE FLEXIBILIDAD Y CONFORT A NIVEL LATINO AMERICANO EN LOS PRODUCTOS QUE PRODUCE Y VENDE. SE REIVINDICA EL CONJUNTO DESCRITO INCLUYENDO LOS COLORES, CON INDEPENDENCIA DEL TAMANO. Y NO ASI LAS PALABRAS, LEYENDAS GENERICAS O DESCRIPTIVAS POR SEPARADO, TODO DE ACUERDO A LOS FACSIMILES QUE SE ACOMPANAN.

**TRAMITANTE:** MUÑOZ-TÉBAR APONTE MARÍA GABRIELA

**Insc. 2024-003890 del 29 DE ABRIL DE 2024**

**NOMBRE DE LA MARCA:** LATINFLEX

**SOLICITADA POR:** INDUSTRIAS LATINFLEX, C.A Domicilio: calle casa local parcela nro h-1 y h2 urb industrial aparay cua miranda País: VENEZUELA



**PARA DISTINGUIR:** COMPRENDE PRINCIPALMENTE LAS PRENDAS DE VESTIR, EL CALZADO Y LOS ARTÍCULOS DE SOMBRERERÍA PARA PERSONAS. Clase 25

**DESCRIPCIÓN DE ETIQUETA:** SE DESCRIBE UNA ETIQUETA CON FONDO DE COLOR BLANCO DONDE SE OBSERVAN LAS PALABRAS INDUSTRIAS LATINFLEX C.A. LA PALABRA INDUSTRIA EN LETRAS DE TAMANO PEQUENO, CURSIVAS, DE COLOR NEGRO SOBRE LA ESQUINA SUPERIOR IZQUIERDA DE LA PALABRA LATINFLEX C.A EN TAMANO MAS GRANDE, AL LADO DE TRES CIRCUNFERENCIAS DE DOS COLORES VERDES, CLARO Y OSCURO QUE BORDEAN LA IMAGEN DEL CONTINENTE LATINO AMERICANO EN COLOR NARANJA. REPRESENTANDO LA CALIDAD DE FLEXIBILIDAD Y CONFORT A NIVEL LATINO AMERICANO EN LOS PRODUCTOS DE CALZADO Y SOMBRERERIA QUE PRODUCE, Y VENDE. SE REIVINDICA EL CONJUNTO DESCRITO INCLUYENDO LOS COLORES, CON INDEPENDENCIA DEL TAMANO. Y NO ASI LAS PALABRAS, LEYENDAS GENERICAS O DESCRIPTIVAS POR SEPARADO, TODO DE ACUERDO A LOS FACSIMILES QUE SE ACOMPANAN.

**TRAMITANTE:** MUÑOZ-TÉBAR APONTE MARÍA GABRIELA

**Insc. 2024-003891 del 29 DE ABRIL DE 2024**

**NOMBRE DE LA MARCA:** LATINFLEX

**SOLICITADA POR:** INDUSTRIAS LATINFLEX, C.A Domicilio: calle casa local parcela nro h-1 y h2 urb industrial aparay cua miranda País: VENEZUELA



**PARA DISTINGUIR:** COMPRENDE PRINCIPALMENTE LOS SERVICIOS QUE IMPLICAN LA GESTIÓN, LA EXPLOTACIÓN, LA ORGANIZACIÓN Y LA ADMINISTRACIÓN COMERCIAL DE UNA EMPRESA COMERCIAL O INDUSTRIAL, ASÍ COMO LOS SERVICIOS DE PUBLICIDAD, MARKETING Y PROMOCIÓN. A FINES DE CLASIFICACIÓN, LA VENTA DE PRODUCTOS NO SE CONSIDERA UN

SERVICIO. Clase 35

**DESCRIPCIÓN DE ETIQUETA:** SE DESCRIBE UNA ETIQUETA CON FONDO DE COLOR BLANCO DONDE SE OBSERVAN LAS PALABRAS INDUSTRIAS LATINFLEX C.A. LA PALABRA INDUSTRIA EN LETRAS DE TAMANO PEQUENO, CURSIVAS, DE COLOR NEGRO SOBRE LA ESQUINA SUPERIOR IZQUIERDA DE LA PALABRA LATINFLEX C.A EN TAMANO MAS GRANDE, AL LADO DE TRES CIRCUNFERENCIAS DE DOS COLORES VERDES, CLARO Y OSCURO QUE BORDEAN LA IMAGEN DEL CONTINENTE LATINO AMERICANO EN COLOR NARANJA. REPRESENTANDO LA CALIDAD DE SERVICIO EN LA VENTA DE SUS PRODUCTOS A COMERCIOS MINORISTAS O MAYORISTAS Y DISTRIBUIDORES A NIVEL LATINO AMERICANO EN LOS PRODUCTOS QUE PRODUCE Y VENDE. SE REIVINDICA EL CONJUNTO DESCRITO INCLUYENDO LOS COLORES, CON INDEPENDENCIA DEL TAMANO. Y NO ASI LAS PALABRAS, LEYENDAS GENERICAS O DESCRIPTIVAS POR SEPARADO, TODO DE ACUERDO A LOS FACSIMILES QUE SE ACOMAPANAN.

**TRAMITANTE:** MUÑOZ-TÉBAR APONTE MARÍA GABRIELA

**Insc. 2024-003892 del 29 DE ABRIL DE 2024**

**NOMBRE DE LA MARCA:** LATINFLEX

**SOLICITADA POR:** INDUSTRIAS LATINFLEX, C.A Domicilio: calle casa local parcela nro h-1 y h2 urb industrial aparay cua miranda País: VENEZUELA



**PARA DISTINGUIR:** NOMBRE DEL ESTABLECIMIENTO COMERCIAL QUE DISTINGUE A LA COMPAÑÍA A LA COMPAÑÍA INDUSTRIAS LATINFLEX DEDICADA A LA FABRICACIÓN, VENTA Y DISTRIBUCIÓN DE COLCHONES Y ACCESORIOS DE CAMA. Clase NC

**DESCRIPCIÓN DE ETIQUETA:** SE DESCRIBE UNA ETIQUETA CON FONDO DE COLOR BLANCO DONDE SE OBSERVAN LAS PALABRAS INDUSTRIAS LATINFLEX C.A. LA PALABRA INDUSTRIA EN LETRAS DE TAMANO PEQUENO, CURSIVAS, DE COLOR NEGRO SOBRE LA ESQUINA SUPERIOR IZQUIERDA DE LA PALABRA LATINFLEX C.A EN TAMANO MAS GRANDE, AL LADO DE TRES CIRCUNFERENCIAS DE DOS COLORES VERDES, CLARO Y OSCURO QUE BORDEAN LA IMAGEN DEL CONTINENTE LATINO AMERICANO EN COLOR NARANJA. REPRESENTANDO LA CALIDAD DE PRODUCTOS Y SERVICIOS DISTINTIVOS A NIVEL LATINO AMERICANO. SE REIVINDICA EL CONJUNTO DESCRITO INCLUYENDO LOS COLORES, CON INDEPENDENCIA DEL TAMANO. Y NO ASI LAS PALABRAS, LEYENDAS GENERICAS O DESCRIPTIVAS POR SEPARADO, TODO DE ACUERDO A LOS FACSIMILES QUE SE ACOMAPANAN.

**TRAMITANTE:** MUÑOZ-TÉBAR APONTE MARÍA GABRIELA

**Insc. 2024-003893 del 29 DE ABRIL DE 2024**

**NOMBRE DE LA MARCA:** BERMUDAS BY LATINFLEX

**SOLICITADA POR:** INDUSTRIAS LATINFLEX, C.A Domicilio: calle casa local parcela nro h-1 y h2 urb industrial aparay cua miranda País: VENEZUELA

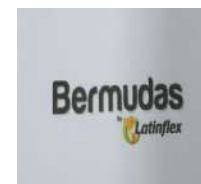

**PARA DISTINGUIR:** COMPRENDE PRINCIPALMENTE LOS MUEBLES Y SUS PARTES, ASÍ COMO CIERTOS PRODUCTOS DE MADERA, CORCHO, CAÑA, JUNCO, MIMBRE, CUERNO, HUESO, MARFIL, BALLENA, CONCHA, ÁMBAR, NÁCAR, ESPUMA DE MAR, SUCEDÁNEOS DE TODOS ESTOS MATERIALES O DE MATERIAS PLÁSTICAS, LOS ACCESORIOS DE CAMA, POR EJEMPLO: LOS COLCHONES, LOS SOMIERES, LAS ALMOHADAS. Clase 20

**DESCRIPCIÓN DE ETIQUETA:** SE DESCRIBE UNA ETIQUETA CON FONDO DE COLOR BLANCO DONDE SE OBSERVAN LAS PALABRAS BERMUDAS BY LATINFLEX, (EN IDIOMA ESPAÑOL

SIGNIFICA BERMUDAS POR LATINFLEX) LA PALABRA BERMUDAS EN LETRA DE MAYOR TAMAÑO, COLOR NEGRO, UBICADA EXACTAMENTE DEBAJO DE LA LETRA "R" DE ESA PALABRA, SE OBSERVA LA PALABRA BY, DE TAMAÑO MUCHO MAS PEQUEÑO EN COLOR NEGRO, SOBRE LA ESQUINA SUPERIOR IZQUIERDA LA IMAGEN DEL CONTINENTE AMERICANO QUE CONSTA DE TRES CIRCUNFERENCIAS DE DOS COLORES VERDES, CLARO Y OSCURO QUE BORDEAN EL MAPA DEL CONTINENTE AMERICANO EN COLORES ANARANJADO Y NARANJA, Y JUSTO EN LA ESQUINA INFERIOR DERECHA DE ESA IMAGEN SOBRE LA CIRCUNFERENCIA VERDE COMIENZA LA PALABRA LATINFLEX EN TAMAÑO MEDIANO COLOR NEGRO EN LETRA CURSIVA. SE REIVINDICA EL CONJUNTO DESCRITO INCLUYENDO LOS COLORES, CON INDEPENDENCIA DEL TAMAÑO Y NO ASI LAS PALABRAS, LEYENDAS GENERICAS O DESCRIPTIVAS POR SEPARADO LOS FACSIMILES QUE SE ACOMPAÑAN.

**TRAMITANTE:** MUÑOZ-TÉBAR APONTE MARÍA GABRIELA

**Insc. 2024-004134 del 08 DE MAYO DE 2024**

**SOLICITADA POR:** COMERCIAL REFRINOX, C.A. Domicilio: Calle Libertador, Multicentro Empresarial del Este, C.C. Libertador, Núcleo A, Nivel 9, Ofic. A-95, Chacao, Edo. Miranda, Caracas. País: VENEZUELA

**COMERCIAL REFRINOX**

**PARA DISTINGUIR:** MANUFACTURA, COMPRA, VENTA, IMPORTACIÓN, EXPORTACIÓN Y DISTRIBUCIÓN

DE EQUIPOS INDUSTRIALES, COMERCIALES Y MÉDICOS; TRANSPORTE Y COMUNICACIONES, ASÍ CAMA CUALQUIER OTRA ACTIVIDAD MERCANTIL RELACIONADA O NO CON TAS AQUÍ DESCRITAS

Clase NC

**TRAMITANTE:** ELIAS, LUIS FRANCISCO

**Insc. 2024-004778 del 28 DE MAYO DE 2024**

**SOLICITADA POR:** EMPORIO DE LOS PERFUMES C.A. Domicilio: CARACAS DISTRITO CAPITAL País: VENEZUELA

**FRAGANZA**

**PARA DISTINGUIR:** LA COMPAÑÍA TENDRÁ POR OBJETO LA FABRICACIÓN, DISTRIBUCIÓN, INVENCION, ENVASADO, ALMACENAJE, IMPORTACIÓN, EXPORTACIÓN, COMERCIALIZACIÓN, EXHIBICIÓN, COMPRA, VENTA AL MAYOR Y AL DETAL DE INSUMOS Y MATERIA PRIMA PARA LA ELABORACIÓN DE PERFUMES Y TODOS SUS DERIVADOS, TALES COMO: ALCOHOL DESNATURALIZADO, AGUA DESMINERALIZADA, PIPETAS, FRASCOS DE VIDRIOS, DE PLÁSTICOS, ROCIADORES, BASCULA DE PRECISIÓN; ASÍ COMO TAMBIÉN DISTRIBUCIÓN, INVENCION, ENVASADO, ALMACENAJE, IMPORTACIÓN, EXPORTACIÓN, COMERCIALIZACIÓN, EXHIBICIÓN, COMPRA, VENTA AL MAYOR Y AL DETAL DE FRAGANCIAS, CREMAS CORPORALES, SPLASH, ACEITES ESENCIALES, EXTRACTOS NATURALES Y ESENCIAS, DE CUALQUIER OTROS PRODUCTOS COMPLEMENTARIOS DE LOS ANTERIORES, IGUALMENTE REALIZARÁ CUALQUIER OTRA ACTIVIDAD CONEXA O RELACIONADA QUE CONSTITUYAN ACTOS LEGALES DE COMERDO, YA QUE LO ANTERIORMENTE INDICADO TIENE CARÁCTER MERAMENTE ENUNCIATIVO Y EN NINGÚN CASO TAXATIVO. Clase NC

**TRAMITANTE:** BORIS PORTUGAL LANZA

**Insc. 2024-004853 del 28 DE MAYO DE 2024**

**SOLICITADA POR:** DAW SE Domicilio: Roßdörfer Straße 50 64372 Ober-Ramstadt. País: ALEMANIA

**CAPAROL**

**PARA DISTINGUIR:** MATERIALES DE CONSTRUCCIÓN, NO METÁLICOS O PRINCIPALMENTE NO METÁLICOS, EN PARTICULAR, PERFILES DE RIELES Y ESQUINEROS, PERFILES DE ACABADO;

PIEZAS DE AJUSTE Y NIVELACIÓN, ESPACIADORES PARA CONSTRUCCIÓN, UMBRALES, TODOS NO METÁLICOS O PRINCIPALMENTE NO METÁLICOS; PIEDRA NATURAL Y ARTIFICIAL; ARGAMASA (MATERIALES DE CONSTRUCCIÓN); CUARZO; YESO [MATERIALES DE CONSTRUCCIÓN]; ENLUCIDOS [MATERIALES DE CONSTRUCCIÓN]; PANELES DE PARED Y TECHO (NO METÁLICOS O PRINCIPALMENTE NO METÁLICOS, PARA CONSTRUCCIÓN); COMPUESTOS PARA EL EMBEBIDO DE TELAS PARA CONSTRUCCIÓN; MASILLAS (MATERIALES DE CONSTRUCCIÓN); TELAS PARA CONSTRUCCIÓN, NO METÁLICAS O PRINCIPALMENTE NO METÁLICAS, EN PARTICULAR TELAS ESTABILIZADORAS; COMPONENTES DE CONSTRUCCIÓN DE FACHADAS, ELEMENTOS DE FACHADAS, REVESTIMIENTOS DE FACHADAS NO METÁLICOS O PRINCIPALMENTE NO METÁLICOS; MATERIALES NO METÁLICOS DE PROTECCIÓN CONTRA INCENDIOS PARA LA CONSTRUCCIÓN. Clase 19

**TRAMITANTE:** MANUEL ANTONIO RODRIGUEZ - ANTEQUERA H. RICARDO ALBERTO - MONTIEL SALAS MARIA ANA - ANTEQUERA H. RICARDO ENRIQUE - MARIA ALEJANDRA CASTILLO GONZALEZ - MARIA R. RUGGIERO G.

**Insc. 2024-004935 del 30 DE MAYO DE 2024**

**NOMBRE DE LA MARCA:** VR1 VORTEX

**SOLICITADA POR:** MARKET LUB PLUS, CA Domicilio: AV. LA FACULTAD, EDIF. AINDA, PISO PB, LOCAL 01, SECTOR LOS CHAGUARAMOS, PARROQUIA SAN PEDRO, CARACAS - DTTO. CAPITAL  
País: VENEZUELA

**PARA DISTINGUIR:** ACEITES Y GRASAS PARA USO INDUSTRIAL; LUBRICANTES; COMPOSICIONES PARA ABSORBER; ROCIAR Y ASENTAR EL POLVO Y MATERIALES DE ALUMBRADO; VELAS Y MECHAS DE ILUMINACION. Clase 4

**DESCRIPCIÓN DE ETIQUETA:** CCONSISTE EN UN IMAGOTIPO, EN EL CUAL CONTIENE UNA FORMA RECTANGULAR SIN BORDES Y CON FONDO DE CUADROS GRISES Y BLANCOS, EL CUAL DENTRO DE LA MISMA, TIENE UNA FORMA OVALADA DE CINTA PERFORADA CON FONDO BLANCO, DENTRO DE LA FORMA EN SU PARTE INTERNA SUPERIOR SE ENCUENTRA LA PALABRA VORTEX (SIGNIFICADO: GENERICO), PALABRA DE FANTASIA DE LETRA MOLDE DE COLOR AZUL Y EN MAYUSCULA LA LETRA (V) Y MINUSCULAS LAS DEMAS LETRAS, EN LA PARTE INFERIOR DERECHA LA PALABRA VR1 (SIGNIFICADO: GENERICO) DENTRO DE UN RECTANGULO ROJO, SE REIVINDICA TODO EL CONJUNTO DESCRITO CON SUS COLORES, EXCEPTUANDO LOS TERMINOS GENERICOS CONTENIDOS EN EL

**TRAMITANTE:** VERA LOBO SKARLETH NAKARY



**Insc. 2024-005145 del 06 DE JUNIO DE 2024**

**SOLICITADA POR:** DE ABREU GONCALVES MARIA DELMA Domicilio: LOS POMELOS, CARACAS  
País: VENEZUELA

**BERRYUMY**

**PARA DISTINGUIR:** CAFÉ, TÉ, CACAO Y SUS SUCEDÁNEOS; ARROZ, PASTAS ALIMENTICIAS Y FIDEOS; TAPIOCA Y SAGÚ; HARINAS Y PREPARACIONES A BASE DE CEREALES; PAN, PRODUCTOS DE PASTELERÍA Y CONFITERÍA; CHOCOLATE; HELADOS CREMOSOS, SORBETES Y OTROS HELADOS; AZÚCAR, MIEL, JARABE DE MELAZA; LEVADURA, POLVOS DE HORNEAR; SAL, PRODUCTOS PARA SAZONAR, ESPECIAS, HIERBAS EN CONSERVA; VINAGRE, SALSAS Y OTROS CONDIMENTOS; HIELO. Clase 30

**TRAMITANTE:** DE ABREU GONCALVES MARIA DELMA

**Insc. 2024-005379 del 13 DE JUNIO DE 2024****SOLICITADA POR:** SEBASTIANO SPATARO Domicilio: maracay estado aragua País: VENEZUELA**STYLO BY ROPAK****PARA DISTINGUIR:** COSMÉTICOS Y PERFUMERÍA. Clase 3**TRAMITANTE:** ELIAS, LUIS FRANCISCO**Insc. 2024-005506 del 14 DE JUNIO DE 2024****SOLICITADA POR:** INVERSIONES GEAGAR 2021, C.A. Domicilio: CARACAS DTTO. CAPITAL País: VENEZUELA**VERTHISTINA****PARA DISTINGUIR:** PREPARACIONES FARMACÉUTICAS Y VETERINARIAS. PREPARACIONES HIGIÉNICAS Y SANITARIAS PARA USO MÉDICO. MEDICAMENTOS Clase 5**TRAMITANTE:** GIOVANNI ENRIQUE APONTE GARCIA**Insc. 2024-005507 del 14 DE JUNIO DE 2024****SOLICITADA POR:** INVERSIONES GEAGAR 2021, C.A. Domicilio: CARACAS DTTO. CAPITAL País: VENEZUELA**DIAESTREL****PARA DISTINGUIR:** PREPARACIONES FARMACÉUTICAS Y VETERINARIAS. PREPARACIONES HIGIÉNICAS Y SANITARIAS PARA USO MÉDICO. MEDICAMENTOS. Clase 5**TRAMITANTE:** GIOVANNI ENRIQUE APONTE GARCIA**Insc. 2024-005508 del 14 DE JUNIO DE 2024****SOLICITADA POR:** INVERSIONES GEAGAR 2021, C.A. Domicilio: CARACAS DTTO. CAPITAL País: VENEZUELA**LORBET****PARA DISTINGUIR:** PREPARACIONES FARMACÉUTICAS Y VETERINARIAS. PREPARACIONES HIGIÉNICAS Y SANITARIAS PARA USO MÉDICO. MEDICAMENTOS Clase 5**TRAMITANTE:** GIOVANNI ENRIQUE APONTE GARCIA**Insc. 2024-005523 del 14 DE JUNIO DE 2024****NOMBRE DE LA MARCA:** BEYOU. BELIEVE IN YOU**SOLICITADA POR:** CORPORACION MOTEK C.A. Domicilio: Av. Sanatorio del Avila, Edif Ciudad Center, Torre E, Piso 5, Of 506, Urb Boleita Norte, Caracas País: VENEZUELA

**beyou.**  
BELIEVE IN YOU

**PARA DISTINGUIR:** PREPARACIONES PARA BLANQUEAR Y OTRAS SUSTANCIAS PARA LA COLADA; PREPARACIONES PARA LIMPIAR, PULIR, DESENGRASAR Y RASPAR; (PREPARACIONES ABRASIVAS) JABONES; PERFUMERÍA, ACEITES ESENCIALES, COSMÉTICOS, LOCIONES PARA EL CABELLO; DENTÍFRICOS. Clase 3**DESCRIPCIÓN DE ETIQUETA:** EN LA PARTE SUPERIOR DEL DISEÑO SE APRECIAN LAS LETRAS B E Y O U, SEGUIDAS DE UN PUNTO, TODAS EN COLOR NEGRO Y TIPO MOLDE MINÚSCULAS. BAJO LA MISMA, EN LETRA TIPO MOLDE DE COLOR NEGRO, PERO DE MENOR TAMAÑO Y EN MAYÚSCULA, SE OBSERVA LA EXPRESIÓN BELIEVE IN YOU. TODO LO ANTERIOR, SOBRE UN FONDO BLANCO. BEYOU REPRESENTA LA UNIÓN DE LAS PALABRAS BE Y YOU, QUE TRADUCIDAS DEL INGLÉS SIGNIFICAN ?SE TU?. POR SU PARTE BELIEVE IN YOU, SIGNIFICA ?CREE EN TI?. LO QUE SE PRETENDE PROTEGER ES EL CONJUNTO DESCRITO Y NO ELEMENTOS GENÉRICOS.**TRAMITANTE:** LOPEZ JAEN, GABRIEL T

**Insc. 2024-005595 del 17 DE JUNIO DE 2024**

**SOLICITADA POR:** TECHNOLOGY ISTORE 23, C.A. Domicilio: CALLE ESQUINA PARIS CON NEW YORK, QTA. ZUMARRAGA, SECTOR LAS MERCEDES, CARACAS, MIRANDA. País: VENEZUELA

**ISTORE**

**PARA DISTINGUIR:** PAPEL, CARTÓN Y ARTÍCULOS DE ESTAS MATERIAS; IMPRESOS; MATERIAL DE ENCUADERNACIÓN; FOTOGRAFÍAS; ADHESIVOS PARA PAPELERÍA O USO DOMÉSTICO; LÁMINAS, PELÍCULAS, CAJAS Y BOLSAS DE PLÁSTICO PARA ENVOLVER Y EMPAQUETAR. Clase 16

**TRAMITANTE:** DELLA MORTE BARRIOS YESSIKA GIOVANNA

**Insc. 2024-005596 del 17 DE JUNIO DE 2024**

**SOLICITADA POR:** TECHNOLOGY ISTORE 23, C.A. Domicilio: CALLE ESQUINA PARIS CON NEW YORK, QTA. ZUMARRAGA, SECTOR LAS MERCEDES, CARACAS, MIRANDA. País: VENEZUELA

**ISTORE**

**PARA DISTINGUIR:** APARATOS E INSTRUMENTOS CIENTÍFICOS, DE INVESTIGACIÓN, DE NAVEGACIÓN, TOPOGRÁFICOS, FOTOGRAFÍAS, CINEMATOGRAFÍAS, AUDIOVISUALES, ÓPTICOS, DE PESAJE, DE MEDIDA, DE SEÑALIZACIÓN, DE DETECCIÓN, DE ENSAYO, DE INSPECCIÓN, DE SALVAMENTO Y DE ENSEÑANZA; APARATOS E INSTRUMENTOS PARA CONDUCIR, CAMBIAR, TRANSFORMAR, ACUMULAR, REGULAR O CONTROLAR LA DISTRIBUCIÓN O EL USO DE ELECTRICIDAD; APARATOS E INSTRUMENTOS PARA GRABAR, TRANSMITIR, REPRODUCIR O PROCESAR SONIDO, IMÁGENES O DATOS; SOPORTES GRABADOS Y DESCARGABLES, SOFTWARE, SOPORTES DE ALMACENAMIENTO Y GRABACIÓN DIGITALES O ANALÓGICOS VÍRGENES; MECANISMOS PARA APARATOS QUE FUNCIONAN CON MONEDAS; CAJAS REGISTRADORAS, APARATOS DE CÁLCULO; ORDENADORES Y DISPOSITIVOS PERIFÉRICOS INFORMÁTICOS; APARATOS EXTINTORES DE INCENDIOS. Clase 9

**TRAMITANTE:** DELLA MORTE BARRIOS YESSIKA GIOVANNA

**Insc. 2024-005617 del 17 DE JUNIO DE 2024**

**SOLICITADA POR:** TRACKER AGRO INDUSTRIAL, C.A. Domicilio: Chacao, Estado Miranda, País: VENEZUELA

**STRAYKER**

**PARA DISTINGUIR:** PREPARACIONES PARA USO VETERINARIO; PREPARACIONES PARA ELIMINAR ANIMALES DAÑINOS; INSECTICIDAS; PREPARACIONES QUÍMICAS PARA USO VETERINARIO; PESTICIDAS, INSECTICIDAS, FUNGICIDAS, HERBICIDAS, RATICIDAS Clase 5

**TRAMITANTE:** RONCAYOLO MEDINA MARIA EUGENIA - IVONNE GONCALVES DE SCHWARTZ - LARA GUTIERREZ LUISAURA DEL CARMEN - ASTUDILLO MARTINEZ JUAN LUIS

**Insc. 2024-005877 del 25 DE JUNIO DE 2024**

**SOLICITADA POR:** MGNC TECHNOLOGY Domicilio: CALLE 13, EDIFICIO LILIANA, PISO 2, APARTAMENTO 22, LA URBINA, MUNICIPIO SUCRE País: VENEZUELA

**LA PASIÓN POR EL BÉISBOL**

**PARA DISTINGUIR:** SERVICIOS COMERCIALES A TRAVÉS DE PÁGINAS WEB EN INTERNET RELACIONADOS CON LA COBERTURA DE DEPORTES COMO BÉISBOL O FÚTBOL; MANTENIMIENTO DE PLATAFORMAS DE COMUNICACIÓN BASADAS EN MENSAJERÍA DE TEXTO, MULTIMEDIA, CORREO ELECTRÓNICO Y VOZ; DESARROLLO Y EJECUCIÓN DE PUBLICIDAD DE COMERCIO ELECTRÓNICO Y DIGITAL; SERVICIOS DE DESARROLLO DE OPERADORAS DE AUDIO-TEXTO DE DISTINTAS ACTIVIDADES Y, EN GENERAL, SERVICIOS EN EL ÁREA DE COMPUTACIÓN E INFORMÁTICA. EN GENERAL, TODAS LAS ACTIVIDADES DESCRITAS, ESTÁN

RELACIONADAS CON LA COBERTURA Y/O TRANSMISIÓN DEL BÉISBOL O FÚTBOL. Clase LC

**TRAMITANTE:** TANIA TAMARA LOPEZ ARAY

---

**Insc. 2024-005878 del 25 DE JUNIO DE 2024**

**SOLICITADA POR:** MGNC TECHNOLOGY Domicilio: CALLE 13, EDIFICIO LILIANA, PISO 2, APARTAMENTO 22, LA URBINA, MUNICIPIO SUCRE País: VENEZUELA

**PARA DISTINGUIR:** SERVICIOS COMERCIALES A TRAVÉS DE PÁGINAS WEB EN INTERNET RELACIONADOS CON LA COBERTURA DE DEPORTES COMO BÉISBOL O FÚTBOL; MANTENIMIENTO DE PLATAFORMAS DE COMUNICACIÓN BASADAS EN MENSAJERÍA DE TEXTO, MULTIMEDIA, CORREO ELECTRÓNICO Y VOZ; DESARROLLO Y EJECUCIÓN DE PUBLICIDAD DE COMERCIO ELECTRÓNICO Y DIGITAL; SERVICIOS DE DESARROLLO DE OPERADORAS DE AUDIO-TEXTO DE DISTINTAS ACTIVIDADES Y, EN GENERAL, SERVICIOS EN EL ÁREA DE COMPUTACIÓN E INFORMÁTICA. EN GENERAL, TODAS LAS ACTIVIDADES DESCRITAS, ESTÁN RELACIONADAS CON LA COBERTURA Y/O TRANSMISIÓN DEL BÉISBOL O FÚTBOL. Clase LC

**TRAMITANTE:** TANIA TAMARA LOPEZ ARAY

---

**LA PASIÓN DEL BÉISBOL**

**Insc. 2024-005879 del 25 DE JUNIO DE 2024**

**SOLICITADA POR:** MGNC TECHNOLOGY Domicilio: CALLE 13, EDIFICIO LILIANA, PISO 2, APARTAMENTO 22, LA URBINA, MUNICIPIO SUCRE País: VENEZUELA

**PARA DISTINGUIR:** SERVICIOS COMERCIALES A TRAVÉS DE PÁGINAS WEB EN INTERNET RELACIONADOS CON LA COBERTURA DE DEPORTES COMO BÉISBOL O FÚTBOL; MANTENIMIENTO DE PLATAFORMAS DE COMUNICACIÓN BASADAS EN MENSAJERÍA DE TEXTO, MULTIMEDIA, CORREO ELECTRÓNICO Y VOZ; DESARROLLO Y EJECUCIÓN DE PUBLICIDAD DE COMERCIO ELECTRÓNICO Y DIGITAL; SERVICIOS DE DESARROLLO DE OPERADORAS DE AUDIO-TEXTO DE DISTINTAS ACTIVIDADES Y, EN GENERAL, SERVICIOS EN EL ÁREA DE COMPUTACIÓN E INFORMÁTICA. EN GENERAL, TODAS LAS ACTIVIDADES DESCRITAS, ESTÁN RELACIONADAS CON LA COBERTURA Y/O TRANSMISIÓN DEL BÉISBOL O FÚTBOL. Clase LC

**TRAMITANTE:** TANIA TAMARA LOPEZ ARAY

---

**LA PASIÓN DE VIVIR EL FÚTBOL**

**Insc. 2024-005880 del 25 DE JUNIO DE 2024**

**SOLICITADA POR:** MGNC TECHNOLOGY Domicilio: CALLE 13, EDIFICIO LILIANA, PISO 2, APARTAMENTO 22, LA URBINA, MUNICIPIO SUCRE País: VENEZUELA

**PARA DISTINGUIR:** SERVICIOS COMERCIALES A TRAVÉS DE PÁGINAS WEB EN INTERNET RELACIONADOS CON LA COBERTURA DE DEPORTES COMO BÉISBOL O FÚTBOL; MANTENIMIENTO DE PLATAFORMAS DE COMUNICACIÓN BASADAS EN MENSAJERÍA DE TEXTO, MULTIMEDIA, CORREO ELECTRÓNICO Y VOZ; DESARROLLO Y EJECUCIÓN DE PUBLICIDAD DE COMERCIO ELECTRÓNICO Y DIGITAL; SERVICIOS DE DESARROLLO DE OPERADORAS DE AUDIO-TEXTO DE DISTINTAS ACTIVIDADES Y, EN GENERAL, SERVICIOS EN EL ÁREA DE COMPUTACIÓN E INFORMÁTICA. EN GENERAL, TODAS LAS ACTIVIDADES DESCRITAS, ESTÁN RELACIONADAS CON LA COBERTURA Y/O TRANSMISIÓN DEL BÉISBOL O FÚTBOL. Clase LC

**TRAMITANTE:** TANIA TAMARA LOPEZ ARAY

---

**LA PASIÓN POR EL FÚTBOL**

**Insc. 2024-005881 del 25 DE JUNIO DE 2024**

**SOLICITADA POR:** MGNC TECHNOLOGY Domicilio: CALLE 13, EDIFICIO LILIANA, PISO 2, APARTAMENTO 22, LA URBINA, MUNICIPIO SUCRE País: VENEZUELA

**LA PASIÓN DEL FÚTBOL**

**PARA DISTINGUIR:** SERVICIOS COMERCIALES A TRAVÉS DE PÁGINAS WEB EN INTERNET RELACIONADOS CON LA COBERTURA DE DEPORTES COMO BÉISBOL O FÚTBOL; MANTENIMIENTO DE PLATAFORMAS DE COMUNICACIÓN BASADAS EN MENSAJERÍA DE TEXTO, MULTIMEDIA, CORREO ELECTRÓNICO Y VOZ; DESARROLLO Y EJECUCIÓN DE PUBLICIDAD DE COMERCIO ELECTRÓNICO Y DIGITAL; SERVICIOS DE DESARROLLO DE OPERADORAS DE AUDIO-TEXTO DE DISTINTAS ACTIVIDADES Y, EN GENERAL, SERVICIOS EN EL ÁREA DE COMPUTACIÓN E INFORMÁTICA. EN GENERAL, TODAS LAS ACTIVIDADES DESCRITAS, ESTÁN RELACIONADAS CON LA COBERTURA Y/O TRANSMISIÓN DEL BÉISBOL O FÚTBOL. Clase LC

**TRAMITANTE:** TANIA TAMARA LOPEZ ARAY

**Insc. 2024-005886 del 25 DE JUNIO DE 2024**

**NOMBRE DE LA MARCA:** THE LOOK OF THE YEAR

**SOLICITADA POR:** MODELS model management LLC Domicilio: 203 Rivington Street, Suite 5B, NY 10002 País: ESTADOS UNIDOS DE AMÉRICA

**PARA DISTINGUIR:** PUBLICIDAD; GESTIÓN DE EMPRESAS; ADMINISTRACIÓN DE NEGOCIOS; SERVICIOS DE TRABAJOS ADMINISTRATIVOS; FACILITACIÓN DE TRANSACCIONES COMERCIALES Y EMPRESARIALES, INCLUIDAS LAS REALIZADAS EN LÍNEA A TRAVÉS DE INTERNET O DE UNA RED INFORMÁTICA, O POR TELÉFONO FIJO O MÓVIL; SERVICIOS DE ESTRATEGIA DE NEGOCIOS; SERVICIOS DE EVALUACIÓN Y ANÁLISIS EMPRESARIAL; SERVICIOS DE GESTIÓN INFORMÁTICA DE ARCHIVOS; ASESORAMIENTO E INFORMACIÓN EMPRESARIAL Y COMERCIAL POR TELÉFONO O EN LÍNEA A PARTIR DE UNA BASE DE DATOS INFORMÁTICA, UNA RED INFORMÁTICA, UNA RED INFORMÁTICA MUNDIAL O INTERNET; PLANIFICACIÓN EMPRESARIAL; SERVICIOS DE ESTRATEGIA EMPRESARIAL, EVALUACIÓN DE EMPRESAS; ASISTENCIA EN GESTIÓN EMPRESARIAL; APOYO EMPRESARIAL; CONTABILIDAD; PREVISIÓN Y ANÁLISIS ECONÓMICOS CON FINES EMPRESARIALES; PREVISIÓN, ANÁLISIS Y PLANIFICACIÓN DE BENEFICIOS Y TESORERÍA, TODOS ELLOS SERVICIOS DE PREVISIÓN ECONÓMICA; GESTIÓN DE PERSONAL Y CONSULTORÍA EN MATERIA DE EMPLEO; SERVICIOS DE GESTIÓN DE BASES DE DATOS, TRATAMIENTO DE DATOS, VERIFICACIÓN DE DATOS Y GESTIÓN DE ARCHIVOS; ALMACENAMIENTO Y RECUPERACIÓN INFORMATIZADAS DE INFORMACIÓN EMPRESARIAL; SERVICIOS DE REGISTRO DE TARJETAS DE CRÉDITO; CONTRATACIÓN DE BIENES Y SERVICIOS POR CUENTA DE LAS EMPRESAS; COMPRA DE PRODUCTOS Y SERVICIOS PARA OTRAS EMPRESAS; SERVICIOS DE ADMINISTRACIÓN DE EMPRESAS PARA LA TRAMITACIÓN DE VENTAS Y TRANSACCIONES REALIZADAS EN UNA RED INFORMÁTICA MUNDIAL O EN INTERNET; LA PUESTA EN COMÚN, EN BENEFICIO DE TERCEROS, DE UNA VARIEDAD DE BIENES, INCLUIDOS, ENTRE OTROS, EQUIPOS COMERCIALES, PERMITIENDO A LOS CLIENTES VER Y COMPRAR CÓMODAMENTE DICHS BIENES DESDE UN SITIO WEB DE UNA RED INFORMÁTICA O UN SITIO WEB DE INTERNET; PUESTA EN VENTA Y LA VENTA DE BIENES EN EL COMERCIO AL POR MENOR Y AL POR MAYOR; PROGRAMAS DE FIDELIZACIÓN DE CLIENTES, SERVICIOS DE ATENCIÓN AL CLIENTE; SERVICIOS DE ASESORAMIENTO, CONSULTORÍA, INFORMACIÓN Y ASISTENCIA TELEFÓNICA RELATIVOS A TODOS LOS SERVICIOS MENCIONADOS ANTERIORMENTE, AUXILIARES O RELACIONADOS CON LOS ANTERIORES, COMPRENDIDOS TODOS ELLOS EN LA CLASE 35. Clase 35

**DESCRIPCIÓN DE ETIQUETA:** CONSISTE EN LAS PALABRAS THE LOOK OF THE YEAR (TRADUCEN AL CASTELLANO: EL MIRAR DE EL AÑO RESPECTIVAMENTE), ESCRITAS EN LETRA DE IMPRENTA, MAYÚSCULA, DE TRAZO GRUESO Y COLOR NEGRO, EL CONJUNTO ANTERIORMENTE DESCRITO, SE ENCUENTRA ESCRITO DE MANERA TAL QUE LAS PALABRAS

CONFORMAN UNA FIGURA CIRCULAR. SE REIVINDICA TODO EL CONJUNTO DESCRITO, CON EL COLOR INDICADO EN ÉL.

**TRAMITANTE:** ENRIQUE J. CHEANG VERA

**Insc. 2024-005887 del 25 DE JUNIO DE 2024**

**NOMBRE DE LA MARCA:** THE LOOK OF THE YEAR

**SOLICITADA POR:** MODELS model management LLC Domicilio: 203 Rivington Street, Suite 5B, NY 10002 País: ESTADOS UNIDOS DE AMÉRICA

**PARA DISTINGUIR:** CONCURSOS DE MODELOS Y SERVICIOS PRESTADOS EN RELACIÓN CON LA ORGANIZACIÓN Y CELEBRACIÓN DE CONCURSOS, SERVICIOS DE ENTRETENIMIENTO EN FORMA DE CONCURSOS DE MODELOS; ORGANIZACIÓN DE CONCURSOS DE BELLEZA; ORGANIZACIÓN DE CERTÁMENES DE BELLEZA; ORGANIZACIÓN DE CONCURSOS DE BELLEZA FORMACIÓN DE MODELOS, PROGRAMAS EXTRAESCOLARES Y EDUCACIÓN; SERVICIOS DE EDUCACIÓN Y ENTRETENIMIENTO, TODOS ELLOS RELACIONADOS CON LA TELEVISIÓN, SUMINISTRO DE INFORMACIÓN EN LÍNEA EN EL ÁMBITO DE LOS PROGRAMAS DE Telerrealidad en el campo del modelaje y la moda a través de una red mundial de comunicaciones ;CINE, RADIO Y TEATRO; PRODUCCIÓN Y PRESENTACIÓN DE PROGRAMAS DE RADIO Y TELEVISIÓN, PELÍCULAS Y ESPECTÁCULOS; EDUCACIÓN POR TELEVISIÓN Y RADIO O RELACIONADA CON ELLAS; ENTRETENIMIENTO POR TELEVISIÓN Y RADIO O RELACIONADO CON ELLAS; ORGANIZACIÓN DE CONCURSOS (EDUCACIÓN O ENTRETENIMIENTO); EDICIÓN; PRODUCCIÓN DE PELÍCULAS CINEMATOGRÁFICAS, ESPECTÁCULOS, PROGRAMAS DE RADIO Y PROGRAMAS DE TELEVISIÓN; EDUCACIÓN Y ENTRETENIMIENTO A TRAVÉS DE LA RADIO, LA TELEVISIÓN, EL SATÉLITE, EL CABLE, EL TELÉFONO, LA WORLD WIDE WEB E INTERNET; ORGANIZACIÓN DE ESPECTÁCULOS; ALQUILER DE GRABACIONES SONORAS Y DE ESPECTÁCULOS PREGRABADOS, PELÍCULAS, RADIO Y TELEVISIÓN; PRODUCCIÓN DE CINTAS Y DISCOS DE VÍDEO; ENTRETENIMIENTO RADIOFÓNICO; ENTRETENIMIENTO POR TELEVISIÓN; ENTRETENIMIENTO CINEMATOGRÁFICO; ENTRETENIMIENTO TEATRAL; ORGANIZACIÓN DE CONCURSOS; SUMINISTRO DE VIDEOCLIPS A TRAVÉS DE REDES MÓVILES O INFORMÁTICAS CON FINES DE ENTRETENIMIENTO O EDUCATIVOS. Clase 41

**DESCRIPCIÓN DE ETIQUETA:** CONSISTE EN LAS PALABRAS THE LOOK OF THE YEAR (TRADUCEN AL CASTELLANO: EL MIRAR DE EL AÑO RESPECTIVAMENTE), ESCRITAS EN LETRA DE IMPRENTA, MAYÚSCULA, DE TRAZO GRUESO Y COLOR NEGRO, EL CONJUNTO ANTERIORMENTE DESCRITO, SE ENCUENTRA ESCRITO DE MANERA TAL QUE LAS PALABRAS CONFORMAN UNA FIGURA CIRCULAR. SE REIVINDICA TODO EL CONJUNTO DESCRITO, CON EL COLOR INDICADO EN ÉL.

**TRAMITANTE:** ENRIQUE J. CHEANG VERA

**Insc. 2024-005913 del 26 DE JUNIO DE 2024**

**NOMBRE DE LA MARCA:** OLITER

**SOLICITADA POR:** JIANGSU OLITER ENERGY TECHNOLOGY CO., LTD. Domicilio: No.88 Bosideng Dadao, Gaoyou Economic Development Zone, Gaoyou, Jiangsu Province, China País: CHINA

**PARA DISTINGUIR:** ACUMULADORES ELÉCTRICOS; BATERÍAS DE LITIO; CELDAS GALVÁNICAS; BATERÍAS SOLARES; BATERÍAS ELÉCTRICAS; CONVERTIDORES ELÉCTRICOS; RECIPIENTES PARA BATERÍAS; BATERÍAS DE ESTADO SÓLIDO; PAQUETES DE BATERÍAS; INVERSORES

THE LOOK OF THE YEAR

OLITER

[ELECTRICIDAD]. Clase 9

**DESCRIPCIÓN DE ETIQUETA:** LA ETIQUETA TIENE COMO ELEMENTO PRINCIPAL LA PALABRA DE FANTASÍA "OLITER", EN LETRA TIPO MOLDE, DE TRAZO GRUESO, CENTRADA, EN MAYÚSCULAS Y DE COLOR NEGRO. LA LETRA "O" DE LA PALABRA "OLITER" SE OBSERVA DE MAYOR TAMAÑO AL RESTO DE LAS LETRAS QUE LA COMPONEN, CON UN DISEÑO EN FORMA DE CUADRADO CON BORDES REDONDEADOS Y, EN SU INTERIOR, SE REFLEJAN DOS (2) PROTUBERANCIAS SIMULANDO LOS BORNES DE UNA BATERÍA DE CARRO. ASIMISMO, LA LETRA "I" DE LA PALABRA "OLITER", SE PRESENTA A CUATRO (4) TRAZOS DE FORMA DIAGONAL HACIA LA IZQUIERDA, QUE ASEMEJA SER LA SILUETA DE UNA BATERÍA. LA PALABRA "OLITER" SE TRADUCE DEL INGLÉS AL CASTELLANO COMO "LITRO". TODO EL CONJUNTO ANTERIORMENTE DESCRITO SE ENCUENTRA SOBRE UN FONDO DE COLOR BLANCO. SE REIVINDICA EL CONJUNTO ANTERIORMENTE DESCRITO, Y SE REIVINDICA LA COMBINACIÓN DE COLORES SEGÚN SE DESCRIBE. LA DESCRIPCIÓN DE COLORES SE HA HECHO EN CUMPLIMIENTO AL AVISO OFICIAL S/N EMANADO DEL REGISTRO DE LA PROPIEDAD INTELECTUAL FECHADO 18 DE NOVIEMBRE DE 1996.

**TRAMITANTE:** MOREAU AYMARD JACQUELINE J. - GONZALEZ BENOIT ANA CAROLINA - GARCIA BARRETO YISMAR - BARRIOS MARIA FERNANDA

**Insc. 2024-005914 del 26 DE JUNIO DE 2024**

**SOLICITADA POR:** KING MAKER MARKETING, INC. Domicilio: 1304 Annapolis Drive Raleigh, North Carolina, United States of America 27608 País: ESTADOS UNIDOS DE AMÉRICA

**SOUTHFIELD**

**PARA DISTINGUIR:** CIGARRILLOS Clase 34

**TRAMITANTE:** MOREAU AYMARD JACQUELINE J. - GONZALEZ BENOIT ANA CAROLINA - GARCIA BARRETO YISMAR - BARRIOS MARIA FERNANDA

**Insc. 2024-005915 del 26 DE JUNIO DE 2024**

**NOMBRE DE LA MARCA:** BIOLUBE

**SOLICITADA POR:** BIOLUBE INTERNATIONAL S.A.S. Domicilio: Antonio D. Costa 3443, Montevideo - Uruguay País: URUGUAY

**Biólube**

**PARA DISTINGUIR:** PREPARACIONES LIMPIADORAS NO MEDICINALES PARA LA HIGIENE INTIMA; PREPARACIONES DE HIGIENE ÍNTIMA PARA USO SANITARIO O UTILIZADAS COMO DESODORANTES; DUCHAS VAGINALES PARA LA HIGIENE ÍNTIMA O EN CUANTO DESODORANTES. Clase 3

**DESCRIPCIÓN DE ETIQUETA:** LA ETIQUETA TIENE COMO ELEMENTO PRINCIPAL LA PALABRA "BIOLUBE", EN LETRA TIPO MOLDE, DE TRAZO GRUESO, CENTRADA, SE OBSERVA EN LETRA MAYÚSCULA LA "B" Y LAS LETRAS "IOLUBE" EN MINÚSCULAS DE COLOR NEGRO. ASIMISMO, SE OBSERVA QUE LA LETRA "O" ESTÁ REPRESENTADA POR UNA FIGURA QUE SIMULA SER UNA GOTA, LA CUAL TIENE EN SU INTERIOR UNA SILUETA QUE ASEMEJA SER UNA HOJA EN COLOR BLANCO. LA PALABRA "BIOLUBE" SE TRADUCE DEL INGLÉS AL CASTELLANO COMO "BIOLUBRICANTES". TODO EL CONJUNTO ANTERIORMENTE DESCRITO SE ENCUENTRA SOBRE UN FONDO DE COLOR BLANCO. SE REIVINDICA EL CONJUNTO ANTERIORMENTE DESCRITO, Y SE REIVINDICA LA COMBINACIÓN DE COLORES SEGÚN SE DESCRIBE. LA DESCRIPCIÓN DE COLORES SE HA HECHO EN CUMPLIMIENTO AL AVISO OFICIAL S/N EMANADO DEL REGISTRO DE LA PROPIEDAD INTELECTUAL FECHADO 18 DE NOVIEMBRE DE 1996.

**TRAMITANTE:** MOREAU AYMARD JACQUELINE J. - GONZALEZ BENOIT ANA CAROLINA - GARCIA BARRETO YISMAR - BARRIOS MARIA FERNANDA

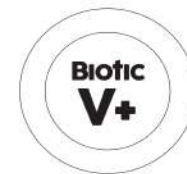
**Insc. 2024-005916 del 26 DE JUNIO DE 2024****NOMBRE DE LA MARCA:** BIOTIC V+**SOLICITADA POR:** BIOLUBE INTERNATIONAL S.A.S. Domicilio: Antonio D. Costa 3443, Montevideo - Uruguay País: URUGUAY

**PARA DISTINGUIR:** PREPARACIONES LIMPIADORAS NO MEDICINALES PARA LA HIGIENE INTIMA; PREPARACIONES DE HIGIENE ÍNTIMA PARA USO SANITARIO O UTILIZADAS COMO DESODORANTES; DUCHAS VAGINALES PARA LA HIGIENE ÍNTIMA O EN CUANTO DESODORANTES. Clase 3

**DESCRIPCIÓN DE ETIQUETA:** LA ETIQUETA TIENE COMO ELEMENTO PRINCIPAL EL CONJUNTO DENOMINATIVO 'BIOTIC V+', A DOS NIVELES. EN EL PRIMER NIVEL SE ENCUENTRA LA PALABRA 'BIOTIC' EN LETRA TIPO MOLDE, DE TRAZO MEDIO, CENTRADA, DE COLOR NEGRO, EN LETRA MAYÚSCULA LA 'B' Y LAS LETRAS 'IOTIC' EN MINÚSCULAS. EN EL SEGUNDO NIVEL, SE OBSERVA LA LETRA 'V' EN MAYÚSCULA, DE MAYOR TAMAÑO, DE TRAZO GRUESO, COLOR NEGRO Y ACOMPAÑADA A SU DERECHA DEL SIGNO DE SUMA DE COLOR NEGRO. ESTE CONJUNTO DENOMINATIVO 'BIOTIC V+' SE ENCUENTRA DENTRO DE DOS CÍRCULOS DE DIFERENTES TAMAÑOS, DE TRAZO FINO Y DE COLOR NEGRO. LA PALABRA 'BIOTIC' SE TRADUCE DEL INGLÉS AL CASTELLANO COMO 'BIÓTICO'. TODO EL CONJUNTO ANTERIORMENTE DESCRITO SE ENCUENTRA SOBRE UN FONDO DE COLOR BLANCO. SE REIVINDICA EL CONJUNTO ANTERIORMENTE DESCRITO, Y SE REIVINDICA LA COMBINACIÓN DE COLORES SEGÚN SE DESCRIBE. LA DESCRIPCIÓN DE COLORES SE HA HECHO EN CUMPLIMIENTO AL AVISO OFICIAL S/N EMANADO DEL REGISTRO DE LA PROPIEDAD INTELECTUAL FECHADO 18 DE NOVIEMBRE DE 1996.

**TRAMITANTE:** MOREAU AYMARD JACQUELINE J. - GONZALEZ BENOIT ANA CAROLINA - GARCIA BARRETO YISMAR - BARRIOS MARIA FERNANDA

**Insc. 2024-005923 del 26 DE JUNIO DE 2024**

**SOLICITADA POR:** MULTIINVERSIONES FRG 2021 C.A. Domicilio: AV 12 ENTRE CALLES 19 Y 20 EDIF NATHALIA PISO S/N LOCAL S/N SECTOR EL PARAISO SAN FELIPE YARACUY ZONA POSTAL 3201 País: VENEZUELA

**INVERSIONES FRG 2021**

**PARA DISTINGUIR:** ESTABLECIMIENTO QUE SE DEDICA A LA VENTA DE REPUESTOS PARA VEHÍCULOS, ACCESORIOS PARA VEHÍCULOS DE DOS Y CUATRO RUEDAS, AUTO PERIQUITOS, BATERÍAS, PARTES ELÉCTRICAS, PARTES HIDRÁULICAS, PARTES MECÁNICAS PARA MOTOR, TRANSMISIÓN, CHASIS SUSPENSIÓN, SISTEMA DE DIRECCIÓN, GOMAS, TORNILLOS, BUJÍAS. Clase NC

**TRAMITANTE:** PRIETO PUENTE CARMEN ESTHELA

**Insc. 2024-005924 del 26 DE JUNIO DE 2024****NOMBRE DE LA MARCA:** DASB PEZZI DI RICAMBIO

**SOLICITADA POR:** CORP DIITTUTO, C.A. Domicilio: CALLE GONZALEZ PADRON ENTRE PARAISO Y AV. ROMULO GALLEGOS CASA NRO 31-1 SECTOR CENTRO VALLE DE LA PASCUA GUARICO ZONA POSTAL 2307 País: VENEZUELA

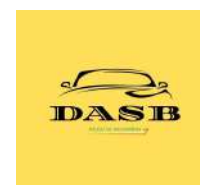

**PARA DISTINGUIR:** REPUESTOS PARA VEHÍCULOS, REPUESTOS DE MOTORES DE VEHÍCULOS TERRESTRES, AMORTIGUADORES, PASTILLAS DE FRENO Y DISCOS DE FRENO. AMORTIGUADORES Y SISTEMAS DE SUSPENSIÓN. NEUMÁTICOS, LLANTAS Y RUEDAS. SISTEMA DE DIRECCIÓN Y COMPONENTES RELACIONADOS. SISTEMAS DE TRANSMISIÓN Y CAJA. Clase 12

**DESCRIPCIÓN DE ETIQUETA:** ESTE LOGOTIPO ESTÁ CONSTITUIDO POR EL NOMBRE DE LA MARCA Y UN ISOTIPO JUSTO ARRIBA DE DICHO NOMBRE, TODO PERFECTAMENTE CENTRADO SOBRE UN CUADRADO EQUILÁTERO DE BASE, COLOR AMARILLO. EL NOMBRE DE LA MARCA ESTÁ FORMADO EN PRIMERA INSTANCIA POR LAS SIGLAS "DASB" CON TODAS LAS LETRAS EN MAYÚSCULA, DE COLOR NEGRO, Y CORRESPONDIENTE A LA FUENTE TIPOGRÁFICA DIPLOMA. JUSTO 20 PÍXELES DEBAJO DE ESTAS SIGLAS Y PERFECTAMENTE CENTRADO, SE UBICAN LAS PALABRAS "PEZZI DI RICAMBIO", UN 80% DE MENOR TAMAÑO QUE LA PALABRA "DASB", DE COLOR VERDE, CON TODAS LAS LETRAS EN MAYÚSCULA Y PERTENECIENTE A LA FUENTE TIPOGRÁFICA ARIAL BOLD. DEBAJO DE ESTA FRASE SE DIBUJAN DOS LÍNEAS DE PERFIL DE ANCHURA NÚMERO 4 SEGÚN LA NOMENCLATURA DE ADOBE ILLUSTRATOR (LÍNEA PUNTEADA EN UN EXTREMO Y ANCHA EN EL OTRO EXTREMO), AMBAS TIENEN SU EXTREMO PUNTIAGUDO HACIA LA IZQUIERDA, Y UN GROSOR MÁXIMO DE 3 PÍXELES, LA PRIMERA DE ELLAS ES DE COLOR BLANCO Y SE UBICA A 3 PÍXELES DEBAJO DEL NOMBRE DE LA MARCA, Y LA SEGUNDA LÍNEA, SE UBICA A 5 PÍXELES DEBAJO DE LA PRIMERA LÍNEA, ES DE COLOR ROJO Y ESTA TIENE HACIA SU EXTREMO DERECHO, UNA TERMINACIÓN EN CONTINUA EN FORMA DE NÚMERO "7". EN CUANTO AL ISOTIPO, TENEMOS LA FIGURA MINIMALISTA DE UN CARRO, COMPUESTO A BASE DE LÍNEAS CURVAS QUE NO SE TOCAN ENTRE SÍ, ESTAS LÍNEAS NINGUNA CORRESPONDE A UN ESQUEMA U ORDEN GEOMÉTRICO ESPECÍFICO, POR LO CUAL SON TOTALMENTE ORGÁNICAS, TODAS SON DE COLOR NEGRO, Y PRESENTAN VARIACIONES NO ESPECÍFICAS EN SU PERFIL DE ANCHURA, POR LO QUE TIENEN SECCIONES MÁS ANCHAS QUE OTRAS Y ALGUNAS TERMINAN EN EXTREMOS PUNTIAGUDOS Y OTRAS NO. SE PUEDE IDENTIFICAR QUE LA PARTE PRINCIPAL DEL CARRO ESTÁ FORMADO POR 3 LÍNEAS EN GENERAL, LA PRIMERA ES LA SUPERIOR QUE DIBUJA LA PARTE SUPERIOR DEL PARABRISAS FRONTAL DEL CARRO, TIENE FORMA DE "L" INVERTIDA, CON UN GROSOR EN SU SECCIÓN MÁS ANCHA DE 10 PÍXELES. LA LÍNEA QUE DIBUJA LA PARTE INFERIOR DEL PARABRISAS Y LA PARTE SUPERIOR DEL CAPÓ DEL CARRO, TIENE FORMA DE "C" VOLCADA HACIA LA IZQUIERDA Y TIENE UN GROSOR MÁXIMO DE 10 PÍXELES, Y LA ÚLTIMA LÍNEA ES LA QUE DIBUJA EL PARACHOQUES DEL CARRO, TIENE FORMA DE "S" Y TIENE UN GROSOR MÁXIMO TAMBIÉN DE 10 PÍXELES, TODAS ESTAS LÍNEAS SE SEPARAN ENTRE SÍ A 7 PÍXELES DE DISTANCIA. JUSTO A LOS EXTREMOS DERECHO E IZQUIERDO DEL CARRO, HAY UNAS LÍNEAS CURVAS MÁS PEQUEÑAS EN FORMA DE SIGNO DE INTERROGACIÓN "??", QUE REPRESENTAN LOS ESPEJOS RETROVISORES, AMBAS SON EXACTAMENTE IGUALES, SOLO QUE INVERTIDAS ENTRE SÍ, Y TIENEN UN GROSOR MÁXIMO DE 8 PÍXELES. DASB ES UNA PALABRA DE FANTASÍA SIN NINGÚN SIGNIFICADO Y CREADA DE FORMA ARBITRARIA PARA IDENTIFICAR LA MARCA, LA FRASE QUE LA ACOMPAÑA ES UNA PALABRA GENÉRICA ESCRITA EN ITALIANO CUYA TRADUCCIÓN AL CASTELLANO ES (PIEZAS DE REPUESTO). SE REIVINDICA EL CONJUNTO DESCRITO EN SUS FORMAS Y COLORES, SE REIVINDICA LA PALABRA DASB. SE SOLICITA LA PROTECCIÓN DE LA PALABRA DASB COMO ELEMENTO PRINCIPAL DE LA MARCA. NO SE REIVINDICAN LOS ELEMENTOS GENÉRICOS PRESENTES DENTRO DEL CONJUNTO.

**TRAMITANTE:** PRIETO PUENTE CARMEN ESTHELA

**Insc. 2024-005927 del 26 DE JUNIO DE 2024****NOMBRE DE LA MARCA:** 316**SOLICITADA POR:** PROCESADORA DE ALIMENTOS DISOSSO C.A. Domicilio: AV JOAQUIN CRESPO LOCAL GALPON NRO 2 SECTOR CASCO CENTRAL MORITA II SANTA RITA ARAGUA ZONA POSTAL 2107 País: VENEZUELA**PARA DISTINGUIR:** CHICHARRONES A BASE DE PIEL DE CERDO Clase 29

**DESCRIPCIÓN DE ETIQUETA:** EL LOGOTIPO SE ENCUENTRA CONSTITUIDO POR UNA FIGURA IRREGULAR, LA CUAL ES SEMI OVALADA Y EN DONDE, EN CADA EXTREMO LATERAL POSEE UN PICO DE PUNTA ROMA, EL PICO DE LA DERECHA APUNTA HACIA ARRIBA Y EL PICO DE LA IZQUIERDA APUNTA HACIA ABAJO. ESTA FIGURA IRREGULAR ES DE COLOR BLANCO CON UN TRAZO ROJO, EL TRAZO ROJO ES MAS DELGADO EN LA PARTE SUPERIOR Y MAS GRUESO EN LA PARTE INFERIOR. DENTRO DE LA FIGURA IRREGULAR DESCRITA ANTERIORMENTE, SE ENCUENTRA ESCRITO EL NÚMERO 316 EN TIPOGRAFÍA GRUESA, EL CUAL TIENE COLOR ROJO, UN TRAZO BLANCO GRUESO Y UNA SOMBRA DURA EN COLOR ROJO POSICIONADA HACIA LA PARTE INFERIOR. EL NÚMERO 316 ESTÁ ESCRITO DE TAL MANERA QUE EL NUMERO UNO, ESTÁ POSICIONADO POR DEBAJO DEL ALINEADO DEL NÚMERO TRES Y SEIS, DANDO EN EFECTO DE QUE EL NÚMERO UNO SALE LIGERAMENTE DE LA FIGURA IRREGULAR QUE LO CONTIENE.

**TRAMITANTE:** ROCCO RUGGIA YEPEZ**Insc. 2024-006188 del 02 DE JULIO DE 2024****NOMBRE DE LA MARCA:** COMFEE**SOLICITADA POR:** GD MIDEA AIR-CONDITIONING EQUIPMENT CO., LTD. Domicilio: Lingang Road, Beijiao Town, Shunde District, Foshan City, Guangdong Province País: CHINA

**PARA DISTINGUIR:** LÁMPARAS ELECTRICAS; EQUIPOS Y DISPOSITIVOS DE ILUMINACIÓN; UTENSILIOS DE COCINA, ELECTRICOS; HERVIDORES DE AGUA, ELÉCTRICOS; HORNOS MICROONDAS [APARATOS DE COCINA]; VAPORIZADORES DE ALIMENTOS, ELÉCTRICOS; AUTOCLAVES, ELÉCTRICOS, PARA COCINAR; OLLAS A PRESIÓN, ELÉCTRICAS; CAFETERAS ELECTRICAS; MAQUINAS PARA HACER PAN; MULTICOCINAS; APARATOS E INSTALACIONES DE COCINA; APARATOS DE CALENTAMIENTO Y ENFRIAMIENTO PARA DISPENSAR BEBIDAS FRÍAS Y CALIENTES; SARTENES, ELECTRICAS; COCINAS ELECTRICAS; COCINAS DE INDUCCIÓN; HORNOS ELECTRICOS DOMESTICOS; ESTUFAS DE COCINA; TOSTADORES; COCINAS ELECTRICAS; COCINAS DE GAS; VITRINAS CALEFACTADAS; REFRIGERADORES; MÁQUINAS Y APARATOS DE HIELO; CONGELADORES; APARATOS E INSTALACIONES DE REFRIGERACIÓN; VITRINAS FRIGORIFICAS; VINOTECAS, ELÉCTRICAS; ACONDICIONADORES DE AIRE; VENTILADORES [AIRE ACONDICIONADO]; APARATOS Y MÁQUINAS PURIFICADORAS DE AIRE; INSTALACIONES DE AIRE ACONDICIONADO; SECADORES DE PELO ELECTRICOS; VAPORIZADORES DE TELA; SECADORAS DE ROPA, ELECTRICAS; APARATOS E INSTALACIONES DE SECADO; CAMPANAS EXTRACTORAS PARA COCINAS; BOMBAS DE CALOR; QUEMADORES; CHIMENEAS, DOMÉSTICAS; APAGADORES [CALEFACCIÓN]; INSTALACIONES DE CALEFACCIÓN; TUBERÍAS [PARTES DE INSTALACIONES SANITARIAS]; INSTALACIONES DE BAÑO; CALENTADORES PARA BAÑOS; CALENTADORES DE AGUA PARA USO DE LAVADO (CALEFACCIÓN DE GAS O ELÉCTRICA); CALENTADORES DE AGUA SOLARES; INSTALACIONES DE DESCARGA DE AGUA; SANITARIOS [INODOROS]; ASIENTOS DE INODORO; APARATOS E INSTALACIONES SANITARIAS; DISPENSADORES DE AGUA POTABLE ELECTRICOS; APARATOS Y MAQUINAS PURIFICADORAS DE AGUA; APARATO DE FILTRADO DE AGUA; APARATO



DESINFECTANTE; INSTALACIONES DEPURADORAS DE AGUA; ESTERILIZADORES DE AGUA; APARATO DE LAVADO DE ACEITE; ARMARIOS ESTERILIZADORES DE PLATOS; RADIADORES, ELECTRICOS; CALENTADORES DE BOLSILLO; ESTUFAS [APARATOS DE CALEFACCIÓN]; ENCENDEDORES DE GAS. Clase 11

**DESCRIPCIÓN DE ETIQUETA:** SE OBSERVA LA PALABRA COMFEE ESCRITA EN LETRAS ESTILIZADAS DE TRAZO SEMIGRUESO, MINUSCULAS, DE COLOR NEGRO. AL FINAL DE LA PALABRA SE OBSERVA UN APOSTROFE QUE BORDEA LA LETRA E FINAL. LA PALABRA COMFEE ES UNA PALABRA DE FANTASIA. SE REIVINDICA EL CONJUNTO DESCRITO.

**TRAMITANTE:** ANGELA VENTO SANCHEZ - QUIJADA TORRES NEXCYS ORIANA

**Insc. 2024-007150 del 02 DE AGOSTO DE 2024**

**SOLICITADA POR:** Phibro Animal Health Corporation Domicilio: Glenpointe Centre East, 3rd Floor 300 Frank W. Burr Blvd., Ste. 21, Teaneck, NJ 07666-6712 País: ESTADOS UNIDOS DE AMÉRICA

**ROTACIÓN DE IMPACTO**

**PARA DISTINGUIR:** SERVICIOS EDUCATIVOS DEL TIPO DE INSTRUCCIÓN Y BOLETINES ELECTRÓNICOS RELACIONADOS CON LA AVICULTURA. Clase 41

**TRAMITANTE:** DANA RUTH BENTATA - JOSE JAVIER BRIZ - BENTATA KAREL - BEYER, ANETTE M

**Insc. 2024-007206 del 06 DE AGOSTO DE 2024**

**NOMBRE DE LA MARCA:** RADDI

**SOLICITADA POR:** MONITEG SERVICES, C.A. Domicilio: AVENIDA GUAYANA, CC PASEO LA VILLA , NIVEL PB, LOCAL B1-05, SECTOR LA GUAYANA, SAN CRISTOBAL, ESTADO TACHIRA País: VENEZUELA



**PARA DISTINGUIR:** DISTINGUE: TRANSPORTE, EMBALAJE Y ALMACENAJE DE MERCANCÍAS; ORGANIZACIÓN DE VIAJES, TRANSPORTE PASAJES AÉREO, MARÍTIMO, TERRESTRE, GUARDAMUEBLES, MUDANZAS GRÚAS, TAXIS, ESTACIONAMIENTOS VEHICULAR, TRASPORTE Y CUSTODIA DE VALORES, AGENCIA DE VIAJES Y TURISMO, DEPOSITO, ALMACENAMIENTO REFRIGERADO, DISTRIBUCIÓN Y ENTREGA DE PRODUCTOS. Clase 39

**DESCRIPCIÓN DE ETIQUETA:** LA ETIQUETA ESTA COMPUESTA POR EL NOMBRE EN FORMA TIPOGRÁFICA DE RADDI, QUE CONTIENE UN SIGNIFICADO DE (LO QUE PUEDES CONSEGUIR EN UN RADIO CERCANO)LETRAS EN MINÚSCULAS, SE DISTINGUE PARTICULARIDAD EN LA QUE HACE REFERENCIA A UN PIN DE MAPA Y A SU VEZ ESA SILUETA DE PIN COMPLEMENTADA LA LETRA R Y I, DE COLOR BLANCO, QUE REVINDICA LA MARCA Y EL FONDO DE COLOR NEGRO QUE TAMBIÉN REVINDICA TODA LA FIGURA.

**TRAMITANTE:** BAUTISTA ANAYA EDICSON

**Insc. 2024-007393 del 12 DE AGOSTO DE 2024**

**NOMBRE DE LA MARCA:** BULLKING

**SOLICITADA POR:** INVERSIONES BULL KING, C.A. Domicilio: CALLE 500 CON CALLE 600 EDIF MALAVE PB LOCAL E Y F QUINTA CRESPO CARACAS País: VENEZUELA



**PARA DISTINGUIR:** EL OBJETO PRINCIPAL DE LA COMPAÑÍA SERÁ PRODUCCIÓN, COMERCIALIZACIÓN, IMPORTACIÓN, EXPORTACIÓN INDUSTRIALIZACIÓN, DISTRIBUCIÓN, TRANSPORTE, REPRESENTACIÓN, COMPRA-VENTA, MAYOR Y DETAL DE VÍVERES, MERCANCÍA SECA, BEBIDAS ALCOHÓLICAS Y NO ALCOHÓLICAS NACIONALES E INTERNACIONALES,

CHARCUTERÍA, LÁCTEOS, CARNES PROVENIENTES DE GANADO VACUNO, PORCINO, BOVINO, CABRÍO Y LANAR, CARNES DE TODO TIPO DE AVES Y SUS BENEFICIOS APTAS PARA EL CONSUMO HUMANO, PESCADO Y SUS DERIVADOS, HORTALIZAS, FRUTAS, VERDURAS, PRODUCTOS DE MOLINERÍA, CEREALES, GRANOS, DULCERÍA, DELICATESES, PRODUCTOS PARA SUPERMERCADOS, PRODUCTOS DE LIMPIEZA, ALIMENTOS PARA ANIMALES, PRODUCTOS DE CONFITERÍA, ALIMENTOS NO PERECEDEROS, PRODUCTOS PARA PANADERÍAS Y PASTELERÍAS, QUINCALLERÍA, PRODUCTOS DE PLÁSTICO Y VIDRIO, AGENCIA DE BILLETES DE LOTERÍAS, IMPLEMENTOS DE COCINA; ASESORÍA EN PLANIFICACIÓN, COORDINACIÓN Y EJECUCIÓN INTEGRAL DE EVENTOS SOCIALES, CORPORATIVOS E INSTITUCIONALES, EXPOSICIONES, CONGRESOS, SIMPOSIOS Y OTROS RELACIONADOS EN EL RAMO PUDIENDO DESARROLLAR ALQUILER DE EQUIPOS, MAQUINARIA, SALONES YA SEAN CONFERENCIAS, FOROS, FIESTAS, PRIVADOS Y/O EN ESPACIOS PÚBLICOS, TOLDOS, MESAS, SILLAS, SERVICIOS DE GASTRONOMÍA, RESTAURANT, PANADERÍA Y PASTELERÍA, SERVICIOS DE PROTOCOLO; ASESORÍA, SERVICIOS Y SUMINISTROS EN EL ÁREA GASTRONÓMICA, TURÍSTICA Y CULTURAL; ADMINISTRACIÓN, COORDINACIÓN Y OPERACIONES DE COMEDORES INDUSTRIALES, COMERCIALES, CLUBES, POSADAS, CENTRO TURÍSTICOS, RECREACIONALES Y CULTURALES; DESARROLLO Y CONCEPTUALIZACIÓN DE PROYECTOS ECONÓMICOS EN TODAS LAS ÁREAS, DESARROLLO DE PLANES TURÍSTICOS EN SUS DISTINTAS RAMAS, PLANES DE TURISMO SOCIAL, CULTURAL Y ECOLÓGICO, ORGANIZACIÓN Y COORDINACIÓN DE PLANES Y PROGRAMAS VACACIONALES; DICTAR TALLERES, CURSOS, ASESORÍA, ADIESTRAMIENTO DE PERSONAL, CONFERENCIAS, SEMINARIOS; FABRICACIÓN Y ELABORACIÓN DE PRODUCTOS LÁCTEOS Y EMBUTIDOS, PRODUCCIÓN AGRO-INDUSTRIAL, CRÍA DE GANADO VACUNO, PORCINO, CABRINO, CAPRINO Y TODO TIPO DE AVES; INSUMOS AGRÍCOLAS, SEMILLAS FERTILIZANTES, NUTRICIÓN VEGETAL LIQUIDA, SERVICIOS DE ADECUACIÓN DE TERRENOS PARA SIEMBRA, ALIMENTOS PARA ANIMALES: REPRESENTACIONES DE MARCAS Y PRODUCTOS YA SEAN NACIONALES E INTERNACIONALES; Y EN GENERAL REALIZAR CUALQUIER ACTIVIDAD RELACIONADA CON LOS RAMOS ANTERIORES, DENTRO DEL TERRITORIO NACIONAL Y EN EL EXTERIOR, ASÍ COMO EFECTUAR TODA CLASE DE OPERACIONES Y TRANSACCIONES DE LICITO COMERCIO, AUN CUANDO DICHAS ACTIVIDADES NO ESTÉN COMPRENDIDAS EN LA ENUMERACIÓN QUE ANTECEDE, POR CUANTO LA MISMA HA SIDO HECHA CON CARÁCTER MERAMENTE ENUNCIATIVO Y EN MODO ALGUNO TAXATIVO O LIMITATIVO DEL OBJETO Y FINES.

Clase NC

**DESCRIPCIÓN DE ETIQUETA:** EL LOGOTIPO PRESENTA UN DISEÑO IMPACTANTE Y DISTINTIVO, COMPUESTO POR DOS TONOS PREDOMINANTES. EN LA PARTE INFERIOR, SE ENCUENTRA LA PALABRA "BULL" ESCRITA EN MAYÚSCULAS, EN UN VIBRANTE TONO ROJO (#96050C), QUE EN ESPAÑOL SE TRADUCE "TORO". JUSTO AL LADO, SE HALLA LA PALABRA "KING", TAMBIÉN EN MAYÚSCULAS, QUE EN ESPAÑOL SE TRADUCE COMO "REY", EN UN ELEGANTE TONO GRIS (#7F7F7F). LA TIPOGRAFÍA UTILIZADA PARA LA PALABRA "BULLKING" ES PERSONALIZADA, CON UN DISEÑO QUE INCORPORA UNA DISTORSIÓN EN LA PARTE SUPERIOR DE LAS LETRAS "BU" Y "NG", EVOCANDO LA FORMA CURVA DE LOS CUERNOS DE UN TORO, LO QUE AÑADE UN ELEMENTO DINÁMICO Y VISUALMENTE ATRACTIVO AL LOGOTIPO. SOBRE LAS LETRAS, SE EXTIENDEN UNOS CUERNOS DE TORO QUE DOMINAN LA COMPOSICIÓN. ESTOS CUERNOS ESTÁN MAYORMENTE EN EL TONO GRIS (#7F7F7F), CON LAS PUNTAS EN UN INTENSO ROJO (#96050C), CREANDO UN CONTRASTE LLAMATIVO Y REFORZANDO LA TEMÁTICA DEL LOGOTIPO. EN EL CENTRO, SOBRE LOS CUERNOS, SE SITÚA UNA PEQUEÑA CORONA DE TRES PUNTAS, TAMBIÉN EN TONO ROJO (#96050C), QUE SIMBOLIZA LA REALEZA Y EL PODER, COMPLEMENTANDO PERFECTAMENTE EL CONCEPTO DE "BULLKING". ESTE LOGOTIPO NO SOLO ES VISUALMENTE ATRACTIVO, SINO QUE TAMBIÉN TRANSMITE UNA FUERTE IDENTIDAD

DE MARCA, EVOCANDO FUERZA, LIDERAZGO Y MAJESTUOSIDAD.

**TRAMITANTE:** JHONNY JOSE MENDES PINTO

**Insc. 2024-007398 del 12 DE AGOSTO DE 2024**

**SOLICITADA POR:** MOLINOS HIDALGO, C.A. Domicilio: CENTRO GERENCIAL MOHEDANO, PISO 9, OFIC. 9, LA CASTELLANA, CHACAO País: VENEZUELA

**MODALCA**

**PARA DISTINGUIR:** HARINAS PARA USO INDUSTRIAL Clase 1

**TRAMITANTE:** ELIAS, LUIS FRANCISCO - MARIO J. HERIZE

**Insc. 2024-008048 del 29 DE AGOSTO DE 2024**

**NOMBRE DE LA MARCA:** UNIMO

**SOLICITADA POR:** FABIOLA FABIANO LOCANTORE Domicilio: Avenida Eraso, Edificio Centro Caracas, Piso 6 y 7, San Bernardino País: VENEZUELA



**PARA DISTINGUIR:** SERVICIOS HOSPITALARIOS; SERVICIOS DE TELEMEDICINA; SERVICIOS DE ODONTOLOGÍA, OPTOMETRÍA Y SALUD MENTAL; SERVICIOS DE CLÍNICAS MÉDICAS Y SERVICIOS DE ANÁLISIS MÉDICOS PRESTADOS POR LABORATORIOS MÉDICOS CON FINES DIAGNÓSTICOS Y TERAPÉUTICOS, TALES COMO LOS EXÁMENES RADIOGRÁFICOS Y LAS EXTRACCIONES DE SANGRE; SERVICIOS TERAPÉUTICOS COMO LA FISIOTERAPIA Y LOGOPEDIA; EL ASESORAMIENTO EN MATERIA DE FARMACIA Y PREPARACIÓN DE RECETAS MÉDICAS PARA FARMACÉUTICOS; SERVICIOS DE BANCOS DE SANGRE Y SERVICIOS DE BANCOS DE TEJIDOS HUMANOS, EL ASESORAMIENTO SOBRE DIETÉTICA Y NUTRICIÓN; LOS SERVICIOS DE INSEMINACIÓN ARTIFICIAL Y FECUNDACIÓN IN VITRO. Clase 44

**DESCRIPCIÓN DE ETIQUETA:** LA ETIQUETA DE FONDO ES DE COLOR BLANCO. EL SIGNO SOLICITADO CONSISTE EN UN DISEÑO COMPUESTO POR LOS SIGUIENTES ELEMENTOS: EN LA PARTE SUPERIOR SE ENCUENTRA UN DISEÑO O ELEMENTO FIGURATIVO COMPUESTO POR UN TRAZO CURVO QUE SE ASEMEJA A UNA MEDIA LUNA CON TERMINACIONES EN LAS PUNTAS LIGERAMENTE CURVADAS Y EN COLOR NARANJA OSCURO. EN LA PARTE INTERNA DE DICHO ELEMENTO FIGURATIVO, FUERON DISEÑADOS UNOS TRAZOS CURVOS, EN COLOR NARANJA CLARO. ESTE DISEÑO O ELEMENTO FIGURATIVO SE COMPLEMENTA CON UN PEQUEÑO CÍRCULO, EN COLOR GRIS, UBICADO EN LA PARTE SUPERIOR DERECHA Y EL CUAL SE ENCUENTRA LIGERAMENTE SEPARADO DEL TRAZO QUE SE ASEMEJA A LA MEDIA LUNA. EN LA PARTE INTERNA DEL CÍRCULO FUERON DISEÑADOS UNOS TRAZOS EN CURVA EN COLOR GRIS OSCURO. DEBAJO DEL ISOTIPO O SÍMBOLO DESCRITO ANTERIORMENTE SE ENCUENTRA LA COMPOSICIÓN TIPOGRÁFICA DEFINIDA POR LA PALABRA DE FANTASÍA ?UNIMO?, ESCRITA EN MAYÚSCULA, CON LA TIPOGRAFÍA AVERTASTD ? LIGHT, EN COLOR GRIS. SE REIVINDICA EL CONJUNTO DESCRITO.

**TRAMITANTE:** FABIOLA FABIANO LOCANTORE

**Insc. 2024-008133 del 03 DE SEPTIEMBRE DE 2024**

**NOMBRE DE LA MARCA:** REVOFAR

**SOLICITADA POR:** LABORATORIOS REVOFAR, C.A Domicilio: ctra macarao local parcelamiento industrial la fe nro b-25 b-26 zona industrial macarao caracas distrito capital País: VENEZUELA



**PARA DISTINGUIR:** 010199 ÁCIDO CÍTRICO PARA USO INDUSTRIAL 010357 HIDRATOS DE

CARBONO 010146 CARBONATOS 010485 SODIO 10359 HIDRÓGENO Clase 1

**DESCRIPCIÓN DE ETIQUETA:** LA MARCA CONSISTE EN UN IMAGOTIPO CONFORMADO POR UNA PARTE ICONOGRÁFICA Y UNA TEXTUAL. LA PARTE ICONOGRÁFICA ESTÁ CONFORMADA POR UNA CRUZ FORMADA POR LA R PERTENECIENTE A REVOFAR Y POR EL ICONO DE PASTILLA QUE SIMBOLIZA MEDICINA, LUEGO EN LA PARTE SUPERIOR ENCONTRAMOS LAS 8 ESTRELLAS DE LA BANDERA VENEZOLANA. LA PARTE TEXTUAL ESTÁ CONFORMADA POR LAS LETRAS REVO EN TIPOGRAFÍA MONTSERRAT BOLD, MIENTRAS QUE FAR ESTÁ EN TIPOGRAFÍA MONTSERRAT REGULAR QUE PROVIENE DE LA FARMACÉUTICA. PARA LA REALIZACIÓN DE ESTE IMAGOTIPO SE UTILIZARON LOS COLORES: ROJO QUE ESTÁ ASOCIADO EN LA BANDERA VENEZOLANA A LA REVOLUCIÓN Y EL PODER, MIENTRAS QUE EL NEGRO ESTÁ ASOCIADO AL PROFESIONALISMO Y SERIEDAD.

**TRAMITANTE:** YESLANIA ANDREINA VALENZUELA FLORES

**Insc. 2024-008164 del 03 DE SEPTIEMBRE DE 2024**

**NOMBRE DE LA MARCA:** DURIT

**SOLICITADA POR:** DURIT - METALURGIA PORTUGUESA DO TUNGSTÉNIO, LDA Domicilio: ZONA INDUSTRIAL, ARRUAMENTO C, 3850-184 ALBERGARIA-A-VELHA, AVEIRO País: PORTUGAL



**PARA DISTINGUIR:** METALES COMUNES Y SUS ALEACIONES; MATERIALES DE CONSTRUCCIÓN METÁLICOS; CONSTRUCCIONES TRANSPORTABLE METÁLICAS. Clase 6

**DESCRIPCIÓN DE ETIQUETA:** CONSISTE EN UN DISEÑO EN EL CUAL SE LEE 'DURIT' (TRADUCE DEL FRANCÉS COMO MANGUERA) EN LETRAS ESTILIZADAS, DE TRAZO GRUESO, MAYÚSCULAS Y DE COLOR NEGRO. SOBRE EL TEXTO SE OBSERVAN TRES CÍRCULOS CONCÉNTRICOS: EL PRIMERO DE ELLOS DE ADENTRO HACIA AFUERA DE COLOR BLANCO, EL SEGUNDO DE COLOR NEGRO Y EL TERCERO DE COLOR BLANCO CON BORDE COLOR NEGRO. DICHOS CÍRCULOS, SE ENCUENTRAN ATRAVESADOS POR DOS FRANJAS PARALELAS HORIZONTALES, CUYOS EXTREMOS SON DE COLOR NEGRO Y CENTRO DE COLOR BLANCO CON BORDE COLOR NEGRO. SE REIVINDICA EL CONJUNTO ANTERIORMENTE DESCRITO Y LOS COLORES ANTES MENCIONADOS.

**TRAMITANTE:** RAFAEL ERNESTO ORTIN PEROZO - MANUEL POLANCO FERNANDEZ - MARIA AUXILIADORA JURADO INFANTE - LUIS ALEJANDRO HENRIQUEZ - ANNET ANGULO CELIS - GUILLERMO ALBERTO LOPEZ ZAMBRANO

**Insc. 2024-008182 del 04 DE SEPTIEMBRE DE 2024**

**SOLICITADA POR:** LATIN SECURITY DE VENEZUELA CA Domicilio: Av Henry Ford, CC Paseo las Industrias nivel 1 of 1-104 Valencia Edo. Carabobo País: VENEZUELA

**Latin Security**

**PARA DISTINGUIR:** VIGILANCIA Y PROTECCIÓN DE PROPIEDADES Clase 45

**TRAMITANTE:** BERMUDEZ MARIA

**Insc. 2024-008187 del 04 DE SEPTIEMBRE DE 2024**

**SOLICITADA POR:** QUINTERO CRESPO KATHERIN FRANYERLIS Domicilio: CALLE PRINCIPAL CASA NRO S/N SECTOR CONCHEMIRA MUNICIPIO VALERA PARROQUIA MENDOZA TRUJILLO País: VENEZUELA

**CHIMÓ EL HALCÓN**

**PARA DISTINGUIR:** CHIMÓ Clase 34

**TRAMITANTE:** QUINTERO CRESPO KATHERIN FRANYERLIS

**Insc. 2024-008201 del 05 DE SEPTIEMBRE DE 2024****NOMBRE DE LA MARCA:** HINEN**SOLICITADA POR:** AN FU CE LINK LIMITED Domicilio: Anfu Industrial Park, Jian City, Jiangxi Province, China País: CHINA

**PARA DISTINGUIR:** ACOPLADORES [EQUIPOS PARA EL TRATAMIENTO DE LA INFORMACIÓN]; CONCENTRADORES DOMÓTICOS; VIGILABEBÉS; ROBOT DE VIGILANCIA DE SEGURIDAD; CABLES, ELÉCTRICOS; INTERRUPTORES, ELÉCTRICOS; ENCHUFES ELÉCTRICOS; CONVERTIDORES, ELÉCTRICOS; INVERSORES [ELECTRICIDAD]; CONMUTADORES; INSTALACIONES ANTIRROBO, ELÉCTRICAS; CÉLULAS FOTOVOLTAICAS; BATERÍAS SOLARES; PANELES SOLARES PARA LA PRODUCCIÓN DE ELECTRICIDAD; MONITORES [PROGRAMAS INFORMÁTICOS]; VIDEOMONITORES PARA BEBÉS; CERRADURAS BIOMÉTRICAS. Clase 9

**DESCRIPCIÓN DE ETIQUETA:** EL SIGNO QUE SE PRESENTA A CONTINUACIÓN SE ENCUENTRA CONFORMADO POR LA PALABRA DE FANTASÍA «HINEN», LA CUAL, NO POSEE TRADUCCIÓN ALGUNA AL IDIOMA CASTELLANO NI TIENE UN SIGNIFICADO ESPECÍFICO Y, EN SU CONJUNTO, NO TIENE NINGÚN SIGNIFICADO EN EL COMERCIO O LA INDUSTRIA PERTINENTE O APLICADA A LOS PRODUCTOS ENUMERADOS EN LA SOLICITUD. LA PALABRA SE ENCUENTRA ESCRITA EN LETRAS MINÚSCULAS, CORRIDAS, DE COLOR NEGRO, DE TRAZOS GRUESOS, CON UNA TIPOGRAFÍA ESPECIAL, POSICIONADA DE FORMA HORIZONTAL, SOBRE UN FONDO DE COLOR BLANCO. LA LETRA «E» ESTÁ ESCRITA DE FORMA INCOMPLETA. SE REIVINDICA EL CONJUNTO DESCRITO EN SU TOTALIDAD SIN REIVINDICAR NINGÚN ELEMENTO QUE, DE FORMA AISLADA, PUEDA SER CONSIDERADO GENÉRICO O DESCRIPTIVO EN LA CLASE SOLICITADA.

**TRAMITANTE:** LUIS MANUEL RUIZ TORRES - LLANES FERNANDEZ NATHALIE ALEJANDRA

**Insc. 2024-008202 del 05 DE SEPTIEMBRE DE 2024****NOMBRE DE LA MARCA:** HINEN**SOLICITADA POR:** AN FU CE LINK LIMITED Domicilio: Anfu Industrial Park, Jian City, Jiangxi Province, China País: CHINA

**PARA DISTINGUIR:** MÁQUINAS Y APARATOS DE LIMPIEZA, ELÉCTRICOS; APARATOS PARA LAVAR; MOPAS DE VAPOR; ASPIRADORAS; BARREDORAS DE CALZADAS, AUTOPROPULSADAS; CEPILLOS PARA ASPIRADORAS; BOQUILLAS DE ASPIRACIÓN PARA ASPIRADORAS; INSTALACIONES DE ASPIRACIÓN DE POLVO PARA LA LIMPIEZA; MÁQUINAS DE COCINA, ELÉCTRICAS; LAVAVAJILLAS; GENERADORES DE ELECTRICIDAD; PRENSAS DE FRUTA ELÉCTRICAS PARA USO DOMÉSTICO; BATIDORAS ELÉCTRICAS PARA USO DOMÉSTICO; MOLINILLOS PARA USO DOMÉSTICO QUE NO SEAN MANUALES; BATIDORAS ELÉCTRICAS PARA USO DOMÉSTICO; MOLINILLOS DE CAFÉ QUE NO SEAN MANUALES; ABRELATAS ELÉCTRICOS / ABRELATAS ELÉCTRICOS; LAVADORAS [LAVANDERÍAS]. Clase 7

**DESCRIPCIÓN DE ETIQUETA:** EL SIGNO QUE SE PRESENTA A CONTINUACIÓN SE ENCUENTRA CONFORMADO POR LA PALABRA DE FANTASÍA «HINEN», LA CUAL, NO POSEE TRADUCCIÓN ALGUNA AL IDIOMA CASTELLANO NI TIENE UN SIGNIFICADO ESPECÍFICO Y, EN SU CONJUNTO, NO TIENE NINGÚN SIGNIFICADO EN EL COMERCIO O LA INDUSTRIA PERTINENTE O APLICADA A LOS PRODUCTOS ENUMERADOS EN LA SOLICITUD. LA PALABRA SE ENCUENTRA ESCRITA EN LETRAS MINÚSCULAS, CORRIDAS, DE COLOR NEGRO, DE TRAZOS GRUESOS, CON UNA TIPOGRAFÍA ESPECIAL, POSICIONADA DE FORMA HORIZONTAL, SOBRE UN FONDO DE COLOR



BLANCO. LA LETRA «E» ESTÁ ESCRITA DE FORMA INCOMPLETA. SE REIVINDICA EL CONJUNTO DESCRITO EN SU TOTALIDAD SIN REIVINDICAR NINGÚN ELEMENTO QUE, DE FORMA AISLADA, PUEDA SER CONSIDERADO GENÉRICO O DESCRIPTIVO EN LA CLASE SOLICITADA.

**TRAMITANTE:** LUIS MANUEL RUIZ TORRES - LLANES FERNANDEZ NATHALIE ALEJANDRA

**Insc. 2024-008204 del 05 DE SEPTIEMBRE DE 2024**

**NOMBRE DE LA MARCA:** HINEN

**SOLICITADA POR:** AN FU CE LINK LIMITED Domicilio: Anfu Industrial Park, Jian City, Jiangxi Province, China País: CHINA

**PARA DISTINGUIR:** UTENSILIOS PARA EL HOGAR UTENSILIOS DE COCINA; UTENSILIOS DE COCINA, NO ELÉCTRICOS ESCURRIDORES DE FREGONA INSTRUMENTOS MANUALES DE LIMPIEZA; RASQUETAS [INSTRUMENTOS DE LIMPIEZA] COMEDEROS PARA ANIMALES DOMÉSTICOS, AUTOMÁTICOS CEPILLOS; CUBOS DE BASURA CEPILLOS DE DIENTES ELÉCTRICOS CABEZALES PARA CEPILLOS DE DIENTES ELÉCTRICOS QUITAPELUSAS, ELÉCTRICOS O NO ELÉCTRICOS PEINES ELÉCTRICOS; SOPORTES PARA PALILLOS DE DIENTES; UTENSILIOS COSMÉTICOS; PEINES PARA ANIMALES REJILLAS PARA SECAR LA ROPA REJILLAS PARA SECAR PLATOS; CUBITERAS / NEVERAS [CUBOS DE HIELO] / CUBOS DE HIELO; RECIPIENTES TERMOAISLANTES PARA ALIMENTOS; DISPOSITIVOS ELÉCTRICOS PARA ATRAER Y MATAR INSECTOS. Clase 21

**DESCRIPCIÓN DE ETIQUETA:** EL SIGNO QUE SE PRESENTA A CONTINUACIÓN SE ENCUENTRA CONFORMADO POR LA PALABRA DE FANTASÍA «HINEN», LA CUAL, NO POSEE TRADUCCIÓN ALGUNA AL IDIOMA CASTELLANO NI TIENE UN SIGNIFICADO ESPECÍFICO Y, EN SU CONJUNTO, NO TIENE NINGÚN SIGNIFICADO EN EL COMERCIO O LA INDUSTRIA PERTINENTE O APLICADA A LOS PRODUCTOS ENUMERADOS EN LA SOLICITUD. LA PALABRA SE ENCUENTRA ESCRITA EN LETRAS MINÚSCULAS, CORRIDAS, DE COLOR NEGRO, DE TRAZOS GRUESOS, CON UNA TIPOGRAFÍA ESPECIAL, POSICIONADA DE FORMA HORIZONTAL, SOBRE UN FONDO DE COLOR BLANCO. LA LETRA «E» ESTÁ ESCRITA DE FORMA INCOMPLETA. SE REIVINDICA EL CONJUNTO DESCRITO EN SU TOTALIDAD SIN REIVINDICAR NINGÚN ELEMENTO QUE, DE FORMA AISLADA, PUEDA SER CONSIDERADO GENÉRICO O DESCRIPTIVO EN LA CLASE SOLICITADA.

**TRAMITANTE:** LUIS MANUEL RUIZ TORRES - LLANES FERNANDEZ NATHALIE ALEJANDRA

**Insc. 2024-008205 del 05 DE SEPTIEMBRE DE 2024**

**NOMBRE DE LA MARCA:** HINEN

**SOLICITADA POR:** AN FU CE LINK LIMITED Domicilio: Anfu Industrial Park, Jian City, Jiangxi Province, China País: CHINA

**PARA DISTINGUIR:** LÁMPARAS; LÁMPARAS GERMICIDAS PARA PURIFICAR EL AIRE; APARATOS E INSTALACIONES PARA COCINAR; FREIDORAS DE AIRE; ESTERILIZADORES DE AIRE; SECADORAS DE ROPA, ELÉCTRICAS; SECADORAS DE PELO; COLECTORES SOLARES TÉRMICOS [CALEFACCIÓN]; APARATOS DESINFECTANTES; RADIADORES, ELÉCTRICOS; PLACAS DE COCINA ELÉCTRICAS; LÁMPARAS DE UÑAS; CAFETERAS, ELÉCTRICAS; MULTICOCINAS; HERVIDORES DE AGUA, ELÉCTRICOS; MANTAS, ELÉCTRICAS, NO DESTINADAS A USOS MÉDICOS; FILTROS PARA AGUA POTABLE HUMIDIFICADORES; VAPORIZADORES DE TEJIDOS. Clase 11

**DESCRIPCIÓN DE ETIQUETA:** EL SIGNO QUE SE PRESENTA A CONTINUACIÓN SE ENCUENTRA CONFORMADO POR LA PALABRA DE FANTASÍA «HINEN», LA CUAL, NO POSEE TRADUCCIÓN

ALGUNA AL IDIOMA CASTELLANO NI TIENE UN SIGNIFICADO ESPECÍFICO Y, EN SU CONJUNTO, NO TIENE NINGÚN SIGNIFICADO EN EL COMERCIO O LA INDUSTRIA PERTINENTE O APLICADA A LOS PRODUCTOS ENUMERADOS EN LA SOLICITUD. LA PALABRA SE ENCUENTRA ESCRITA EN LETRAS MINÚSCULAS, CORRIDAS, DE COLOR NEGRO, DE TRAZOS GRUESOS, CON UNA TIPOGRAFÍA ESPECIAL, POSICIONADA DE FORMA HORIZONTAL, SOBRE UN FONDO DE COLOR BLANCO. LA LETRA «E» ESTÁ ESCRITA DE FORMA INCOMPLETA. SE REIVINDICA EL CONJUNTO DESCRITO EN SU TOTALIDAD SIN REIVINDICAR NINGÚN ELEMENTO QUE, DE FORMA AISLADA, PUEDA SER CONSIDERADO GENÉRICO O DESCRIPTIVO EN LA CLASE SOLICITADA.

**TRAMITANTE:** LUIS MANUEL RUIZ TORRES - LLANES FERNANDEZ NATHALIE ALEJANDRA

**Insc. 2024-008239 del 06 DE SEPTIEMBRE DE 2024**

**NOMBRE DE LA MARCA:** MORA

**SOLICITADA POR:** Hisense International Co., Ltd. Domicilio: No. 218, Qianwangang Road, Qingdao Economic & Technological Development Zone, Qingdao, Shandong País: CHINA

**PARA DISTINGUIR:** MÁQUINAS PARA LAVAR LA ROPA; ESCURRIDORAS DE ROPA; MÁQUINAS DE LIMPIEZA EN SECO; LAVAVAJILLAS; MÁQUINAS DE COCINA, ELÉCTRICAS; EXPRIMIDORES DE FRUTA, ELÉCTRICOS, PARA USO DOMÉSTICO; MÁQUINAS Y APARATOS DE LIMPIEZA, ELÉCTRICOS; ASPIRADORAS; MÁQUINAS EXPENDEDORAS; COMPRESORES PARA REFRIGERADORES; LAVADORAS CON TAMBOR DE SECADO INTEGRADO. Clase 7

**MORA**

**DESCRIPCIÓN DE ETIQUETA:** LA MARCA CONSISTE EN UN FONDO BLANCO QUE CONTIENE LA PALABRA "MORA" EN LETRAS DE IMPRENTA NEGRAS ESTILIZADAS. LO ESENCIAL DE LA MARCA LO CONSTITUYE EL CONJUNTO DESCRITO. SE REIVINDICAN LOS COLORES BLANCO Y NEGRO.

**TRAMITANTE:** GONZALEZ ZAMBRANO ARNALDO A. - NILDA DE GONZALEZ

**Insc. 2024-008240 del 06 DE SEPTIEMBRE DE 2024**

**NOMBRE DE LA MARCA:** MORA

**SOLICITADA POR:** Hisense International Co., Ltd. Domicilio: No. 218, Qianwangang Road, Qingdao Economic & Technological Development Zone, Qingdao, Shandong País: CHINA

**PARA DISTINGUIR:** EQUIPOS DE AUDIO; ALTAVOCES INTELIGENTES; ALTAVOCES ENVOLVENTES; TELÉFONOS INTELIGENTES; APARATOS DE PROYECCIÓN; PANTALLAS DE VÍDEO; TELEVISORES; PROYECTORES; DESCODIFICADORES; MANDOS A DISTANCIA PARA TELEVISORES; CÁMARAS [FOTOGRAFÍA]; RECEPTORES [AUDIO Y VÍDEO]; RECEPTORES DE TELEVISIÓN POR CABLE; DIODOS ELECTROLUMINISCENTES ORGÁNICOS [OLED]; PANELES DE VISUALIZACIÓN OLED (DIODO ORGÁNICO EMISOR DE LUZ); TELEVISORES CON PANTALLA DE CRISTAL LÍQUIDO (LCD); PANTALLAS LCD DE GRAN TAMAÑO; PANTALLAS FLUORESCENTES; MONITORES DE VISUALIZACIÓN; PANELES DE TRANSISTOR DE PELÍCULA FINA Y PANTALLA DE CRISTAL LÍQUIDO (TFT-LCD). Clase 9

**MORA**

**DESCRIPCIÓN DE ETIQUETA:** LA MARCA CONSISTE EN UN FONDO BLANCO QUE CONTIENE LA PALABRA "MORA" EN LETRAS DE IMPRENTA NEGRAS ESTILIZADAS. LO ESENCIAL DE LA MARCA LO CONSTITUYE EL CONJUNTO DESCRITO. SE REIVINDICAN LOS COLORES BLANCO Y NEGRO.

**TRAMITANTE:** GONZALEZ ZAMBRANO ARNALDO A. - NILDA DE GONZALEZ

**Insc. 2024-008241 del 06 DE SEPTIEMBRE DE 2024****NOMBRE DE LA MARCA:** MORA**SOLICITADA POR:** Hisense International Co., Ltd. Domicilio: No. 218, Qianwangang Road, Qingdao Economic & Technological Development Zone, Qingdao, Shandong País: CHINA**MORA**

**PARA DISTINGUIR:** CONGELADORES; FRIGORÍFICOS; ARMARIOS FRIGORÍFICOS; VITRINAS CALENTADORAS; VITRINAS FRIGORÍFICAS; AIRES ACONDICIONADOS; HORNOS ELÉCTRICOS; QUEMADORES DE GAS; CAMPANAS EXTRACTORAS PARA COCINAS; INSTALACIONES DE DEPURACIÓN DE AGUA; APARATOS E INSTALACIONES DE VENTILACIÓN [AIRE ACONDICIONADO]; APARATOS E INSTALACIONES DE ENFRIAMIENTO; COCINAS ELÉCTRICAS PARA USO DOMÉSTICO; COCINAS [APARATOS]; PLACAS DE COCCIÓN ELÉCTRICAS; HORNOS DE COCCIÓN PARA USO DOMÉSTICO; COCINAS; HORNOS MICROONDAS PARA COCINAR; SECADORAS DE ROPA. Clase 11

**DESCRIPCIÓN DE ETIQUETA:** LA MARCA CONSISTE EN UN FONDO BLANCO QUE CONTIENE LA PALABRA "MORA" EN LETRAS DE IMPRENTA NEGRAS ESTILIZADAS. LO ESENCIAL DE LA MARCA LO CONSTITUYE EL CONJUNTO DESCRITO. SE REIVINDICAN LOS COLORES BLANCO Y NEGRO.

**TRAMITANTE:** GONZALEZ ZAMBRANO ARNALDO A. - NILDA DE GONZALEZ**Insc. 2024-008242 del 06 DE SEPTIEMBRE DE 2024****NOMBRE DE LA MARCA:** F MIXFF**SOLICITADA POR:** Yiwu Duize Daily Necessities Co., Ltd. Domicilio: 7-8, First Floor, Gongxiangyun Warehouse 1, No. 518 Shangbo Road, Futian Street, Yiwu City, Zhejiang Province País: CHINA

**PARA DISTINGUIR:** TERMOS; CÁNTAROS; SERVICIOS DE TÉ; JARROS; SARTENES NO ELÉCTRICAS; RECIPIENTES TÉRMICOS PARA ALIMENTOS; OLLAS NO ELÉCTRICAS; UTENSILIOS DE COCINA; NEVERAS PORTÁTILES NO ELÉCTRICAS; CAFETERAS NO ELÉCTRICAS; VASOS [RECIPIENTES]; RECIPIENTES PARA USO DOMÉSTICO O CULINARIO; SERVICIOS DE CAFÉ; BOTELLAS AISLANTES; ARTÍCULOS DE CERÁMICA PARA USO DOMÉSTICO. Clase 21

**DESCRIPCIÓN DE ETIQUETA:** LA MARCA CONSISTE EN UN FONDO BLANCO QUE MUESTRA LA FIGURA DE UNA ESTRELLA NEGRA DE CINCO PUNTAS SOBRE CON LA LETRA "F" EN COLOR BLANCO, LA ESTRELLA DESCRITA RODEADA POR UN LAZO EN EL CENTRO Y UNA ESTRELLA NEGRA DE CINCO PUNTAS MÁS PEQUEÑA A LA DERECHA DEL LAZO SEGUIDAMENTE LA PALABRA DE FANTASÍA "MIXFF" EN LETRAS DE IMPRENTA NEGRAS ESTILIZADAS. LA DENOMINACIÓN "F MIXFF" CARECE DE SIGNIFICADO EN EL COMERCIO O LA INDUSTRIA PERTINENTE NO ES APLICADA A LOS PRODUCTOS ENUMERADOS EN LA SOLICITUD, NO TIENE SIGNIFICADO GEOGRÁFICO, TAMPOCO ES UN TÉRMINO ARTÍSTICO Y CARECE DE SIGNIFICADO EN CUALQUIER LENGUA EXTRANJERA. LO ESENCIAL DE LA MARCA LO CONSTITUYE EL CONJUNTO DESCRITO. SE REIVINDICAN LOS COLORES BLANCO Y NEGRO.

**TRAMITANTE:** GONZALEZ ZAMBRANO ARNALDO A. - NILDA DE GONZALEZ**Insc. 2024-008253 del 06 DE SEPTIEMBRE DE 2024****NOMBRE DE LA MARCA:** 5 G**SOLICITADA POR:** TELECOMUNICACIONES MOVILNET C.A. Domicilio: CC EL RECREO SABANA GRANDE TORRE SUR PISO PH País: VENEZUELA**PARA DISTINGUIR:** SERVICIOS DE GESTIÓN Y ADMINISTRACIÓN COMERCIAL DESTINADOS A

TELECOMUNICACIONES. Clase 35

**DESCRIPCIÓN DE ETIQUETA:** CONSISTE EN UNA ETIQUETA DE FONDO COLOR NEGRO, EN LA CUAL SE OBSERVA ESCRITA EL NUMERO (5) Y LA LETRA (G) (5G =PALABRA DE FANTASÍA), EN FORMA CARACTERÍSTICA Y FANTASIOSA. EL NUMERO (5) ESTA ESCRITO EN TRAZO GRUESOS DE COLOR BLANCO Y LA LETRA (G) QUE SE ENCUENTRA SOBRE PUESTA DEL LADO DERECHO DEL NUMERO ESTA ESCRITA CON TRAZOS GRUESA DE COLOR GRIS. NO SE REIVINDICAN LOS TERMINOS GENERICOS, SE REIVINDICA EL CONJUNTO DESCRITO.

**TRAMITANTE:** CASTILLO CARLOS - BLANCO ASDRUBAL - PACHECO ROMER - MORO EMERSON - ALFARO MARICARMEN - QUIJANO YORDANKA - CASTRO JOHNNY - SOLER BEATRIZ - CORDOVA YANINE - MARTIN ANTONIO - OSTOS ANTONIO - VILLEGAS ROSSANNY - FICHER ESTEFANI - GARCIA LISBETH

**Insc. 2024-008273 del 06 DE SEPTIEMBRE DE 2024**

**SOLICITADA POR:** INDUSTRIAS Q´ PRODUCTOS, S.A. Domicilio: AV 2. LOCAL PARCELA NRO G-13 ZONA INDUSTRIAL SANTA CRUZ, SANTA CRUZ ARAGUA País: VENEZUELA

**PARA DISTINGUIR:** MUEBLES CONSISTENTES EN ESCRITORIOS, MESAS ESCOLARES, PUPITRES, MESAS DE CONFERENCIA, TABURETES. CONTENEDORES NO METALICOS PARA EL ALMACENAMIENTO DE LIQUIDOS, GRANOS, POLVOS Y GASES. Clase 20

**TRAMITANTE:** LOMBARDO BIONDO BENEDETTO

**Insc. 2024-008274 del 06 DE SEPTIEMBRE DE 2024**

**NOMBRE DE LA MARCA:** MINI STARS

**SOLICITADA POR:** ZAIMELLA ZMPLT SOCIEDAD ANONIMA Domicilio: Cinemark Multiplaza - Calle La Ceiba - San Jose - Costa Rica País: COSTA RICA

**PARA DISTINGUIR:** PAÑALES DESECHABLES PARA BEBÉ Y ADULTO Clase 5

**DESCRIPCIÓN DE ETIQUETA:** LA MARCA MIXTA (IMAGOTIPO) CUYO REGISTRO SE SOLICITA CONSISTE EN UN ELEMENTO DENOMINATIVO COMPUESTO POR LAS PALABRAS MINI Y STARS CUYA GRAFÍA PARTICULARMENTE ORIGINAL SE DESTACA POR LA PRESENTACIÓN ARTÍSTICA DEL ELEMENTO GRÁFICO QUE LA HACE UN SIGNO DISTINTIVO NOVEDOSO. EL ELEMENTO DENOMINATIVO CONSISTE EN LA PALABRA MINI ESCRITA EN LETRAS ESTILIZADAS IMPRENTA MINÚSCULA, SALVO LA LETRA M QUE ESCRITA EN MAYÚSCULA SOBRE LA PALABRA STARS ESCRITA EN LETRA ESTILIZADA IMPRENTA MAYÚSCULAS, AMBAS PALABRAS EN COLOR BLANCO SOBRE UNA FIGURA DE UNA NUBE EN COLOR AZUL (PANTONE 2728C) CON FILO AZUL CELESTE (PANTONE 2995C). EL ELEMENTO GRÁFICO DE LA MARCA ESTÁ EN LA PARTE SUPERIOR, DONDE SE OBSERVA UNA FIGURA ESTILIZADA DE UNA ESTRELLA DE COLOR AZUL CELESTE (PANTONE 2995C) CON PUNTOS BLANCOS, CON OJOS Y BOCA AZULES (PANTONE 2728C). AL LADO IZQUIERDO DE LA ESTRELLA SE OBSERVA UNA NUBE PEQUEÑA ROJA (PANTONE 1788C) Y UNA ESTRELLA PEQUEÑA ROJA (PANTONE 1788C) CON UNA ESTELA DE COLOR AZUL CELESTE (PANTONE 3117C). AL LADO DERECHO DE LA ESTRELLA SE OBSERVA UNA ESTRELLA PEQUEÑA DE COLOR AZUL CELESTE (PANTONE 3117C) CON ESTELA ROJA (PANTONE 1788C), SOBRE ESTA UNA NUBE PEQUEÑA AZUL CELESTE (PANTONE 3117C) Y FINALMENTE TRES CORAZONES DE COLORES ROJO (PANTONE 1788C), AZUL CELESTE (PANTONE 3117C) Y AZUL CELESTE (PANTONE 2995C). EL CONJUNTO DESCRITO DESCANSA SOBRE UN FONDO BLANCO. SE REIVINDICA EL CONJUNTO Y COLOR DESCRITO, MÁS NO LOS



ELEMENTOS GENÉRICOS O COMUNES, CONFORME SE EVIDENCIA DEL IMAGOTIPO QUE SE ACOMPAÑA.

**TRAMITANTE:** SALAZAR REYES-ZUMETA, LEONEL ANTONIO - CARLOS TREJO MAZABET

**Insc. 2024-008277 del 06 DE SEPTIEMBRE DE 2024**

**SOLICITADA POR:** ZAIMELLA ZMPLT SOCIEDAD ANONIMA Domicilio: Cinemark Multiplaza - Calle La Ceiba - San Jose - Costa Rica País: COSTA RICA

**MADE FOR LIVING**

**PARA DISTINGUIR:** PAÑALES DESECHABLES PARA BEBÉ Y ADULTO Clase 5

**TRAMITANTE:** SALAZAR REYES-ZUMETA, LEONEL ANTONIO - CARLOS TREJO MAZABET

**Insc. 2024-008283 del 06 DE SEPTIEMBRE DE 2024**

**NOMBRE DE LA MARCA:** LA SALA X OFICIAL SX DAGA SERVICES

**SOLICITADA POR:** DAGA SERVICES 3000, C.A. Domicilio: Caracas, Venezuela País: VENEZUELA

**PARA DISTINGUIR:** PUBLICIDAD; GESTIÓN, ORGANIZACIÓN Y ADMINISTRACIÓN DE NEGOCIOS COMERCIALES; TRABAJOS DE OFICINA; RELACIONADOS CON SERVICIOS DE TELECOMUNICACIONES. Clase 35

**DESCRIPCIÓN DE ETIQUETA:** EL DISEÑO DE LA MARCA ESTÁ COMPUESTO POR UNA ETIQUETA EN LA QUE SE OBSERVA UN ESCUDO DE FORMA TRIANGULAR DE COLOR NEGRO. LE BORDEA INTERNAMENTE AL ESCUDO UNA LÍNEA DE TRAZO FINO DE COLOR GRIS CLARO. EN EL BORDE INFERIOR DERECHO, SE OBSERVA ESCRITA EN UNA GRAFÍA TIPO IMPRENTA LA PALABRA @LASALAXOFICIAL DISPUESTA EN FORMA ASCENDENTE Y EN EL CENTRO DEL ESCUDO SE APRECIAN SOBREPUESTAS LAS LETRAS S Y X, LA LETRA S SE OBSERVA EN COLOR BLANCO CON DESTELLOS GRISES Y LA LETRA X EN COLOR ROJO OSCURO. EN LA PARTE DERECHA INFERIOR SE APRECIAN LOS TÉRMINOS DAGA Y SERVICES (TRADUCIDA COMO SERVICIOS) ESCRITA EN UNA GRAFÍA TIPO IMPRENTA DE TRAZO FINO DE COLOR NEGRO DONDE LA D Y S SON MAYÚSCULAS Y EL RESTO DE LAS LETRAS SE OBSERVAN EN MINÚSCULAS. SE REIVINDICA EL CONJUNTO DESCRITO MÁS NO EL ARROBA (@) NI EL TÉRMINO SERVICES UTILIZADOS SEPARADAMENTE.

**TRAMITANTE:** AYALA CHERUBINI BEATRIZ CAROLINA



**Insc. 2024-008284 del 06 DE SEPTIEMBRE DE 2024**

**NOMBRE DE LA MARCA:** VIVIRPRESENTEMENTE DAGA SERVICES

**SOLICITADA POR:** DAGA SERVICES 3000, C.A. Domicilio: Caracas, Venezuela País: VENEZUELA

**PARA DISTINGUIR:** PUBLICIDAD; GESTIÓN, ORGANIZACIÓN Y ADMINISTRACIÓN DE NEGOCIOS COMERCIALES; TRABAJOS DE OFICINA; RELACIONADOS CON LA EDUCACIÓN; FORMACIÓN; SERVICIOS DE ENTRETENIMIENTO; ACTIVIDADES CULTURALES. Clase 35

**DESCRIPCIÓN DE ETIQUETA:** EL DISEÑO DE LA MARCA ESTÁ COMPUESTO, EN SU PARTE CENTRAL, POR UNA FIGURA IRREGULAR QUE SE ASEMEJA A LA IMAGEN CARICATURESCA DE UNA MARIPOSA CUYAS ALAS SUPERIORES SE OBSERVAN EN UNA COMBINACIÓN DE COLOR AZUL CLARO EN SU BASE Y AMARILLO HACIA SUS ÁPICES, CON CONTORNO DE GROSOR FINO EN COLOR AZUL CLARO, SOBREPONIÉNDOSE LIGERAMENTE SOBRE SUS ALAS INFERIORES, LAS CUALES SE OBSERVAN EN TAMAÑO MÁS REDUCIDO, EN COLOR FUCSIA Y CON UN CONTORNO DE GROSOR FINO EN COLOR AZUL CLARO. LAS MENCIONADAS ALAS SE



DESPRENDEN DE UN CÍRCULO DE TAMAÑO REDUCIDO Y COLOR AZUL OSCURO QUE SE OBSERVA EN LA BASE LA FIGURA IRREGULAR DESCRITA Y SOBRE LA MISMA PUEDE APRECIARSE OTRO CÍRCULO IGUALMENTE EN COLOR AZUL OSCURO, EN UN TAMAÑO MÁS AMPLIO EL CUAL SE OBSERVA ENTRE LAS ALAS SUPERIORES SEMEJANDO SER LA CABEZA DE LA MARIPOSA. DEBAJO DE LA FIGURA DESCRITA PUEDE APRECIARSE EL TÉRMINO VIVIRPRESENTEMENTE PLASMADO EN UNA GRAFÍA TIPO IMPRENTA, EN LETRAS MINÚSCULAS DE TRAZO FINO Y COLOR AZUL CLARO. EN LA PARTE INFERIOR DERECHA DEL CONJUNTO PUEDEN APRECIARSE IGUALMENTE LOS TÉRMINOS DAGA Y SERVICES (TRADUCIDO COMO SERVICIOS), PLASMADOS EN UNA GRAFÍA TIPO IMPRENTA DE TRAZOS MEDIANOS Y COLOR NEGRO, EN LETRAS MINÚSCULAS EXCEPTO POR SUS PRIMERAS LETRAS, D Y S. SE REIVINDICA EL CONJUNTO DESCRITO MÁS NO EL TÉRMINO SERVICES UTILIZADO SEPARADAMENTE.

**TRAMITANTE:** AYALA CHERUBINI BEATRIZ CAROLINA - ANA E. HERNANDEZ ROMERO - NAVA HERNANDEZ SAMANTHA ELIBETH - VILERA BOLAÑO GUSTAVO ANDRES

**Insc. 2024-008286 del 06 DE SEPTIEMBRE DE 2024**

**NOMBRE DE LA MARCA:** BIENCUIDADO DAGA SERVICES

**SOLICITADA POR:** DAGA SERVICES 3000, C.A. Domicilio: Caracas, Venezuela País: VENEZUELA



**PARA DISTINGUIR:** PUBLICIDAD; GESTIÓN, ORGANIZACIÓN Y ADMINISTRACIÓN DE NEGOCIOS COMERCIALES; TRABAJOS DE OFICINA: RELACIONADOS CON SERVICIOS MÉDICOS; SERVICIOS VETERINARIOS; TRATAMIENTOS DE HIGIENE Y DE BELLEZA PARA PERSONAS. Clase 35

**DESCRIPCIÓN DE ETIQUETA:** EL DISEÑO DE LA MARCA ESTÁ COMPUESTO POR UNA ETIQUETA QUE CONTIENE, EN SU LADO IZQUIERDO, UNA SILUETA ABSTRACTA CUYA PARTE SUPERIOR SE APRECIA EN COLOR AZUL TURQUESA Y SU PARTE INFERIOR EN COLOR VERDE, OBSERVÁNDOSE EN SU INTERIOR UNA FIGURA IRREGULAR DE COLOR BLANCO QUE SE EXTIENDE EN FORMA DE LÍNEA CURVEADA DESDE LA PARTE INFERIOR DE LA FIGURA HASTA LA PARTE SUPERIOR, TERMINANDO EN DOS FIGURAS CIRCULARES DIAGONALES ENTRE SÍ. AL LADO DERECHO DEL CONJUNTO, PUEDE APRECIARSE ESCRITA EN UNA GRAFÍA TIPO IMPRENTA LA PALABRA BIENCUIDADO, EN COLOR AZUL TURQUESA, SIENDO LA B MAYÚSCULAS Y EL RESTO EN MINÚSCULAS Y EN LA PARTE INFERIOR SE LEE EN MAYÚSCULAS Y EN UNA GRAFÍA TIPO IMPRENTA LOS TÉRMINOS DAGA Y SERVICES (TRADUCIDO COMO SERVICIOS), EN COLOR GRIS CLARO. SE REIVINDICA EL CONJUNTO DESCRITO MÁS NO EL TÉRMINO SERVICES UTILIZADO SEPARADAMENTE.

**TRAMITANTE:** AYALA CHERUBINI BEATRIZ CAROLINA

**Insc. 2024-008292 del 06 DE SEPTIEMBRE DE 2024**

**NOMBRE DE LA MARCA:** AGENCIA DE LOTERIA RODACADIZ

**SOLICITADA POR:** CALDERON DIAZ ROBERT DANIEL Domicilio: Lomas del Pinar Av. Guzman Blanco, 7ma Escalera Casa sin Numero, El Paraiso, Municipio Libertador, Caracas País: VENEZUELA



**PARA DISTINGUIR:** - LOS SERVICIOS DE JUEGOS DE APUESTAS, LA ORGANIZACIÓN DE LOTERÍAS Clase 41

**DESCRIPCIÓN DE ETIQUETA:** EL LOGOTIPO TIENE FONDO NEGRO CUADRADO EL CUAL CONTIENE: UN CÍRCULO DE COLOR AGUA MARINA Y TIENE EN CIRCUNFERENCIA CON 18 ESTRELLAS BLANCAS, OTRO CÍRCULO QUE CONTIENE LA PALABRA RODACADIZ DE COLOR AGUA MARINA CON UN FONDO AZUL CIELO, ESTE MISMO CÍRCULO TIENE UNA MONTAÑA EN

COLOR VERDE CON DOS DADOS, A) EL PRIMER DADO TIENE SEIS PUNTOS EN COLOR AGUA MARINA EN UN FONDO COLOR BLANCO. B) LA OTRA CARA UN PUNTO COLOR AGUA MARINA CON FONDO BLANCO, CUATRO PUNTOS EN COLOR AGUA MARINA EN FONDO VERDE 4) UN SEGUNDO DADO EN UNA CARA UN PUNTO AGUA MARINA Y FONDO BLANCO, CINCO PUNTOS COLOR AGUA MARINA CON EL FONDO VERDE, OTRA CARA UN PUNTO AGUA MARINA ENTRE FONDO BLANCO Y VERDE, DOS PUNTOS COLOR AGUA MARINA EN FONDO VERDE OTRA CARA CUATRO PUNTOS COLOR AGUA MARINA CON EL FONDO VERDE, TAMBIÉN SE OBSERVA LA PALABRA AGENCIA DE LOTERÍA ESCRITA EN COLOR BLANCO SOBRE EL FONDO VERDE DE LA MONTAÑA, A SU VEZ SE DIVISA A LO LEJOS LO QUE SE ASEMEJA A UN EDIFICIO EN COLOR VERDE.

**TRAMITANTE:** CALDERON DIAZ ROBERT DANIEL

**Insc. 2024-008293 del 06 DE SEPTIEMBRE DE 2024**

**NOMBRE DE LA MARCA:** INTENSA PASION CAFE

**SOLICITADA POR:** SUPRANDINA B Y V, C.A Domicilio: CALLE BAMBU EDIF ALTAMIRA PISO 9 PLANTA BAJA APART 1 URB ALTAMIRA CARACAS País: VENEZUELA

**PARA DISTINGUIR:** CAFÉ, TÉ, CACAO Y SUCEDÁNEOS DEL CAFÉ Clase 30

**DESCRIPCIÓN DE ETIQUETA:** CONSISTE EN EL DISEÑO, DE UN CONJUNTO DE UNA TAZA COLOR OCRE EN PROYECCIÓN, EN CUYA PARTE SUPERIOR SE APRECIA QUE ESTA SALIENDO HUMO, CON DOS (2) LINEAS CURVAS GRANDES Y DOS LINEAS CURVAS MAS PEQUEÑAS A LOS LADOS DE COLOR OCRE, SIENDO LOS BORDES, EL FONDO DE LA TAZA Y LA PROYECCIÓN DE COLOR NEGRO. EN LA PARTE INFERIOR SE LEEN LAS PALABRAS CON LETRAS EN MAYÚSCULA DE COLOR BLANCO ?INTENSA PASIÓN? CENTRADO EN DOS LINEAS DE TEXTO UNA SOBRE OTRA, EN ESTE CONJUNTO. SE APRECIA EN LETRAS MAS PEQUEÑAS EN LA PARTE SUPERIOR LA PALABRA ?CAFÉ? Y EN LA PARTE INFERIOR ?2023? ESTOS TÉRMINOS NO SON REIVINDICADOS, CON LA PARTICULARIDAD DE QUE SE SIMULA HUMO CON LINEAS ONDULADAS DE COLOR OCRE CON EL FONDO MARRÓN A AMBOS LADOS DE LA PALABRA ?CAFÉ? Y ?2023?. EL TEXTO SE ENCUENTRA CENTRADO ENTRE UNA FIGURA GRÁFICAMENTE RECTANGULAR DE COLOR MARRÓN, A SU VEZ TODO SE ENCUENTRA DENTRO DE UN HEXÁGONO QUE SE INICIA DESDE LA TAZA HACIA ABAJO Y TERMINA CON UN PEQUEÑO HEXÁGONO IRREGULAR DE COLOR MARRÓN, CON TRES (03) FIGURAS QUE SIMULAN GRANOS DE CAFÉ COLOR MARRÓN, DENTRO DE UN CIRCULO COLOR OCRE Y CON DOS TRIÁNGULOS IRREGULARES A CADA LADO DE COLOR OCRE. SE REIVINDICA EL CONJUNTO ANTERIORMENTE DESCRITO. NO SE REIVINDICA LOS TÉRMINOS O PALABRAS GENÉRICAS ?CAFE? Y ?2023?.

**TRAMITANTE:** BRICEÑO VILLAMIZAR KILLBERT DANUARIO



**Insc. 2024-008301 del 06 DE SEPTIEMBRE DE 2024**

**NOMBRE DE LA MARCA:** CAYETANO FARIAS E HIJOS

**SOLICITADA POR:** CAYETANO FARIAS E HIJOS, C.A. Domicilio: CARRETERA NACIONAL - VIA SANTA BARBARA - PUNTA DE MATA, SECTOR BAJO QUEREGUA, SANTA BARBARA, ESTADO MONAGAS País: VENEZUELA

**PARA DISTINGUIR:** LA EMPRESA SE ENCARGA DE FABRICAR Y VENDER BEBIDAS ALCOHOLICAS Y NO ALCOHOLICAS, AGUAS, GASEOSAS, COMIDAS, CAFÉ, CACAO Y SUS DERIVADOS, TABACO, CHOCOLATE Y ALCOHOL ANTISÉPTICO. Clase NC



**DESCRIPCIÓN DE ETIQUETA:** CONJUGA LA FORMA DE UN ESCUDO MEDIEVAL SIMPLE, ANGULADO EN LA CIMA PROLONGADA EN ESQUINAS HORIZONTALES Y EN LA PARTE INFERIOR DEL MISMO EN FORMA APUNTADA. ESTA FORMA DE ESCUDO TIENE UNA BORDURA FINA DE COLOR AZUL INTENSO PANTONE 2767C, PARTIDO EN DOS PARTES, QUEDANDO DOS (2) CUARTELES SIMÉTRICOS. EL CUARTEL IZQUIERDO ES DE COLOR BLANCO PANTONE 000C Y EN SU INTERIOR SE VISUALIZA LA FORMA DE UN CASTILLO DISTINTIVO DE COLOR AZUL PANTONE 2767C. EL CUARTEL DERECHO ES DEL MISMO COLOR AZUL PANTONE 2767C Y EN SU INTERIOR SE VISUALIZA UN LEÓN DISTINTIVO DE COLOR ROJO BORDEADO DE BLANCO, EN LA POSICIÓN DE RAMPANTE, EN DONDE SE PERCIBE QUE SUS DOS (2) PATAS DELANTERAS Y UNA (1) TRASERA PASAN AL CUARTEL IZQUIERDO. EN EL MEDIO DE LA FORMA DEL ESCUDO EN LA PARTE SUPERIOR SE OBSERVA LA FORMA DE UNA CORONA CARACTERÍSTICA DE COLOR ROJO PANTONE 485 C. EN EL LADO IZQUIERDO EN EL MEDIO DE LA FORMA DE ESCUDO SE OBSERVA LA PALABRA DESDE, ESCRITA EN LETRAS MAYÚSCULAS TIPOGRAFÍA PERPETUA REGULAR, CARACTERÍSTICAS Y DISTINTIVAS DE COLOR AZUL INTENSO Y EN EL LADO DERECHO SE VISUALIZA LOS NÚMEROS 1946 CARACTERÍSTICOS Y DISTINTIVOS DE COLOR AZUL INTENSO PANTONE 2767C. AL LADO DE ESTA FIGURA SE OBSERVA LAS PALABRAS ESCRITAS EN MAYÚSCULA CAYETANO FARIAS E HIJOS CON TIPOGRAFÍA PERPETUA REGULAR Y DE COLOR AZUL INTENSO, PANTONE 2767C, EN DONDE SE PUEDE VISUALIZAR LA PALABRA CAYETANO MUCHO MÁS GRANDE Y LAS PALABRAS FARIAS E HIJOS MÁS PEQUEÑAS DEBAJO Y CENTRADO DE ESTA PALABRA. SE REIVINDICA COMO UN TODO EL CONJUNTO DESCRITO. NO SE REIVINDICAN ELEMENTOS NI TÉRMINOS GENÉRICOS.

**TRAMITANTE:** PERDOMO S. ERICA M. - PERDOMO S. EDGAR VLADIMIR

**Insc. 2024-008304 del 06 DE SEPTIEMBRE DE 2024**

**SOLICITADA POR:** HM.CLAUSE Domicilio: Rue Louis Saillant, ZI La Motte, 26800 Portes-les-Valence  
País: FRANCIA

**HM.CLAUSE**

**PARA DISTINGUIR:** SEMILLAS (GRANOS); PLANTAS NATURALES; SEMBRADOS; PLANTAS; VEGETALES FRESCOS; FLORES NATURALES; FRUTAS FRESCAS. Clase 31

**TRAMITANTE:** ENRIQUE J. CHEANG VERA - MARIANELLA MONTILLA RIOS - DOMINGUEZ FRANCHI MIGUEL ANGEL

**Insc. 2024-008309 del 09 DE SEPTIEMBRE DE 2024**

**NOMBRE DE LA MARCA:** VITRINA TELEVEN

**SOLICITADA POR:** CORPORACION TELEVEN, C.A. Domicilio: Avda. Rómulo Gallegos con cuarta transversal de Horizonte, Edif. Televen, piso PB Of. S/N, Urb. Horizonte, Caracas, Miranda, Zona Postal 1071, República Bolivariana de Venezuela. País: VENEZUELA

**PARA DISTINGUIR:** SERVICIOS DE TELECOMUNICACIONES. RADIODIFUSIÓN Y TELEDIFUSIÓN.  
Clase 38

**DESCRIPCIÓN DE ETIQUETA:** EL SIGNO CONSISTE EN UNA ETIQUETA CUADRADA DE FONDO COLOR VIOLETA CLARO EN LA QUE SE LEEN LOS ELEMENTOS DENOMINATIVOS (VITRINA) EN EL CENTRO DE LA ETIQUETA Y (TELEVEN) EN LA PARTE INFERIOR DERECHA EN MENOR TAMAÑO, ESCRITOS EN LETRAS CARACTERÍSTICAS, DE COLOR BLANCO, DE TRAZO GRUESO, CON UNA TIPOGRAFÍA ESPECIAL Y POSICIONADAS DE FORMA HORIZONTAL. SE REIVINDICA EL CONJUNTO DESCRITO EN SU TOTALIDAD CON SUS COLORES SIN REIVINDICAR NINGÚN ELEMENTO QUE PUEDA SER CONSIDERADO GENÉRICO NI DESCRIPTIVO EN LA CLASE



SOLICITADA.

**TRAMITANTE:** GUSTAVO ALBERTO RODRÍGUEZ ZOPPI

**Insc. 2024-008310 del 09 DE SEPTIEMBRE DE 2024**

**NOMBRE DE LA MARCA:** VITRINA TELEVEN

**SOLICITADA POR:** CORPORACION TELEVEN, C.A. Domicilio: Avda. Rómulo Gallegos con cuarta transversal de Horizonte, Edif. Televen, piso PB Of. S/N, Urb. Horizonte, Caracas, Miranda, Zona Postal 1071, República Bolivariana de Venezuela. País: VENEZUELA



**PARA DISTINGUIR:** EDUCACIÓN; FORMACIÓN; SERVICIOS DE ENTRETENIMIENTO; ACTIVIDADES DEPORTIVAS Y CULTURALES, PRODUCCIÓN DE PROGRAMAS DE RADIO Y TELEVISIÓN. Clase 41

**DESCRIPCIÓN DE ETIQUETA:** EL SIGNO CONSISTE EN UNA ETIQUETA CUADRADA DE FONDO COLOR VIOLETA CLARO EN LA QUE SE LEEN LOS ELEMENTOS DENOMINATIVOS (VITRINA) EN EL CENTRO DE LA ETIQUETA Y (TELEVEN) EN LA PARTE INFERIOR DERECHA EN MENOR TAMAÑO, ESCRITOS EN LETRAS CARACTERISTICAS, DE COLOR BLANCO, DE TRAZO GRUESO, CON UNA TIPOGRAFÍA ESPECIAL Y POSICIONADAS DE FORMA HORIZONTAL. SE REIVINDICA EL CONJUNTO DESCRITO EN SU TOTALIDAD CON SUS COLORES SIN REIVINDICAR NINGÚN ELEMENTO QUE PUEDA SER CONSIDERADO GENÉRICO NI DESCRIPTIVO EN LA CLASE SOLICITADA.

**TRAMITANTE:** GUSTAVO ALBERTO RODRÍGUEZ ZOPPI

**Insc. 2024-008312 del 09 DE SEPTIEMBRE DE 2024**

**NOMBRE DE LA MARCA:** LEYTON

**SOLICITADA POR:** PRODUCTOS LEYTON C.A. Domicilio: Calle Lazo. Local Galpón Nro. 3. Urb. Corinsa. Cagua, Estado Aragua. Zona Postal 2122. País: VENEZUELA



**PARA DISTINGUIR:** CARNE, PESCADO, CHARCUTERÍA, CARNE DE AVE Y CARNE DE CAZA; EXTRACTOS DE CARNE; PRODUCTOS ALIMENTICIOS CÁRNICOS; EMBUTIDOS. Clase 29

**DESCRIPCIÓN DE ETIQUETA:** SE TRATA DE UNA ETIQUETA CUADRADA DONDE SE LEE EL NOMBRE LEYTON ESCRITO EN LETRAS CURSIVAS DE FORMA CARACTERÍSTICA Y TRAZO ESTILIZADO, EN COLOR BLANCO, DISPUESTO DE MANERA QUE ASCIENDE DE IZQUIERDA A DERECHA. LA PALABRA LEYTON SE ENCUENTRA SOBRE UNA FIGURA IRREGULAR EN COLOR AZUL OSCURO QUE ASCIENDE DE IZQUIERDA A DERECHA, CON BORDES EN COLOR BLANCO Y AMARILLO. LA LETRA L ESTÁ ESCRITA EN MAYÚSCULAS Y EL RESTO DE LAS LETRAS EN MINÚSCULAS. SOBRE LA LETRA T SE OBSERVA UNA FIGURA QUE SEMEJA UNA CORONA, CUYA BASE ES UN SEMICÍRCULO EN COLOR AMARILLO Y TRAZOS GRUESOS DEL CUAL PARTE UNA LÍNEA QUE ASCIENDE Y DESCENDE TRAZANDO DE DERECHA A IZQUIERDA CUATRO SEMICÍRCULOS QUE SEMEJAN LAS PÚAS QUE CONFORMAN LA EMPALIZADA DE LA CORONA, Y EN EL MEDIO PRESENTA UN ADORNO EN FORMA DE ELIPSE EN COLOR AMARILLO Y TRAZO GRUESO. LEYTON ES UN APELLIDO, Y PROVIENE DE LA RAZÓN SOCIAL DEL SOLICITANTE DE LA MARCA, Y NO TIENE SIGNIFICADO NI TRADUCCIÓN AL CASTELLANO. EL CONJUNTO DESCRITO SE ENCUENTRA SOBRE UN FONDO BLANCO. SE REIVINDICA EL CONJUNTO DESCRITO, INCLUYENDO LOS COLORES, PERO NO SE REIVINDICAN TÉRMINOS GENÉRICOS.

**TRAMITANTE:** SERRA GONZALEZ DOUVELIN JOSEFINA - ROJAS GAONA RICARDO JAVIER - ASPRINO SALAS MARIA TERESA

**Insc. 2024-008335 del 09 DE SEPTIEMBRE DE 2024****NOMBRE DE LA MARCA:** ROYAL FAMILY**SOLICITADA POR:** COMERCIALIZADORA EL TICKET, C.A Domicilio: CALLE 97 CC VALENCIA I NIVEL PB LOCAL B5-B6 ZONA INDUSTRIAL CASTILLITO VALENCIA CARABOBO ZONA POSTAL 2001 País: VENEZUELA

**PARA DISTINGUIR:** ROPA DE HOGAR, LENCERIA DE HOGAR, CORTINAS DE MATERIAS TEXTILES, FUNDAS DE ALMOHADAS, TOALLAS DE MATERIAS TEXTILES, ROPA DE CAMA, SACOS DE DORMIR, SABANAS, MOSQUITEROS, ALZAPAÑOS PARA CORTINAS, CAMINOS DE MESAS, COBERTORES, CUBRECAMAS, CORTINAS DE DUCHAS, EDREDONES, FALDONES DE CAMA, FUNDAS DE COJINES, FUNDAS DE COLCHON, FUNDAS PARA MUEBLES, FUNDAS PARA TAPAS DE INODOROS, MANTAS DE CAMA, MANTAS PARA PICNIC, MANTAS DE YOGA, MANTELES INDIVIDUALES, TAPETES DE MESAS, PAÑOS DE COCINA, POSABOTELLAS Y POSAVASOS, ROPA DE BAÑO, SALVAMANTELES, TEJIDOS DE LINO, TEJIDOS PARA LENCERIA, MANTEL DE MESAS, ROPA DE BAÑO. Clase 24

**DESCRIPCIÓN DE ETIQUETA:** PRINCIPALMENTE CONSISTE EN LA REPRESENTACIÓN DE UNA CORONA REALIZADA CON LÍNEAS FINAS DE COLOR DORADO EN LAS TONALIDADES #B79D78 Y #C6B499, CON PEQUEÑOS CÍRCULOS DEL MISMO COLOR QUE SIMULAN SER LOS PUNTOS DE LA CORONA, ASIMISMO LAS LÍNEAS IMITAN A UNA FAMILIA TOMADA DE LAS MANOS DE FORMA ABSTRACTA. POSTERIORMENTE SE VISUALIZA DEBAJO DE LA CORONA, LAS PALABRAS ROYAL FAMILY ESCRITAS EN EL IDIOMA INGLES Y QUE TRADUCIDAS AL IDIOMA CASTELLANO SIGNIFICAN /FAMILIA REAL/ TRAZADAS EN COLOR NEGRO #1E1D1D Y EN TIPOGRAFÍA AMORESA, OBSERVÁNDOSE LAS LETRAS /R/ Y /F/ EN MAYÚSCULA. SE REIVINDICA EL CONJUNTO DESCRITO Y LOS COLORES INDICADOS A EXCEPCIÓN DE LAS LEYENDAS Y/O ELEMENTOS GENÉRICOS QUE PUDIERA CONTENER LA MARCA.

**TRAMITANTE:** LOPEZ ROJAS YENIFER VIVIANA - ALVAREZ GARCIA EDILETH RAYMAR - PIER MARQUINA MIGVELYS CRHISTHYAN

**Insc. 2024-008337 del 10 DE SEPTIEMBRE DE 2024****NOMBRE DE LA MARCA:** DOGUI**SOLICITADA POR:** CONCENTRADOS VALERA, C.A. (CONVACA) Domicilio: Valera - Trujillo País: VENEZUELA

**PARA DISTINGUIR:** ALIMENTOS PARA PERROS, PRODUCTOS AGRÍCOLAS, HORTÍCOLAS, FORESTALES Y GRANOS, NO COMPRENDIDOS EN OTRAS CLASES; ANIMALES VIVOS; FRUTAS Y LEGUMBRES FRESCAS; SEMILLAS, PLANTAS Y FLORES NATURALES; ALIMENTOS PARA ANIMALES, MALTA. Clase 31

**DESCRIPCIÓN DE ETIQUETA:** LA ETIQUETA TIENE COMO ELEMENTO PRINCIPAL UNA FIGURA BORDEADA POR UNA LÍNEA COLOR NEGRO QUE SE ASEMEJA A UN PERRO ANIMADO DE COLOR BLANCO MIRANDO AL FRENTE CON DOS OREJAS MEDIANAS DE COLOR NEGRO, DOS CEJAS PEQUEÑAS DE COLOR NEGRO Y DOS OJOS MEDIANOS DE COLOR NEGRO, UNA NARIZ MEDIANA OVALADA DE COLOR NEGRO Y UNA BOCA SONRIENTE DE COLOR NEGRO CON LA LENGUA AFUERA DE COLOR ROJO. SE OBSERVA SENTADO EN CUATRO PATAS, LAS DOS TRASERAS ESTIRADAS DEJANDO VER LAS ALMOHADILLAS METATARSIANAS Y LAS DOS DELANTERAS RECTAS. FINALMENTE, EN SU CUELLO SE PUEDE APRECIAR UN COLLAR DE COLOR ROJO CON



UNA PLACA DE IDENTIFICACIÓN DE COLOR AMARILLO CON EL NOMBRE "DOGUI". TODO EL CONJUNTO PREVIAMENTE DESCRITO SE ENCUENTRA SOBREPUESTOS A UN FONDO DE COLOR BLANCO. SE REIVINDICA EL CONJUNTO ANTERIORMENTE DESCRITO, Y LA COMBINACIÓN DE COLORES SEGÚN SE DESCRIBE. LA COMBINACIÓN DE COLORES SE HA HECHO EN CUMPLIMIENTO DEL AVISO OFICIAL S/N EMANADO DEL REGISTRO DE LA PROPIEDAD INTELECTUAL FECHADO 18 DE NOVIEMBRE DE 1996.

**TRAMITANTE:** CARLOS VALEDON HURTADO - GABRIELA NUÑEZ MARQUEZ - CARDOZE RANGEL HECTOR EDUARDO - MOREAU AYMARD JACQUELINE J.

**Insc. 2024-008338 del 10 DE SEPTIEMBRE DE 2024**

**NOMBRE DE LA MARCA:** DOGUIFOOD

**SOLICITADA POR:** CONCENTRADOS VALERA, C.A. (CONVACA) Domicilio: Valera - Trujillo País: VENEZUELA

**PARA DISTINGUIR:** PAPEL Y CARTÓN; PRODUCTOS DE IMPRENTA; MATERIAL DE ENCUADERNACIÓN; FOTOGRAFÍAS; ARTÍCULOS DE PAPELERÍA Y ARTÍCULOS DE OFICINA, EXCEPTO MUEBLES; ADHESIVOS (PEGAMENTOS) DE PAPELERÍA O PARA USO DOMÉSTICO; MATERIAL DE DIBUJO Y MATERIAL PARA ARTISTAS; PINCELES; MATERIAL DE INSTRUCCIÓN Y MATERIAL DIDÁCTICO; HOJAS, PELÍCULAS Y BOLSAS DE MATERIAS PLÁSTICAS PARA EMBALAR Y EMPAQUETAR; CARACTERES DE IMPRENTA, CLICHÉS DE IMPRENTA. Clase 16

**DESCRIPCIÓN DE ETIQUETA:** LA ETIQUETA TIENE COMO ELEMENTO PRINCIPAL LA PALABRA "DOGUIFOOD", DONDE "DOGUI" EN INGLÉS SIGNIFICA "PERRITO" Y "FOOD", EN INGLÉS SIGNIFICA "COMIDA", DIVIDIDO EN DOS NIVELES. EN EL PRIMERO, SE ENCUENTRA LA PALABRA "DOGUI" CENTRADA, EN LETRAS MAYÚSCULAS, TIPO MOLDE, TRAZO GRUESO, DE COLOR ROJO Y LA LETRA "U" LIGERAMENTE INCLINADA HACIA LA IZQUIERDA. EN EL SEGUNDO NIVEL SE VISUALIZA LA PALABRA "FOOD" CENTRADA, EN LETRAS MAYÚSCULAS, TIPO MOLDE, TRAZO GRUESO Y DE COLOR NEGRO; EN SUSTITUCIÓN DE LAS DOS LETRAS "OO", SE APRECIAN DOS FIGURAS QUE SE ASEMEJAN A LAS ALMOHADILLAS DE LAS PATAS DE UN PERRO DE COLOR NEGRO. SOBRE EL CONJUNTO DENOMINATIVO DESCRITO SE ENCUENTRA UNA LÍNEA HORIZONTAL DE TRAZO MEDIO DE COLOR ROJO. DEBAJO DEL CONJUNTO DENOMINATIVO DESCRITO, ESPECÍFICAMENTE DEBAJO DE LA PALABRA "FOOD", SE ENCUENTRA UNA FIGURA BORDEADA POR UNA LÍNEA COLOR NEGRO QUE SE ASEMEJA A UN PERRO ANIMADO DE COLOR BLANCO MIRANDO AL FRENTE CON DOS OREJAS MEDIANAS DE COLOR NEGRO, DOS CEJAS PEQUEÑAS DE COLOR NEGRO Y DOS OJOS MEDIANOS DE COLOR NEGRO, UNA NARIZ MEDIANA OVALADA DE COLOR NEGRO Y UNA BOCA SONRIENTE DE COLOR NEGRO CON LA LENGUA AFUERA DE COLOR ROJO. SE OBSERVA SENTADO EN CUATRO PATAS CON LA COLA LEVANTADA EN SU COSTADO IZQUIERDO SOBRE UNA FIGURA QUE SE ASIMILA A UN CÍRCULO DE COLOR ROJO. LAS DOS PATAS TRASERAS SE ENCUENTRAN ESTIRADAS DEJANDO VER LAS ALMOHADILLAS METATARSIANAS Y LAS DOS DELANTERAS RECTAS. FINALMENTE, EN CUANTO A ESTA FIGURA, EN SU CUELLO SE PUEDE APRECIAR UN COLLAR DE COLOR ROJO CON UNA PLACA DE IDENTIFICACIÓN DE COLOR AMARILLO. AL LADO DERECHO DE LA FIGURA DESCRITA, EN ESPECÍFICO, A LA ALTURA DE LA COLA, SE ENCUENTRA UNA ALMOHADILLA CANINA MEDIANA DE COLOR AMARILLO Y AL LADO IZQUIERDO DE LA FIGURA, EN ESPECÍFICO, A LA ALTURA DE LA CABEZA SE ENCUENTRAN DOS NUBES DE COLOR AMARILLO, UNA GRANDE QUE SE ENTRELAZA CON LA OREJA IZQUIERDA DE LA FIGURA CANINA PREVIAMENTE DESCRITA Y UNA PEQUEÑA DEBAJO DE LA ANTERIOR EN DIRECCIÓN DIAGONAL IZQUIERDA. TODO EL CONJUNTO PREVIAMENTE DESCRITO SE ENCUENTRA SOBREPUESTO A UN FONDO DE COLOR



BLANCO Y BORDEADO POR UNA LÍNEA RECTANGULAR DE COLOR NEGRO Y TRAZO FINO CON LOS BORDES INFERIORES REDONDEADOS. SE REIVINDICA EL CONJUNTO ANTERIORMENTE DESCRITO, Y LA COMBINACIÓN DE COLORES SEGÚN SE DESCRIBE. LA COMBINACIÓN DE COLORES SE HA HECHO EN CUMPLIMIENTO DEL AVISO OFICIAL S/N EMANADO DEL REGISTRO DE LA PROPIEDAD INTELECTUAL FECHADO 18 DE NOVIEMBRE DE 1996.

**TRAMITANTE:** CARLOS VALEDON HURTADO - GABRIELA NUÑEZ MARQUEZ - CARDOZE RANGEL HECTOR EDUARDO - MOREAU AYMARD JACQUELINE J.

**Insc. 2024-008339 del 10 DE SEPTIEMBRE DE 2024**

**NOMBRE DE LA MARCA:** DOGUIFOOD

**SOLICITADA POR:** CONCENTRADOS VALERA, C.A. (CONVACA) Domicilio: Valera - Trujillo País: VENEZUELA

**PARA DISTINGUIR:** ALIMENTOS PARA PERROS, PRODUCTOS AGRÍCOLAS, HORTÍCOLAS, FORESTALES Y GRANOS, NO COMPRENDIDOS EN OTRAS CLASES; ANIMALES VIVOS; FRUTAS Y LEGUMBRES FRESCAS; SEMILLAS, PLANTAS Y FLORES NATURALES; ALIMENTOS PARA ANIMALES, MALTA. Clase 31

**DESCRIPCIÓN DE ETIQUETA:** LA ETIQUETA TIENE COMO ELEMENTO PRINCIPAL LA PALABRA ?DOGUIFOOD?, DONDE ?DOGUI? EN INGLÉS SIGNIFICA ?PERRITO? Y ?FOOD?, EN INGLÉS SIGNIFICA ?COMIDA?, DIVIDIDO EN DOS NIVELES. EN EL PRIMERO, SE ENCUENTRA LA PALABRA ?DOGUI? CENTRADA, EN LETRAS MAYÚSCULAS, TIPO MOLDE, TRAZO GRUESO, DE COLOR ROJO Y LA LETRA ?U? LIGERAMENTE INCLINADA HACIA LA IZQUIERDA. EN EL SEGUNDO NIVEL SE VISUALIZA LA PALABRA ?FOOD? CENTRADA, EN LETRAS MAYÚSCULAS, TIPO MOLDE, TRAZO GRUESO Y DE COLOR NEGRO; EN SUSTITUCIÓN DE LAS DOS LETRAS ?O?, SE APRECIAN DOS FIGURAS QUE SE ASEMEJAN A LAS ALMOHADILLAS DE LAS PATAS DE UN PERRO DE COLOR NEGRO. SOBRE EL CONJUNTO DENOMINATIVO DESCRITO SE ENCUENTRA UNA LÍNEA HORIZONTAL DE TRAZO MEDIO DE COLOR ROJO. DEBAJO DEL CONJUNTO DENOMINATIVO DESCRITO, ESPECÍFICAMENTE DEBAJO DE LA PALABRA ?FOOD?, SE ENCUENTRA UNA FIGURA BORDEADA POR UNA LÍNEA COLOR NEGRO QUE SE ASEMEJA A UN PERRO ANIMADO DE COLOR BLANCO MIRANDO AL FRENTE CON DOS OREJAS MEDIANAS DE COLOR NEGRO, DOS CEJAS PEQUEÑAS DE COLOR NEGRO Y DOS OJOS MEDIANOS DE COLOR NEGRO, UNA NARIZ MEDIANA OVALADA DE COLOR NEGRO Y UNA BOCA SONRIENTE DE COLOR NEGRO CON LA LENGUA AFUERA DE COLOR ROJO. SE OBSERVA SENTADO EN CUATRO PATAS CON LA COLA LEVANTADA EN SU COSTADO IZQUIERDO SOBRE UNA FIGURA QUE SE ASIMILA A UN CÍRCULO DE COLOR ROJO. LAS DOS PATAS TRASERAS SE ENCUENTRAN ESTIRADAS DEJANDO VER LAS ALMOHADILLAS METATARSIANAS Y LAS DOS DELANTERAS RECTAS. FINALMENTE, EN CUANTO A ESTA FIGURA, EN SU CUELLO SE PUEDE APRECIAR UN COLLAR DE COLOR ROJO CON UNA PLACA DE IDENTIFICACIÓN DE COLOR AMARILLO. AL LADO DERECHO DE LA FIGURA DESCRITA, EN ESPECÍFICO, A LA ALTURA DE LA COLA, SE ENCUENTRA UNA ALMOHADILLA CANINA MEDIANA DE COLOR AMARILLO Y AL LADO IZQUIERDO DE LA FIGURA, EN ESPECÍFICO, A LA ALTURA DE LA CABEZA SE ENCUENTRAN DOS NUBES DE COLOR AMARILLO, UNA GRANDE QUE SE ENTRELAZA CON LA OREJA IZQUIERDA DE LA FIGURA CANINA PREVIAMENTE DESCRITA Y UNA PEQUEÑA DEBAJO DE LA ANTERIOR EN DIRECCIÓN DIAGONAL IZQUIERDA. TODO EL CONJUNTO PREVIAMENTE DESCRITO SE ENCUENTRA SOBREPUESTO A UN FONDO DE COLOR BLANCO Y BORDEADO POR UNA LÍNEA RECTANGULAR DE COLOR NEGRO Y TRAZO FINO CON LOS BORDES INFERIORES REDONDEADOS. SE REIVINDICA EL CONJUNTO ANTERIORMENTE DESCRITO, Y LA COMBINACIÓN DE COLORES SEGÚN SE DESCRIBE. LA COMBINACIÓN DE



COLORES SE HA HECHO EN CUMPLIMIENTO DEL AVISO OFICIAL S/N EMANADO DEL REGISTRO DE LA PROPIEDAD INTELECTUAL FECHADO 18 DE NOVIEMBRE DE 1996.

**TRAMITANTE:** CARLOS VALEDON HURTADO - GABRIELA NUÑEZ MARQUEZ - CARDOZE RANGEL HECTOR EDUARDO - MOREAU AYMARD JACQUELINE J.

**Insc. 2024-008352 del 10 DE SEPTIEMBRE DE 2024**

**NOMBRE DE LA MARCA:** DYNALIV P

**SOLICITADA POR:** SMART BRANDS, C.A. Domicilio: AVENIDA CARABOBO, CRUCE CON CALLE USLAR, EDIFICIO CORPORATIVO LA VIÑA PLAZA, PISO 10, OFICINA 11-2, URBANIZACIÓN LA VIÑA, VALENCIA, ESTADO CARABOBO País: VENEZUELA



**PARA DISTINGUIR:** PRODUCTOS FARMACÉUTICOS, PREPARACIONES PARA USO MÉDICO Y VETERINARIO; PRODUCTOS HIGIÉNICOS Y SANITARIOS PARA USO MÉDICO; ALIMENTOS Y SUSTANCIAS DIETÉTICAS PARA USO MÉDICO O VETERINARIO, ALIMENTOS PARA BEBÉS; SUPLEMENTOS ALIMENTICIOS PARA PERSONAS O ANIMALES; EMPLASTOS, MATERIAL PARA APÓSITOS; MATERIAL PARA EMPASTES E IMPRESIONES DENTALES; DESINFECTANTES; PRODUCTOS PARA ELIMINAR ANIMALES DAÑINOS; FUNGICIDAS, HERBICIDAS. Clase 5

**DESCRIPCIÓN DE ETIQUETA:** DESCRIPCIÓN DE LA ETIQUETA CORRESPONDIENTE, DETALLANDO CORRECTAMENTE LOS COLORES DEL MISMO: ?CONSIESTE EN UN LOGO EN LA CUAL SE LEE EL NOMBRE DYNALIV P, PALABRA COMPUESTA, CUYO SIGNIFICADO ES LA PALABRA ES ?DYNALAB Y ALIVIO? Y SE ACOMPAÑADA DE LA LETRA P. ESTA ESCRITA CON LA LETRA D EN MAYÚSCULA Y EL RESTO MINÚSCULA, Y LA LETRA P EN MAYÚSCULA. LA FUENTE UTILIZADA ES HELVÉTICA NEUE REGULAR QUE SE CARACTERIZA POR SER LA FAMILIA SAN SERIF. LOS COLORES ESTABLECIDOS PARA EL LOGOTIPO SON EL BLANCO PARA LA PALABRA DYNALIV Y AZUL PANTONE 302 C PARA LA LETRA P. PARA EL FONDO UN DEGRADADO EN DOS TONALIDADES DE AZUL QUE INICIA CON EL PANTONE 299 C Y TERMINA CON EL PANTONE 301 C.

**TRAMITANTE:** SCIVOLETTO OCHOA MARIAN PIERINA

**Insc. 2024-008354 del 10 DE SEPTIEMBRE DE 2024**

**NOMBRE DE LA MARCA:** DYNACET FORTE

**SOLICITADA POR:** SMART BRANDS, C.A. Domicilio: AVENIDA CARABOBO, CRUCE CON CALLE USLAR, EDIFICIO CORPORATIVO LA VIÑA PLAZA, PISO 10, OFICINA 11-2, URBANIZACIÓN LA VIÑA, VALENCIA, ESTADO CARABOBO País: VENEZUELA



**PARA DISTINGUIR:** PRODUCTOS FARMACÉUTICOS, PREPARACIONES PARA USO MÉDICO Y VETERINARIO; PRODUCTOS HIGIÉNICOS Y SANITARIOS PARA USO MÉDICO; ALIMENTOS Y SUSTANCIAS DIETÉTICAS PARA USO MÉDICO O VETERINARIO, ALIMENTOS PARA BEBÉS; SUPLEMENTOS ALIMENTICIOS PARA PERSONAS O ANIMALES; EMPLASTOS, MATERIAL PARA APÓSITOS; MATERIAL PARA EMPASTES E IMPRESIONES DENTALES; DESINFECTANTES; PRODUCTOS PARA ELIMINAR ANIMALES DAÑINOS; FUNGICIDAS, HERBICIDAS. Clase 5

**DESCRIPCIÓN DE ETIQUETA:** CONSISTE EN UN LOGO EN LA CUAL SE LEE EL NOMBRE DYNACET FORTE. DYNACET ES UNA PALABRA COMPUESTA CUYO SIGNIFICADO ES ?DYNALAB Y ACETAMINOFÉN? ESCRITA CON LA LETRA D EN MAYÚSCULA Y EL RESTO EN MINÚSCULA, ACOMPAÑADA DE LA PALABRA FANTASÍA FORTE ESCRITA EN MAYÚSCULA COMPLETAMENTE. LA FUENTE UTILIZADA ES HELVÉTICA BOLD E ITALIC QUE SE CARACTERIZA POR SER DE LA FAMILIA SAN SERIF. LOS COLORES ESTABLECIDOS PARA EL LOGOTIPO SON BLANCO PARA LA

PALABRA DYNACET Y AMARILLO PANTONE 116 C PARA LA PALABRA FORTE. PARA EL FONDO UN DEGRADADO EN DOS TONALIDADES DE FUCSIA QUE INICIA CON EL PANTONE 220 C Y TERMINA CON EL PANTONE 221 C.

**TRAMITANTE:** SCIVOLETTO OCHOA MARIAN PIERINA

**Insc. 2024-008355 del 10 DE SEPTIEMBRE DE 2024**

**NOMBRE DE LA MARCA:** DYNACET NOCHE

**SOLICITADA POR:** SMART BRANDS, C.A. Domicilio: AVENIDA CARABOBO, CRUCE CON CALLE USLAR, EDIFICIO CORPORATIVO LA VIÑA PLAZA, PISO 10, OFICINA 11-2, URBANIZACIÓN LA VIÑA, VALENCIA, ESTADO CARABOBO País: VENEZUELA

**PARA DISTINGUIR:** PRODUCTOS FARMACÉUTICOS, PREPARACIONES PARA USO MÉDICO Y VETERINARIO; PRODUCTOS HIGIÉNICOS Y SANITARIOS PARA USO MÉDICO; ALIMENTOS Y SUSTANCIAS DIETÉTICAS PARA USO MÉDICO O VETERINARIO, ALIMENTOS PARA BEBÉS; SUPLEMENTOS ALIMENTICIOS PARA PERSONAS O ANIMALES; EMPLASTOS, MATERIAL PARA APOSITOS; MATERIAL PARA EMPASTES E IMPRESIONES DENTALES; DESINFECTANTES; PRODUCTOS PARA ELIMINAR ANIMALES DAÑINOS; FUNGICIDAS, HERBICIDAS. Clase 5

**DESCRIPCIÓN DE ETIQUETA:** ?CONSISTE EN UN LOGO EN LA CUAL SE LEE EL NOMBRE DYNACET NOCHE. DYNACET SE ENCUENTRA ESCRITA CON LA LETRA D EN MAYÚSCULA Y EL RESTO EN MINÚSCULA; ES UNA PALABRA COMPUESTA CUYO SIGNIFICADO ES ?DYNALAB Y ACETAMINOFÉN?, ACOMPAÑADA DE LA PALABRANOCHES QUE SE ENCUENTRA ESCRITA CON LA LETRA N EN MAYÚSCULA Y EL RESTO EN MINÚSCULA. LA FUENTE UTILIZADA ES HELVÉTICA BOLD QUE SE CARACTERIZA POR SER DE LA FAMILIA SAN SERIF. EL COLOR ESTABLECIDO PARA EL LOGOTIPO ES EL BLANCO Y PARA EL FONDO PANTONE BLUE 072 C 85%.

**TRAMITANTE:** SCIVOLETTO OCHOA MARIAN PIERINA

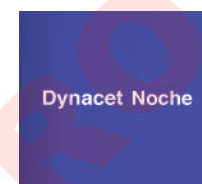

**Insc. 2024-008357 del 10 DE SEPTIEMBRE DE 2024**

**NOMBRE DE LA MARCA:** DYNACET PLUS

**SOLICITADA POR:** SMART BRANDS, C.A. Domicilio: AVENIDA CARABOBO, CRUCE CON CALLE USLAR, EDIFICIO CORPORATIVO LA VIÑA PLAZA, PISO 10, OFICINA 11-2, URBANIZACIÓN LA VIÑA, VALENCIA, ESTADO CARABOBO País: VENEZUELA

**PARA DISTINGUIR:** PRODUCTOS FARMACÉUTICOS, PREPARACIONES PARA USO MÉDICO Y VETERINARIO; PRODUCTOS HIGIÉNICOS Y SANITARIOS PARA USO MÉDICO; ALIMENTOS Y SUSTANCIAS DIETÉTICAS PARA USO MÉDICO O VETERINARIO, ALIMENTOS PARA BEBÉS; SUPLEMENTOS ALIMENTICIOS PARA PERSONAS O ANIMALES; EMPLASTOS, MATERIAL PARA APOSITOS; MATERIAL PARA EMPASTES E IMPRESIONES DENTALES; DESINFECTANTES; PRODUCTOS PARA ELIMINAR ANIMALES DAÑINOS; FUNGICIDAS, HERBICIDAS. Clase 5

**DESCRIPCIÓN DE ETIQUETA:** CONSISTE EN UN LOGO EN LA CUAL SE LEE EL NOMBRE DYNACET PLUS. DYNACET SE ENCUENTRA ESCRITA CON LA LETRA D EN MAYÚSCULA Y EL RESTO EN MINÚSCULA; ES UNA PALABRA COMPUESTA CUYO SIGNIFICADO ES ?DYNALAB Y ACETAMINOFÉN?, ACOMPAÑADA DE LA PALABRA FANTASÍA PLUS ESCRITA EN MAYÚSCULA COMPLETAMENTE. LA FUENTE UTILIZADA ES HELVÉTICA BOLD, QUE SE CARACTERIZA POR SER DE LA FAMILIA SAN SERIF. LOS COLORES ESTABLECIDOS PARA EL LOGOTIPO ES EL BLANCO PARA LA PALABRA DYNACET, AMARILLO PANTONE 116 C PARA LA PALABRA PLUS CON EL BORDE EN PLATEADO PANTONE 877 C 90%. PARA EL FONDO, SE PERCIBE UN DEGRADADO EN



DOS TONALIDADES DE ROJO, QUE INICIA CON EL PANTONE 119 C Y TERMINA CON EN PANTONE 7427 C.

**TRAMITANTE:** SCIVOLETTO OCHOA MARIAN PIERINA

**Insc. 2024-008359 del 10 DE SEPTIEMBRE DE 2024**

**NOMBRE DE LA MARCA:** TANFRESH

**SOLICITADA POR:** SMART BRANDS, C.A. Domicilio: AVENIDA CARABOBO, CRUCE CON CALLE USLAR, EDIFICIO CORPORATIVO LA VIÑA PLAZA, PISO 10, OFICINA 11-2, URBANIZACIÓN LA VIÑA, VALENCIA, ESTADO CARABOBO País: VENEZUELA



**PARA DISTINGUIR:** PRODUCTOS FARMACÉUTICOS, PREPARACIONES PARA USO MÉDICO Y VETERINARIO; PRODUCTOS HIGIÉNICOS Y SANITARIOS PARA USO MÉDICO; ALIMENTOS Y SUSTANCIAS DIETÉTICAS PARA USO MÉDICO O VETERINARIO, ALIMENTOS PARA BEBÉS; SUPLEMENTOS ALIMENTICIOS PARA PERSONAS O ANIMALES; EMPLASTOS, MATERIAL PARA APOSITOS; MATERIAL PARA EMPASTES E IMPRESIONES DENTALES; DESINFECTANTES; PRODUCTOS PARA ELIMINAR ANIMALES DAÑINOS; FUNGICIDAS, HERBICIDAS. Clase 5

**DESCRIPCIÓN DE ETIQUETA:** ?CONSISTE EN UN LOGO EN LA SE LEE EL NOMBRE TANFRESH, PALABRA COMPUESTA DEL CONECTOR ?TAN? Y ?FRESH? DE FRESCO EN EL IDIOMA INGLÉS. ESTÁ ESCRITO EN MAYÚSCULA CON LA FUENTE OPEN SANS EXTRABOLD QUE SE CARACTERIZA POR SER DE LA FAMILIA SAN SERIF. EL COLOR ESTABLECIDO PARA EL LOGOTIPO ES EL BLANCO PARA LAS LETRAS Y PARA EL FONDO UN DEGRADADO CON DOS TONALIDADES DE VERDE QUE SON PANTONE 354 C 95% Y PANTONE 335 C.?

**TRAMITANTE:** SCIVOLETTO OCHOA MARIAN PIERINA

**Insc. 2024-008379 del 10 DE SEPTIEMBRE DE 2024**

**NOMBRE DE LA MARCA:** CERINY

**SOLICITADA POR:** SMART BRANDS, C.A. Domicilio: AVENIDA CARABOBO, CRUCE CON CALLE USLAR, EDIFICIO CORPORATIVO LA VIÑA PLAZA, PISO 10, OFICINA 11-2, URBANIZACIÓN LA VIÑA, VALENCIA, ESTADO CARABOBO País: VENEZUELA

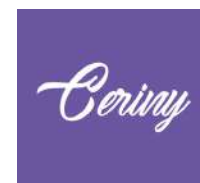

**PARA DISTINGUIR:** PRODUCTOS FARMACÉUTICOS, PREPARACIONES PARA USO MÉDICO Y VETERINARIO; PRODUCTOS HIGIÉNICOS Y SANITARIOS PARA USO MÉDICO; ALIMENTOS Y SUSTANCIAS DIETÉTICAS PARA USO MÉDICO O VETERINARIO, ALIMENTOS PARA BEBÉS; SUPLEMENTOS ALIMENTICIOS PARA PERSONAS O ANIMALES; EMPLASTOS, MATERIAL PARA APOSITOS; MATERIAL PARA EMPASTES E IMPRESIONES DENTALES; DESINFECTANTES; PRODUCTOS PARA ELIMINAR ANIMALES DAÑINOS; FUNGICIDAS, HERBICIDAS. Clase 5

**DESCRIPCIÓN DE ETIQUETA:** CONSISTE EN UN LOGO EN LA CUALSE LEE EL NOMBRE CERINY, UNA PALABRA FANTASÍA. ESTA ESCRITO CON LA LETRA C EN MAYÚSCULA Y CON LA FUENTE WALKING STONES PERSONAL USE REGULAR, QUE SE CARACTERIZA POR SER DE LA FAMILIA SAN SERIF. ELCOLOR ESTABLECIDO PARA EL LOGOTIPO ES BLANCO EN LAS LETRAS Y PARA EL FONDO MORADO PANTONE 2665 C

**TRAMITANTE:** SCIVOLETTO OCHOA MARIAN PIERINA

**Insc. 2024-008381 del 10 DE SEPTIEMBRE DE 2024**

**NOMBRE DE LA MARCA:** TORSIDOL

**SOLICITADA POR:** SMART BRANDS, C.A. Domicilio: AVENIDA CARABOBO, CRUCE CON CALLE USLAR, EDIFICIO CORPORATIVO LA VIÑA PLAZA, PISO 10, OFICINA 11-2, URBANIZACIÓN LA VIÑA, VALENCIA, ESTADO CARABOBO País: VENEZUELA



**PARA DISTINGUIR:** PRODUCTOS FARMACÉUTICOS, PREPARACIONES PARA USO MÉDICO Y VETERINARIO; PRODUCTOS HIGIÉNICOS Y SANITARIOS PARA USO MÉDICO; ALIMENTOS Y SUSTANCIAS DIETÉTICAS PARA USO MÉDICO O VETERINARIO, ALIMENTOS PARA BEBÉS; SUPLEMENTOS ALIMENTICIOS PARA PERSONAS O ANIMALES; EMPLASTOS, MATERIAL PARA APÓSITOS; MATERIAL PARA EMPASTES E IMPRESIONES DENTALES; DESINFECTANTES; PRODUCTOS PARA ELIMINAR ANIMALES DAÑINOS; FUNGICIDAS, HERBICIDAS. Clase 5

**DESCRIPCIÓN DE ETIQUETA:** CONSISTE EN UN LOGO EN LA CUAL SE LEE EL NOMBRE TORSIDOL, PALABRA COMPUESTA CUYO SIGNIFICADO EN LA COMBINACIÓN DE LAS PALABRAS ?TRAUMATISMO, OSTEOARTRITIS Y DOLOR?. ESTÁ ESCRITO EN LETRAS MAYÚSCULAS Y LA FUENTE UTILIZADA EN OPEN SANS EXTRABOLD QUE SE CARACTERIZA POR SER DE LA FAMILIA SAN SERIF. EL COLOR ESTABLECIDO PARA EL LOGOTIPO ES EL BLANCO PARA LAS LETRAS Y PARA EL FONDO UN DEGRADADO EN DOS TONALIDADES DE AZUL QUE INICIA CON EL PANTONE 2925 C 95% Y TERMINA CON EL PANTONE 2736 C

**TRAMITANTE:** SCIVOLETTO OCHOA MARIAN PIERINA

**Insc. 2024-008382 del 10 DE SEPTIEMBRE DE 2024**

**NOMBRE DE LA MARCA:** DYNAMAX

**SOLICITADA POR:** SMART BRANDS, C.A. Domicilio: AVENIDA CARABOBO, CRUCE CON CALLE USLAR, EDIFICIO CORPORATIVO LA VIÑA PLAZA, PISO 10, OFICINA 11-2, URBANIZACIÓN LA VIÑA, VALENCIA, ESTADO CARABOBO País: VENEZUELA



**PARA DISTINGUIR:** PRODUCTOS FARMACÉUTICOS, PREPARACIONES PARA USO MÉDICO Y VETERINARIO; PRODUCTOS HIGIÉNICOS Y SANITARIOS PARA USO MÉDICO; ALIMENTOS Y SUSTANCIAS DIETÉTICAS PARA USO MÉDICO O VETERINARIO, ALIMENTOS PARA BEBÉS; SUPLEMENTOS ALIMENTICIOS PARA PERSONAS O ANIMALES; EMPLASTOS, MATERIAL PARA APÓSITOS; MATERIAL PARA EMPASTES E IMPRESIONES DENTALES; DESINFECTANTES; PRODUCTOS PARA ELIMINAR ANIMALES DAÑINOS; FUNGICIDAS, HERBICIDAS. Clase 5

**DESCRIPCIÓN DE ETIQUETA:** CONSISTE EN UNA ETIQUETA EN LA CUAL SE LEE EL NOMBRE DE FANTASÍA DYNAMAX, ESCRITO CON LA PRIMERA LETRA EN MAYÚSCULA Y EL RESTO EN MINÚSCULAS CON UNA LETRA DELGADA, EN COLOR NEGRO CON LA PARTICULARIDAD QUE LA LETRA: X, ES DE COLOR ROJO, MODIFICADA AL ALARGAR UNA DE SUS ASTAS EN SU EXTREMO SUPERIOR DERECHO E INFERIOR IZQUIERDO, GENERANDO DINAMISMO. SE REIVINDICA EL CONJUNTO DESCRITO, ASÍ COMO LA EXACTITUD DE SUS COLORES.

**TRAMITANTE:** SCIVOLETTO OCHOA MARIAN PIERINA

**Insc. 2024-008415 del 10 DE SEPTIEMBRE DE 2024**

**NOMBRE DE LA MARCA:** PROTEX SEGURIDAD 2013

**SOLICITADA POR:** PROTEX SEGURIDAD 2013, C.A. Domicilio: Av. Jorge Rodríguez, C.C. Colonial, piso 02, ofc 25-26, Barcelona, Anzoategui País: VENEZUELA



**PARA DISTINGUIR:** SEGURIDAD Y VIGILANCIA PRIVADA Clase 45

**DESCRIPCIÓN DE ETIQUETA:** EL SIGNO SOLICITADO CONSISTE EN UN DISEÑO CONFORMADO POR LOS SIGUIENTES ELEMENTOS: SE APRECIA EL TERMINO "PROTEX" EN LETRA DE MOLDE EN MAYÚSCULA DE COLOR AZUL OSCURO SIN BORDES CON LA IMAGEN DE UN ESCUDO EN EL MEDIO DIVIDIDO POR UNA LÍNEA CURVA DONDE EL LADO DERECHO DEL ESCUDO ES DE COLOR GRIS DEGRADADO SIN BORDES Y EL LADO IZQUIERDO SUPERIOR DE COLOR AZUL DEGRADADO SIN BORDES Y EL TERMINO "SEGURIDAD 2013" EN LA PARTE INFERIOR EN MAYÚSCULA COLOR AZUL SIN BORDES ADEMÁS SE APRECIA QUE LA "O" DE "PROTEX" FUE ADAPTADA A LA FORMA DE UN ESCUDO.

**TRAMITANTE:** VALLEJO PEDRO MANUEL

**Insc. 2024-008422 del 10 DE SEPTIEMBRE DE 2024**

**NOMBRE DE LA MARCA:** CHICKEN BOX ROASTED

**SOLICITADA POR:** CHICKEN BOX, C.A. Domicilio: AV. LA ESTANCIA CON CALLE ERNESTO BLOHM, C.C. CCCT, TORRE PIRAMIDE INVERTIDA, NIVEL 2, OF. 214, URB. CHUAO, CARACAS (CHACAO) MIRANDA, ZONA POSTAL 1090. País: VENEZUELA

**PARA DISTINGUIR:** COMPRENDE PRINCIPALMENTE LOS SERVICIOS QUE CONSISTEN EN PREPARAR ALIMENTOS Y BEBIDAS PARA EL CONSUMO, PRESTADO POR PERSONAS O ESTABLECIMIENTOS, ABASTECIMIENTO DE COMIDA. Clase NC

**DESCRIPCIÓN DE ETIQUETA:** EL LOGO CONSISTE EN LA REPRESENTACIÓN DE UNA FIGURA PARECIDA A UN SOMBRERO DE FONDO NEGRO, DENTRO DEL MISMO SE ENCUENTRA LA FIGURA DE UN GALLO DE COLOR BLANCO, CON CRESTA DE COLOR ROJO Y EN EL ALA DEL GALLO, SE ASEMEJA LA BASE DE UN TENEDOR, EL AVE SE OBSERVA EN POSICIÓN MIRANDO HACIA LA IZQUIERDA, EN EL CENTRO DEL SOMBRERO, SE ENCUENTRA LA PALABRA CHICKEN BOX EN ESPAÑOL (CAJA DE POLLO), EN LETRA MAYÚSCULA DE COLOR BLANCO Y EN LA PARTE INTERIOR DEL SOMBRERO, SE ENCUENTRA LA PALABRA ROASTED EN ESPAÑOL (ASADO) EN LETRA MAYÚSCULA DE COLOR BLANCO, DONDE EN CADA LADO DE ÉSTA PALABRA SE OBSERVA UNA LÍNEA GRUESA DE COLOR ROJO, NO SE REIVINDICA LOS TÉRMINOS CONSIDERADOS GENÉRICOS O DESPECTIVOS, SOLO SE REIVINDICA EL CONJUNTO DESCRITO.

**TRAMITANTE:** DIAZ BLANCO ZULEIKA EMPERATRIZ - RIVAS MATA VANESSA CAROLINA - CASTILLO PINTO DEIBY JEEFREY - FERNANDES CASTRO LILA MARÍA



**Insc. 2024-008439 del 10 DE SEPTIEMBRE DE 2024**

**NOMBRE DE LA MARCA:** ZONE GRILL

**SOLICITADA POR:** ZONE GRILL Domicilio: carrera 8 con calle 2 y 3 local n S/N sector centro socopo barinas País: VENEZUELA

**PARA DISTINGUIR:** SERVICIOS DE RESTAURACIÓN (ALIMENTACIÓN) Clase 43

**DESCRIPCIÓN DE ETIQUETA:** EL ELEMENTO CENTRAL ES UNA HAMBURGUESA, REPRESENTANDA DE FORMASENCILLA PERO EFECTIVA. LAS LINEAS CURVA Y LAS SOMBRAS SUGIERENVOLUMEN Y REALISMO. DETRAS DE LA HAMBURGUESA, SE OBSERVANLLAMAS DE COLOR ROJO INTENSO. ESTAS LLAMAS SIMBOLIZAN EL FUEGO, ELCALOR Y EL PROCESO DE COCCION A LA PARRILLA, LOS CUAL ESFUNDAMENTAL EN LA PREPARACION DE LA HAMBURGUESA. EL TEXO ZONEGRILL ESTA ESCRITO EN UNA FUENTE BOLD Y EN MAYUSCULA, LO QUE LOOTORGA UN ASPECTO FUERTE Y LLAMATIVO, EL COLOR ROJO Y NEGRO DELTEXTO CONTRASTA CON EL FONDO BLANCO Y CREA UN PUNTO FOCALADICIONAL

**TRAMITANTE:** SANCHEZ PEINADO PETER OSMAR



**Insc. 2024-008463 del 11 DE SEPTIEMBRE DE 2024**

**NOMBRE DE LA MARCA:** TAMACA

**SOLICITADA POR:** TABACOS EL ARTESANO C.A. Domicilio: CALLE 9 LOCAL 060 BARRIO OCUMARE SAN ANTONIO País: VENEZUELA

**PARA DISTINGUIR:** TABACOS,SUCEDANEOS DE TABACO CIGARRILLOS,PUROS,PICADURA Clase 34

**DESCRIPCIÓN DE ETIQUETA:** SE OBSERVA UNA FIGURA OVALADA QUE CONTIENE TRES ÓVALOS MÁS EN ORDEN ASCENDENTE DE COLOR DORADO, MARRÓN ,DORADO OCRE, MARRON EN ESE MISMO ORDEN, SEGUIDO ENCONTRAMOS OTRO OVALO DORADO DE MENOR TAMAÑO DENTRO DE LOS DOS ÓVALOS DORADOS ÚLTIMOS HAY UNA LÍNEA QUEBRADA DE COLOR DORADO , DENTRO DEL MARCO DE LAS FIGURAS DESCRIPTAS ANTERIORMENTE SE ENCUENTRA EN LA PARTE A CADA LADO EN ORDEN ASCENDENTE DE MENOR A MAYOR TAMAÑO CUATRO ESTRELLAS DORADAS Y EN EL CENTRO DE LAS MISMAS HAY UNA CORONA DE COLOR DORADO Y ROJO SOBRESALIENDO EN LA MITA UNA PUNTA DORADA , EN LA MITA SE HALLA EN LETRA MOLDE COLOR DORADO OCRE Y BORDES MARRONES LA PALABRA TAMACA Y EN EL CENTRO DE LA PALABRA HAY LA LETRA T MAYÚSCULA COMO UNA SOMBRA , EN LA PARTE INFERIOR EN EL CENTRO SE ENCUENTRA TRES HOJAS DORADA OCRE Y A CADA LADO DE LAS TRES HOJAS SE HALLA UNA ESPIGA PLATEADAS , SE REVINDICA LO DESCRIPTO, MAS NO LO GENÉRICO.

**TRAMITANTE:** LUIS GREGORIO PEREZ CAIDEDO



**Insc. 2024-008481 del 11 DE SEPTIEMBRE DE 2024**

**NOMBRE DE LA MARCA:** XYAISIN

**SOLICITADA POR:** AUTO PARTES R.L.W. C.A Domicilio: CALLE 73 CASA NRO 98-65 BARRIO EL CARMEN SANTA ROSA VALENCIA VALENCIA CARABOBO ZONA POSTAL 2003 País: VENEZUELA

**PARA DISTINGUIR:** CAUCHO, GUTAPERCHA, GOMA, AMIANTO Y MICA EN BRUTO O SEMIELABORADOS, ASÍ COMO SUCEDÁNEOS DE ESTOS MATERIALES; MATERIAS PLÁSTICAS Y RESINAS EN FORMA EXTRUDIDA UTILIZADAS EN PROCESOS DE FABRICACIÓN; MATERIALES PARA CALAFATEAR, ESTOPAR Y AISLAR; TUBERÍAS, TUBOS Y MANGUERAS FLEXIBLES NO METÁLICOS. Clase 17

**DESCRIPCIÓN DE ETIQUETA:** LA ETIQUETA DE LA MARCA ESTÁ COMPUESTA POR UN CÍRCULOS DE FONDO AZUL EL CUAL TIENEDOS LETRAS X DE LÍNEAS GRUESAS Y DE COLOR BLANCA LAS CUALES SE ENTRELAZAN, EN EL PUNTO DELMEDIO, PARA SIMULAR LA FORMA TRIDIMENSIONAL DE LA LETRA X, DICHA FIGURA SOBRE SALE DEL CÍRCULO,EN LA PARTE INFERIOR Y FUERA DEL CÍRCULO, SE EN CUENTA LA PALABRA DE FANTASÍA XYAISIN, LA CUALESTÁ ESCRITA EN EL LÍNEAS GRUESAS DE COLOR NEGRO. NO SE REIVINDICA TÉRMINOS GENÉRICOS. SEREIVINDICA EL CONJUNTO DE COLORES ANTES DESCRITO.CONTESTANDO TODO LO INDICADO POR USTED EN LA DEVOLUCIÓN.DE ACUERDO CON TODAS NUESTRAS INDICACIONES, CIUDADANO REGISTRADOR, SÍRVASE TOMARDEBIDA NOTA DE LAS MENCIONES HECHOS EN LA SOLICITUD DE REGISTRO DE LA MARCA INDICADA PARADAR CONTINUIDAD AL TRÁMITE CORRESPONDIENTE.

**TRAMITANTE:** PERALTA LOPEZ WILMER RAMON



**Insc. 2024-008506 del 12 DE SEPTIEMBRE DE 2024****NOMBRE DE LA MARCA:** AMELIE LAMB**SOLICITADA POR:** QUANZHOU HAOXIN TIANDI IMPORT AND EXPORT TRADE CO.,LTD. Domicilio: Room 3005,Flat B, Building 8,Phoenix City,98 Juren Road, Fengli Street, Shishi, Quanzhou City, Fujian Province,362700 China. País: CHINA**PARA DISTINGUIR:** LECHE LIMPIADORA PARA EL ASEO; PREPARADOS DE LIMPIEZA; ACEITES ESENCIALES; BARRAS DE LABIOS; PERFUMES; LACAS DE UÑAS; COSMÉTICOS; MÁSCARAS DE BELLEZA; DENTÍFRICOS; PREPARADOS AROMATIZANTES DEL AIRE. Clase 3**DESCRIPCIÓN DE ETIQUETA:** EL SIGNO QUE SE PRESENTA A CONTINUACIÓN SE ENCUENTRA CONFORMADO POR LA PALABRA DE FANTASÍA «AMELIE», LA CUAL, NO POSEE TRADUCCIÓN ALGUNA AL IDIOMA CASTELLANO NI TIENE UN SIGNIFICADO ESPECÍFICO Y, EN SU CONJUNTO, NO TIENE NINGÚN SIGNIFICADO EN EL COMERCIO O LA INDUSTRIA PERTINENTE O APLICADA A LOS PRODUCTOS ENUMERADOS EN LA SOLICITUD Y POR LA PALABRA EN INGLÉS «LAMB», LA CUAL, TRADUCIDA AL IDIOMA CASTELLANO SIGNIFICA «CORDERO». AMBAS PALABRAS SE ENCUENTRAN ESCRITAS EN LETRAS MINÚSCULAS, A EXCEPCIÓN DE LAS INICIALES «A» Y «L», LAS CUALES, ESTÁN ESCRITAS EN MAYÚSCULA. AMBAS PALABRAS SE ENCUENTRAN ESCRITAS EN LETRAS CORRIDAS, DE COLOR NEGRO, DE TRAZOS GRUESOS, CON UNA TIPOGRAFÍA ESPECIAL, POSICIONADA DE FORMA HORIZONTAL, SOBRE UN FONDO DE COLOR BLANCO. EN LA PARTE SUPERIOR, SE APRECIAN DIVERSOS TRAZOS GRUESOS, DE DISTINTAS FORMAS Y HACIA DISTINTAS DIRECCIONES, LOS CUALES, FORMAN EL DIBUJO DEL PERFIL DERECHO DE UN CORDERO. EN EL LADO DERECHO DEL DIBUJO, SE APRECIA UN DIBUJO PEQUEÑO DE UNA MARIPOSA EN COLORES NEGROS Y BLANCOS. SE REIVINDICA EL CONJUNTO DESCRITO EN SU TOTALIDAD SIN REIVINDICAR NINGÚN ELEMENTO QUE, DE FORMA AISLADA, PUEDA SER CONSIDERADO GENÉRICO O DESCRIPTIVO EN LA CLASE SOLICITADA.**TRAMITANTE:** LUIS MANUEL RUIZ TORRES - LLANES FERNANDEZ NATHALIE ALEJANDRA**Insc. 2024-008513 del 12 DE SEPTIEMBRE DE 2024****NOMBRE DE LA MARCA:** ARABICA**SOLICITADA POR:** INDUSTRIAS MARACAY, C.A. Domicilio: Avenida Intercomunal Turmero-Maracay, Parcela No. 18, Galpones 10 y 23, La Morita I, Municipio Santiago Mariño del Estado Aragua. País: VENEZUELA**PARA DISTINGUIR:** CAFÉ, TÉ, CACAO Y SUS SUCEDÁNEOS; ARROZ, PASTAS ALIMENTICIAS Y FIDEOS; HARINAS Y PREPARACIONES A BASE DE CEREALES; PAN, PRODUCTOS DE PASTELERÍA Y CONFITERÍA; CHOCOLATE; HELADOS CREMOSOS, SORBETES Y OTROS HELADOS; AZÚCAR, MIEL, JARABE DE MELAZA; LEVADURA, POLVOS DE HORNEAR; SAL, PRODUCTOS PARA SAZONAR, ESPECIAS, HIERBAS EN CONSERVA; VINAGRE, SALSAS Y OTROS CONDIMENTOS; HIELO. Clase 30**DESCRIPCIÓN DE ETIQUETA:** ISOLOGO COMPUESTO POR UN ELEMENTO DENOMINATIVO Y OTRO GRÁFICO. EL ELEMENTO DENOMINATIVO ESTÁ CONFORMADO POR LA PALABRA «ARABICA», QUE HACE REFERENCIA A UN ARBUSTO DE LA FAMILIA DE LAS RUBIÁCEAS, NATIVO DE ETIOPIA O YEMEN, QUE ES LA PRINCIPAL ESPECIE CULTIVADA PARA LA PRODUCCIÓN DE CAFÉ Y LA DE MAYOR ANTIGÜEDAD. EL ELEMENTO GRÁFICO ESTÁ COMPUESTO POR LA PALABRA «ARABICA» ESCRITA EN LETRAS MAYÚSCULAS TIPO SCRIPT / EXHIBICIÓN, DE COLOR

AZUL OSCURO. A LA IZQUIERDA DE LA PALABRA «ARABICA» SE ENCUENTRA UN DISEÑO IRREGULAR CON LÍNEAS CURVAS Y BLANCAS CRUZADAS, DESCENDENTES Y PARALELAS, QUE SE ASEMEJAN VISUALMENTE A UNA LOMA O MONTAÑA. ENTRE EL DISEÑO ANTES DESCRITO Y LA PALABRA «ARABICA» SE ENCUENTRA UNA LÍNEA VERTICAL DE COLOR AZUL OSCURO CON TERMINACIONES REDONDAS. TODO EL CONJUNTO SE ENCUENTRA SOBRE UN FONDO DE COLOR BLANCO. SE REIVINDICA EL CONJUNTO DESCRITO COMO UN TODO ÚNICO, INDIVISIBLE E INSEPARABLE, CON EXCEPCIÓN DE LOS ELEMENTOS GENÉRICOS O DESCRIPTIVOS QUE INDIVIDUALMENTE CONSIDERADOS PUDIESE CONTENER. NO SE REIVINDICA PALABRA «ARABICA» INDIVIDUALMENTE CONSIDERADA, POR SER UN TÉRMINO GENÉRICO EN RELACIÓN CON LOS PRODUCTOS A DISTINGUIR.

**TRAMITANTE:** GARCÍA RANGEL GERARDO GREGORIO

**Insc. 2024-008514 del 12 DE SEPTIEMBRE DE 2024**

**NOMBRE DE LA MARCA:** RIFT VALLEY

**SOLICITADA POR:** INDUSTRIAS MARACAY, C.A. Domicilio: Avenida Intercomunal Turmero-Maracay, Parcela No. 18, Galpones 10 y 23, La Morita I, Municipio Santiago Mariño del Estado Aragua. País: VENEZUELA



**PARA DISTINGUIR:** CAFÉ, TÉ, CACAO Y SUS SUCEDÁNEOS; ARROZ, PASTAS ALIMENTICIAS Y FIDEOS; HARINAS Y PREPARACIONES A BASE DE CEREALES; PAN, PRODUCTOS DE PASTELERÍA Y CONFITERÍA; CHOCOLATE; HELADOS CREMOSOS, SORBETES Y OTROS HELADOS; AZÚCAR, MIEL, JARABE DE MELAZA; LEVADURA, POLVOS DE HORNEAR; SAL, PRODUCTOS PARA SAZONAR, ESPECIAS, HIERBAS EN CONSERVA; VINAGRE, SALSAS Y OTROS CONDIMENTOS; HIELO. Clase 30

**DESCRIPCIÓN DE ETIQUETA:** ISOLOGO COMPUESTO POR UN ELEMENTO DENOMINATIVO Y OTRO GRÁFICO. EL ELEMENTO DENOMINATIVO ESTÁ CONFORMADO POR LAS PALABRAS «RIFT VALLEY». LA PALABRA «RIFT» PERTENECE AL IDIOMA INGLÉS, Y TRADUCIDO AL CASTELLANO SIGNIFICA: GRIETA, FISURA, ESCISIÓN. LA PALABRA «VALLEY» PERTENECE AL IDIOMA INGLÉS, Y TRADUCIDO AL CASTELLANO SIGNIFICA: VALLE. EN SU CONJUNTO, LA EXPRESIÓN «RIFT VALLEY» PODRÍA TRADUCIRSE AL CASTELLANO COMO: VALLE DE LA GRIETA, O GRIETA EN EL VALLE, Y EN CONSECUENCIA, CONSTITUYE UN NOMBRE ARBITRARIO DE ALTO PODER DISTINTIVO EN RELACIÓN CON LOS PRODUCTOS A DISTINGUIR. EL ELEMENTO GRÁFICO ESTÁ COMPUESTO POR LAS PALABRAS «RIFT VALLEY» ESCRITAS EN LETRAS MAYÚSCULAS TIPO SCRIPT / EXHIBICIÓN, DE COLOR AZUL OSCURO. A LA IZQUIERDA DE LAS PALABRAS «RIFT VALLEY» SE ENCUENTRA UN DISEÑO IRREGULAR CON LÍNEAS CURVAS Y BLANCAS CRUZADAS, DESCENDENTES Y PARALELAS, QUE SE ASEMEJAN VISUALMENTE A UNA LOMA O MONTAÑA. ENTRE EL DISEÑO ANTES DESCRITO Y LAS PALABRAS «RIFT VALLEY» SE ENCUENTRA UNA LÍNEA VERTICAL DE COLOR AZUL OSCURO CON TERMINACIONES REDONDAS. TODO EL CONJUNTO SE ENCUENTRA SOBRE UN FONDO DE COLOR BLANCO. SE REIVINDICA EL CONJUNTO DESCRITO COMO UN TODO ÚNICO, INDIVISIBLE E INSEPARABLE, CON EXCEPCIÓN DE LOS ELEMENTOS GENÉRICOS O DESCRIPTIVOS QUE INDIVIDUALMENTE CONSIDERADOS PUDIESE CONTENER.

**TRAMITANTE:** GARCÍA RANGEL GERARDO GREGORIO

**Insc. 2024-008515 del 12 DE SEPTIEMBRE DE 2024**

**NOMBRE DE LA MARCA:** DOCTOR AGUA

**SOLICITADA POR:** RICARDO JOSE COLMENARES Domicilio: Valencia, Estado Carabobo País: VENEZUELA



**PARA DISTINGUIR:** HIELO. Clase 30

**DESCRIPCIÓN DE ETIQUETA:** CONSISTE EN UNA ETIQUETA CUADRADA DE FONDO BLANCO EN LA QUE SE LEEN LAS PALABRAS DOCTOR AGUA, EN LETRA MOLDE, CARACTERÍSTICA, MINÚSCULA, CON LA CARACTERÍSTICA DE QUE LA PARTE SUPERIOR DE LAS LETRAS SON DE COLOR AZUL CLARO, MIENTRAS QUE LA PARTE INFERIOR DE LAS LETRAS SON DE COLOR AZUL OSCURO. EN LA PARTE SUPERIOR A LAS PALABRAS DESCRITAS SE OBSERVA UNA FIGURA IRREGULAR, QUE ASEMEJA LA SILUETA DE UNA GOTTA DE AGUA COLOR AZUL, CON LA PARTICULARIDAD DE QUE SE APRECIAN DOS CONCAVIDADES DE COLOR BLANCO, DENTRO DE LA FIGURA, DANDO LA ILUSIÓN DE UN VACÍO EN SU INTERIOR, TAMBIÉN SE OBSERVA UNA VARIACIÓN EN LA TONALIDAD DEL COLOR AZUL EN LA PARTE SUPERIOR E INFERIOR DE LA FIGURA. SE REIVINDICA EL CONJUNTO DESCRITO CON SUS COLORES, MÁS NO SE REIVINDICA EL TÉRMINO AGUA POR SEPARADO.

**TRAMITANTE:** FRANKLIN HOET LINARES - PATRICIA HOET DE LIMBOURG - ALICIA MOLERO MORAN - JOAQUIN IGNACIO NUÑEZ LANDAEZ

**Insc. 2024-008528 del 12 DE SEPTIEMBRE DE 2024**

**NOMBRE DE LA MARCA:** EMBUTIDOS BARUTA 81

**SOLICITADA POR:** DISTRIBUIDORA AHUMADOS DE VENEZUELA JJ81, C.A. Domicilio: CALLE LA LINEA EDIF GALPON AZUL PISO PB LOCAL A1 SECTOR RUIZ PINEDA CARACAS País: VENEZUELA



**PARA DISTINGUIR:** CARNE, PESCADO, CARNE DE AVE Y CARNE DE CAZA; EXTRACTOS DE CARNE; FRUTAS Y VERDURAS, HORTALIZAS Y LEGUMBRES EN CONSERVA, CONGELADAS, SECAS Y COCIDAS; JALEAS, CONFITURAS, COMPOTAS; HUEVOS; LECHE, QUESOS, MANTEQUILLA, YOGUR Y OTROS PRODUCTOS LÁCTEOS; ACEITES Y GRASAS PARA USO ALIMENTICIO. Clase 29

**DESCRIPCIÓN DE ETIQUETA:** LA PRESENTE ETIQUETA TIENE UN FONDO COLOR ARENA ESTÁ CONFORMADA POR LA PALABRA EMBUTIDOS EN COLOR NEGRO QUE REPRESENTA EL RAMO CÁRNICO A LO CUAL SE DEDICA LA EMPRESA, LA PALABRA COMPUESTA BARUTA QUE PROVIENE DEL APELLIDO BARUJA Y EL NOMBRE TANIA QUE CORRESPONDE AL NOMBRE DE LA MADRE DEL REPRESENTANTE, SEGUIDAMENTE ESTÁ EL NÚMERO 81 QUE CORRESPONDE AL AÑO DE NACIMIENTO DEL REPRESENTANTE, DE IGUAL FORMA TODO EN COLOR NEGRO, DESPUÉS EN LA PARTE SUPERIOR E INFERIOR HAY 3 ESTRELLAS QUE LE HACEN HONOR A SUS 3 HIJOS EN COLOR NEGRO, TAMBIÉN EL LOGO ESTÁ RODEADO POR DOS SEMI CÍRCULOS EN COLOR AZUL OSCUROS Y DEBAJO DE LA PALABRA BARUTA 81 UNA FRANJA DELGADA EN COLOR AZUL OSCURO QUE RESALTA LAS PALABRAS.

**TRAMITANTE:** OLIVEROS IBARRA EREIDIZA DEL CARMEN - ARNIAS TORRENS LUZ SERENA

**Insc. 2024-008542 del 13 DE SEPTIEMBRE DE 2024**

**SOLICITADA POR:** SHIGEMITSU INDUSTRY CO., LTD Domicilio: 448 Karakawa, Kikuyo-machi, Kikuchi-gun, Kumamoto 869-1107 Japón. País: JAPON



**PARA DISTINGUIR:** FIDEOS CHINOS; FIDEOS CHINOS INSTANTÁNEOS; FIDEOS UDON; FIDEOS

UDON INSTANTÁNEOS; FIDEOS SOBA; FIDEOS SOBA INSTANTÁNEOS; FIDEOS ESPAGUETI; MACARRONES; FIDEOS INCLUYENDO PASTA; HARINA COMESTIBLE; ARROZ ENRIQUECIDO; ARROZ COCIDO EN CONSERVA; ARROZ COCIDO SECO; TORTAS DE ARROZ MACHACADO (MOCHI); EMPANADAS RELLENAS CHINAS (GYOZA); BOLLOS AL VAPOR RELLENOS DE CARNE PICADA (NIKU-MANJU); EMPANADAS CHINAS AL VAPOR (SHUMAI); BOLAS FRITAS DE MASA MEZCLADAS CON PEQUEÑOS TROZOS DE PULPO (TAKOYAKI); SUSHI; EMPAREDADOS; PIZZA; ALMUERZOS EN CAJA CONSISTENTES EN ARROZ CON CARNE, PESCADO O VEGETALES AÑADIDOS; HOT DOGS; HAMBURGUESAS; CONDIMENTOS (QUE NO SEAN ESPECIAS); ESPECIAS; PREPARACIONES AROMÁTICAS PARA ALIMENTOS; SAL DE COCINAR; ADEREZOS; SALSAS. Clase 30

**DESCRIPCIÓN DE ETIQUETA:** EL SIGNO QUE SE PRESENTA A CONTINUACIÓN SE ENCUENTRA CONFORMADO POR EL DIBUJO DE UNA NIÑA DE ORIGEN ASIÁTICO, CON EL CABELLO NEGRO Y RECOGIDO CON DOS MOÑOS A LOS LADOS, FLEQUILLO, SUÉTER CUELLO TORTUGA DE COLOR ROJO, TEZ BLANCA, SONRIENDO CON LA BOCA SEMIABIERTA, GUIÑANDO EL OJO IZQUIERDO. LA NIÑA SE ENCUENTRA SOSTENIENDO HACIA EL LADO DERECHO, UN PLATO HONDO DE COLOR BLANCO CON DETALLES DE COLOR ROJO. DEL PLATO SOBRESALE UN TRAZO CURVO DE COLOR CREMA, QUE SIMBOLIZA EL HUMO. TODO EL DIBUJO SE ENCUENTRA BORDEADO POR TRAZOS DE COLOR NEGRO. SE REIVINDICA EL CONJUNTO DESCRITO EN SU TOTALIDAD SIN REIVINDICAR NINGÚN ELEMENTO QUE, DE FORMA AISLADA, PUEDA SER CONSIDERADO GENÉRICO O DESCRIPTIVO EN LA CLASE SOLICITADA.

**TRAMITANTE:** LUIS MANUEL RUIZ TORRES - ISABEL MANRIQUE ROJAS - LLANES FERNANDEZ NATHALIE ALEJANDRA

**Insc. 2024-008543 del 13 DE SEPTIEMBRE DE 2024**

**SOLICITADA POR:** SHIGEMITSU INDUSTRY CO., LTD Domicilio: 448 Karakawa, Kikuyo-machi, Kikuchi-gun, Kumamoto 869-1107 Japón. País: JAPON



**PARA DISTINGUIR:** RESTAURANTE O SERVICIOS DE CATERING QUE OFRECE PRINCIPALMENTE COCINA DE FIDEOS AL ESTILO CHINO, COCINA CHINA ESTILO KWANGTUNG, COCINA CHINA ESTILO SICHUAN, COCINA CHINA ESTILO SHANGAI, COCINA CHINA ESTILO PEKIN, COCINA JAPONESA INCLUYENDO UDON, SOBA, UNAGI, SUSHI, TEMPURA, TONKATSU, COCINA ORIENTAL Y COCINA HINDU; SERVICIOS DE BAR, A SABER, DE BEBIDAS ALCOHÓLICAS, DE TÉ, DE CAFÉ, DE CACAO, DE REFRESCOS Y DE BEBIDAS DE FRUTAS. Clase 43

**DESCRIPCIÓN DE ETIQUETA:** EL SIGNO QUE SE PRESENTA A CONTINUACIÓN SE ENCUENTRA CONFORMADO POR EL DIBUJO DE UNA NIÑA DE ORIGEN ASIÁTICO, CON EL CABELLO NEGRO Y RECOGIDO CON DOS MOÑOS A LOS LADOS, FLEQUILLO, SUÉTER CUELLO TORTUGA DE COLOR ROJO, TEZ BLANCA, SONRIENDO CON LA BOCA SEMIABIERTA, GUIÑANDO EL OJO IZQUIERDO. LA NIÑA SE ENCUENTRA SOSTENIENDO HACIA EL LADO DERECHO, UN PLATO HONDO DE COLOR BLANCO CON DETALLES DE COLOR ROJO. DEL PLATO SOBRESALE UN TRAZO CURVO DE COLOR CREMA, QUE SIMBOLIZA EL HUMO. TODO EL DIBUJO SE ENCUENTRA BORDEADO POR TRAZOS DE COLOR NEGRO. SE REIVINDICA EL CONJUNTO DESCRITO EN SU TOTALIDAD SIN REIVINDICAR NINGÚN ELEMENTO QUE, DE FORMA AISLADA, PUEDA SER CONSIDERADO GENÉRICO O DESCRIPTIVO EN LA CLASE SOLICITADA.

**TRAMITANTE:** LUIS MANUEL RUIZ TORRES - ISABEL MANRIQUE ROJAS - LLANES FERNANDEZ NATHALIE ALEJANDRA

**Insc. 2024-008544 del 13 DE SEPTIEMBRE DE 2024****NOMBRE DE LA MARCA:** AJISEN RAMEN**SOLICITADA POR:** SHIGEMITSU INDUSTRY CO., LTD Domicilio: 448 Karakawa, Kikuyo-machi, Kikuchi-gun, Kumamoto 869-1107 Japón. País: JAPON

**PARA DISTINGUIR:** FIDEOS CHINOS; FIDEOS CHINOS INSTANTÁNEOS; FIDEOS UDON; FIDEOS UDON INSTANTÁNEOS; FIDEOS SOBA; FIDEOS SOBA INSTANTÁNEOS; FIDEOS ESPAGUETI; MACARRONES; FIDEOS INCLUYENDO PASTA; HARINA COMESTIBLE; ARROZ ENRIQUECIDO; ARROZ COCIDO EN CONSERVA; ARROZ COCIDO SECO; TORTAS DE ARROZ MACHACADO (MOCHI); EMPANADAS RELLENAS CHINAS (GYOZA); BOLLOS AL VAPOR RELLENOS DE CARNE PICADA (NIKU-MANJU); EMPANADAS CHINAS AL VAPOR (SHUMAI); BOLAS FRITAS DE MASA MEZCLADAS CON PEQUEÑOS TROZOS DE PULPO (TAKOYAKI); SUSHI; EMPAREDADOS; PIZZA; ALMUERZOS EN CAJA CONSISTENTES EN ARROZ CON CARNE, PESCADO O VEGETALES AÑADIDOS; HOT DOGS; HAMBURGUESAS; CONDIMENTOS (QUE NO SEAN ESPECIAS); ESPECIAS; PREPARACIONES AROMÁTICAS PARA ALIMENTOS; SAL DE COCINAR; ADEREZOS; SALSAS. Clase 30

**DESCRIPCIÓN DE ETIQUETA:** EL SIGNO QUE SE PRESENTA A CONTINUACIÓN SE ENCUENTRA CONFORMADO POR CARACTERES CHINOS QUE SE TRADUCEN COMO «AJISEN RAMEN» QUE SIGNIFICA «MIL SABORES DE RAMEN». LOS TRAZOS DE LOS CARACTERES CHINOS SON DE COLOR ROJO Y BORDES NEGROS, TRAZOS GRUESOS, POSICIONADOS DE FORMA HORIZONTAL, SOBRE UN FONDO DE COLOR BLANCO. EN LA PARTE INFERIOR DE LOS CARACTERES, SE APRECIA LA PALABRA DE FANTASÍA «AJISEN», LA CUAL, NO POSEE TRADUCCIÓN ALGUNA AL IDIOMA CASTELLANO NI TIENE UN SIGNIFICADO ESPECÍFICO Y, EN SU CONJUNTO, NO TIENE NINGÚN SIGNIFICADO EN EL COMERCIO O LA INDUSTRIA PERTINENTE O APLICADA A LOS PRODUCTOS ENUMERADOS EN LA SOLICITUD Y POR LA PALABRA «RAMEN». AMBAS PALABRAS SE ENCUENTRAN ESCRITAS EN LETRAS MAYÚSCULAS, DE MOLDE, DE COLOR NEGRO, DE TRAZOS GRUESOS, CON UNA TIPOGRAFÍA ESPECIAL, POSICIONADA DE FORMA HORIZONTAL, SOBRE UN FONDO DE COLOR BLANCO. SE REIVINDICA EL CONJUNTO DESCRITO EN SU TOTALIDAD SIN REIVINDICAR NINGÚN ELEMENTO QUE, EN FORMA AISLADA, PUEDA SER CONSIDERADO GENÉRICO O DESCRIPTIVO EN LA CLASE SOLICITADA, A SABER, EL TÉRMINO «RAMEN».

**TRAMITANTE:** LUIS MANUEL RUIZ TORRES - ISABEL MANRIQUE ROJAS - LLANES FERNANDEZ NATHALIE ALEJANDRA**Insc. 2024-008545 del 13 DE SEPTIEMBRE DE 2024****NOMBRE DE LA MARCA:** AJISEN RAMEN**SOLICITADA POR:** SHIGEMITSU INDUSTRY CO., LTD Domicilio: 448 Karakawa, Kikuyo-machi, Kikuchi-gun, Kumamoto 869-1107 Japón. País: JAPON

**PARA DISTINGUIR:** RESTAURANTE O SERVICIOS DE CATERING QUE OFRECE PRINCIPALMENTE COCINA DE FIDEOS AL ESTILO CHINO, COCINA CHINA ESTILO KWANGTUNG, COCINA CHINA ESTILO SICHUAN, COCINA CHINA ESTILO SHANGAI, COCINA CHINA ESTILO PEKIN, COCINA JAPONESA INCLUYENDO UDON, SOBA, UNAGI, SUSHI, TEMPURA, TONKATSU, COCINA ORIENTAL Y COCINA HINDU; SERVICIOS DE BAR, A SABER, DE BEBIDAS ALCOHÓLICAS, DE TÉ, DE CAFÉ, DE CACAO, DE REFRESCOS Y DE BEBIDAS DE FRUTAS. Clase 43



**DESCRIPCIÓN DE ETIQUETA:** EL SIGNO QUE SE PRESENTA A CONTINUACIÓN SE ENCUENTRA CONFORMADO POR CARACTERES CHINOS QUE SE TRADUCEN COMO «AJISEN RAMEN» QUE SIGNIFICA «MIL SABORES DE RAMEN». LOS TRAZOS DE LOS CARACTERES CHINOS SON DE COLOR ROJO Y BORDES NEGROS, TRAZOS GRUESOS, POSICIONADOS DE FORMA HORIZONTAL, SOBRE UN FONDO DE COLOR BLANCO. EN LA PARTE INFERIOR DE LOS CARACTERES, SE APRECIA LA PALABRA DE FANTASÍA «AJISEN», LA CUAL, NO POSEE TRADUCCIÓN ALGUNA AL IDIOMA CASTELLANO NI TIENE UN SIGNIFICADO ESPECÍFICO Y, EN SU CONJUNTO, NO TIENE NINGÚN SIGNIFICADO EN EL COMERCIO O LA INDUSTRIA PERTINENTE O APLICADA A LOS PRODUCTOS ENUMERADOS EN LA SOLICITUD Y POR LA PALABRA «RAMEN». AMBAS PALABRAS SE ENCUENTRAN ESCRITAS EN LETRAS MAYÚSCULAS, DE MOLDE, DE COLOR NEGRO, DE TRAZOS GRUESOS, CON UNA TIPOGRAFÍA ESPECIAL, POSICIONADA DE FORMA HORIZONTAL, SOBRE UN FONDO DE COLOR BLANCO. SE REIVINDICA EL CONJUNTO DESCRITO EN SU TOTALIDAD SIN REIVINDICAR NINGÚN ELEMENTO QUE, EN FORMA AISLADA, PUEDE SER CONSIDERADO GENÉRICO O DESCRIPTIVO EN LA CLASE SOLICITADA, A SABER, EL TÉRMINO «RAMEN».

**TRAMITANTE:** LUIS MANUEL RUIZ TORRES - ISABEL MANRIQUE ROJAS - LLANES FERNANDEZ NATHALIE ALEJANDRA

**Insc. 2024-008547 del 13 DE SEPTIEMBRE DE 2024**

**NOMBRE DE LA MARCA:** KBS KEEP BETTER STAYING

**SOLICITADA POR:** Shenzhen KeliXun Electronics Co., Ltd. Domicilio: No 401, No. 142-5 Junxin Road., Niu hu Community, Guanlan Street., Longhua District., Shenzhen País: CHINA



**PARA DISTINGUIR:** PANTALLAS DE VÍDEO; TERMINALES INTERACTIVOS CON PANTALLA TÁCTIL; PILAS ELÉCTRICAS; PELÍCULAS DE PROTECCIÓN DISEÑADAS PARA TELÉFONOS INTELIGENTES; ESTUCHES PARA TELÉFONOS INTELIGENTES; CARGADORES DE BATERÍAS; CABLES ELÉCTRICOS; CASCOS AURICULARES; CARGADORES PORTÁTILES; TELÉFONOS INTELIGENTES; MEMORIAS USB; PIE PARA CÁMARAS; RELOJES INTELIGENTES; CORDONES PARA TELÉFONOS CELULARES; CLAVIJAS ELÉCTRICAS; AROS DE LUZ PARA AUTOFOTOS, PARA TELÉFONOS INTELIGENTES; SOPORTES ADAPTADOS PARA TELÉFONOS MÓVILES Y TELÉFONOS INTELIGENTES; APARATOS DE INTERCOMUNICACIÓN; FLASHES PARA TELÉFONOS INTELIGENTES; ANILLOS PARA SUJETAR TELÉFONOS MÓVILES. Clase 9

**DESCRIPCIÓN DE ETIQUETA:** CONSISTE EN LA FIGURA DE UN HEXÁGONO REGULAR, EL CUAL SE FORMA POR UN TRAZO GRUESO E INCOMPLETO EN DOS DE SUS LADOS, CON LA PARTICULARIDAD QUE DENTRO DE LA FIGURA CONTINÚAN LAS LÍNEAS QUE FORMAN EL HEXÁGONO, OBSERVÁNDOSE LÍNEAS RECTAS Y CURVAS DE TRAZO GRUESO, EN FORMA HORIZONTAL Y VERTICAL QUE SE UNEN ENTRE SÍ. AL LADO SE LEEN LAS LETRAS KBS, EN LETRA DE IMPRENTA, MAYÚSCULA, DE TRAZO GRUESO. DEBAJO SE LEEN LAS PALABRAS KEEP BETTER STAYING (TRADUCEN AL CASTELLANO: CONSERVE, MEJOR Y PERMANECER) EN LETRA DE IMPRENTA, DE TRAZO FINO, EN MENOR TAMAÑO, CON SUS INICIALES EN MAYÚSCULAS Y EL RESTO EN MINÚSCULAS. TODO EL CONJUNTO DESCRITO ES DE COLOR NEGRO. SE REIVINDICAN LAS PALABRAS KBS KEEP BETTER STAYING Y TODO EL CONJUNTO ANTERIORMENTE DESCRITO CON EL COLOR INDICADO EN EL.

**TRAMITANTE:** ENRIQUE J. CHEANG VERA - MARIANELLA MONTILLA RIOS - DOMINGUEZ FRANCHI MIGUEL ANGEL

**Insc. 2024-008548 del 13 DE SEPTIEMBRE DE 2024**

**SOLICITADA POR:** CREATIVE BEAUTY HOLDING, INC Domicilio: 8500 NW 56 St Doral Fl. 33166  
País: ESTADOS UNIDOS DE AMÉRICA

**EVERY STRAND**

**PARA DISTINGUIR:** GEL PARA PEINAR; CREMAS PARA EL CUIDADO DEL CABELLO; PREPARACIONES PARA EL CUIDADO DEL CABELLO; ACONDICIONADORES PARA EL CABELLO; CREMAS PARA EL CABELLO; MÁSCARAS PARA EL CABELLO; POMADAS PARA EL CABELLO; RELAJANTES DE CABELLO; CHAMPÚS Y ACONDICIONADORES PARA EL CABELLO; PREPARACIONES PARA ALISAR EL CABELLO; GEL PARA PEINAR EL CABELLO; PREPARACIONES PARA PEINAR EL CABELLO; ACEITES PARA ACONDICIONAR EL CABELLO; PREPARACIONES NO MEDICADAS PARA EL TRATAMIENTO DEL CABELLO CON FINES COSMÉTICOS; ACEITES PARA EL CABELLO. Clase 3

**TRAMITANTE:** ENRIQUE J. CHEANG VERA - MARIANELLA MONTILLA RIOS - DOMINGUEZ FRANCHI MIGUEL ANGEL

**Insc. 2024-008578 del 13 DE SEPTIEMBRE DE 2024**

**NOMBRE DE LA MARCA:** JUNT

**SOLICITADA POR:** KAPELACT C.A Domicilio: CALLE PRINCIPAL CASA PARCELAMIENTO INDUSTRIAL ESPEMAR NRO P.I 15 SECTOR LOS CERRITOS CARRIZAL MIRANDA País: VENEZUELA



**PARA DISTINGUIR:** AGUAS MINERALES Y GASEOSAS, Y OTRAS BEBIDAS SIN ALCOHOL; BEBIDAS DE FRUTAS Y ZUMOS DE FRUTAS; SIROPES Y OTRAS PREPARACIONES PARA ELABORAR BEBIDAS. Clase 32

**DESCRIPCIÓN DE ETIQUETA:** SE OBSERVA LA PALABRA JUNT (FANTASÍA), ESCRITA EN LETRA CURSIVA DE COLOR ANARANJADO, FONDO BLANCO Y BORDE COLOR VERDE. EN ÉSTE BORDE A LA ALTURA DE LA LETRA "N", SE DISTINGUEN CLARAMENTE DOS FIGURAS DESPLEGADAS EN FORMA DE HOJAS, TAMBIÉN DE COLOR VERDE. SE REIVINDICA EL CONJUNTO DESCRITO.

**TRAMITANTE:** PEREZ MARTIN JONATHAN JOSE

**Insc. 2024-008606 del 13 DE SEPTIEMBRE DE 2024**

**NOMBRE DE LA MARCA:** MEDINIK

**SOLICITADA POR:** PURENUM GMBH Domicilio: FAHRENHEITSTRASSE 1, 28359 BREMEN, ALEMANIA País: ALEMANIA

**mediNiK**

**PARA DISTINGUIR:** PREPARACIONES MÉDICAS; GELES MÉDICOS; GELES MÉDICOS PARA USO DURANTE OPERACIONES. Clase 5

**DESCRIPCIÓN DE ETIQUETA:** CONSISTE EN UN DISEÑO EN EL CUAL SE LEE 'MEDINIK' (PALABRA DE FANTASÍA QUE NO TIENE SIGNIFICADO PROPIO) EN LETRAS DE TRAZO GRUESO, MINÚSCULAS (CON EXCEPCIÓN DE LAS LETRAS 'N' Y 'K') Y DE COLOR NEGRO. SE REIVINDICA EL CONJUNTO ANTERIORMENTE DESCRITO Y LOS COLORES ANTES MENCIONADOS.

**TRAMITANTE:** RAFAEL ERNESTO ORTIN PEROZO - MANUEL POLANCO FERNANDEZ - MARIA AUXILIADORA JURADO INFANTE - LUIS ALEJANDRO HENRIQUEZ - ANNET ANGULO CELIS - GUILLERMO ALBERTO LOPEZ ZAMBRANO

**Insc. 2024-008607 del 13 DE SEPTIEMBRE DE 2024****NOMBRE DE LA MARCA:** MEDINIK**SOLICITADA POR:** PURENUM GMBH Domicilio: FAHRENHEITSTRASSE 1, 28359 BREMEN, ALEMANIA País: VENEZUELA**PARA DISTINGUIR:** DISPOSITIVOS MÉDICOS PARA USO DURANTE OPERACIONES; DISPOSITIVOS MÉDICOS PARA LA ELIMINACIÓN DE CÁLCULOS RENALES. Clase 10**DESCRIPCIÓN DE ETIQUETA:** CONSISTE EN UN DISEÑO EN EL CUAL SE LEE 'MEDINIK' (PALABRA DE FANTASÍA QUE NO TIENE SIGNIFICADO PROPIO) EN LETRAS DE TRAZO GRUESO, MINÚSCULAS (CON EXCEPCIÓN DE LAS LETRAS 'N' Y 'K') Y DE COLOR NEGRO. SE REIVINDICA EL CONJUNTO ANTERIORMENTE DESCRITO Y LOS COLORES ANTES MENCIONADOS.**TRAMITANTE:** RAFAEL ERNESTO ORTIN PEROZO - MANUEL POLANCO FERNANDEZ - MARIA AUXILIADORA JURADO INFANTE - LUIS ALEJANDRO HENRIQUEZ - ANNET ANGULO CELIS - GUILLERMO ALBERTO LOPEZ ZAMBRANO**mediNiK****Insc. 2024-008608 del 13 DE SEPTIEMBRE DE 2024****SOLICITADA POR:** INDUSTRIAS GALFER, S.A. Domicilio: Pol. Ind. Granollers - Montmeló, Sector Cal Gordi - Cal Català, Carretera de Montmeló, 50 08403 Granollers, Barcelona País: ESPAÑA**PARA DISTINGUIR:** DISCOS DE FRENO, CLIPS PARA FRENOS, PASTILLAS DE FRENO, MORDAZAS PARA FRENO DE TAMBOR, COMPONENTES DE FRENO, TODO ELLO PARA MOTOCICLETAS, BICICLETAS, QUADS (CUATRIMOTOS), ATVS (CUATRIMOTOS TODO TERRENO) Y KARTS (MEJOR CONOCIDO COMO GO KART). Clase 12**TRAMITANTE:** RAFAEL ERNESTO ORTIN PEROZO - MANUEL POLANCO FERNANDEZ - MARIA AUXILIADORA JURADO INFANTE - LUIS ALEJANDRO HENRIQUEZ - ANNET ANGULO CELIS - GUILLERMO ALBERTO LOPEZ ZAMBRANO**GALFER****Insc. 2024-008667 del 16 DE SEPTIEMBRE DE 2024****NOMBRE DE LA MARCA:** AJS**SOLICITADA POR:** HERNANDEZ MELO ARMANDO JOSE Domicilio: Segunda Avenida El Casquillo Edificio Residencias Niusia Piso 3 Apartamento 3 Urbanización La Florida Caracas, Distrito Capital País: VENEZUELA**PARA DISTINGUIR:** RODILLERAS, CODERAS, PROTECTORES BUCALES, CASCOS.EQUIPAMIENTO POR TIPO DE DEPORTE:\* BALONES Y PELOTAS: PARA FÚTBOL, BALONCESTO, BÉISBOL, TENIS, VOLEIBOL, ENTRE OTROS.\* RAQUETAS Y PALOS: RAQUETAS PARA TENIS, BADMINTON, PALOS PARA GOLF, HOCKEY Y BÉISBOL. Clase 28**DESCRIPCIÓN DE ETIQUETA:** EL LOGO PRESENTA UN DISEÑO MINIMALISTA EN EL QUE PREDOMINAN LOS COLORES PÚRPURA Y AMARILLO. EL FONDO ES DE COLOR AMARILLO SÓLIDO, PROPORCIONANDO UN CONTRASTE FUERTE Y VIBRANTE CON LOS ELEMENTOS PRINCIPALES EN COLOR PÚRPURA. EN LA PARTE SUPERIOR, SE ENCUENTRA UNA REPRESENTACIÓN ESTILIZADA DE UN CÓNDOR EN VUELO, SÍMBOLO DE GRANDEZA, LIBERTAD Y PODER. EL CÓNDOR ESTÁ DISEÑADO CON LÍNEAS GEOMÉTRICAS SIMPLES Y DEFINIDAS, CON LAS ALAS EXTENDIDAS HORIZONTALMENTE, SUGIRIENDO MOVIMIENTO Y MAJESTUOSIDAD. LAS FORMAS ABSTRACTAS QUE COMPONEN EL CUERPO DEL CÓNDOR APORTAN UN ESTILO

MODERNO Y MINIMALISTA.DEBAJO DEL CÓNDROR, APARECEN LAS LETRAS "AJS", EN COLOR PÚRPURA, COMPLEMENTANDO EL SÍMBOLO DE MANERA EQUILIBRADA Y CREANDO UNA SENSACIÓN DE ARMONÍA EN EL CONJUNTO DEL DISEÑO.

**TRAMITANTE:** HERNANDEZ MELO ARMANDO JOSE

**Insc. 2024-008668 del 16 DE SEPTIEMBRE DE 2024**

**NOMBRE DE LA MARCA:** KARE SALUD Y BIENESTAR

**SOLICITADA POR:** HERNANDEZ MELO ARMANDO JOSE Domicilio: Segunda Avenida El Casquillo Edificio Residencias Nusia Piso 3 Apartamento 3 Urbanización La Florida Caracas, Distrito Capital País: VENEZUELA



**PARA DISTINGUIR:** EQUIPOS PARA EL CUIDADO DE ADULTOS MAYORES:\* SILLAS DE DUCHA Y ASIENTOS DE BAÑO ANTIDESLIZANTES\* BASTONES Y ANDADORES Clase 10

**DESCRIPCIÓN DE ETIQUETA:** EL LOGO MUESTRA UN DISEÑO MODERNO Y MINIMALISTA CON LÍNEAS GEOMÉTRICAS EN COLOR PÚRPURA SOBRE UN FONDO BLANCO, LO QUE CREA UNA ESTÉTICA LIMPIA Y SOFISTICADA.EN LA PARTE SUPERIOR, EL ELEMENTO PRINCIPAL ES UNA FIGURA ABSTRACTA QUE RECUERDA A LA LETRA "K" FORMADA POR LÍNEAS GEOMÉTRICAS FINAS. ESTA FIGURA SE COMPONE DE TRIÁNGULOS Y LÍNEAS RECTAS, GENERANDO UN DISEÑO ESTILIZADO Y CONTEMPORÁNEO. LA ESTRUCTURA DEL SÍMBOLO ES SENCILLA PERO IMPACTANTE, TRANSMITIENDO EQUILIBRIO Y ESTABILIDAD.DEBAJO DEL SÍMBOLO, SE ENCUENTRA EL NOMBRE "KARE" EN MAYÚSCULAS, TAMBIÉN EN COLOR PÚRPURA, MANTENIENDO LA COHERENCIA CROMÁTICA CON EL SÍMBOLO SUPERIOR. DEBAJO DE "KARE", APARECE EL ESLOGAN "SALUD Y BIENESTAR", EN UNA TIPOGRAFÍA MÁS PEQUEÑA Y ELEGANTE, RESALTANDO EL ENFOQUE DEL NEGOCIO O SERVICIO HACIA LA SALUD Y EL BIENESTAR.EL CONJUNTO DEL LOGO TRANSMITE PROFESIONALISMO, CLARIDAD Y UNA SENSACIÓN DE TRANQUILIDAD, ALINEÁNDOSE CON EL PROPÓSITO DE LA MARCA.

**TRAMITANTE:** HERNANDEZ MELO ARMANDO JOSE

**Insc. 2024-008766 del 18 DE SEPTIEMBRE DE 2024**

**SOLICITADA POR:** OPmobility SE Domicilio: Lyon País: FRANCIA

**ALWAYS ON THE MOVE**

**PARA DISTINGUIR:** DEPÓSITOS NO METÁLICOS NI DE OBRA; DEPÓSITOS DE HIDRÓGENO NO METÁLICOS; DEPÓSITOS DE COMBUSTIBLE NO METÁLICOS DISTINTOS A LOS DESTINADOS A VEHÍCULOS. Clase 20

**TRAMITANTE:** FRANKLIN HOET LINARES - PATRICIA HOET DE LIMBOURG - ALICIA MOLERO MORAN - JOAQUIN IGNACIO NUÑEZ LANDAEZ

**Insc. 2024-008767 del 18 DE SEPTIEMBRE DE 2024**

**SOLICITADA POR:** OPmobility SE Domicilio: Lyon País: FRANCIA

**ALWAYS ON THE MOVE**

**PARA DISTINGUIR:** SERVICIOS DE CONSULTORÍA EN ORGANIZACIÓN DE EMPRESAS; SERVICIOS DE CONSULTORÍA EN GESTIÓN EMPRESARIAL; SERVICIOS DE ASISTENCIA EN GESTIÓN EMPRESARIAL Y DE CONSULTORÍA EMPRESARIAL A EMPRESAS; ELABORACIÓN DE ESTADOS ESTADÍSTICOS Y ESTUDIOS DE MERCADO; GESTIÓN DE DATOS INFORMÁTICOS; RECOGIDA Y SISTEMATIZACIÓN DE DATOS EN UN FICHERO CENTRAL; SERVICIOS DE VENTA AL POR MAYOR O AL POR MENOR DE LOS SIGUIENTES PRODUCTOS: PASTA TÉRMICA, PINTURAS, BARNICES, LACAS, PRODUCTOS ANTIOXIDANTES, COLORANTES, TINTES, TINTAS DE IMPRENTA, TINTAS DE MARCADO Y TINTAS DE GRABADO, ACEITE PARA MOTORES ELÉCTRICOS,

RECIPIENTES METÁLICOS DE ALMACENAMIENTO O TRANSPORTE, DEPÓSITOS METÁLICOS DE HIDRÓGENO NO DESTINADOS A VEHÍCULOS, DEPÓSITOS METÁLICOS DE COMBUSTIBLE NO DESTINADOS A VEHÍCULOS, CONTENEDORES INDUSTRIALES METÁLICOS PARA EL EMBALAJE DE BATERÍAS DE VEHÍCULOS, MÁQUINAS HERRAMIENTAS, MÁQUINAS PARA PINTAR, ENCOLAR, SOLDAR, PUNZONAR, CORTAR Y MECANIZAR, PISTOLAS PARA PINTAR Y DISPENSAR COLA, APARATOS DE VULCANIZACIÓN, ELEVACIÓN Y SOLDADURA FUERTE, APARATOS DE SOLDADURA INCLUIDOS EN ESTA CLASE, APARATOS DE PULVERIZACIÓN, APARATOS DE MECANIZADO Y HERRAMIENTAS MECÁNICAS PARA LA INDUSTRIA DE LA AUTOMOCIÓN Y LA FABRICACIÓN DE PIEZAS PARA VEHÍCULOS, DISPOSITIVOS ANTICONTAMINACIÓN PARA MOTORES, DISPOSITIVOS ELÉCTRICOS, NEUMÁTICOS E HIDRÁULICOS PARA LA APERTURA DE PUERTAS Y VENTANILLAS DE VEHÍCULOS, DISTRIBUIDORES AUTOMÁTICOS, ROBOTS PARA LA INDUSTRIA DE LA AUTOMOCIÓN Y LA FABRICACIÓN DE PIEZAS PARA VEHÍCULOS, PRENSAS INDUSTRIALES PARA LA FABRICACIÓN DE PIEZAS DE VEHÍCULOS, MOLDES (PIEZAS DE MÁQUINAS) PARA LA INDUSTRIA DE LA AUTOMOCIÓN Y LA FABRICACIÓN DE PIEZAS DE VEHÍCULOS; MÁQUINAS Y APARATOS ELÉCTRICOS DE LIMPIEZA, BARREDORAS, MÁQUINAS PARA LA CONSTRUCCIÓN DE CARRETERAS, BULDÓCERES, QUITANIEVES Y TRENES DE RODAMIENTO DE CAUCHO COMO PARTE DE LAS ORUGAS DE DICHS VEHÍCULOS, IMPRESORAS 3D, MÁQUINAS DE MOLDEO POR COMPRESIÓN, MÁQUINAS DE MOLDEO POR INYECCIÓN, MÁQUINAS DE MOLDEO POR EXTRUSIÓN, GENERADORES DE ELECTRICIDAD, MÁQUINAS DE BOBINADO DE FILAMENTOS PARA LA FABRICACIÓN DE DEPÓSITOS DE HIDRÓGENO, CONTROL DE VELOCIDAD ADAPTATIVO, CONTROLES Y ALARMAS DE MANTENIMIENTO EN EL CARRIL, CONTROLES Y ALARMAS DE DETECCIÓN DE ÁNGULOS MUERTOS Y CONTROLES Y ALARMAS DE REDUCCIÓN DE RIESGOS DE COLISIONES Y ACCIDENTES, DISPOSITIVOS ELECTRÓNICOS DE CONTROL PARA AYUDAR A LA CONDUCCIÓN DE VEHÍCULOS, SISTEMAS DE CONTROL DE CONDUCCIÓN AUTÓNOMA Y SEMIAUTÓNOMA PARA VEHÍCULOS, SISTEMAS AUTÓNOMOS Y SEMIAUTÓNOMOS DE CONDUCCIÓN CON PANTALLAS INTERACTIVAS, DISPOSITIVOS ELECTRÓNICOS DE AYUDA A LA CONDUCCIÓN DE VEHÍCULOS, SOFTWARE Y HARDWARE INFORMÁTICOS PARA SU USO EN RELACIÓN CON SISTEMAS AVANZADOS DE ASISTENCIA A LA CONDUCCIÓN, SOFTWARE Y HARDWARE INFORMÁTICOS PARA EL CONTROL, EL FUNCIONAMIENTO, LA CONDUCCIÓN Y LA VIGILANCIA DE VEHÍCULOS, SOFTWARE Y HARDWARE INFORMÁTICOS PARA LA DETECCIÓN DE OBJETOS, LA CLASIFICACIÓN DE OBJETOS Y LA CARTOGRAFÍA DE ALTA DEFINICIÓN, SOFTWARE Y HARDWARE INFORMÁTICOS PARA LA ADQUISICIÓN Y EL ANÁLISIS DE DATOS, SOFTWARE Y HARDWARE INFORMÁTICOS PARA LA RECOPIACIÓN Y EL ANÁLISIS DE DATOS GENERADOS POR FUENTES EXTERNAS Y SENSORES DE VEHÍCULOS, SOFTWARE Y HARDWARE INFORMÁTICOS PARA LA TRANSMISIÓN DE DATOS DENTRO DE UN VEHÍCULO Y PARA LAS COMUNICACIONES ENTRE VEHÍCULOS Y UNA PLATAFORMA EN LA NUBE, SOFTWARE Y HARDWARE INFORMÁTICOS PARA LA INTERACCIÓN Y LA INTERCONEXIÓN ENTRE VEHÍCULOS Y DISPOSITIVOS MÓVILES, SOFTWARE INFORMÁTICO PARA LA COORDINACIÓN DE SERVICIOS DE ENTREGA, CARGA Y TRANSPORTE MEDIANTE VEHÍCULOS AUTOMATIZADOS, NIVELES DE COMBUSTIBLE, APARATOS DE CONTROL ELÉCTRICO UTILIZADOS EN EL ÁMBITO DE LA MOVILIDAD, SIMULADORES DE CONTROL DE VEHÍCULOS, APARATOS DE VIGILANCIA ELÉCTRICOS UTILIZADOS EN EL ÁMBITO DE LA MOVILIDAD, REGULADORES DE TENSIÓN PARA VEHÍCULOS, SENSORES, SENSORES ELECTROMAGNÉTICOS PARA DETERMINAR LA VELOCIDAD, EL ÁNGULO, LA DISTANCIA, EL VOLUMEN Y LA NATURALEZA DE UN OBJETO, RADARES Y ANTENAS INTEGRADOS EN PIEZAS DE LA CARROCERÍA DEL VEHÍCULO PARA AYUDA AL ESTACIONAMIENTO Y A LA CONDUCCIÓN, GUÍAS DE ONDAS PARA PROPAGAR ONDAS ELECTROMAGNÉTICAS, ANTENAS RECEPTORAS, ANTENAS PARA LA TRANSMISIÓN DE

IMÁGENES, SONIDO Y DATOS, EMISORES DE SEÑALES ELECTRÓNICAS, RECEPTORES DE SEÑALES ELECTRÓNICAS, APARATOS DE DETECCIÓN Y MEDIDORES DE DISTANCIAS POR ONDA LUMINOSA [LIDAR] PARA VEHÍCULOS, APARATOS DE DETECCIÓN DE MARCADO EN EL SUELO, APARATOS DE NAVEGACIÓN PARA VEHÍCULOS (ORDENADORES DE A BORDO), APARATOS ELECTRÓNICOS DE AYUDA AL ESTACIONAMIENTO DE VEHÍCULOS, APARATOS ELECTRÓNICOS DE DETECCIÓN Y AVISO PARA VEHÍCULOS PARA EL CRUCE DE LÍNEAS CONTINUAS O DISCONTINUAS, APARATOS ELECTRÓNICOS DE DETECCIÓN, RECONOCIMIENTO Y LECTURA DE SEÑALES DE TRÁFICO, MÓDULOS DE BATERÍAS, BATERÍAS ELÉCTRICAS, BATERÍAS ELÉCTRICAS PARA VEHÍCULOS, PAQUETES DE BATERÍAS PARA VEHÍCULOS, PILAS DE COMBUSTIBLE PARA VEHÍCULOS, ACUMULADORES ELÉCTRICOS PARA VEHÍCULOS, UNIDADES DE ALIMENTACIÓN ELÉCTRICA PARA VEHÍCULOS [BATERÍAS], RECIPIENTES PARA ACUMULADORES DE VEHÍCULOS [BATERÍAS], CAJAS DE ACUMULADORES PARA VEHÍCULOS, SISTEMA DE REFRIGERACIÓN PARA BATERÍAS ELÉCTRICAS DE VEHÍCULOS, PLACAS DE REFRIGERACIÓN PARA BATERÍAS ELÉCTRICAS DE VEHÍCULOS, UNIDADES DE CONTROL, SENSORES Y ACCIONADORES UTILIZADOS PARA CONTROLAR, SUPERVISAR, REGULAR Y DIAGNOSTICAR A BORDO DE VEHÍCULOS LOS SISTEMAS, MÓDULOS Y COMPONENTES RELACIONADOS CON LA PRODUCCIÓN, EL ALMACENAMIENTO, EL SUMINISTRO Y LA TRANSFORMACIÓN DE ENERGÍA, ASÍ COMO CON LA DESCONTAMINACIÓN DE VEHÍCULOS, SOFTWARE Y PROGRAMAS DE ORDENADORES Y CALCULADORAS INTEGRADOS PARA EL CONTROL, LA VIGILANCIA, LA REGULACIÓN Y EL DIAGNÓSTICO A BORDO DE VEHÍCULOS DE LOS SISTEMAS, MÓDULOS, UNIDADES DE CONTROL Y COMPONENTES DE LOS VEHÍCULOS RELACIONADOS CON LA PRODUCCIÓN, EL ALMACENAMIENTO EL SUMINISTRO Y LA TRANSFORMACIÓN DE ENERGÍA, ASÍ COMO CON LA DESCONTAMINACIÓN DE VEHÍCULOS, APARATOS E INSTRUMENTOS ELÉCTRICOS Y ELECTRÓNICOS DE PESO, MEDIDA Y CONTROL UTILIZADOS EN EL ÁMBITO DE LA MOVILIDAD, APARATOS E INSTRUMENTOS PARA EL REGISTRO, TRANSMISIÓN, REPRODUCCIÓN Y TRATAMIENTO DE SONIDO, IMÁGENES Y DATOS, APARATOS DE LECTURA, REGISTRO TRANSMISIÓN Y REPRODUCCIÓN DE DATOS, DISPOSITIVOS ELECTRÓNICOS DE VISUALIZACIÓN NUMÉRICA; PANTALLAS DIGITALES ELECTRÓNICAS, UNIDADES DE VISUALIZACIÓN INFORMATIZADAS, FUSIBLES PARA VEHÍCULOS, CAJAS DE CONEXIÓN (ELECTRICIDAD) PARA BATERÍAS DE VEHÍCULOS, DISPOSITIVOS DE CONTROL ELÉCTRICO PARA LA GESTIÓN DE LA ENERGÍA DE LOS VEHÍCULOS, APARATOS DE ANÁLISIS DE FUENTES LUMINOSAS PARA VEHÍCULOS, APARATOS DE ANÁLISIS DE VARIACIONES DE INTENSIDAD LUMINOSA PARA VEHÍCULOS, APARATOS DE ANÁLISIS DE VARIACIONES DE FUENTES LUMINOSAS PARA VEHÍCULOS, SENSORES DE FUENTES LUMINOSAS PARA VEHÍCULOS, SENSORES DE VARIACIONES DE INTENSIDAD LUMINOSA PARA VEHÍCULOS, SENSORES DE VARIACIONES DE FUENTES LUMINOSAS PARA VEHÍCULOS, APARATOS DE COMUNICACIÓN Y VISUALIZACIÓN DE DATOS POR INTERNET O SIMILARES DENTRO DEL VEHÍCULO, APARATOS ELÉCTRICOS, ELECTRÓNICOS U ÓPTICOS INTEGRADOS EN VEHÍCULOS, INCLUIDOS LOS VEHÍCULOS TERRESTRES, PARA LA CONDUCCIÓN, LA SEÑALIZACIÓN, EL CONTROL, LA INFORMACIÓN, LA SEGURIDAD Y EL TRATAMIENTO DE LA INFORMACIÓN Y LAS SEÑALES CORRESPONDIENTES (SONIDO, IMÁGENES, DATOS), SISTEMAS ELECTRÓNICOS DE GESTIÓN DE LA ILUMINACIÓN, DE LA SEÑALIZACIÓN Y DE LAS CÁMARAS, CÁMARAS INTEGRADAS DE VEHÍCULOS, CÁMARAS DE VISIÓN TRASERA PARA VEHÍCULOS, SISTEMAS DE CÁMARAS MÚLTIPLES PARA VEHÍCULOS, SOFTWARE DE PROCESAMIENTO DE IMÁGENES PARA CÁMARAS INTEGRADAS DE VEHÍCULOS, SOFTWARE DE ANÁLISIS FACIAL, SOFTWARE DE RECONOCIMIENTO DE GESTOS, SOFTWARE PROGRAMADO PARA OPTIMIZAR EL BOBINADO DE FILAMENTOS, SOFTWARE DE SEGURIDAD INFORMÁTICA DESCARGABLE, SOFTWARE PARA LA SEGURIDAD DE REDES Y UNIDADES INFORMÁTICAS, DISPOSITIVOS Y SISTEMAS DE VIGILANCIA

INTEGRADOS EN VEHÍCULOS PARA DETECTAR Y ANALIZAR EL COMPORTAMIENTO Y LAS EMOCIONES DEL CONDUCTOR Y DE LOS PASAJEROS, ADVERTIRLES DE LOS PELIGROS Y MEJORAR SU EXPERIENCIA DE CONDUCCIÓN, SISTEMAS ELECTRÓNICOS PARA CONTROLAR EL LLENADO DE DEPÓSITOS DE COMBUSTIBLE, SISTEMAS ELECTRÓNICOS PARA CONTROLAR EL LLENADO DE LOS DEPÓSITOS DE HIDRÓGENO, SISTEMAS ELECTRÓNICOS PARA CONTROLAR Y SUPERVISAR LA CARGA Y EL RENDIMIENTO DE LAS BATERÍAS DE LOS VEHÍCULOS, SISTEMAS ELECTRÓNICOS PARA CONTROLAR Y SUPERVISAR LA CARGA Y EL RENDIMIENTO DE LAS BATERÍAS DE COMBUSTIBLE DE LOS VEHÍCULOS, SISTEMAS ELECTRÓNICOS PARA CONTROLAR Y SUPERVISAR EL ESTADO DE LOS DEPÓSITOS DE HIDRÓGENO DE ALTA PRESIÓN, ACUMULADORES DE ENERGÍA FOTOVOLTAICA UTILIZADOS EN EL ÁMBITO DE LA MOVILIDAD, CÉLULAS FOTOVOLTAICAS UTILIZADAS EN EL ÁMBITO DE LA MOVILIDAD, INVERSORES FOTOVOLTAICOS UTILIZADOS EN EL ÁMBITO DE LA MOVILIDAD, CONVERTIDOR CC-CC, EN CONCRETO, UN CIRCUITO ELECTRÓNICO DE POTENCIA PARA CONVERTIR UNA FUENTE DE CORRIENTE CONTINUA (CC) DE UN NIVEL DE TENSIÓN DETERMINADO A OTRO DIFERENTE, SISTEMA DE ACTIVACIÓN DE APARATOS DE ILUMINACIÓN MEDIANTE DISPOSITIVOS ELECTRÓNICOS DE LECTURA, TRANSMISIÓN Y PROCESAMIENTO DE DATOS EMITIDOS POR UN VEHÍCULO, CARGADORES DE VEHÍCULOS ELÉCTRICOS, CUBIERTAS DE CARGADORES DE VEHÍCULOS ELÉCTRICOS, INDICADORES DEL SALPICADERO DE VEHÍCULOS, APARATOS DE CONTROL DE TEMPERATURA DE BATERÍAS Y PILAS DE COMBUSTIBLE, REGULADORES DE TEMPERATURA DE BATERÍAS Y PILAS DE COMBUSTIBLE, APARATOS DE ILUMINACIÓN PARA VEHÍCULOS, APARATOS DE ILUMINACIÓN PARA LA DECORACIÓN DE VEHÍCULOS, FAROS PARA VEHÍCULOS, FOCOS PARA VEHÍCULOS, LUCES DE POSICIÓN PARA VEHÍCULOS, LUCES INDICADORAS DE DIRECCIÓN PARA VEHÍCULOS, DISPOSITIVOS ANTIDESLUMBRANTES PARA VEHÍCULOS [ACCESORIOS PARA LÁMPARAS], SISTEMAS DE ILUMINACIÓN ANTIDESLUMBRANTES PARA OTROS CONDUCTORES, SISTEMAS DE ILUMINACIÓN PARA LA ACTIVACIÓN Y DESACTIVACIÓN AUTOMÁTICAS DE LAS LUCES DE CARRETERA AL APROXIMARSE OTRO VEHÍCULO, SISTEMAS DE ILUMINACIÓN PARA LA ACTIVACIÓN Y DESACTIVACIÓN AUTOMÁTICAS DE LAS LUCES DE CARRETERA AL APROXIMARSE UN PEATÓN, SISTEMAS DE ILUMINACIÓN PARA LA ACTIVACIÓN Y DESACTIVACIÓN AUTOMÁTICA DE LAS LUCES DE CARRETERA AL APROXIMARSE A UN TRAMO DE CARRETERA ILUMINADO, CALEFACTORES ANTIHIELO PARA VEHÍCULOS, DESCARCHADORES PARA VEHÍCULOS, INSTALACIONES DE CALEFACCIÓN PARA VEHÍCULOS, CALEFACTORES ANTIVAHOS PARA VEHÍCULOS, INSTALACIONES DE POLIMERIZACIÓN, UNIDADES DE POLIMERIZACIÓN CALEFACTADAS, SISTEMAS DE ACTIVACIÓN DE APARATOS DE ILUMINACIÓN, CALEFACCIÓN Y SECADO ACTIVADOS POR DISPOSITIVOS ELECTRÓNICOS DE LECTURA, TRANSMISIÓN Y TRATAMIENTO DE DATOS EMITIDOS POR UN VEHÍCULO, ILUMINACIÓN PARA VISUALIZACIÓN EN EL INTERIOR Y EL EXTERIOR DE UN VEHÍCULO, BOMBILLAS PARA EL SALPICADERO DEL VEHÍCULO, VEHÍCULOS, APARATOS DE LOCOMOCIÓN TERRESTRE, AÉREA O ACUÁTICA, VEHÍCULOS DE MOTOR, MOTOCICLETAS, FURGONETAS, CAMIONES, VEHÍCULOS CON MOTORES ELÉCTRICOS, AUTOMÓVILES HÍBRIDOS, VEHÍCULOS TODOTERRENO, AUTOBUSES, VEHÍCULOS INDUSTRIALES PESADOS, TRANVÍAS, TRENES, AVIONES, HELICÓPTEROS, AUTOGIROS, AERONAVES, GLOBOS DIRIGIBLES, DRONES, EMBARCACIONES, BUQUES, HIDROAVIONES, COMPONENTES DE VEHÍCULOS, PIEZAS Y COMPONENTES PARA VEHÍCULOS, A SABER, PIEZAS DE CARROCERÍA, COMPONENTES DE CARROCERÍA, PARACHOQUES, ESCUDOS, CAPÓS, PORTONES TRASEROS, PUERTAS, GUARDABARROS, EXTENSIONES DE GUARDABARROS, PANELES PROTECTORES, ALERONES, TECHOS, SUELO DEL MALETERO, MALETERO EN LA PARTE DELANTERA DE UN AUTOMÓVIL, SUELO, AMORTIGUADORES, MÓDULOS DE VEHÍCULOS, MECANISMOS DE APERTURA DEL TECHO PARA VEHÍCULOS, COMPONENTES ESTRUCTURALES

PARA VEHÍCULOS DE MOTOR, COMPONENTES AERODINÁMICOS PARA VEHÍCULOS, DEFLECTOR, ALERÓN, GUÍA DE AIRE PARA VEHÍCULOS, PARRILLA DEL RADIADOR, CHASIS DE VEHÍCULOS, DEPÓSITOS DE COMBUSTIBLE PARA VEHÍCULOS, DEPÓSITOS DE HIDRÓGENO PARA VEHÍCULOS, TAPAS DE DEPÓSITOS DE COMBUSTIBLE PARA VEHÍCULOS, COMPONENTES, PIEZAS DE VEHÍCULOS, SISTEMAS, UNIDADES DE CONTROL Y MÓDULOS PARA VEHÍCULOS COMPENDIDOS EN ESTA CLASE, EN CONCRETO, TODAS LAS PIEZAS RELACIONADAS CON LA PRODUCCIÓN, EL ALMACENAMIENTO, EL SUMINISTRO Y LA TRANSFORMACIÓN DE CUALQUIER FORMA DE ENERGÍA INTEGRADA DE VEHÍCULOS, ASÍ COMO LA DESCONTAMINACIÓN, DEPÓSITOS, TUBERÍAS, VÁLVULAS, BIDONES, FILTROS Y MÓDULOS DE BOMBEO, MEDICIÓN, FILTRADO, REGULACIÓN DE PRESIÓN, PROTECCIÓN MECÁNICA, TÉRMICA O QUÍMICA, APARATOS DE TRANSFORMACIÓN DE ENERGÍA PARA VEHÍCULOS, SALPICADERO DE VEHÍCULOS, SUSTANCIAS PIROFÓRICAS, PRODUCTOS PIROTÉCNICOS, DIELECTRICOS [AISLANTES], TUBOS NO METÁLICOS PARA LA DISTRIBUCIÓN DE LÍQUIDOS REFRIGERANTES EN BATERÍAS, TUBOS NO METÁLICOS DE DISTRIBUCIÓN DE LÍQUIDOS DE HIDRÓGENO, AGUA, AIRE Y LÍQUIDOS REFRIGERANTES EN PILAS DE COMBUSTIBLE, DEPÓSITOS NO METÁLICOS NI DE OBRA, DEPÓSITOS DE HIDRÓGENO NO METÁLICOS; DEPÓSITOS DE COMBUSTIBLE NO METÁLICOS DISTINTOS A LOS DESTINADOS A VEHÍCULOS. Clase 35

**TRAMITANTE:** FRANKLIN HOET LINARES - PATRICIA HOET DE LIMBOURG - ALICIA MOLERO MORAN - JOAQUIN IGNACIO NUÑEZ LANDAEZ

---

**Insc. 2024-008768 del 18 DE SEPTIEMBRE DE 2024**

**SOLICITADA POR:** Opmobility SE Domicilio: Lyon País: FRANCIA

**ALWAYS ON THE MOVE**

**PARA DISTINGUIR:** MANTENIMIENTO DE VEHÍCULOS; LUBRICACIÓN DE VEHÍCULOS; INSTALACIÓN DE PIEZAS EXTERIORES, INTERIORES Y MECÁNICAS DE VEHÍCULOS PARA SU PERSONALIZACIÓN [TUNING]; LAVADO DE VEHÍCULOS; LIMPIEZA DE VEHÍCULOS; PULIDO DE VEHÍCULOS; SERVICIOS DE REPARACIÓN EN CASO DE AVERÍA DE VEHÍCULOS; TRATAMIENTO PREVENTIVO CONTRA EL ÓXIDO PARA VEHÍCULOS; RECARGA DE BATERÍAS DE VEHÍCULOS; RECARGA DE VEHÍCULOS ELÉCTRICOS; MANTENIMIENTO, INSTALACIÓN Y SUSTITUCIÓN DE COMPONENTES DE VEHÍCULOS, PIEZAS Y COMPONENTES PARA VEHÍCULOS, EN CONCRETO, PIEZAS DE CARROCERÍA, COMPONENTES DE CARROCERÍA, PARACHOQUES, ESCUDOS, CAPÓS, PORTONES TRASEROS, PUERTAS, GUARDABARROS, EXTENSIONES DE GUARDABARROS, PANELES PROTECTORES, ALERONES, TECHOS, SUELO DEL MALETERO, MALETERO EN LA PARTE DELANTERA DE UN AUTOMÓVIL, SUELO, AMORTIGUADOR, MÓDULOS DE VEHÍCULOS, MECANISMOS DE APERTURA DE TECHOS PARA VEHÍCULOS, COMPONENTES ESTRUCTURALES PARA VEHÍCULOS DE MOTOR, COMPONENTES AERODINÁMICOS PARA VEHÍCULOS, DEFLECTOR, ALERÓN, GUÍA DE AIRE PARA VEHÍCULOS, CALANDRIAS, CHASIS DE VEHÍCULOS, DEPÓSITOS DE COMBUSTIBLE PARA VEHÍCULOS, DEPÓSITOS DE HIDRÓGENO PARA VEHÍCULOS, TAPAS DE DEPÓSITOS DE COMBUSTIBLE PARA VEHÍCULOS, COMPONENTES, PIEZAS DE VEHÍCULOS, SISTEMAS, UNIDADES DE CONTROL Y MÓDULOS PARA VEHÍCULOS, COMPONENTES, PIEZAS DE VEHÍCULOS, SISTEMAS, UNIDADES DE CONTROL Y MÓDULOS PARA VEHÍCULOS, EN CONCRETO, TODAS LAS PIEZAS RELACIONADAS CON LA PRODUCCIÓN, EL ALMACENAMIENTO, EL SUMINISTRO Y LA TRANSFORMACIÓN DE CUALQUIER FORMA DE ENERGÍA INTEGRADA DE VEHÍCULOS, ASÍ COMO LA DESCONTAMINACIÓN, DEPÓSITOS, TUBERÍAS, VÁLVULAS, BIDONES, FILTROS Y MÓDULOS DE BOMBEO, MEDICIÓN, FILTRADO, REGULACIÓN DE PRESIÓN, PROTECCIÓN MECÁNICA, TÉRMICA O QUÍMICA, PILAS DE COMBUSTIBLE PARA VEHÍCULOS, BATERÍAS ELÉCTRICAS PARA VEHÍCULOS, PAQUETES DE BATERÍAS PARA VEHÍCULOS, APARATOS DE CONVERSIÓN DE ENERGÍA PARA VEHÍCULOS;

MANTENIMIENTO, INSTALACIÓN Y SUSTITUCIÓN DE APARATOS DE ILUMINACIÓN PARA VEHÍCULOS, FAROS DE VEHÍCULOS, FOCOS PARA VEHÍCULOS, LUCES DE POSICIÓN DE VEHÍCULOS, LUCES INDICADORAS DE DIRECCIÓN DE VEHÍCULOS, DISPOSITIVOS ANTIDESLUMBRANTES DE VEHÍCULOS [EMBELLECEDORES DE FOCOS], CALEFACTORES ANTIHIELO PARA VEHÍCULOS, DISPOSITIVOS ANTIHIELO PARA VEHÍCULOS, INSTALACIONES DE CALEFACCIÓN PARA VEHÍCULOS, CALEFACTORES ANTIVAHOS PARA VEHÍCULOS; INSTALACIONES DE POLIMERIZACIÓN; UNIDADES DE POLIMERIZACIÓN CALEFACTADAS. Clase 37  
**TRAMITANTE:** FRANKLIN HOET LINARES - PATRICIA HOET DE LIMBOURG - ALICIA MOLERO MORAN - JOAQUIN IGNACIO NUÑEZ LANDAEZ

**Insc. 2024-008769 del 18 DE SEPTIEMBRE DE 2024**

**SOLICITADA POR:** OPmobility SE Domicilio: Lyon País: FRANCIA

**ALWAYS ON THE MOVE**

**PARA DISTINGUIR:** TELECOMUNICACIONES; COMUNICACIONES POR TERMINALES INFORMÁTICOS; SUMINISTRO DE ACCESO A BASES DE DATOS; TRANSMISIÓN ELECTRÓNICA DE DATOS RELATIVOS A VEHÍCULOS TERRESTRES; ALQUILER DE APARATOS DE TELECOMUNICACIONES; SERVICIOS DE TELECOMUNICACIONES, EN PARTICULAR, PARA LA LOCALIZACIÓN E IDENTIFICACIÓN POR RADIO DE VEHÍCULOS TERRESTRES; COMUNICACIONES POR RADIO Y TELÉFONO; TRANSMISIÓN DE MENSAJES; SUMINISTRO DE ACCESO PRIVATIZADO A BASES DE DATOS INFORMÁTICAS. Clase 38

**TRAMITANTE:** FRANKLIN HOET LINARES - PATRICIA HOET DE LIMBOURG - ALICIA MOLERO MORAN - JOAQUIN IGNACIO NUÑEZ LANDAEZ

**Insc. 2024-008770 del 18 DE SEPTIEMBRE DE 2024**

**SOLICITADA POR:** OPmobility SE Domicilio: Lyon País: FRANCIA

**ALWAYS ON THE MOVE**

**PARA DISTINGUIR:** RECOGIDA DE PILAS Y BATERÍAS USADAS. Clase 39

**TRAMITANTE:** ALICIA MOLERO MORAN

**Insc. 2024-008771 del 18 DE SEPTIEMBRE DE 2024**

**SOLICITADA POR:** OPmobility SE Domicilio: Lyon País: FRANCIA

**ALWAYS ON THE MOVE**

**PARA DISTINGUIR:** TRATAMIENTO DE PLÁSTICOS, METALES Y MATERIALES COMPUESTOS; SERVICIOS DE RECICLAJE DE PLÁSTICOS; SERVICIOS DE IMPRESIÓN; IMPRESIÓN 3D PERSONALIZADA PARA TERCEROS; SERVICIOS DE FUNDICIÓN A PRESIÓN; SERVICIOS DE FUNDICIÓN A PRESIÓN DE METALES; FUNDICIÓN DE PRODUCTOS SINTÉTICOS; GRABADO; GRABADO POR LÁSER; POLIMERIZACIÓN; FABRICACIÓN PERSONALIZADA DE AUTOMÓVILES Y PIEZAS DE AUTOMÓVILES; RECICLAJE DE BATERÍAS Y PILAS DE COMBUSTIBLE USADAS. Clase 40

**TRAMITANTE:** FRANKLIN HOET LINARES - PATRICIA HOET DE LIMBOURG - ALICIA MOLERO MORAN - JOAQUIN IGNACIO NUÑEZ LANDAEZ

**Insc. 2024-008772 del 18 DE SEPTIEMBRE DE 2024**

**SOLICITADA POR:** OPmobility SE Domicilio: Lyon País: FRANCIA

**ALWAYS ON THE MOVE**

**PARA DISTINGUIR:** PLANIFICACIÓN Y CONSULTORÍA TÉCNICAS; PLANIFICACIÓN DE OBRAS (OBRAS DE INGENIERÍA) Y PLANIFICACIÓN DE PROYECTOS TÉCNICOS; SERVICIOS DE CONSULTORÍA TÉCNICA RELACIONADOS CON LA PROTECCIÓN DEL MEDIO AMBIENTE; SERVICIOS DE ANÁLISIS INDUSTRIAL; SERVICIOS DE ANÁLISIS INDUSTRIAL Y CONSULTORÍA RELACIONADOS CON LA SEGURIDAD Y LA PROTECCIÓN DEL MEDIO AMBIENTE; SERVICIOS DE

INFORMACIÓN TECNOLÓGICA Y CIENTÍFICA Y ASESORAMIENTO TÉCNICO EN MATERIA DE SENSIBILIZACIÓN MEDIOAMBIENTAL; DISEÑO, ACTUALIZACIÓN Y ALQUILER DE SOFTWARE Y BASES DE DATOS; DISEÑO, DESARROLLO Y ACTUALIZACIÓN DE SOFTWARE DE INTELIGENCIA ARTIFICIAL; INVESTIGACIÓN Y DESARROLLO DE NUEVOS PRODUCTOS PARA TERCEROS; INVESTIGACIÓN Y DESARROLLO TÉCNICOS; INVESTIGACIÓN Y DESARROLLO MECÁNICOS; INVESTIGACIÓN Y DESARROLLO EN FÍSICA; INVESTIGACIÓN Y DESARROLLO EN QUÍMICA, BIOQUÍMICA Y ELECTROQUÍMICA; CONSULTORÍA SOBRE AHORRO DE ENERGÍA; INVESTIGACIÓN Y DESARROLLO EN PROTECCIÓN DEL MEDIO AMBIENTE; PRUEBA DE MATERIALES; INVESTIGACIÓN Y DESARROLLO DE SISTEMAS, MÓDULOS, COMPONENTES, PROGRAMAS INFORMÁTICOS Y SOFTWARE PARA VEHÍCULOS; INVESTIGACIÓN Y DESARROLLO EN EL ÁMBITO DE REDUCCIÓN DE LAS EMISIONES Y DE PESO DE LOS VEHÍCULOS; INVESTIGACIÓN Y DESARROLLO DE SENSORES, EN PARTICULAR, SENSORES ELECTROMAGNÉTICOS PARA DETERMINAR LA VELOCIDAD, EL ÁNGULO, LA DISTANCIA, EL VOLUMEN Y LA NATURALEZA DE UN OBJETO; INVESTIGACIÓN Y DESARROLLO DE RADARES Y ANTENAS INTEGRADOS EN PIEZAS DE LA CARROCERÍA DE VEHÍCULOS PARA AYUDA AL ESTACIONAMIENTO Y A LA CONDUCCIÓN; INVESTIGACIÓN Y DESARROLLO DE ACCIONADORES Y UNIDADES DE CONTROL; INVESTIGACIÓN Y DESARROLLO DE HERRAMIENTAS Y LÍNEAS DE PRODUCCIÓN PARA LA INDUSTRIA DEL AUTOMÓVIL; INVESTIGACIÓN Y DESARROLLO DE INDICADORES DEL SALPICADERO DE VEHÍCULOS; INVESTIGACIÓN Y DESARROLLO DE DISPOSITIVOS DE CONTROL DE TEMPERATURA DE BATERÍAS Y PILAS DE COMBUSTIBLE; INVESTIGACIÓN Y DESARROLLO DE REGULADORES DE TEMPERATURA DE BATERÍAS Y PILAS DE COMBUSTIBLE; CONSULTORÍA TÉCNICA EN DESARROLLO DE PRODUCTOS, DISPOSITIVOS DE FABRICACIÓN, DISPOSITIVOS DE CONTROL, CONTROL DE SISTEMAS DE COMBUSTIBLE; CONSULTORÍA TÉCNICA EN RELACIÓN CON EL CONTROL DE PROCEDIMIENTOS DE LLENADO DE DEPÓSITOS DE SISTEMAS DE COMBUSTIBLE, MEDICIONES DE EMISIONES DE SISTEMAS DE COMBUSTIBLE Y DE VEHÍCULOS Y PIEZAS DE RECAMBIO DE SISTEMAS DE COMBUSTIBLE; INVESTIGACIÓN Y DESARROLLO DE COMPONENTES DE VEHÍCULOS, PIEZAS Y COMPONENTES PARA VEHÍCULOS, EN CONCRETO, PIEZAS DE CARROCERÍA, COMPONENTES DE CARROCERÍA, PARACHOQUES, ESCUDOS, CAPÓS, PORTONES TRASEROS, PUERTAS, GUARDABARROS, EXTENSIONES DE GUARDABARROS, PANELES PROTECTORES, ALERONES, TECHOS, SUELO DEL MALETERO, MALETERO EN LA PARTE DELANTERA DE UN AUTOMÓVIL, SUELO, AMORTIGUADORES, MÓDULOS DE VEHÍCULOS, MECANISMOS DE APERTURA DE TECHOS PARA VEHÍCULOS, COMPONENTES ESTRUCTURALES PARA VEHÍCULOS DE MOTOR, COMPONENTES AERODINÁMICOS PARA VEHÍCULOS, DEFLECTOR, ALERÓN, GUÍA DE AIRE PARA VEHÍCULOS, CALANDRIAS, CHASIS DE VEHÍCULOS, DEPÓSITOS DE COMBUSTIBLE PARA VEHÍCULOS, DEPÓSITOS DE HIDRÓGENO PARA VEHÍCULOS, TAPAS DE DEPÓSITOS DE COMBUSTIBLE PARA VEHÍCULOS, SALPICADEROS DE VEHÍCULOS ; INVESTIGACIÓN Y DESARROLLO DE COMPONENTES, PIEZAS DE VEHÍCULOS, SISTEMAS, UNIDADES DE CONTROL Y MÓDULOS DE VEHÍCULOS; INVESTIGACIÓN Y DESARROLLO DE COMPONENTES, PIEZAS DE VEHÍCULOS, SISTEMAS, UNIDADES DE CONTROL Y MÓDULOS DE VEHÍCULOS, EN CONCRETO, TODAS LAS PIEZAS RELACIONADAS CON LA PRODUCCIÓN, EL ALMACENAMIENTO, EL SUMINISTRO Y LA TRANSFORMACIÓN DE TODAS LAS FORMAS DE ENERGÍA INTEGRADA DE VEHÍCULOS, ASÍ COMO LA DESCONTAMINACIÓN; INVESTIGACIÓN Y DESARROLLO DE DEPÓSITOS, TUBERÍAS, VÁLVULAS, BIDONES, FILTROS Y MÓDULOS DE BOMBEO, MEDICIÓN, FILTRADO, REGULACIÓN DE PRESIÓN, PROTECCIÓN MECÁNICA, TÉRMICA O QUÍMICA; INVESTIGACIÓN Y DESARROLLO DE PILAS DE COMBUSTIBLE PARA VEHÍCULOS, BATERÍAS ELÉCTRICAS PARA VEHÍCULOS, PAQUETES DE BATERÍAS PARA VEHÍCULOS, MÓDULOS DE BATERÍAS Y BATERÍAS ELÉCTRICAS; INVESTIGACIÓN Y DESARROLLO DE APARATOS DE CONVERSIÓN DE ENERGÍA PARA VEHÍCULOS; INVESTIGACIÓN Y

DESARROLLO DE APARATOS DE ILUMINACIÓN PARA VEHÍCULOS, APARATOS DE ILUMINACIÓN PARA LA DECORACIÓN DE VEHÍCULOS, FAROS PARA VEHÍCULOS, FOCOS PARA VEHÍCULOS, LUCES DE POSICIÓN PARA VEHÍCULOS, LUCES INDICADORAS DE DIRECCIÓN PARA VEHÍCULOS, DISPOSITIVOS ANTIDESLUMBRANTES PARA VEHÍCULOS [EMBELLECEDORES DE FOCOS], SISTEMAS DE ILUMINACIÓN ANTIDESLUMBRANTES PARA OTROS CONDUCTORES, SISTEMAS DE ILUMINACIÓN PARA LA ACTIVACIÓN Y DESACTIVACIÓN AUTOMÁTICAS DE LAS LUCES DE CARRETERA AL APROXIMARSE A OTRO VEHÍCULO, SISTEMAS DE ILUMINACIÓN PARA LA ACTIVACIÓN Y DESACTIVACIÓN AUTOMÁTICAS DE LAS LUCES DE CARRETERA AL APROXIMARSE A UN PEATÓN, SISTEMAS DE ILUMINACIÓN PARA LA ACTIVACIÓN Y DESACTIVACIÓN AUTOMÁTICA DE LAS LUCES DE CARRETERA AL APROXIMARSE A UN TRAMO DE CARRETERA ILUMINADO, CALEFACTORES ANTIHIELO PARA VEHÍCULOS, DESCONGELADORES PARA VEHÍCULOS, INSTALACIONES DE CALEFACCIÓN PARA VEHÍCULOS, CALEFACTORES ANTIVAHÓ PARA VEHÍCULOS, SISTEMAS DE POLIMERIZACIÓN, UNIDADES DE POLIMERIZACIÓN CALEFACTADAS, SISTEMAS DE ACTIVACIÓN DE APARATOS DE ILUMINACIÓN, CALEFACCIÓN Y SECADO ACTIVADOS POR DISPOSITIVOS ELECTRÓNICOS DE LECTURA, TRANSMISIÓN Y TRATAMIENTO DE DATOS EMITIDOS POR UN VEHÍCULO, ILUMINACIÓN PARA VISUALIZACIÓN EN EL INTERIOR Y EL EXTERIOR DE UN VEHÍCULO, BOMBILLAS PARA EL SALPICADERO DEL VEHÍCULO; DISEÑO, DESARROLLO E INGENIERÍA DE SISTEMAS AVANZADOS DE ASISTENCIA AL CONDUCTOR, SISTEMAS DE CONDUCCIÓN SEMIAUTOMATIZADA Y SISTEMAS DE CONDUCCIÓN AUTOMATIZADA; INVESTIGACIÓN TÉCNICA EN LOS ÁMBITOS DE LOS SISTEMAS AVANZADOS DE ASISTENCIA AL CONDUCTOR, SISTEMAS DE CONDUCCIÓN SEMIAUTOMATIZADA Y SISTEMAS DE CONDUCCIÓN AUTOMATIZADA; INVESTIGACIÓN Y DESARROLLO DE CÁMARAS PARA VEHÍCULOS, SISTEMAS ELECTRÓNICOS DE GESTIÓN DE LA ILUMINACIÓN, DE LA SEÑALIZACIÓN Y DE LAS CÁMARAS, CÁMARAS INTEGRADAS DE VEHÍCULOS, CÁMARAS DE VISIÓN TRASERA PARA VEHÍCULOS, SISTEMAS DE CÁMARAS MÚLTIPLES PARA VEHÍCULOS; DISEÑO, ACTUALIZACIÓN Y DESARROLLO DE SOFTWARE DE PROCESAMIENTO DE IMÁGENES PARA CÁMARAS INTEGRADAS DE VEHÍCULOS; DISEÑO, ACTUALIZACIÓN Y DESARROLLO DE SOFTWARE DE GESTIÓN DE ENERGÍA PARA VEHÍCULOS; DISEÑO, DESARROLLO Y ACTUALIZACIÓN DE SOFTWARE DE ANÁLISIS FACIAL; DISEÑO, DESARROLLO Y ACTUALIZACIÓN DE SOFTWARE DE RECONOCIMIENTO DE GESTOS; DISEÑO, DESARROLLO Y ACTUALIZACIÓN DE SOFTWARE PROGRAMADO PARA OPTIMIZAR EL BOBINADO DE FILAMENTOS; SERVICIOS DE SEGURIDAD DE LA INFORMACIÓN [CORTAFUEGOS]; DISEÑO, DESARROLLO Y ACTUALIZACIÓN DE SOFTWARE DE SEGURIDAD INFORMÁTICA DESCARGABLE; DISEÑO, DESARROLLO Y ACTUALIZACIÓN DE SOFTWARE PARA LA SEGURIDAD DE REDES Y UNIDADES INFORMÁTICAS; DISEÑO, DESARROLLO Y ACTUALIZACIÓN DE PROGRAMAS DE SEGURIDAD EN INTERNET; INVESTIGACIÓN Y DESARROLLO DE DISPOSITIVOS Y SISTEMAS DE VIGILANCIA INTEGRADOS DE VEHÍCULOS PARA DETECTAR Y ANALIZAR EL COMPORTAMIENTO Y LAS EMOCIONES DEL CONDUCTOR Y DE LOS PASAJEROS, ADVERTIRLES DE LOS PELIGROS Y MEJORAR SU EXPERIENCIA DE CONDUCCIÓN; INVESTIGACIÓN Y DESARROLLO DE SISTEMAS ELECTRÓNICOS PARA CONTROLAR EL LLENADO DE LOS DEPÓSITOS DE COMBUSTIBLE; INVESTIGACIÓN Y DESARROLLO DE SISTEMAS ELECTRÓNICOS PARA CONTROLAR EL LLENADO DE LOS DEPÓSITOS DE HIDRÓGENO; INVESTIGACIÓN Y DESARROLLO DE SISTEMAS ELECTRÓNICOS PARA CONTROLAR Y SUPERVISAR LA CARGA Y EL RENDIMIENTO DE LAS BATERÍAS DE LOS VEHÍCULOS; INVESTIGACIÓN Y DESARROLLO DE SISTEMAS ELECTRÓNICOS PARA CONTROLAR Y SUPERVISAR LA CARGA Y EL RENDIMIENTO DE LAS PILAS DE COMBUSTIBLE DE LOS VEHÍCULOS; INVESTIGACIÓN Y DESARROLLO DE SISTEMAS ELECTRÓNICOS PARA CONTROLAR Y SUPERVISAR EL ESTADO DE LOS DEPÓSITOS DE HIDRÓGENO DE ALTA PRESIÓN; ACTUALIZACIONES DE SOFTWARE MEDIANTE TECNOLOGÍA OTA

(OVER-THE-AIR); DISEÑO Y DESARROLLO DE SISTEMAS FOTOVOLTAICOS UTILIZADOS EN EL ÁMBITO DE LA MOVILIDAD; INVESTIGACIÓN Y DESARROLLO DE CONVERTIDORES CC-CC, EN CONCRETO, UN CIRCUITO ELECTRÓNICO DE POTENCIA PARA CONVERTIR UNA FUENTE DE CORRIENTE CONTINUA (CC) DE UN NIVEL DE TENSIÓN DETERMINADO A OTRO DIFERENTE; INVESTIGACIÓN Y DESARROLLO DE BOBINADORAS DE FILAMENTOS DESTINADAS A LA FABRICACIÓN DE DEPÓSITOS DE HIDRÓGENO. Clase 42

**TRAMITANTE:** FRANKLIN HOET LINARES - PATRICIA HOET DE LIMBOURG - ALICIA MOLERO MORAN - JOAQUIN IGNACIO NUÑEZ LANDAEZ

**Insc. 2024-008793 del 18 DE SEPTIEMBRE DE 2024**

**NOMBRE DE LA MARCA:** MORICHAL

**SOLICITADA POR:** VELAS 3N, C.A. Domicilio: CIUDAD BOLIVAR, ESTADO BOLIVAR País: VENEZUELA

**PARA DISTINGUIR:** PRODUCTOS AGRÍCOLAS, ACUÍCOLAS, HORTÍCOLAS Y FORESTALES EN BRUTO Y SIN PROCESAR; GRANOS Y SEMILLAS EN BRUTO O SIN PROCESAR; FRUTAS Y VERDURAS, HORTALIZAS Y LEGUMBRES FRESCAS, HIERBAS AROMÁTICAS FRESCAS; PLANTAS Y FLORES NATURALES; BULBOS, PLANTONES Y SEMILLAS PARA PLANTAR; ANIMALES VIVOS; PRODUCTOS ALIMENTICIOS Y BEBIDAS PARA ANIMALES; MALTA. Clase 31

**DESCRIPCIÓN DE ETIQUETA:** EL LOGO CONSISTE EN LA PALABRA "MORICHAL" ESCRITA EN LETRAS MAYÚSCULAS. EL TIPO DE LETRA UTILIZADO ES ISIDORASANS BOLD. LA PALABRA "MORICHAL" ESTÁ ESCRITA EN COLOR NEGRO, CON EL CÓDIGO DE COLOR #000000. CADA LETRA ESTÁ DISEÑADA CON PRECISIÓN UNIFORMIDAD, MANTENIENDO EL ESTILO LIMPIO Y MODERNO CARACTERÍSTICO DE LA FUENTE ISIDORA SANS BOLD. LA LETRA "M" TIENE UNA ESTRUCTURA ROBUSTA CON LÍNEAS RECTAS Y ÁNGULOS DEFINIDOS. LA LETRA "O" ES PERFECTAMENTE CIRCULAR, CON UN GROSOR UNIFORME EN TODO SU CONTORNO. LA LETRA "R" PRESENTA UNA CURVA SUAVE EN SU PARTE SUPERIOR DERECHA Y UNA LÍNEA DIAGONAL QUE DESCENDE HACIA LA DERECHA. LA LETRA "I" ES UNA LÍNEA VERTICAL SIMPLE Y RECTA. LA LETRA "C" ES UNA CURVA SEMICIRCULAR ABIERTA HACIA LA DERECHA. LA LETRA "H" TIENE DOS LÍNEAS VERTICALES PARALELAS CONECTADAS POR UNA BARRA HORIZONTAL EN EL CENTRO. LA LETRA "A" ES DISTINTIVA Y ESTILIZADA: LA BARRA HORIZONTAL DE LA "A" ESTÁ AUSENTE Y EN SU LUGAR HAY UNA FORMA QUE PARECE UNA LLANMA O UNA FIGURA ABSTRACTA, LO QUE LE DA UN TOQUE ÚNICO Y DISTINTIVO AL LOGO. LA LETRA "L" ES UNA LÍNEA VERTICAL CON UNA LÍNEA HORIZONTAL CORTA EN LA PARTE INFERIOR. CADA LETRA ESTÁ ESPACIADA UNIFORMEMENTE, LO QUE CONTRIBUYE A LA LEGIBILIDAD Y EL EQUILIBRIO VISUAL DEL LOGO.

**TRAMITANTE:** SABEK NASSER NASSER

**Insc. 2024-008794 del 18 DE SEPTIEMBRE DE 2024**

**NOMBRE DE LA MARCA:** MORICHAL

**SOLICITADA POR:** VELAS 3N, C.A. Domicilio: CIUDAD BOLIVAR, ESTADO BOLIVAR País: VENEZUELA

**PARA DISTINGUIR:** CAFÉ, TÉ, CACAO Y SUCEDÁNEOS DEL CAFÉ; ARROZ, PASTAS ALIMENTICIAS Y FIDEOS; TAPIOCA Y SAGÚ; HARINAS Y PREPARACIONES A BASE DE CEREALES; PAN, PRODUCTOS DE PASTELERÍA Y CONFITERÍA; CHOCOLATE; HELADOS CREMOSOS,

**MORICHÁL**

**MORICHÁL**

SORBETES Y OTROS HELADOS; AZÚCAR, MIEL, JARABE DE MELAZA; LEVADURA, POLVOS DE HORNEAR; SAL, PRODUCTOS PARA SAZONAR, ESPECIAS, HIERBAS EN CONSERVA; VINAGRE, SALSAS Y OTROS CONDIMENTOS; HIELO. Clase 30

**DESCRIPCIÓN DE ETIQUETA:** EL LOGO CONSISTE EN LA PALABRA "MORICHAL" ESCRITA EN LETRAS MAYÚSCULAS. EL TIPO DE LETRA UTILIZADO ES ISIDORASANS BOLD. LA PALABRA "MORICHAL" ESTÁ ESCRITA EN COLOR NEGRO, CON EL CÓDIGO DE COLOR #000000. CADA LETRA ESTÁ DISEÑADA CON PRECISIÓN UNIFORMIDAD, MANTENIENDO EL ESTILO LIMPIO Y MODERNO CARACTERÍSTICO DE LA FUENTE ISIDORA SANS BOLD. LA LETRA "M" TIENE UNA ESTRUCTURA ROBUSTA CON LÍNEAS RECTAS Y ÁNGULOS DEFINIDOS. LA LETRA "O" ES PERFECTAMENTE CIRCULAR, CON UN GROSOR UNIFORME EN TODO SU CONTORNO. LA LETRA "R" PRESENTA UNA CURVA SUAVE EN SU PARTE SUPERIOR DERECHA Y UNA LÍNEA DIAGONAL QUE DESCENDE HACIA LA DERECHA. LA LETRA "I" ES UNA LÍNEA VERTICAL SIMPLE Y RECTA. LA LETRA "C" ES UNA CURVA SEMICIRCULAR ABIERTA HACIA LA DERECHA. LA LETRA "H" TIENE DOS LÍNEAS VERTICALES PARALELAS CONECTADAS POR UNA BARRA HORIZONTAL EN EL CENTRO. LA LETRA "A" ES DISTINTIVA Y ESTILIZADA: LA BARRA HORIZONTAL DE LA "A" ESTÁ AUSENTE Y EN SU LUGAR HAY UNA FORMA QUE PARECE UNA LLANMA O UNA FIGURA ABSTRACTA, LO QUE LE DA UN TOQUE ÚNICO Y DISTINTIVO AL LOGO. LA LETRA "L" ES UNA LÍNEA VERTICAL CON UNA LÍNEA HORIZONTAL CORTA EN LA PARTE INFERIOR. CADA LETRA ESTÁ ESPACIADA UNIFORMEMENTE, LO QUE CONTRIBUYE A LA LEGIBILIDAD Y EL EQUILIBRIO VISUAL DEL LOGO.

**TRAMITANTE:** SABEK NASSER NASSER

---

**Insc. 2024-008795 del 18 DE SEPTIEMBRE DE 2024**

**NOMBRE DE LA MARCA:** MORICHAL

**SOLICITADA POR:** VELAS 3N, C.A. Domicilio: CIUDAD BOLIVAR, ESTADO BOLIVAR País: VENEZUELA

**PARA DISTINGUIR:** PRODUCTOS COSMÉTICOS Y PREPARACIONES DE TOCADOR NO MEDICINALES; DENTÍFRICOS NO MEDICINALES; PRODUCTOS DE PERFUMERÍA, ACEITES ESENCIALES; PREPARACIONES PARA BLANQUEAR Y OTRAS SUSTANCIAS PARA LAVAR LA ROPA; PREPARACIONES PARA LIMPIAR, PULIR, DESENGRASAR Y RASPAR. Clase 3

**DESCRIPCIÓN DE ETIQUETA:** EL LOGO CONSISTE EN LA PALABRA "MORICHAL" ESCRITA EN LETRAS MAYÚSCULAS. EL TIPO DE LETRA UTILIZADO ES ISIDORASANS BOLD. LA PALABRA "MORICHAL" ESTÁ ESCRITA EN COLOR NEGRO, CON EL CÓDIGO DE COLOR #000000. CADA LETRA ESTÁ DISEÑADA CON PRECISIÓN UNIFORMIDAD, MANTENIENDO EL ESTILO LIMPIO Y MODERNO CARACTERÍSTICO DE LA FUENTE ISIDORA SANS BOLD. LA LETRA "M" TIENE UNA ESTRUCTURA ROBUSTA CON LÍNEAS RECTAS Y ÁNGULOS DEFINIDOS. LA LETRA "O" ES PERFECTAMENTE CIRCULAR, CON UN GROSOR UNIFORME EN TODO SU CONTORNO. LA LETRA "R" PRESENTA UNA CURVA SUAVE EN SU PARTE SUPERIOR DERECHA Y UNA LÍNEA DIAGONAL QUE DESCENDE HACIA LA DERECHA. LA LETRA "I" ES UNA LÍNEA VERTICAL SIMPLE Y RECTA. LA LETRA "C" ES UNA CURVA SEMICIRCULAR ABIERTA HACIA LA DERECHA. LA LETRA "H" TIENE DOS LÍNEAS VERTICALES PARALELAS CONECTADAS POR UNA BARRA HORIZONTAL EN EL CENTRO. LA LETRA "A" ES DISTINTIVA Y ESTILIZADA: LA BARRA HORIZONTAL DE LA "A" ESTÁ AUSENTE Y EN SU LUGAR HAY UNA FORMA QUE PARECE UNA LLANMA O UNA FIGURA ABSTRACTA, LO QUE LE DA UN TOQUE ÚNICO Y DISTINTIVO AL LOGO. LA LETRA "L" ES UNA LÍNEA VERTICAL CON UNA LÍNEA HORIZONTAL CORTA EN LA PARTE INFERIOR. CADA LETRA ESTÁ ESPACIADA UNIFORMEMENTE, LO QUE CONTRIBUYE A LA LEGIBILIDAD Y EL EQUILIBRIO

**MORICHÁL**

VISUAL DEL LOGO.

**TRAMITANTE:** SABEK NASSER NASSER

**Insc. 2024-008814 del 18 DE SEPTIEMBRE DE 2024**

**NOMBRE DE LA MARCA:** DM

**SOLICITADA POR:** AGRODISTRIBUIDORA DON MANUEL. C.A Domicilio: Av. Las Industrias sur Parque Empresarial Los Llanos Local Galpón Nro. 15 Sector Las Industrial Valle De La Pascua Guárico Zona Postal 2350 País: VENEZUELA

**PARA DISTINGUIR:** CAFÉ, TÉ, CACAO, AZÚCAR, ARROZ, TAPIOCA, SAGÚ, SUCEDÁNEOS DEL CAFÉ; HARINAS Y PREPARACIONES HECHAS DE CEREALES, PAN, PASTELERÍA Y CONFITERÍA, HELADOS COMESTIBLES; MIEL, JARABE DE MELAZA; LEVADURA, POLVOS PARA ESPONJAR; SAL, MOSTAZA; VINAGRE, SALSAS Clase 30

**DESCRIPCIÓN DE ETIQUETA:** CONSISTE EN LA REPRESENTACIÓN GRÁFICA DEL VOCABLO DM ESCRITA EN COLOR AZUL Y GRIS DE MEDIANO GROSOR, EN DONDE LAS SIGLAS DM ESTÁN RODEADAS POR UN ANILLO DE COLOR ANARANJADO INTENSO HASTA UN ANARANJADO CLARO, DICHO ANILLO TIENE UNA ABERTURA EN EL INICIO DE LA LETRA D. TODA ESTA PALABRA SE PUEDE OBSERVAR SOBRE UN FONDO BLANCO. SE REIVINDICAN LOS COLORES DESCRITOS EN LA PRESENTE ETIQUETA.

**TRAMITANTE:** VARGAS MORENO MANUEL ALEJANDRO



**Insc. 2024-008828 del 19 DE SEPTIEMBRE DE 2024**

**SOLICITADA POR:** FEMAR INDUSTRIA E COMERCIO DE BEBIDAS EIRELI Domicilio: Rua Guiana, 1307 - Ariquemes/RO, Brazil -Zip code 78.933-505 País: BRASIL

**PARA DISTINGUIR:** AGUARDIENTES / BRANDY; APERITIVOS; BEBIDAS ALCOHÓLICAS PREMEZCLADAS QUE NO SEAN A BASE DE CERVEZA; BEBIDAS DESTILADAS; CÓCTELES / COCTELES; GINEBRA; LICORES; WHISKY; VINOS; BEBIDAS ESPIRITUOSAS; ESENCIAS ALCOHÓLICAS; SIDRAS; BEBIDAS ALCOHÓLICAS QUE CONTIENEN FRUTAS. Clase 33

**TRAMITANTE:** ELIAS, LUIS FRANCISCO - JOSE OVIDIO SALGUEIRO ARAUJO - MARIA ELENA SERRATTI M. - HERIZE MARIO JOSE

**BLUE RAY**

**Insc. 2024-008829 del 19 DE SEPTIEMBRE DE 2024**

**NOMBRE DE LA MARCA:** SUPLEMENTOS TOP VE

**SOLICITADA POR:** DELGADO RAMIREZ LISBETH ADRIANA Domicilio: Urb. Ezequiel Zamora, Calle El Cuji #248, Catia la Mar, La Guaira País: VENEZUELA

**PARA DISTINGUIR:** SUPLEMENTOS NUTRICIONALES, PASTILLAS PARA ADELGAZAR, PASTILLAS SUPRESORAS DEL APETITO, COMPLEMENTOS ALIMENTICIOS A BASE DE PROTEÍNAS, COMPLEMENTOS ALIMENTICIOS A BASE DE GERMEN DE TRIGO, SUPLEMENTOS ALIMENTICIOS CON EFECTO COSMÉTICO. Clase 5

**DESCRIPCIÓN DE ETIQUETA:** TIPO DE LOGO: ISOLOGO; COLORES PRINCIPALES (CMYK): C:99 M:87 Y:42 K:45, C:14 M:29 Y:100 K:0; COLORES SECUNDARIOS (DEGRADADOS) C:23 M:13 Y:0 K:0; MEDIDA PROPORCIONAL: 5CM X 5CM ARQUERO DE MUSCULATURA DEFINIDA SOSTENIENDO UN ARCO EN UN ÁNGULO DE 45 GRADOS, EL ARCO, COMPUESTO POR DOS SECCIONES, CUERPO, GRUESO, CUERDA, FINA, FORMAN UN ÁNGULO CERRADO EN SUS PUNTAS, LLEVA SOBRE SU



CABEZA UN GORRO FRIGIO, Y APUNTA A 45 GRADOS, HACIA EL HORIZONTE; TODO ARROPADO POR UN CÍRCULO CON APERTURA EN LA SALIDA DE LA PUNTA SUPERIOR DEL ARCO, CERCA DE LA PUNTA EXTERIOR DEL CUERPO, TRES ESTRELLAS DE CUATRO PUNTAS QUE SE ORDENAN EN FORMA DE TRIÁNGULO CON UN ÁNGULO DE 45 GRADOS; UNA LÍNEA QUE DIVIDE EL ISOLOGO A LA MITAD, SEGUIDA DE LA INSCRIPCIÓN POR LÍNEAS: "SUPLEMENTOS"; "TOP VE"; "POTENCIA TU RENDIMIENTO"

**TRAMITANTE:** DELGADO RAMIREZ LISBETH ADRIANA

**Insc. 2024-008830 del 19 DE SEPTIEMBRE DE 2024**

**SOLICITADA POR:** COMPAÑÍA ANONIMA NACIONAL TELEFONOS DE VENEZUELA (CANTV)

Domicilio: CARACAS, VENEZUELA País: VENEZUELA

**CENTRO DE ATENCIÓN DE  
TELECOMUNICACIONES  
INTELIGENTE (CATI)**

**PARA DISTINGUIR:** GESTIÓN Y ADMINISTRACIÓN COMERCIAL, NEGOCIOS, PUBLICIDAD, TRABAJOS DE OFICIA, DEDICADO A SERVICIOS DE TELECOMUNICACIONES. Clase 35

**TRAMITANTE:** GARCIA VELIZ GLORICE NAZARET - GARCIA RODRIGUEZ MILANGHE CAROLINA - MINGUET DELGADO MARIANELA - VILLAROEEL TABANTE MARINA DEL CARMEN - URBINA BEROES LUIS JESUS - TORRES MORENO SIKIU - SOSA GRUBER KASSANDRA CAROLINE

**Insc. 2024-008832 del 19 DE SEPTIEMBRE DE 2024**

**SOLICITADA POR:** COMPAÑÍA ANONIMA NACIONAL TELEFONOS DE VENEZUELA (CANTV)

Domicilio: CARACAS, VENEZUELA País: VENEZUELA

**CENTRO DE ATENCIÓN INTEGRAL  
(CAI)**

**PARA DISTINGUIR:** GESTIÓN Y ADMINISTRACIÓN COMERCIAL, NEGOCIOS, PUBLICIDAD, TRABAJOS DE OFICIA, DEDICADO A SERVICIOS DE ATENCIÓN AL PÚBLICO. Clase 35

**TRAMITANTE:** GARCIA VELIZ GLORICE NAZARET - GARCIA RODRIGUEZ MILANGHE CAROLINA - MINGUET DELGADO MARIANELA - VILLAROEEL TABANTE MARINA DEL CARMEN - URBINA BEROES LUIS JESUS - TORRES MORENO SIKIU - SOSA GRUBER KASSANDRA CAROLINE

**Insc. 2024-008871 del 19 DE SEPTIEMBRE DE 2024**

**NOMBRE DE LA MARCA:** VIU

**SOLICITADA POR:** ANDREA CAROLINA VILORIA NUÑEZ Domicilio: Valencia, Edo. Carabobo País: VENEZUELA



**PARA DISTINGUIR:** CUERO Y CUERO DE IMITACIÓN: PRODUCTOS DE ESTAS MATERIAS. NO COMPRENDIDO EN OTRAS CLASES; CARTERAS: CATERAS DE BOLSILLO: BILLETERAS; MONEDEROS, MORRALES; MALETINES; BAULES DE VIAJE BAULES DE EQUIPAJE: BOLSOS DE VIAJE: ESTUCHES PARA ARTÍCULOS DE TOCADOR: BAULES Y MALETAS; MALETAS DE MANO. Clase 18

**DESCRIPCIÓN DE ETIQUETA:** CONSISTE EN LA PALABRA VIU, ESCRITA EN LETRAS DE IMPRENTA, MAYÚSCULAS, DE TRAZO GRUESO, CONFORMADAS DE LA SIGUIENTE MANERA: EL EXTREMO DEL ASTA DESCENDENTE DE LA LETRA V, ES DE BORDE CURVO, COLOR TURQUESA, DEBAJO DE LA QUE SE OBSERVA UN CORTE RECTO, COLOR BLANCO. EL PUNTO DE LA LETRA I, ESTA REPRESENTADO POR UN CUADRADO, COLOR TURQUESA Y EL EXTREMO DERECHO DE LA LETRA U ES DE BORDE CURVO, COLOR TURQUESA, CON UN CORTE RECTO COLOR BLANCO. LA PARTES DE LAS LETRAS NO DESCRITAS ANTERIORMENTE SON DE COLOR NEGRO. SE

REIVINDICA LA PALABRA VIU Y TODO EL CONJUNTO DESCRITO CON LOS COLORES INDICADOS EN EL.

**TRAMITANTE:** ENRIQUE J. CHEANG VERA - MARIANELLA MONTILLA RIOS

---

**Insc. 2024-008872 del 19 DE SEPTIEMBRE DE 2024**

**NOMBRE DE LA MARCA:** VIU

**SOLICITADA POR:** ANDREA CAROLINA VILORIA NUÑEZ Domicilio: Valencia, Edo. Carabobo País: VENEZUELA

**PARA DISTINGUIR:** PRENDAS DE VESTIR; VESTIMENTAS; CONJUNTOS DE VESTIR; FALDAS; FALDAS SHORT; PANTALONES; BRAGAS; MALLAS CAMISAS; ABRIGOS; CHAQUETAS; SUÉTERES MONOS DE VESTIR; BUFANDAS; BODIS; ROPA PARA DEPORTES; TRAJES DE BAÑO; CHALECOS; LENCERÍA FEMENINA; PIJAMAS; CALCETINES, CALZADOS; ZAPATILLAS; BOTAS; SANDALIAS; SOMBREROS. Clase 25

**DESCRIPCIÓN DE ETIQUETA:** CONSISTE EN LA PALABRA VIU, ESCRITA EN LETRAS DE IMPRENTA, MAYÚSCULAS, DE TRAZO GRUESO, CONFORMADAS DE LA SIGUIENTE MANERA: EL EXTREMO DEL ASTA DESCENDENTE DE LA LETRA V, ES DE BORDE CURVO, COLOR TURQUESA, DEBAJO DE LA QUE SE OBSERVA UN CORTE RECTO, COLOR BLANCO. EL PUNTO DE LA LETRA I, ESTA REPRESENTADO POR UN CUADRADO, COLOR TURQUESA Y EL EXTREMO DERECHO DE LA LETRA U ES DE BORDE CURVO, COLOR TURQUESA, CON UN CORTE RECTO COLOR BLANCO. LAS PARTES DE LAS LETRAS NO DESCRITAS ANTERIORMENTE SON DE COLOR NEGRO. SE REIVINDICA LA PALABRA VIU Y TODO EL CONJUNTO DESCRITO CON LOS COLORES INDICADOS EN EL.

**TRAMITANTE:** ENRIQUE J. CHEANG VERA - MARIANELLA MONTILLA RIOS



---

**Insc. 2024-008873 del 19 DE SEPTIEMBRE DE 2024**

**NOMBRE DE LA MARCA:** MITSUBISHI MOTORS IMPORTS

**SOLICITADA POR:** AUTO CLUB MM, C.A Domicilio: Av Bolivar Norte , edif AUTO CLUB MM,C.A, piso PB, local N°5 URB el recreo Valencia Carabobo , zona postal 2001 País: VENEZUELA

**PARA DISTINGUIR:** VENTAS DE AUTOMOVILES Y REPUESTOS AUTOMOTRICES Clase NC

**DESCRIPCIÓN DE ETIQUETA:** SE DESCRIBE UNA ETIQUETA CUYO FONDO ES DE BLANCO A GRIS MUY TENUE, DONDE SE OBSERVAN TRES FIGURAS EN COLOR NEGRO, CADA UNA CON FORMA DE ROMBO (DIAMANTE), Y QUE LAS TRES AL UNIRSE POR SUS PUNTAS CREAN UNA SILUETA CON FORMA DE TRIÁNGULO, A SU LADO DERECHO SE OBSERVA LA PALABRA MITSUBISHI MOTORS IMPORTS EN COLOR NEGRO. SE REIVINDICAN LOS COLORES DESCRITOS.

**TRAMITANTE:** RAMIREZ PEREZ RAMON OLINTO



---

**Insc. 2024-009168 del 26 DE SEPTIEMBRE DE 2024**

**NOMBRE DE LA MARCA:** EVERVALUE EVA

**SOLICITADA POR:** TECH INFINITE 24 C.A. Domicilio: CALLE LOUIS BRAILLE ENTRE AV NUEVA GRANADA, LOS ROSALES, CARACAS, DISTRITO CAPITAL País: VENEZUELA

**PARA DISTINGUIR:** SERVICIOS DE OPERACIONES FINANCIERAS. SERVICIOS DE OPERACIONES MONETARIAS. SERVICIOS DE PROCESAMIENTO DE TRANSACCIONES FINANCIERAS, TALES



COMO TRANSACCIONES ELECTRÓNICAS, SERVICIOS COMERCIALES DE MONEDA DIGITAL, MONEDA VIRTUAL CRIPTOMONEDAS, ACTIVOS DIGITALES Y BLOCKCHAIN (CADENA DE CUSTODIA), BILLETERA ELECTRÓNICA, SERVICIOS DE MANEJO DE INVERSIONES. Clase 36

**DESCRIPCIÓN DE ETIQUETA:** EL SIGNO QUE SE PRESENTA A CONTINUACIÓN ESTA CONFORMADO POR LA PALABRA DE FANTASIA «EVERVALUE EVA», NO TIENE NINGUNA TRADUCCIÓN AL CASTELLANO, DESDE LA LETRA «E» HASTA LA LETRA «R» EN COLOR BLANCO Y LA LETRA «V» HASTA LA LETRA «E» EN COLOR ANARANJADO UBICADA EN EL LADO IZQUIERDO DEL DISEÑO, LA PALABRA EVA SE PRESENTA LA LETRA «E» EN COLOR BLANCO Y LAS LETRAS «V» EN COLOR ANARANJADO EN EL LADO DERECHO DEL DISEÑO. SE OBSERVA EN LA PARTE INFERIOR DEL SIGNO SE UBICA EL ISOTIPO DE LA EMPRESA, CON LAS INICIALES «E» Y «V» EN TRAZOS GRUESOS E IRREGULARES QUE ASEMEJAN FIGURAS GEOMÉTRICAS, LA LETRA «E» SE UBICA EN EL MEDIO DEL DISEÑO DE UNA FORMA INCLINADA DE COLOR GRIS Y EN LA PARTE DE ABAJO LA LETRA «V» EN COLOR ANARANJADO CON DOS LÍNEAS RECTAS INCLINADAS ABIERTAS, FORMADO POR UN CUADRADO CON FONDO NEGRO Y EN SU CENTRO UN CIRCULO ANARANJADO CON SOMBRAS BLANCAS QUE SIMULAN DAR MOVIMIENTO, EN LAS ORILLAS DEL CIRCULO ANARANJADO SE APRECIAN LÍNEAS DIVISORIAS DIMINUTAS. TODO EL LOGO SE ENCUENTRA POSICIONADO SOBRE UN FONDO DE COLOR NEGRO. NO TIENE TRADUCCIÓN AL IDIOMA CASTELLANO NI SIGNIFICADO ESPECÍFICO APLICADO A LA INDUSTRIA, PRODUCTOS O SERVICIOS QUE SE PRETENDEN PROTEGER. SE REIVINDICA EL CONJUNTO DESCRITO EN SU TOTALIDAD, ASÍ COMO LA COMBINACIÓN DE LOS COLORES NEGRO, ANARANJADO, GRIS Y BLANCO. SIN REIVINDICAR NINGÚN ELEMENTO QUE, DE FORMA AISLADA, PUEDA SER CONSIDERADO GENÉRICO Y DESCRIPTIVO EN LA CLASE SOLICITADA.

**TRAMITANTE:** FLOR YELITSE AYALA DE PARRA

**Insc. 2024-009170 del 26 DE SEPTIEMBRE DE 2024**

**NOMBRE DE LA MARCA:** PIE DE MONTE

**SOLICITADA POR:** LACTEOS DANNY C, A. Domicilio: CTRA TRONCAL 5 VÍA SAN CRISTOBAL CIUDAD BOLIVIA PEDRAZA BARINAS País: VENEZUELA

**PARA DISTINGUIR:** ?LECHE, QUESO, MANTEQUILLA, YOGURT Y OTROS PRODUCTOS LACTEOS.? Clase 29

**DESCRIPCIÓN DE ETIQUETA:** EL SIGNO SOLICITADO CONSISTE EN UN DISEÑO CONFORMADO POR LOS SIGUIENTES ELEMENTOS: PRIMERO SE APRECIA UN FONDO COLOR BEIGE, EN LA PARTE SUPERIOR DEL DISEÑO SE ENCUENTRAN DOS PICOS QUE HACEN REFERENCIA A DOS MONTAÑAS, TRAZADAS CON LINEAS DE COLOR NEGRO, SEGUIDAMENTE SE OBSERVAN LAS PALABRAS "PIE DE MONTE" EN LETRA MOLDE COLOR NEGRO, EN LA PARTE INFERIOR SE OBSERVA UNA BANDA COLOR ROJO QUE SUBRAYA LAS PALABRAS MENCIONADAS ANTERIORMENTE.

**TRAMITANTE:** RAMIREZ GIRALDO MELKRIS MILEIBY



**Insc. 2024-009175 del 26 DE SEPTIEMBRE DE 2024**

**NOMBRE DE LA MARCA:** EAGLE INTEGRAL 77

**SOLICITADA POR:** EAGLE INTEGRAL 77, C.A. Domicilio: AV PRINCIPAL LOS CASTORES CC DON SILVERIO ZABALA NIVEL 2 LOCAL 10 SECTOR LOS CASTORES SAN ANTONIO DE LOS ALTOS País: VENEZUELA



**PARA DISTINGUIR:** SERVICIOS DE VIGILANCIA Y SEGURIDAD PRIVADA Clase 45

**DESCRIPCIÓN DE ETIQUETA:** LA MARCA A REGISTRAR COMPRENDE LA FORMA DE UN ÁGUILA DE PERFIL DERECHO CON ALAS DESPLEGADAS HACIA LA IZQUIERDA CON CABEZA Y PICO HACIA LA IZQUIERDA CON UNA CRESTA HACIA ATRÁS Y TODA LA FIGURA EN COLOR NEGRO SIN BORDES TAMBIÉN SEAPRECIA EL TERMINO "EAGLE INTEGRAL 77" EN LETRA DE MOLDE MAYÚSCULA EN COLOR NEGRO SIN BORDES DONDE LA TRADUCCIÓN AL IDIOMA OFICIAL (CASTELLANO) DE LA PALABRA (EAGLE) ES "ÁGUILA".

**TRAMITANTE:** ROY JOSE CASTAÑEDA GONZALEZ

**Insc. 2024-009203 del 27 DE SEPTIEMBRE DE 2024**

**SOLICITADA POR:** TRISTAR PICTURES, INC. Domicilio: 10202 West Washington Blvd. Culver City, California 90232. Estados Unidos de América. País: ESTADOS UNIDOS DE AMÉRICA

**JUMANJI**

**PARA DISTINGUIR:** SERVICIOS DE ENTRETENIMIENTO; SERVICIOS DE ENTRETENIMIENTO INMERSIVOS EN SIMULADORES EXTERNOS O BASADOS EN LA LOCALIZACIÓN [LOCATION-BASED ENTERTAINMENT OR LBE] Y SERVICIOS DE PARQUES DE ATRACCIONES; SERVICIOS DE ENTRETENIMIENTO EN EL ÁMBITO DE LA PRODUCCIÓN Y DISTRIBUCIÓN DE PELÍCULAS Y SERIES DE TELEVISIÓN; SERVICIOS DE ENTRETENIMIENTO, A SABER, SUMINISTRO (PROVISIÓN) DE JUEGOS DE COMPUTADORA EN LÍNEA; PROVISIÓN (SUMINISTRO) DE CONTENIDOS DE ENTRETENIMIENTO EN FLUJO CONTINUO (STREAMING) EN FORMA DE OBRAS AUDIOVISUALES, PELÍCULAS CINEMATográfICAS, PROGRAMAS DE TELEVISIÓN, TRAILERS (EXTRACTOS CINEMATográfICOS), MÚSICA Y VIDEOJUEGOS, POR MEDIO DE UNA RED INFORMÁTICA MUNDIAL INTERACTIVA; SERVICIOS DE PROVISIÓN (SUMINISTRO) DE NOTICIAS DE ENTRETENIMIENTO E INFORMACIÓN SOBRE ENTRETENIMIENTO A TRAVÉS DE REDES DE COMUNICACIÓN E INFORMÁTICAS; PRESTACIÓN DE SERVICIOS DE ENTRETENIMIENTO A TRAVÉS DE UNA RED DE COMUNICACIÓN GLOBAL EN LA NATURALEZA DE SITIOS WEB QUE PRESENTAN UNA AMPLIA VARIEDAD DE INFORMACIÓN DE ENTRETENIMIENTO DE INTERÉS GENERAL RELACIONADA A PELÍCULAS CINEMATográfICAS, VÍDEOS MUSICALES, CLIPS DE PELÍCULAS RELACIONADAS, FOTOGRAFÍAS Y OTROS MATERIALES MULTIMEDIA. Clase 41

**TRAMITANTE:** LUIS MANUEL RUIZ TORRES - GUTIERREZ RODRIGUEZ JOSE - ISABEL MANRIQUE ROJAS - LLANES FERNANDEZ NATHALIE ALEJANDRA

**Insc. 2024-009211 del 27 DE SEPTIEMBRE DE 2024**

**NOMBRE DE LA MARCA:** HYDREC

**SOLICITADA POR:** ACEC SOLUCIONES MEDICAS, C.A. Domicilio: Av. Francisco de Miranda entre Calle El Parque y Calle Naiguatá, CC Centro Lido, Torre C, Nivel 10 ofc 101 C, Urb. El Rosal, Caracas País: VENEZUELA

**HYDREC**

**PARA DISTINGUIR:** MEDICAMENTO DE USO HUMANO CUYO PRINCIPIO ACTIVO ES LA HIDROCORTISONA EN TODAS SUS PRESENTACIONES Y CONCENTRACIONES. IMPORTADO, DISTRIBUIDO Y COMERCIALIZADO POR LA CASA DE REPRESENTACIÓN ACEC SOLUCIONES MÉDICAS, C.A. Clase 5

**DESCRIPCIÓN DE ETIQUETA:** ETIQUETA: LA ETIQUETA CONSTA DE LA PALABRA HYDREC EN MAYÚSCULA SOSTENIDO, FUENTE MONTSERRAT EXTRABOLD, EN COLOR AZUL OSCURO (PANTONE AZUL 1B355D).

**TRAMITANTE:** CONCEPCIÓN JIMENEZ DESIREE DEL CARMEN

**Insc. 2024-009212 del 27 DE SEPTIEMBRE DE 2024**

**SOLICITADA POR:** TIANJIN WANDA TYRE GROUP CO., LTD. Domicilio: Animal husbandry Institute Road, Yixingbu Town, Beichen District , Tianjin City País: CHINA

WDT

**PARA DISTINGUIR:** NEUMÁTICOS PARA AUTOMÓVILES, CÁMARAS DE AIRE PARA NEUMÁTICOS DE BICICLETA, NEUMÁTICOS, NEUMÁTICOS DE BICICLETA, CUBIERTAS DE NEUMÁTICOS PARA VEHÍCULOS, CUBIERTAS PARA NEUMÁTICOS, CÁMARAS DE AIRE PARA NEUMÁTICOS, BANDAS DE RODADURA PARA RECAUCHUTAR NEUMÁTICOS, BANDAJS MACIZOS PARA RUEDAS DE VEHÍCULOS, NEUMÁTICOS SIN CÁMARA PARA BICICLETAS, NEUMÁTICOS PARA AERONAVES, EQUIPOS PARA REPARAR CÁMARAS DE AIRE. Clase 12

**TRAMITANTE:** ANGELA VENTO SANCHEZ - QUIJADA TORRES NEXCYS ORIANA

**Insc. 2024-009213 del 27 DE SEPTIEMBRE DE 2024**

**NOMBRE DE LA MARCA:** VGR VOYAGER

**SOLICITADA POR:** YIWU CITY GEMEI ELECTRICAL APPLIANCES CO., LTD. Domicilio: No. 16772 Shop, District 2, International Trade City, Yiwu, Zhejiang, China País: CHINA

**PARA DISTINGUIR:** HERRAMIENTAS MANUALES, ACCIONADAS MANUALMENTE; MANDOLINAS DE COCINA; PELADORAS DE VERDURAS, NO ELÉCTRICAS; CUCHILLOS DE COCINA; CUBIERTOS DE MESA [CUCHILLOS, TENEDORES Y CUCCHARAS]; AFEITADORAS ELÉCTRICAS; TENAZAS PARA RIZAR; SETS DE MANICURA; APARATOS DE DEPILACIÓN, ELÉCTRICOS Y NO ELÉCTRICOS; IMPLEMENTOS MANUALES PARA RIZAR EL CABELLO; CORTAPELOS PARA USO PERSONAL, ELÉCTRICOS Y NO ELÉCTRICOS; DESTORNILLADORES NO ELÉCTRICOS; HERRAMIENTAS DE CORTE [HERRAMIENTAS MANUALES]; TIJERAS; PLANCHAS; PINZAS; INSTRUMENTOS ABRASIVOS [INSTRUMENTOS MANUALES]; PLANCHAS DE PELO ELÉCTRICAS; HERRAMIENTAS DE JARDÍN, ACCIONADAS MANUALMENTE; MANGOS PARA HERRAMIENTAS MANUALES. Clase 8

**DESCRIPCIÓN DE ETIQUETA:** SE LEEN LAS SIGLAS VGR ESCRITAS EN LETRAS ESTILIZADAS, MAYUSCULAS, DE TRAZO GRUESO, COLOR NEGRO, DE GRAN TAMAÑO. DEBAJO SE LEE EN LETRAS MAS PEQUEÑAS LA PALABRA VOYAGER, EN COLOR NEGRO. VOYAGER SE TRADUCE AL CASTELLANO COMO VIAJERO. SE REIVINDICA EL CONJUNTO DESCRITO.

**TRAMITANTE:** ANGELA VENTO SANCHEZ - QUIJADA TORRES NEXCYS ORIANA

**Insc. 2024-009214 del 27 DE SEPTIEMBRE DE 2024**

**NOMBRE DE LA MARCA:** VGR VOYAGER

**SOLICITADA POR:** YIWU CITY GEMEI ELECTRICAL APPLIANCES CO., LTD. Domicilio: No. 16772 Shop, District 2, International Trade City, Yiwu, Zhejiang, China País: CHINA

**PARA DISTINGUIR:** HERVIDORES ELÉCTRICOS; MÁQUINAS PARA HORNEAR PAN; MÁQUINAS PARA HACER PAN; UTENSILIOS DE COCINA, ELÉCTRICOS; APARATOS E INSTALACIONES DE COCINA; APARATO PARA ASAR; FREIDORA DE AIRE; HORNOS MICROONDAS [APARATOS DE COCINA]; CAFETERAS ELÉCTRICAS; MÁQUINAS PARA FABRICAR LECHE DE SOJA, ELÉCTRICAS; APARATOS Y MÁQUINAS DE REFRIGERACIÓN; INSTALACIONES DE AIRE ACONDICIONADO; SECADORES DE PELO [SECADORES]; APARATO DE CALEFACCIÓN; GRIFOS MEZCLADORES PARA TUBERÍAS DE AGUA; APARATOS E INSTALACIONES SANITARIAS; ACCESORIOS DE BAÑO; APARATOS Y MÁQUINAS PURIFICADORAS DE AGUA; CALENTADORES DE BOLSILLO; LÁMPARAS;



APARATOS E INSTRUMENTOS DE ILUMINACIÓN. Clase 11

**DESCRIPCIÓN DE ETIQUETA:** SE LEEN LAS SIGLAS VGR ESCRITA EN LETRAS ESTILIZADAS, MAYUSCULAS, DE TRAZO GRUESO, COLOR NEGRO, DE GRAN TAMAÑO. DEBAJO SE LEE EN LETRAS MAS PEQUEÑAS LA PALABRA VOYAGER, EN COLOR NEGRO. VOYAGER SE TRADUCE AL CASTELLANO COMO VIAJERO. SE REIVINDICA EL CONJUNTO DESCRITO.

**TRAMITANTE:** ANGELA VENTO SANCHEZ - QUIJADA TORRES NEXCYS ORIANA

**Insc. 2024-009215 del 27 DE SEPTIEMBRE DE 2024**

**NOMBRE DE LA MARCA:** A 40

**SOLICITADA POR:** A-40, C.A. Domicilio: AV SIMON BOLIVAR CC LUXOR NIVEL PB LOCAL 2 ZONA N/I GUACARA CARABOBO País: VENEZUELA



**PARA DISTINGUIR:** EL NOMBRE COMERCIAL DE UNA FERRETERIA DONDE SE VENDERAN HERRAMIENTAS, MATERIALES DE CONSTRUCCION, TUERCAS, TORNILLOS, MANGUERAS. Clase NC

**DESCRIPCIÓN DE ETIQUETA:** ESTE LOGO ESTA COMPUESTO POR UN FONDO DE COLOR NEGRO, DENTRO DEL RECUADRO ENCONTRAMOS UNA FIGURA IRREGULAR CUADRADA DE COLOR AMARILLO, CON LA PARTICULARIDAD DE QUE SUS ESQUINAS SON CUVAS. DENTRO DE ESTA FIGURA ENCONTRAMOS DOS LINEAS GRUESAS DE COLOR NEGRO, QUE EN SU FORMA SIMULAN SER LA LETRA "A" SEGUIDAMENTE SE ENCUENTRA EL NUMERO "40" EN LINEAS GRUESAS DE COLOR BLANCO, CON LA PARTICULARIDAD DE QUE EL "0" TIENE UN PUNTO AMARILLO EN EL CENTRO DE LA LINEA DEL LADO IZQUIERDO. REINVINDICO LOS COLORES Y TODO EL CONJUNTO COMO TAL. NO REINVINDICO LOS ASPECTOS GENERICOS Y DESCRIPTIVOS POR SI SOLOS.

**TRAMITANTE:** DE SOUSA FARIA JOSE ANTONIO

**Insc. 2024-009219 del 27 DE SEPTIEMBRE DE 2024**

**SOLICITADA POR:** SYNTHESIA TECHNOLOGY, S.A. Domicilio: GUACARA, Estado Carabobo País: VENEZUELA

**SYNTHESIA TECHNOLOGY**

**PARA DISTINGUIR:** EMPRESA DEDICADA A LA COMPRA, VENTA, FABRICACIÓN, DISTRIBUCIÓN, IMPORTACIÓN Y EXPORTACIÓN DE SUSTANCIAS QUÍMICAS DE USO INDUSTRIAL; GASES REFRIGERANTES; ADITIVOS DESTINADOS A LA INDUSTRIA; CONSERVADORES QUÍMICOS; REACTIVOS QUÍMICOS. Clase NC

**TRAMITANTE:** ENRIQUE J. CHEANG VERA - MARIANELLA MONTILLA RIOS - DOMINGUEZ FRANCHI MIGUEL ANGEL

**Insc. 2024-009220 del 27 DE SEPTIEMBRE DE 2024**

**SOLICITADA POR:** SYNTHESIA TECHNOLOGY, S.A. Domicilio: GUACARA, Estado Carabobo País: VENEZUELA

**SYNTHESIA TECHNOLOGY**

**PARA DISTINGUIR:** SUSTANCIAS QUÍMICAS DE USO INDUSTRIAL; GASES REFRIGERANTES; ADITIVOS DESTINADOS A LA INDUSTRIA; CONSERVADORES QUÍMICOS; REACTIVOS QUÍMICOS. Clase 1

**TRAMITANTE:** ENRIQUE J. CHEANG VERA - MARIANELLA MONTILLA RIOS - DOMINGUEZ FRANCHI MIGUEL ANGEL

**Insc. 2024-009221 del 27 DE SEPTIEMBRE DE 2024**

**SOLICITADA POR:** SYNTHESIA TECHNOLOGY, S.A. Domicilio: GUACARA, Estado Carabobo País: VENEZUELA

**SYNTHESIA TECHNOLOGY**

**PARA DISTINGUIR:** PAPEL Y CARTÓN; PRODUCTOS DE IMPRENTA; MATERIAL DE ENCUADERNACIÓN; FOTOGRAFÍAS; ARTÍCULOS DE PAPELERÍA Y ARTÍCULOS DE OFICINA, EXCEPTO MUEBLES; ADHESIVOS (PEGAMENTOS) DE PAPELERÍA O PARA USO DOMÉSTICO; MATERIAL DE DIBUJO Y MATERIAL PARA ARTISTAS; PINCELES; MATERIAL DE INSTRUCCIÓN Y MATERIAL DIDÁCTICO; HOJAS, PELÍCULAS Y BOLSAS DE MATERIAS PLÁSTICAS PARA EMBALAR Y EMPAQUETAR; CARACTERES DE IMPRENTA, CLICHÉS DE IMPRENTA. Clase 16

**TRAMITANTE:** ENRIQUE J. CHEANG VERA - MARIANELLA MONTILLA RIOS - DOMINGUEZ FRANCHI MIGUEL ANGEL

**Insc. 2024-009222 del 27 DE SEPTIEMBRE DE 2024**

**SOLICITADA POR:** SYNTHESIA TECHNOLOGY, S.A. Domicilio: GUACARA, Estado Carabobo País: VENEZUELA

**SYNTHESIA TECHNOLOGY**

**PARA DISTINGUIR:** PUBLICIDAD; GESTIÓN, ORGANIZACIÓN Y ADMINISTRACIÓN DE NEGOCIOS COMERCIALES; TRABAJOS DE OFICINA, AGRUPAMIENTO, POR CUENTA DE TERCEROS, PARA SERVICIOS DE VENTA O ADQUISICIÓN DE SUSTANCIAS QUÍMICAS DE USO INDUSTRIAL; GASES REFRIGERANTES; ADITIVOS DESTINADOS A LA INDUSTRIA; CONSERVADORES QUÍMICOS; REACTIVOS QUÍMICOS. Clase 35

**TRAMITANTE:** ENRIQUE J. CHEANG VERA - MARIANELLA MONTILLA RIOS - DOMINGUEZ FRANCHI MIGUEL ANGEL

**Insc. 2024-009224 del 27 DE SEPTIEMBRE DE 2024**

**NOMBRE DE LA MARCA:** FAWNA

**SOLICITADA POR:** AGRO INDUSTRIAS BAIRES S.A. Domicilio: RUTA 40 KM 70, GENERAL LAS HERAS, PROVINCIA DE BUENOS AIRES País: ARGENTINA

**FAWNA**

**PARA DISTINGUIR:** ALIMENTOS PARA ANIMALES. Clase 31

**DESCRIPCIÓN DE ETIQUETA:** CONSISTE EN LA PALABRA FAWNA, ESCRITA EN LETRAS DE IMPRENTA, MAYÚSCULAS, DE TRAZO GRUESO Y DE COLOR GRIS. SE REIVINDICA FAWNA Y TODO EL CONJUNTO DESCRITO CON EL COLOR INDICADO EN ÉL.

**TRAMITANTE:** ENRIQUE J. CHEANG VERA - MARIANELLA MONTILLA RIOS - IRINA TERRA PORLEY

**Insc. 2024-009225 del 27 DE SEPTIEMBRE DE 2024**

**NOMBRE DE LA MARCA:** MFLEX

**SOLICITADA POR:** Vossloh Fastening Systems GmbH Domicilio: Vosslohstrasse 4 in 58791 Werdohl País: ALEMANIA

**MFlex**

**PARA DISTINGUIR:** METALES COMUNES Y SUS ALEACIONES; MATERIALES Y ELEMENTOS DE CONSTRUCCIÓN DE METAL; MATERIAL FERROVIARIO DE METAL; MATERIALES METÁLICOS EN BRUTO Y SEMIELABORADOS, SIN USO DEFINIDO; PRODUCTOS METÁLICOS PARA LA CONSTRUCCIÓN, EN PARTICULAR PARA LA FIJACIÓN DE VÍAS FÉRREAS; ARTÍCULOS DE FERRETERÍA Y CALDERERÍA, EN PARTICULAR PARA LA FIJACIÓN DE VÍAS FÉRREAS

METÁLICAS; TUERCAS, PERNOS Y ELEMENTOS DE FIJACIÓN DE METAL; TUBOS Y ACCESORIOS PARA TUBERÍAS INCLUIDAS LAS VÁLVULAS DE METAL; CABLES, ALAMBRES Y CADENAS METÁLICAS [NO ELÉCTRICOS]; ESTRUCTURAS Y CONSTRUCCIONES TRANSPORTABLES DE METAL; SEÑALES Y CARTELES INFORMATIVOS Y PUBLICITARIOS DE METAL; BALIZAS METÁLICAS NO LUMINOSAS; VÍAS FÉRREAS; MATERIAL METÁLICO PARA VÍAS FÉRREAS, EN PARTICULAR PARA LA FIJACIÓN DE CARRILES; PLACAS DE PESCAO [CARRILES]; PLATAFORMAS GIRATORIAS [VÍAS FÉRREAS]; TRAVIESAS METÁLICAS; CÁNCAMOS; PUNTAS DE VÍA; CONSTRUCCIONES METÁLICAS; ESTRUCTURAS METÁLICAS DE SOPORTE; SOPORTES METÁLICOS DE CARRIL; TOPES METÁLICOS; MÁSTILES METÁLICOS; PLACAS METÁLICAS PARA LA FIJACIÓN DE CARRILES PARA VEHÍCULOS FERROVIARIOS, EN PARTICULAR PLACAS DE BASE, PLACAS NERVADAS, PLACAS DE GUÍA, PLACAS DE DISTRIBUCIÓN DE PRESIÓN, PLACAS DE BASE, PLACAS DE APOYO, PLACAS DE PROTECCIÓN, PLACAS DE INCLINACIÓN; MUELLES METÁLICOS PARA LA FIJACIÓN DE CARRILES PARA VEHÍCULOS FERROVIARIOS, EN PARTICULAR ABRAZADERAS DE TENSIÓN Y MUELLES EN ESPIRAL; CLIPS METÁLICOS; REGLETAS, CASQUILLOS Y CUÑAS METÁLICOS DE AJUSTE DE CARRILES PARA LA FIJACIÓN DE CARRILES PARA VEHÍCULOS FERROVIARIOS; GANCHOS DE MONTAJE METÁLICOS PARA LA FIJACIÓN DE RIELES PARA VEHÍCULOS FERROVIARIOS; ABRAZADERAS METÁLICAS PARA LA FIJACIÓN DE RIELES PARA VEHÍCULOS FERROVIARIOS; TAPAS METÁLICAS PARA LA FIJACIÓN DE RIELES PARA VEHÍCULOS FERROVIARIOS; CONTENEDORES Y ARTÍCULOS DE TRANSPORTE Y EMBALAJE METÁLICOS; ARANDELAS METÁLICAS; TUERCAS HEXAGONALES METÁLICAS; TORNILLOS DE GANCHO METÁLICOS; ANILLOS ELÁSTICOS METÁLICOS; PLACAS BASE DE ACERO; PARTES DE LOS PRODUCTOS ANTES MENCIONADOS, INCLUIDAS EN LA CLASE 6. Clase 6

**DESCRIPCIÓN DE ETIQUETA:** CONSISTE EN LA PALABRA MFLEX (PALABRA DE FANTASÍA, TAL Y COMO SE SOLICITA NO TIENE TRADUCCIÓN), ESCRITA EN LETRAS DE IMPRENTA, DE TRAZO GRUESO, COLOR NEGRO. CON LA PARTICULARIDAD QUE LAS LETRAS M Y F ESTÁN EN MAYÚSCULAS Y EL RESTO DE LAS LETRAS EN MINÚSCULAS. SE REIVINDICA LA PALABRA MFLEX Y EL CONJUNTO DESCRITO CON EL COLOR INDICADO EN ÉL.

**TRAMITANTE:** ENRIQUE J. CHEANG VERA - MARIANELLA MONTILLA RIOS - IRINA TERRA PORLEY

**Insc. 2024-009226 del 27 DE SEPTIEMBRE DE 2024**

**NOMBRE DE LA MARCA:** MFLEX

**SOLICITADA POR:** Vossloh Fastening Systems GmbH Domicilio: Vosslohstrasse 4 in 58791 Werdohl País: ALEMANIA

**PARA DISTINGUIR:** CONTENIDO GRABADO; TECNOLOGÍAS DE LA INFORMACIÓN Y DISPOSITIVOS AUDIOVISUALES, MULTIMEDIA Y FOTOGRÁFICOS; IMAGENES, DISPOSITIVOS MAGNETOS, MAGNETIZADORES Y DESMAGNETIZADORES, EN PARTICULAR PARA FIJACIONES DE CARRILES; DISPOSITIVOS CIENTÍFICOS Y DE LABORATORIO PARA EL TRATAMIENTO MEDIANTE ELECTRICIDAD; APARATOS, INSTRUMENTOS Y CABLES PARA ELECTRICIDAD, EN PARTICULAR PARA LA FIJACIÓN DE SISTEMAS FERROVIARIOS; COMPONENTES ELÉCTRICOS Y ELECTRÓNICOS; TERMINALES [ELECTRICIDAD]; BLOQUES DE TERMINALES (CONEXIÓN ELÉCTRICA -); DISPOSITIVOS ÓPTICOS, POTENCIADORES Y CORRECTORES; DISPOSITIVOS DE SEGURIDAD, PROTECCIÓN Y SEÑALIZACIÓN; DISPOSITIVOS DE NAVEGACIÓN, GUÍA, SEGUIMIENTO, ORIENTACIÓN Y ELABORACIÓN DE MAPAS; DISPOSITIVOS DE MEDICIÓN, DETECCIÓN, SUPERVISIÓN Y CONTROL; CONTROLADORES Y REGULADORES; SENSORES, DETECTORES E INSTRUMENTOS DE SUPERVISIÓN; SENSORES DE VIBRACIÓN PARA FIJACIONES DE CARRILES; SENSORES DE TEMPERATURA; SENSORES DE

**MFlex**

GPS/GEOLocalización/ubicación; sensores de posición; sensores para medir estructuras superficiales o rugosidad superficial; sensores para medir deformaciones de materiales; sensores ultrasónicos; sensores para medir propiedades de materiales o propiedades de materiales mediante ultrasonidos; sensores de rayos X; sensores para medir propiedades de materiales o propiedades de materiales mediante rayos X; sensores eléctricos; sensores de fibra óptica; sensores digitales; sensores ópticos; sensores piezoeléctricos; sensores para uso con máquinas de herramienta; sensores de encendido y apagado; sensores electroópticos; controladores de sensores; sensores para instrumentos de medición; sensores utilizados en el control de plantas; sensores para determinar la velocidad; sensores de desgaste de pastillas de freno; aparatos de investigación científica y de laboratorio, aparatos educativos y simuladores; aparatos e instrumentos eléctricos para uso ferroviario y de transporte comprendidos en la clase 9; dispositivos para registrar, transmitir, almacenar, procesar y reproducir datos analógicos y digitales de sensores y mediciones; equipos de comunicaciones; equipos y accesorios de procesamiento de datos (eléctricos y mecánicos); dispositivos y medios de almacenamiento de datos; calculadoras; computadoras; indicadores de electricidad; tabloneros de anuncios electrónicos; balizas luminosas; instrumentos de observación; chips [circuitos integrados]; codificador; programas de computadora [programas], grabados; aplicaciones de software; programas de procesamiento de datos para el sector de la movilidad, en particular tecnología de tráfico ferroviario y por carretera, tranvías, transporte de mercancías y transporte de pasajeros [transporte local y de alta velocidad]; software de inteligencia artificial y aprendizaje automático.

Clase 9

**DESCRIPCIÓN DE ETIQUETA:** CONSISTE EN LA PALABRA MFLEX (PALABRA DE FANTASÍA, TAL Y COMO SE SOLICITA NO TIENE TRADUCCIÓN), ESCRITA EN LETRAS DE IMPRENTA, DE TRAZO GRUESO, COLOR NEGRO. CON LA PARTICULADIRAD QUE LAS LETRAS M Y F ESTÁN EN MAYÚSCULAS Y EL RESTO DE LAS LETRAS EN MINÚSCULAS. SE REIVINDICA LA PALABRA MFLEX Y EL CONJUNTO DESCRITO CON EL COLOR INDICADO EN ÉL.

**TRAMITANTE:** ENRIQUE J. CHEANG VERA - MARIANELLA MONTILLA RIOS - IRINA TERRA PORLEY

---

**Insc. 2024-009227 del 27 DE SEPTIEMBRE DE 2024**

**NOMBRE DE LA MARCA:** MFLEX

**SOLICITADA POR:** Vossloh Fastening Systems GmbH Domicilio: Vosslohstrasse 4 in 58791 Werdohl  
País: ALEMANIA

**PARA DISTINGUIR:** TUBOS, MANGUERAS Y ACCESORIOS FLEXIBLES PARA LOS MISMOS (INCLUIDAS VÁLVULAS) Y ACCESORIOS PARA TUBERÍAS RÍGIDAS, TODOS NO METÁLICOS; ARTÍCULOS Y MATERIALES DE AISLAMIENTO Y BARRERA; LÁTEX [CAUCHO]; GUTAPERCHA, GOMA, AMIANTO, MICA Y SUCEDÁNEOS DE ESTOS MATERIALES EN ESTADO BRUTO O PARCIALMENTE TRABAJADO; MATERIAS PLÁSTICAS SEMIELABORADAS; PLÁSTICOS EXTRAÍDOS EN FORMA DE GRÁNULOS DESTINADOS A LA FABRICACIÓN; PLÁSTICOS EXTRAÍDOS EN FORMA DE BARRAS PARA SU USO EN LA FABRICACIÓN; PLÁSTICOS EXTRAÍDOS EN FORMA DE BLOQUES PARA SU USO EN LA FABRICACIÓN; PLÁSTICOS EXTRAÍDOS EN FORMA DE VARILLAS PARA SU USO EN LA FABRICACIÓN; PLÁSTICOS EXTRAÍDOS EN FORMA DE TUBOS PARA SU USO

**MFlex**

EN LA FABRICACIÓN; PLÁSTICOS EXTRAÍDOS EN FORMA DE LÁMINAS PARA SU USO EN LA FABRICACIÓN; PLÁSTICOS EXTRAÍDOS PARA SU USO EN LA FABRICACIÓN; PLÁSTICOS EXTRAÍDOS PARA SU USO EN LA FABRICACIÓN; PLACAS DE GUÍA ANGULARES COMO MATERIALES DE AISLAMIENTO Y AMORTIGUACIÓN; MATERIALES AISLANTES COMO SOPORTES DE RIELES. Clase 17

**DESCRIPCIÓN DE ETIQUETA:** CONSISTE EN LA PALABRA MFLEX (PALABRA DE FANTASÍA, TAL Y COMO SE SOLICITA NO TIENE TRADUCCIÓN), ESCRITA EN LETRAS DE IMPRENTA, DE TRAZO GRUESO, COLOR NEGRO. CON LA PARTICULADIRAD QUE LAS LETRAS M Y F ESTÁN EN MAYÚSCULAS Y EL RESTO DE LAS LETRAS EN MINÚSCULAS. SE REIVINDICA LA PALABRA MFLEX Y EL CONJUNTO DESCRITO CON EL COLOR INDICADO EN ÉL.

**TRAMITANTE:** ENRIQUE J. CHEANG VERA - MARIANELLA MONTILLA RIOS - IRINA TERRA PORLEY

**Insc. 2024-009228 del 27 DE SEPTIEMBRE DE 2024**

**NOMBRE DE LA MARCA:** MFLEX

**SOLICITADA POR:** Vossloh Fastening Systems GmbH Domicilio: Vosslohstrasse 4 in 58791 Werdohl  
País: ALEMANIA

**PARA DISTINGUIR:** MATERIALES Y ELEMENTOS DE CONSTRUCCIÓN NO METÁLICOS; MATERIALES NO METÁLICOS PARA LA CONSTRUCCIÓN DE VÍAS FÉRREAS, EN PARTICULAR PARA LA FIJACIÓN DE VÍAS FÉRREAS; MATERIALES NO METÁLICOS PARA CONSTRUCCIONES FERROVIARIAS [DE VÍA ÚNICA]; TUBOS Y ACCESORIOS DE TUBERÍA NO METÁLICOS; ASFALTO, BREA, ALQUITRÁN Y BETÚN; ESTRUCTURAS Y CONSTRUCCIONES TRANSPORTABLES NO METÁLICAS; ANDAMIOS NO METÁLICOS; ARMADURAS PARA LA CONSTRUCCIÓN NO METÁLICAS; BALIZAS NO METÁLICAS, NI LUMINOSAS; ELEMENTOS DE HORMIGÓN, EN PARTICULAR PARA LA FIJACIÓN DE VÍAS FÉRREAS; XILOLITA; TRAVIESAS DE FERROCARRIL NO METÁLICAS; PUERTAS, PORTONES, VENTANAS Y REVESTIMIENTOS DE VENTANAS NO METÁLICOS; MÁSTILES [POSTES] NO METÁLICOS; PANELES DE SEÑALIZACIÓN Y DISPOSITIVOS DE SEÑALIZACIÓN, NO LUMINOSOS, NO MECÁNICOS Y NO METÁLICOS; POSTES NO METÁLICOS PARA LÍNEAS ELÉCTRICAS; TANQUES DE MAMPOSTERÍA; ESTRUCTURAS DE SOPORTE NO METÁLICAS; REVESTIMIENTOS DE PAREDES NO METÁLICOS, PARA LA CONSTRUCCIÓN; PLACAS COMO MATERIAL DE CONSTRUCCIÓN NO METÁLICO PARA LA FIJACIÓN DE CARRILES PARA VEHÍCULOS FERROVIARIOS, EN PARTICULAR PLACAS GUÍA [ANGULARES], PLACAS DE DISTRIBUCIÓN DE PRESIÓN, PLACAS INTERMEDIAS ELÁSTICAS, CALCES, PLACAS DE BASE, PLACAS DE APOYO, PLACAS DE PROTECCIÓN, PLACAS NERVADAS; LISTONES DE AJUSTE DE VÍA, CASQUILLOS Y CUÑAS, ASÍ COMO PLACAS DE VÍA NO METÁLICAS PARA LA FIJACIÓN DE CARRILES PARA VEHÍCULOS FERROVIARIOS; TAPAS NO METÁLICAS PARA LA FIJACIÓN DE CARRILES; LISTONES Y CABALLETES DE SOPORTE NO METÁLICOS PARA LA CONSTRUCCIÓN; PLACAS DE BASE DE PLÁSTICO; ESPACIADORES NO METÁLICOS PARA SU USO EN LA CONSTRUCCIÓN DE CARRETERAS, EN PARTICULAR PARA LA FIJACIÓN DE CARRILES; PARTES DE LOS PRODUCTOS MENCIONADOS SIEMPRE QUE ESTÉN COMPRENDIDOS EN LA CLASE 19.  
Clase 19

**DESCRIPCIÓN DE ETIQUETA:** CONSISTE EN LA PALABRA MFLEX (PALABRA DE FANTASÍA, TAL Y COMO SE SOLICITA NO TIENE TRADUCCIÓN), ESCRITA EN LETRAS DE IMPRENTA, DE TRAZO GRUESO, COLOR NEGRO. CON LA PARTICULADIRAD QUE LAS LETRAS M Y F ESTÁN EN MAYÚSCULAS Y EL RESTO DE LAS LETRAS EN MINÚSCULAS. SE REIVINDICA LA PALABRA MFLEX Y EL CONJUNTO DESCRITO CON EL COLOR INDICADO EN ÉL.

**TRAMITANTE:** ENRIQUE J. CHEANG VERA - MARIANELLA MONTILLA RIOS - IRINA TERRA PORLEY

**MFlex**

**Insc. 2024-009229 del 27 DE SEPTIEMBRE DE 2024****NOMBRE DE LA MARCA:** MFLEX**SOLICITADA POR:** Vossloh Fastening Systems GmbH Domicilio: Vosslohstrasse 4 in 58791 Werdohl  
País: ALEMANIA

**PARA DISTINGUIR:** ELEMENTOS DE FIJACIÓN, NO METÁLICOS; ELEMENTOS DE FIJACIÓN, DERIVACIÓN O SOPORTE NO METÁLICOS PARA CABLES; ELEMENTOS DE FIJACIÓN, DERIVACIÓN O SOPORTE NO METÁLICOS PARA TUBOS; VÁLVULAS NO METÁLICAS; DEPÓSITOS QUE NO SEAN DE METAL NI DE MAMPOSTERÍA; TACOS QUE NO SEAN DE METAL; ABRAZADERAS QUE NO SEAN DE METAL, EN PARTICULAR ABRAZADERAS DE PIE DE CARRIL PARA LA SUJECIÓN DE ELEMENTOS DE AMORTIGUACIÓN; TORNILLOS DE PLÁSTICO DE FIJACIÓN; ABRAZADERAS DE PLÁSTICO. Clase 20

**DESCRIPCIÓN DE ETIQUETA:** CONSISTE EN LA PALABRA MFLEX (PALABRA DE FANTASÍA, TAL Y COMO SE SOLICITA NO TIENE TRADUCCIÓN), ESCRITA EN LETRAS DE IMPRENTA, DE TRAZO GRUESO, COLOR NEGRO. CON LA PARTICULADIRAD QUE LAS LETRAS M Y F ESTÁN EN MAYÚSCULAS Y EL RESTO DE LAS LETRAS EN MINÚSCULAS. SE REIVINDICA LA PALABRA MFLEX Y EL CONJUNTO DESCRITO CON EL COLOR INDICADO EN ÉL.

**TRAMITANTE:** ENRIQUE J. CHEANG VERA - MARIANELLA MONTILLA RIOS - IRINA TERRA PORLEY**MFlex****Insc. 2024-009230 del 27 DE SEPTIEMBRE DE 2024****NOMBRE DE LA MARCA:** MFLEX**SOLICITADA POR:** Vossloh Fastening Systems GmbH Domicilio: Vosslohstrasse 4 in 58791 Werdohl  
País: ALEMANIA

**PARA DISTINGUIR:** EDIFICACIÓN, CONSTRUCCIÓN Y DEMOLICIÓN; ALQUILER DE HERRAMIENTAS, INSTALACIONES Y EQUIPOS PARA LA CONSTRUCCIÓN, DEMOLICIÓN, LIMPIEZA Y MANTENIMIENTO; CONSTRUCCIÓN ESPECIALMENTE PARA LA FIJACIÓN DE VÍAS FÉRREAS; INSTALACIÓN, MANTENIMIENTO, CUIDADO, CONSERVACIÓN, LIMPIEZA Y REPARACIÓN DE VÍAS FÉRREAS, CARRILES, AGUJAS, EQUIPOS Y ACCESORIOS DE INSTALACIONES FERROVIARIAS, ASÍ COMO DE SISTEMAS DE CONTROL [HARDWARE] Y ESTRUCTURAS DE RED ASOCIADAS [HARDWARE]; MANTENIMIENTO Y CONSERVACIÓN PREDICTIVOS Y BASADOS EN EL ESTADO DE LAS VÍAS FÉRREAS, CARRILES, AGUJAS, EQUIPOS Y ACCESORIOS DE INSTALACIONES FERROVIARIAS, ASÍ COMO DE SISTEMAS DE CONTROL [HARDWARE] Y ESTRUCTURAS DE RED ASOCIADAS [HARDWARE]; INSTALACIÓN, MANTENIMIENTO Y REPARACIÓN DE DISPOSITIVOS ELÉCTRICOS, NEUMÁTICOS HIDRÁULICOS Y ELECTRÓNICOS, SENSORES Y COMPONENTES RELACIONADOS CON LOS SISTEMAS DE FIJACIÓN DE VÍAS FÉRREAS; SERVICIOS DE ASESORAMIENTO RELACIONADOS CON LA INSTALACIÓN DE FIJACIONES; MANTENIMIENTO, REPARACIÓN Y REVISIÓN DE INSTALACIONES ELÉCTRICAS, EQUIPOS PARA EL TRATAMIENTO DE LA INFORMACIÓN Y ORDENADORES, APARATOS E INSTRUMENTOS PARA LA TECNOLOGÍA DE LAS COMUNICACIONES, PROGRAMAS PARA EL TRATAMIENTO DE LA INFORMACIÓN, APARATOS E INSTRUMENTOS PARA LA TECNOLOGÍA DE BAJA CORRIENTE, CONCRETAMENTE PARA LA TECNOLOGÍA DE LAS COMUNICACIONES DE ALTA FRECUENCIA Y DE CONTROL, ASÍ COMO LOS APARATOS E INSTRUMENTOS ENUMERADOS EN LA CLASE 9; TODOS LOS SERVICIOS MENCIONADOS, EN PARTICULAR EN EL ÁMBITO DE LOS FERROCARRILES Y DEL TRANSPORTE FERROVIARIO. Clase 37

**MFlex**

**DESCRIPCIÓN DE ETIQUETA:** CONSISTE EN LA PALABRA MFLEX (PALABRA DE FANTASÍA, TAL Y COMO SE SOLICITA NO TIENE TRADUCCIÓN), ESCRITA EN LETRAS DE IMPRENTA, DE TRAZO GRUESO, COLOR NEGRO. CON LA PARTICULADIRAD QUE LAS LETRAS M Y F ESTÁN EN MAYÚSCULAS Y EL RESTO DE LAS LETRAS EN MINÚSCULAS. SE REIVINDICA LA PALABRA MFLEX Y EL CONJUNTO DESCRITO CON EL COLOR INDICADO EN ÉL.

**TRAMITANTE:** ENRIQUE J. CHEANG VERA - MARIANELLA MONTILLA RIOS - IRINA TERRA PORLEY

**Insc. 2024-009231 del 27 DE SEPTIEMBRE DE 2024**

**NOMBRE DE LA MARCA:** MFLEX

**SOLICITADA POR:** Vossloh Fastening Systems GmbH Domicilio: Vosslohstrasse 4 in 58791 Werdohl  
País: ALEMANIA

**PARA DISTINGUIR:** SERVICIOS INFORMÁTICOS; DESARROLLO, PROGRAMACIÓN, IMPLANTACIÓN, INSTALACIÓN Y MANTENIMIENTO DE SOFTWARE; DESARROLLO Y PLANIFICACIÓN DE SOLUCIONES TÉCNICAS Y PRODUCTOS EN EL ÁMBITO DE LA TECNOLOGÍA DE SENSORES Y MEDICIÓN; SERVICIOS DE CONSULTORÍA, ASESORAMIENTO E INFORMACIÓN EN MATERIA DE TECNOLOGÍAS DE LA INFORMACIÓN; SEGURIDAD, PROTECCIÓN Y RESTAURACIÓN DE TECNOLOGÍAS DE LA INFORMACIÓN; SERVICIOS DE DUPLICACIÓN Y CONVERSIÓN DE DATOS, SERVICIOS DE CODIFICACIÓN DE DATOS; SERVICIOS DE CIENCIA Y TECNOLOGÍA; ALQUILER DE EQUIPOS DE CIENCIA Y TECNOLOGÍA; SERVICIOS DE INGENIEROS Y FÍSICOS RELACIONADOS CON LAS SUJECIONES DE VEHÍCULOS FERROVIARIOS; CONSULTORÍA Y PLANIFICACIÓN TÉCNICAS EN EL ÁMBITO DE LA INGENIERÍA FERROVIARIA Y DE TRÁFICO; SERVICIOS DE GESTIÓN DE PROYECTOS DE INGENIERÍA; SERVICIOS DE TOPOGRAFÍA; EXPLORACIÓN, CONCRETAMENTE EXPLORACIÓN E INVESTIGACIÓN DE LAS PROPIEDADES O LA COMPOSICIÓN DEL SUELO Y DEL SUBSUELO; PRUEBAS, AUTENTICACIÓN Y CONTROL DE CALIDAD DE SUJECIONES DE VEHÍCULOS FERROVIARIOS; ASESORAMIENTO TÉCNICO EN MATERIA DE INSPECCIONES, ESPECIALMENTE PARA SISTEMAS DE SUJECIÓN DE VEHÍCULOS FERROVIARIOS; REDACCIÓN DE PROYECTOS DE CONSTRUCCIÓN; SERVICIOS DE DISEÑO; SERVICIOS DE DISEÑO DE SOFTWARE EN EL ÁMBITO DE LA TECNOLOGÍA DE SENSORES Y MEDICIONES, ESPECIALMENTE PARA SUJECIONES DE VEHÍCULOS FERROVIARIOS; INVESTIGACIÓN Y DESARROLLO CIENTÍFICO Y TECNOLÓGICO, ASÍ COMO ANÁLISIS INDUSTRIAL EN EL ÁMBITO DE LA INGENIERÍA FERROVIARIA Y DE TRANSPORTES; ELABORACIÓN DE INFORMES TÉCNICOS, CIENTÍFICOS Y TECNOLÓGICOS; PRUEBAS Y ANÁLISIS DE MATERIALES, ESPECIALMENTE PARA SISTEMAS DE SUJECIÓN DE VEHÍCULOS FERROVIARIOS; REALIZACIÓN DE INVESTIGACIONES Y COMPROBACIONES TÉCNICAS PARA RECOPIRAR DATOS Y REALIZACIÓN DE ANÁLISIS TÉCNICOS DE LOS DATOS OBTENIDOS; ANÁLISIS DE DATOS PARA MEJORAR LOS TRABAJOS DE MANTENIMIENTO DE LA INFRAESTRUCTURA FERROVIARIA Y DE TODOS LOS MEDIOS DE PRODUCCIÓN, EQUIPOS Y MAQUINARIA, ASÍ COMO PARA MEJORAR LA DISPONIBILIDAD DE LA INFRAESTRUCTURA FERROVIARIA, EN PARTICULAR PARA LA FIJACIÓN DE LOS SISTEMAS FERROVIARIOS; RECOLECCIÓN Y REGISTRO TÉCNICO DE DATOS DE SENSORES Y MEDICIONES, EN PARTICULAR CON RESPECTO A LAS FIJACIONES FERROVIARIAS; SERVICIOS DE ANÁLISIS DE DATOS TÉCNICOS; SERVICIOS INFORMÁTICOS PARA EL ANÁLISIS DE DATOS; INVESTIGACIÓN EN EL ÁMBITO DE LA TECNOLOGÍA DE LA INTELIGENCIA ARTIFICIAL; INSPECCIÓN TÉCNICA DE LA INFRAESTRUCTURA FERROVIARIA; PREDICCIÓN DEL ESTADO, LOS DAÑOS Y LOS FALLOS DE LOS COMPONENTES DE LA INFRAESTRUCTURA FERROVIARIA SOBRE LA BASE DE MEDICIONES Y DATOS TÉCNICOS; SERVICIOS DE CONSULTORÍA E INFORMACIÓN SOBRE LA GESTIÓN DE LA DISPONIBILIDAD DE INFRAESTRUCTURAS BASADA EN EL ESTADO DE

**MFlex**

LAS MISMAS [SERVICIOS CIENTÍFICOS Y TECNOLÓGICOS]; INSPECCIÓN TÉCNICA DE MÁQUINAS DE MANTENIMIENTO DE INFRAESTRUCTURAS FERROVIARIAS O DE VEHÍCULOS DE MEDICIÓN O TRANSPORTE; PREDICCIÓN DEL ESTADO, LOS DAÑOS Y LOS FALLOS DE MÁQUINAS Y VEHÍCULOS DE PROCESAMIENTO O TRANSPORTE DE INFRAESTRUCTURAS FERROVIARIAS BASADA EN MEDICIONES Y DATOS TÉCNICOS [SERVICIOS CIENTÍFICOS Y TECNOLÓGICOS]; PLANIFICACIÓN TÉCNICA, INVESTIGACIÓN Y DESARROLLO TÉCNICO DE SISTEMAS, INSTALACIONES Y EQUIPOS, EN PARTICULAR EN EL ÁMBITO DE LA INGENIERÍA FERROVIARIA Y DEL TRÁFICO POR CARRETERA. Clase 42

**DESCRIPCIÓN DE ETIQUETA:** CONSISTE EN LA PALABRA MFLEX (PALABRA DE FANTASÍA, TAL Y COMO SE SOLICITA NO TIENE TRADUCCIÓN), ESCRITA EN LETRAS DE IMPRENTA, DE TRAZO GRUESO, COLOR NEGRO. CON LA PARTICULADIRAD QUE LAS LETRAS M Y F ESTÁN EN MAYÚSCULAS Y EL RESTO DE LAS LETRAS EN MINÚSCULAS. SE REIVINDICA LA PALABRA MFLEX Y EL CONJUNTO DESCRITO CON EL COLOR INDICADO EN ÉL.

**TRAMITANTE:** ENRIQUE J. CHEANG VERA - MARIANELLA MONTILLA RIOS - IRINA TERRA PORLEY

**Insc. 2024-009238 del 30 DE SEPTIEMBRE DE 2024**

**SOLICITADA POR:** KHALED HUSSEIN ABDALLA Domicilio: AV 89-A CASA APORTOVILLA NRO 21-A CONUNTO RESIDENCIAL ALTOS DE ARICAGUA ETAPA III SECTOR EL RINCÓN NAGUANAGUA ESTADO CARABOBO País: VENEZUELA

**DYNAMICS**

**PARA DISTINGUIR:** PRODUCTOS COSMÉTICOS Y PREPARACIONES DE TOCADOR NO MEDICINALES; DENTÍFRICOS NO MEDICINALES; PRODUCTOS DE PERFUMERÍA, ACEITES ESENCIALES; PREPARACIONES PARA BLANQUEAR Y OTRAS SUSTANCIAS PARA LAVAR LA ROPA; PREPARACIONES PARA LIMPIAR, PULIR Y RASPAR. Clase 3

**TRAMITANTE:** MARIAN PIERINA SCIVOLETTO OCHOA

**Insc. 2024-009239 del 30 DE SEPTIEMBRE DE 2024**

**SOLICITADA POR:** KHALED HUSSEIN ABDALLA Domicilio: AV 89-A CASA APORTOVILLA NRO 21-A CONUNTO RESIDENCIAL ALTOS DE ARICAGUA ETAPA III SECTOR EL RINCÓN NAGUANAGUA ESTADO CARABOBO País: VENEZUELA

**DYNAMICS**

**PARA DISTINGUIR:** PRODUCTOS FARMACÉUTICOS, PREPARACIONES PARA USO MÉDICO Y VETERINARIO; PRODUCTOS HIGIÉNICOS Y SANITARIOS PARA USO MÉDICO; ALIMENTOS Y SUSTANCIAS DIETÉTICAS PARA USO MÉDICO O VETERINARIO, ALIMENTOS PARA BEBÉS; SUPLEMENTOS ALIMENTICIOS PARA PERSONAS O ANIMALES; EMPLASTOS, MATERIAL PARA APOSITOS; MATERIAL PARA EMPASTES E IMPRESIONES DENTALES; DESINFECTANTES; PREPARACIONES PARA ELIMINAR ANIMALES DAÑINOS; FUNGICIDAS, HERBICIDAS. Clase 5

**TRAMITANTE:** MARIAN PIERINA SCIVOLETTO OCHOA

**Insc. 2024-009240 del 30 DE SEPTIEMBRE DE 2024**

**SOLICITADA POR:** KHALED HUSSEIN ABDALLA Domicilio: AV 89-A CASA APORTOVILLA NRO 21-A CONUNTO RESIDENCIAL ALTOS DE ARICAGUA ETAPA III SECTOR EL RINCÓN NAGUANAGUA ESTADO CARABOBO País: VENEZUELA

**DYNAMICS**

**PARA DISTINGUIR:** METALES COMUNES Y SUS ALEACIONES, MENAS; MATERIALES DE CONSTRUCCIÓN METÁLICOS; CONSTRUCCIONES TRANSPORTABLES METÁLICAS; CABLES E HILOS METÁLICOS NO ELÉCTRICOS; PEQUEÑOS ARTÍCULOS DE FERRETERÍA METÁLICOS; CONTENEDORES METÁLICOS DE ALMACENAMIENTO Y TRANSPORTE; CAJAS DE CAUDALES. Clase 6

**TRAMITANTE:** MARIAN PIERINA SCIVOLETTO OCHOA

**Insc. 2024-009241 del 30 DE SEPTIEMBRE DE 2024**

**SOLICITADA POR:** KHALED HUSSEIN ABDALLA Domicilio: AV 89-A CASA APORTOVILLA NRO 21-A CONUNTO RESIDENCIAL ALTOS DE ARICAGUA ETAPA III SECTOR EL RINCÓN NAGUANAGUA ESTADO CARABOBO País: VENEZUELA

**DYNAMICS**

**PARA DISTINGUIR:** MÁQUINAS, MÁQUINAS HERRAMIENTAS Y HERRAMIENTAS MECÁNICAS; MOTORES, EXCEPTO MOTORES PARA VEHÍCULOS TERRESTRES; ACOPLAMIENTOS Y ELEMENTOS DE TRANSMISIÓN, EXCEPTO PARA VEHÍCULOS TERRESTRES; INSTRUMENTOS AGRÍCOLAS QUE NO SEAN HERRAMIENTAS DE MANO QUE FUNCIONAN MANUALMENTE; INCUBADORAS DE HUEVOS; DISTRIBUIDORES AUTOMÁTICOS. Clase 7

**TRAMITANTE:** MARIAN PIERINA SCIVOLETTO OCHOA

**Insc. 2024-009242 del 30 DE SEPTIEMBRE DE 2024**

**SOLICITADA POR:** KHALED HUSSEIN ABDALLA Domicilio: AV 89-A CASA APORTOVILLA NRO 21-A CONUNTO RESIDENCIAL ALTOS DE ARICAGUA ETAPA III SECTOR EL RINCÓN NAGUANAGUA ESTADO CARABOBO País: VENEZUELA

**DYNAMICS**

**PARA DISTINGUIR:** HERRAMIENTAS E INSTRUMENTOS DE MANO QUE FUNCIONAN MANUALMENTE; ARTÍCULOS DE CUCHILLERÍA, TENEDORES Y CUCCHARAS; ARMAS BLANCAS; MAQUINILLAS DE AFEITAR. Clase 8

**TRAMITANTE:** MARIAN PIERINA SCIVOLETTO OCHOA

**Insc. 2024-009243 del 30 DE SEPTIEMBRE DE 2024**

**SOLICITADA POR:** KHALED HUSSEIN ABDALLA Domicilio: AV 89-A CASA APORTOVILLA NRO 21-A CONUNTO RESIDENCIAL ALTOS DE ARICAGUA ETAPA III SECTOR EL RINCÓN NAGUANAGUA ESTADO CARABOBO País: VENEZUELA

**DYNAMICS**

**PARA DISTINGUIR:** APARATOS E INSTRUMENTOS CIENTÍFICOS, DE INVESTIGACIÓN, DE NAVEGACIÓN, GEODÉSICOS, FOTOGRÁFICOS, CINEMATOGRÁFICOS, AUDIOVISUALES, ÓPTICOS, DE PESAJE, DE MEDICIÓN, DE SEÑALIZACIÓN, DE DETECCIÓN, DE PRUEBAS, DE INSPECCIÓN, DE SALVAMENTO Y DE ENSEÑANZA; APARATOS E INSTRUMENTOS DE CONDUCCIÓN, DISTRIBUCIÓN, TRANSFORMACIÓN, ACUMULACIÓN, REGULACIÓN O CONTROL DE LA DISTRIBUCIÓN O DEL CONSUMO DE ELECTRICIDAD; APARATOS E INSTRUMENTOS DE GRABACIÓN, TRANSMISIÓN, REPRODUCCIÓN O TRATAMIENTO DE SONIDOS, IMÁGENES O DATOS; SOPORTES GRABADOS O DESCARGABLES, SOFTWARE, SOPORTES DE REGISTRO Y ALMACENAMIENTO DIGITALES O ANÁLOGOS VÍRGENES; MECANISMOS PARA APARATOS QUE FUNCIONAN CON MONEDAS; CAJAS REGISTRADORAS, DISPOSITIVOS DE CÁLCULO; ORDENADORES Y PERIFÉRICOS DE ORDENADOR; TRAJES DE BUCEO, MÁSCARAS DE BUCEO, TAPONES PARA LOS OÍDOS PARA BUCEO, PINZAS NASALES PARA SUBMARINISTAS Y NADADORES, GUANTES DE BUCEO, APARATOS DE RESPIRACIÓN PARA LA NATACIÓN SUBACUÁTICA; EXTINTORES. Clase 9

**TRAMITANTE:** MARIAN PIERINA SCIVOLETTO OCHOA

**Insc. 2024-009244 del 30 DE SEPTIEMBRE DE 2024**

**SOLICITADA POR:** KHALED HUSSEIN ABDALLA Domicilio: AV 89-A CASA APORTOVILLA NRO 21-A CONUNTO RESIDENCIAL ALTOS DE ARICAGUA ETAPA III SECTOR EL RINCÓN NAGUANAGUA ESTADO CARABOBO País: VENEZUELA

**DYNAMICS**

**PARA DISTINGUIR:** APARATOS E INSTRUMENTOS QUIRÚRGICOS, MÉDICOS, ODONTOLÓGICOS Y VETERINARIOS; MIEMBROS, OJOS Y DIENTES ARTIFICIALES; ARTÍCULOS ORTOPÉDICOS;

MATERIAL DE SUTURA; DISPOSITIVOS TERAPÉUTICOS Y DE ASISTENCIA PARA PERSONAS CON DISCAPACIDAD; APARATOS DE MASAJE; APARATOS, DISPOSITIVOS Y ARTÍCULOS DE PUERICULTURA; APARATOS, DISPOSITIVOS Y ARTÍCULOS PARA ACTIVIDADES SEXUALES. Clase 10

**TRAMITANTE:** MARIAN PIERINA SCIVOLETTO OCHOA

**Insc. 2024-009245 del 30 DE SEPTIEMBRE DE 2024**

**SOLICITADA POR:** KHALED HUSSEIN ABDALLA Domicilio: AV 89-A CASA APORTOVILLA NRO 21-A CONUNTO RESIDENCIAL ALTOS DE ARICAGUA ETAPA III SECTOR EL RINCÓN NAGUANAGUA ESTADO CARABOBO País: VENEZUELA

**DYNAMICS**

**PARA DISTINGUIR:** APARATOS E INSTALACIONES DE ALUMBRADO, CALEFACCIÓN, ENFRIAMIENTO, PRODUCCIÓN DE VAPOR, COCCIÓN, SECADO, VENTILACIÓN Y DISTRIBUCIÓN DE AGUA, ASÍ COMO INSTALACIONES SANITARIAS. Clase 11

**TRAMITANTE:** MARIAN PIERINA SCIVOLETTO OCHOA

**Insc. 2024-009246 del 30 DE SEPTIEMBRE DE 2024**

**SOLICITADA POR:** KHALED HUSSEIN ABDALLA Domicilio: AV 89-A CASA APORTOVILLA NRO 21-A CONUNTO RESIDENCIAL ALTOS DE ARICAGUA ETAPA III SECTOR EL RINCÓN NAGUANAGUA ESTADO CARABOBO País: VENEZUELA

**DYNAMICS**

**PARA DISTINGUIR:** VEHÍCULOS; APARATOS DE LOCOMOCIÓN TERRESTRE, AÉREA O ACUÁTICA. Clase 12

**TRAMITANTE:** MARIAN PIERINA SCIVOLETTO OCHOA

**Insc. 2024-009247 del 30 DE SEPTIEMBRE DE 2024**

**SOLICITADA POR:** KHALED HUSSEIN ABDALLA Domicilio: AV 89-A CASA APORTOVILLA NRO 21-A CONUNTO RESIDENCIAL ALTOS DE ARICAGUA ETAPA III SECTOR EL RINCÓN NAGUANAGUA ESTADO CARABOBO País: VENEZUELA

**DYNAMICS**

**PARA DISTINGUIR:** METALES PRECIOSOS Y SUS ALEACIONES; ARTÍCULOS DE JOYERÍA, PIEDRAS PRECIOSAS Y SEMIPRECIOSAS; ARTÍCULOS DE RELOJERÍA E INSTRUMENTOS CRONOMÉTRICOS. Clase 14

**TRAMITANTE:** MARIAN PIERINA SCIVOLETTO OCHOA

**Insc. 2024-009248 del 30 DE SEPTIEMBRE DE 2024**

**SOLICITADA POR:** KHALED HUSSEIN ABDALLA Domicilio: AV 89-A CASA APORTOVILLA NRO 21-A CONUNTO RESIDENCIAL ALTOS DE ARICAGUA ETAPA III SECTOR EL RINCÓN NAGUANAGUA ESTADO CARABOBO País: VENEZUELA

**DYNAMICS**

**PARA DISTINGUIR:** MUEBLES, ESPEJOS, MARCOS; CONTENEDORES NO METÁLICOS DE ALMACENAMIENTO O TRANSPORTE; HUESO, CUERNO, BALLENA O NÁCAR, EN BRUTO O SEMIELABORADOS; CONCHAS; ESPUMA DE MAR; ÁMBAR AMARILLO. Clase 20

**TRAMITANTE:** MARIAN PIERINA SCIVOLETTO OCHOA

**Insc. 2024-009249 del 30 DE SEPTIEMBRE DE 2024**

**SOLICITADA POR:** KHALED HUSSEIN ABDALLA Domicilio: AV 89-A CASA APORTOVILLA NRO 21-A CONUNTO RESIDENCIAL ALTOS DE ARICAGUA ETAPA III SECTOR EL RINCÓN NAGUANAGUA ESTADO CARABOBO País: VENEZUELA

**DYNAMICS**

**PARA DISTINGUIR:** PRENDAS DE VESTIR, CALZADO, ARTÍCULOS DE SOMBRERERÍA. Clase 25  
**TRAMITANTE:** MARIAN PIERINA SCIVOLETTO OCHOA

**Insc. 2024-009250 del 30 DE SEPTIEMBRE DE 2024**

**SOLICITADA POR:** KHALED HUSSEIN ABDALLA Domicilio: AV 89-A CASA APORTOVILLA NRO 21-A CONUNTO RESIDENCIAL ALTOS DE ARICAGUA ETAPA III SECTOR EL RINCÓN NAGUANAGUA ESTADO CARABOBO País: VENEZUELA

**DYNAMICS**

**PARA DISTINGUIR:** UNA EMPRESA Y SUS ESTABLECIMIENTOS COMERCIALES DEDICADOS A LA FABRICACIÓN, COMPRA, VENTA, DISTRIBUCIÓN, IMPORTACIÓN Y EXPORTACIÓN DE APARATOS E INSTRUMENTOS QUIRÚRGICOS, MÉDICOS, ODONTOLÓGICOS Y VETERINARIOS; MIEMBROS, OJOS Y DIENTES ARTIFICIALES; ARTÍCULOS ORTOPÉDICOS; MATERIAL DE SUTURA; DISPOSITIVOS TERAPÉUTICOS Y DE ASISTENCIA PARA PERSONAS CON DISCAPACIDAD; APARATOS DE MASAJE; APARATOS, DISPOSITIVOS Y ARTÍCULOS DE PUERICULTURA; APARATOS, DISPOSITIVOS, ARTÍCULOS PARA ACTIVIDADES SEXUALES Y CUALQUIER ARTÍCULO CONEXO. Clase NC

**TRAMITANTE:** MARIAN PIERINA SCIVOLETTO OCHOA

**Insc. 2024-009257 del 30 DE SEPTIEMBRE DE 2024**

**SOLICITADA POR:** SMART BRANDS, C.A. Domicilio: AVENIDA CARABOBO, CRUCE CON CALLE USLAR, EDIFICIO CORPORATIVO LA VIÑA PLAZA, PISO 10, OFICINA 11-2, URBANIZACIÓN LA VIÑA, VALENCIA, ESTADO CARABOBO País: VENEZUELA

**TIME MACHINE**

**PARA DISTINGUIR:** PRODUCTOS COSMÉTICOS Y PREPARACIONES DE TOCADOR NO MEDICINALES; DENTÍFRICOS NO MEDICINALES; PRODUCTOS DE PERFUMERÍA, ACEITES ESENCIALES; PREPARACIONES PARA BLANQUEAR Y OTRAS SUSTANCIAS PARA LAVAR LA ROPA; PREPARACIONES PARA LIMPIAR, PULIR Y RASPAR. Clase 3

**TRAMITANTE:** SCIVOLETTO OCHOA MARIAN PIERINA

**Insc. 2024-009258 del 30 DE SEPTIEMBRE DE 2024**

**SOLICITADA POR:** SMART BRANDS, C.A. Domicilio: AVENIDA CARABOBO, CRUCE CON CALLE USLAR, EDIFICIO CORPORATIVO LA VIÑA PLAZA, PISO 10, OFICINA 11-2, URBANIZACIÓN LA VIÑA, VALENCIA, ESTADO CARABOBO País: VENEZUELA

**TIME MACHINE**

**PARA DISTINGUIR:** APARATOS E INSTRUMENTOS QUIRÚRGICOS, MÉDICOS, ODONTOLÓGICOS Y VETERINARIOS; MIEMBROS, OJOS Y DIENTES ARTIFICIALES; ARTÍCULOS ORTOPÉDICOS; MATERIAL DE SUTURA; DISPOSITIVOS TERAPÉUTICOS Y DE ASISTENCIA PARA PERSONAS CON DISCAPACIDAD; APARATOS DE MASAJE; APARATOS, DISPOSITIVOS Y ARTÍCULOS DE PUERICULTURA; APARATOS, DISPOSITIVOS Y ARTÍCULOS PARA ACTIVIDADES SEXUALES. Clase 10

**TRAMITANTE:** SCIVOLETTO OCHOA MARIAN PIERINA

**Insc. 2024-009264 del 30 DE SEPTIEMBRE DE 2024**

**NOMBRE DE LA MARCA:** SENSE

**SOLICITADA POR:** SMART BRANDS, C.A. Domicilio: AVENIDA CARABOBO, CRUCE CON CALLE USLAR, EDIFICIO CORPORATIVO LA VIÑA PLAZA, PISO 10, OFICINA 11-2, URBANIZACIÓN LA VIÑA, VALENCIA, ESTADO CARABOBO País: VENEZUELA

**SENSE**

**PARA DISTINGUIR:** PRODUCTOS COSMÉTICOS Y PREPARACIONES DE TOCADOR NO MEDICINALES; DENTÍFRICOS NO MEDICINALES; PRODUCTOS DE PERFUMERÍA, ACEITES ESENCIALES; PREPARACIONES PARA BLANQUEAR Y OTRAS SUSTANCIAS PARA LAVAR LA ROPA; PREPARACIONES PARA LIMPIAR, PULIR Y RASPAR. Clase 3

**DESCRIPCIÓN DE ETIQUETA:** CONSISTE EN UNA ETIQUETA EN LA CUAL SE LEE EL NOMBRE SENSE, EN MAYÚSCULAS Y LETRAS DELGADAS, QUE REFLEJAN DELICADEZA Y ELEGANCIA. EL TEXTO IRÁ DE COLOR OSCURO, SI EL FONDO ES CLARO; Y APLICA IGUAL DE MANERA VICEVERSA. LA FUENTE UTILIZADA FUE MARBRE SANS. EL COLOR ELEGIDO PARA EL MISMO ES BLACK.

**TRAMITANTE:** SCIVOLETTO OCHOA MARIAN PIERINA

**Insc. 2024-009265 del 30 DE SEPTIEMBRE DE 2024**

**NOMBRE DE LA MARCA:** HYPER OUTLET

**SOLICITADA POR:** SMART BRANDS, C.A. Domicilio: AVENIDA CARABOBO, CRUCE CON CALLE USLAR, EDIFICIO CORPORATIVO LA VIÑA PLAZA, PISO 10, OFICINA 11-2, URBANIZACIÓN LA VIÑA, VALENCIA, ESTADO CARABOBO País: VENEZUELA



**PARA DISTINGUIR:** ESTABLECIMIENTO COMERCIAL DEDICADO A LA IMPORTACIÓN Y EXPORTACIÓN, COMPRA Y VENTA POR CUENTA PROPIA O DE TERCEROS, DE MERCADERÍA EN GENERAL. Clase NC

**DESCRIPCIÓN DE ETIQUETA:** CONSISTE EN UNA ETIQUETA EN LA CUAL SE LEE EL NOMBRE OH!, INICIALES DE LAS PALABRAS HYPER OUTLET. ESTÁ ESCRITO TODO EN MAYÚSCULA CON UNA LEVE INCLINACIÓN SENTIDO IZQUIERDA A DERECHA, SOBRE UN RECTÁNGULO. EL LOGOTIPO SE UTILIZARÁ CON LOS COLORES EXPRESADOS EN ESTE DOCUMENTO (AMARILLO Y NEGRO). LAS FUENTES UTILIZADAS PARA EL MISMO FUERON FUTURA EXTRA BLACK BT Y ARIAL.

**TRAMITANTE:** SCIVOLETTO OCHOA MARIAN PIERINA

**Insc. 2024-009270 del 30 DE SEPTIEMBRE DE 2024**

**SOLICITADA POR:** SMART BRANDS, C.A. Domicilio: AVENIDA CARABOBO, CRUCE CON CALLE USLAR, EDIFICIO CORPORATIVO LA VIÑA PLAZA, PISO 10, OFICINA 11-2, URBANIZACIÓN LA VIÑA, VALENCIA, ESTADO CARABOBO País: VENEZUELA

**THE FRESH JUICE**

**PARA DISTINGUIR:** ESTABLECIMIENTO COMERCIAL DEDICADO A LA FABRICACIÓN, DISTRIBUCIÓN, COMPRA Y VENTA, IMPORTACIÓN Y EXPORTACIÓN DE BEBIDAS A BASE DE FRUTAS Y ZUMOS DE FRUTAS, CAFÉ, CACAO, CHOCOLATE, O TÉ, Y CUALQUIER PRODUCTO CONEXO. Clase NC

**TRAMITANTE:** SCIVOLETTO OCHOA MARIAN PIERINA

**Insc. 2024-009271 del 30 DE SEPTIEMBRE DE 2024**

**SOLICITADA POR:** SMART BRANDS, C.A. Domicilio: AVENIDA CARABOBO, CRUCE CON CALLE USLAR, EDIFICIO CORPORATIVO LA VIÑA PLAZA, PISO 10, OFICINA 11-2, URBANIZACIÓN LA VIÑA, VALENCIA, ESTADO CARABOBO País: VENEZUELA

**THE HOT DOG**

**PARA DISTINGUIR:** CARNE, PESCADO, CARNE DE AVE Y CARNE DE CAZA; EXTRACTOS DE

CARNE; FRUTAS Y VERDURAS, HORTALIZAS Y LEGUMBRES EN CONSERVA, CONGELADAS, SECAS Y COCIDAS; JALEAS, CONFITURAS, COMPOTAS; HUEVOS; LECHE, QUESOS, MANTEQUILLA, YOGUR Y OTROS PRODUCTOS LÁCTEOS; ACEITES Y GRASAS PARA USO ALIMENTICIO. Clase 29

**TRAMITANTE:** SCIVOLETTO OCHOA MARIAN PIERINA

**Insc. 2024-009275 del 30 DE SEPTIEMBRE DE 2024**

**SOLICITADA POR:** SMART BRANDS, C.A. Domicilio: AVENIDA CARABOBO, CRUCE CON CALLE USLAR, EDIFICIO CORPORATIVO LA VIÑA PLAZA, PISO 10, OFICINA 11-2, URBANIZACIÓN LA VIÑA, VALENCIA, ESTADO CARABOBO País: VENEZUELA

**PHARMASHOP**

**PARA DISTINGUIR:** ESTABLECIMIENTO COMERCIAL DEDICADO A LA COMPRA, VENTA, DISTRIBUCIÓN, IMPORTACIÓN Y EXPORTACIÓN DE PRODUCTOS FARMACÉUTICOS, PREPARACIONES PARA USO MÉDICO PRODUCTOS HIGIÉNICOS Y SANITARIOS PARA USO MÉDICO; ALIMENTOS Y SUSTANCIAS DIETÉTICAS PARA USO MÉDICO O VETERINARIO, ALIMENTOS PARA BEBÉS; SUPLEMENTOS ALIMENTICIOS PARA PERSONAS O ANIMALES; EMPLASTOS, MATERIAL PARA APÓSITOS; MATERIAL PARA EMPASTES E IMPRESIONES DENTALES; DESINFECTANTES; PRODUCTOS PARA ELIMINAR ANIMALES DAÑINOS; FUNGICIDAS, HERBICIDAS, Y CUALQUIER OTRO PRODUCTO CONEXO. Clase NC

**TRAMITANTE:** SCIVOLETTO OCHOA MARIAN PIERINA

**Insc. 2024-009276 del 30 DE SEPTIEMBRE DE 2024**

**SOLICITADA POR:** SMART BRANDS, C.A. Domicilio: AVENIDA CARABOBO, CRUCE CON CALLE USLAR, EDIFICIO CORPORATIVO LA VIÑA PLAZA, PISO 10, OFICINA 11-2, URBANIZACIÓN LA VIÑA, VALENCIA, ESTADO CARABOBO País: VENEZUELA

**SMART BUY**

**PARA DISTINGUIR:** ESTABLECIMIENTO COMERCIAL DEDICADO A LA IMPORTACIÓN Y EXPORTACIÓN, COMPRA Y VENTA POR CUENTA PROPIA O DE TERCEROS, DE MERCADERÍA EN GENERAL. Clase NC

**TRAMITANTE:** SCIVOLETTO OCHOA MARIAN PIERINA

**Insc. 2024-009277 del 30 DE SEPTIEMBRE DE 2024**

**SOLICITADA POR:** SMART BRANDS, C.A. Domicilio: AVENIDA CARABOBO, CRUCE CON CALLE USLAR, EDIFICIO CORPORATIVO LA VIÑA PLAZA, PISO 10, OFICINA 11-2, URBANIZACIÓN LA VIÑA, VALENCIA, ESTADO CARABOBO País: VENEZUELA

**SMART U**

**PARA DISTINGUIR:** ESTABLECIMIENTO COMERCIAL DEDICADO A LA IMPORTACIÓN Y EXPORTACIÓN, COMPRA Y VENTA POR CUENTA PROPIA O DE TERCEROS, DE MERCADERÍA EN GENERAL. Clase NC

**TRAMITANTE:** SCIVOLETTO OCHOA MARIAN PIERINA

**Insc. 2024-009278 del 30 DE SEPTIEMBRE DE 2024**

**SOLICITADA POR:** SMART BRANDS, C.A. Domicilio: AVENIDA CARABOBO, CRUCE CON CALLE USLAR, EDIFICIO CORPORATIVO LA VIÑA PLAZA, PISO 10, OFICINA 11-2, URBANIZACIÓN LA VIÑA, VALENCIA, ESTADO CARABOBO País: VENEZUELA

**I SMART**

**PARA DISTINGUIR:** ESTABLECIMIENTO COMERCIAL DEDICADO A LA IMPORTACIÓN Y EXPORTACIÓN, COMPRA Y VENTA POR CUENTA PROPIA O DE TERCEROS, DE MERCADERÍA EN GENERAL. Clase NC

**TRAMITANTE:** SCIVOLETTO OCHOA MARIAN PIERINA

**Insc. 2024-009299 del 30 DE SEPTIEMBRE DE 2024**

**SOLICITADA POR:** Holstark Group LLC Domicilio: Los Angeles, California País: ESTADOS UNIDOS DE AMÉRICA

**BLACK JADE**

**PARA DISTINGUIR:** PRENDAS DE VESTIR, A SABER, ABRIGOS, CHAQUETAS, PARKAS (CHAQUETAS PARA INVIERNO). Clase 25

**TRAMITANTE:** FRANKLIN HOET LINARES - PATRICIA HOET DE LIMBOURG - ALICIA MOLERO MORAN - JOAQUIN IGNACIO NUÑEZ LANDAEZ

**Insc. 2024-009326 del 30 DE SEPTIEMBRE DE 2024**

**SOLICITADA POR:** CRUMBL IP, LLC Domicilio: 815 W. UNIVERSITY PARKWAY, OREM, UTAH 84058. País: ESTADOS UNIDOS DE AMÉRICA

**CRUMBL**

**PARA DISTINGUIR:** POSTRES; POSTRES DE PANADERÍA; PRODUCTOS DE PANADERÍA; PANES DULCES; PAN; CONFITERÍA; DULCE; GALLETAS; PALETAS (CHUPETAS) DE GALLETAS; GALLETAS PARA MOJAR (HUMEDECER); CHOCOLATE; DULCE DE AZÚCAR; PASTELES; PASTELES TIPO POKE; PASTELES DE LÁMINAS; TORTAS DE MANTEQUILLA, TRIFLES; TIRAMISÚ; PALETAS DE PASTEL; PONQUECITOS DECORADOS (CUPCAKES); PONQUECITOS (MAGDALENAS); TARTAS DE QUESO; PASTELERÍA; TARTAS (PIES); PASTELES TIPO WHOOPIE; PASTELES DE MANO; TARTAS; COBBLERS; COBBLERS DE FRUTAS; BROWNIES; BARRAS ALIMENTICIAS; BARRAS ALIMENTICIAS A BASE DE CEREALES; BARRAS DE LIMÓN; ROLLOS DE CANELA; DONAS; NATILLAS; CREMA BRULÉE; HELADO; POSTRES HELADOS; HELADOS TIPO SUNDAES; PALETAS HELADAS; DULCES CONGELADOS; CHURROS; EMPANADAS; FLAN; CROISSANTS; ÉCLAIR; MACARRONES; CANOLI (CANNOLO); KOLACHES; PUDINES; BUDINES DE POSTRE; POSTRES DE GELATINA; MOUSSE DE POSTRE; POSTRES DE CHOCOLATE; SOUFLÉS DE POSTRE; S'MORES; FRUTA RECUBIERTA; CHOCOLATE CALIENTE; MEZCLAS PARA POSTRES; PRODUCTOS DE PANADERÍA, TALES COMO, HÍBRIDOS DE CROISSANT Y DONUT; PRODUCTOS DE PANADERÍA, TALES COMO, HÍBRIDOS DE CROISSANTS Y GALLETAS; GALLETAS. Clase 30

**TRAMITANTE:** RAFAEL ERNESTO ORTIN PEROZO - MANUEL POLANCO FERNANDEZ - MARIA AUXILIADORA JURADO INFANTE - LUIS ALEJANDRO HENRIQUEZ - ANNET ANGULO CELIS - GUILLERMO ALBERTO LOPEZ ZAMBRANO

**Insc. 2024-009327 del 30 DE SEPTIEMBRE DE 2024**

**SOLICITADA POR:** CRUMBL IP, LLC Domicilio: 815 W. UNIVERSITY PARKWAY, OREM, UTAH 84058. País: ESTADOS UNIDOS DE AMÉRICA

**CRUMBL**

**PARA DISTINGUIR:** PANADERÍAS MINORISTAS QUE VENDEN GALLETAS; PANADERÍAS MINORISTAS EN LÍNEA QUE OFRECEN GALLETAS; TIENDAS MINORISTAS QUE VENDEN GALLETAS; TIENDAS MINORISTAS DE PRODUCTOS HORNEADOS. Clase 35

**TRAMITANTE:** RAFAEL ERNESTO ORTIN PEROZO - MANUEL POLANCO FERNANDEZ - MARIA AUXILIADORA JURADO INFANTE - LUIS ALEJANDRO HENRIQUEZ - ANNET ANGULO CELIS - GUILLERMO ALBERTO LOPEZ ZAMBRANO

**Insc. 2024-009328 del 30 DE SEPTIEMBRE DE 2024**

**SOLICITADA POR:** CRUMBL IP, LLC Domicilio: 815 W. UNIVERSITY PARKWAY, OREM, UTAH 84058. País: ESTADOS UNIDOS DE AMÉRICA

**CRUMBL**

**PARA DISTINGUIR:** ENTREGA DE PRODUCTOS DE PANADERÍA, TALES COMO GALLETAS. Clase 39

**TRAMITANTE:** RAFAEL ERNESTO ORTIN PEROZO - MANUEL POLANCO FERNANDEZ - MARIA AUXILIADORA JURADO INFANTE - LUIS ALEJANDRO HENRIQUEZ - ANNET ANGULO CELIS - GUILLERMO ALBERTO LOPEZ ZAMBRANO

---

**Insc. 2024-009329 del 30 DE SEPTIEMBRE DE 2024**

**SOLICITADA POR:** CRUMBL IP, LLC Domicilio: 815 W. UNIVERSITY PARKWAY, OREM, UTAH 84058. País: ESTADOS UNIDOS DE AMÉRICA

**CRUMBL**

**PARA DISTINGUIR:** SERVICIOS DE RESTAURACIÓN (GASTRONOMÍA), SERVICIOS DE RESTAURACIÓN PARA LLEVAR, SERVICIOS DE CATERING DE COMIDA. Clase 43

**TRAMITANTE:** RAFAEL ERNESTO ORTIN PEROZO - MANUEL POLANCO FERNANDEZ - MARIA AUXILIADORA JURADO INFANTE - LUIS ALEJANDRO HENRIQUEZ - ANNET ANGULO CELIS - GUILLERMO ALBERTO LOPEZ ZAMBRANO

---

**Insc. 2024-009332 del 30 DE SEPTIEMBRE DE 2024**

**SOLICITADA POR:** SARMIENTO ROA LEIDER JOSE Domicilio: CALLE PRINCIPAL CASA S/N SECTOR EL PARAISO, LA FRIA EDO. TACHIRA País: VENEZUELA

**BOONAGE**

**PARA DISTINGUIR:** DISTINGUE: CALZADO, VESTIDO Y SOMBRERRIA Clase 25

**TRAMITANTE:** SARMIENTO ROA LEIDER JOSE

---

**Insc. 2024-009335 del 30 DE SEPTIEMBRE DE 2024**

**SOLICITADA POR:** MANUFACTURERA MUNDIAL FARMACEUTICA M.M.F., C.A. Domicilio: Calle 4ta Transversal de Boleita Sur. Edif. Centro Industrial Boleita. Piso 1. Oficina 02. País: VENEZUELA

**VSTRANT**

**PARA DISTINGUIR:** PRODUCTOS FARMACEUTICOS ONCOLOGICOS Clase 5

**TRAMITANTE:** VANESSA MARGARITA HERNANDEZ SIERRALTA

---

**Insc. 2024-009336 del 30 DE SEPTIEMBRE DE 2024**

**SOLICITADA POR:** MANUFACTURERA MUNDIAL FARMACEUTICA M.M.F., C.A. Domicilio: Calle 4ta Transversal de Boleita Sur. Edif. Centro Industrial Boleita. Piso 1. Oficina 02. País: VENEZUELA

**MSTARIN**

**PARA DISTINGUIR:** PRODUCTOS FARMACEUTICOS ONCOLOGICOS Clase 5

**TRAMITANTE:** VANESSA MARGARITA HERNANDEZ SIERRALTA

---

**Insc. 2024-009337 del 30 DE SEPTIEMBRE DE 2024**

**SOLICITADA POR:** MANUFACTURERA MUNDIAL FARMACEUTICA M.M.F., C.A. Domicilio: Calle 4ta Transversal de Boleita Sur. Edif. Centro Industrial Boleita. Piso 1. Oficina 02. País: VENEZUELA

**BDPOMA**

**PARA DISTINGUIR:** PRODUCTOS FARMACEUTICOS ONCOLOGICOS Clase 5

**TRAMITANTE:** VANESSA MARGARITA HERNANDEZ SIERRALTA

---

**Insc. 2024-009339 del 01 DE OCTUBRE DE 2024**

**NOMBRE DE LA MARCA:** DIVOOM

**SOLICITADA POR:** SHENZHEN DIVOOM TECHNOLOGY CO, LTD. Domicilio: Unit 1203-06, Building 6B, Convention Bay Zhonggang Plaza, Fuhai Street, Bao An District, Shenzhen, Guangdong, China País: CHINA

**Divoom**

**PARA DISTINGUIR:** MONITORES LED; TARJETAS DE CIRCUITOS INTEGRADOS (TARJETAS INTELIGENTES); PORTÁTILES; REPRODUCTORES MULTIMEDIA (PMP); RELOJES INTELIGENTES; DISPOSITIVOS DE COMUNICACIÓN EN RED; CAJAS PARA ALTAVOCES; ALTAVOCES INALÁMBRICOS; ENCHUFES ELÉCTRICOS; AURICULARES; MICRÓFONOS; CARGADORES PORTÁTILES DE ENERGÍA. Clase 9

**DESCRIPCIÓN DE ETIQUETA:** LA ETIQUETA TIENE COMO ELEMENTO PRINCIPAL LA PALABRA DE FANTASÍA "DIVOOM", EN LETRA TIPO MOLDE, DE TRAZO GRUESO Y DE COLOR NEGRO. A LA PALABRA DE FANTASÍA "DIVOOM" SE LE OBSERVA LA LETRA "D" EN MAYÚSCULA Y EL RESTO DE LAS LETRAS QUE LA COMPONEN EN MINÚSCULAS. TODO EL CONJUNTO ANTERIORMENTE DESCRITO SE ENCUENTRA SOBRE UN FONDO DE COLOR BLANCO. SE REIVINDICA EL CONJUNTO ANTERIORMENTE DESCRITO, Y LA COMBINACIÓN DE COLORES SEGÚN SE DESCRIBE. LA DESCRIPCIÓN DE COLORES SE HA HECHO EN CUMPLIMIENTO AL AVISO OFICIAL S/N EMANADO DEL REGISTRO DE LA PROPIEDAD INTELECTUAL FECHADO 18 DE NOVIEMBRE DE 1996.

**TRAMITANTE:** MOREAU AYMARD JACQUELINE J. - GONZALEZ BENOIT ANA CAROLINA - GARCIA BARRETO YISMAR - BARRIOS MARIA FERNANDA

**Insc. 2024-009341 del 01 DE OCTUBRE DE 2024**

**NOMBRE DE LA MARCA:** ALPHACOLOR

**SOLICITADA POR:** ALPHACOLOR, C.A Domicilio: AV PRINCIPAL CASA PARCELA E-1 Y E-13 ZONA INDUSTRIAL EL TIGRE GUACARA CARABOBO ZONA POSTAL 2015 País: VENEZUELA

**PARA DISTINGUIR:** FABRICACIÓN DE TODO TIPO DE PINTURA DE USO INDUSTRIAL O COMERCIAL, Y EL TRANSPORTE, RECOLECCIÓN, ALMACENAMIENTO, COMERCIALIZACIÓN Y VENTAS AL MAYOR DE TODO TIPO DE PINTURA SOLVENTES, DISOLVENTES, Y DEMÁS PRODUCTOS Y COMPUESTOS QUÍMICOS EN GENERAL, ASÍ COMO SU IMPORTACIÓN, EXPORTACIÓN, COMPRA VENTA, Y PERMUTA. Clase NC

**DESCRIPCIÓN DE ETIQUETA:** IMAGOTIPO QUE ESTÁ CONFORMADO POR LA PALABRA "ALPHACOLOR" (QUE ES EL NOMBRE DE LA MARCA) Y UN ISOTIPO EN LA PARTE SUPERIOR DE LA MISMA CON LA INTENCIÓN DE SEMEJAR EL SIGNO DE ALFA (QUE ES LA PRIMERA LETRA DEL ALFABETO GRIEGO) QUE SE SIMBOLIZA COMO "α" EN MINÚSCULA Y "Α" EN MAYÚSCULA. EN EL ALFABETO LATINO, CORRESPONDE A LA LETRA "A" (INICIAL DE LA PALABRA ALPHACOLOR, CARACTERÍSTICA DE LA MARCA) Y QUE BUSCA SEMEJAR TAMBIÉN EL SIGNO DEL INFINITO (POR LA INFINIDAD DE COLORES QUE PUEDEN FABRICARSE), CONFORMADO POR TRES (3) PIEZAS SEPARADAS QUE SE ENGRANAN PARA FORMAR UN TODO (REFLEJANDO TAMBIÉN EL TRABAJO EN EQUIPO Y LOS VALORES FAMILIARES DE LA EMPRESA), CADA PIEZA ESTÁ DISTINGUIDA CON UN COLOR DIFERENTE, UNA PIEZA ES COLOR AMARILLO, OTRA PIEZA ES COLOR CÍAN Y OTRA PIEZA ES COLOR MAGENTA, QUE SON LOS COLORES PRIMARIOS DEL PIGMENTO SEGÚN EL MODELO CMYK. ESTOS COLORES SON CONSIDERADOS PRIMARIOS PORQUE NO SE PUEDEN OBTENER MEZCLANDO OTROS COLORES, AL CONTRARIO, SIRVEN DE BASE PARA LAS DISTINTAS MEZCLAS; ESTOS 3 COLORES PRIMARIOS (AMARILLO, CÍAN Y MAGENTA) FUERON ACLARADOS Y SATURADOS PARA HACERLE MÁS JOVIAL Y PARA EVITAR SER ASOCIADOS CON LOS COLORES DE LA BANDERA NACIONAL. PARA LA PALABRA "ALPHACOLOR" SE ESCOGIÓ UN TONO SUAVE DE COLOR TURQUESA QUE LE COMPLEMENTA Y ACENTÚA EL CARÁCTER FAMILIAR DE LA EMPRESA. EN CUANTO A LA TIPOGRAFÍA, SE SELECCIONÓ LA UBUNTU BOLD, ESTA FUENTE HACE ECO A LAS CARACTERÍSTICAS FORMALES DEL ISOTIPO Y SE USÓ EL



COLOR TURQUESA; DONDE SE BUSCÓ ACENTUAR LA PALABRA ?ALPHA? POR MEDIO DE LA VARIACIÓN DEL ESTILO DE FUENTE.

**TRAMITANTE:** JOHAN GREGORY RAVELO LUIS RAVELO

**Insc. 2024-009342 del 01 DE OCTUBRE DE 2024**

**NOMBRE DE LA MARCA:** MERVEQUIM

**SOLICITADA POR:** MERVEQUIM, C.A. Domicilio: AV PRINCIPAL LOCAL PARCELA NRO E-8 Y E-9 ZONA INDUSTRIAL EL TIGRE GUACARA CARABOBO País: VENEZUELA

**PARA DISTINGUIR:** LA FABRICACIÓN DE PINTURAS DE USO INDUSTRIAL Y COMERCIAL, COMERCIALIZACIÓN, VENTAS AL MAYOR Y DETAL DE PINTURAS, PEGAMENTOS Y PRODUCTOS QUÍMICOS EN GENERAL, IMPORTACIÓN Y EXPORTACIÓN DE PINTURAS Y PRODUCTOS QUÍMICOS Y PRODUCTOS PARA LA INDUSTRIA AUTOMOTRIZ. Clase NC

**DESCRIPCIÓN DE ETIQUETA:** ISOLOGO (TIPOGRAFÍA MAS SÍMBOLO COMO UN SOLO ELEMENTO, NO SE PUEDEN SEPARAR) QUE ESTÁ CONFORMADO POR LA PALABRA ?MERVEQUIM? (QUE ES EL NOMBRE DE LA MARCA) EN COLOR NEGRO Y UN CONJUNTO DE FORMAS PERFECTAMENTE GEOMÉTRICAS Y ESTILIZADAS EN COLOR AZUL, UBICADAS DETRÁS DEL NOMBRE MERVEQUIM (CON LA INTENCIÓN DE SEMEJAR UN ÁTOMO QUÍMICO) PARA ASÍ LOGRAR UN ACABADO PROFESIONAL Y LIMPIO, AGRADABLE A LA VISTA DEL USUARIO. LA MARCA TIENE EL AZUL Y EL NEGRO COMO COLORES PRINCIPALES Y EN CUANTO A LA TIPOGRAFÍA, SE SELECCIONÓ CRILLE Y SE USÓ EL COLOR NEGRO, SE MODIFICÓ LA MORFOLOGÍA DE LA FUENTE SOLO EN LA LETRA ?Q? (DE LA PALABRA MERVEQUIM), PARA LOGRAR UN SUBRAYADO QUE ENFATIZARA LA TERMINACIÓN ?QUIM? QUE HACE REFERENCIA A LA PALABRA ?QUÍMICO?.

**TRAMITANTE:** JOHAN GREGORY RAVELO LUIS RAVELO

**Insc. 2024-009343 del 01 DE OCTUBRE DE 2024**

**SOLICITADA POR:** Constellation Pharmaceuticals, Inc. Domicilio: Boston, Massachusetts País: ESTADOS UNIDOS DE AMÉRICA

**PARA DISTINGUIR:** PREPARACIONES FARMACÉUTICAS PARA EL TRATAMIENTO DEL CÁNCER; PREPARACIONES FARMACÉUTICAS PARA EL TRATAMIENTO DE ENFERMEDADES DE LA SANGRE; PREPARACIONES FARMACÉUTICAS PARA EL TRATAMIENTO DE ENFERMEDADES DE LA MÉDULA ÓSEA; PREPARACIONES FARMACÉUTICAS PARA EL TRATAMIENTO DEL CÁNCER, A SABER, INHIBIDORES DE LA PROTEÍNA BET; PREPARACIONES FARMACÉUTICAS PARA EL TRATAMIENTO DE LA MIELOFIBROSIS; PREPARADOS FARMACÉUTICOS PARA EL TRATAMIENTO DEL SÍNDROME MIELODISPLÁSICO (SMD); PREPARADOS FARMACÉUTICOS PARA EL TRATAMIENTO DE LA NEOPLASIA MIELOPROLIFERATIVA; PREPARADOS FARMACÉUTICOS PARA LA SUPRESIÓN DE TUMORES; PREPARADOS FARMACÉUTICOS PARA EL TRATAMIENTO DE LA TROMBOCITEMIA; PREPARADOS FARMACÉUTICOS PARA EL TRATAMIENTO DE ENFERMEDADES QUE IMPLICAN UNA DESREGULACIÓN DE LAS VÍAS EPIGENÉTICAS; PREPARADOS FARMACÉUTICOS DE MODULADORES EPIGENÉTICOS COMO TERAPÉUTICOS; PREPARADOS FARMACÉUTICOS QUE COMPRENDEN PEQUEÑAS MOLÉCULAS; COMPUESTOS DE MOLÉCULAS PEQUEÑAS PARA USO MÉDICO Y ADMINISTRACIÓN DE FÁRMACOS; PRODUCTOS FARMACÉUTICOS DE MOLÉCULAS PEQUEÑAS PARA EL TRATAMIENTO DE ENFERMEDADES Y AFECCIONES; PRODUCTOS FARMACÉUTICOS Y PREPARADOS FARMACÉUTICOS DE USO HUMANO PARA EL TRATAMIENTO Y LA PREVENCIÓN DE ENFERMEDADES Y TRASTORNOS;



**PELLMOFI**

ANTICUERPOS VENDIDOS COMO INGREDIENTE COMPONENTE DE PRODUCTOS FARMACÉUTICOS; ANTICUERPOS PARA SU USO EN LA FABRICACIÓN DE PRINCIPIOS ACTIVOS DE PRODUCTOS FARMACÉUTICOS Y VACUNAS; PREPARADOS DE DIAGNÓSTICO CON FINES MÉDICOS; SUSTANCIAS BIOLÓGICAS PARA DIAGNÓSTICOS Y ANÁLISIS MÉDICOS HUMANOS; REACTIVOS MÉDICOS CLÍNICOS; PREPARADOS BIOLÓGICOS CON FINES MÉDICOS; PREPARADOS, AGENTES Y SUSTANCIAS FARMACÉUTICOS Y VETERINARIOS. Clase 5

**TRAMITANTE:** FRANKLIN HOET LINARES - PATRICIA HOET DE LIMBOURG - ALICIA MOLERO MORAN - JOAQUIN IGNACIO NUÑEZ LANDAEZ

**Insc. 2024-009344 del 01 DE OCTUBRE DE 2024**

**NOMBRE DE LA MARCA:** ANSTY

**SOLICITADA POR:** GUANGZHOU ANSTY ELECTRONIC TECHNOLOGY CO., LTD. Domicilio: No. 01A, 13th Floor, No. 55 Xidi Erma Road, Liwan District, Guangzhou, China. País: CHINA

**PARA DISTINGUIR:** RATÓN [PERIFÉRICO DE ORDENADOR]; UNIDADES FLASH USB; PELÍCULAS PROTECTORAS ADAPTADAS PARA PANTALLAS DE ORDENADOR; RASTREADORES DE ACTIVIDAD PORTÁTILES; FUNDAS PROTECTORAS PARA TELÉFONOS INTELIGENTES; ROUTER INALÁMBRICO USB; FUNDA PROTECTORA IMPERMEABLE PARA TELÉFONOS INTELIGENTES; TELÉFONOS INTELIGENTES DE PULSERA; AURICULARES PARA TELÉFONOS; AURICULARES PARA UTILIZAR CON EL ORDENADOR. Clase 9



**DESCRIPCIÓN DE ETIQUETA:** EL SIGNO QUE SE PRESENTA A CONTINUACIÓN SE ENCUENTRA CONFORMADO POR LA PALABRA DE FANTASÍA «ANSTY», LA CUAL, NO POSEE TRADUCCIÓN ALGUNA AL IDIOMA CASTELLANO NI TIENE UN SIGNIFICADO ESPECÍFICO Y, EN SU CONJUNTO, NO TIENE NINGÚN SIGNIFICADO EN EL COMERCIO O LA INDUSTRIA PERTINENTE O APLICADA A LOS PRODUCTOS ENUMERADOS EN LA SOLICITUD. LA PALABRA SE ENCUENTRA ESCRITA EN LETRAS MAYÚSCULAS, DE MOLDE, DE COLOR NEGRO, DE TRAZOS GRUESOS, CON UNA TIPOGRAFÍA ESPECIAL, POSICIONADA DE FORMA HORIZONTAL, SOBRE UN FONDO DE COLOR BLANCO. SE REIVINDICA EL CONJUNTO DESCRITO EN SU TOTALIDAD SIN REIVINDICAR NINGÚN ELEMENTO QUE, DE FORMA AISLADA, PUEDA SER CONSIDERADO GENÉRICO O DESCRIPTIVO EN LA CLASE SOLICITADA.

**TRAMITANTE:** LUIS MANUEL RUIZ TORRES - GUTIERREZ RODRIGUEZ JOSE - ISABEL MANRIQUE ROJAS - LLANES FERNANDEZ NATHALIE ALEJANDRA

**Insc. 2024-009345 del 01 DE OCTUBRE DE 2024**

**NOMBRE DE LA MARCA:** LWT

**SOLICITADA POR:** NINGBO LONG WIND AUTO PARTS CO.,LTD Domicilio: Room 1221, Office Building 3, Meishan Avenue Business Center, Beilun District, Ningbo City, Zhejiang Province China. País: CHINA

**PARA DISTINGUIR:** AMORTIGUADORES PARA AUTOMÓVILES; PASTILLAS DE FRENO PARA AUTOMÓVILES; CHASIS DE AUTOMÓVILES; EJES PARA VEHÍCULOS; ÁRBOLES DE TRANSMISIÓN PARA VEHÍCULOS TERRESTRES; MOTORES DE PROPULSIÓN PARA VEHÍCULOS TERRESTRES; MOTORES PARA VEHÍCULOS TERRESTRES; MOTORES ELÉCTRICOS PARA VEHÍCULOS TERRESTRES; EMBRAGUES PARA VEHÍCULOS TERRESTRES; CADENAS DE TRANSMISIÓN PARA VEHÍCULOS TERRESTRES; SOPORTES DE MOTOR PARA VEHÍCULOS TERRESTRES; COJINETES [PARTES DE VEHÍCULOS]; VOLANTES PARA VEHÍCULOS; BRAZOS DE SEÑALIZACIÓN PARA



VEHÍCULOS; CIRCUITOS HIDRÁULICOS PARA VEHÍCULOS; CAJAS DE CAMBIO PARA VEHÍCULOS TERRESTRES; LIMPIAPARABRISAS; MUELLES AMORTIGUADORES PARA VEHÍCULOS; MUELLES DE SUSPENSIÓN PARA VEHÍCULOS; BARRAS DE TORSIÓN PARA VEHÍCULOS; DISCOS DE FRENO PARA VEHÍCULOS. Clase 12

**DESCRIPCIÓN DE ETIQUETA:** EL SIGNO QUE SE PRESENTA A CONTINUACIÓN SE ENCUENTRA CONFORMADO POR LA PALABRA DE FANTASÍA «LWT», LA CUAL, NO POSEE TRADUCCIÓN ALGUNA AL IDIOMA CASTELLANO NI TIENE UN SIGNIFICADO ESPECÍFICO Y, EN SU CONJUNTO, NO TIENE NINGÚN SIGNIFICADO EN EL COMERCIO O LA INDUSTRIA PERTINENTE O APLICADA A LOS PRODUCTOS ENUMERADOS EN LA SOLICITUD. LA PALABRA SE ENCUENTRA ESCRITA EN LETRAS MAYÚSCULAS, DE MOLDE, DE COLOR NEGRO, DE TRAZOS GRUESOS, CON UNA TIPOGRAFÍA ESPECIAL, POSICIONADA DE FORMA HORIZONTAL, DENTRO DE UNA FIGURA ROMBOIDE DE COLOR BLANCO Y BORDES DE COLOR NEGRO. LA PARTE INFERIOR DE LA LETRA «L», ESTÁ CONFORMADA POR UN TRAZO IRREGULAR, CURVO, DE DISTINTOS GROSORES. EN LA PARTE INFERIOR DE ESE TRAZO, SE APRECIAN OTROS DOS TRAZOS NEGROS, IGUALMENTE, IRREGULARES, CURVOS Y DE DISTINTOS GROSORES. SE REIVINDICA EL CONJUNTO DESCRITO EN SU TOTALIDAD SIN REIVINDICAR NINGÚN ELEMENTO QUE, DE FORMA AISLADA, PUEDA SER CONSIDERADO GENÉRICO O DESCRIPTIVO EN LA CLASE SOLICITADA.

**TRAMITANTE:** LUIS MANUEL RUIZ TORRES - ISABEL MANRIQUE ROJAS - LLANES FERNANDEZ NATHALIE ALEJANDRA

**Insc. 2024-009346 del 01 DE OCTUBRE DE 2024**

**SOLICITADA POR:** NINGBO LONG WIND AUTO PARTS CO.,LTD Domicilio: Room 1221, Office Building 3, Meishan Avenue Business Center, Beilun District, Ningbo City, Zhejiang Province China. País: CHINA

**PARA DISTINGUIR:** AMORTIGUADORES PARA AUTOMÓVILES; PASTILLAS DE FRENO PARA AUTOMÓVILES; CHASIS DE AUTOMÓVILES; EJES PARA VEHÍCULOS; ÁRBOLES DE TRANSMISIÓN PARA VEHÍCULOS TERRESTRES; MOTORES DE PROPULSIÓN PARA VEHÍCULOS TERRESTRES; MOTORES PARA VEHÍCULOS TERRESTRES; MOTORES ELÉCTRICOS PARA VEHÍCULOS TERRESTRES; EMBRAGUES PARA VEHÍCULOS TERRESTRES; CADENAS DE TRANSMISIÓN PARA VEHÍCULOS TERRESTRES; SOPORTES DE MOTOR PARA VEHÍCULOS TERRESTRES; COJINETES [PARTES DE VEHÍCULOS]; VOLANTES PARA VEHÍCULOS; BRAZOS DE SEÑALIZACIÓN PARA VEHÍCULOS; CIRCUITOS HIDRÁULICOS PARA VEHÍCULOS; CAJAS DE CAMBIO PARA VEHÍCULOS TERRESTRES; LIMPIAPARABRISAS; MUELLES AMORTIGUADORES PARA VEHÍCULOS; MUELLES DE SUSPENSIÓN PARA VEHÍCULOS; BARRAS DE TORSIÓN PARA VEHÍCULOS; DISCOS DE FRENO PARA VEHÍCULOS. Clase 12

**DESCRIPCIÓN DE ETIQUETA:** EL SIGNO QUE SE PRESENTA A CONTINUACIÓN SE ENCUENTRA CONFORMADO POR CINCO TRAZOS GRUESOS DE COLOR NEGRO, ENTRE RECTOS Y CURVOS, TODOS DE DISTINTOS TAMAÑOS Y FORMAS. CUATRO DE ELLOS POSICIONADOS DE FORMA HORIZONTAL Y UNO DE ELLOS, EL DE LA ESQUINA INFERIOR DERECHA, CON UNA PARTE HORIZONTAL Y OTRA VERTICAL. TODO EL CONJUNTO FORMA UN LOGO ASIMÉTRICO. TODO EL CONJUNTO SE ENCUENTRA POSICIONADO SOBRE UN FONDO DE COLOR BLANCO. SE REIVINDICA EL CONJUNTO DESCRITO EN SU TOTALIDAD SIN REIVINDICAR NINGÚN ELEMENTO QUE, DE FORMA AISLADA, PUEDA SER CONSIDERADO GENÉRICO O DESCRIPTIVO EN LA CLASE SOLICITADA.

**TRAMITANTE:** LUIS MANUEL RUIZ TORRES - ISABEL MANRIQUE ROJAS - LLANES FERNANDEZ NATHALIE ALEJANDRA



**Insc. 2024-009347 del 01 DE OCTUBRE DE 2024****NOMBRE DE LA MARCA:** UM UTTER MIRTH**SOLICITADA POR:** NINGBO LONG WIND AUTO PARTS CO.,LTD Domicilio: Room 1221, Office Building 3, Meishan Avenue Business Center, Beilun District, Ningbo City, Zhejiang Province China. País: CHINA

**PARA DISTINGUIR:** AMORTIGUADORES PARA AUTOMÓVILES; PASTILLAS DE FRENO PARA AUTOMÓVILES; CHASIS DE AUTOMÓVILES; EJES PARA VEHÍCULOS; ÁRBOLES DE TRANSMISIÓN PARA VEHÍCULOS TERRESTRES; MOTORES DE PROPULSIÓN PARA VEHÍCULOS TERRESTRES; MOTORES PARA VEHÍCULOS TERRESTRES; MOTORES ELÉCTRICOS PARA VEHÍCULOS TERRESTRES; EMBRAGUES PARA VEHÍCULOS TERRESTRES; CADENAS DE TRANSMISIÓN PARA VEHÍCULOS TERRESTRES; SOPORTES DE MOTOR PARA VEHÍCULOS TERRESTRES; COJINETES [PARTES DE VEHÍCULOS]; VOLANTES PARA VEHÍCULOS; BRAZOS DE SEÑALIZACIÓN PARA VEHÍCULOS; CIRCUITOS HIDRÁULICOS PARA VEHÍCULOS; CAJAS DE CAMBIO PARA VEHÍCULOS TERRESTRES; LIMPIAPARABRISAS; MUELLES AMORTIGUADORES PARA VEHÍCULOS; MUELLES DE SUSPENSIÓN PARA VEHÍCULOS; BARRAS DE TORSIÓN PARA VEHÍCULOS; DISCOS DE FRENO PARA VEHÍCULOS. Clase 12

**DESCRIPCIÓN DE ETIQUETA:** EL SIGNO QUE SE PRESENTA A CONTINUACIÓN SE ENCUENTRA CONFORMADO POR LAS LETRAS «U» Y «M», ESCRITAS EN LETRAS MINÚSCULAS, DE MOLDE, DE COLOR BLANCO, DE TRAZOS GRUESOS, CON UNA TIPOGRAFÍA ESPECIAL, POSICIONADA DE FORMA HORIZONTAL, DENTRO DE UNA FIGURA RECTANGULAR DE COLOR NEGRO. EN LA PARTE INFERIOR DE LAS LETRAS, SE APRECIA LA FRASE DE FANTASÍA «UTTER MIRTH», LA CUAL, NO POSEE TRADUCCIÓN ALGUNA AL IDIOMA CASTELLANO NI TIENE UN SIGNIFICADO ESPECÍFICO Y, EN SU CONJUNTO, NO TIENE NINGÚN SIGNIFICADO EN EL COMERCIO O LA INDUSTRIA PERTINENTE O APLICADA A LOS PRODUCTOS ENUMERADOS EN LA SOLICITUD. LA FRASE SE ENCUENTRA ESCRITA EN LETRAS MAYÚSCULAS, DE MOLDE, DE COLOR NEGRO, DE TRAZOS GRUESOS, CON UNA TIPOGRAFÍA ESPECIAL, POSICIONADA DE FORMA HORIZONTAL, SOBRE UN FONDO DE COLOR BLANCO. SE REIVINDICA EL CONJUNTO DESCRITO EN SU TOTALIDAD SIN REIVINDICAR NINGÚN ELEMENTO QUE, DE FORMA AISLADA, PUEDA SER CONSIDERADO GENÉRICO O DESCRIPTIVO EN LA CLASE SOLICITADA.

**TRAMITANTE:** LUIS MANUEL RUIZ TORRES - ISABEL MANRIQUE ROJAS - LLANES FERNANDEZ NATHALIE ALEJANDRA**Insc. 2024-009348 del 01 DE OCTUBRE DE 2024****NOMBRE DE LA MARCA:** GAMBACCI**SOLICITADA POR:** GAMBACY, C.A. Domicilio: Urb La Trigaleña N° Civico 130-41 C.C. Profesional La Trigaleña Plaza Nivel U Local 1-L04-B2 Valencia Estado Carabobo País: VENEZUELA

**PARA DISTINGUIR:** COMPRA VENTA, IMPORTACIÓN Y EXPORTACIÓN, DISTRIBUCIÓN AL MAYOR Y DETAL, REPRESENTACIÓN, COMERCIALIZACIÓN, FABRICACIÓN Y CONFECCIÓN DE PRODUCTOS TEXTILES MANUFACTURADOS O NO, MATERIA PRIMA, TELAS, ROPA INTERIOR, UNIFORMES, CALZADOS DE CUALQUIER TIPO, BUSITERÍA, RELOJERÍA, METALES SEMI PRECIOSOS, JOYERÍA, CARTERAS, CINTURONES, BOLSOS, MONEDEROS, CUERO, PERFUMES, ASÍ COMO TODO TIPO DE COSMÉTICOS DE BELLEZA CORPORAL E INTEGRAL, FRAGANCIAS, PRODUCTOS DE ASEO PERSONAL. DICHA SOCIEDAD DE COMERCIO EN CONSECUENCIA PODRÁ



DISTRIBUIR COMPRAR Y VENDER AL MAYOR Y DETAL ESTOS ARTÍCULOS A NIVEL NACIONAL. IGUALMENTE LA EMPRESA PODRÁ REPRESENTAR A OTRAS EMPRESAS EXTRANJERAS O NACIONALES, DISTRIBUIDORAS DE MERCANCIAS EN EL PAÍS, REALIZANDO CONTRATOS MERCANTILES ENTRE ELLAS PARA DICHA DISTRIBUCIÓN DE IGUAL FORMA, PODRÁ REALIZAR CUALQUIER OTRA ACTIVIDAD SIMILAR CONSECUENCIAL AFIN, DERIVADA O CONEXA CON LAS DESCRITAS Y QUE LOS SOCIOS JUZGUEN CONVENIENTE REALIZAR Y CONTRIBUYA A LA MATERIALIZACIÓN DEL OBJETO SOCIAL YA ENUNCIADO. Clase NC

**DESCRIPCIÓN DE ETIQUETA:** EL DISEÑO DE LA MARCA SE CARACTERIZA POR CONTENER LA PALABRA GAMBACCI EN MAYÚSCULA DE COLOR NEGRO Y EN SU PARTE INTERNA BLANCA, CUYA FONÉTICA SE ASEMEJA A MARCAS DE ALTA VANGUARDIA DEL SECTOR. TIENE EL OBJETIVO DE REPRESENTAR LA FEMINIDAD DE LA MUJER CONTEMPORÁNEA. ESTE IMAGOTIPO SE COMPLEMENTA CON LA CONSTRUCCIÓN DE LÍNEAS SIMPLES Y ESTILIZADAS, LA TIPOGRAFÍA EMPLEADA ES CATEGORÍA SANS SERIF CON CARÁCTER MODERNO Y MINIMALISTA. LA MARCA INTERVIENE TRAZOS DE LA LETRA 'G' Y LA LETRA 'B' DE SU NOMBRE, DICHA FIGURA ES DE COLOR NEGRO Y EN SU PARTE INTERNA ES BLANCA, E INCORPORA ELEMENTOS GRÁFICOS COMO EL DIAMANTE QUE CONTRIBUYEN AL USO DE LA MISMA COMO SÍMBOLO PRINCIPAL DE LUJO Y ESTÉTICA.

**TRAMITANTE:** GAMBACICA CARMEN

**Insc. 2024-009350 del 01 DE OCTUBRE DE 2024**

**NOMBRE DE LA MARCA:** Autobio

**SOLICITADA POR:** Autobio Diagnostics Co., Ltd Domicilio: No. 87, Jingbei 1st Road, Economic and Technological Development Zone, Zhengzhou, Henan Province País: CHINA



**PARA DISTINGUIR:** PREPARACIONES QUÍMICAS PARA USO FARMACÉUTICO; PREPARACIONES BIOLÓGICAS PARA USO MÉDICO; PREPARACIONES DE DIAGNÓSTICO PARA USO MÉDICO; PAPEL REACTIVO PARA USO MÉDICO; REACTIVOS CON BIOMARCADORES PARA EL DIAGNÓSTICO MÉDICO; REACTIVOS PARA USO MÉDICO; REACTIVOS Y ENSAYOS DE DIAGNÓSTICO MÉDICO PARA EL ANÁLISIS DE FLUIDOS CORPORALES. Clase 5

**DESCRIPCIÓN DE ETIQUETA:** LA MARCA CONSISTE EN LA PALABRA "AUTOBIO" ESCRITA SOBRE UN FONDO BLANCO EN LETRAS ESTILIZADAS GRUESAS NEGRAS DENTRO DE UN ECLIPSE ENTRECORTADO POR LA VOCAL A INICIAL EN MAYÚSCULA. SE OBSERVAN PUNTOS SOBRE LAS LETRAS 'B' E 'I'; LOS DOS PUNTOS MÁS CLAROS SÓLO SE UTILIZAN PARA DISTINGUIR LA PROFUNDIDAD GENERAL DEL DISEÑO DE LA MARCA Y NO FORMAN PARTE DEL COLOR DE LA MARCA. EL TÉRMINO "AUTOBIO" NO TIENE NINGÚN SIGNIFICADO EN EL COMERCIO O LA INDUSTRIA NI SE APLICA A LOS PRODUCTOS ENUMERADOS EN LA SOLICITUD, TAMPOCO TIENE SIGNIFICADO GEOGRÁFICO, NO ES UN TÉRMINO DE ARTE, NI TIENE NINGÚN SIGNIFICADO EN NINGÚN IDIOMA EXTRANJERO. LO ESENCIAL DE LA MARCA LO CONSTITUYE EL CONJUNTO DESCRITO. SE REIVINDICAN LOS COLORES BLANCO Y NEGRO.

**TRAMITANTE:** GONZALEZ ZAMBRANO ARNALDO A. - NILDA DE GONZALEZ

**Insc. 2024-009366 del 01 DE OCTUBRE DE 2024**

**NOMBRE DE LA MARCA:** Cruz Morada

**SOLICITADA POR:** FARMACIA FARMAGO, C.A. Domicilio: Calle 10 Manzana B8, Edif Vepica II, Piso Pb Local 3, Urb La Urbina, Caracas (Petare) Miranda, Zona Postal 1070. País: VENEZUELA



**PARA DISTINGUIR:** SERVICIOS DE AGRUPAMIENTO PRODUCTOS RELACIONADOS A PREPARACIONES FARMACÉUTICAS, DE PRODUCTOS COSMÉTICOS Y DE BELLEZA, VETERINARIAS Y SANITARIAS, ASÍ COMO SUMINISTROS MÉDICOS PARA QUE LOS CONSUMIDORES PUEDAN VERLOS Y ADQUIRIRLOS, A TRAVÉS DE TIENDAS FÍSICA Y MEDIOS DE COMUNICACIÓN ELECTRÓNICOS (VIRTUAL). SERVICIOS DE VENTA MAYORISTA DE PREPARACIONES FARMACÉUTICAS, DE PRODUCTOS COSMÉTICOS Y DE BELLEZA, VETERINARIAS Y SANITARIAS, ASÍ COMO SUMINISTROS MÉDICOS. Clase 35

**DESCRIPCIÓN DE ETIQUETA:** SE APRECIA EL TERMINO CRUZ MORADA ESCRITA EN LETRA DE MOLDE, DE COLOR MORADA, SIENDO QUE CRUZ ESTÁ EN LA PARTE SUPERIOR, SU PRIMERA LETRA C ESTÁ EN MAYÚSCULA Y EL RESTO EN MINÚSCULA, SEGUIDAMENTE EL TÉRMINO MORADA ESTÁ EN LA PARTE INFERIOR (ESPECÍFICAMENTE DEBAJO DEL TÉRMINO CRUZ), SIENDO QUE SU PRIMERA LETRA M ESTÁ EN MAYÚSCULA Y EL RESTO EN MINÚSCULA, Y PARA FINALIZAR, EN LA PARTE IZQUIERDA DE LOS TÉRMINOS ANTES DESCRITOS SE OBSERVAN CUATRO ÁNGULOS DE COLOR MORADO, DE TRAZADO GRUESO, SIENDO QUE LOS MISMOS SE ENCUENTRA SEPARADOS UNIFORMEMENTE, ASÍ MISMOS DICHOS ÁNGULOS SIMULAN EL EFECTO DEL SIGNO MÁS. SE REIVINDICA EL SIGNO EN SU CONJUNTO Y CON ELLO, EL COLOR MORADO PREVIAMENTE DESCRITO EN LA ETIQUETA Y NO ASÍ LOS TÉRMINOS GENÉRICOS O DESCRIPTIVOS (ESPECÍFICAMENTE CRUZ) O LEYENDAS DE FORMA AISLADA O INDIVIDUALMENTE.

**TRAMITANTE:** MANUEL ANTONIO RODRIGUEZ - ANTEQUERA H. RICARDO ALBERTO - MONTIEL SALAS MARIA ANA - ANTEQUERA H. RICARDO ENRIQUE - MARIA R. RUGGIERO G. - GARCIA TORREALBA DINORA DEL VALLE - BREA MENDOZA CLAUDIA GISELA

**Insc. 2024-009367 del 01 DE OCTUBRE DE 2024**

**NOMBRE DE LA MARCA:** Cruz Morada

**SOLICITADA POR:** FARMACIA FARMAGO, C.A. Domicilio: Calle 10 Manzana B8, Edif Vepica II, Piso Pb Local 3, Urb La Urbina, Caracas (Petare) Miranda, Zona Postal 1070. País: VENEZUELA

**PARA DISTINGUIR:** ESTABLECIMIENTO COMERCIAL DEDICADO A LA VENTA, COMERCIALIZACIÓN Y DISTRIBUCIÓN AL MAYOR Y AL DETAL DE PRODUCTOS RELACIONADOS A PREPARACIONES FARMACÉUTICAS, DE PRODUCTOS COSMÉTICOS Y DE BELLEZA, VETERINARIAS Y SANITARIAS, ASÍ COMO SUMINISTROS MÉDICOS. Clase NC

**DESCRIPCIÓN DE ETIQUETA:** SE APRECIA EL TERMINO CRUZ MORADA ESCRITA EN LETRA DE MOLDE, DE COLOR MORADA, SIENDO QUE CRUZ ESTÁ EN LA PARTE SUPERIOR, SU PRIMERA LETRA C ESTÁ EN MAYÚSCULA Y EL RESTO EN MINÚSCULA, SEGUIDAMENTE EL TÉRMINO MORADA ESTÁ EN LA PARTE INFERIOR (ESPECÍFICAMENTE DEBAJO DEL TÉRMINO CRUZ), SIENDO QUE SU PRIMERA LETRA M ESTÁ EN MAYÚSCULA Y EL RESTO EN MINÚSCULA, Y PARA FINALIZAR, EN LA PARTE IZQUIERDA DE LOS TÉRMINOS ANTES DESCRITOS SE OBSERVAN CUATRO ÁNGULOS DE COLOR MORADO, DE TRAZADO GRUESO, SIENDO QUE LOS MISMOS SE ENCUENTRA SEPARADOS UNIFORMEMENTE, ASÍ MISMOS DICHOS ÁNGULOS SIMULAN EL EFECTO DEL SIGNO MÁS. SE REIVINDICA EL SIGNO EN SU CONJUNTO Y CON ELLO, EL COLOR MORADO PREVIAMENTE DESCRITO EN LA ETIQUETA Y NO ASÍ LOS TÉRMINOS GENÉRICOS O DESCRIPTIVOS (ESPECÍFICAMENTE CRUZ) O LEYENDAS DE FORMA AISLADA O INDIVIDUALMENTE.

**TRAMITANTE:** MANUEL ANTONIO RODRIGUEZ - ANTEQUERA H. RICARDO ALBERTO - MONTIEL SALAS MARIA ANA - ANTEQUERA H. RICARDO ENRIQUE - MARIA R. RUGGIERO G. - GARCIA TORREALBA DINORA DEL VALLE - BREA MENDOZA CLAUDIA GISELA

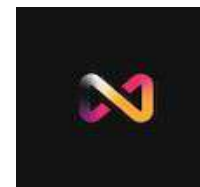

**Insc. 2024-009370 del 02 DE OCTUBRE DE 2024****SOLICITADA POR:** INFINITY BOX, C.A. Domicilio: Municipio Baruta, Estado Miranda País: VENEZUELA

**PARA DISTINGUIR:** SERVICIOS DE ENTRETENIMIENTO, ACTIVIDADES DEPORTIVAS Y CULTURALES, COMPRENDIENDO SIN LIMITAR AL ENTRENAMIENTO Y MANTENIMIENTO FISICO, CLUBES DEPORTIVOS, EDUCACION FISICA, GIMNASIA, ALQUILER DE EQUIPO DEPORTIVO, EXPLOTACION DE INSTALACIONES DEPORTIVAS Clase 41

**DESCRIPCIÓN DE ETIQUETA:** COLOR MORADO (PANTONE HOLLYHOCK 19-2924 TC): MEDIO HACIA ABAJO DE LA LÍNEA DEL BORDE EXTERNO VERTICAL IZQUIERDO COLOR FUCSIA (PANTONE ROUGE RED 18-1755 TCX): LÍNEA RECTA QUE SUBE DE IZQUIERDA A DERECHA, Y VÉRTICES CURVOS INFERIOR IZQUIERDO Y SUPERIOR DERECHO) COLOR AMARILLO (PANTONE CITRUS 14-0955 TCX): MEDIO HACIA ABAJO DEL BORDE EXTERNO VERTICAL DERECHO, VÉRTICE CURVO INFERIOR DERECHO Y MEDIO HACIA ABAJO DE LA LÍNEA RECTA QUE BAJA DE IZQUIERDA A DERECHA) COLOR NEGRO (PANTONE ESPRESSO 19-1103 TCX) PARTE MEDIO HACIA ARRIBA DEL BORDE EXTERNO VERTICAL IZQUIERDO) COLOR GRIS (PANTONE SHARKSKIN 17-3914 TCX): VÉRTICE CURVO SUPERIOR IZQUIERDO. COLOR BLANCO (PANTONE BRIGHT WHITE 11-0601 TCX): MEDIO HACIA ARRIBA DE LA LÍNEA RECTA QUE BAJA DE IZQUIERDA A DERECHA).

**TRAMITANTE:** MATA PONTE ILIANY ALEXANDRA**Insc. 2024-009381 del 02 DE OCTUBRE DE 2024****SOLICITADA POR:** Jiangsu Midea Cleaning Appliance Co., Ltd. Domicilio: No 39, Caohu Avenue, Xiangcheng Economic Development Zone, Suzhou city, Jiangsu Province País: CHINA**EUREKA**

**PARA DISTINGUIR:** SOFTWARE [PROGRAMAS GRABADOS]; HARDWARE; DETECTORES; INSTRUMENTOS DE ALARMA; CONTROLADORES DE POTENCIA; TERMOSTATOS; SENSORES; MANDOS A DISTANCIA; SISTEMAS DE VIDEOVIGILANCIA; SISTEMAS DE IDENTIFICACIÓN BIOMÉTRICA; PILAS ELÉCTRICAS / BATERÍAS ELÉCTRICAS; CARGADORES DE PILAS Y BATERÍAS; FUENTE DE ALIMENTACIÓN MÓVIL [PILAS RECARGABLES]; BALANZAS; INTERRUPTORES DE CORRIENTE; ENCHUFES HEMBRA / TOMACORRIENTES; PILAS SOLARES / BATERÍAS SOLARES; CARGADORES DE BATERÍAS SOLARES; PANELES SOLARES PARA PRODUCIR ELECTRICIDAD; INVERSORES FOTOVOLTAICOS. Clase 9

**TRAMITANTE:** ENRIQUE J. CHEANG VERA - MARIANELLA MONTILLA RÍOS - DOMINGUEZ FRANCHI MIGUEL ANGEL**Insc. 2024-009382 del 02 DE OCTUBRE DE 2024****SOLICITADA POR:** Jiangsu Midea Cleaning Appliance Co., Ltd. Domicilio: No 39, Caohu Avenue, Xiangcheng Economic Development Zone, Suzhou city, Jiangsu Province País: CHINA**EUREKA**

**PARA DISTINGUIR:** ASPIRADORAS INALÁMBRICAS; BARREDORAS RECARGABLES; TRAPEADORES A VAPOR ELÉCTRICOS, PARA USO DOMÉSTICO; MÁQUINAS Y APARATOS PARA LAVAR ALFOMBRAS ELÉCTRICAS; MÁQUINAS Y APARATOS ELÉCTRICOS PARA PULIR CERA; UNIDADES DE ELIMINACIÓN DE RESIDUOS; LIMPIADORAS DE ALTA PRESIÓN; APARATOS DE LIMPIEZA QUE UTILIZAN VAPOR; ASPIRADORAS PARA USO DOMÉSTICO; ASPIRADORAS; ASPIRADORAS Y SUS COMPONENTES; MÁQUINAS Y APARATOS ELÉCTRICOS DE LIMPIEZA; MÁQUINAS DE LIMPIEZA ROBÓTICAS; FREGADORAS DE SUELO; INSTALACIONES DE

DESEMPOLVADO PARA FINES DE LIMPIEZA; ASPIRADORAS DE MANO; LAVAVAJILLAS; LAVADORAS / LAVARROPAS / MÁQUINAS PARA LAVAR LA ROPA; MÁQUINAS DE LIMPIEZA EN SECO; ESCURRIDORAS DE ROPA. Clase 7

**TRAMITANTE:** ENRIQUE J. CHEANG VERA - MARIANELLA MONTILLA RIOS - DOMINGUEZ FRANCHI MIGUEL ANGEL

**Insc. 2024-009389 del 02 DE OCTUBRE DE 2024**

**SOLICITADA POR:** CENTRO CLINICO FENIX SALUD, C.A. Domicilio: CALLE GUAICAIPURO ENTRE AV PANTEON Y PARAMACONI. CENTRO CLINICO FENIX SALUD. PISO PB ANEXO. URB. SAN BERNARDINO País: VENEZUELA

**PARA DISTINGUIR:** SERVICIOS CLÍNICOS HOSPITALARIOS; MÉDICOS; EMERGENCIAS; QUIRÚRGICOS; MEDICINA CRÍTICA; CIRUGÍA GENERAL; GINECOLOGÍA Y OBSTETRICIA; MATERNIDAD; NEONATOLOGÍA; PEDIATRÍA; MEDICINA INTERNA; INFECTOLOGÍA; NEUMONOLOGÍA Y TERAPIA RESPIRATORIA; CARDIOLOGÍA; CIRUGÍA CARDIOVASCULAR; CIRUGÍA TORÁCICA; UROLOGÍA; NEFROLOGÍA; NEUROLOGÍA; ORTOPEDIA Y TRAUMATOLOGÍA; REUMATOLOGÍA; CIRUGÍA DE LA MANO; ENDOCRINOLOGÍA; CIRUGÍA CABEZA Y CUELLO; NEUROCIRUGÍA; OTORRINOLARINGOLOGÍA; CIRUGÍA PLÁSTICA; RECONSTRUCTIVA Y MAXILOFACIAL; CIRUGÍA BARIÁTRICA; MEDICINA OCUPACIONAL; GASTROENTEROLOGÍA; OFTALMOLOGÍA; ALERGOLOGÍA; NUTRICIÓN Y DIETÉTICA; GERIATRÍA; RADIOLOGÍA; MEDICINA FÍSICA Y REHABILITACIÓN; ODONTOLOGÍA E IMAGENOLOGÍA; PSICOLOGÍA; ANATOMÍA PATOLÓGICA; BANCO DE SANGRE; LABORATORIO Y FARMACIA. SERVICIOS DE TELEMEDICINA Clase NC

**DESCRIPCIÓN DE ETIQUETA:** NUESTRO LOGO, REPRESENTA UN AVE FÉNIX, COMPUESTO DE UN CUERPO Y DOS (02) ALAS HACIA ARRIBA, UNA DE CADA LADO. TODO EN COLOR VERDE AGUAMARINA, Y EL TEXTO FÉNIX SALUD, TODAS SUS LETRAS EN COLOR GRIS. SE REIVINDICAN LOS COLORES DE LA ETIQUETA, Y SE DEJAN SIN EFECTO LOS TÉRMINOS GENÉRICOS.

**TRAMITANTE:** DIAZ SANTAMARIA OSCAR LUIS



**Insc. 2024-009406 del 03 DE OCTUBRE DE 2024**

**NOMBRE DE LA MARCA:** VOLCANIC DIP CHIMO

**SOLICITADA POR:** INTORVOLCA INTERNATIONAL C.A. Domicilio: AV PLAZA CC PROFESIONAL PLAZA NIVEL 3 OFIC 3-3 PUERTO CABELLO EDO CARABOBO País: VENEZUELA

**PARA DISTINGUIR:** TABACO DE MASCAR Clase 34

**DESCRIPCIÓN DE ETIQUETA:** CONSISTE EN UNA ETIQUETA DO FORMA RECTANGULAR CON FONDO COLOR BLANCO, EN EL CENTRO DE LA FIGURA SE PRESENTA UNA FORMA CIRCULAR O CIRCUNFERENCIA DE COLOR VERDE CON BORDOS NEGROS, EN EL CENTRO DE LA MISMA SE DISPONE DE UNA IMAGEN CÓNICA O TRIANGULAR QUE REPRESENTA UN VOLCÁN EN ERUPCIÓN, EN DOS TONOS DE COLOR MARRÓN, SOBRE ESTA FIGURA SE APRECIAN LÍNEAS DE COLOR ROJA Y NARANJA QUE REPRESENTAN LA LAVA QUE FLUYE HACIA SU BASE EN TRES (3) CAUCES LOS CUALES SE DIVIDEN, EL IZQUIERDO EN CINCO (6) CORRIENTES, LA CENTRAL EN TRES (3) Y A DERECHA EN SEIS (6), EN LA PARTE SUPERIOR DE LA IMAGEN CÓNICA EN CONTINUIDAD DE SU VÉRTICE SE PLASMAN FIGURAS DE COLORES NARANJA Y ROJO QUE SIMBOLIZAN UNA EMISIÓN VOLCÁNICA, LUEGO SOBREPUESTA A ESTA IMAGEN, SE DISPONEN FIGURAS DIFUSAS QUE REPRESENTAN HUMO EN TRES (3) TONOS DE GRIS, A AMBOS LADOS



DE LA FIGURA CÓNICA QUE REPRESENTA EL VOLCÁN EXISTEN ELEMENTOS O FIGURAS CIRCULARES QUE SIMULAN ROCAS DE COLOR MARRÓN EN DESCENSO, CINCO (5) DEL LADO IZQUIERDO Y TRES (3) DEL LADO DERECHO, DEBAJO DE LA IMAGEN CÓNICA QUE SIMBOLIZA UN VOLCÁN SE DISPONEN SIGNOS DENOMINATIVOS CON LA PALABRA "VOLCÁNICO", CON ACENTO EN LA LETRA "A", ESCRITO CON EL TIPO DE LETRA FUENTE "PARISIENNE", DEBAJO DE ESTA SIGNO DENOMINATIVO, SO PRESENTA UNA BANDA BLANCA CON BORDOS COLOR NEGRO, ONDEADA Y SOBREPUESTA A LA FIGURA CIRCULAR VERDE EN UN DOBLEZ POR AMBOS LADOS, EN EL DOBLES SUPERIOR DE AMBOS LADOS SE PRESENTAN DETALLES DE LÍNEAS NEGRAS POR CADA EXTREMO; EN EL CENTRO DE LA BANDA O CINTA SE VISUALIZA LA PALABRA "DIP" EN MAYÚSCULAS Y NEGRITAS EN LETRA FUENTE TIPO "BRETON", AMBAS PALABRAS EN SU CONJUNTO REPRESENTAN LA EXPRESIÓN EN IDIOMA INGLÉS "VOLCANIC DIP" QUE VERTIDO AL IDIOMA CASTELLANO O ESPAÑOL SE TRADUCE COMO "INMERSIÓN VOLCÁNICA", DISPUESTO DEBAJO DE LA PALABRA "DIP" SE ENCUENTRA LA PALABRA GENÉRICA "CHIMO" EN MAYÚSCULAS EN LETRA FUENTE TIPO "BERTON", DEBAJO DE LA BANDA O CINTA DESCRITA, Y DE MANERA CONCÉNTRICA A LA PARTO INFERIOR A LA FIGURA CIRCULAR, SE VISUALIZAN QUINCE (15) PUNTOS NEGROS EN SECUENCIA, EL PRIMERO Y EL ÚLTIMO ESTÁN DENTRO DE LA BANDA. SE REIVINDICA EL CONJUNTO DESCRITO CON SUS COLORES, TIPOS DE LETRA, A EXCEPCIÓN DE LOS TÉRMINOS GENÉRICOS ("CHIMO").

**TRAMITANTE:** ARELLANO PAEZ HUMBERTO JOSE

**Insc. 2024-009409 del 03 DE OCTUBRE DE 2024**

**NOMBRE DE LA MARCA:** GERMIPASTO

**SOLICITADA POR:** GERMIPASTO INDÚSTRIA E COMÉRCIO IMPORTAÇÃO E EXPORTAÇÃO DE SEMENTES LTDA. Domicilio: Rua Ceará, 2807, Campo Grande - MS BRAZIL 79022-390 País: VENEZUELA

**PARA DISTINGUIR:** SERVICIOS DE COMERCIO AL POR MENOR, AL POR MAYOR, IMPORTACIÓN Y EXPORTACIÓN DE SEMILLAS, PLANTAS, PIENSOS. Clase 35

**DESCRIPCIÓN DE ETIQUETA:** EL DISEÑO GRÁFICO PRESENTA UN SÍMBOLO COMPUESTO POR DOS FIGURAS GEOMÉTRICAS ESTILIZADAS, SIMILARES A TRIÁNGULOS ISÓSCELES, INTERCONECTADAS EN UN PATRÓN CONTINUO QUE FORMA UNA ESTRUCTURA DE BUCLE CERRADO. LOS VÉRTICES DE LOS TRIÁNGULOS ESTÁN ORIENTADOS EN DIRECCIONES OPUESTAS: UNO APUNTANDO HACIA ARRIBA Y EL OTRO HACIA ABAJO, EVOCANDO UN DISEÑO ABSTRACTO CON REMINISCENCIAS DE UN SÍMBOLO DE INFINITO. EL SÍMBOLO SE REPRESENTA COMPLETAMENTE EN COLOR VERDE Y TRAZOS GRUESOS Y DELGADOS EN COLOR BLANCO. DEBAJO DEL SÍMBOLO, EN UNA DISPOSICIÓN CENTRADA, APARECE LA DENOMINACIÓN "GERMIPASTO" (PALABRA DE FANTASÍA) EN MAYÚSCULAS, EN LETRA TIPO MOLDE DE TRAZOS RECTOS, Y TRAZO GRUESO. EL TEXTO ESTÁ ALINEADO CON EL ANCHO DEL SÍMBOLO SUPERIOR Y MANTIENE UN COLOR UNIFORME VERDE, COINCIDIENDO CON EL UTILIZADO EN EL ELEMENTO FIGURATIVO. SE REIVINDICA EL CONJUNTO.

**TRAMITANTE:** GABRIELA DELGADO GARCIA - JORGE DELGADO - GONZALEZ RODRIGUEZ MERCEDES MARGARITA - JOSE DAGOBERTO MONTOYA - SLAWOMIR KOCIECKI - TEODOSIO MARTIN MARTIN



**Insc. 2024-009410 del 03 DE OCTUBRE DE 2024**

**NOMBRE DE LA MARCA:** GERMIPASTO

**SOLICITADA POR:** GERMIPASTO INDÚSTRIA E COMÉRCIO IMPORTAÇÃO E EXPORTAÇÃO DE SEMENTES LTDA. Domicilio: Rua Ceará, 2807, Campo Grande - MS BRAZIL 79022-390 País: BRASIL



**PARA DISTINGUIR:** SEMILLAS DE PLANTAS, PLÁNTULAS, PLANTAS NATURALES Y FLORES.

Clase 31

**DESCRIPCIÓN DE ETIQUETA:** EL DISEÑO GRÁFICO PRESENTA UN SÍMBOLO COMPUESTO POR DOS FIGURAS GEOMÉTRICAS ESTILIZADAS, SIMILARES A TRIÁNGULOS ISÓSCELES, INTERCONECTADAS EN UN PATRÓN CONTINUO QUE FORMA UNA ESTRUCTURA DE BUCLE CERRADO. LOS VÉRTICES DE LOS TRIÁNGULOS ESTÁN ORIENTADOS EN DIRECCIONES OPUESTAS: UNO APUNTANDO HACIA ARRIBA Y EL OTRO HACIA ABAJO, EVOCANDO UN DISEÑO ABSTRACTO CON REMINISCENCIAS DE UN SÍMBOLO DE INFINITO. EL SÍMBOLO SE REPRESENTA COMPLETAMENTE EN COLOR VERDE Y TRAZOS GRUESOS Y DELGADOS EN COLOR BLANCO. DEBAJO DEL SÍMBOLO, EN UNA DISPOSICIÓN CENTRADA, APARECE LA DENOMINACIÓN "GERMIPASTO" (PALABRA DE FANTASÍA) EN MAYÚSCULAS, EN LETRA TIPO MOLDE DE TRAZOS RECTOS, Y TRAZO GRUESO. EL TEXTO ESTÁ ALINEADO CON EL ANCHO DEL SÍMBOLO SUPERIOR Y MANTIENE UN COLOR UNIFORME VERDE, COINCIDIENDO CON EL UTILIZADO EN EL ELEMENTO FIGURATIVO. SE REIVINDICA EL CONJUNTO.

**TRAMITANTE:** GABRIELA DELGADO GARCIA - JORGE DELGADO - GONZALEZ RODRIGUEZ MERCEDES MARGARITA - JOSE DAGOBERTO MONTOYA - SLAWOMIR KOCIECKI - TEODOSIO MARTIN MARTIN

**Insc. 2024-009413 del 03 DE OCTUBRE DE 2024**

**NOMBRE DE LA MARCA:** SOLINPET'S

**SOLICITADA POR:** LABORATORIO SOLIN VET, C.A. Domicilio: AV BOLIVAR OESTE LOCAL NRO 131 SECTOR LOS COLORADOS VILLA DE CURA ARAGUA ZONA POSTAL 2126 País: VENEZUELA



**PARA DISTINGUIR:** PRODUCTOS VETERINARIOS Y DIETÉTICOS PARA EL CONSUMO ANIMAL.

Clase 5

**DESCRIPCIÓN DE ETIQUETA:** EL LOGOTIPO DE SOLINPET'S, ESTÁ COMPUESTO POR LA SILUETA EN LÍNEAS DE COLOR NEGRO QUE SE ASEMEJAN A UN PERRO Y UN GATO Y LA PALABRA COMPUESTA SOLIN PET'S CON EL USO DE DOS TIPOGRAFÍAS DIFERENTES PARA RESALTAR SU LECTURA, LA PALABRA SOLIN ESTÁ DENTRO DE UN RECUADRO DE FONDO NEGRO Y LAS LETRAS EN COLOR BLANCO DE TRAZO GRUESO Y LA PALABRA PET'S SE ENCUENTRA DEBAJO DE SOLIN EN LETRAS DE COLOR BLANCO DE TRAZO GRUESO Y EN LA PARTE DE ARRIBA DE LA LETRA 'E' SE ENCUENTRAN 4 FIGURAS GEOMÉTRICAS LO CUAL SIMULAN LA FORMA DE UNA HUELLA DE PERRO O GATO, EN EL CENTRO DE LA LETRA 'E' TIENE FONDO NEGRO. LA ELECCIÓN DEL FONDO ES DE COLOR AZUL MAR Y EN EL FONDO SE PUEDEN VISUALIZAR VARIAS SILUETAS EN TRAZO FINO Y GRUESO QUE SE ASEMEJAN A HUELLAS DE UN PERRO O GATO, DICHO COLOR A MENUDO SE ASOCIA CON SENSACIONES DE CALMA, TRANQUILIDAD Y SERENIDAD.

**TRAMITANTE:** ANTONIO PACINO SALADINO

**Insc. 2024-009414 del 03 DE OCTUBRE DE 2024**

**NOMBRE DE LA MARCA:** SOLINPET'S

**SOLICITADA POR:** LABORATORIO SOLIN VET, C.A. Domicilio: AV BOLIVAR OESTE LOCAL NRO 131 SECTOR LOS COLORADOS VILLA DE CURA ARAGUA ZONA POSTAL 2126 País: VENEZUELA



**PARA DISTINGUIR:** PRODUCTOS DE PERFUMERIA Y COSMETICOS. Clase 3

**DESCRIPCIÓN DE ETIQUETA:** EL LOGOTIPO DE SOLINPET'S, ESTÁ COMPUESTO POR LA SILUETA EN LÍNEAS DE COLOR NEGRO QUE SE ASEMEJAN A UN PERRO Y UN GATO Y LA PALABRA COMPUESTA SOLIN PET'S CON EL USO DE DOS TIPOGRAFÍAS DIFERENTES PARA RESALTAR SU LECTURA, LA PALABRA SOLIN ESTÁ DENTRO DE UN RECUADRO DE FONDO NEGRO Y LAS LETRAS EN COLOR BLANDO DE TRAZO GRUESO Y LA PALABRA PET'S SE ENCUENTRA DEBAJO DE SOLIN EN LETRAS DE COLOR BLANCO DE TRAZO GRUESO Y EN LA PARTE DE ARRIBA DE LA LETRA 'E' SE ENCUENTRAN 4 FIGURAS GEOMÉTRICAS LO CUAL SIMULAN LA FORMA DE UNA HUELLA DE PERRO O GATO, EN EL CENTRO DE LA LETRA 'E' TIENE FONDO NEGRO. LA ELECCIÓN DEL FONDO ES DE COLOR AZUL MAR Y EN EL FONDO SE PUEDEN VISUALIZAR VARIAS SILUETAS EN TRAZO FINO Y GRUESO QUE SE ASEMEJAN A HUELLAS DE UN PERRO O GATO, DICHO COLOR A MENUDO SE ASOCIA CON SENSACIONES DE CALMA, TRANQUILIDAD Y SERENIDAD.

**TRAMITANTE:** ANTONIO PACINO SALADINO

**Insc. 2024-009421 del 03 DE OCTUBRE DE 2024**

**SOLICITADA POR:** SPRIX INC. Domicilio: 2-2-1 HIGASHISAKANOUEMACHI, NAGAOKA-SHI, NIIGATA 940-0066, JAPÓN País: JAPON

**SPRIX**

**PARA DISTINGUIR:** ARCHIVOS DE IMAGEN DESCARGABLES; ARCHIVOS DE MÚSICA DESCARGABLES; COMPUTADORAS; LIBROS DIGITALES DESCARGABLES DE INTERNET; MATERIAL DE CURSOS EDUCATIVOS DESCARGABLE; PROGRAMAS DE APLICACIÓN; PROGRAMAS INFORMÁTICOS DESCARGABLES; PROGRAMAS INFORMÁTICOS EDUCATIVOS; PROGRAMAS INFORMÁTICOS GRABADOS; PUBLICACIONES ELECTRÓNICAS DESCARGABLES; SOFTWARE DE JUEGOS DESCARGABLE; SOFTWARE DE JUEGOS INFORMÁTICOS GRABADO; TABLETAS ELECTRÓNICAS; TELÉFONOS INTELIGENTES (SMARTPHONES); VÍDEOS PREGRABADOS; PROGRAMAS INFORMÁTICOS Y SOFTWARE QUE INCLUYEN MATERIALES EDUCATIVOS PARA NIÑOS Y PADRES; ARCHIVOS DE AUDIO DESCARGABLES; PROGRAMAS INFORMÁTICOS Y SOFTWARE QUE INCLUYEN JUEGOS EDUCATIVOS PARA NIÑOS. Clase 9

**TRAMITANTE:** RAFAEL ERNESTO ORTIN PEROZO - MANUEL POLANCO FERNANDEZ - MARIA AUXILIADORA JURADO INFANTE - LUIS ALEJANDRO HENRIQUEZ - ANNET ANGULO CELIS - GUILLERMO ALBERTO LOPEZ ZAMBRANO

**Insc. 2024-009422 del 03 DE OCTUBRE DE 2024**

**SOLICITADA POR:** SPRIX INC. Domicilio: 2-2-1 HIGASHISAKANOUEMACHI, NAGAOKA-SHI, NIIGATA 940-0066, JAPÓN País: JAPON

**SPRIX**

**PARA DISTINGUIR:** ARTÍCULOS DE PAPELERÍA; LIBROS DE TEXTO; MATERIAL DE ENSEÑANZA; MATERIAL EDUCATIVO IMPRESO; PUBLICACIONES EDUCATIVAS; MATERIALES DE INSTRUCCIÓN (EXCEPTO APARATOS); PRODUCTOS DE IMPRENTA, LIBROS, REVISTAS, PERIÓDICOS Y BOLETINES EDUCATIVOS. Clase 16

**TRAMITANTE:** RAFAEL ERNESTO ORTIN PEROZO - MANUEL POLANCO FERNANDEZ - MARIA AUXILIADORA JURADO INFANTE - LUIS ALEJANDRO HENRIQUEZ - ANNET ANGULO CELIS - GUILLERMO ALBERTO LOPEZ ZAMBRANO

**Insc. 2024-009423 del 03 DE OCTUBRE DE 2024**

**SOLICITADA POR:** SPRIX INC. Domicilio: 2-2-1 HIGASHISAKANOUEMACHI, NAGAOKA-SHI, NIIGATA 940-0066, JAPÓN País: JAPON

**SPRIX**

**PARA DISTINGUIR:** SERVICIOS EDUCATIVOS; ENSEÑANZA; TUTORÍA EN ESCUELAS PREPARATORIAS; PROVISIÓN DE TUTORIALES EN LÍNEA; CAPACITACIÓN BASADA EN COMPUTADORA; PROVISIÓN DE CAPACITACIÓN A TRAVÉS DE UNA RED INFORMÁTICA GLOBAL; EXAMEN EDUCATIVO; PROVISIÓN DE EXÁMENES Y PRUEBAS EDUCATIVAS; SERVICIOS DE EVALUACIÓN EDUCATIVA EN LÍNEA; PROVISIÓN DE CAPACITACIÓN Y EXAMEN EDUCATIVO PARA FINES DE CERTIFICACIÓN; ANÁLISIS DE PUNTAJES Y DATOS DE PRUEBAS EDUCATIVAS PARA OTROS; REALIZACIÓN DE CURSOS EDUCATIVOS; CURSOS DE APRENDIZAJE A DISTANCIA; SERVICIOS DE APRENDIZAJE A DISTANCIA PROPORCIONADOS EN LÍNEA; SUMINISTRO DE INFORMACIÓN EN EL CAMPO DE LA EDUCACIÓN; SERVICIOS DE ASESORAMIENTO RELACIONADOS CON LA EDUCACIÓN; ORGANIZACIÓN Y CONDUCCIÓN DE SEMINARIOS; PUBLICACIÓN EN LÍNEA DE LIBROS Y REVISTAS ELECTRÓNICOS; SUMINISTRO DE PUBLICACIONES ELECTRÓNICAS EN LÍNEA, NO DESCARGABLES; SUMINISTRO DE VIDEOS EN LÍNEA, NO DESCARGABLES; SUMINISTRO DE IMÁGENES EN LÍNEA, NO DESCARGABLES; SUMINISTRO DE MÚSICA EN LÍNEA, NO DESCARGABLE. Clase 41

**TRAMITANTE:** RAFAEL ERNESTO ORTIN PEROZO - MANUEL POLANCO FERNANDEZ - MARIA AUXILIADORA JURADO INFANTE - LUIS ALEJANDRO HENRIQUEZ - ANNET ANGULO CELIS - GUILLERMO ALBERTO LOPEZ ZAMBRANO

**Insc. 2024-009424 del 03 DE OCTUBRE DE 2024**

**SOLICITADA POR:** SPRIX INC. Domicilio: 2-2-1 HIGASHISAKANOUEMACHI, NAGAOKA-SHI, NIIGATA 940-0066, JAPÓN País: JAPON

**TOFAS**

**PARA DISTINGUIR:** ARCHIVOS DE IMAGEN DESCARGABLES; ARCHIVOS DE MÚSICA DESCARGABLES; COMPUTADORAS; LIBROS DIGITALES DESCARGABLES DE INTERNET; MATERIAL DE CURSOS EDUCATIVOS DESCARGABLE; PROGRAMAS DE APLICACIÓN; PROGRAMAS INFORMÁTICOS DESCARGABLES; PROGRAMAS INFORMÁTICOS EDUCATIVOS; PROGRAMAS INFORMÁTICOS GRABADOS; PUBLICACIONES ELECTRÓNICAS DESCARGABLES; SOFTWARE DE JUEGOS DESCARGABLE; SOFTWARE DE JUEGOS INFORMÁTICOS GRABADO; TABLETAS ELECTRÓNICAS; TELÉFONOS INTELIGENTES (SMARTPHONES); VÍDEOS PREGRABADOS; PROGRAMAS INFORMÁTICOS Y SOFTWARE QUE INCLUYEN MATERIALES EDUCATIVOS PARA NIÑOS Y PADRES; ARCHIVOS DE AUDIO DESCARGABLES; PROGRAMAS INFORMÁTICOS Y SOFTWARE QUE INCLUYEN JUEGOS EDUCATIVOS PARA NIÑOS. Clase 9

**TRAMITANTE:** RAFAEL ERNESTO ORTIN PEROZO - MANUEL POLANCO FERNANDEZ - MARIA AUXILIADORA JURADO INFANTE - LUIS ALEJANDRO HENRIQUEZ - ANNET ANGULO CELIS - GUILLERMO ALBERTO LOPEZ ZAMBRANO

**Insc. 2024-009425 del 03 DE OCTUBRE DE 2024**

**SOLICITADA POR:** SPRIX INC. Domicilio: 2-2-1 HIGASHISAKANOUEMACHI, NAGAOKA-SHI, NIIGATA 940-0066, JAPÓN País: JAPON

**TOFAS**

**PARA DISTINGUIR:** ARTÍCULOS DE PAPELERÍA; LIBROS DE TEXTO; MATERIAL DE ENSEÑANZA; MATERIAL EDUCATIVO IMPRESO; PUBLICACIONES EDUCATIVAS; MATERIALES DE INSTRUCCIÓN (EXCEPTO APARATOS); PRODUCTOS DE IMPRENTA, LIBROS, REVISTAS, PERIÓDICOS Y BOLETINES EDUCATIVOS. Clase 16

**TRAMITANTE:** RAFAEL ERNESTO ORTIN PEROZO - MANUEL POLANCO FERNANDEZ - MARIA AUXILIADORA JURADO INFANTE - LUIS ALEJANDRO HENRIQUEZ - ANNET ANGULO CELIS - GUILLERMO ALBERTO LOPEZ ZAMBRANO

**Insc. 2024-009426 del 03 DE OCTUBRE DE 2024**

**SOLICITADA POR:** SPRIX INC. Domicilio: 2-2-1 HIGASHISAKANOUEMACHI, NAGAOKA-SHI, NIIGATA 940-0066, JAPÓN País: JAPON

**TOFAS**

**PARA DISTINGUIR:** SERVICIOS EDUCATIVOS; ENSEÑANZA; TUTORÍA EN ESCUELAS PREPARATORIAS; PROVISIÓN DE TUTORIALES EN LÍNEA; CAPACITACIÓN BASADA EN COMPUTADORA; PROVISIÓN DE CAPACITACIÓN A TRAVÉS DE UNA RED INFORMÁTICA GLOBAL; EXAMEN EDUCATIVO; PROVISIÓN DE EXÁMENES Y PRUEBAS EDUCATIVAS; SERVICIOS DE EVALUACIÓN EDUCATIVA EN LÍNEA; PROVISIÓN DE CAPACITACIÓN Y EXAMEN EDUCATIVO PARA FINES DE CERTIFICACIÓN; ANÁLISIS DE PUNTAJES Y DATOS DE PRUEBAS EDUCATIVAS PARA OTROS; REALIZACIÓN DE CURSOS EDUCATIVOS; CURSOS DE APRENDIZAJE A DISTANCIA; SERVICIOS DE APRENDIZAJE A DISTANCIA PROPORCIONADOS EN LÍNEA; SUMINISTRO DE INFORMACIÓN EN EL CAMPO DE LA EDUCACIÓN; SERVICIOS DE ASESORAMIENTO RELACIONADOS CON LA EDUCACIÓN; ORGANIZACIÓN Y CONDUCCIÓN DE SEMINARIOS; PUBLICACIÓN EN LÍNEA DE LIBROS Y REVISTAS ELECTRÓNICOS; SUMINISTRO DE PUBLICACIONES ELECTRÓNICAS EN LÍNEA, NO DESCARGABLES; SUMINISTRO DE VIDEOS EN LÍNEA, NO DESCARGABLES; SUMINISTRO DE IMÁGENES EN LÍNEA, NO DESCARGABLES; SUMINISTRO DE MÚSICA EN LÍNEA, NO DESCARGABLE. Clase 41

**TRAMITANTE:** RAFAEL ERNESTO ORTIN PEROZO - MANUEL POLANCO FERNANDEZ - MARIA AUXILIADORA JURADO INFANTE - LUIS ALEJANDRO HENRIQUEZ - ANNET ANGULO CELIS - GUILLERMO ALBERTO LOPEZ ZAMBRANO

**Insc. 2024-009427 del 03 DE OCTUBRE DE 2024**

**NOMBRE DE LA MARCA:** S

**SOLICITADA POR:** SPRIX INC. Domicilio: 2-2-1 HIGASHISAKANOUEMACHI, NAGAOKA-SHI, NIIGATA 940-0066, JAPÓN País: JAPON

**PARA DISTINGUIR:** ARCHIVOS DE IMAGEN DESCARGABLES; ARCHIVOS DE MÚSICA DESCARGABLES; COMPUTADORAS; LIBROS DIGITALES DESCARGABLES DE INTERNET; MATERIAL DE CURSOS EDUCATIVOS DESCARGABLE; PROGRAMAS DE APLICACIÓN; PROGRAMAS INFORMÁTICOS DESCARGABLES; PROGRAMAS INFORMÁTICOS EDUCATIVOS; PROGRAMAS INFORMÁTICOS GRABADOS; PUBLICACIONES ELECTRÓNICAS DESCARGABLES; SOFTWARE DE JUEGOS DESCARGABLE; SOFTWARE DE JUEGOS INFORMÁTICOS GRABADO; TABLETAS ELECTRÓNICAS; TELÉFONOS INTELIGENTES (SMARTPHONES); VÍDEOS PREGRABADOS; PROGRAMAS INFORMÁTICOS Y SOFTWARE QUE INCLUYEN MATERIALES EDUCATIVOS PARA NIÑOS Y PADRES; ARCHIVOS DE AUDIO DESCARGABLES; PROGRAMAS INFORMÁTICOS Y SOFTWARE QUE INCLUYEN JUEGOS EDUCATIVOS PARA NIÑOS. Clase 9

**DESCRIPCIÓN DE ETIQUETA:** CONSISTE EN UN DISEÑO EN EL CUAL SE LEE 'S' (SIN TRADUCCIÓN) EN LETRA ESTILIZADA, DE TRAZO GRUESO, MAYÚSCULA Y DE COLOR AZUL; CON LA PARTICULARIDAD QUE LA LETRA ESTÁ FORMADA POR SEGMENTOS RECTOS Y NO TIENE BORDE REDONDEADOS. LA LETRA ESTÁ SOBRE UNA FIGURA DE FANTASÍA QUE SEMEJA UNA FLOR, EN COLOR BLANCO; CON LA PARTICULARIDAD QUE LA FIGURA ES SIMÉTRICA CON RESPECTO AL EJE VERTICAL. LA FIGURA QUE SEMEJA UNA FLOR ESTÁ RODEADA POR CINCO SEMICÍRCULOS DE COLOR FUCSIA; CON LA PARTICULARIDAD QUE LOS EXTREMOS DE LOS SEMICÍRCULOS SON CURVOS Y A CADA SEMICÍRCULO LE FALTA UN SEGMENTO TRIANGULAR EN EL CENTRO DE SU CARA EXTERNA. SE REIVINDICA EL CONJUNTO ANTERIORMENTE



DESCRITO Y LOS COLORES ANTES MENCIONADOS.

**TRAMITANTE:** RAFAEL ERNESTO ORTIN PEROZO - MANUEL POLANCO FERNANDEZ - MARIA AUXILIADORA JURADO INFANTE - LUIS ALEJANDRO HENRIQUEZ - ANNET ANGULO CELIS - GUILLERMO ALBERTO LOPEZ ZAMBRANO

**Insc. 2024-009428 del 03 DE OCTUBRE DE 2024**

**NOMBRE DE LA MARCA:** S

**SOLICITADA POR:** SPRIX INC. Domicilio: 2-2-1 HIGASHISAKANOUEMACHI, NAGAOKA-SHI, NIIGATA 940-0066, JAPÓN País: JAPON

**PARA DISTINGUIR:** ARTÍCULOS DE PAPELERÍA; LIBROS DE TEXTO; MATERIAL DE ENSEÑANZA; MATERIAL EDUCATIVO IMPRESO; PUBLICACIONES EDUCATIVAS; MATERIALES DE INSTRUCCIÓN (EXCEPTO APARATOS); PRODUCTOS DE IMPRENTA, LIBROS, REVISTAS, PERIÓDICOS Y BOLETINES EDUCATIVOS. Clase 16

**DESCRIPCIÓN DE ETIQUETA:** CONSISTE EN UN DISEÑO EN EL CUAL SE LEE 'S' (SIN TRADUCCIÓN) EN LETRA ESTILIZADA, DE TRAZO GRUESO, MAYÚSCULA Y DE COLOR AZUL; CON LA PARTICULARIDAD QUE LA LETRA ESTÁ FORMADA POR SEGMENTOS RECTOS Y NO TIENE BORDE REDONDEADOS. LA LETRA ESTÁ SOBRE UNA FIGURA DE FANTASÍA QUE SEMEJA UNA FLOR, EN COLOR BLANCO; CON LA PARTICULARIDAD QUE LA FIGURA ES SIMÉTRICA CON RESPECTO AL EJE VERTICAL. LA FIGURA QUE SEMEJA UNA FLOR ESTÁ RODEADA POR CINCO SEMICÍRCULOS DE COLOR FUCSIA; CON LA PARTICULARIDAD QUE LOS EXTREMOS DE LOS SEMICÍRCULOS SON CURVOS Y A CADA SEMICÍRCULO LE FALTA UN SEGMENTO TRIANGULAR EN EL CENTRO DE SU CARA EXTERNA. SE REIVINDICA EL CONJUNTO ANTERIORMENTE DESCRITO Y LOS COLORES ANTES MENCIONADOS.

**TRAMITANTE:** RAFAEL ERNESTO ORTIN PEROZO - MANUEL POLANCO FERNANDEZ - MARIA AUXILIADORA JURADO INFANTE - LUIS ALEJANDRO HENRIQUEZ - ANNET ANGULO CELIS - GUILLERMO ALBERTO LOPEZ ZAMBRANO

**Insc. 2024-009429 del 03 DE OCTUBRE DE 2024**

**NOMBRE DE LA MARCA:** S

**SOLICITADA POR:** SPRIX INC. Domicilio: 2-2-1 HIGASHISAKANOUEMACHI, NAGAOKA-SHI, NIIGATA 940-0066, JAPÓN País: JAPON

**PARA DISTINGUIR:** SERVICIOS EDUCATIVOS; ENSEÑANZA; TUTORÍA EN ESCUELAS PREPARATORIAS; PROVISIÓN DE TUTORIALES EN LÍNEA; CAPACITACIÓN BASADA EN COMPUTADORA; PROVISIÓN DE CAPACITACIÓN A TRAVÉS DE UNA RED INFORMÁTICA GLOBAL; EXAMEN EDUCATIVO; PROVISIÓN DE EXÁMENES Y PRUEBAS EDUCATIVAS; SERVICIOS DE EVALUACIÓN EDUCATIVA EN LÍNEA; PROVISIÓN DE CAPACITACIÓN Y EXAMEN EDUCATIVO PARA FINES DE CERTIFICACIÓN; ANÁLISIS DE PUNTAJES Y DATOS DE PRUEBAS EDUCATIVAS PARA OTROS; REALIZACIÓN DE CURSOS EDUCATIVOS; CURSOS DE APRENDIZAJE A DISTANCIA; SERVICIOS DE APRENDIZAJE A DISTANCIA PROPORCIONADOS EN LÍNEA; SUMINISTRO DE INFORMACIÓN EN EL CAMPO DE LA EDUCACIÓN; SERVICIOS DE ASESORAMIENTO RELACIONADOS CON LA EDUCACIÓN; ORGANIZACIÓN Y CONDUCCIÓN DE SEMINARIOS; PUBLICACIÓN EN LÍNEA DE LIBROS Y REVISTAS ELECTRÓNICOS; SUMINISTRO DE PUBLICACIONES ELECTRÓNICAS EN LÍNEA, NO DESCARGABLES; SUMINISTRO DE VIDEOS EN LÍNEA, NO DESCARGABLES; SUMINISTRO DE IMÁGENES EN LÍNEA, NO DESCARGABLES;



SUMINISTRO DE MÚSICA EN LÍNEA, NO DESCARGABLE. Clase 41

**DESCRIPCIÓN DE ETIQUETA:** CONSISTE EN UN DISEÑO EN EL CUAL SE LEE 'S' (SIN TRADUCCIÓN) EN LETRA ESTILIZADA, DE TRAZO GRUESO, MAYÚSCULA Y DE COLOR AZUL; CON LA PARTICULARIDAD QUE LA LETRA ESTÁ FORMADA POR SEGMENTOS RECTOS Y NO TIENE BORDE REDONDEADOS. LA LETRA ESTÁ SOBRE UNA FIGURA DE FANTASÍA QUE SEMEJA UNA FLOR, EN COLOR BLANCO; CON LA PARTICULARIDAD QUE LA FIGURA ES SIMÉTRICA CON RESPECTO AL EJE VERTICAL. LA FIGURA QUE SEMEJA UNA FLOR ESTÁ RODEADA POR CINCO SEMICÍRCULOS DE COLOR FUCSIA; CON LA PARTICULARIDAD QUE LOS EXTREMOS DE LOS SEMICÍRCULOS SON CURVOS Y A CADA SEMICÍRCULO LE FALTA UN SEGMENTO TRIANGULAR EN EL CENTRO DE SU CARA EXTERNA. SE REIVINDICA EL CONJUNTO ANTERIORMENTE DESCRITO Y LOS COLORES ANTES MENCIONADOS.

**TRAMITANTE:** RAFAEL ERNESTO ORTIN PEROZO - MANUEL POLANCO FERNANDEZ - MARIA AUXILIADORA JURADO INFANTE - LUIS ALEJANDRO HENRIQUEZ - ANNET ANGULO CELIS - GUILLERMO ALBERTO LOPEZ ZAMBRANO

**Insc. 2024-009431 del 03 DE OCTUBRE DE 2024**

**NOMBRE DE LA MARCA:** MOVE

**SOLICITADA POR:** J. WALTER THOMPSON DE VENEZUELA C.A. Domicilio: Av. La Estancia, Edif. Centro Banaven, Cubo Negro, Torre C Piso 3, Of C-32, Urb. Chuao, Caracas (Chacao) Miranda, Zona Postal 1060. País: VENEZUELA

MØVE

**PARA DISTINGUIR:** SERVICIOS DE AGENCIA DE PUBLICIDAD Y MERCADEO, MARKETING DIGITAL (CONSULTORÍA Y ESTRATEGIAS DE MARKETING DIGITAL); CONSULTORÍA SOBRE ESTRATEGIAS DE COMUNICACIÓN (PUBLICIDAD); CONSULTORÍA SOBRE ESTRATEGIAS DE COMUNICACIÓN (RELACIONES PÚBLICAS); CONSULTORÍA SOBRE MANEJO DE REDES SOCIALES Y CREACIÓN DE PERFILES DE CONSUMIDORES CON FINES COMERCIALES O DE MARKETING; CONSULTORÍA SOBRE DESARROLLO DE CONCEPTOS PUBLICITARIOS; CONSULTORÍA SOBRE DIFUSIÓN DE ANUNCIOS PUBLICITARIOS, POR REDES SOCIALES Y MEDIOS TRADICIONALES; PÁGINA WEB COMERCIAL. Clase 35

**DESCRIPCIÓN DE ETIQUETA:** EL SIGNO SOLICITADO CONSISTE EN UN DISEÑO CONFORMADO POR LOS SIGUIENTES ELEMENTOS: SE APRECIA EL TÉRMINO MOVE ESCRITA EN LETRA DE MOLDE, MAYÚSCULA, DE TRAZADO DELGADO, SIENDO QUE EN EL CENTRO DE LA LETRA O SE OBSERVA UNA LÍNEA RECTA EN VERTICAL QUE SOBRE SALE DICHA LETRA, POR OTRA PARTE, OBSERVAMOS UNA SEPARACIÓN UNIFORME ENTRE CADA LETRA DEL TÉRMINO ANTES DESCRITO, TODO EL CONJUNTO Y TÉRMINO ANTES DESCRITO ES DE COLOR NEGRO. SE REIVINDICA EL SIGNO EN SU CONJUNTO Y NO ASÍ LOS TÉRMINOS, LEYENDAS O COLORES DE FORMA AISLADA O INDIVIDUALMENTE.

**TRAMITANTE:** ROBERTO POL REY

**Insc. 2024-010832 del 07 DE NOVIEMBRE DE 2024**

**NOMBRE DE LA MARCA:** CAPITO

**SOLICITADA POR:** CAPITOS CHIC, C.A. Domicilio: AV LA CONCORDIA CON CARRERA 25 EDIF LOS OLIVOS PLAZA PISO 11 APT 11-2 SECTOR OESTE BARQUISIMETO LARA. País: VENEZUELA



**PARA DISTINGUIR:** ROPA, CALZADO Y SOMBRERÍA. Clase 25

**DESCRIPCIÓN DE ETIQUETA:** IMAGOTIPO MINIMALISTA SOBRE FONDO BLANCO QUE

CONTIENE EN SU PARTE CENTRAL LO QUE ASEMEJA SER UN CAPIBARA EMERGIENDO DE UN LIBRO ABIERTO. EL ANIMAL, EN TONOS MARRONES Y NEGROS, SE DESTACA EN SU PERFIL DERECHO, MIENTRAS QUE EL LIBRO TIENE UN BORDE NEGRO CON PAGINAS AZULES, ENCONTRÁNDOSE DE FORMA CENTRADA DENTRO DE UNA FORMA ORGÁNICA DE COLOR LILA. DEBAJO DE LA FIGURA, DE FORMA CENTRAL, TIPO IMPRENTA, TIPOGRAFÍA EN MAYÚSCULAS Y NEGRITA SE OBSERVA LA PALABRA (CAPITO) QUE TRADUCIDO DEL IDIOMA ITALIANO AL CASTELLANO SIGNIFICA (COMPRENDIDO) COMPLEMENTANDO A LA ETIQUETA, CREANDO UNA COMPOSICIÓN EQUILIBRADA Y EVOCADORA. SE REIVINDICA EL CONJUNTO DESCRITO, MAS NO LOS TÉRMINOS GENÉRICOS, COMUNES O DESCRIPTIVOS COMO (CAPITO/COMPRENDIDO) QUE EN SU CONCEPTUALIDAD INDIVIDUAL PUEDAN SER EVALUADOS POR ESTE DESPACHO.

**TRAMITANTE:** NEERLAND JOSE DAVILA GUTIERREZ

**Insc. 2024-012419 del 20 DE DICIEMBRE DE 2024**

**NOMBRE DE LA MARCA:** W WEPPA

**SOLICITADA POR:** PEDRO RAMÓN SALAZAR JOA Domicilio: Caracas, Venezuela. País: VENEZUELA

**PARA DISTINGUIR:** APLICACIONES INFORMÁTICAS DESCARGABLES PARA LA COMPRA Y VENTA DE PRODUCTOS TECNOLÓGICOS. Clase 9

**DESCRIPCIÓN DE ETIQUETA:** EL DISEÑO DE LA MARCA ESTÁ CONFORMADO, EN SU PARTE CENTRAL, POR UN ELEMENTO GRÁFICO COMPUESTO POR TRAZOS GRUESOS DE COLOR AMARILLO, CLARO QUE ASEMEJA SER UNA LETRA W, DONDE EN LA PARTE CENTRAL DE ESTA LETRA, SE DISPONE UN TRAZO DE COLOR AMARILLO OSCURO Y EN LA PARTE SUPERIOR DERECHA SE DISPONE UNA FIGURA CIRCULAR DE COLOR AMARILLO. EN LA PARTE INFERIOR DE ESTA FIGURA SE DISPONE EL TÉRMINO DE FANTASÍA: WEPPA, DISPUESTO EN LETRAS DE TIPOGRAFÍA MOLDE, DE COLOR NEGRO. TODO LO ANTERIORMENTE DESCRITO SE DISPONE SOBRE UN FONDO BLANCO. SE REIVINDICA EL CONJUNTO DESCRITO INCLUYENDO LOS COLORES, LA DISPOSICIÓN DE TODOS LOS ELEMENTOS Y LOS TÉRMINOS DESCRITOS.

**TRAMITANTE:** PEDRO RAMÓN SALAZAR JOA



**Insc. 2024-012420 del 20 DE DICIEMBRE DE 2024**

**NOMBRE DE LA MARCA:** W WEPPA

**SOLICITADA POR:** PEDRO RAMÓN SALAZAR JOA Domicilio: Caracas, Venezuela. País: VENEZUELA

**PARA DISTINGUIR:** SUMINISTRO DE ESPACIOS DE VENTA EN LÍNEA PARA VENEDORES Y COMPRADORES DE PRODUCTOS Y SERVICIOS; SUMINISTRO DE INFORMACIÓN COMERCIAL POR SITIOS WEB; SUMINISTRO DE INFORMACIÓN COMERCIAL SOBRE CONTACTOS DE NEGOCIOS; PROMOCIÓN DE VENTAS PARA TERCEROS; TRAMITACIÓN ADMINISTRATIVA DE PEDIDOS DE COMPRA; PUBLICIDAD EN LÍNEA POR UNA RED INFORMÁTICA; ; PRESENTACIÓN DE PRODUCTOS EN CUALQUIER MEDIO DE COMUNICACIÓN PARA SU VENTA MINORISTA; CATÁLOGOS DE VENTA POR CORRESPONDENCIA O MEDIOS DE COMUNICACIÓN ELECTRÓNICOS, POR EJEMPLO, SITIOS WEB O PROGRAMAS DE TELEVENTA; ALQUILER DE ESPACIOS PUBLICITARIOS. Clase 35

**DESCRIPCIÓN DE ETIQUETA:** EL DISEÑO DE LA MARCA ESTÁ CONFORMADO, EN SU PARTE CENTRAL, POR UN ELEMENTO GRÁFICO COMPUESTO POR TRAZOS GRUESOS DE COLOR AMARILLO, CLARO QUE ASEMEJA SER UNA LETRA W, DONDE EN LA PARTE CENTRAL DE ESTA LETRA, SE DISPONE UN TRAZO DE COLOR AMARILLO OSCURO Y EN LA PARTE SUPERIOR DERECHA SE DISPONE UNA FIGURA CIRCULAR DE COLOR AMARILLO. EN LA PARTE INFERIOR



DE ESTA FIGURA SE DISPONE EL TÉRMINO DE FANTASÍA: WEPPA, DISPUESTO EN LETRAS DE TIPOGRAFÍA MOLDE, DE COLOR NEGRO. TODO LO ANTERIORMENTE DESCRITO SE DISPONE SOBRE UN FONDO BLANCO. SE REIVINDICA EL CONJUNTO DESCRITO INCLUYENDO LOS COLORES, LA DISPOSICIÓN DE TODOS LOS ELEMENTOS Y LOS TÉRMINOS DESCRITOS.

**TRAMITANTE:** PEDRO RAMÓN SALAZAR JOA

**Insc. 2025-000070 del 06 DE ENERO DE 2025**

**NOMBRE DE LA MARCA:** LUBRAX

**SOLICITADA POR:** VIBRA ENERGIA S.A. Domicilio: RUA CORREIA VASQUES, Nr. 250, RIO DE JANEIRO - R.J.- 20211-140 País: BRASIL

**PARA DISTINGUIR:** ACEITES INDUSTRIALES; GRASAS INDUSTRIALES; LUBRICANTES, COMBUSTIBLES; ADITIVOS NO QUÍMICOS PARA COMBUSTIBLE DE MOTOR; CARBURANTES; FLUIDOS INDUSTRIALES; A SABER, FLUIDOS LUBRICANTES Y DE CORTE; ACEITES PARA PINTURAS; ACEITES QUE CONTENGAN ADITIVOS DISPERSANTES EN AGUA; ADITIVOS NO QUÍMICOS PARA COMBUSTIBLES; ACEITE DE BASE SINTÉTICA (POLIDECENO HIDROGENADO) PARA SU USO COMO LUBRICANTES DE MOTOR; ACEITE BASE PARA USO INDUSTRIAL, A SABER, ACEITES BASE COMBINADOS CON ADITIVOS PARA LA PRODUCCIÓN DE LUBRICANTES. Clase 4

**DESCRIPCIÓN DE ETIQUETA:** EL DISEÑO CONSISTE EN UNA ETIQUETA CUADRADA DE COLOR BLANCO EN LA CUAL SE LEE LA PALABRA DE FANTASÍA LUBRAX, ESCRITO EN LETRA MOLDE, CARACTERÍSTICA, EN COLOR NEGRO Y EN MAYÚSCULA. SE REIVINDICA EL CONJUNTO DESCRITO.

**LUBRAX**

**TRAMITANTE:** LEOPOLDO MARQUEZ LEFELD

**Insc. 2025-000157 del 06 DE ENERO DE 2025**

**NOMBRE DE LA MARCA:** SAMYANG

**SOLICITADA POR:** Samyang Holdings Corporation Domicilio: 31, Jong-ro 33-gil, Jongno-gu, Seúl, País: COREA DEL SUR

**PARA DISTINGUIR:** PRODUCTOS ALIMENTICIOS PROCESADOS CONTRA LA RESACA PRINCIPALMENTE A BASE DE EXTRACTO DE PUERARIA, NO PARA FINES MÉDICOS; PRODUCTOS ALIMENTICIOS PROCESADOS CONTRA LA RESACA PRINCIPALMENTE A BASE DE EXTRACTO DE REGALIZ, NO PARA FINES MÉDICOS; PRODUCTOS ALIMENTICIOS PROCESADOS CONTRA LA RESACA PRINCIPALMENTE A BASE DE EXTRACTOS DE FRUTAS Y VERDURAS, NO PARA FINES MÉDICOS; GINSENG ROJO CONGELADO; PRODUCTOS ALIMENTICIOS PROCESADOS CONTRA LA RESACA PRINCIPALMENTE A BASE DE EXTRACTO DE ÑAME, NO PARA FINES MÉDICOS; GINSENG ROJO FERMENTADO PROCESADO; PRODUCTOS ALIMENTICIOS PROCESADOS CONTRA LA RESACA PRINCIPALMENTE A BASE DE EXTRACTO DE BROTES DE SOJA, NO PARA FINES MÉDICOS; PRODUCTOS ALIMENTICIOS PROCESADOS CONTRA LA RESACA PRINCIPALMENTE A BASE DE EXTRACTO DE HOVENIA DULCIS, NO PARA FINES MÉDICOS; PRODUCTOS PROCESADOS DE GINSENG ROJO; POLVOS DE GINSENG ROJO; JEOLPYEON DE GINSENG ROJO [GINSENG ROJO COREANO EN RODAJAS] PARA USO ALIMENTICIO, NO PARA FINES MÉDICOS; GELATINA DE GINSENG ROJO; ACEITES Y GRASAS PROCESADOS (PARA USO ALIMENTICIO); ACEITES Y GRASAS VEGETALES (PARA USO ALIMENTICIO); ACEITE DE PERILLA PARA USO ALIMENTICIO; ACEITE DE MANÍ PARA USO ALIMENTICIO; ACEITE DE MAÍZ PARA USO ALIMENTICIO; ACEITE DE SÉSAMO PARA USO ALIMENTICIO; ACEITE DE SOJA PARA USO

**SAMYANG**

ALIMENTICIO; ACEITE DE GIRASOL PARA USO ALIMENTICIO; ACEITE DE OLIVA PARA USO ALIMENTICIO; ACEITE DE CANOLA PARA USO ALIMENTICIO. Clase 29

**DESCRIPCIÓN DE ETIQUETA:** EL SIGNO PRESENTADO CONSISTE EN UN DISEÑO GRÁFICO BASADO EXCLUSIVAMENTE EN ELEMENTOS TIPOGRÁFICOS. SE OBSERVA LA PALABRA SAMYANG ESCRITA EN LETRAS MAYÚSCULAS CON UN ESTILO TIPOGRÁFICO DE LÍNEAS RECTAS, MODERNAS Y DE APARIENCIA ROBUSTA; LAS MISMAS ESTÁN EN COLOR NEGRO Y LAS PROPORCIONES DE LAS LETRAS ESTÁN EQUILIBRADAS, Y LA DISPOSICIÓN DEL TEXTO ES HORIZONTAL, ALINEADA DE MANERA UNIFORME.

SE REIVINDICA EL SIGNO EN SU CONJUNTO, DESTACANDO LA ELECCIÓN TIPOGRÁFICA MODERNA, EL DISEÑO MINIMALISTA Y LA EFECTIVIDAD DEL CONTRASTE DE COLORES, QUE REFUERZAN LA IDENTIDAD Y RECONOCIMIENTO DEL SIGNO.

**TRAMITANTE:** MARIA ALEJANDRA CASTILLO GONZALEZ

**Insc. 2025-000298 del 13 DE ENERO DE 2025**

**SOLICITADA POR:** BARRETO MATHEUS ANTHONY JEFFERSON Domicilio: CALLE TERRAZAS DEL ESTE, PARCELA GH3 PB APTO 2 URB TERRAZAS DEL ESTE GUARENAS EDO MIRANDA País: VENEZUELA

VIVOFIT

**PARA DISTINGUIR:** APLICACIONES DE SOFTWARE DESCARGABLES, GRABABLES Y PARA ENTORNOS VIRTUALES. Clase 9

**TRAMITANTE:** BARRETO MATHEUS ANTHONY JEFFERSON

**Insc. 2025-000299 del 13 DE ENERO DE 2025**

**NOMBRE DE LA MARCA:** SESAMO

**SOLICITADA POR:** SESAMO S.R.L Domicilio: STR. GABANNONE, 8/10 15030 TERRUGGIA (AL) País: ITALIA

**PARA DISTINGUIR:** PARTICIONES OCULTAS, PUERTAS GRANDES, PESADAS, PLEGABLES Y ABATIBLES. CIERRES DE PUERTAS DE METAL, NO ELÉCTRICOS; PUERTAS BATIENTES DE METAL; PUERTAS GIRATORIAS DE METAL; PUERTAS DE METAL; ACCESORIOS PARA PUERTAS, DE METAL; MARCOS DE PUERTAS DE METAL; VENTANAS DE METAL; TABLERO MODELO DE ALUMINIO; PUERTAS DE METAL; TORNQUETES DE METAL. Clase 6

**DESCRIPCIÓN DE ETIQUETA:** EL SIGNO SOLICITADO ESTÁ COMPUESTO POR UN DISEÑO ABSTRACTO QUE ASEMEJA UNA FIGURA HUMANA ESTILIZADA CAMINANDO, REPRESENTADA EN COLOR BLANCO CASI TODA LA FIGURA Y UNA PARTE EN NEGRO, LA MISMA ESTÁ SOBRE UN FONDO CUADRADO EN COLOR NEGRO. LA FIGURA, ANTES DESCRITA, ESTÁ FORMADA POR LÍNEAS DEFINIDAS QUE TRAZAN SU SILUETA EN UNA POSTURA DINÁMICA, CON UNA PIERNA ADELANTADA Y EL BRAZO OPUESTO EN MOVIMIENTO. DEBAJO DEL DISEÑO PRINCIPAL, SE ENCUENTRA LA PALABRA "SESAMO" EN LETRAS MAYÚSCULAS Y DE UN ESTILO TIPOGRÁFICO ROBUSTO, LO CUAL REFUERZA LA IDENTIDAD VISUAL DEL SIGNO. LA COMPOSICIÓN GENERAL COMBINA EL CONTRASTE DEL BLANCO Y NEGRO. SE REIVINDICA EL SIGNO EN SU CONJUNTO, DESTACANDO LA FIGURA HUMANA ESTILIZADA, LA DISPOSICIÓN EQUILIBRADA DE LOS ELEMENTOS Y LA UTILIZACIÓN EFECTIVA DEL CONTRASTE DE COLORES.

**TRAMITANTE:** MANUEL ANTONIO RODRIGUEZ - ANTEQUERA H. RICARDO ALBERTO - MONTIEL SALAS MARIA ANA - ANTEQUERA H. RICARDO ENRIQUE - MARIA R. RUGGIERO G.



**PÁGINA INUTILIZADA**