



# BOLETÍN DE LA PROPIEDAD INDUSTRIAL

Caracas, martes 25 de febrero de 2025

Año 69

Boletín N° 639

Tomo 05/17

ÍNDICE

Tomo V/XVII

## TOMO V (Continuación)

MINISTERIO DEL PODER POPULAR DE  
COMERCIO NACIONAL

MINISTRO DEL PODER POPULAR DE  
COMERCIO NACIONAL

LUIS ANTONIO  
VILLEGAS RAMÍREZ

DIRECTOR GENERAL DEL SERVICIO  
AUTÓNOMO DE LA PROPIEDAD  
INTELECTUAL (SAPI)

HENDRICK PERDOMO

REGISTRADOR (E)  
DE LA PROPIEDAD INDUSTRIAL

HENDRICK PERDOMO

SEDE: CUARTO PISO  
EDIFICIO NORTE,  
CENTRO SIMÓN BOLÍVAR  
CARACAS, VENEZUELA

TELEFONOS:  
48164.78/481.42.15/484.29.07

FAX: 483.13.91

WEB: [sapi.gob.ve](http://sapi.gob.ve)

Marcas Solicitadas a Efecto de Oposición ..... Pág. 02

S.A.P.I. 1931  
Hecho el Depósito de Ley  
DEPÓSITO LEGAL

**Insc. 2025-000908 del 28 DE ENERO DE 2025****SOLICITADA POR:** FONTAINE LIMITED Domicilio: LONDRES País: REINO UNIDO**ELADARIA**

**PARA DISTINGUIR:** PERFUMES; FRAGANCIAS; AGUA DE PERFUME; AGUA DE TOCADOR; COLONIAS; PREPARACIONES PARA EL AFEITADO; GELES DE AFEITAR; JABONES DE AFEITAR; ESPUMAS DE AFEITAR; PREPARACIONES PARA DESPUÉS DEL AFEITADO; BÁLSAMOS DE AFEITAR; LOCIONES PARA LAS BARBAS; PREPARACIONES DE TOCADOR NO MEDICINALES PARA USO PERSONAL, TALES COMO, JABONES, PREPARACIONES PARA EL BAÑO Y LA DUCHA, LOCIONES CORPORALES Y ACEITES CORPORALES; CHAMPÚS, ACONDICIONADORES Y ACEITES PARA EL CABELLO; ACEITES PARA EL ASEO PERSONAL; ACEITES ESENCIALES; ACEITES PERFUMADOS; DESODORANTES PARA USO PERSONAL; FRAGANCIAS DE AMBIENTE. Clase 3

**TRAMITANTE:** MANUEL POLANCO FERNANDEZ - TERRERO PLANCHART MARIA ELENA - MARIA AUXILIADORA JURADO INFANTE - GUILLERMO A. LOPEZ. Z

**Insc. 2025-000909 del 28 DE ENERO DE 2025****SOLICITADA POR:** FONTAINE LIMITED Domicilio: LONDRES País: REINO UNIDO**DELPHINUS**

**PARA DISTINGUIR:** PERFUMES; FRAGANCIAS; AGUA DE PERFUME; AGUA DE TOCADOR; COLONIAS; PREPARACIONES PARA EL AFEITADO; GELES DE AFEITAR; JABONES DE AFEITAR; ESPUMAS DE AFEITAR; PREPARACIONES PARA DESPUÉS DEL AFEITADO; BÁLSAMOS DE AFEITAR; LOCIONES PARA LAS BARBAS; PREPARACIONES DE TOCADOR NO MEDICINALES PARA USO PERSONAL, TALES COMO, JABONES, PREPARACIONES PARA EL BAÑO Y LA DUCHA, LOCIONES CORPORALES Y ACEITES CORPORALES; CHAMPÚS, ACONDICIONADORES Y ACEITES PARA EL CABELLO; ACEITES PARA EL ASEO PERSONAL; ACEITES ESENCIALES; ACEITES PERFUMADOS; DESODORANTES PARA USO PERSONAL; FRAGANCIAS DE AMBIENTE. Clase 3

**TRAMITANTE:** MANUEL POLANCO FERNANDEZ - TERRERO PLANCHART MARIA ELENA - MARIA AUXILIADORA JURADO INFANTE - GUILLERMO A. LOPEZ. Z

**Insc. 2025-000910 del 28 DE ENERO DE 2025****SOLICITADA POR:** FONTAINE LIMITED Domicilio: LONDRES País: REINO UNIDO**LOUD ZARIAN**

**PARA DISTINGUIR:** PERFUMES; FRAGANCIAS; AGUA DE PERFUME; AGUA DE TOCADOR; COLONIAS; PREPARACIONES PARA EL AFEITADO; GELES DE AFEITAR; JABONES DE AFEITAR; ESPUMAS DE AFEITAR; PREPARACIONES PARA DESPUÉS DEL AFEITADO; BÁLSAMOS DE AFEITAR; LOCIONES PARA LAS BARBAS; PREPARACIONES DE TOCADOR NO MEDICINALES PARA USO PERSONAL, TALES COMO, JABONES, PREPARACIONES PARA EL BAÑO Y LA DUCHA, LOCIONES CORPORALES Y ACEITES CORPORALES; CHAMPÚS, ACONDICIONADORES Y ACEITES PARA EL CABELLO; ACEITES PARA EL ASEO PERSONAL; ACEITES ESENCIALES; ACEITES PERFUMADOS; DESODORANTES PARA USO PERSONAL; FRAGANCIAS DE AMBIENTE. Clase 3

**TRAMITANTE:** MANUEL POLANCO FERNANDEZ - TERRERO PLANCHART MARIA ELENA - MARIA AUXILIADORA JURADO INFANTE - GUILLERMO A. LOPEZ. Z

**Insc. 2025-000911 del 28 DE ENERO DE 2025****SOLICITADA POR:** FONTAINE LIMITED Domicilio: LONDRES País: REINO UNIDO**CENTAURUS**

**PARA DISTINGUIR:** PERFUMES; FRAGANCIAS; AGUA DE PERFUME; AGUA DE TOCADOR;

COLONIAS; PREPARACIONES PARA EL AFEITADO; GELES DE AFEITAR; JABONES DE AFEITAR; ESPUMAS DE AFEITAR; PREPARACIONES PARA DESPUÉS DEL AFEITADO; BÁLSAMOS DE AFEITAR; LOCIONES PARA LAS BARBAS; PREPARACIONES DE TOCADOR NO MEDICINALES PARA USO PERSONAL, TALES COMO, JABONES, PREPARACIONES PARA EL BAÑO Y LA DUCHA, LOCIONES CORPORALES Y ACEITES CORPORALES; CHAMPÚS, ACONDICIONADORES Y ACEITES PARA EL CABELLO; ACEITES PARA EL ASEO PERSONAL; ACEITES ESENCIALES; ACEITES PERFUMADOS; DESODORANTES PARA USO PERSONAL; FRAGANCIAS DE AMBIENTE. Clase 3

**TRAMITANTE:** MANUEL POLANCO FERNANDEZ - TERRERO PLANCHART MARIA ELENA - MARIA AUXILIADORA JURADO INFANTE - GUILLERMO A. LOPEZ. Z

**Insc. 2025-000912 del 28 DE ENERO DE 2025**

**SOLICITADA POR:** L&P PROPERTY MANAGEMENT COMPANY Domicilio: SOUTH GATE, CALIFORNIA, ESTADOS UNIDOS DE AMÉRICA. País: ESTADOS UNIDOS DE AMÉRICA

**COMBICORE**

**PARA DISTINGUIR:** ENSAMBLAJES DE RESORTES METÁLICOS, VENDIDOS POR SEPARADO, PARA INCORPORAR A COLCHONES DE RESORTES. Clase 6

**TRAMITANTE:** TERRERO DE WECK VERONICA - MANUEL POLANCO FERNANDEZ - FERMIN RODRIGUEZ JOSE RAMON - MARIA AUXILIADORA JURADO INFANTE

**Insc. 2025-000914 del 28 DE ENERO DE 2025**

**SOLICITADA POR:** MEGA LABS, S.A. Domicilio: Ruta 101 KM. 23.500, Parque de Las Ciencias, Edificio Mega Pharma, Piso 3, 14.000, Canelones, Uruguay. País: URUGUAY

**PRENIL**

**PARA DISTINGUIR:** PRODUCTOS CORTICOSTEROIDES. Clase 5

**TRAMITANTE:** CARLOS VALEDON HURTADO - LEOPOLDO MARQUEZ LEFELD - RAFAEL ERNESTO ORTIN PEROZO - LUIS ALEJANDRO HENRIQUEZ - ANNET ANGULO CELIS - HILLMER JOAN VALLENILLA - NAZARETH DJENANIAN DERTOROSSIAN - BETHGLINGS KHAROLINE PONCE BARRIOS

**Insc. 2025-000915 del 28 DE ENERO DE 2025**

**SOLICITADA POR:** REPRESENTANTES E INDUSTRIALES CONSORCIADOS, C.A. Domicilio: San Francisco de Yare, Estado Miranda. País: VENEZUELA

**REIPLAST PLÁSTICO LÍQUIDO**

**PARA DISTINGUIR:** REVESTIMIENTOS DE PLÁSTICO LÍQUIDO (PINTURAS). Clase 2

**TRAMITANTE:** LEOPOLDO MARQUEZ LEFELD - ANNET ANGULO CELIS - EUBRYS ROJAS TORRES - LUIS ALEJANDRO HENRIQUEZ DE SOLA - RAFAEL ORTIN PEROZO - CARLOS VALEDON HURTADO - ANGEL ALFONSO OJEDA GERMAN

**Insc. 2025-000916 del 28 DE ENERO DE 2025**

**SOLICITADA POR:** YAMAHA HATSUDOKI KABUSHIKI KAISHA Domicilio: 2500 SHINGAI, IWATA-SHI, SHIZUOKA. País: JAPON

**PARA DISTINGUIR:** MOTOCICLETAS, MOTONETAS, CICLOMOTORES, MOTOCICLETAS DE TRES RUEDAS, MOTONETAS DE TRES RUEDAS, CICLOMOTORES DE TRES RUEDAS Y PARTES Y ACCESORIOS PARA TODOS LOS PRODUCTOS MENCIONADOS ANTERIORMENTE. Clase 12

**DESCRIPCIÓN DE ETIQUETA:** CONSISTE EN UNA FIGURA DE FANTASÍA QUE SEMEJA UNA PUNTA DE FLECHA ESTILIZADA, DE COLOR NEGRO Y QUE SEÑALA HACIA ABAJO; CON LA PARTICULARIDAD QUE LA MISMA ESTÁ CONFORMADA POR TRES ELEMENTOS GEOMÉTRICOS



ANGULARES Y PUNTIAGUDOS. LA FIGURA ES SIMÉTRICA CON RESPECTO AL EJE VERTICAL. SE REIVINDICA EL CONJUNTO ANTERIORMENTE DESCRITO Y LOS COLORES ANTES MENCIONADOS.

**TRAMITANTE:** TERRERO DE WECK VERONICA - MANUEL POLANCO FERNANDEZ - TERRERO PLANCHART MARIA ELENA - MARMOL PEREZ VERONICA

**Insc. 2025-000917 del 28 DE ENERO DE 2025**

**SOLICITADA POR:** YAMAHA HATSUDOKI KABUSHIKI KAISHA Domicilio: 2500 SHINGAI, IWATA-SHI, SHIZUOKA. País: JAPON

**MT-09**

**PARA DISTINGUIR:** MOTOCICLETAS, MOTONETAS, CICLOMOTORES, MOTOCICLETAS DE TRES RUEDAS, MOTONETAS DE TRES RUEDAS, CICLOMOTORES DE TRES RUEDAS Y PARTES Y ACCESORIOS PARA TODOS LOS PRODUCTOS MENCIONADOS ANTERIORMENTE. Clase 12

**TRAMITANTE:** TERRERO DE WECK VERONICA - MANUEL POLANCO FERNANDEZ - TERRERO PLANCHART MARIA ELENA - MARMOL PEREZ VERONICA

**Insc. 2025-000918 del 28 DE ENERO DE 2025**

**SOLICITADA POR:** YAMAHA HATSUDOKI KABUSHIKI KAISHA Domicilio: 2500 SHINGAI, IWATA-SHI, SHIZUOKA. País: JAPON

**MT-07**

**PARA DISTINGUIR:** MOTOCICLETAS, MOTONETAS, CICLOMOTORES, MOTOCICLETAS DE TRES RUEDAS, MOTONETAS DE TRES RUEDAS, CICLOMOTORES DE TRES RUEDAS Y PARTES Y ACCESORIOS PARA TODOS LOS PRODUCTOS MENCIONADOS ANTERIORMENTE. Clase 12

**TRAMITANTE:** TERRERO DE WECK VERONICA - MANUEL POLANCO FERNANDEZ - TERRERO PLANCHART MARIA ELENA - MARMOL PEREZ VERONICA

**Insc. 2025-000919 del 28 DE ENERO DE 2025**

**NOMBRE DE LA MARCA:** SUPER STRETCH

**SOLICITADA POR:** DENIM DELUXE INDUSTRIES LTD Domicilio: PUNTA PACÍFICA, P.H. OCEANÍA BUSINESS PLAZA, TORRE 2000, PISO 38, CIUDAD DE PANAMÁ. País: PANAMÁ

**PARA DISTINGUIR:** PRENDAS DE VESTIR, CALZADOS, ARTÍCULOS DE SOMBRERERÍA. Clase 25

**DESCRIPCIÓN DE ETIQUETA:** CONSISTE EN UN DISEÑO EN EL CUAL SE LEE 'SUPER STRETCH' (SUPER ESTIRAMIENTO) EN LETRAS DE TRAZO MAYÚSCULAS DE COLOR NEGRO; CON LA PARTICULARIDAD QUE EL TEXTO ESTÁ JUSTIFICADO A LA DERECHA Y CADA PALABRA ESTÁ EN UN NIVEL DIFERENTE. 'SUPER' ESTÁ EN EL NIVEL SUPERIOR, EN LETRAS DE TRAZO GRUESO; CON LA PARTICULARIDAD LA LETRA 'S' ESTÁ GIRADA 180 GRADOS CON RESPECTO AL EJE VERTICAL, Y QUE A LAS LETRAS 'P', 'E' Y 'R' LE FALTA UN SEGMENTO EN ALGUNO DE SUS TRAZOS. 'STRETCH' ESTÁ EN EL NIVEL INFERIOR, EN LETRAS DE TRAZO FINO; CON LA PARTICULARIDAD QUE LAS LETRAS SON DE MENOR TAMAÑO CON RESPECTO A LAS DEL NIVEL SUPERIOR. SOBRE EL TEXTO HAY UNA FIGURA DE FANTASÍA QUE SEMEJA UN ESCUDO ESTILIZADO, FORMADO POR DOS TRAZOS ASIMÉTRICOS GRUESOS DE COLOR NEGRO (UNO AL LADO DEL OTRO); CON LA PARTICULARIDAD QUE CADA TRAZO ESTÁ FORMADO POR SEIS SEGMENTOS RECTOS (UNO A CONTINUACIÓN DEL OTRO). SE REIVINDICA EL CONJUNTO ANTERIORMENTE DESCRITO Y LOS COLORES ANTES MENCIONADOS. NO SE REIVINDICA POR SEPARADO LOS TÉRMINOS GENÉRICOS Y/O ALUSIVOS, NI AQUELLOS QUE PUDIERAN RESULTAR DESCRIPTIVOS DEL PRODUCTO, TALES COMO 'SUPER', PERO SI EN SU CONJUNTO Y SEGÚN LO DISPUESTO EN LA IMAGEN.

**TRAMITANTE:** CARLOS VALEDON HURTADO - LEOPOLDO MARQUEZ LEFELD - RAFAEL ERNESTO ORTIN PEROZO - LUIS ALEJANDRO HENRIQUEZ - ANNET ANGULO CELIS



**Insc. 2025-000921 del 28 DE ENERO DE 2025**

**SOLICITADA POR:** LA 22, C.A Domicilio: URBANIZACION LA CALIFORNIA OESTE, CALLEJON GUTIERREZ EDIFICIO GOMELAST PB UNIDAD S/N ESTADO MIRANDA País: VENEZUELA

**LA 22, C.A**

**PARA DISTINGUIR:** COMERCIALIZACION DE TODO TIPO DE PRODUCTOS FARMACEUTICOS  
Clase NC

**TRAMITANTE:** JOEL HANAN LAIB PUTERMAN

**Insc. 2025-000924 del 28 DE ENERO DE 2025**

**NOMBRE DE LA MARCA:** VEPAGOS

**SOLICITADA POR:** VPG PI CORP Domicilio: Suite 5, Horsfords Business Centre, Long Point Road, Charlestown País: VENEZUELA

**PARA DISTINGUIR:** PAPEL Y CARTÓN; PRODUCTOS DE IMPRENTA; MATERIAL DE ENCUADERNACIÓN; FOTOGRAFÍAS; ARTÍCULOS DE PAPELERÍA Y DE OFICINA, EXCEPTO MUEBLES; ADHESIVOS (PEGAMENTOS) PARA LA PAPELERÍA O PARA LA CASA; MATERIAL DE DIBUJO Y MATERIAL PARA ARTISTAS; PINCELES; MATERIAL DE INSTRUCCIÓN Y DE ENSEÑANZA; HOJAS, PELÍCULAS Y BOLSAS DE PLÁSTICO PARA ENVOLVER Y EMBALAR; TIPOS DE IMPRENTA, CLICHÉS. Clase 16

**DESCRIPCIÓN DE ETIQUETA:** SE TRATA DE UN DISEÑO RECTANGULAR DE FONDO BLANCO PARA LA MARCA VEPAGOS. EL DISEÑO ESCRIBE EL TERMINO VEPAGOS UTILIZANDO DOS FUENTES DIFERENTES Y COLORES DIFERENTES. LAS LETRAS VE EN TRAZO RECTO Y COLOR VERDE. INMEDIATAMENTE LUEGO DE LA LETA E, EN COLOR AZUL UNA LINEA RECTA VERTICAL. INMEDIATAMENTE DESPUES, UN TRAZO DE LINEAS CURVAS QUE DIBUJAN LA LETRA P EN UN DEGRADO QUE VA DEL AZUL AL VERDE DE ARRIBA HACIA ABAJO. INMEDIATAMENTE DESPUES, LAS LETRAS RESTANTES DEL TERMINO VEPAGOS. ?AGOS? EN TRAZO RECTO Y COLOR AZUL. NO SE REVINDICAN LOS TERMINOS GENERICOS N DESCRIPTIVOS. DE REIVINDICA EL CONJUNTO DESCRITO.

**TRAMITANTE:** GARCÍA PACHECO PABLO ROBERTO

**Insc. 2025-000925 del 28 DE ENERO DE 2025**

**NOMBRE DE LA MARCA:** VEPAGOS

**SOLICITADA POR:** VPG PI CORP Domicilio: Suite 5, Horsfords Business Centre, Long Point Road, Charlestown País: VENEZUELA

**PARA DISTINGUIR:** SERVICIOS DE TELECOMUNICACIONES. Clase 38

**DESCRIPCIÓN DE ETIQUETA:** SE TRATA DE UN DISEÑO RECTANGULAR DE FONDO BLANCO PARA LA MARCA VEPAGOS. EL DISEÑO ESCRIBE EL TERMINO VEPAGOS UTILIZANDO DOS FUENTES DIFERENTES Y COLORES DIFERENTES. LAS LETRAS VE EN TRAZO RECTO Y COLOR VERDE. INMEDIATAMENTE LUEGO DE LA LETA E, EN COLOR AZUL UNA LINEA RECTA VERTICAL. INMEDIATAMENTE DESPUES, UN TRAZO DE LINEAS CURVAS QUE DIBUJAN LA LETRA P EN UN DEGRADO QUE VA DEL AZUL AL VERDE DE ARRIBA HACIA ABAJO. INMEDIATAMENTE DESPUES, LAS LETRAS RESTANTES DEL TERMINO VEPAGOS. ?AGOS? EN TRAZO RECTO Y COLOR AZUL. NO SE REVINDICAN LOS TERMINOS GENERICOS N DESCRIPTIVOS. DE REIVINDICA EL CONJUNTO DESCRITO.

**TRAMITANTE:** GARCÍA PACHECO PABLO ROBERTO



**Insc. 2025-000926 del 28 DE ENERO DE 2025****NOMBRE DE LA MARCA:** VEPAGOS**SOLICITADA POR:** VPG PI CORP Domicilio: Suite 5, Horsfords Business Centre, Long Point Road, Charlestown País: VENEZUELA

**PARA DISTINGUIR:** SERVICIOS FINANCIEROS, MONETARIOS Y BANCARIOS; SERVICIOS DE SEGUROS; SERVICIOS DE TRANSACCIONES FINANCIERAS Y DE PAGO, POR EJEMPLO, CAMBIO DE DINERO, TRANSFERENCIA ELECTRÓNICA DE FONDOS, PROCESAMIENTO DE PAGOS CON TARJETAS DE CRÉDITO Y DÉBITO, EMISIÓN DE CHEQUES DE VIAJE; GESTIÓN E INVESTIGACIÓN FINANCIERA; TASACIONES FINANCIERAS, POR EJEMPLO, TASACIONES DE JOYAS, OBRAS DE ARTE Y BIENES INMUEBLES, EVALUACIÓN DE COSTOS DE REPARACIÓN; VERIFICACIÓN DE CHEQUES; SERVICIOS DE FINANCIACIÓN Y CRÉDITO, POR EJEMPLO, PRÉSTAMOS, EMISIÓN DE TARJETAS DE CRÉDITO, FINANCIACIÓN DE COMPRA A PLAZOS O ARRENDAMIENTO FINANCIERO Clase 36

**DESCRIPCIÓN DE ETIQUETA:** SE TRATA DE UN DISEÑO RECTANGULAR DE FONDO BLANCO PARA LA MARCA VEPAGOS. EL DISEÑO ESCRIBE EL TERMINO VEPAGOS UTILIZANDO DOS FUENTES DIFERENTES Y COLORES DIFERENTES. LAS LETRAS VE EN TRAZO RECTO Y COLOR VERDE. INMEDIATAMENTE LUEGO DE LA LETRA E, EN COLOR AZUL UNA LINEA RECTA VERTICAL. INMEDIATAMENTE DESPUES, UN TRAZO DE LINEAS CURVAS QUE DIBUJAN LA LETRA P EN UN DEGRADÉ QUE VA DEL AZUL AL VERDE DE ARRIBA HACIA ABAJO. INMEDIATAMENTE DESPUES, LAS LETRAS RESTANTES DEL TERMINO VEPAGOS. ?AGOS? EN TRAZO RECTO Y COLOR AZUL. NO SE REVINDICAN LOS TERMINOS GENERICOS N DESCRIPTIVOS. SE REVINDICA EL CONJUNTO DESCRITO.

**TRAMITANTE:** GARCÍA PACHECO PABLO ROBERTO

**Insc. 2025-000927 del 28 DE ENERO DE 2025****NOMBRE DE LA MARCA:** VEPAGOS**SOLICITADA POR:** VPG PI CORP Domicilio: Suite 5, Horsfords Business Centre, Long Point Road, Charlestown País: VENEZUELA

**PARA DISTINGUIR:** PUBLICIDAD; GESTIÓN, ORGANIZACIÓN Y ADMINISTRACIÓN DE EMPRESAS; TRABAJOS DE OFICINA. SERVICIOS ADMINISTRATIVOS RELACIONADOS CON TRANSACCIONES COMERCIALES Y REGISTROS FINANCIEROS, POR EJEMPLO, CONTABILIDAD, ELABORACIÓN DE ESTADOS DE CUENTAS, AUDITORÍA COMERCIAL Y FINANCIERA, TASACIONES COMERCIALES, SERVICIOS DE PREPARACIÓN Y PRESENTACIÓN DE DECLARACIONES DE IMPUESTOS Clase 35

**DESCRIPCIÓN DE ETIQUETA:** SE TRATA DE UN DISEÑO RECTANGULAR DE FONDO BLANCO PARA LA MARCA VEPAGOS. EL DISEÑO ESCRIBE EL TERMINO VEPAGOS UTILIZANDO DOS FUENTES DIFERENTES Y COLORES DIFERENTES. LAS LETRAS VE EN TRAZO RECTO Y COLOR VERDE. INMEDIATAMENTE LUEGO DE LA LETRA E, EN COLOR AZUL UNA LINEA RECTA VERTICAL. INMEDIATAMENTE DESPUES, UN TRAZO DE LINEAS CURVAS QUE DIBUJAN LA LETRA P EN UN DEGRADÉ QUE VA DEL AZUL AL VERDE DE ARRIBA HACIA ABAJO. INMEDIATAMENTE DESPUES, LAS LETRAS RESTANTES DEL TERMINO VEPAGOS. ?AGOS? EN TRAZO RECTO Y COLOR AZUL. NO SE REVINDICAN LOS TERMINOS GENERICOS N DESCRIPTIVOS. SE REVINDICA EL CONJUNTO DESCRITO.

**TRAMITANTE:** GARCÍA PACHECO PABLO ROBERTO

Insc. 2025-000928 del 28 DE ENERO DE 2025

NOMBRE DE LA MARCA: OLY

SOLICITADA POR: Comité International Olympique Domicilio: LAUSANNE País: SUIZA



**PARA DISTINGUIR:** SERVICIOS DE GESTIÓN EMPRESARIAL; ADMINISTRACIÓN DE EMPRESAS; SERVICIOS DE OFIMÁTICA; SERVICIOS DE PUBLICIDAD, MARKETING Y PROMOCIÓN; SERVICIOS DE RELACIONES PÚBLICAS; SERVICIOS DE DEMOSTRACIÓN Y EXPOSICIÓN DE PRODUCTOS; ORGANIZACIÓN DE FERIAS Y EXPOSICIONES; ADMINISTRACIÓN DE PROGRAMAS DE FIDELIZACIÓN DE CONSUMIDORES; DISTRIBUCIÓN DE MATERIAL PUBLICITARIO, DE MARKETING Y PROMOCIONAL; CONSULTORÍA, ASESORAMIENTO Y ASISTENCIA EN MATERIA DE PUBLICIDAD, MARKETING Y PROMOCIÓN; SUMINISTRO Y ALQUILER DE ESPACIO, TIEMPO Y MEDIOS PUBLICITARIOS; SERVICIOS DE SUBASTA; ALQUILER DE MÁQUINAS EXPENDEDORAS; SERVICIOS DE ASISTENCIA, GESTIÓN Y ADMINISTRACIÓN EMPRESARIAL; SERVICIOS DE CONTABILIDAD, TENEDURÍA DE LIBROS Y AUDITORÍA EMPRESARIAL; SERVICIOS DE APOYO ADMINISTRATIVO Y PROCESAMIENTO DE DATOS; PROCESAMIENTO, SISTEMATIZACIÓN Y GESTIÓN DE DATOS; SERVICIOS DE GESTIÓN DE RECURSOS HUMANOS Y CONTRATACIÓN DE PERSONAL; SERVICIOS DE CONSULTORÍA Y ASESORAMIENTO EMPRESARIAL; SERVICIOS DE ANÁLISIS E INFORMACIÓN EMPRESARIAL; ESTUDIOS DE MERCADO; ALQUILER DE MÁQUINAS Y EQUIPOS DE OFICINA; SERVICIOS DE VENTA AL POR MENOR Y AL POR MAYOR DE ROPA, CALZADO, SOMBRERERÍA Y ACCESORIOS DE MODA; SERVICIOS DE VENTA AL POR MENOR Y AL POR MAYOR DE CUERO E IMITACIONES DE CUERO; SERVICIOS DE VENTA AL POR MENOR Y AL POR MAYOR DE MALETAS, BOLSOS, CARTERAS Y BOLSAS MULTIUSO, PARAGUAS Y SOMBRILLAS, COLLARES, CORREAS Y ROPA PARA ANIMALES; SERVICIOS DE VENTA AL POR MENOR Y AL POR MAYOR EN RELACIÓN CON FRUTAS Y VERDURAS EN CONSERVA, CONGELADAS, SECAS Y COCIDAS, LECHE, QUESO, MANTEQUILLA, YOGUR Y OTROS PRODUCTOS LÁCTEOS; SERVICIOS DE VENTA AL POR MENOR Y AL POR MAYOR EN RELACIÓN CON CAFÉ, TÉ, CACAO Y SUCEDÁNEOS DEL CAFÉ, CHOCOLATE, HELADOS, SORBETES Y OTROS HIELOS COMESTIBLES, HIELOS PARA ENFRIAR [AGUA CONGELADA] SERVICIOS DE VENTA AL POR MENOR Y AL POR MAYOR EN RELACIÓN CON LA CERVEZA, LAS BEBIDAS NO ALCOHÓLICAS, LAS AGUAS MINERALES Y GASEOSAS, LOS ZUMOS [BEBIDAS] DE FRUTAS, LOS JARABES Y OTROS PREPARADOS NO ALCOHÓLICOS PARA HACER BEBIDAS; SERVICIOS DE VENTA AL POR MENOR Y AL POR MAYOR EN RELACIÓN CON LOS PRODUCTOS QUÍMICOS INDUSTRIALES, CIENTÍFICOS Y FOTOGRAFICOS Y LOS PRODUCTOS QUÍMICOS AGRÍCOLAS, HORTÍCOLAS Y FORESTALES; SERVICIOS DE VENTA AL POR MENOR Y AL POR MAYOR EN RELACIÓN CON RESINAS SINTÉTICAS EN BRUTO, PLÁSTICOS EN BRUTO, COMPOST, ESTIÉRCOL, FERTILIZANTES, PREPARADOS BIOLÓGICOS PARA LA INDUSTRIA Y LA CIENCIA, RESINAS SINTÉTICAS Y PRODUCTOS QUÍMICOS INTERMEDIOS; SERVICIOS DE VENTA AL POR MENOR Y AL POR MAYOR EN RELACIÓN CON PRODUCTOS QUÍMICOS, BIOQUÍMICOS Y REACTIVOS UTILIZADOS EN LA INDUSTRIA, LA CIENCIA Y LA INVESTIGACIÓN; SERVICIOS DE VENTA AL POR MENOR Y AL POR MAYOR EN RELACIÓN CON PREPARADOS QUÍMICOS PARA LA SEPARACIÓN Y EL CULTIVO DE CÉLULAS, PREPARADOS QUÍMICOS PARA LA PURIFICACIÓN DE ÁCIDOS NUCLEICOS, NUCLEÓTIDOS, NUCLEÓTIDOS FLUORESCENTES, OLIGONUCLEÓTIDOS, PÉPTIDOS, PROTEÍNAS, AMINOÁCIDOS, MOLÉCULAS ORGÁNICAS Y MARCADORES PARA LA SÍNTESIS DE ADN/ARN; SERVICIOS DE VENTA AL POR MENOR Y AL POR MAYOR EN RELACIÓN

CON GASES Y MEZCLAS DE GASES PARA FINES INDUSTRIALES, CIENTÍFICOS Y DE INVESTIGACIÓN; SERVICIOS DE VENTA AL POR MENOR Y AL POR MAYOR EN RELACIÓN CON PRODUCTOS QUÍMICOS Y SUSTANCIAS PARA LA FABRICACIÓN DE PRODUCTOS FARMACÉUTICOS PARA USO CIENTÍFICO Y DE LABORATORIO; SERVICIOS DE VENTA AL POR MENOR Y AL POR MAYOR EN RELACIÓN CON LA FABRICACIÓN DE PRODUCTOS Y SUSTANCIAS DE DIAGNÓSTICO PARA USO CIENTÍFICO Y DE LABORATORIO; SERVICIOS DE VENTA AL POR MENOR Y AL POR MAYOR EN RELACIÓN CON PRODUCTOS Y SUSTANCIAS DE DIAGNÓSTICO, REACTIVOS PARA ANÁLISIS QUÍMICOS, SOLUCIÓN SALINA Y PAPEL RECUBIERTO DE REACTIVO, TODO ELLO PARA USO CIENTÍFICO Y DE LABORATORIO; SERVICIOS DE VENTA AL POR MENOR Y AL POR MAYOR EN RELACIÓN CON ELEMENTOS RADIATIVOS E ISÓTOPOS PARA USO INDUSTRIAL, CIENTÍFICO Y DE INVESTIGACIÓN; SERVICIOS DE VENTA AL POR MENOR Y AL POR MAYOR EN RELACIÓN CON RADIOFÁRMACOS PARA USO CIENTÍFICO Y DE INVESTIGACIÓN; SERVICIOS DE VENTA AL POR MENOR Y AL POR MAYOR EN RELACIÓN CON COSMÉTICOS NO MEDICINALES Y PREPARADOS DE TOCADOR, PRODUCTOS DE PERFUMERÍA Y ACEITES ESENCIALES; SERVICIOS DE VENTA AL POR MENOR Y AL POR MAYOR EN RELACIÓN CON PREPARADOS PARA LA LIMPIEZA CORPORAL Y EL CUIDADO DE LA BELLEZA, INCLUIDOS MAQUILLAJE, JABONES Y GELES; SERVICIOS DE VENTA AL POR MENOR Y AL POR MAYOR EN RELACIÓN CON COSMÉTICOS PARA EL BAÑO, DESODORANTES Y ANTITRANSPIRANTES, PRODUCTOS PARA EL CUIDADO DE LA PIEL, LOS OJOS Y LAS UÑAS; SERVICIOS DE VENTA AL POR MENOR Y AL POR MAYOR EN RELACIÓN CON PREPARADOS Y TRATAMIENTOS CAPILARES, PREPARADOS PARA EL AFEITADO Y LA DEPILACIÓN, PREPARADOS DE LIMPIEZA Y PERFUMERÍA, INCLUIDOS LOS PERFUMES DE USO DOMÉSTICO; VENTA AL POR MENOR Y AL POR MAYOR EN RELACIÓN CON PRODUCTOS FARMACÉUTICOS, PREPARADOS MÉDICOS Y VETERINARIOS; VENTA AL POR MENOR Y AL POR MAYOR EN RELACIÓN CON PRODUCTOS HIGIÉNICOS PARA USO MÉDICO, PRODUCTOS ALIMENTICIOS Y SUSTANCIAS DIETÉTICAS ADAPTADOS PARA USO MÉDICO O VETERINARIO; SERVICIOS DE VENTA AL POR MENOR Y AL POR MAYOR EN RELACIÓN CON ALIMENTOS PARA BEBÉS, SUPLEMENTOS DIETÉTICOS PARA PERSONAS Y ANIMALES; SERVICIOS DE VENTA AL POR MENOR Y AL POR MAYOR EN RELACIÓN CON TIRITAS, MATERIAL PARA APÓSITOS, MATERIAL PARA EMPASTAR DIENTES Y CERAS DENTALES; SERVICIOS DE VENTA AL POR MENOR Y AL POR MAYOR EN RELACIÓN CON DESINFECTANTES, FUNGICIDAS, HERBICIDAS; SERVICIOS DE VENTA AL POR MENOR Y AL POR MAYOR EN RELACIÓN CON SUSTANCIAS DE DIAGNÓSTICO PARA USO MÉDICO, RADIOFÁRMACOS PARA USO CLÍNICO Y MÉDICO; SERVICIOS DE VENTA AL POR MENOR Y AL POR MAYOR EN RELACIÓN CON PAÑALES Y COMPRESAS DESECHABLES DE PAPEL O CELULOSA; SERVICIOS DE VENTA AL POR MENOR Y AL POR MAYOR EN RELACIÓN CON MÁQUINAS, MÁQUINAS HERRAMIENTA, HERRAMIENTAS ACCIONADAS POR MOTOR, MOTORES Y MAQUINARIA MOTORIZADA, EXCEPTO VEHÍCULOS TERRESTRES; SERVICIOS DE VENTA AL POR MENOR Y AL POR MAYOR EN RELACIÓN CON APARATOS, EQUIPOS E INSTRUMENTOS PARA LA PRODUCCIÓN DE ELECTRICIDAD, A SABER, GENERADORES DE ELECTRICIDAD Y MOLINOS DE VIENTO PRODUCTORES DE ELECTRICIDAD, TURBINAS EÓLICAS CONECTADAS A PARQUES EÓLICOS; SERVICIOS DE VENTA AL POR MENOR Y AL POR MAYOR EN RELACIÓN CON PLANTAS GENERADORAS DE TURBINAS, A SABER, PLANTAS GENERADORAS DE ELECTRICIDAD Y SUS PIEZAS Y COMPONENTES; SERVICIOS DE VENTA AL POR MENOR Y AL POR MAYOR EN RELACIÓN CON GENERADORES DE ENERGÍA SOLAR, MÁQUINAS Y SISTEMAS DE MÁQUINAS, INCLUIDAS SUS PIEZAS Y COMPONENTES PARA DINAMOS DE GENERACIÓN, TRANSFORMACIÓN Y CONVERSIÓN DE ENERGÍA; SERVICIOS DE VENTA AL POR MENOR Y AL POR MAYOR EN RELACIÓN CON MOTORES ELÉCTRICOS DE TODO TIPO, TURBINAS DE VAPOR Y DE GAS Y SUS PIEZAS, GENERADORES ELÉCTRICOS Y SUS PIEZAS; SERVICIOS DE VENTA AL POR MENOR Y AL

POR MAYOR EN RELACIÓN CON MOTORES DE AVIACIÓN, COMPRESORES; SERVICIOS DE VENTA AL POR MENOR Y AL POR MAYOR DE LAVADORAS Y SECADORAS, LAVAVAJILLAS, TRITURADORES Y COMPACTADORES DE BASURA, HERRAMIENTAS ELÉCTRICAS; SERVICIOS DE VENTA AL POR MENOR Y AL POR MAYOR DE HERRAMIENTAS DE JARDÍN, CORTACÉSPEDOS ELÉCTRICOS, PULVERIZADORES DE JARDÍN PARA DESINFECTANTES E INSECTICIDAS; SERVICIOS DE VENTA AL POR MENOR Y AL POR MAYOR DE HERRAMIENTAS Y UTENSILIOS DE MANO ELÉCTRICOS, BATIDORAS, CENTRIFUGADORAS, BATIDORAS DE MANO, PROCESADORES DE ALIMENTOS; SERVICIOS DE VENTA AL POR MENOR Y AL POR MAYOR EN RELACIÓN CON APARATOS E INSTRUMENTOS PARA GRABAR, TRANSMITIR, REPRODUCIR O PROCESAR SONIDO, IMÁGENES O DATOS; SERVICIOS DE VENTA AL POR MENOR Y AL POR MAYOR EN RELACIÓN CON SOPORTES GRABADOS Y DESCARGABLES; SERVICIOS DE VENTA AL POR MENOR Y AL POR MAYOR EN RELACIÓN CON PROGRAMAS INFORMÁTICOS; SERVICIOS DE VENTA AL POR MENOR Y AL POR MAYOR EN RELACIÓN CON SOPORTES DIGITALES O ANALÓGICOS VÍRGENES DE GRABACIÓN Y ALMACENAMIENTO; SERVICIOS DE VENTA AL POR MENOR Y AL POR MAYOR EN RELACIÓN CON ORDENADORES Y PERIFÉRICOS INFORMÁTICOS; SERVICIOS DE VENTA AL POR MENOR Y AL POR MAYOR EN RELACIÓN CON CONTENIDOS DIGITALES O DIGITALES DESCARGABLES, CONTENIDOS MULTIMEDIA DESCARGABLES; SERVICIOS DE VENTA AL POR MENOR Y AL POR MAYOR EN RELACIÓN CON SOFTWARE, INCLUIDO SOFTWARE DE JUEGOS; SERVICIOS DE VENTA AL POR MENOR Y AL POR MAYOR EN RELACIÓN CON SOFTWARE DE APLICACIONES, INCLUIDO SOFTWARE DE COMUNICACIÓN, REDES Y REDES SOCIALES; SERVICIOS DE VENTA AL POR MENOR Y AL POR MAYOR EN RELACIÓN CON SOFTWARE DE GESTIÓN DE DATOS Y ARCHIVOS Y BASES DE DATOS; SERVICIOS DE VENTA AL POR MENOR Y AL POR MAYOR EN RELACIÓN CON SOFTWARE DE MEDIOS DE COMUNICACIÓN Y PUBLICACIÓN; SERVICIOS DE VENTA AL POR MENOR Y AL POR MAYOR EN RELACIÓN CON APLICACIONES DE OFICINA Y EMPRESARIALES; SERVICIOS DE VENTA AL POR MENOR Y AL POR MAYOR EN RELACIÓN CON SOFTWARE DE APLICACIONES WEB Y DE SERVIDOR, INCLUIDO SOFTWARE DE COMERCIO ELECTRÓNICO Y DE PAGO ELECTRÓNICO; SERVICIOS DE VENTA AL POR MENOR Y AL POR MAYOR EN RELACIÓN CON DISPOSITIVOS DE COMUNICACIÓN, COMO EQUIPOS DE REDES INFORMÁTICAS Y DE COMUNICACIÓN DE DATOS; VENTA AL POR MENOR Y AL POR MAYOR DE DISPOSITIVOS DE COMUNICACIÓN PUNTO A PUNTO; SERVICIOS DE VENTA AL POR MENOR Y AL POR MAYOR EN RELACIÓN CON DISPOSITIVOS DE RADIODIFUSIÓN; SERVICIOS DE VENTA AL POR MENOR Y AL POR MAYOR EN RELACIÓN CON ANTENAS COMO DISPOSITIVOS DE COMUNICACIÓN; SERVICIOS DE VENTA AL POR MENOR Y AL POR MAYOR EN RELACIÓN CON DISPOSITIVOS Y SOPORTES DE ALMACENAMIENTO DE DATOS; SERVICIOS DE VENTA AL POR MENOR Y AL POR MAYOR EN RELACIÓN CON CALCULADORAS, DISPENSADORES DE BILLETES Y DISPOSITIVOS TERMINALES DE PAGO; SERVICIOS DE VENTA AL POR MENOR Y AL POR MAYOR EN RELACIÓN CON DISPENSADORES DE DINERO Y DISPOSITIVOS DE CLASIFICACIÓN DE DINERO, INCLUIDOS MECANISMOS PARA DISPOSITIVOS DE PREPAGO; SERVICIOS DE VENTA AL POR MENOR Y AL POR MAYOR EN RELACIÓN CON PERIFÉRICOS ADAPTADOS PARA SU USO CON ORDENADORES Y OTROS DISPOSITIVOS INTELIGENTES; SERVICIOS DE VENTA AL POR MENOR Y AL POR MAYOR EN RELACIÓN CON ORDENADORES Y EQUIPOS INFORMÁTICOS; SERVICIOS DE VENTA AL POR MENOR Y AL POR MAYOR EN RELACIÓN CON COMPONENTES Y PIEZAS DE ORDENADORES; SERVICIOS DE VENTA AL POR MENOR Y AL POR MAYOR EN RELACIÓN CON DISPOSITIVOS AUDIOVISUALES Y FOTOGRÁFICOS, INCLUIDOS DISPOSITIVOS DE AUDIO Y RECEPTORES DE RADIO; SERVICIOS DE VENTA AL POR MENOR Y AL POR MAYOR EN RELACIÓN CON DISPOSITIVOS DE VISUALIZACIÓN; SERVICIOS DE VENTA AL POR MENOR Y AL POR MAYOR EN RELACIÓN CON RECEPTORES DE TELEVISIÓN Y DISPOSITIVOS CINEMATOGRAFÍCOS Y DE

VÍDEO; SERVICIOS DE VENTA AL POR MENOR Y AL POR MAYOR EN RELACIÓN CON DISPOSITIVOS DE CAPTURA Y REVELADO DE IMÁGENES; SERVICIOS DE VENTA AL POR MENOR Y AL POR MAYOR EN RELACIÓN CON GAFAS [ÓPTICAS], GAFAS DE SOL; SERVICIOS DE VENTA AL POR MENOR Y AL POR MAYOR EN RELACIÓN CON DISPOSITIVOS DE SEGURIDAD, PROTECCIÓN Y SEÑALIZACIÓN, INCLUIDOS ALARMAS Y EQUIPOS DE AVISO; SERVICIOS DE VENTA AL POR MENOR Y AL POR MAYOR EN RELACIÓN CON DISPOSITIVOS DE CONTROL DE ACCESO; SERVICIOS DE VENTA AL POR MENOR Y AL POR MAYOR EN RELACIÓN CON DISPOSITIVOS DE MEDICIÓN, INCLUIDOS INSTRUMENTOS PARA MEDIR EL TIEMPO (EXCEPTO RELOJES); SERVICIOS DE VENTA AL POR MENOR Y AL POR MAYOR EN RELACIÓN CON INSTRUMENTOS PARA MEDIR EL PESO; SERVICIOS DE VENTA AL POR MENOR Y AL POR MAYOR EN RELACIÓN CON INSTRUMENTOS PARA MEDIR DISTANCIAS Y DIMENSIONES; SERVICIOS DE VENTA AL POR MENOR Y AL POR MAYOR EN RELACIÓN CON INSTRUMENTOS PARA MEDIR LA VELOCIDAD; SERVICIOS DE VENTA AL POR MENOR Y AL POR MAYOR EN RELACIÓN CON INSTRUMENTOS PARA MEDIR LA TEMPERATURA; SERVICIOS DE VENTA AL POR MENOR Y AL POR MAYOR EN RELACIÓN CON INSTRUMENTOS DE MEDICIÓN DE LA ELECTRICIDAD; SERVICIOS DE VENTA AL POR MENOR Y AL POR MAYOR EN RELACIÓN CON CONTROLADORES, REGULADORES DE TENSIÓN Y POTENCIA; SERVICIOS DE VENTA AL POR MENOR Y AL POR MAYOR EN RELACIÓN CON REGISTRADORES DE DATOS, SENSORES, DETECTORES E INSTRUMENTOS DE CONTROL; SERVICIOS DE VENTA AL POR MENOR Y AL POR MAYOR EN RELACIÓN CON APARATOS E INSTRUMENTOS QUIRÚRGICOS, MÉDICOS, DENTALES Y VETERINARIOS; SERVICIOS DE VENTA AL POR MENOR Y AL POR MAYOR EN RELACIÓN CON AYUDAS PARA LA MOVILIDAD; SERVICIOS DE VENTA AL POR MENOR Y AL POR MAYOR EN RELACIÓN CON ARTÍCULOS ORTOPÉDICOS; SERVICIOS DE VENTA AL POR MENOR Y AL POR MAYOR EN RELACIÓN CON MATERIALES DE SUTURA; SERVICIOS DE VENTA AL POR MENOR Y AL POR MAYOR EN RELACIÓN CON DISPOSITIVOS TERAPÉUTICOS Y DE ASISTENCIA ADAPTADOS PARA PERSONAS DISCAPACITADAS; SERVICIOS DE VENTA AL POR MENOR Y AL POR MAYOR EN RELACIÓN CON APARATOS DE MASAJE; SERVICIOS DE VENTA AL POR MENOR Y AL POR MAYOR EN RELACIÓN CON EQUIPOS, APARATOS Y ARTÍCULOS DE PUERICULTURA; SERVICIOS DE VENTA AL POR MENOR Y AL POR MAYOR EN RELACIÓN CON SISTEMAS QUE COMPRENDEN APARATOS MÉDICOS Y ACCESORIOS PARA LA ADMINISTRACIÓN DE DOSIS MEDIDAS DE PREPARADOS FARMACÉUTICOS; SERVICIOS DE VENTA AL POR MENOR Y AL POR MAYOR EN RELACIÓN CON EQUIPOS DE DIAGNÓSTICO MÉDICO, CONCRETAMENTE DENSITÓMETROS ÓSEOS; SERVICIOS DE VENTA AL POR MENOR Y AL POR MAYOR EN RELACIÓN CON EQUIPOS DE DIAGNÓSTICO POR IMAGEN MEDIANTE ULTRASONIDOS; SERVICIOS DE VENTA AL POR MENOR Y AL POR MAYOR EN RELACIÓN CON APARATOS DE DIAGNÓSTICO POR IMAGEN PARA APLICACIONES DE CRIBADO Y DIAGNÓSTICO PARA PLANIFICACIÓN QUIRÚRGICA, ASÍ COMO SUS PIEZAS Y ACCESORIOS; SERVICIOS DE VENTA AL POR MENOR Y AL POR MAYOR EN RELACIÓN CON EQUIPOS MÓVILES DE RAYOS X; SERVICIOS DE VENTA AL POR MENOR Y AL POR MAYOR EN RELACIÓN CON VISORES DE RADIOGRAFÍAS; SERVICIOS DE VENTA AL POR MENOR Y AL POR MAYOR EN RELACIÓN CON ESCÁNERES TAC PARA DIAGNÓSTICO MÉDICO; SERVICIOS DE VENTA AL POR MENOR Y AL POR MAYOR EN RELACIÓN CON EQUIPOS LÁSER PARA TRATAMIENTO MÉDICO; SERVICIOS DE VENTA AL POR MENOR Y AL POR MAYOR EN RELACIÓN CON AUDÍFONOS; SERVICIOS DE VENTA AL POR MENOR Y AL POR MAYOR EN RELACIÓN CON VEHÍCULOS, APARATOS DE LOCOMOCIÓN TERRESTRE, AÉREA O ACUÁTICA; SERVICIOS DE VENTA AL POR MENOR Y AL POR MAYOR DE MOTORES ELÉCTRICOS Y MOTORES DIESEL PARA VEHÍCULOS TERRESTRES; SERVICIOS DE VENTA AL POR MENOR Y AL POR MAYOR EN RELACIÓN CON BICICLETAS, NEUMÁTICOS Y CÁMARAS PARA BICICLETAS; SERVICIOS DE VENTA AL POR MENOR Y AL POR MAYOR EN

RELACIÓN CON VEHÍCULOS AUTOMÁTICOS; SERVICIOS DE VENTA AL POR MENOR Y AL POR MAYOR EN RELACIÓN CON BICICLETAS ELÉCTRICAS; SERVICIOS DE VENTA AL POR MENOR Y AL POR MAYOR EN RELACIÓN CON NEUMÁTICOS Y CÁMARAS PARA NEUMÁTICOS DE VEHÍCULOS, LLANTAS [PARA VEHÍCULOS DE MOTOR]; SERVICIOS DE VENTA AL POR MENOR Y AL POR MAYOR EN RELACIÓN CON METALES PRECIOSOS Y SUS ALEACIONES; SERVICIOS DE VENTA AL POR MENOR Y AL POR MAYOR EN RELACIÓN CON JOYAS, PIEDRAS PRECIOSAS Y SEMIPRECIOSAS; SERVICIOS DE VENTA AL POR MENOR Y AL POR MAYOR EN RELACIÓN CON RELOJES E INSTRUMENTOS CRONOMÉTRICOS; SERVICIOS DE VENTA AL POR MENOR Y AL POR MAYOR EN RELACIÓN CON PERLAS E IMITACIONES DE LAS MISMAS; SERVICIOS DE VENTA AL POR MENOR Y AL POR MAYOR EN RELACIÓN CON ESTATUAS Y FIGURILLAS HECHAS O REVESTIDAS DE METALES O PIEDRAS PRECIOSAS O SEMIPRECIOSAS, O EN IMITACIÓN DE LOS MISMOS; SERVICIOS DE VENTA AL POR MENOR Y AL POR MAYOR DE ARTÍCULOS DECORATIVOS FABRICADOS, REVESTIDOS O DE IMITACIÓN DE METALES O PIEDRAS PRECIOSAS O SEMIPRECIOSAS; SERVICIOS DE VENTA AL POR MENOR Y AL POR MAYOR DE JOYEROS Y ESTUCHES PARA RELOJES; SERVICIOS DE VENTA AL POR MENOR Y AL POR MAYOR DE LLAVEROS Y LLAVEROS Y SUS ABALORIOS; SERVICIOS DE VENTA AL POR MENOR Y AL POR MAYOR DE MEDALLONES, MEDALLAS; SERVICIOS DE VENTA AL POR MENOR Y AL POR MAYOR DE PAPEL Y CARTÓN; SERVICIOS DE VENTA AL POR MENOR Y AL POR MAYOR DE PRODUCTOS DE IMPRENTA; SERVICIOS DE VENTA AL POR MENOR Y AL POR MAYOR DE FOTOGRAFÍAS [IMPRESAS]; SERVICIOS DE VENTA AL POR MENOR Y AL POR MAYOR EN RELACIÓN CON MATERIAL DIDÁCTICO, EXCEPTO APARATOS; SERVICIOS DE VENTA AL POR MENOR Y AL POR MAYOR EN RELACIÓN CON BOLSAS, SACOS, PELÍCULAS Y LÁMINAS DE PLÁSTICO Y PAPEL PARA EMBALAJE; SERVICIOS DE VENTA AL POR MENOR Y AL POR MAYOR EN RELACIÓN CON OBJETOS Y FIGURITAS DE ARTE DE PAPEL Y CARTÓN, ARTÍCULOS Y MATERIALES PARA ACTIVIDADES DECORATIVAS Y ARTÍSTICAS, INCLUIDOS EQUIPOS ARTÍSTICOS, ARTESANALES Y DE MODELISMO; SERVICIOS DE VENTA AL POR MENOR Y AL POR MAYOR EN RELACIÓN CON BOLSAS Y ARTÍCULOS DE EMBALAJE, ENVOLTORIO Y ALMACENAMIENTO DE PAPEL, CARTÓN O PLÁSTICO; SERVICIOS DE VENTA AL POR MENOR Y AL POR MAYOR EN RELACIÓN CON EQUIPOS EDUCATIVOS; SERVICIOS DE VENTA AL POR MENOR Y AL POR MAYOR EN RELACIÓN CON ÁLBUMES DE FOTOS Y DE COLECCIÓN; SERVICIOS DE VENTA AL POR MENOR Y AL POR MAYOR EN RELACIÓN CON MATERIAL IMPRESO, INCLUIDOS LIBROS; SERVICIOS DE VENTA AL POR MENOR Y AL POR MAYOR EN RELACIÓN CON BOLSAS DE PLÁSTICO PARA PAÑALES DESECHABLES, SERVILLETAS DE PAPEL DESECHABLES; SERVICIOS DE VENTA AL POR MENOR Y AL POR MAYOR EN RELACIÓN CON MATERIALES DE CONSTRUCCIÓN NO METÁLICOS; SERVICIOS DE VENTA AL POR MENOR Y AL POR MAYOR EN RELACIÓN CON TUBERÍAS RÍGIDAS NO METÁLICAS PARA LA CONSTRUCCIÓN; SERVICIOS DE VENTA AL POR MENOR Y AL POR MAYOR EN RELACIÓN CON BREA, ALQUITRÁN, BETÚN Y ASFALTO; SERVICIOS DE VENTA AL POR MENOR Y AL POR MAYOR EN RELACIÓN CON MATERIALES DE CONSTRUCCIÓN TERMOPLÁSTICOS Y MATERIALES DE CONSTRUCCIÓN, INCLUIDOS LOS MATERIALES TERMOPLÁSTICOS MOLDEADOS Y EXTRUIDOS UTILIZADOS COMO SUSTITUTOS DE LA MADERA, EL METAL O EL VIDRIO, PARA SOPORTE O REVESTIMIENTO, PANELES DE PLÁSTICO PARA LA EDIFICACIÓN Y LA CONSTRUCCIÓN; SERVICIOS DE VENTA AL POR MENOR Y AL POR MAYOR EN RELACIÓN CON UTENSILIOS Y RECIPIENTES DOMÉSTICOS; SERVICIOS DE VENTA AL POR MENOR Y AL POR MAYOR EN RELACIÓN CON VAJILLAS, EXCEPTO TENEDORES, CUCHILLOS Y CUCHARAS; SERVICIOS DE VENTA AL POR MENOR Y AL POR MAYOR EN RELACIÓN CON PEINES Y ESPONJAS; SERVICIOS DE VENTA AL POR MENOR Y AL POR MAYOR EN RELACIÓN CON CEPILLOS (EXCEPTO BROCHAS); SERVICIOS DE VENTA AL POR MENOR Y AL POR MAYOR EN RELACIÓN CON CRISTALERÍA, PORCELANA Y LOZA; SERVICIOS DE VENTA AL POR MENOR Y AL

POR MAYOR EN RELACIÓN CON ESTATUAS, FIGURITAS, OBRAS DE ARTE, HECHAS DE MATERIALES COMO PORCELANA, LOZA O VIDRIO; SERVICIOS DE VENTA AL POR MENOR Y AL POR MAYOR EN RELACIÓN CON UTENSILIOS DE LIMPIEZA PARA EL HOGAR; SERVICIOS DE VENTA AL POR MENOR Y AL POR MAYOR EN RELACIÓN CON APARATOS AMBIENTADORES; SERVICIOS DE VENTA AL POR MENOR Y AL POR MAYOR EN RELACIÓN CON HUCHAS; SERVICIOS DE VENTA AL POR MENOR Y AL POR MAYOR EN RELACIÓN CON UTENSILIOS COSMÉTICOS Y DE TOCADOR; SERVICIOS DE VENTA AL POR MENOR Y AL POR MAYOR EN RELACIÓN CON JUEGOS Y JUGUETES; SERVICIOS DE VENTA AL POR MENOR Y AL POR MAYOR EN RELACIÓN CON ARTÍCULOS Y EQUIPOS DE GIMNASIA Y DEPORTE; SERVICIOS DE VENTA AL POR MENOR Y AL POR MAYOR EN RELACIÓN CON EQUIPOS DE CAZA Y PESCA; SERVICIOS DE VENTA AL POR MENOR Y AL POR MAYOR EN RELACIÓN CON EQUIPOS DE NATACIÓN; SERVICIOS DE VENTA AL POR MENOR Y AL POR MAYOR EN RELACIÓN CON JUEGOS DE MESA, APARATOS DE VIDEOJUEGOS, MÁQUINAS RECREATIVAS Y DISPOSITIVOS PORTÁTILES DE JUEGO; SERVICIOS DE TIENDAS AL POR MENOR QUE OFRECEN PROGRAMAS INFORMÁTICOS CAPACES DE REPRODUCIR VIRTUALMENTE ROPA, CALZADO, SOMBREROS Y GORRAS, ARTÍCULOS DE CUERO, BOLSOS, BOLSAS DE DEPORTE, MOCHILAS, ESTUCHES, PARAGUAS, INSIGNIAS, CARTERAS, JOYAS, MEDALLAS, JUEGOS, JUGUETES, PELUCHES, ARTÍCULOS DEPORTIVOS, ROPA DEPORTIVA, CALZADO DEPORTIVO, BALONES Y OTROS ARTÍCULOS Y EQUIPOS PARA EL DEPORTE, EQUIPOS DE PROTECCIÓN PARA EL DEPORTE, VEHÍCULOS, COCHES, BICICLETAS, PATINETES, CARRITOS DE GOLF, AVIONES, BARCOS, BARCAZAS, FUEGOS ARTIFICIALES, ARMAS, INSTRUMENTOS MUSICALES, GAFAS DE SOL, GAFAS, ROPA DE MESA Y DE CAMA, COSMÉTICOS, PERFUMERÍA, SUPLEMENTOS DIETÉTICOS, INSTRUMENTOS DE RELOJERÍA Y CRONOMETRÍA, RELOJES, CARTELES, PAPELERÍA, MATERIAL IMPRESO, MATERIALES DE CONSTRUCCIÓN, CONSTRUCCIONES TRANSPORTABLES Y NO TRANSPORTABLES, NEUMÁTICOS, LLANTAS, ACCESORIOS PARA VEHÍCULOS, CASCOS, AURICULARES, TELÉFONOS, FUNDAS PARA TELÉFONOS MÓVILES, ADORNOS PARA ÁRBOLES DE NAVIDAD, UTENSILIOS Y RECIPIENTES PARA EL HOGAR Y LA COCINA, CRISTALERÍA, VAJILLA DE PORCELANA, FIGURITAS, OBRAS DE ARTE, ESTATUILLAS, COMIDAS PREPARADAS, PRODUCTOS ALIMENTICIOS, BEBIDAS, OBJETOS DE COLECCIÓN, TODO ELLO DESTINADO A SU USO EN JUEGOS EN LÍNEA Y EN ENTORNOS VIRTUALES EN LÍNEA O EN ENTORNOS VIRTUALES; EXPLOTACIÓN DE MERCADOS EN LÍNEA RELACIONADOS CON LA COMPRAVENTA DE FICHAS NO FUNGIBLES (NFT) Y OTROS OBJETOS DE VALOR NO FUNGIBLES BASADOS EN CADENA DE BLOQUES (BLOCKCHAIN); SERVICIOS DE COMPRA EN VIVO A TRAVÉS DE INTERNET UTILIZANDO METAVERSOS (COMPRA EN LÍNEA UTILIZANDO TECNOLOGÍA DE REALIDAD VIRTUAL O REALIDAD AUMENTADA) EN RELACIÓN CON ROPA, CALZADO, SOMBREROS Y GORRAS, ARTÍCULOS DE CUERO, BOLSOS, BOLSAS DE DEPORTE, MOCHILAS, ESTUCHES, PARAGUAS, INSIGNIAS, CARTERAS, JOYAS, MEDALLAS, JUEGOS, JUGUETES, JUGUETES DE PELUCHE, ARTÍCULOS DEPORTIVOS, ROPA DEPORTIVA, CALZADO DEPORTIVO, BALONES Y OTROS ARTÍCULOS Y EQUIPOS PARA EL DEPORTE, EQUIPOS DE PROTECCIÓN PARA EL DEPORTE, VEHÍCULOS, COCHES, BICICLETAS, PATINETES, CARRITOS DE GOLF, AVIONES, BARCOS, BARCAZAS, FUEGOS ARTIFICIALES, ARMAS, INSTRUMENTOS MUSICALES, GAFAS DE SOL, GAFAS OCULARES, ROPA DE MESA Y DE CAMA, COSMÉTICOS, PERFUMERÍA, SUPLEMENTOS DIETÉTICOS, INSTRUMENTOS DE RELOJERÍA Y CRONOMETRÍA, RELOJES, CARTELES, ARTÍCULOS DE PAPELERÍA, MATERIAL IMPRESO, MATERIALES DE CONSTRUCCIÓN, CONSTRUCCIONES TRANSPORTABLES Y NO TRANSPORTABLES, NEUMÁTICOS, LLANTAS, ACCESORIOS PARA VEHÍCULOS, CASCOS, AURICULARES, TELÉFONOS, FUNDAS PARA TELÉFONOS MÓVILES, ADORNOS PARA ÁRBOLES DE NAVIDAD, UTENSILIOS Y RECIPIENTES PARA EL HOGAR Y LA COCINA, CRISTALERÍA, PORCELANA, FIGURITAS, OBRAS DE ARTE,

ESTATUILLAS, COMIDAS PREPARADAS, PRODUCTOS ALIMENTICIOS, BEBIDAS, ARTÍCULOS DE COLECCIÓN, TODOS ELLOS DESTINADOS A SER UTILIZADOS EN JUEGOS EN LÍNEA Y EN ENTORNOS VIRTUALES EN LÍNEA O EN ENTORNOS VIRTUALES; PROVISIÓN DE UN MERCADO EN LÍNEA PARA LA VENTA Y EL INTERCAMBIO DE ARCHIVOS DIGITALES DESCARGABLES QUE CONTENGAN DATOS RELATIVOS A BIENES VIRTUALES; PROVISIÓN DE UN MERCADO EN LÍNEA PARA LA EXHIBICIÓN, VENTA Y TRANSFERENCIA DE ARCHIVOS DIGITALES DESCARGABLES AUTENTIFICADOS POR FICHAS NO FUNGIBLES; PROVISIÓN DE UN MERCADO EN LÍNEA PARA COMPRADORES Y VENEDORES DE ARCHIVOS DIGITALES DESCARGABLES AUTENTIFICADOS POR FICHAS NO FUNGIBLES; REALIZACIÓN DE FERIAS VIRTUALES EN LÍNEA; PROMOCIÓN PUBLICITARIA DE BIENES VIRTUALES, COLECCIONABLES DIGITALES Y ARCHIVOS DIGITALES DESCARGABLES AUTENTIFICADOS POR FICHAS NO FUNGIBLES [NFT]; SERVICIOS DE SUBASTA DE SOFTWARE CAPAZ DE REPRODUCIR VIRTUALMENTE BIENES, COLECCIONABLES Y ARCHIVOS DIGITALES DESCARGABLES AUTENTIFICADOS POR FICHAS NO FUNGIBLES [NFT]; ORGANIZACIÓN Y REALIZACIÓN DE EVENTOS CON FINES COMERCIALES, PROMOCIONALES O PUBLICITARIOS EN RELACIÓN CON BIENES VIRTUALES, COLECCIONABLES DIGITALES Y ARCHIVOS DIGITALES DESCARGABLES AUTENTIFICADOS POR FICHAS NO FUNGIBLES [NFT]; GESTIÓN COMERCIAL DE ACTIVOS DIGITALES; SERVICIOS DE SUBASTA DE ARCHIVOS DIGITALES DESCARGABLES AUTENTIFICADOS POR FICHAS NO FUNGIBLES. Clase 35

**DESCRIPCIÓN DE ETIQUETA:** CONSISTE EN UNA ETIQUETA RECTANGULAR DE FONDO BLANCO, DONDE SE OBSERVA, EN LA PARTE IZQUIERDA, UNA FIGURA FANTASIOSA COMPUESTA POR LAS FIGURAS DE CINCO AROS ENTRELAZADOS, SITUADOS EN FORMA HORIZONTAL, ESTANDO SITUADOS TRES DE LOS CINCO EN LA PARTE SUPERIOR Y DOS EN LA PARTE INFERIOR. DICHS AROS SON DE TRAZO SEMI GRUESO, DE COLOR NEGRO. EN LA PARTE DERECHA DE DICHS AROS, SE LEE LA PALABRA DE FANTASÍA OLY, EN FORMA CARACTERÍSTICA, CON LA LETRA O EN MAYÚSCULA Y LAS DEMÁS EN MINÚSCULA, DE TRAZO GRUESO Y DE COLOR NEGRO. SE REIVINDICA EL CONJUNTO DESCRITO CON SUS COLORES.

**TRAMITANTE:** FRANKLIN HOET LINARES - ALONSO BRICEÑO DELFINA - FRANCISCO CASTILLO-GARCIA - MARIA MILAGROS NEBRED A - VITKOU FISCHER RICARDO PATRICK - PATRICIA HOET DE LIMBOURG

**Insc. 2025-000929 del 28 DE ENERO DE 2025**

**NOMBRE DE LA MARCA:** OLY

**SOLICITADA POR:** Comité International Olympique Domicilio: LAUSANNE País: SUIZA

**PARA DISTINGUIR:** EDUCACIÓN; PRESTACIÓN DE SERVICIOS DE FORMACIÓN; ENTRETENIMIENTO; ACTIVIDADES DEPORTIVAS Y CULTURALES; SERVICIOS DE PUBLICACIÓN, REDACCIÓN DE INFORMES Y REDACCIÓN DE TEXTOS; PUBLICACIÓN EN LÍNEA DE LIBROS Y REVISTAS COMERCIALES ELECTRÓNICAS; SUMINISTRO DE PUBLICACIONES ELECTRÓNICAS EN LÍNEA NO DESCARGABLES; ORGANIZACIÓN DE CONFERENCIAS, EXPOSICIONES Y COMPETICIONES; ORGANIZACIÓN DE COMPETICIONES DEPORTIVAS VIRTUALES; ORGANIZACIÓN DE CONCIERTOS; ENTRETENIMIENTO POR RADIO; ENTRETENIMIENTO POR TELEVISIÓN; SERVICIOS DE APUESTAS Y JUEGOS RELACIONADOS CON EL DEPORTE; ALQUILER DE MÁQUINAS RECREATIVAS; ORGANIZACIÓN DE LOTERÍAS; SERVICIOS DE APUESTAS EN LÍNEA; PRODUCCIÓN DE AUDIO, VÍDEO Y MULTIMEDIA; SERVICIOS DE FOTOGRAFÍA; PRODUCCIÓN DE PELÍCULAS QUE NO SEAN PUBLICITARIAS; PRODUCCIÓN DE PROGRAMAS DE RADIO Y TELEVISIÓN; PRODUCCIÓN DE ESPECTÁCULOS; SERVICIOS DEPORTIVOS Y DE FITNESS; CLUBES DEPORTIVOS [FITNESS Y SALUD]; ENTRENAMIENTO [FORMACIÓN]; SERVICIOS



DE ALQUILER DE EQUIPOS E INSTALACIONES PARA LA EDUCACIÓN, EL ENTRETENIMIENTO, EL DEPORTE Y LA CULTURA; SERVICIOS DE BIBLIOTECA; ALQUILER DE MEDIOS DE ENTRETENIMIENTO; ALQUILER DE EQUIPOS E INSTALACIONES DEPORTIVAS; ALQUILER DE EQUIPOS E INSTALACIONES AUDIOVISUALES Y FOTOGRÁFICAS; TRADUCCIÓN; INTERPRETACIÓN; INFORMACIÓN SOBRE ACONTECIMIENTOS DEPORTIVOS Y CULTURALES, FACILITADA EN LÍNEA A PARTIR DE UNA BASE DE DATOS INFORMÁTICA O DE INTERNET O DE OTROS MEDIOS; SERVICIOS DE RESERVA Y RESERVA ANTICIPADA DE ENTRADAS PARA ACTIVIDADES Y ACONTECIMIENTOS EDUCATIVOS, DE ENTRETENIMIENTO Y DEPORTIVOS; REALIZACIÓN DE VISITAS GUIADAS; SERVICIOS DE ASISTENCIA A TURISTAS EN RELACIÓN CON ACTIVIDADES DEPORTIVAS, CULTURALES Y RECREATIVAS PLANIFICADAS; SERVICIOS DE COMPOSICIÓN MUSICAL; SERVICIOS DE CAMPAMENTOS DEPORTIVOS; SERVICIOS DE MUSEOS [PRESENTACIÓN, EXPOSICIONES]; SERVICIOS DE PARQUES DE ATRACCIONES; SERVICIOS DE EDUCACIÓN Y FORMACIÓN RELACIONADOS CON LA PROTECCIÓN DEL MEDIO AMBIENTE; SUMINISTRO DE MÚSICA DIGITAL POR INTERNET; SUMINISTRO DE RESULTADOS DEPORTIVOS; ORGANIZACIÓN DE CEREMONIAS DE ENTREGA DE PREMIOS POR ACTOS O ACTUACIONES DESTACADAS; ORGANIZACIÓN Y CELEBRACIÓN DE CEREMONIAS RELACIONADAS CON LA ENTREGA DE PREMIOS Y GALARDONES; SERVICIOS DE ENTRETENIMIENTO A TRAVÉS DE PROGRAMAS INFORMÁTICOS NO DESCARGABLES QUE REPRODUCEN VIRTUALMENTE ROPA, CALZADO, SOMBREROS Y GORRAS, ARTÍCULOS DE CUERO, BOLSOS, BOLSAS DE DEPORTE, MOCHILAS, ESTUCHES, PARAGUAS, INSIGNIAS, CARTERAS, JOYAS, MEDALLAS, JUEGOS, JUGUETES, PELUCHES, ARTÍCULOS DEPORTIVOS, ROPA DEPORTIVA, CALZADO DEPORTIVO, BALONES Y OTROS ARTÍCULOS Y EQUIPOS PARA EL DEPORTE, EQUIPOS DE PROTECCIÓN PARA EL DEPORTE, VEHÍCULOS, AUTOMÓVILES, BICICLETAS, PATINETES, CARRITOS DE GOLF, AVIONES, BARCOS, BARCAZAS, FUEGOS ARTIFICIALES, ARMAS, INSTRUMENTOS MUSICALES, GAFAS DE SOL, GAFAS, ROPA DE MESA Y DE CAMA, COSMÉTICOS, PERFUMERÍA, COMPLEMENTOS DIETÉTICOS, INSTRUMENTOS DE RELOJERÍA Y CRONOMETRÍA, RELOJES, CARTELES, ARTÍCULOS DE PAPELERÍA, MATERIAL IMPRESO, MATERIALES DE CONSTRUCCIÓN, CONSTRUCCIONES TRANSPORTABLES Y NO TRANSPORTABLES, NEUMÁTICOS, LLANTAS, ACCESORIOS PARA VEHÍCULOS, CASCOS, AURICULARES, TELÉFONOS, FUNDAS PARA TELÉFONOS MÓVILES, ADORNOS PARA ÁRBOLES DE NAVIDAD, UTENSILIOS Y RECIPIENTES PARA EL HOGAR Y LA COCINA, CRISTALERÍA, PORCELANA, FIGURITAS, OBRAS DE ARTE, ESTATUILLAS, COMIDAS PREPARADAS, PRODUCTOS ALIMENTICIOS, BEBIDAS, ARTÍCULOS DE COLECCIÓN, TODO ELLO DESTINADO A SU USO EN JUEGOS EN LÍNEA Y EN ENTORNOS VIRTUALES EN LÍNEA O EN ENTORNOS VIRTUALES; SERVICIOS DE ENTRETENIMIENTO PRESTADOS EN EL METAVERSO, A SABER, EL SUMINISTRO DE BIENES VIRTUALES DESCARGABLES EN FORMA DE DISEÑOS Y PERSONAJES DIGITALES ANIMADOS Y NO ANIMADOS, AVATARES, SUPERPOSICIONES DIGITALES Y SKINS PARA SU USO EN ENTORNOS VIRTUALES EN LÍNEA; ORGANIZACIÓN DE EVENTOS DEPORTIVOS Y ORGANIZACIÓN DE COMPETICIONES DENTRO DE UNIVERSOS INFORMÁTICOS VIRTUALES; ORGANIZACIÓN DE COMPETICIONES RELACIONADAS CON LA EDUCACIÓN O EL ENTRETENIMIENTO PROPORCIONADAS EN LÍNEA Y/O DENTRO DE MUNDOS INFORMÁTICOS VIRTUALES (METAVERSOS); SERVICIOS DE ENTRETENIMIENTO PROPORCIONADOS EN ENTORNOS VIRTUALES EN LOS QUE LOS USUARIOS PUEDEN INTERACTUAR CON FINES DEPORTIVOS, RECREATIVOS, DE OCIO O DE ENTRETENIMIENTO; SERVICIOS DE ENTRETENIMIENTO PROPORCIONADOS EN UN ENTORNO EN LÍNEA QUE OFRECE LA RETRANSMISIÓN DE CONTENIDOS DEPORTIVOS Y DE ENTRETENIMIENTO Y LA RETRANSMISIÓN EN DIRECTO DE EVENTOS DEPORTIVOS Y DE ENTRETENIMIENTO; SERVICIOS DE ENTRETENIMIENTO EN LA NATURALEZA DE ORGANIZAR, DISPONER Y ACOGER ACTUACIONES VIRTUALES Y EVENTOS

DEPORTIVOS Y DE ENTRETENIMIENTO; SERVICIOS DE JUEGOS DE REALIDAD VIRTUAL PRESTADOS EN LÍNEA DESDE UNA RED INFORMÁTICA; SUMINISTRO DE JUEGOS A TRAVÉS DE INTERNET; SERVICIOS DE ENTRENAMIENTO FÍSICO VIRTUAL; SERVICIOS DE JUEGOS DE ARCADE DE REALIDAD VIRTUAL; SUMINISTRO DE ENTRETENIMIENTO EN LÍNEA EN FORMA DE COMPETICIONES DEPORTIVAS VIRTUALES; ORGANIZACIÓN DE CAMPEONATOS DEPORTIVOS DE JUEGOS CONSISTENTES EN EQUIPOS DEPORTIVOS VIRTUALES CON JUGADORES EXISTENTES (LOS DENOMINADOS DEPORTES DE FANTASÍA); SERVICIOS DE ENTRETENIMIENTO EN UN ENTORNO EN LÍNEA QUE OFRECEN VISITAS VIRTUALES A MONUMENTOS; RESERVA DE ASIENTOS PARA ESPECTÁCULOS Y EVENTOS DEPORTIVOS VIRTUALES O EN LÍNEA; RESERVA DE ASIENTOS VIRTUALES PARA ESPECTÁCULOS Y EVENTOS DEPORTIVOS RETRANSMITIDOS EN LÍNEA. Clase 41

**DESCRIPCIÓN DE ETIQUETA:** CONSISTE EN UNA ETIQUETA RECTANGULAR DE FONDO BLANCO, DONDE SE OBSERVA, EN LA PARTE IZQUIERDA, UNA FIGURA FANTASIOSA COMPUESTA POR LAS FIGURAS DE CINCO AROS ENTRELAZADOS, SITUADOS EN FORMA HORIZONTAL, ESTANDO SITUADOS TRES DE LOS CINCO EN LA PARTE SUPERIOR Y DOS EN LA PARTE INFERIOR. DICHOS AROS SON DE TRAZO SEMI GRUESO, DE COLOR NEGRO. EN LA PARTE DERECHA DE DICHOS AROS, SE LEE LA PALABRA DE FANTASÍA OLY, EN FORMA CARACTERÍSTICA, CON LA LETRA O EN MAYÚSCULA Y LAS DEMÁS EN MINÚSCULA, DE TRAZO GRUESO Y DE COLOR NEGRO. SE REIVINDICA EL CONJUNTO DESCRITO CON SUS COLORES.

**TRAMITANTE:** FRANKLIN HOET LINARES - ALONSO BRICEÑO DELFINA - FRANCISCO CASTILLO-GARCIA - MARIA MILAGROS NEBRED A - VITKOU FISCHER RICARDO PATRICK - PATRICIA HOET DE LIMBOURG

**Insc. 2025-000930 del 28 DE ENERO DE 2025**

**SOLICITADA POR:** Bayer Aktiengesellschaft Domicilio: Leverkusen País: ALEMANIA

**DECIS**

**PARA DISTINGUIR:** PREPARACIONES PARA ELIMINAR ANIMALES DAÑINOS; FUNGICIDAS, HERBICIDAS. Clase 5

**TRAMITANTE:** FRANKLIN HOET LINARES - ALONSO BRICEÑO DELFINA - FRANCISCO CASTILLO-GARCIA - MARIA MILAGROS NEBRED A - PATRICIA HOET DE LIMBOURG - ALICIA MOLERO MORAN - FERNANDO PELÁEZ-PIER

**Insc. 2025-000932 del 28 DE ENERO DE 2025**

**NOMBRE DE LA MARCA:** LANDSTORM

**SOLICITADA POR:** Ultraforce Offroad Tires Co., Limited Domicilio: 2024-0017 (A), 102, 1st Floor, East Office Building, No.45 Beijing Road, Qianwan Bonded Port Area, Qingdao District, China (Shandong) Pilot Free Trade Zone País: CHINA

**LANDSTORM**

**PARA DISTINGUIR:** CUBIERTAS PARA NEUMÁTICOS; NEUMÁTICOS; NEUMÁTICOS DE BICICLETA; CUBIERTAS DE NEUMÁTICOS PARA VEHÍCULOS; BANDAJES MACIZOS PARA RUEDAS DE VEHÍCULOS; NEUMÁTICOS (PARA VEHÍCULOS); CÁMARAS DE AIRE PARA NEUMÁTICOS; BANDAS DE RODADURA PARA RECAUCHUTAR NEUMÁTICOS; NEUMÁTICOS PARA AUTOMÓVILES; EQUIPOS PARA REPARAR CÁMARAS DE AIRE. Clase 12

**DESCRIPCIÓN DE ETIQUETA:** CONSISTE EN LA PALABRA LANDSTORM (TRADUCE AL CASTELLANO TORMENTA TERRESTRE) ESCRITA EN LETRA DE IMPRENTA, MAYÚSCULA, DE TRAZO GRUESO Y DE COLOR NEGRO. SE REIVINDICA LA PALABRA LANDSTORM Y TODO EL CONJUNTO DESCRITO CON EL COLOR INDICADO EN ÉL.

**TRAMITANTE:** ENRIQUE J. CHEANG VERA - MARIANELLA MONTILLA RIOS - DOMINGUEZ FRANCHI MIGUEL ANGEL

**Insc. 2025-000933 del 28 DE ENERO DE 2025**

**SOLICITADA POR:** GOMEZ SANCHEZ JOSE DANIEL Domicilio: AV. CUMAJACOA GUANADITO SUR - CASA NRO. 25 - CONJUNTO RESIDENCIAL ROSA VIRGINIA I - LOS TAQUES. ESTADO FALCON  
País: VENEZUELA

**FRUGY**

**PARA DISTINGUIR:** CERVEZAS; BEBIDAS SIN ALCOHOL; AGUAS MINERALES Y CARBONATADAS; BEBIDAS A BASE DE FRUTAS Y ZUMOS DE FRUTAS; SIROPES Y OTRAS PREPARACIONES PARA ELABORAR BEBIDAS SIN ALCOHOL. Clase 32

**TRAMITANTE:** GOMEZ SANCHEZ JOSE DANIEL

**Insc. 2025-000934 del 28 DE ENERO DE 2025**

**SOLICITADA POR:** Wockhardt Limited Domicilio: Wockhardt Towers Bandra Kular Complex, Bandra (E) Mumbai 400 051. País: INDIA

**VALVEY WOCKHARDT**

**PARA DISTINGUIR:** PRODUCTOS FARMACÉUTICOS; PREPARACIONES MÉDICAS PARA USO HUMANO; PRODUCTOS FARMACÉUTICOS INYECTABLES; COMPUESTOS FARMACÉUTICOS; PRODUCTOS QUÍMICO-FARMACÉUTICOS; APÓSITOS MÉDICOS; PRODUCTOS MÉDICOS; MEDICAMENTOS PARA USO MÉDICO; PRODUCTOS PARA DIAGNÓSTICOS MÉDICOS; PREPARACIONES DIAGNÓSTICAS PARA USO MÉDICO; PREPARACIONES QUÍMICAS PARA USO MÉDICO. Clase 5

**TRAMITANTE:** MANUEL ANTONIO RODRIGUEZ - RICARDO ANTEQUERA PARILLI - ANTEQUERA H. RICARDO ALBERTO - MONTIEL SALAS MARIA ANA - ANTEQUERA H. RICARDO ENRIQUE - GALAVIS SUCRE CRISTINA

**Insc. 2025-000935 del 28 DE ENERO DE 2025**

**SOLICITADA POR:** CHOBANI, LLC. Domicilio: 669 County Road 25, New Berlin, NY 13411. País: ESTADOS UNIDOS DE AMÉRICA

**CHOBANI**

**PARA DISTINGUIR:** YOGUR; YOGUR GRIEGO; SALSAS PARA UNTAR; SALSAS Y UNTABLES A BASE DE LÁCTEOS; SALSAS Y UNTABLES A BASE DE YOGUR; BEBIDAS A BASE DE LÁCTEOS; BEBIDAS A BASE DE YOGUR; PRODUCTOS LÁCTEOS EXCLUYENDO HELADO, HELADO DE LECHE Y YOGUR HELADO; YOGUR NO LÁCTEO; BEBIDAS A BASE DE COCO NO LÁCTEO UTILIZADAS COMO ALTERNATIVA LÁCTEA; LECHE DE AVENA; YOGUR A BASE DE AVENA; SUSTITUTOS DE LECHE Y YOGUR A BASE DE AVENA NO LÁCTEOS; CREMAS PARA BEBIDAS; CREMAS A BASE DE AVENA; BARRITAS DE COMIDA A BASE DE YOGUR; MANTEQUILLAS DE FRUTOS SECOS; BOCADILLOS A BASE DE MANTEQUILLA DE FRUTOS SECOS. Clase 29

**TRAMITANTE:** MANUEL ANTONIO RODRIGUEZ - ANTEQUERA H. RICARDO ALBERTO - MONTIEL SALAS MARIA ANA - ANTEQUERA H. RICARDO ENRIQUE - BARBARITA GUZMAN - MARIA ALEJANDRA CASTILLO GONZALEZ - MARIA R. RUGGIERO G. - GARCIA TORREALBA DINORA DEL VALLE - BREA MENDOZA CLAUDIA GISELA

**Insc. 2025-000936 del 29 DE ENERO DE 2025**

**NOMBRE DE LA MARCA:** GEEK BAR

**SOLICITADA POR:** GUANGDONG QISITECH CO., LTD. Domicilio: Room 201, Building 3, No.36, Fuxing Road, Changan Town, Dongguan City, Guangdong Province, China. País: CHINA



**PARA DISTINGUIR:** TABACO; CIGARRILLOS QUE CONTIENEN SUCEDÁNEOS DEL TABACO, NO DESTINADOS A USOS MÉDICOS; CIGARRILLOS ELÉCTRICOS [CIGARRILLOS ELECTRÓNICOS]; LÍQUIDO PARA CIGARRILLOS ELECTRÓNICOS [E-LIQUID]; CIGARRILLOS CON FILTRO; VAPORIZADORES ORALES PARA FUMADORES; ENCENDEDORES PARA FUMADORES; FILTROS DE CIGARRILLOS; CIGARRILLOS; AROMATIZANTES, DISTINTOS DE LOS ACEITES ESENCIALES, PARA SU USO EN CIGARRILLOS ELECTRÓNICOS; CARTUCHOS DE RECARGA PARA CIGARRILLOS ELECTRÓNICOS; BOLSAS PARA TABACO; PIPAS DE TABACO; PITILLERAS; PUROS; HIERBAS PARA FUMAR; PUROS ELECTRÓNICOS; PITILLERAS ELECTRÓNICAS; DISPOSITIVOS PARA CALENTAR TABACO CON FINES DE INHALACIÓN; SOLUCIONES DE NICOTINA LÍQUIDA PARA CIGARRILLOS ELECTRÓNICOS. Clase 34

**DESCRIPCIÓN DE ETIQUETA:** EL SIGNO QUE SE PRESENTA A CONTINUACIÓN SE ENCUENTRA CONFORMADO POR LA PALABRA EN INGLÉS «GEEK» LA CUAL, TRADUCIDA AL IDIOMA CASTELLANO SIGNIFICA «BICHO RARO, ÑOÑO» Y POR LA PALABRA EN INGLÉS «BAR» LA CUAL, TRADUCIDA AL IDIOMA CASTELLANO SIGNIFICA «BAR». AMBAS PALABRAS SE ENCUENTRAN ESCRITAS EN LETRAS MAYÚSCULAS, DE MOLDE, DE COLOR NEGRO, DE TRAZOS GRUESOS, CON UNA TIPOGRAFÍA ESPECIAL, POSICIONADA DE FORMA HORIZONTAL, SOBRE UN FONDO DE COLOR BLANCO. EN LA PARTE SUPERIOR DE LAS PALABRAS SE APRECIA UN TRAZO CORRIDO DE COLOR NEGRO, DE DISTINTAS FORMAS Y DIRIGIDO HACIA DISTINTAS DIRECCIONES, POSICIONADO SOBRE UN FONDO DE COLOR BLANCO. SE REIVINDICA EL CONJUNTO DESCRITO EN SU TOTALIDAD SIN REIVINDICAR NINGÚN ELEMENTO QUE, DE FORMA AISLADA, PUEDA SER CONSIDERADO GENÉRICO O DESCRIPTIVO EN LA CLASE SOLICITADA.

**TRAMITANTE:** LUIS MANUEL RUIZ TORRES

---

**Insc. 2025-000937 del 29 DE ENERO DE 2025**

**NOMBRE DE LA MARCA:** LOUIS HILTON

**SOLICITADA POR:** GUANGZHOU XIAOSHI BRAND MANAGEMENT CO., LTD. Domicilio: Room 301, Zone 2, Xinxingfa Plaza (Phase I), No. 138, Airport Road, Baiyun District, Guangzhou, China. País: CHINA

***Louis Hilton***

**PARA DISTINGUIR:** COSMÉTICOS; JABONES PARA LAS MANOS; ACONDICIONADORES PARA EL CABELLO; ESPUMAS DE BAÑO; CHAMPÚS; LECHEs DESMAQUILLANTES PARA LA CARA; PRODUCTOS DE LIMPIEZA; ESMALTES DE UÑAS; PERFUMES; CERAS PARA EL CABELLO; PREPARACIONES NUTRITIVA PARA EL CABELLO; LÁPICES DE LABIOS [PINTALABIOS]; TINTES PARA EL CABELLO; PREPARACIONES COSMÉTICAS ADELGAZANTES; PREPARACIONES PARA ONDULAR EL CABELLO; LÁPICES PARA USO COSMÉTICO; MASCARILLAS PARA EL CABELLO; PREPARACIONES CON FILTRO SOLAR; POLVOS DE MAQUILLAJE; MASCARILLAS DE BELLEZA. Clase 3

**DESCRIPCIÓN DE ETIQUETA:** EL SIGNO QUE SE PRESENTA A CONTINUACIÓN SE ENCUENTRA CONFORMADO POR LAS PALABRAS «LOUIS» Y «HILTON», ESCRITAS EN LETRAS MINÚSCULAS, A EXCEPCIÓN DE AMBAS INICIALES «L» Y «H», LAS CUALES, ESTÁN ESCRITAS EN MAYÚSCULA. LAS PALABRAS, ADEMÁS, ESTÁN ESCRITAS EN LETRAS DE MOLDE, DE COLOR NEGRO, DE TRAZOS GRUESOS, CON UNA TIPOGRAFÍA ESPECIAL, POSICIONADA DE FORMA HORIZONTAL, SOBRE UN FONDO DE COLOR BLANCO. SE REIVINDICA EL CONJUNTO DESCRITO EN SU TOTALIDAD SIN REIVINDICAR NINGÚN ELEMENTO QUE, DE FORMA AISLADA, PUEDA SER CONSIDERADO GENÉRICO O DESCRIPTIVO EN LA CLASE SOLICITADA.

**TRAMITANTE:** LUIS MANUEL RUIZ TORRES

**Insc. 2025-000938 del 29 DE ENERO DE 2025****NOMBRE DE LA MARCA:** AOVILLI AO WEI LI**SOLICITADA POR:** ZHANGPING AOWEILI WEAVING CO., LTD. Domicilio: No.28, Fushan North Road, Jingcheng Street, Zhangping City, Longyan City, Fujian Province, China. País: CHINA**AOVILLI**  
澳维丽**PARA DISTINGUIR:** CANASTILLAS [PRENDAS DE VESTIR]; ROPA; TRAJES DE BAÑO; ZAPATOS; GORRAS; CALCETERÍA; GUANTES [PRENDAS DE VESTIR]; CORBATAS; CINTURONES [PRENDAS DE VESTIR]; VESTIDOS DE NOVIA. Clase 25**DESCRIPCIÓN DE ETIQUETA:** EL SIGNO QUE SE PRESENTA A CONTINUACIÓN SE ENCUENTRA CONFORMADO POR LA PALABRA DE FANTASÍA «AOVILLI», LA CUAL, NO POSEE TRADUCCIÓN ALGUNA AL IDIOMA CASTELLANO NI TIENE UN SIGNIFICADO ESPECÍFICO Y, EN SU CONJUNTO, NO TIENE NINGÚN SIGNIFICADO EN EL COMERCIO O LA INDUSTRIA PERTINENTE O APLICADA A LOS PRODUCTOS ENUMERADOS EN LA SOLICITUD. LA PALABRA SE ENCUENTRA ESCRITA EN LETRAS MAYÚSCULAS, DE MOLDE, DE COLOR NEGRO, DE TRAZOS GRUESOS, CON UNA TIPOGRAFÍA ESPECIAL, POSICIONADA DE FORMA HORIZONTAL, SOBRE UN FONDO DE COLOR BLANCO. EN LA PARTE INFERIOR DE LA PALABRA, SE APRECIA LA REPRESENTACIÓN GRÁFICA DE TRES (3) CARACTERES EN IDIOMA CHINO, QUE LLEVADOS AL PINYIN (TRANSCRIPCIÓN DEL CHINO MANDARÍN AL ALFABETO LATINO), SE TRADUCEN COMO: «AO», QUE SE TRADUCE AL CASTELLANO COMO: ENSENADA DE MAR, BAHÍA; «WEI», QUE SE TRADUCE AL CASTELLANO COMO: MANTENER; Y «LI», QUE SE TRADUCE AL CASTELLANO COMO: BONITA. LOS CARACTERES EN SU CONJUNTO SE TRADUCEN COMO «AO WEI LI», LOS CUALES, NO POSEE TRADUCCIÓN ALGUNA AL IDIOMA CASTELLANO NI TIENE UN SIGNIFICADO ESPECÍFICO. LOS CARACTERES SE PRESENTAN EN COLOR NEGRO, SOBRE UN FONDO BLANCO. SE REIVINDICA EL CONJUNTO DESCRITO EN SU TOTALIDAD, SIN REIVINDICAR PROTECCIÓN EXCLUSIVA SOBRE NINGÚN TÉRMINO O LEYENDA QUE, EN FORMA AISLADA, PUEDA SER CONSIDERADA COMO GENÉRICA O DESCRIPTIVA EN LA CLASE SOLICITADA.**TRAMITANTE:** LUIS MANUEL RUIZ TORRES**Insc. 2025-000939 del 29 DE ENERO DE 2025****NOMBRE DE LA MARCA:** SWISWANN**SOLICITADA POR:** GUANGZHOU XIAOSHI BRAND MANAGEMENT CO., LTD. Domicilio: Room 301, Zone 2, Xinxingfa Plaza (Phase I), No. 138, Airport Road, Baiyun District, Guangzhou, China. País: CHINA**SWISWANN****PARA DISTINGUIR:** COSMÉTICOS; JABONES PARA LAS MANOS; ACONDICIONADORES PARA EL CABELLO; ESPUMAS DE BAÑO; CHAMPÚS; LECHEs DESMAQUILLANTES PARA LA CARA; PRODUCTOS DE LIMPIEZA; ESMALTES DE UÑAS; PERFUMES; CERAS PARA EL CABELLO; PREPARACIONES NUTRITIVA PARA EL CABELLO; LÁPICES DE LABIOS [PINTALABIOS]; TINTES PARA EL CABELLO; PREPARACIONES COSMÉTICAS ADELGAZANTES; PREPARACIONES PARA ONDULAR EL CABELLO; LÁPICES PARA USO COSMÉTICO; MASCARILLAS PARA EL CABELLO; PREPARACIONES CON FILTRO SOLAR; POLVOS DE MAQUILLAJE; MASCARILLAS DE BELLEZA. Clase 3**DESCRIPCIÓN DE ETIQUETA:** EL SIGNO QUE SE PRESENTA A CONTINUACIÓN SE ENCUENTRA CONFORMADO POR LA PALABRA DE FANTASÍA «SWISWANN», LA CUAL, NO POSEE TRADUCCIÓN ALGUNA AL IDIOMA CASTELLANO NI TIENE UN SIGNIFICADO ESPECÍFICO Y, EN SU CONJUNTO, NO TIENE NINGÚN SIGNIFICADO EN EL COMERCIO O LA INDUSTRIA PERTINENTE O APLICADA A

LOS PRODUCTOS ENUMERADOS EN LA SOLICITUD. LA PALABRA SE ENCUENTRA ESCRITA EN LETRAS MAYÚSCULAS, DE MOLDE, DE COLOR NEGRO, DE TRAZOS GRUESOS, CON UNA TIPOGRAFÍA ESPECIAL, POSICIONADA DE FORMA HORIZONTAL, SOBRE UN FONDO DE COLOR BLANCO. SE REIVINDICA EL CONJUNTO DESCRITO EN SU TOTALIDAD SIN REIVINDICAR NINGÚN ELEMENTO QUE, DE FORMA AISLADA, PUEDA SER CONSIDERADO GENÉRICO O DESCRIPTIVO EN LA CLASE SOLICITADA.

**TRAMITANTE:** LUIS MANUEL RUIZ TORRES

---

**Insc. 2025-000940 del 29 DE ENERO DE 2025**

**SOLICITADA POR:** INVERSIONES ANAIRAM, C.A. Domicilio: Valencia, Estado Carabobo País: VENEZUELA

**PARA DISTINGUIR:** ALMOHADAS. Clase 20

**TRAMITANTE:** FRANKLIN HOET LINARES - ALONSO BRICEÑO DELFINA - MARIA MILAGROS NEBREDAS - ALICIA MOLERO MORAN - PATRICIA HOET DE LIMBOURG - FERNANDO PELÁEZ-PIER - FRANCISCO CASTILLO

SIENA

---

**Insc. 2025-000941 del 29 DE ENERO DE 2025**

**SOLICITADA POR:** INVERSIONES ANAIRAM, C.A. Domicilio: Valencia, Estado Carabobo País: VENEZUELA

**PARA DISTINGUIR:** ALMOHADAS. Clase 20

**TRAMITANTE:** FRANKLIN HOET LINARES - ALONSO BRICEÑO DELFINA - MARIA MILAGROS NEBREDAS - ALICIA MOLERO MORAN - PATRICIA HOET DE LIMBOURG - FERNANDO PELÁEZ-PIER - FRANCISCO CASTILLO

SERENIS

---

**Insc. 2025-000942 del 29 DE ENERO DE 2025**

**SOLICITADA POR:** INVERSIONES ANAIRAM, C.A. Domicilio: Valencia, Estado Carabobo País: VENEZUELA

**PARA DISTINGUIR:** ALMOHADAS. Clase 20

**TRAMITANTE:** FRANKLIN HOET LINARES - ALONSO BRICEÑO DELFINA - MARIA MILAGROS NEBREDAS - ALICIA MOLERO MORAN - PATRICIA HOET DE LIMBOURG - FERNANDO PELÁEZ-PIER - FRANCISCO CASTILLO

PLUMMY

---

**Insc. 2025-000943 del 29 DE ENERO DE 2025**

**SOLICITADA POR:** INVERSIONES ANAIRAM, C.A. Domicilio: Valencia, Estado Carabobo País: VENEZUELA

**PARA DISTINGUIR:** ALMOHADAS. Clase 20

**TRAMITANTE:** FRANKLIN HOET LINARES - ALONSO BRICEÑO DELFINA - MARIA MILAGROS NEBREDAS - ALICIA MOLERO MORAN - PATRICIA HOET DE LIMBOURG - FERNANDO PELÁEZ-PIER - FRANCISCO CASTILLO

NOCTUS

---

**Insc. 2025-000944 del 29 DE ENERO DE 2025**

**SOLICITADA POR:** INVERSIONES ANAIRAM, C.A. Domicilio: Valencia, Estado Carabobo País: VENEZUELA

**PARA DISTINGUIR:** ALMOHADAS. Clase 20

**TRAMITANTE:** FRANKLIN HOET LINARES - ALONSO BRICEÑO DELFINA - MARIA MILAGROS NEBREDAS - ALICIA MOLERO MORAN - PATRICIA HOET DE LIMBOURG - FERNANDO PELÁEZ-PIER - FRANCISCO CASTILLO

NUBO

**Insc. 2025-000945 del 29 DE ENERO DE 2025**

**SOLICITADA POR:** INVERSIONES ANAIRAM, C.A. Domicilio: Valencia, Estado Carabobo País: VENEZUELA

**SLEEP**

**PARA DISTINGUIR:** ALMOHADAS. Clase 20

**TRAMITANTE:** FRANKLIN HOET LINARES - ALONSO BRICEÑO DELFINA - MARIA MILAGROS NEBREA - ALICIA MOLERO MORAN - PATRICIA HOET DE LIMBOURG - FERNANDO PELÁEZ-PIER - FRANCISCO CASTILLO

**Insc. 2025-000946 del 29 DE ENERO DE 2025**

**NOMBRE DE LA MARCA:** ALTOS CAFE

**SOLICITADA POR:** LEONARDO JOSE MARTIN ESTRADA Domicilio: CARACAS-VENEZUELA País: VENEZUELA



**PARA DISTINGUIR:** CAFÉ, LAS BEBIDAS A BASE DE CAFÉ, CACAO, CHOCOLATE, TÉ, CACAO Y SUCEDÁNEOS DEL CAFÉ; ARROZ, PASTAS ALIMENTICIAS Y FIDEOS; TAPIOCA Y SAGÚ; HARINAS Y PREPARACIONES A BASE DE CEREALES; PAN, PRODUCTOS DE PASTELERÍA Y CONFITERÍA; CHOCOLATE; HELADOS CREMOSOS, SORBETES Y OTROS HELADOS; AZÚCAR, MIEL, JARABE DE MELAZA; LEVADURA, POLVOS DE HORNEAR; SAL, PRODUCTOS PARA SAZONAR, ESPECIAS, HIERBAS EN CONSERVA; VINAGRE, SALSAS Y OTROS CONDIMENTOS; HIELO. Clase 30

**DESCRIPCIÓN DE ETIQUETA:** CONSISTE EN UNA ETIQUETA DE FONDO COLOR BLANCO, SOBRE ESTE UNA COMPOSICION ELABORADA A PARTIR DE UN TRAZO GRUESO QUE NACE DESDE EL LATERAL IZQUIERDO, DE SARROLLA EN UNA LINEA CURVA Y TERMINA DANDO PASO A UNA FIGURA QUE ASEMEJA SER UN GRANO DE CAFE, TODO ESTO EN COLO NEGRO. SEGUIDAMENTE EN LA PARTE INFERIOR PODEMOS OBSERVAR EL NOMBRE MARCARIO ALTO'S CAFE EN MAYUSCULA ALTOS Y CAFE EN MINUSCULA, LETRA CARACTERISTICAS SEMI GRUESA Y ESTILIZADA EN COLOR NEGRO.

**TRAMITANTE:** LEONARDO JOSE MARTIN ESTRADA

**Insc. 2025-000947 del 29 DE ENERO DE 2025**

**NOMBRE DE LA MARCA:** GRANO DE MONTAÑA

**SOLICITADA POR:** ALIMENTOS GRANO DE MONTAÑA CA Domicilio: CALLE PARCELAMIENTO ESPEMAR, LOCAL PARCELA NRO L-18, ZONA INDUSTRIAL LOS CERRITOS, CARRIZAL, EDO MIRANDA País: VENEZUELA



**PARA DISTINGUIR:** CARNE, PESCADO, CARNE DE AVE Y CARNE DE CAZA; EXTRACTOS DE CARNE; FRUTAS Y VERDURAS, HORTALIZAS Y LEGUMBRES EN CONSERVA, CONGELADAS, SECAS Y COCIDAS; JALEAS, CONFITURAS, COMPOTAS; HUEVOS; LECHE, QUESOS, MANTEQUILLA, YOGUR Y OTROS PRODUCTOS LÁCTEOS; ACEITES Y GRASAS PARA USO ALIMENTICIO. ATUN, ALIMENTOS A BASE DE PESCADO, CALDO, BEBIDAS LACTICAS, EXTRACTOS DE CARNE. Clase 29

**DESCRIPCIÓN DE ETIQUETA:** CONSISTE EN UNA COMPOSICION DE FONDO COLOR AZUL EN EL CUAL SE OBSERVA UN DISEÑO SUPERPUESTO AL FONDO DE UN ELEMENTO QUE ASEMEJA SER

UN GRANO DE CAFÉ, ESTE ELEMENTO SE REPITE EN TODO EL RECUADRO Y SE ENCUENTRA A LO LARGO Y ANCHO EN SERIE DE COLOR AZUL MAS OSCURO Y EN LA MISMA GAMA DE AZUL QUE EL FONDO. SOBRE EL FONDO SE ENCUENTRA UNA FIGURA CENTRAL DISEÑADA CON LINEA GRUESA COLOR NEGRO Y LINEA MAS FINA COLOR AZUL, DENTRO DE LA FIGURA SE OBSERVA LA ILUSTRACION DE TRES MONTAÑAS EN COLOR NEGRO Y DETALLES COLOR AZUL, SOBRE LA MONTAÑA CENTRAL SE ENCUENTRA UNA ESTRELLA COLOR AZUL, DEBAJO DE LAS MONTAÑAS SE DELINEA UN LISTON CON LINEAS COLOR NEGRO Y FONDO COLOR AZUL DENTRO DEL LISTON SE OBSERVAN LAS LETRAS DE MAYOR TAMAÑO Y COLOR NEGRO SOMBREADAS EN COLOR AZUL Y NEGRO (GRANO DE MONTAÑA) Y DEBAJO DEL LISTON UNA ESTRELLA DE COLOR AZUL, DEBAJO DE TODO EL CONJUNTO SE PRESENTAN DOS MONTAÑAS DE COLOR NEGRO Y DETALLES COLOR AZUL Y EN MEDIO DE ESTAS UNA CURVA PRONUNCIADA.

**TRAMITANTE:** JHONATTAN JESUS RAMOS ORTEGA

**Insc. 2025-000948 del 29 DE ENERO DE 2025**

**NOMBRE DE LA MARCA:** GRANO DE MONTAÑA

**SOLICITADA POR:** ALIMENTOS GRANO DE MONTAÑA CA Domicilio: CALLE PARCELAMIENTO ESPEMAR, LOCAL PARCELA NRO L-18, ZONA INDUSTRIAL LOS CERRITOS, CARRIZAL, EDO MIRANDA País: VENEZUELA

**PARA DISTINGUIR:** PRODUCTOS AGRÍCOLAS, ACUÍCOLAS, HORTÍCOLAS Y FORESTALES EN BRUTO Y SIN PROCESAR; GRANOS Y SEMILLAS EN BRUTO O SIN PROCESAR; FRUTAS Y VERDURAS, HORTALIZAS Y LEGUMBRES FRESCAS, HIERBAS AROMÁTICAS FRESCAS; PLANTAS Y FLORES NATURALES; BULBOS, PLANTONES Y SEMILLAS PARA PLANTAR; ANIMALES VIVOS; PRODUCTOS ALIMENTICIOS Y BEBIDAS PARA ANIMALES; MALTA. GRANOS DE SIEMBRA, GRANOS ALIMENTICIOS. FRIJOLES FRESCOS. Clase 31

**DESCRIPCIÓN DE ETIQUETA:** CONSISTE EN UNA COMPOSICION DE FONDO COLOR AZUL EN EL CUAL SE OBSERVA UN DISEÑO SUPERPUESTO AL FONDO DE UN ELEMENTO QUE ASEMEJA SER UN GRANO DE CAFÉ, ESTE ELEMENTO SE REPITE EN TODO EL RECUADRO Y SE ENCUENTRA A LO LARGO Y ANCHO EN SERIE DE COLOR AZUL MAS OSCURO Y EN LA MISMA GAMA DE AZUL QUE EL FONDO. SOBRE EL FONDO SE ENCUENTRA UNA FIGURA CENTRAL DISEÑADA CON LINEA GRUESA COLOR NEGRO Y LINEA MAS FINA COLOR AZUL, DENTRO DE LA FIGURA SE OBSERVA LA ILUSTRACION DE TRES MONTAÑAS EN COLOR NEGRO Y DETALLES COLOR AZUL, SOBRE LA MONTAÑA CENTRAL SE ENCUENTRA UNA ESTRELLA COLOR AZUL, DEBAJO DE LAS MONTAÑAS SE DELINEA UN LISTON CON LINEAS COLOR NEGRO Y FONDO COLOR AZUL DENTRO DEL LISTON SE OBSERVAN LAS LETRAS DE MAYOR TAMAÑO Y COLOR NEGRO SOMBREADAS EN COLOR AZUL Y NEGRO (GRANO DE MONTAÑA) Y DEBAJO DEL LISTON UNA ESTRELLA DE COLOR AZUL, DEBAJO DE TODO EL CONJUNTO SE PRESENTAN DOS MONTAÑAS DE COLOR NEGRO Y DETALLES COLOR AZUL Y EN MEDIO DE ESTAS UNA CURVA PRONUNCIADA.

**TRAMITANTE:** JHONATTAN JESUS RAMOS ORTEGA



**Insc. 2025-000950 del 29 DE ENERO DE 2025**

**NOMBRE DE LA MARCA:** RICO RICO

**SOLICITADA POR:** VELAS 3N, C.A. Domicilio: CIUDAD BOLIVAR, ESTADO BOLIVAR País: VENEZUELA



**PARA DISTINGUIR:** CAFÉ, TÉ, CACAO Y SUCEDÁNEOS DEL CAFÉ; ARROZ, PASTAS ALIMENTICIAS Y FIDEOS; TAPIOCA Y SAGÚ; HARINAS Y PREPARACIONES A BASE DE CEREALES; PAN, PRODUCTOS DE PASTELERÍA Y CONFITERÍA; CHOCOLATE; HELADOS CREMOSOS, SORBETES Y OTROS HELADOS; AZÚCAR, MIEL, JARABE DE MELAZA; LEVADURA, POLVOS DE HORNEAR; SAL, PRODUCTOS PARA SAZONAR, ESPECIAS, HIERBAS EN CONSERVA; MOSTAZA; VINAGRE, SALSAS (Y OTROS CONDIMENTOS); ESPECIAS; HIELO. Clase 30

**DESCRIPCIÓN DE ETIQUETA:** EL GRAFICO CONSISTE EN LA PALABRA "RICO" ESCRITA DOS VECES EN MAYÚSCULAS, UNA ARRIBA Y OTRA ABAJO EN EL MISMO NIVEL, EL TIPO DE LETRA UTILIZADO ES LUCKIEST GUY REGULAR, EL COLOR DE LAS LETRAS ES AZUL CON EL CÓDIGO DE COLOR #190FAF, LAS LETRAS SON GRUESAS Y REDONDEADAS, LO QUE LES DA UN ASPECTO AMIGABLE Y LLAMATIVO. LA LETRA "R" TIENE UNA ESTRUCTURA ROBUSTA CON UNA CURVA PRONUNCIADA EN LA PARTE SUPERIOR DERECHA Y UNA LÍNEA DIAGONAL QUE DESCENDE HACIA LA DERECHA, LA LETRA "I" ES UNA LÍNEA VERTICAL SIMPLE Y RECTA. LA LETRA "C" ES UNA CURVA SEMICIRCULAR ABIERTA HACIA LA DERECHA, LA LETRA "O" ES PERFECTAMENTE CIRCULAR, CON UN GROSOR UNIFORME EN TODO SU CONTORNO. EL GRAFICO CONTIENE UN TRAZO BLANCO, LO QUE HACE QUE EL COLOR AZUL DE LAS LETRAS RESALTE AÚN MÁS. CADA LETRA ESTÁ ESPACIADA UNIFORMEMENTE, LO QUE CONTRIBUYE A LA LEGIBILIDAD Y EL EQUILIBRIO VISUAL DEL GRÁFICO. EL DISEÑO GENERAL DEL LOGO ES MODERNO Y PROFESIONAL, ADECUADO PARA UNA VARIEDAD DE APLICACIONES COMERCIALES Y DE MARCA.

**TRAMITANTE:** SABEK NASSER NASSER

**Insc. 2025-000951 del 29 DE ENERO DE 2025**

**NOMBRE DE LA MARCA:** MAGICK

**SOLICITADA POR:** INVERSION LA CALIFORNIA 2020 C.A. Domicilio: CARRERA 21 ENTRE CALLES 32 Y 33 LOCAL S/N SECTOR CENTRO BARQUISIMETO ESTADO LARA País: VENEZUELA

**PARA DISTINGUIR:** PREPARACION PARA BLANQUEAR Y OTRAS SUSTANCIAS PARA LAVAR LA ROPA; PREPARACIONES PARA LIMPIAR, PULIR, DESENGRASAR Y RASPAR; JABONES NO MEDICINALES; PRODUCTOS DE PERFUMERIA, ACEITES ESENCIALES, COSMETICOS NO MEDICINALES, LOCIONES CAPILARES NO MEDICINALES, DENCIFRICOS NO MEDICINALES Clase 3

**DESCRIPCIÓN DE ETIQUETA:** LA MARCA SOLICITADA CONSISTE EN UNA ETIQUETA SIN ENMARCAR DE FONDO BLANCO EN SU INTERIOR SE OBSERVA UBICADA EN EL CENTRO DE LA ETIQUETA LA PALABRA MAGICK EN TRAZO GRUESO EN LETRA IMPRENTA DE COLOR NEGRO. SE REIVINDICA LOS COLORES QUE REPRESENTAN LA PRESENTE ETIQUETA ASI COMO EL CONJUNTO DESCRITO A EXCEPCIÓN DE LOS ELEMENTOS GENÉRICOS QUE LA PRESENTE ETIQUETA PUDIESE CONTENER.

**TRAMITANTE:** NADAL COLMENAREZ MARLIBIS EMILIA

**MAGICK**

**Insc. 2025-000952 del 29 DE ENERO DE 2025**

**NOMBRE DE LA MARCA:** BONANZZA J.M.

**SOLICITADA POR:** IMPORTVEN BARQUISIMETO C.A. Domicilio: AV MOYETONES MERCADO MAYORISTA DE ALIMENTOS DE BARQUISIMETO (MERCABAR) LOCAL GALPON 10A NRO 01 Y 02 ZONA INDUSTRIAL III BARQUISIMETO ESTADO LARA País: VENEZUELA



**PARA DISTINGUIR:** CARNE, PESCADO, CARNE DE AVE Y CARNE DE CAZA, EXTRACTO DE CARNE, FRUTAS Y VERDURAS, HORTALIZAS Y LEGUMBRES EN CONSERVA, CONGELADAS, SECAS Y COCIDAS, JALEAS, CONFITURAS, COMPOTAS, HUEVOS, LECHE Y PRODUCTOS LACTEOS, Y GRASAS COMESTIBLES. Clase 29

**DESCRIPCIÓN DE ETIQUETA:** LA MARCA SOLICITADA CONSISTE EN UNA ETIQUETA SIN ENMARCAR CUADRADA DE FONDO TRANSPARENTE EN EL CENTRO DE LA MISMA SE DISTINGUE LA FIGURA DE UN RECTÁNGULO EN COLOR ROJO OSCURO CON BORDE EN LINEAS RECTAS DE TAMAÑO REGULAR DE COLOR ANARANJADO EN LOS LADOS DERECHOS E IZQUIERDO DEL RECTÁNGULO SOBRESALE UNA FIGURA IRREGULAR QUE SIMULA UN SOBRE DE COLOR ROJO OSCURO DENTRO DEL RECTÁNGULO EN SU INTERIOR CENTRADO ESTA ESCRITO LA PALABRA BONANZZA LA PRIMERA LETRA "B" EN MAYÚSCULA EL RESTO DE LA PALABRA EN MINÚSCULA SUBRAYADA CON UNA LINEA FINA DE COLOR NARANJA LA CUAL SE INTERRUMPE EN SU CENTRO CON LA LETRA (J) SEGUIDA DE UN PUNTO (.) Y LUEGO LA LETRA (M) LUEGO CONTINUA LA LINEA RECTA HASTA EL FINAL DEL RECTÁNGULO. SE REIVINDICA LOS COLORES QUE REPRESENTAN LA PRESENTE ETIQUETA ASI COMO EL CONJUNTO DESCRITO A EXCEPCIÓN DE LOS ELEMENTOS GENÉRICOS QUE LA PRESENTE ETIQUETA PUDIESE CONTENER.

**TRAMITANTE:** GONZALEZ COLMENAREZ LEIDY LAURA - NADAL COLMENAREZ MARLIBIS EMILIA

**Insc. 2025-000953 del 29 DE ENERO DE 2025**

**NOMBRE DE LA MARCA:** LA UNION

**SOLICITADA POR:** MENDEZ MONTOYA ALFONZO ANTONIO Domicilio: CALLE PRINCIPAL CASA S/N SECTOR ANIME, PARROQUIA JOSE FELIX RIBAS MUNICIPIO PEDRAZA CURBATI BARINAS ZONA POSTAL 5214 País: VENEZUELA



**PARA DISTINGUIR:** CARNE, PESCADO, CARNE DE AVE Y CARNE DE CAZA, EXTRACTO DE CARNE, FRUTAS Y VERDURAS, HORTALIZAS Y LEGUMBRES EN CONSERVA, CONGELADAS, SECAS Y COCIDAS, JALEAS, CONFITURAS, COMPOTAS, HUEVOS, LECHE Y PRODUCTOS LACTEOS, Y GRASAS COMESTIBLES. Clase 29

**DESCRIPCIÓN DE ETIQUETA:** LA MARCA SOLICITADA CONSISTE EN UNA ETIQUETA SIN ENMARCAR CUADRADA DE FONDO TRANSPARENTE EN EL CENTRO DE LA MISMA SE OBSERVA UN CIRCULO CENTRADO COMPUESTO POR TRES LINEAS LA PRIMERA DE TRAZO MEDIANO, LA SEGUNDA DE TRAZO GRUESO Y LA TERCERA DE TRAZO MEDIANO TODAS DE COLOR AZUL MARINO OSCURO LAS CUALES SE INTERRUMPEN EN EL CENTRO DE LAS MISMAS POR UNA FIGURA IRREGULAR QUE SIMULA UNA FRANJA CON BORDES DE LINEA DE TRAZO MEDIANO DE COLOR AZUL MARINO CON UN FONDO DE COLOR AZUL MARINO OSCURO CON UN BORDE EN LA PARTE SUPERIOR DE TRAZO FINO COLOR AZUL MARINO, EN EL FONDO DE ESTA FRANJA SE LEE LA FRASE LA UNIÓN EN LETRA IMPRENTA TIPO CURSIVA DONDE SE DISTINGUEN LAS LETRAS (L Y U) EN MAYUSCULAS LA LETRA (Ó) ACENTUADA LAS DEMÁS LETRAS EN MINUSCULA TODAS EN TRAZO GRUESO DE COLOR BLANCO. SE REIVINDICA LOS COLORES QUE REPRESENTAN LA PRESENTE ETIQUETA ASI COMO EL CONJUNTO DESCRITO A EXCEPCIÓN DE LOS ELEMENTOS GENÉRICOS QUE LA PRESENTE ETIQUETA PUDIESE CONTENER.

**TRAMITANTE:** MENDEZ MONTOYA ALFONZO ANTONIO

**Insc. 2025-000954 del 29 DE ENERO DE 2025**

**NOMBRE DE LA MARCA:** MISS BETTY

**SOLICITADA POR:** NATALIA HURTADO GIRALDO Domicilio: AV FUERZAS ARMADAS CASA 03-06 URB VILLA OASIS COUNTRY 1 MARACAIBO ZULIA ZONA POSTAL 4005 País: VENEZUELA

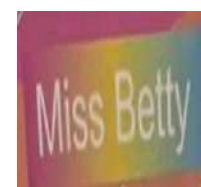

**PARA DISTINGUIR:** PRODUCTOS DE PERFUMERIA, ACEITES ESENCIALES, COSMETICOS, LOCIONES CAPILARES; PRODUCTOS DE SPA Y BELLEZA, TINTES, MASCARILLAS DE BELLEZA, SALES DE BAÑO, LACAS, COLORANTES DE CABELLO, ACEITES, SHAMPOOS, COLONIAS, CREMAS COSMETICAS, DESMAQUILLANTES, DEPILADORES, ESMALTES, GELES, GRASAS DE USO COSMETICO, PERFUMERIA, JABONES, AROMATERAPIA, LOCIONES MAQUILLAJE, PEROXDIDO PARA ONDULAR, UÑAS POSTIZAS. Clase 3

**DESCRIPCIÓN DE ETIQUETA:** CONSISTE EN UN LOGOTIPO DE FONDO DEGRADADO ENTRE LOS COLORES FUCSIA, AZUL, NARANJA Y AMARILLO, DICHS COLORES SE ENCUENTRAN EN DISTINTOS TRAZOS, EN EL CENTRO SE APRECIA LA PALABRA (MISS BETTY) EN DELINEADO FINO DE COLOR BLANCO Y LIGERAMENTE INCLINADA, LA PALABRA (MISS) SIGNIFICA AL IDIOMA CASTELLANO (SEÑORITA). SE REVINDICA LOS COLORES Y TODO EL CONJUNTO COMO TAL. NO REIVINDICO LOS ASPECTOS GENÉRICOS Y DESCRIPTIVOS POR SI SOLOS, AQUÍ DESCRITOS.

**TRAMITANTE:** NATALIA HURTADO GIRALDO

**Insc. 2025-000955 del 29 DE ENERO DE 2025**

**SOLICITADA POR:** NATALIA HURTADO GIRALDO Domicilio: AV FUERZAS ARMADAS CASA 03-06 URB VILLA OASIS COUNTRY 1 MARACAIBO ZULIA ZONA POSTAL 4005 País: VENEZUELA

**TRENDY**

**PARA DISTINGUIR:** IMPORTANTE RESALTAR QUE LA PALABRA (TRENDY) SIGNIFICA (DE MODA) TRADUCIDO AL ESPAÑOL, SE PROTEGEN: PRODUCTOS DE PERFUMERIA, ACEITES ESENCIALES, COSMETICOS, LOCIONES CAPILARES; PRODUCTOS DE SPA Y BELLEZA, TINTES, MASCARILLAS DE BELLEZA, SALES DE BAÑO, LACAS, COLORANTES DE CABELLO, ACEITES, SHAMPOOS, COLONIAS, CREMAS COSMETICAS, DESMAQUILLANTES, DEPILADORES, ESMALTES, GELES, GRASAS DE USO COSMETICO, PERFUMERIA, JABONES, AROMATERAPIA, LOCIONES MAQUILLAJE, PEROXDIDO PARA ONDULAR, UÑAS POSTIZAS. Clase 3

**TRAMITANTE:** NATALIA HURTADO GIRALDO

**Insc. 2025-000956 del 29 DE ENERO DE 2025**

**SOLICITADA POR:** NATALIA HURTADO GIRALDO Domicilio: AV FUERZAS ARMADAS CASA 03-06 URB VILLA OASIS COUNTRY 1 MARACAIBO ZULIA ZONA POSTAL 4005 País: VENEZUELA

**TRENDY**

**PARA DISTINGUIR:** IMPORTANTE RESALTAR QUE LA PALABRA (TRENDY) SIGNIFICA (DE MODA) TRADUCIDO AL ESPAÑOL, SE PROTEGEN: ABRIGOS ACCESORIOS PARA CALZADO (NO INCLUIDOS EN OTRAS CLASES), BABY DOLL (ROPA INTERIOR), BAÑADORES, BAÑO (BATAS DE), BOTAS, CALCETERIA, CALCETINES, CALZADO, CAMISAS, CINTURONES (VESTUARIO), CORBATAS, CHALECOS, CHAMARRAS, FALDAS, GORRAS, GORROS, GUANTES (VESTUARIO), MASCADAS, MEDIAS, NEGLIGES, OVEROL, PANTALETAS, PANTALONES, PANTIMEDIAS, PANTUFLAS, PASHMINAS, PIELS (VESTUARIO), PIJAMAS, PLANTILLAS, PLAYERAS, ROPA DE GIMNASIA, ROPA DE PLAYA, SACO SPORT, SANDALIAS, SANDALIAS PARA BAÑO, SOMBREROS, SOSTENES (BRASIERES), SUETERES, SUETERES CERRADOS, SUETERES DE CUELLO DE TORTUGA, TACONES, TANGAS, TRAJES, TRAJES DE BAÑO, TRAJES SASTRES, TRUSAS, UNIFORMES, VESTUARIO CONFECCIONADO, VESTUARIO DE CUERO, VESTUARIO DE IMITACION DE CUERO, VESTUARIO TEJIDO, ZAPATOS DEPORTIVOS, ZAPATOS DE CALLE, MOCASINES, ZAPATOS DE TACON, ZAPATOS PLANOS, ZAPATOS DEPORTIVOS, CALZONES, CALZONCILLOS, TANGAS, CAMISETAS, PANTALONES DE MEZCLILLA (JEANS). Clase 25

**TRAMITANTE:** NATALIA HURTADO GIRALDO

**Insc. 2025-000957 del 29 DE ENERO DE 2025****NOMBRE DE LA MARCA:** ¡OH MAI GAT!**SOLICITADA POR:** DEUTSCHE TRANSNATIONAL TRUSTEE CORPORATION, INC. Domicilio: Charlottetown, Prince Edward Island, Canada. País: CANADA**PARA DISTINGUIR:** ALIMENTOS PARA ANIMALES. Clase 31

**DESCRIPCIÓN DE ETIQUETA:** LA ETIQUETA TIENE COMO ELEMENTO PRINCIPAL LA FRASE DE FANTASÍA ¡OH MAI GAT!, ESCRITA EN TRES NIVELES Y DE FORMA ASCENDENTE DE IZQUIERDA A DERECHA. EN EL PRIMER NIVEL SE LEE "OH?"; EN EL SEGUNDO NIVEL SE LEE "MAI?", Y EN EL TERCER NIVEL SE LEE "GAT?"; TODAS EN LETRA MOLDE, REDONDEADA Y DE TRAZO GRUESO, LA LETRA "O?" SE OBSERVA EN MAYÚSCULA Y EL RESTO DE LAS LETRAS EN MINÚSCULAS, Y EN COLOR NEGRO INCLUYENDO LOS SIGNOS DE EXCLAMACIÓN. LA PORCIÓN INFERIOR DE LA LETRA "G?" SE EXTIENDE HACIA LA IZQUIERDA ASEMEJANDO UNA COLA DE GATO CON RAYAS BLANCAS EN LA PUNTA. TODO EL CONJUNTO ANTERIORMENTE DESCRITO SE ENCUENTRA SOBRE UN FONDO DE COLOR BLANCO. SE REIVINDICA EL CONJUNTO ANTERIORMENTE DESCRITO Y LA COMBINACIÓN DE COLORES SEGÚN SE DESCRIBE. LA DESCRIPCIÓN DE COLORES SE HA HECHO EN CUMPLIMIENTO AL AVISO OFICIAL S/N EMANADO DEL REGISTRO DE LA PROPIEDAD INTELECTUAL FECHADO 18 DE NOVIEMBRE DE 1996.

**TRAMITANTE:** MOREAU AYMARD JACQUELINE J.**Insc. 2025-000960 del 29 DE ENERO DE 2025****NOMBRE DE LA MARCA:** YATTA**SOLICITADA POR:** CAMPOS DE KERESE MERI ISABEL Domicilio: CARACAS-VENEZUELA País: VENEZUELA

**PARA DISTINGUIR:** SERVICIOS DE ALIMENTACIÓN. ALIMENTACIÓN, RESTAURANTE, COMIDA RÁPIDA A DOMICILIO, PASTELERÍA, CERVECERÍA, ALIMENTOS A PASAJEROS (CATERING). PREPARACIÓN DE ALIMENTOS Y BEBIDAS PARA EL CONSUMO. Clase 43

**DESCRIPCIÓN DE ETIQUETA:** CONSISTE EN UNA ETIQUETA DE FONDO NARANJA CLARO DE UN LADO Y NARANJA OSCURO DEL OTRO CON UNA LINEA BLANCA ALREDEDOR DEL CIRCULO, DONDE PODEMOS LEER LA PALABRA YATTA EN LETRAS DE IMPRENTA, MAYÚSCULA LA LETRA Y, Y EL RESTO EN MINÚSCULAS DE COLOR BLANCO Y BORDES MORADOS, DEBAJO OBSERVAMOS UNA FIGURA QUE ATRAVIESA EL CIRCULO COMENZANDO EN MORADO OSCURO Y FINALIZANDO EN UN MORADO MAS CLARO, CON BORDES DE COLOR BLANCO. (SE REIVINDICA EL CONJUNTO SALVO LOS TÉRMINOS GENÉRICOS).

**TRAMITANTE:** CAMPOS DE KERESE MERI ISABEL**Insc. 2025-000961 del 29 DE ENERO DE 2025****NOMBRE DE LA MARCA:** GONAVI**SOLICITADA POR:** IMPORTADORA Y TRANSPORTE GONAVI, C.A Domicilio: AV CARLOS SOUBLETTE EDIF PARCELAS 95 Y 96 S/N PISO 1 Y 4N OF 1, 2, 4, 6 Y 7 SECTOR PARIATA URB MIRAMAR MAIQUETIA LA GUAIRA Z.P 1161 País: VENEZUELA

**PARA DISTINGUIR:** APARATOS E INSTRUMENTOS CIENTÍFICOS, DE INVESTIGACIÓN, DE NAVEGACIÓN, GEODÉSICOS, FOTOGRAFICOS, CINEMATOGRÁFICOS, AUDIOVISUALES, ÓPTICOS, DE PESAJE, DE MEDICIÓN, DE SEÑALIZACIÓN, DE DETECCIÓN, DE PRUEBAS, DE INSPECCIÓN, DE SALVAMENTO Y DE ENSEÑANZA; APARATOS E INSTRUMENTOS DE CONDUCCIÓN, DISTRIBUCIÓN, TRANSFORMACIÓN, ACUMULACIÓN, REGULACIÓN O CONTROL DE LA DISTRIBUCIÓN O DEL CONSUMO DE ELECTRICIDAD; APARATOS E INSTRUMENTOS DE GRABACIÓN, TRANSMISIÓN, REPRODUCCIÓN O TRATAMIENTO DE SONIDOS, IMÁGENES O DATOS; SOPORTES GRABADOS O DESCARGABLES, SOFTWARE, SOPORTES DE REGISTRO Y ALMACENAMIENTO DIGITALES O ANÁLOGOS VÍRGENES; MECANISMOS PARA APARATOS QUE FUNCIONAN CON MONEDAS; CAJAS REGISTRADORAS, DISPOSITIVOS DE CÁLCULO; ORDENADORES Y PERIFÉRICOS DE ORDENADOR; TRAJES DE BUCEO, MÁSCARAS DE BUCEO, TAPONES AUDITIVOS PARA BUCEO, PINZAS NASALES PARA SUBMARINISTAS Y NADADORES, GUANTES DE BUCEO, APARATOS DE RESPIRACIÓN PARA LA NATACIÓN SUBACUÁTICA; EXTINTORES. Clase 9

**DESCRIPCIÓN DE ETIQUETA:** LA MARCA SOLICITADA, CONSISTE EN UNA PALABRA EN COLOR NEGRO DE FONDO BLANCO, QUE NO REPRESENTA NINGÚN SIGNIFICADO, GONAVI (PALABRA DE FANTASÍA) EN LA PARTE DERECHA DEL MISMO, SE OBSERVA UNA FIGURA CIRCULAR O REDONDA DE COLOR ROJO CON LAS LÍNEAS BLANCAS QUE SE ENTRECROZAN, SE REIVINDICA EL CONJUNTO DESCRITO MENOS LAS PALABRAS GENÉRICAS.

**TRAMITANTE:** FRANCISCO ERNESTO GONZALEZ GUTIERREZ

**Insc. 2025-000962 del 29 DE ENERO DE 2025**

**NOMBRE DE LA MARCA:** G-NETWORK

**SOLICITADA POR:** TELECOMUNICACIONES G-NETWORK, C.A Domicilio: CALLE CARRETERA VIEJA CARACAS- LA GUAIRA LOCAL ANTIGUA ESTACION DE SERVICIO CARIBE SECTOR MONTESANO MAIQUETIA VARGAS País: VENEZUELA

**PARA DISTINGUIR:** APARATOS E INSTRUMENTOS CIENTÍFICOS, DE INVESTIGACIÓN, DE NAVEGACIÓN, GEODÉSICOS, FOTOGRAFICOS, CINEMATOGRÁFICOS, AUDIOVISUALES, ÓPTICOS, DE PESAJE, DE MEDICIÓN, DE SEÑALIZACIÓN, DE DETECCIÓN, DE PRUEBAS, DE INSPECCIÓN, DE SALVAMENTO Y DE ENSEÑANZA; APARATOS E INSTRUMENTOS DE CONDUCCIÓN, DISTRIBUCIÓN, TRANSFORMACIÓN, ACUMULACIÓN, REGULACIÓN O CONTROL DE LA DISTRIBUCIÓN O DEL CONSUMO DE ELECTRICIDAD; APARATOS E INSTRUMENTOS DE GRABACIÓN, TRANSMISIÓN, REPRODUCCIÓN O TRATAMIENTO DE SONIDOS, IMÁGENES O DATOS; SOPORTES GRABADOS O DESCARGABLES, SOFTWARE, SOPORTES DE REGISTRO Y ALMACENAMIENTO DIGITALES O ANÁLOGOS VÍRGENES; MECANISMOS PARA APARATOS QUE FUNCIONAN CON MONEDAS; CAJAS REGISTRADORAS, DISPOSITIVOS DE CÁLCULO; ORDENADORES Y PERIFÉRICOS DE ORDENADOR; TRAJES DE BUCEO, MÁSCARAS DE BUCEO, TAPONES AUDITIVOS PARA BUCEO, PINZAS NASALES PARA SUBMARINISTAS Y NADADORES, GUANTES DE BUCEO, APARATOS DE RESPIRACIÓN PARA LA NATACIÓN SUBACUÁTICA; EXTINTORES. Clase 9

**DESCRIPCIÓN DE ETIQUETA:** LA MARCA SOLICITADA CONSISTE EN LA PALABRA G-NETWORK (LA RED); DONDE LA LETRA G EN COLOR ROJO SE ASEMEJA A LA FORMA DE UN RELOJ, INDICANDO CON EL MINUTERO O MANECILLA LA HORA. SEGUIDAMENTE SE OBSERVA UN GUIÓN AL LADO DE LA PALABRA NETWORK (LA RED) EN COLOR NEGRO EN FONDO BLANCO. SE REIVINDICA EL CONJUNTO DESCRITO CON SUS COLORES A EXCEPCIÓN DE LOS TÉRMINOS GENÉRICOS.

**TRAMITANTE:** FRANCISCO ERNESTO GONZALEZ GUTIERREZ



**Insc. 2025-000963 del 29 DE ENERO DE 2025**

**SOLICITADA POR:** Seiko Epson Kabushiki Kaisha (también comerciando como Seiko Epson Corporation) Domicilio: 1-6, Shinjuku 4-chome, Shinjuku-ku, Tokyo, Japón País: JAPON

**EPSON**

**PARA DISTINGUIR:** ORGANIZACIÓN DE SUSCRIPCIONES A PRODUCTOS PARA TERCEROS; ORGANIZACIÓN DE SUSCRIPCIONES A IMPRESORAS, TINTA PARA IMPRESORAS DE INYECCIÓN DE TINTA, TINTA PARA IMPRESORAS DE COMPUTADORA, TINTA DE IMPRESIÓN, CARTUCHOS DE TINTA LLENOS, BOTELLAS DE TINTA LLENAS, CINTAS DE TINTA Y PAPEL DE IMPRESIÓN PARA TERCEROS; ORGANIZACIÓN DE SUSCRIPCIONES A COMPUTADORAS, PERIFÉRICOS DE COMPUTADORA, PROYECTORES, ESCÁNERES, HARDWARE DE COMPUTADORA Y SOFTWARE DE COMPUTADORA PARA TERCEROS; ORGANIZACIÓN DE SUSCRIPCIONES A RELOJES Y RELOJES DE PULSERA PARA TERCEROS; ORGANIZACIÓN DE SUSCRIPCIONES A ROBOTS PARA TERCEROS; ORGANIZACIÓN DE SUSCRIPCIONES A MÁQUINAS DE IMPRESIÓN PARA TERCEROS; SUSCRIPCIONES EN LÍNEA PARA IMPRESORAS, TINTA PARA IMPRESORAS DE INYECCIÓN DE TINTA, TINTA PARA IMPRESORAS DE COMPUTADORA, TINTA DE IMPRESIÓN, CARTUCHOS DE TINTA LLENOS, BOTELLAS DE TINTA LLENAS, CINTAS DE TINTA Y PAPEL DE IMPRESIÓN PARA TERCEROS; SUSCRIPCIONES EN LÍNEA PARA COMPUTADORAS, PERIFÉRICOS DE COMPUTADORA, PROYECTORES, ESCÁNERES, HARDWARE DE COMPUTADORA Y SOFTWARE DE COMPUTADORA PARA TERCEROS; SUSCRIPCIONES EN LÍNEA PARA RELOJES Y RELOJES DE PULSERA PARA TERCEROS; SUSCRIPCIONES EN LÍNEA PARA ROBOTS PARA TERCEROS; SUSCRIPCIONES EN LÍNEA PARA MÁQUINAS DE IMPRESIÓN PARA TERCEROS; SERVICIOS DE TIENDA MINORISTA EN LÍNEA BASADOS EN SUSCRIPCIÓN EN EL CAMPO DE IMPRESORAS, TINTA PARA IMPRESORAS DE INYECCIÓN DE TINTA, TINTA PARA IMPRESORAS DE COMPUTADORA, TINTA DE IMPRESIÓN, CARTUCHOS DE TINTA LLENOS, BOTELLAS DE TINTA LLENAS, CINTAS DE TINTA Y PAPEL PARA IMPRIMIR; SERVICIOS DE TIENDA MINORISTA EN LÍNEA BASADOS EN SUSCRIPCIÓN EN EL CAMPO DE COMPUTADORAS, PERIFÉRICOS DE COMPUTADORA, PROYECTORES, ESCÁNERES, HARDWARE DE COMPUTADORA Y SOFTWARE DE COMPUTADORA; SERVICIOS DE TIENDA MINORISTA EN LÍNEA BASADOS EN SUSCRIPCIÓN EN EL CAMPO DE RELOJES Y RELOJES DE PULSERA; SERVICIOS DE TIENDA MINORISTA EN LÍNEA BASADOS EN SUSCRIPCIÓN EN EL CAMPO DE ROBOTS; SERVICIOS DE TIENDA MINORISTA EN LÍNEA BASADOS EN SUSCRIPCIÓN EN EL CAMPO DE MÁQUINAS DE IMPRESIÓN; SERVICIOS DE TIENDA MINORISTA Y SERVICIOS DE TIENDA MAYORISTA CON IMPRESORAS, TINTA PARA IMPRESORAS DE INYECCIÓN DE TINTA, TINTA PARA IMPRESORAS DE COMPUTADORA, TINTA DE IMPRESIÓN, CARTUCHOS DE TINTA LLENOS, BOTELLAS DE TINTA LLENAS, CINTAS DE TINTA Y PAPEL PARA IMPRIMIR; SERVICIOS DE TIENDA MINORISTA Y SERVICIOS DE TIENDA MAYORISTA CON COMPUTADORAS, PERIFÉRICOS DE COMPUTADORA, PROYECTORES, ESCÁNERES, HARDWARE DE COMPUTADORA Y SOFTWARE DE COMPUTADORA; SERVICIOS DE TIENDA MINORISTA Y SERVICIOS DE TIENDA MAYORISTA CON RELOJES Y RELOJES DE PULSERA; SERVICIOS DE TIENDA MINORISTA Y SERVICIOS DE TIENDA MAYORISTA CON ROBOTS; SERVICIOS DE TIENDA MINORISTA Y SERVICIOS DE TIENDA MAYORISTA CON MÁQUINAS DE IMPRESIÓN; SERVICIOS DE TIENDA MINORISTA EN LÍNEA Y SERVICIOS DE TIENDA MAYORISTA QUE OFRECEN IMPRESORAS, TINTA PARA IMPRESORAS DE INYECCIÓN DE TINTA, TINTA PARA IMPRESORAS DE COMPUTADORA, TINTA DE IMPRESIÓN, CARTUCHOS DE TINTA LLENOS, BOTELLAS DE TINTA LLENAS, CINTAS DE TINTA Y PAPEL DE IMPRESIÓN; SERVICIOS DE TIENDA MINORISTA EN LÍNEA Y SERVICIOS DE TIENDA MAYORISTA QUE OFRECEN COMPUTADORAS,

PERIFÉRICOS DE COMPUTADORA, PROYECTORES, ESCÁNERES, HARDWARE DE COMPUTADORA Y SOFTWARE DE COMPUTADORA; SERVICIOS DE TIENDA MINORISTA EN LÍNEA Y SERVICIOS DE TIENDA MAYORISTA QUE OFRECEN RELOJES Y RELOJES DE PULSERA; SERVICIOS DE TIENDA MINORISTA EN LÍNEA Y SERVICIOS DE TIENDA MAYORISTA QUE OFRECEN ROBOTS; SERVICIOS DE TIENDA MINORISTA EN LÍNEA Y SERVICIOS DE TIENDA MAYORISTA QUE OFRECEN MÁQUINAS DE IMPRESIÓN; SERVICIOS DE PEDIDOS POR CORREO MINORISTA QUE OFRECEN IMPRESORAS, TINTA PARA IMPRESORAS DE INYECCIÓN DE TINTA, TINTA PARA IMPRESORAS DE COMPUTADORA, TINTA DE IMPRESIÓN, CARTUCHOS DE TINTA LLENOS, BOTELLAS DE TINTA LLENAS, CINTAS DE TINTA Y PAPEL DE IMPRESIÓN; SERVICIOS DE PEDIDOS POR CORREO MINORISTA QUE OFRECEN COMPUTADORAS, PERIFÉRICOS DE COMPUTADORA, PROYECTORES, ESCÁNERES, HARDWARE DE COMPUTADORA Y SOFTWARE DE COMPUTADORA; SERVICIOS DE PEDIDOS POR CORREO MINORISTA QUE OFRECEN RELOJES Y RELOJES DE PULSERA; SERVICIOS DE PEDIDOS POR CORREO MINORISTA QUE OFRECEN ROBOTS; SERVICIOS DE PEDIDOS POR CORREO MINORISTA QUE OFRECEN MÁQUINAS DE IMPRESIÓN; PROCESAMIENTO ADMINISTRATIVO DE ÓRDENES DE COMPRA; SERVICIOS DE PEDIDOS EN LÍNEA; SERVICIOS DE PEDIDOS EN LÍNEA COMPUTARIZADOS; SERVICIOS DE PEDIDOS EN LÍNEA DE IMPRESORAS, TINTA PARA IMPRESORAS DE INYECCIÓN DE TINTA, TINTA PARA IMPRESORAS DE COMPUTADORA, TINTA DE IMPRESIÓN, CARTUCHOS DE TINTA LLENOS, BOTELLAS DE TINTA LLENAS, CINTAS DE TINTA Y PAPEL PARA IMPRIMIR; SERVICIOS DE PEDIDOS EN LÍNEA DE COMPUTADORAS, PERIFÉRICOS DE COMPUTADORA, PROYECTORES, ESCÁNERES, HARDWARE DE COMPUTADORA Y SOFTWARE DE COMPUTADORA; SERVICIOS DE PEDIDOS EN LÍNEA DE RELOJES Y RELOJES DE PULSERA; SERVICIOS DE PEDIDOS EN LÍNEA DE ROBOTS; SERVICIOS DE PEDIDOS EN LÍNEA DE MÁQUINAS DE IMPRESIÓN; SERVICIOS DE INTERMEDIACIÓN COMERCIAL; SERVICIOS DE INTERMEDIACIÓN COMERCIAL EN EL ÁMBITO DE LOS CONTRATOS DE COMPRAVENTA DE PRODUCTOS; SERVICIOS DE INTERMEDIACIÓN COMERCIAL PARA PEDIDOS POR CORREO DE IMPRESORAS, TINTA PARA IMPRESORAS DE INYECCIÓN DE TINTA, TINTA PARA IMPRESORAS DE COMPUTADORA, TINTA DE IMPRESIÓN, CARTUCHOS DE TINTA LLENOS, BOTELLAS DE TINTA LLENAS, CINTAS DE TINTA Y PAPEL PARA IMPRIMIR; SERVICIOS DE INTERMEDIACIÓN COMERCIAL PARA PEDIDOS POR CORREO DE COMPUTADORAS, PERIFÉRICOS DE COMPUTADORA, PROYECTORES, ESCÁNERES, HARDWARE DE COMPUTADORA Y SOFTWARE DE COMPUTADORA; SERVICIOS DE INTERMEDIACIÓN COMERCIAL PARA PEDIDOS POR CORREO DE RELOJES Y RELOJES DE PULSERA; SERVICIOS DE INTERMEDIACIÓN COMERCIAL PARA PEDIDOS POR CORREO DE ROBOTS; SERVICIOS DE INTERMEDIACIÓN COMERCIAL PARA PEDIDOS POR CORREO DE MÁQUINAS DE IMPRESIÓN; SERVICIOS DE AGENCIA DE VENTAS DE TINTA PARA IMPRESORAS DE INYECCIÓN DE TINTA, TINTA PARA IMPRESORAS DE COMPUTADORA, TINTA DE IMPRESIÓN, CARTUCHOS DE TINTA LLENOS, BOTELLAS DE TINTA LLENAS, CINTAS DE TINTA Y PAPEL PARA IMPRIMIR; SERVICIOS DE INTERMEDIACIÓN COMERCIAL PARA EL REENVÍO AUTOMÁTICO DE MERCANCÍAS EN FUNCIÓN DEL ESTADO DE USO DE CONSUMIBLES; SERVICIOS DE INTERMEDIACIÓN COMERCIAL PARA EL REENVÍO AUTOMÁTICO DE MERCANCÍAS EN FUNCIÓN DEL ESTADO DE USO DE TINTA PARA IMPRESORAS DE INYECCIÓN DE TINTA, TINTA PARA IMPRESORAS DE COMPUTADORA, TINTA DE IMPRESIÓN, CARTUCHOS DE TINTA, BOTELLAS DE TINTA, CINTAS DE TINTA Y PAPEL PARA IMPRIMIR; SUMINISTRO DE INFORMACIÓN SOBRE EL ESTADO DEL INVENTARIO Y EL ENVÍO DE TINTA, CARTUCHOS DE TINTA, BOTELLAS DE TINTA, CINTAS DE TINTA Y PAPEL PARA IMPRIMIR A TRAVÉS DE UN SITIO WEB EN LÍNEA; GESTIÓN DE DATOS SOBRE EL HISTORIAL DE USO DE IMPRESORAS Y CONSUMIBLES DE IMPRESIÓN A TRAVÉS DE UNA RED INFORMÁTICA; RECOPIACIÓN, ANÁLISIS Y GESTIÓN DE DATOS SOBRE EL HISTORIAL DE USO DE IMPRESORAS, TINTA PARA IMPRESORAS DE INYECCIÓN DE TINTA, TINTA PARA IMPRESORAS DE

COMPUTADORA, TINTA DE IMPRESIÓN, CARTUCHOS DE TINTA, BOTELLAS DE TINTA, CINTAS DE TINTA Y PAPEL DE IMPRESIÓN A TRAVÉS DE REDES INFORMÁTICAS; COMERCIALIZACIÓN DE PRODUCTOS PARA TERCEROS; GESTIÓN EMPRESARIAL DE PUNTOS DE VENTA MAYORISTAS Y MINORISTAS; PRESTACIÓN DE UN MERCADO EN LÍNEA PARA COMPRADORES Y VENDEDORES DE BIENES Y SERVICIOS; SERVICIOS DE ADQUISICIÓN PARA TERCEROS [COMPRA DE BIENES Y SERVICIOS PARA OTRAS EMPRESAS]; ADMINISTRACIÓN COMERCIAL DE LA CONCESIÓN DE LICENCIAS DE BIENES Y SERVICIOS DE TERCEROS; TRAMITACIÓN DE DOCUMENTOS DE REGISTRO DE GARANTÍA PARA TERCEROS; GESTIÓN EMPRESARIAL DE AGENCIAS Y CORREDORES DE SEGUROS SOBRE UNA BASE DE SUBCONTRATACIÓN; SERVICIOS ADMINISTRATIVOS RELACIONADOS CON REFERENCIAS PARA AGENTES DE SEGUROS; DISTRIBUCIÓN DE MUESTRAS; ALQUILER DE MÁQUINAS Y EQUIPOS DE OFICINA; ALQUILER DE FOTOCOPIADORAS; ALQUILER DE IMPRESORAS DE ETIQUETAS; ALQUILER DE MÁQUINAS DE IMPRESIÓN DE ETIQUETAS ; SUMINISTRO DE INFORMACIÓN SOBRE LA INTRODUCCIÓN DE MÁQUINAS DE PROCESAMIENTO DE OFICINA EN CORPORACIONES; SUMINISTRO DE INFORMACIÓN SOBRE VENTAS COMERCIALES; SUMINISTRO DE INFORMACIÓN Y ASESORAMIENTO COMERCIAL PARA CONSUMIDORES EN RELACIÓN CON PRODUCTOS Y SERVICIOS DE TERCEROS; SUMINISTRO DE INFORMACIÓN SOBRE VENTAS COMERCIALES DE IMPRESORAS, TINTA PARA IMPRESORAS DE INYECCIÓN DE TINTA, TINTA PARA IMPRESORAS DE COMPUTADORA, TINTA DE IMPRESIÓN, CARTUCHOS DE TINTA LLENOS, BOTELLAS DE TINTA LLENAS, CINTAS DE TINTA Y PAPEL PARA IMPRIMIR; SUMINISTRO DE INFORMACIÓN SOBRE VENTAS COMERCIALES DE COMPUTADORAS, PERIFÉRICOS DE COMPUTADORA, PROYECTORES, ESCÁNERES, HARDWARE DE COMPUTADORA Y SOFTWARE DE COMPUTADORA; SUMINISTRO DE INFORMACIÓN SOBRE VENTAS COMERCIALES DE RELOJES Y RELOJES DE PULSERA; SUMINISTRO DE INFORMACIÓN SOBRE VENTAS COMERCIALES DE ROBOTS; SUMINISTRO DE INFORMACIÓN SOBRE VENTAS COMERCIALES DE MÁQUINAS DE IMPRESIÓN; SERVICIOS DE INFORMACIÓN SOBRE VENTAS COMERCIALES DE PRODUCTOS RECICLADOS O DE SEGUNDA MANO; PRESENTACIÓN DE PRODUCTOS EN MEDIOS DE COMUNICACIÓN, CON FINES MINORISTAS; SERVICIOS DE PUBLICIDAD PARA TERCEROS; SERVICIOS DE MARKETING; MARKETING DIRECTO; MARKETING DIRIGIDO; PROSPECCIÓN DE VENTAS PARA TERCEROS; SERVICIOS DE GENERACIÓN DE CONTACTOS; ADMINISTRACIÓN DE PROGRAMAS DE FIDELIZACIÓN DE CLIENTES; ORGANIZACIÓN Y REALIZACIÓN DE EVENTOS, EXPOSICIONES, FERIAS Y ESPECTÁCULOS CON FINES COMERCIALES, PROMOCIONALES Y PUBLICITARIOS; INCENTIVOS PROMOCIONALES PRESTADOS MEDIANTE LA EMISIÓN, CANJE, ADMINISTRACIÓN DE VALES O CUPONES Y SUMINISTRO DE INFORMACIÓN RELACIONADA CON LOS MISMOS; ANÁLISIS DE GESTIÓN EMPRESARIAL; CONSULTORÍA EMPRESARIAL; SERVICIOS DE CONSULTORÍA EMPRESARIAL; SERVICIOS DE CONSULTORÍA EMPRESARIAL PARA LA TRANSFORMACIÓN DIGITAL; PRESTACIÓN DE SERVICIOS DE INFORMACIÓN Y ASESORAMIENTO RELACIONADOS CON EL COMERCIO ELECTRÓNICO; SERVICIOS DE GESTIÓN EMPRESARIAL RELACIONADOS CON EL COMERCIO ELECTRÓNICO; ORGANIZACIÓN DE SUSCRIPCIONES A PERIÓDICOS PARA TERCEROS; ORGANIZACIÓN DE SUSCRIPCIONES A MEDIOS DE INFORMACIÓN PARA TERCEROS; ORGANIZACIÓN DE SUSCRIPCIONES A PUBLICACIONES PARA TERCEROS; ORGANIZACIÓN DE SUSCRIPCIONES A PUBLICACIONES EN LÍNEA PARA TERCEROS; GESTIÓN Y ADMINISTRACIÓN EMPRESARIAL; INVESTIGACIÓN DE MERCADOS; ANÁLISIS DE MERCADOS; PRONÓSTICOS Y ANÁLISIS ECONÓMICOS; SERVICIOS DE INFORMACIÓN ECONÓMICA PARA FINES COMERCIALES; SERVICIOS DE AGENCIA DE EMPLEO; CONTABILIDAD; SUMINISTRO DE INFORMACIÓN SOBRE CONTABILIDAD; ORGANIZACIÓN Y REALIZACIÓN DE SUBASTAS; SERVICIOS DE AGENCIA DE IMPORTACIÓN Y EXPORTACIÓN; SERVICIOS DE SECRETARÍA DE TAQUIGRAFÍA; TRANSCRIPCIÓN; COPIA DE DOCUMENTOS; SERVICIOS DE

FOTOCOPIADO; ARCHIVO DE DOCUMENTOS O CINTAS MAGNÉTICAS [FUNCIONES DE OFICINA]; SERVICIOS DE FACTURACIÓN COMERCIAL; GESTIÓN DE ARCHIVOS INFORMATIZADOS; SERVICIOS DE PROCESAMIENTO DE DATOS [FUNCIONES DE OFICINA]; SERVICIOS DE PROGRAMACIÓN DE CITAS [FUNCIONES DE OFICINA]; SERVICIOS DE RECORDATORIO DE CITAS [FUNCIONES DE OFICINA]; RECOPIACIÓN DE INFORMACIÓN EN BASES DE DATOS INFORMÁTICAS; OPERACIÓN DE COMPUTADORAS, MÁQUINAS DE ESCRIBIR, TÉLEX Y OTRAS MÁQUINAS DE OFICINA; RECEPCIÓN Y GUÍA DE VISITANTES EN EDIFICIOS; ALQUILER DE MATERIAL PUBLICITARIO Y DE MARKETING; SUMINISTRO DE INFORMACIÓN LABORAL; SUMINISTRO DE INFORMACIÓN SOBRE ARTÍCULOS DE PERIÓDICOS Y REVISTAS; ALQUILER DE MÁQUINAS EXPENDEDORAS; SERVICIOS DE TIENDA MINORISTA O SERVICIOS DE TIENDA MAYORISTA DE MAQUINARIA Y APARATOS ELÉCTRICOS; SERVICIOS DE TIENDA MINORISTA O SERVICIOS DE TIENDA MAYORISTA DE MATERIAL IMPRESO; SERVICIOS DE TIENDA MINORISTA O SERVICIOS DE TIENDA MAYORISTA DE PAPEL Y PAPELERÍA; SERVICIOS DE TIENDA MINORISTA O SERVICIOS DE TIENDA MAYORISTA DE ANTEOJOS; SERVICIOS DE TIENDA MINORISTA O SERVICIOS DE TIENDA MAYORISTA DE PUBLICACIONES ELECTRÓNICAS DESCARGABLES. Clase 35

**TRAMITANTE:** DANA RUTH BENTATA - JOSE JAVIER BRIZ - BENTATA KAREL - BEYER, ANETTE M

**Insc. 2025-000964 del 29 DE ENERO DE 2025**

**SOLICITADA POR:** Seiko Epson Kabushiki Kaisha (también comerciando como Seiko Epson Corporation) Domicilio: 1-6, Shinjuku 4-chome, Shinjuku-ku, Tokyo, Japón País: JAPON

**EPSON**

**PARA DISTINGUIR:** ARRENDAMIENTO DE PROGRAMAS INFORMÁTICOS; ALQUILER DE SOFTWARE INFORMÁTICO; ALQUILER DE SOFTWARE DE JUEGOS INFORMÁTICOS; ALQUILER DE SOFTWARE DE APLICACIONES; ALQUILER DE COMPUTADORAS; ALQUILER DE HARDWARE INFORMÁTICO Y PERIFÉRICOS INFORMÁTICOS; ALQUILER DE ESCÁNERES [EQUIPOS DE PROCESAMIENTO DE DATOS]; ALQUILER DE ESCÁNERES DE IMÁGENES; ALQUILER DE ESCÁNERES DE DOCUMENTOS; ALQUILER DE ESCÁNERES ÓPTICOS; ALQUILER DE ESCÁNERES 3D; ALQUILER DE ESCÁNERES DE CÓDIGOS DE BARRAS; ALQUILER DE ESCÁNERES PORTÁTILES; ALQUILER DE ESCÁNERES BIOMÉTRICOS; ALQUILER DE MICROSCOPIOS CIENTÍFICOS; SUMINISTRO DE PROGRAMAS INFORMÁTICOS NO DESCARGABLES EN REDES DE DATOS; SUMINISTRO DE USO TEMPORAL DE SOFTWARE NO DESCARGABLE EN LÍNEA; SUMINISTRO DE USO TEMPORAL BASADO EN SUSCRIPCIÓN DE SOFTWARE NO DESCARGABLE EN LÍNEA; SUMINISTRO DE USO TEMPORAL DE PROGRAMAS INFORMÁTICOS NO DESCARGABLES EN LÍNEA PARA EDICIÓN, CORRECCIÓN Y CALIBRACIÓN DE COLORES; SERVICIOS DE SOPORTE TÉCNICO, A SABER, SUPERVISIÓN, ADMINISTRACIÓN Y ANÁLISIS DE MAQUINARIA Y APARATOS ELÉCTRICOS; SERVICIOS DE SOPORTE TÉCNICO, A SABER, SUPERVISIÓN, ADMINISTRACIÓN Y ANÁLISIS DEL PROCESO DE IMPRESIÓN DE IMPRESORAS; SERVICIOS DE SOPORTE TÉCNICO, A SABER, SUPERVISIÓN, ADMINISTRACIÓN Y ANÁLISIS DEL FUNCIONAMIENTO DE IMPRESORAS, ESCÁNERES, PROYECTORES, ROBOTS Y MÁQUINAS DE IMPRESIÓN MEDIANTE ACCESO REMOTO; SUPERVISIÓN DE IMPRESORAS, ESCÁNERES, PROYECTORES, ROBOTS Y MÁQUINAS DE IMPRESIÓN MEDIANTE ACCESO REMOTO PARA GARANTIZAR SU CORRECTO FUNCIONAMIENTO; SUPERVISIÓN DE SISTEMAS INFORMÁTICOS MEDIANTE ACCESO REMOTO PARA GARANTIZAR SU CORRECTO FUNCIONAMIENTO; SUPERVISIÓN DEL FUNCIONAMIENTO DE SISTEMAS INFORMÁTICOS MEDIANTE ACCESO REMOTO; SUPERVISIÓN DE SISTEMAS INFORMÁTICOS PARA DETECTAR AVERÍAS; SUPERVISIÓN DEL FUNCIONAMIENTO DE IMPRESORAS PARA GARANTIZAR LA CALIDAD DE LOS IMPRESOS; SOFTWARE COMO SERVICIO [SAAS]; SERVICIOS DE SOFTWARE COMO SERVICIO [SAAS] QUE

INCLUYEN SOFTWARE PARA EDICIÓN, CORRECCIÓN Y CALIBRACIÓN DE COLORES; SERVICIOS DE SOFTWARE COMO SERVICIO [SAAS] QUE INCLUYEN SOFTWARE PARA SUPERVISAR LA ADMINISTRACIÓN Y EL ANÁLISIS DEL PROCESO DE IMPRESIÓN; SERVICIOS DE SOFTWARE COMO SERVICIO [SAAS] QUE INCLUYEN SOFTWARE PARA LA SUPERVISIÓN DE SISTEMAS INFORMÁTICOS MEDIANTE ACCESO REMOTO; SERVICIOS DE SOFTWARE COMO SERVICIO [SAAS] QUE INCLUYEN LA SUPERVISIÓN DEL FUNCIONAMIENTO DE IMPRESORAS PARA GARANTIZAR LA CALIDAD DE LOS IMPRESOS; SERVICIOS DE SOFTWARE COMO SERVICIO [SAAS] QUE INCLUYEN SOFTWARE PARA IMPRESIÓN AUTOMÁTICA PERSONALIZADA; RESOLUCIÓN DE PROBLEMAS Y ASISTENCIA TÉCNICA RELACIONADOS CON COMPUTADORAS, SOFTWARE DE APLICACIONES INFORMÁTICAS, SISTEMAS DE REDES INFORMÁTICAS Y SOFTWARE INFORMÁTICO; SUMINISTRO DE USO TEMPORAL DE SOFTWARE NO DESCARGABLE PARA PERMITIR COMPARTIR CONTENIDO MULTIMEDIA Y COMENTARIOS ENTRE USUARIOS; SUMINISTRO DE USO TEMPORAL DE SOFTWARE NO DESCARGABLE PARA LA COORDINACIÓN DE APLICACIONES Y EL ANÁLISIS Y ADMINISTRACIÓN DEL HISTORIAL DE USO DE HARDWARE INFORMÁTICO Y BIENES CONSUMIBLES; SUMINISTRO DE USO TEMPORAL DE SOFTWARE NO DESCARGABLE PARA LA RECOPIACIÓN, ANÁLISIS Y GESTIÓN DE DATOS SOBRE EL HISTORIAL DE USO DE IMPRESORAS, TINTA PARA IMPRESORAS DE INYECCIÓN DE TINTA, TINTA PARA IMPRESORAS DE COMPUTADORA, TINTA DE IMPRESIÓN, CARTUCHOS DE TINTA, BOTELLAS DE TINTA, CINTAS DE TINTA Y PAPEL PARA IMPRIMIR A TRAVÉS DE UNA RED INFORMÁTICA; SUMINISTRO DE USO TEMPORAL DE SOFTWARE NO DESCARGABLE PARA EL REENVÍO AUTOMÁTICO DE LOS BIENES EN FUNCIÓN DEL ESTADO DE USO DE TINTA PARA IMPRESORAS DE INYECCIÓN DE TINTA, TINTA PARA IMPRESORAS DE COMPUTADORA, TINTA DE IMPRESIÓN, CARTUCHOS DE TINTA, BOTELLAS DE TINTA, CINTAS DE TINTA Y PAPEL PARA IMPRIMIR; SUMINISTRO DE INFORMACIÓN EN LÍNEA SOBRE HARDWARE Y SOFTWARE INFORMÁTICO; ALMACENAMIENTO ELECTRÓNICO DE DATOS; SERVICIOS DE ALMACENAMIENTO EN LA NUBE PARA DATOS Y ARCHIVOS ELECTRÓNICOS; INSTALACIÓN, CONFIGURACIÓN, EXPANSIÓN DE FUNCIONES Y ADICIÓN DE FUNCIONES DE PROGRAMAS INFORMÁTICOS; ASESORAMIENTO TECNOLÓGICO PROPORCIONADO A USUARIOS DE INTERNET RELACIONADO CON COMPUTADORAS, AUTOMÓVILES Y MÁQUINAS INDUSTRIALES; COMPUTACIÓN EN LA NUBE; SUMINISTRO DE INFORMACIÓN EN EL CAMPO DE LA COMPUTACIÓN EN LA NUBE; SUMINISTRO DE USO TEMPORAL DE SOFTWARE EN LÍNEA NO DESCARGABLE PARA COMPUTACIÓN EN LA NUBE; COMPUTACIÓN EN LA NUBE CON SOFTWARE PARA EDICIÓN, CORRECCIÓN Y CALIBRACIÓN DE COLORES; COMPUTACIÓN EN LA NUBE QUE INCLUYE SOFTWARE PARA LA SUPERVISIÓN DE LA ADMINISTRACIÓN Y EL ANÁLISIS DE PROCESOS; COMPUTACIÓN EN LA NUBE QUE INCLUYE SOFTWARE PARA LA SUPERVISIÓN DE SISTEMAS INFORMÁTICOS MEDIANTE ACCESO REMOTO; COMPUTACIÓN EN LA NUBE QUE INCLUYE SOFTWARE PARA LA SUPERVISIÓN DE LA CALIDAD DE MATERIALES IMPRESOS; SUMINISTRO DE USO TEMPORAL DE SOFTWARE OPERATIVO EN LÍNEA NO DESCARGABLE PARA ACCEDER Y UTILIZAR UNA RED DE COMPUTACIÓN EN LA NUBE; SUPERVISIÓN, TOTALIZACIÓN Y ADMINISTRACIÓN DEL HISTORIAL DE USO DE DATOS DE IMPRESORAS, TINTA PARA IMPRESORAS, TINTA DE IMPRESIÓN, CARTUCHOS DE TINTA, CINTAS DE TINTA Y PAPEL DE IMPRESIÓN; SUPERVISIÓN, TOTALIZACIÓN Y ADMINISTRACIÓN DEL HISTORIAL DE USO DE DATOS DE COMPUTADORAS, PERIFÉRICOS DE COMPUTADORA, PROYECTORES, ESCÁNERES, HARDWARE Y SOFTWARE DE COMPUTADORA; SUPERVISIÓN, TOTALIZACIÓN Y ADMINISTRACIÓN DEL HISTORIAL DE USO DE DATOS DE RELOJES Y RELOJES DE PULSERA; SUPERVISIÓN, TOTALIZACIÓN Y ADMINISTRACIÓN DEL HISTORIAL DE USO DE DATOS DE ROBOTS; SUPERVISIÓN, TOTALIZACIÓN Y ADMINISTRACIÓN DEL HISTORIAL DE USO DE DATOS DE MÁQUINAS DE IMPRESIÓN; DISEÑO Y DESARROLLO DE SOFTWARE DE COMPUTADORA PARA LA RECOPIACIÓN, TRANSMISIÓN Y ANÁLISIS DE

REGISTROS DE DATOS; PROGRAMACIÓN DE COMPUTADORAS PARA TERCEROS; PRESTACIÓN DE SERVICIOS DE GARANTÍA DE CALIDAD PARA IMPRESORAS, TINTA PARA IMPRESORAS DE INYECCIÓN DE TINTA, TINTA PARA IMPRESORAS DE COMPUTADORA, TINTA DE IMPRESIÓN, CARTUCHOS DE TINTA LLENOS, BOTELLAS DE TINTA LLENAS, CINTAS DE TINTA Y PAPEL DE IMPRESIÓN; DISEÑO DE SOFTWARE DE COMPUTADORA, PROGRAMACIÓN DE COMPUTADORA O MANTENIMIENTO DE SOFTWARE DE COMPUTADORA; CONSULTORÍA DE SEGURIDAD EN INTERNET; RESPALDO DE DATOS FUERA DE LA EMPRESA U OFICINA; DESARROLLO DE PLATAFORMAS INFORMÁTICAS; DISEÑO Y DESARROLLO DE SISTEMAS INFORMÁTICOS; ALQUILER DE ROBOTS HUMANOIDES PROGRAMABLES POR EL USUARIO, NO CONFIGURADOS; ALQUILER DE ROBOTS HUMANOIDES CON INTELIGENCIA ARTIFICIAL [IA]; ALQUILER DE ROBOTS DE LABORATORIO; ALQUILER DE ROBOTS DE LABORATORIO PARA INVESTIGACIÓN Y ANÁLISIS DE LABORATORIO; DISEÑO DE SOFTWARE INFORMÁTICO; PROGRAMACIÓN DE SOFTWARE INFORMÁTICO; MANTENIMIENTO DE SOFTWARE INFORMÁTICO; SERVICIOS DE ASESORAMIENTO E INFORMACIÓN RELACIONADOS CON SOFTWARE INFORMÁTICO; INVESTIGACIÓN RELACIONADA CON EL DESARROLLO DE SOFTWARE INFORMÁTICO; PLATAFORMA COMO SERVICIO [PAAS]; SERVICIOS DE ALMACENAMIENTO ELECTRÓNICO DE DATOS Y RESPALDO DE DATOS; ALQUILER DE SERVIDORES WEB; ALOJAMIENTO DE SITIOS WEB INFORMÁTICOS; INVESTIGACIÓN TECNOLÓGICA; ANÁLISIS DE DATOS TÉCNICOS; CONSULTORÍA EN TECNOLOGÍA DE LA INFORMACIÓN [TI]; SERVICIOS DE AUTENTICACIÓN DE USUARIOS UTILIZANDO TECNOLOGÍA PARA TRANSACCIONES DE COMERCIO ELECTRÓNICO; SERVICIOS DE CONSULTORÍA TECNOLÓGICA PARA TRANSFORMACIÓN DIGITAL; CONTROL DE CALIDAD; PRESTACIÓN DE SERVICIOS DE GARANTÍA DE CALIDAD; PRUEBAS TÉCNICAS, INSPECCIÓN, ANÁLISIS, EXÁMENES E INVESTIGACIÓN EN EL CAMPO DE LA TECNOLOGÍA DE IMPRESIÓN. Clase 42

**TRAMITANTE:** DANA RUTH BENTATA - JOSE JAVIER BRIZ - BENTATA KAREL - BEYER, ANETTE M

---

**Insc. 2025-000965 del 29 DE ENERO DE 2025**

**SOLICITADA POR:** Seiko Epson Kabushiki Kaisha (también comerciando como Seiko Epson Corporation) Domicilio: 1-6, Shinjuku 4-chome, Shinjuku-ku, Tokyo, Japón País: JAPON

**EPSON**

**PARA DISTINGUIR:** ALQUILER DE PROYECTORES; ALQUILER DE PROYECTORES DIGITALES; ALQUILER DE PROYECTORES DE FOTOGRAFÍA; ALQUILER DE PROYECTORES DE CINE EN CASA; ALQUILER DE PROYECTORES DE PANTALLA DE CRISTAL LÍQUIDO; ALQUILER DE PROYECTORES DE VÍDEO; ALQUILER DE PROYECTORES MULTIMEDIA; ALQUILER DE PROYECTORES DE SONIDO; ALQUILER DE PROYECTORES FOTOGRÁFICOS; ALQUILER DE RETROPROYECTORES; ALQUILER DE PROYECTORES DE DIAPOSITIVAS; ALQUILER DE PROYECTORES DE MINIHAZ O MINI BEAM; ALQUILER DE PROYECTORES DE PLANETARIOS; ALQUILER DE PROYECTORES DE IMÁGENES; ALQUILER DE PROYECTORES DE PELÍCULAS; ALQUILER DE PROYECTORES CINEMATOGRÁFICOS; ALQUILER DE EQUIPOS DE PROYECCIÓN DE PELÍCULAS; ALQUILER DE PROYECTORES DE PERFILES; ALQUILER DE ROBOTS DE JUGUETE; ALQUILER DE ROBOTS DE ENSEÑANZA; ALQUILER DE ROBOTS PARA ENTRETENIMIENTO; ALQUILER DE ROBOTS HUMANOIDES CON FUNCIONES DE COMUNICACIÓN Y APRENDIZAJE PARA ENTRETENER A LA GENTE; DOBLAJE; EDICIÓN DE CINTAS DE VÍDEO; SERVICIOS EDUCATIVOS Y DE INSTRUCCIÓN RELACIONADOS CON LAS ARTES, LA ARTESANÍA, LOS DEPORTES O EL CONOCIMIENTO GENERAL; ORGANIZACIÓN, DIRECCIÓN Y ORGANIZACIÓN DE SEMINARIOS; SUMINISTRO DE PUBLICACIONES ELECTRÓNICAS; BIBLIOTECAS DE REFERENCIA DE LITERATURA Y REGISTROS DOCUMENTALES; ALQUILER DE LIBROS; ALQUILER DE MATERIAL IMPRESO; ALQUILER DE PUBLICACIONES IMPRESAS; SERVICIOS DE EXPOSICIONES DE ARTE; PUBLICACIÓN DE LIBROS;

PUBLICACIÓN EN LÍNEA DE LIBROS Y REVISTAS ELECTRÓNICOS; AUTOEDICIÓN ELECTRÓNICA; ORGANIZACIÓN Y PLANIFICACIÓN DE PELÍCULAS, ESPECTÁCULOS, OBRAS DE TEATRO O ACTUACIONES MUSICALES; SUMINISTRO DE VÍDEOS DE INTERNET, NO DESCARGABLES; PRESENTACIONES EN SALAS DE CINE O PRODUCCIÓN DE PELÍCULAS Y DISTRIBUCIÓN; SUMINISTRO DE MÚSICA DIGITAL DE INTERNET, NO DESCARGABLE; SERVICIOS DE ENTRETENIMIENTO EN VIVO; DIRECCIÓN DE OBRAS DE TEATRO; PRODUCCIÓN DE PROGRAMAS DE RADIO O TELEVISIÓN; PRODUCCIÓN DE PELÍCULAS DE VÍDEO EN EL CAMPO DE LA EDUCACIÓN, LA CULTURA, EL ENTRETENIMIENTO O LOS DEPORTES [NO PARA PELÍCULAS O PROGRAMAS DE TELEVISIÓN Y NO PARA PUBLICIDAD O PROMOCIÓN]; ORGANIZACIÓN DE EVENTOS Y COMPETICIONES DEPORTIVAS; ORGANIZACIÓN DE EVENTOS DE ENTRETENIMIENTO; ORGANIZACIÓN DE EVENTOS CULTURALES; ORGANIZACIÓN DE EVENTOS EDUCATIVOS; ORGANIZACIÓN DE EVENTOS CULTURALES Y ARTÍSTICOS; ORGANIZACIÓN DE COMPETICIONES U OTROS EVENTOS DEPORTIVOS Y CULTURALES CON FINES BENÉFICOS; SUMINISTRO DE INSTALACIONES DEPORTIVAS; SUMINISTRO DE INSTALACIONES DE ENTRETENIMIENTO; SUMINISTRO DE INSTALACIONES PARA PELÍCULAS, ESPECTÁCULOS, OBRAS DE TEATRO, MÚSICA O FORMACIÓN EDUCATIVA; ALQUILER DE MÁQUINAS Y APARATOS CINEMATOGRÁFICOS; ALQUILER DE FILMES CINEMATOGRÁFICOS; ALQUILER DE PELÍCULAS; ALQUILER DE PANTALLAS DE VÍDEO; ALQUILER DE TELEVISORES; ALQUILER DE APARATOS DE RADIO; SERVICIOS DE ALQUILER DE EQUIPOS DE AUDIO Y VÍDEO; ALQUILER DE APARATOS DE GRABACIÓN DE SONIDO Y VÍDEO; ALQUILER DE APARATOS DE REPRODUCCIÓN DE SONIDO; ALQUILER DE EQUIPOS DE VÍDEO; ALQUILER DE DISCOS O CINTAS MAGNÉTICAS GRABADAS CON SONIDO; ALQUILER DE GRABACIONES DE SONIDO Y GRABACIONES DE VÍDEO; ALQUILER DE CINTAS MAGNÉTICAS GRABADAS CON IMAGEN; ALQUILER DE JUGUETES; ALQUILER DE MÁQUINAS Y APARATOS DE ENTRETENIMIENTO; ALQUILER DE MÁQUINAS Y APARATOS DE JUEGO; ALQUILER DE EQUIPOS DE JUEGO; ALQUILER DE MÁQUINAS DE VIDEOJUEGOS; ALQUILER DE CÁMARAS FOTOGRÁFICAS; ALQUILER DE CÁMARAS DIGITALES; ALQUILER DE CÁMARAS DE VÍDEO; ALQUILER DE LECTORES DE LIBROS ELECTRÓNICOS; ALQUILER DE SIMULADORES DE ENTRENAMIENTO; ALQUILER DE APARATOS DE ILUMINACIÓN PARA DECORADOS TEATRALES; ALQUILER DE APARATOS DE ILUMINACIÓN PARA ESTUDIOS CINEMATOGRÁFICOS; ALQUILER DE APARATOS DE ILUMINACIÓN PARA ESTUDIOS DE TELEVISIÓN; ALQUILER DE MICROSCOPIOS PARA FINES EDUCATIVOS; ALQUILER DE PANTALLAS DE VISUALIZACIÓN PARA FINES EDUCATIVOS; ALQUILER DE PANTALLAS DE VISUALIZACIÓN PARA FINES DE ENTRETENIMIENTO; FOTOGRAFÍA; MICROFILMACIÓN; GRABACIÓN EN VÍDEO.

Clase 41

**TRAMITANTE:** DANA RUTH BENTATA - JOSE JAVIER BRIZ - BENTATA KAREL - BEYER, ANETTE M

---

**Insc. 2025-000966 del 29 DE ENERO DE 2025**

**SOLICITADA POR:** Seiko Epson Kabushiki Kaisha (también comerciando como Seiko Epson Corporation) Domicilio: 1-6, Shinjuku 4-chome, Shinjuku-ku, Tokyo, Japón País: JAPON

**EPSON**

**PARA DISTINGUIR:** RECICLAJE DE CARTUCHOS DE TINTA USADOS; PROCESAMIENTO Y RECICLAJE DE RESIDUOS Y DESPERDICIOS; SUPRACICLAJE [RECICLAJE O REUTILIZACIÓN CREATIVA DE RESIDUOS]; PROCESAMIENTO DE TINTA DE IMPRESIÓN; PROCESAMIENTO DE TINTA PARA IMPRESORAS DE COMPUTADORA; TRATAMIENTO Y PROCESAMIENTO DE PAPEL; IMPRESIÓN; IMPRESIÓN DIGITAL POR DEMANDA DE LIBROS Y OTROS DOCUMENTOS; SERVICIOS DE SEPARACIÓN DE COLORES; IMPRESIÓN FOTOGRÁFICA; ALQUILER DE MÁQUINAS DE IMPRESIÓN; ALQUILER DE MÁQUINAS DE IMPRESIÓN PARA TEXTILES; ALQUILER DE MÁQUINAS DE MOLDEO POR INYECCIÓN; ALQUILER DE MÁQUINAS Y APARATOS PARA LA

FABRICACIÓN DE PULPA, FABRICACIÓN DE PAPEL O TRABAJOS CON PAPEL; PROCESAMIENTO DE PLÁSTICOS; TRATAMIENTO Y PROCESAMIENTO DE MATERIALES PLÁSTICOS; FABRICACIÓN A LA MEDIDA DE MOLDES PARA SU USO EN LA INDUSTRIA; ALQUILER DE MÁQUINAS Y APARATOS COMPACTADORES DE RESIDUOS; ALQUILER DE MÁQUINAS Y APARATOS TRITURADORES DE RESIDUOS; CLASIFICACIÓN Y ELIMINACIÓN DE RESIDUOS Y DESPERDICIOS; ALQUILER DE IMPRESORAS 3D; ALQUILER DE MÁQUINAS Y APARATOS DE IMPRESIÓN; ALQUILER DE IMPRESORAS; ALQUILER DE IMPRESORAS PARA SU USO CON COMPUTADORAS; ALQUILER DE IMPRESORAS DE INYECCIÓN DE TINTA; ALQUILER DE IMPRESORAS DE ETIQUETAS; IMPRESIÓN 3D PERSONALIZADA PARA TERCEROS; ALQUILER DE ROBOTS INDUSTRIALES PARA SU USO EN LA FABRICACIÓN; ALQUILER DE BRAZOS ROBÓTICOS INDUSTRIALES PARA SU USO EN LA FABRICACIÓN; ALQUILER DE ROBOTS Y BRAZOS ROBÓTICOS PARA EL PROCESAMIENTO DE ALIMENTOS O BEBIDAS; ALQUILER DE ROBOTS Y BRAZOS ROBÓTICOS PARA TRABAJAR METALES; ALQUILER DE ROBOTS Y BRAZOS ROBÓTICOS PARA FABRICAR SEMICONDUCTORES; ALQUILER DE ROBOTS Y BRAZOS ROBÓTICOS PARA PROCESAR PLÁSTICOS; ALQUILER DE ROBOTS Y BRAZOS ROBÓTICOS PARA FABRICAR PULPA, FABRICAR PAPEL O TRABAJAR PAPEL; ALQUILER DE ROBOTS Y BRAZOS ROBÓTICOS PARA USAR EN ENSAMBLAJE; ALQUILER DE ROBOTS Y BRAZOS ROBÓTICOS PARA SOLDAR; ALQUILER DE ROBOTS Y BRAZOS ROBÓTICOS PARA PINTAR; ALQUILER DE MÁQUINAS PARA PROCESAR PLÁSTICOS; ALQUILER DE MÁQUINAS Y APARATOS PARA TRATAR TEXTILES; ALQUILER DE MÁQUINAS Y HERRAMIENTAS PARA TRATAR METALES; ALQUILER DE MÁQUINAS PARA FABRICAR SEMICONDUCTORES; ALQUILER DE EQUIPOS PARA MÁQUINAS DE ENSAMBLAJE; ALQUILER DE APARATOS DE SOLDADURA; ALQUILER DE MÁQUINAS Y APARATOS PARA PINTAR; ALQUILER DE MÁQUINAS Y APARATOS PARA PROCESAR ALIMENTOS O BEBIDAS; METALISTERÍA. Clase 40

**TRAMITANTE:** DANA RUTH BENTATA - JOSE JAVIER BRIZ - BENTATA KAREL - BEYER, ANETTE M

---

**Insc. 2025-000967 del 29 DE ENERO DE 2025**

**SOLICITADA POR:** Seiko Epson Kabushiki Kaisha (también comerciando como Seiko Epson Corporation) Domicilio: 1-6, Shinjuku 4-chome, Shinjuku-ku, Tokyo, Japón País: JAPON

**EPSON**

**PARA DISTINGUIR:** ALQUILER DE ROBOTS Y BRAZOS ROBÓTICOS PARA CARGA Y DESCARGA; ALQUILER DE ROBOTS Y BRAZOS ROBÓTICOS PARA EMPAQUETAR; ALQUILER DE ROBOTS Y BRAZOS ROBÓTICOS PARA EMBALAJE; ALQUILER DE ROBOTS Y BRAZOS ROBÓTICOS PARA ENVOLVER; ALQUILER DE COCHES ROBÓTICOS; ALQUILER DE MÁQUINAS Y APARATOS DE CARGA Y DESCARGA; ALQUILER DE MÁQUINAS Y APARATOS DE EMPAQUETAR; ALQUILER DE MÁQUINAS Y APARATOS DE EMBALAJE; ALQUILER DE MÁQUINAS Y APARATOS DE ENVOLVER; RECOGIDA DE CARTUCHOS DE TINTA USADOS; TRANSPORTE Y ALMACENAMIENTO DE CARTUCHOS DE TINTA USADOS; RECOGIDA, TRANSPORTE Y ALMACENAMIENTO DE RESIDUOS Y DESPERDICIOS; RECOGIDA, TRANSPORTE Y ALMACENAMIENTO DE BASURA; RECOGIDA, TRANSPORTE Y ALMACENAMIENTO DE BIENES RECICLABLES; RECOGIDA, TRANSPORTE Y ALMACENAMIENTO DE MATERIALES DE RECICLAJE; RECOGIDA, TRANSPORTE Y ALMACENAMIENTO DE CHATARRA ELECTRÓNICA; RECOGIDA, TRANSPORTE Y ENTREGA DE BIENES; ALMACENAMIENTO DE BIENES; TRANSPORTE; SERVICIOS DE CONSULTORÍA RELACIONADOS CON EL TRANSPORTE; SUMINISTRO DE INFORMACIÓN SOBRE SERVICIOS DE TRANSPORTE; LOGÍSTICA DE TRANSPORTE; RESERVA DE TRANSPORTE; ORGANIZACIÓN DE TRANSPORTE; CORRETAJE DE TRANSPORTE; INSPECCIÓN DE BIENES ANTES DEL TRANSPORTE; ALQUILER DE VEHÍCULOS PARA TRANSPORTE; ALQUILER DE VEHÍCULOS; EMPAQUETADO DE BIENES; EMBALAJE DE BIENES; ENVOLTURA DE BIENES; SERVICIOS DE ALMACENAJE; ALMACENAMIENTO TEMPORAL DE EFECTOS PERSONALES; ALMACENAMIENTO

TEMPORAL DE ENTREGAS; ALMACENAMIENTO DE EQUIPAJE; ALQUILER DE ESPACIOS DE ALMACENAMIENTO; ALQUILER DE SISTEMAS DE NAVEGACIÓN; ALMACENAMIENTO FÍSICO DE DATOS O DOCUMENTOS ALMACENADOS ELECTRÓNICAMENTE. Clase 39

**TRAMITANTE:** DANA RUTH BENTATA - JOSE JAVIER BRIZ - BENTATA KAREL - BEYER, ANETTE M

**Insc. 2025-000968 del 29 DE ENERO DE 2025**

**SOLICITADA POR:** FERRARI S.p.A. Domicilio: Modena, Italia País: ITALIA

**FERRARI 849 TESTAROSSA**

**PARA DISTINGUIR:** AUTOMÓVILES; AUTOS; AUTOS DE CARRERAS; AUTOS DEPORTIVOS; AUTO MOTORES; AUTOS AUTÓNOMOS; AUTOS PROPULSADOS POR HIDRÓGENO; VEHÍCULOS ELÉCTRICOS; VEHÍCULOS HÍBRIDOS; VEHÍCULOS TERRESTRES AUTÓNOMOS; VEHÍCULOS UTILITARIOS DEPORTIVOS; REMOLQUES [VEHÍCULOS]; AUTOMÓVILES FÍSICOS, AUTOS FÍSICOS, AUTOS DE CARRERAS FÍSICOS, AUTOS DEPORTIVOS FÍSICOS, VEHÍCULOS FÍSICOS, AUTENTICADOS POR FICHAS NO FUNGIBLES [NFT]; PARTES ESTRUCTURALES FÍSICAS DE AUTOMÓVILES, AUTOS DE CARRERAS, AUTOS DEPORTIVOS, VEHÍCULOS TERRESTRES, AÉREOS Y ACUÁTICOS, AUTENTICADOS POR FICHAS NO FUNGIBLES [NFT], A SABER, MOTORES, MAQUINAS, CARROCERÍAS, CHASIS, CAPÓS, ASIENTOS, VOLANTES, SALPICADEROS, PUERTAS, TIRADORES DE PUERTAS, SEÑALES DE DIRECCIÓN (INTERMITENTES), PARACHOQUES, GUARDAFANGOS, RETROVISORES, VENTANAS, PARABRISAS, FRENOS, DEPÓSITOS DE COMBUSTIBLE, TAPAS PARA DEPÓSITOS DE COMBUSTIBLE, BOCINAS PARA VEHÍCULOS, LLANTAS NEUMÁTICAS, CARCASAS PARA LLANTAS NEUMÁTICAS, CÁMARAS DE AIRE PARA LLANTAS NEUMÁTICAS, LLANTAS, RUEDAS, LLANTAS PARA RUEDAS; REPUESTOS FÍSICOS Y ACCESORIOS FÍSICOS PARA AUTOMÓVILES, AUTOS DE CARRERAS, AUTOS DEPORTIVOS, VEHÍCULOS TERRESTRES, AÉREOS Y ACUÁTICOS, AUTENTICADOS POR FICHAS NO FUNGIBLES [NFT], A SABER, FUNDAS DE ASIENTOS, FUNDAS DE VEHÍCULOS [CON FORMA], FUNDAS PARA VOLANTES, FUNDAS DE TABLEROS AJUSTADOS, FUNDAS PARA COMPARTIMIENTOS DE EQUIPAJE, REVESTIMIENTO INTERIOR, TAPICERÍA, PARASOLES, VISERAS PARASOL, REPOSACABEZAS, REPOSABRAZOS, PORTAESQUÍES, ENCENDEDORES, PORTAEQUIPAJES, COJINES DE ASIENTO, LIMPIAPARABRISAS, TECHOS SOLARES, CENICEROS, PORTAVASOS; MOTORES, ELÉCTRICOS PARA VEHÍCULOS TERRESTRES; MÁQUINAS DE COMBUSTIÓN INTERNA PARA VEHÍCULOS TERRESTRES; MOTORES PARA VEHÍCULOS TERRESTRES; ASIENTOS DE VEHÍCULOS; ASIENTOS DE CARRERAS PARA AUTOMÓVILES; FUNDAS DE ASIENTOS PARA VEHÍCULOS; FUNDAS DE VEHÍCULOS [CON FORMA]; VOLANTES PARA VEHÍCULOS; FUNDAS PARA VOLANTES DE VEHÍCULOS; TABLEROS PARA VEHÍCULOS; FUNDAS DE TABLEROS A LA MEDIDA PARA VEHÍCULOS; PUERTAS PARA AUTOMÓVILES; TIRADORES PARA PUERTAS DE AUTOMÓVILES; FUNDAS PARA COMPARTIMIENTOS DE EQUIPAJE [PARTES DE VEHÍCULOS]; TAPICERÍA PARA VEHÍCULOS; REVESTIMIENTO INTERIOR PARA AUTOMÓVILES; VISERAS DE SOL ADAPTADOS PARA AUTOMÓVILES; PARASOLES PARA AUTOMÓVILES; REPOSACABEZAS PARA ASIENTOS DE VEHÍCULOS; APOYABRAZOS PARA ASIENTOS DE VEHÍCULOS; PORTAESQUÍES PARA AUTOMÓVILES; ENCENDEDORES PARA AUTOMÓVILES; PORTAEQUIPAJES PARA VEHÍCULOS; SEÑALES INTERMITENTES PARA VEHÍCULOS; COJINES DE ASIENTOS DE AUTOMÓVILES; LLANTAS NEUMÁTICAS; CARCASAS PARA LLANTAS NEUMÁTICAS; CÁMARAS DE AIRE PARA LLANTAS NEUMÁTICAS; NEUMÁTICOS DE VEHÍCULOS; NEUMÁTICOS DE AUTOMÓVILES; PARCHES DE GOMA ADHESIVOS PARA REPARAR CÁMARAS DE AIRE; EQUIPOS DE REPARACIÓN PARA CÁMARAS DE AIRE; CLIPS ADAPTADOS PARA SUJETAR PIEZAS DE AUTOMÓVILES A CARROCERÍAS DE AUTOMÓVILES; CARROCERÍAS PARA VEHÍCULOS; CHASIS DE VEHÍCULOS; CAPOTAS PARA VEHÍCULOS; PARACHOQUES DE VEHÍCULOS; MOTORES DE ACCIONAMIENTO PARA VEHÍCULOS TERRESTRES; GUARDAFANGO; ESPEJOS RETROVISORES;

VENTANAS PARA VEHÍCULOS; PARABRISAS; LIMPIAPARABRISAS; FRENOS PARA VEHÍCULOS; TANQUES DE COMBUSTIBLE PARA VEHÍCULOS TERRESTRES; TAPAS PARA TANQUES DE COMBUSTIBLE DE VEHÍCULOS; BOCINAS PARA VEHÍCULOS; CÁRTERES PARA COMPONENTES DE VEHÍCULOS TERRESTRES, DISTINTOS DE LOS DE MOTORES (MAQUINAS); RUEDAS DE AUTOMÓVILES; LLANTAS PARA RUEDAS DE VEHÍCULOS; RUEDAS LIBRES PARA VEHÍCULOS TERRESTRES; TUERCAS PARA RUEDAS DE VEHÍCULOS; TECHOS SOLARES PARA AUTOMÓVILES; CAPOTAS PARA VEHÍCULOS TERRESTRES; CENICEROS PARA AUTOMÓVILES; PORTA-VASOS PARA AUTOMÓVILES; PORTATAZAS PARA VEHÍCULOS; CAJONES DEL TABLERO [PARTES DE AUTOMÓVILES]; COMPUERTAS DEL TABLERO [PARTES DE AUTOMÓVILES]; GUANTERAS PARA AUTOMÓVILES; GUARDA OBJETOS TIPO GUANTERAS PARA AUTOMÓVILES; ORGANIZADORES DE RESPALDO DE ASIENTO ESPECIALMENTE ADAPTADOS PARA SU USO EN AUTOS; PASADORES DE CAPÓ DE VEHÍCULO; SUJETADORES DE CUBIERTA DE VEHÍCULO; COJINETES [PARTES DE VEHÍCULOS]; ORGANIZADORES DE RESPALDO DE ASIENTO PARA AUTOS; BICICLETAS; BICICLETAS ELÉCTRICAS; REMOLQUES PARA TRANSPORTAR BICICLETAS; MOTOCICLETAS; MOTOCICLETAS ELÉCTRICAS; TRICICLOS; PATINETES DE EMPUJE [VEHÍCULOS]; TRINEOS DE EMPUJE; TRINEOS [VEHÍCULOS]; CINTURONES DE SEGURIDAD PARA ASIENTOS DE VEHÍCULOS; ARNESES DE SEGURIDAD PARA ASIENTOS DE VEHÍCULOS; ?AIRBAGS? O BOLSAS DE SEGURIDAD [DISPOSITIVOS DE SEGURIDAD PARA AUTOMÓVILES]; DISPOSITIVOS ANTIDESLIZANTES PARA NEUMÁTICOS DE VEHÍCULOS; ASIENTOS DE SEGURIDAD PARA NIÑOS, PARA VEHÍCULOS; ASIENTOS DE SEGURIDAD PARA MASCOTAS PARA SU USO EN VEHÍCULOS; DISPOSITIVOS ANTIRROBO PARA VEHÍCULOS; COCHES PARA BEBÉS; FUNDAS PARA COCHES PARA BEBES; SILLAS DE PASEO; FUNDAS PARA SILLAS DE PASEO; CAPAZOS O CUNAS PORTÁTILES [PARTES DE COCHES PARA BEBÉS Y SILLAS DE PASEO], A SABER, CAPAZOS O CUNAS PORTÁTILES PARA SU USO CON COCHES PARA BEBÉS Y SILLAS DE PASEO; BOLSOS ADAPTADOS PARA COCHES PARA BEBÉS Y SILLAS DE PASEO; SACOS DE DORMIR ADAPTADOS PARA COCHES PARA BEBÉS Y SILLAS DE PASEO; COCHES PARA MASCOTAS; PARACAÍDAS; CARRETILLAS DE DOS RUEDAS; CARRETILLAS Y CARRETAS DE TRACCIÓN HUMANA; TELESQUÍES; CARRITOS DE GOLF; PATINETAS AUTOEQUILIBRANTES; TABLERO AUTOEQUILIBRANTES; MONOCICLOS ELÉCTRICOS AUTOEQUILIBRANTES; MOTOS ACUÁTICAS [BALSAS ACUÁTICAS PERSONALES]; GRÚAS; COCHES COMEDOR; DRONES DE FOTOGRAFÍA; TORRES DE VIGILANCIA ESPECIALMENTE ADAPTADAS PARA VEHÍCULOS; ACTUADORES LINEALES NEUMÁTICOS O HIDRÁULICOS PARA VEHÍCULOS TERRESTRES; PATINETAS MOTORIZADAS; VEHÍCULOS PARA NIEVE; VEHÍCULOS DE MOVILIDAD. Clase 12

**TRAMITANTE:** HERNANDEZ GRISANTI HUMBERTO - DANA RUTH BENTATA - LAURA K. RADA CHACON - BENTATA KAREL - BEYER, ANETTE M

**Insc. 2025-000969 del 29 DE ENERO DE 2025**

**NOMBRE DE LA MARCA:** ISLA AVENTURA

**SOLICITADA POR:** INSTAMANVE C.A Domicilio: Pampatar, Edo. Nueva Esparta País: VENEZUELA

**PARA DISTINGUIR:** SERVICIOS DE PUBLICIDAD; DIFUSION DE MATERIAL PUBLICITARIO; PUBLICIDAD EN RED INFORMÁTICA; PUBLICIDAD EXTERIOR; MARKETING ONLINE; ORIENTADOS A IDENTIFICAR SERVICIOS DE RECREACION Y ESPARCIMIENTO. Clase 35

**DESCRIPCIÓN DE ETIQUETA:** CONSISTE EN LAS PALABRAS ISLA AVENTURA, ESCRITA EN LETRAS DE IMPRENTA, MAYÚSCULAS, DE TRAZO GRUESO, COLOR MARRÓN CLARO, CON EFECTO TRIDIMENSIONAL, DE COLOR MARRÓN OSCURO, UBICADAS EN UN FONDO DE COLOR VERDE OSCURO; CON LA PARTICULARIDAD QUE LAS LETRAS ASEMEJAN TENER TEXTURA DE



MADERA. EL CONJUNTO ANTES DESCRITO SE ENCUENTRA UBICADO SOBRE UN RECTÁNGULO QUE ASEMEJA SER UN CARTEL DE MADERA, DE MENOR TAMAÑO, DE FONDO COLOR MARRÓN, CON ALGUNOS TRAZOS IRREGULARES DE COLOR MARRÓN OSCURO QUE PARECEN LAS VETAS DE LA MADERA. CON LA PARTICULARIDAD QUE ALREDEDOR DE ESTE SOBRESALEN HOJAS, EN DIFERENTES DIRECCIONES, DE DISTINTOS TAMAÑOS, EN COLORES VERDE CLARO, VERDE OSCURO, ANARANJADO Y AMARILLO. SE REIVINDICAN LAS PALABRAS ISLA AVENTURA Y TODO EL CONJUNTO DESCRITO CON LOS COLORES INDICADOS EN ÉL.

**TRAMITANTE:** ENRIQUE J. CHEANG VERA

**Insc. 2025-000970 del 29 DE ENERO DE 2025**

**NOMBRE DE LA MARCA:** ISLA AVENTURA

**SOLICITADA POR:** INSTAMANVE C.A Domicilio: Pampatar, Edo. Nueva Esparta País: VENEZUELA

**PARA DISTINGUIR:** SERVICIOS DE RECREACION Y ESPARCIMIENTO; SERVICIOS RECREATIVOS PRESTADOS POR PARQUES DE ATRACCIONES; ORGANIZACION DE EVENTOS RECREATIVOS; SERVICIOS DE PARQUE DE DIVERSION; SERVICIOS DE ENTRETENIMIENTO. Clase 41

**DESCRIPCIÓN DE ETIQUETA:** CONSISTE EN LAS PALABRAS ISLA AVENTURA, ESCRITA EN LETRAS DE IMPRENTA, MAYÚSCULAS, DE TRAZO GRUESO, COLOR MARRÓN CLARO, CON EFECTO TRIDIMENSIONAL, DE COLOR MARRÓN OSCURO, UBICADAS EN UN FONDO DE COLOR VERDE OSCURO; CON LA PARTICULARIDAD QUE LAS LETRAS ASEMEJAN TENER TEXTURA DE MADERA. EL CONJUNTO ANTES DESCRITO SE ENCUENTRA UBICADO SOBRE UN RECTÁNGULO QUE ASEMEJA SER UN CARTEL DE MADERA, DE MENOR TAMAÑO, DE FONDO COLOR MARRÓN, CON ALGUNOS TRAZOS IRREGULARES DE COLOR MARRÓN OSCURO QUE PARECEN LAS VETAS DE LA MADERA. CON LA PARTICULARIDAD QUE ALREDEDOR DE ESTE SOBRESALEN HOJAS, EN DIFERENTES DIRECCIONES, DE DISTINTOS TAMAÑOS, EN COLORES VERDE CLARO, VERDE OSCURO, ANARANJADO Y AMARILLO. SE REIVINDICAN LAS PALABRAS ISLA AVENTURA Y TODO EL CONJUNTO DESCRITO CON LOS COLORES INDICADOS EN ÉL.

**TRAMITANTE:** ENRIQUE J. CHEANG VERA

**Insc. 2025-000971 del 29 DE ENERO DE 2025**

**NOMBRE DE LA MARCA:** ISLA AVENTURA

**SOLICITADA POR:** INSTAMANVE C.A Domicilio: Pampatar, Edo. Nueva Esparta País: VENEZUELA

**PARA DISTINGUIR:** EMPRESA DEDICADA A LA COMERCIALIZACION DE SERVICIOS RECREATIVOS; DE SERVICIOS DE ESPARCIMIENTO; Y DE PARQUES DE ATRACCIONES Y DE RECREACION. Clase NC

**DESCRIPCIÓN DE ETIQUETA:** CONSISTE EN LAS PALABRAS ISLA AVENTURA, ESCRITA EN LETRAS DE IMPRENTA, MAYÚSCULAS, DE TRAZO GRUESO, COLOR MARRÓN CLARO, CON EFECTO TRIDIMENSIONAL, DE COLOR MARRÓN OSCURO, UBICADAS EN UN FONDO DE COLOR VERDE OSCURO; CON LA PARTICULARIDAD QUE LAS LETRAS ASEMEJAN TENER TEXTURA DE MADERA. EL CONJUNTO ANTES DESCRITO SE ENCUENTRA UBICADO SOBRE UN RECTÁNGULO QUE ASEMEJA SER UN CARTEL DE MADERA, DE MENOR TAMAÑO, DE FONDO COLOR MARRÓN, CON ALGUNOS TRAZOS IRREGULARES DE COLOR MARRÓN OSCURO QUE PARECEN LAS VETAS DE LA MADERA. CON LA PARTICULARIDAD QUE ALREDEDOR DE ESTE SOBRESALEN HOJAS, EN DIFERENTES DIRECCIONES, DE DISTINTOS TAMAÑOS, EN COLORES VERDE CLARO, VERDE OSCURO, ANARANJADO Y AMARILLO. SE REIVINDICAN LAS PALABRAS ISLA AVENTURA Y TODO EL CONJUNTO DESCRITO CON LOS COLORES INDICADOS EN ÉL.

**TRAMITANTE:** ENRIQUE J. CHEANG VERA



**Insc. 2025-000973 del 29 DE ENERO DE 2025**

**SOLICITADA POR:** C.A. PRODUCTOS RONAVA Domicilio: Av Don diego Cisnero; Edif Siemens; piso 2; Of Torre Norte; urb Los Ruices;;Caracas; Estado Miranda. País: VENEZUELA

**BUMINA**

**PARA DISTINGUIR:** PRODUCTOS FARMACEUTICOS PARA EL USO HUMANO. Clase 5

**TRAMITANTE:** JOSE GREGORIO RAMIREZ GUEVARA - SANDRA GUTIERREZ BIGOTT

**Insc. 2025-000974 del 29 DE ENERO DE 2025**

**NOMBRE DE LA MARCA:** SS

**SOLICITADA POR:** EL OKDE SAMER HASSAN Domicilio: Calle 137, Edif. Encantado II, piso 9, Apto. 9-A, Urb. Prebo, Valencia Edo. Carabobo País: VENEZUELA



**PARA DISTINGUIR:** PRENDAS DE VESTIR, CALZADO, ARTÍCULOS DE SOMBRERERÍA. Clase 25

**DESCRIPCIÓN DE ETIQUETA:** CONSISTE EN LA REPRESENTACIÓN GRÁFICA DE SEIS FIGURAS GEOMÉTRICAS DONDE TRES DE ESTAS FIGURAS SON DE COLOR ROJO Y FORMAN A UNA FIGURA ENTRE ELLAS COMO DE UNA S Y SUPER PUESTA SOBRE ESTA FIGURA OTRAS TRES DE COLOR AZUL QUE TAMBIÉN ASEMEJAN OTRA FIGURA QUE ASEMEJA TAMBIÉN UNA S Y EN LA PARTE INFERIOR DE ELLAS SE ENCUENTRA UNA LÍNEA QUE MEZCLA LOS COLORES ROJOS POR UN EXTREMO Y AZUL POR EL OTRO. TODO LO ANTERIORMENTE DESCRITO ESTA SOBRE UN FONDO BLANCO. SE REIVINDICA LOS COLORES Y LAS FIGURAS EN SU TOTALIDAD.

**TRAMITANTE:** EL OKDE SAMER HASSAN

**Insc. 2025-000975 del 29 DE ENERO DE 2025**

**NOMBRE DE LA MARCA:** SS

**SOLICITADA POR:** EL OKDE SAMER HASSAN Domicilio: Calle 137, Edif. Encantado II, piso 9, Apto. 9-A, Urb. Prebo, Valencia Edo. Carabobo País: VENEZUELA



**PARA DISTINGUIR:** PAPEL Y CARTÓN; PRODUCTOS DE IMPRENTA; MATERIAL DE ENCUADERNACIÓN; FOTOGRAFÍAS; ARTÍCULOS DE PAPELERÍA Y ARTÍCULOS DE OFICINA, EXCEPTO MUEBLES; ADHESIVOS (PEGAMENTOS) DE PAPELERÍA O PARA USO DOMÉSTICO; MATERIAL DE DIBUJO Y MATERIAL PARA ARTISTAS; PINCELES; MATERIAL DE INSTRUCCIÓN Y MATERIAL DIDÁCTICO; HOJAS, PELÍCULAS Y BOLSAS DE MATERIAS PLÁSTICAS PARA EMBALAR Y EMPAQUETAR; CARACTERES DE IMPRENTA, CLICHÉS DE IMPRENTA. Clase 16

**DESCRIPCIÓN DE ETIQUETA:** CONSISTE EN LA REPRESENTACIÓN GRÁFICA DE SEIS FIGURAS GEOMÉTRICAS DONDE TRES DE ESTAS FIGURAS SON DE COLOR ROJO Y FORMAN A UNA FIGURA ENTRE ELLAS COMO DE UNA S Y SUPER PUESTA SOBRE ESTA FIGURA OTRAS TRES DE COLOR AZUL QUE TAMBIÉN ASEMEJAN OTRA FIGURA QUE ASEMEJA TAMBIÉN UNA S Y EN LA PARTE INFERIOR DE ELLAS SE ENCUENTRA UNA LÍNEA QUE MEZCLA LOS COLORES ROJOS POR UN EXTREMO Y AZUL POR EL OTRO. TODO LO ANTERIORMENTE DESCRITO ESTA SOBRE UN FONDO BLANCO. SE REIVINDICA LOS COLORES Y LAS FIGURAS EN SU TOTALIDAD.

**TRAMITANTE:** EL OKDE SAMER HASSAN

**Insc. 2025-000976 del 29 DE ENERO DE 2025****NOMBRE DE LA MARCA:** SUPERTACOS**SOLICITADA POR:** DISTRIBUIDORA TODO IMPORT VZLA, C.A. Domicilio: AV 91 LOTE C-1, PARCELA C, EL TRIGALITO, VALENCIA, ESTADO CARABOBO. ZONA POSTAL 2001. País: VENEZUELA**PARA DISTINGUIR:** CAFÉ, TÉ, CACAO Y SUS SUCEDÁNEOS; ARROZ, PASTAS ALIMENTICIAS Y FIDEOS; TAPIOCA Y SAGÚ; HARINAS Y PREPARACIONES A BASE DE CEREALES; PAN, PRODUCTOS DE PASTERÍA Y CONFITERÍA; CHOCOLATE; HELADOS CREMOSOS, SORBETES Y OTROS HELADOS; AZÚCAR, MIEL, JARABE DE MELAZA; LEVADURA, POLVOS DE HORNEAR; SAL, PRODUCTOS PARA SAZONAR, ESPECIAS, HIERBAS EN CONSERVA; VINAGRE, SALSAS Y OTROS CONDIMENTOS; HIELO. Clase 30**DESCRIPCIÓN DE ETIQUETA:** CONSISTE EN LA REPRESENTACIÓN GRÁFICA DE LA PALABRA SUPERTACOS, SUPER QUE ES UN ELEMENTO COMPOSITIVO Y SIGNIFICA O INDICA ALGO QUE ESTÁ POR ENCIMA O ES SUPERIOR Y SEGUIDAMENTE TACOS QUE ES PEDAZO DE MADERA, METAL U OTRA MATERIA, CORTO Y GRUESO, QUE SE ENCAJA EN ALGÚN HUECO. ESTA ESCRITO CON LETRAS DE COLOR BLANCO DE TRAZOS GRUESOS Y ESTA SOBRE UN FONDO ROJO Y ESTA A SU VEZ TIENE LOS BORDES DE COLOR AMARILLO COMO DANDO LA SENSACIÓN DE ESTAR SOBRE ESTE COLOR AMARILLO Y DA LA SENSACIÓN DE PROFUNDIDAD. LO ANTERIORMENTE DESCRITO ESTA SOBRE UN FONDO BLANCO. SE REIVINDICA LA PALABRA Y COLORES ANTERIORMENTE SEÑALADO.**TRAMITANTE:** YALAL KHOUES HAMCHU**Insc. 2025-000977 del 29 DE ENERO DE 2025****SOLICITADA POR:** AMACORP, C.A Domicilio: CARRETERA TRONCAL 10 CALLE AMARON WIRIK LOCAL Nro S/N SECTOR COMUNIDAD SANTA ROSA DE KAMAIWA SANTA ELENA DE UAIREN BOLIVAR ZONA POSTAL 8011 País: VENEZUELA**PARA DISTINGUIR:** LECHE, BEBIDAS DE LECHE, LECHE EN POLVO, LECHE LÍQUIDA. Clase 29**DESCRIPCIÓN DE ETIQUETA:** LA ETIQUETA CONSISTE EN UN GRUPO DE ELEMENTOS DE DISTINTOS COLORES Y FORMAS, COMENZANDO POR LA PARTE SUPERIOR DONDE ENCONTRAMOS DOS ONDAS GRUESAS DE COLORES AZUL Y ROJO, DEBAJO DE ESTO SE ENCUENTRA UNA FIGURA IRREGULAR DE COLORES BLANCO, NEGRO Y ROSA CLARO, ESTA FIGURA SEMEJA SER UN ANIMAL BOVINO; DESDE LA MITAD DE ESTE DISEÑO SE OBSERVA UN FONDO DE COLOR VERDE, DONDE SE PUEDE OBSERVAR EN LA PARTE DE ARRIBA UNAS FIGURAS DE COLOR VERDE EN UN TONO OSCURO Y VERDE EN TONOS MÁS CLAROS QUE EN CONJUNTO SEMEJAN SER UNA MONTAÑA, LA PARTE INFERIOR DE ESTE FONDO ES DE COLOR VERDE EN DISTINTAS TONALIDADES POR LO QUE PARECE SER CÉSPED. SE REIVINDICA TODO EL CONJUNTO DESCRITO.**TRAMITANTE:** MENDEZ BARRIOS JAVIER ENRIQUE**Insc. 2025-000980 del 29 DE ENERO DE 2025****SOLICITADA POR:** ANZOATEGUI FUTBOL CLUB, C.A Domicilio: CALLE INTERCOMUNAL EDIF ESTADIO OLIMPICO JOSE ANTONIO ANZOATEGUI PISO PB LOCAL 3 Y 4 ZONA INTERCOMUNAL BARCELONA ANZOATEGUI ZONA POSTAL 6001 País: VENEZUELA

ANZOATEGUI FUTBOL CLUB

**PARA DISTINGUIR:** SERVICIOS DE EDUCACIÓN; FORMACIÓN; SERVICIOS DE ENTRETENIMIENTO; ACTIVIDADES DEPORTIVAS Y CULTURALES. Clase 41

**TRAMITANTE:** MARIA R. RUGGIERO G.

**Insc. 2025-000981 del 29 DE ENERO DE 2025**

**NOMBRE DE LA MARCA:** ANZOATEGUI FUTBOL CLUB

**SOLICITADA POR:** ANZOATEGUI FUTBOL CLUB, C.A Domicilio: CALLE INTERCOMUNAL EDIF ESTADIO OLIMPICO JOSE ANTONIO ANZOATEGUI PISO PB LOCAL 3 Y 4 ZONA INTERCOMUNAL BARCELONA ANZOATEGUI ZONA POSTAL 6001 País: VENEZUELA



**PARA DISTINGUIR:** SERVICIOS DE EDUCACIÓN; FORMACIÓN; SERVICIOS DE ENTRETENIMIENTO; ACTIVIDADES DEPORTIVAS Y CULTURALES. Clase 41

**DESCRIPCIÓN DE ETIQUETA:** EL SIGNO SOLICITADO CONSISTE EN UN DISEÑO CONFORMADO POR LOS SIGUIENTES ELEMENTOS: SE OBSERVA UN EMBLEMA CIRCULAR CON UN BORDE DOBLE EN COLOR AZUL Y NEGRO. EN LA PARTE SUPERIOR DEL CÍRCULO SE ENCUENTRA EL TÉRMINO ANZOÁTEGUI Y EN LA PARTE INFERIOR FÚTBOL CLUB, AMBOS ESCRITOS EN LETRAS MAYÚSCULAS DE COLOR BLANCO. EN EL CENTRO DEL EMBLEMA SE APRECIA UNA SILUETA EN COLOR NEGRO QUE REPRESENTA EL MAPA DEL ESTADO ANZOÁTEGUI EN VENEZUELA Y DENTRO DE DICHA SILUETA SE UBICA UN BALÓN DE FÚTBOL ESTILIZADO EN BLANCO Y NEGRO. EL FONDO DEL EMBLEMA ES DE COLOR AZUL CLARO. TODO LO ANTERIOR DESCRITO SE ENCUENTRA DENTRO DE UN CUADRADO DE FONDO NEGRO.

SE REIVINDICA EL SIGNO EN SU CONJUNTO Y LOS COLORES DESCRITOS, Y NO ASÍ LOS TÉRMINOS O LEYENDAS DE FORMA AISLADA O INDIVIDUALMENTE QUE RESULTEN GENÉRICAS O DESCRIPTIVAS.

**TRAMITANTE:** MARIA R. RUGGIERO G.

**Insc. 2025-000982 del 29 DE ENERO DE 2025**

**NOMBRE DE LA MARCA:** Pharmasteril

**SOLICITADA POR:** PHARMASTERIL, C.A. Domicilio: AV PRINCIPAL DE LECHERIAS EDIF TORRE AVIOR PISO 3 OF OF3-1 URB EL MORRO LECHERIAS ANZOATEGUI ZONA POSTAL 6016 País: VENEZUELA

**PARA DISTINGUIR:** PRODUCTOS FARMACÉUTICOS, PREPARACIONES PARA USO MÉDICO Y VETERINARIO; PRODUCTOS HIGIÉNICOS Y SANITARIOS PARA USO MÉDICO; ALIMENTOS Y SUSTANCIAS DIETÉTICAS PARA USO MÉDICO O VETERINARIO, ALIMENTOS PARA BEBÉS; SUPLEMENTOS ALIMENTICIOS PARA PERSONAS O ANIMALES; EMBLAMOS, MATERIAL PARA APÓSITOS; MATERIAL PARA EMPASTES E IMPRESIONES DENTALES; DESINFECTANTES; PRODUCTOS PARA ELIMINAR ANIMALES DAÑINOS; FUNGICIDAS, HERBICIDAS. Clase 5

**DESCRIPCIÓN DE ETIQUETA:** EL SIGNO SOLICITADO CONSISTE EN UN DISEÑO CONFORMADO POR LOS SIGUIENTES ELEMENTOS: SE OBSERVA EL TÉRMINO PHARMASTERIL, SIENDO QUE LAS LETRAS P Y S ESTÁN EN MAYÚSCULAS Y EL RESTO DE LAS LETRAS EN MINÚSCULAS. LA PALABRA PHARMA ES DE TRAZO GRUESO Y ESTÁ EN UN TONO AZUL OSCURO Y DE MANERA RESALTADO DICHO COLOR, MIENTRAS QUE STERIL MANTIENE UN TRAZO MÁS DELGADO Y ELEGANTE EN EL MISMO TONO, PERO MAS CLARO. EL DISEÑO PRESENTA UNA DISPOSICIÓN

HORIZONTAL, CON UNA LIGERA INCLINACIÓN EN LOS CARACTERES QUE APORTA DINAMISMO. SE REIVINDICA EL SIGNO EN SU CONJUNTO (PHARMASTERIL = PALABRA DE FANTASÍA) Y LOS COLORES DESCRITOS, Y NO ASÍ LOS TÉRMINOS O LEYENDAS DE FORMA AISLADA O INDIVIDUALMENTE QUE RESULTEN GENÉRICAS O DESCRIPTIVAS.

**TRAMITANTE:** MARIA R. RUGGIERO G.

**Insc. 2025-000983 del 29 DE ENERO DE 2025**

**SOLICITADA POR:** CALÇADOS BEIRA RIO S/A Domicilio: Rodovia RS 239, km 17,5, No. 4.400, bairro São José, Novo Hamburgo, Rio Grande do Sul, CEP 93530-534. País: BRASIL

**ACTVITTA**

**PARA DISTINGUIR:** CALZADO DE PLAYA; BOTAS; VIRAJES PARA CALZADO; ROPA; CALZADO; SANDALIAS; ZAPATOS; SUELAS PARA CALZADO. Clase 25

**TRAMITANTE:** CARLOS VALEDON HURTADO - LEOPOLDO MARQUEZ LEFELD - TERRERO PLANCHART MARIA ELENA - ARIANNA ESTANGA - NAZARETH DJENANIAN DERTOROSSIAN - ESTRADA POVEDA NAHOMY YAMALI - SHEUAT DA ABREU SOLANGE IVETT - BELTRAN GONZALEZ DIEGO ALEJANDRO

**Insc. 2025-000984 del 29 DE ENERO DE 2025**

**SOLICITADA POR:** CALÇADOS BEIRA RIO S/A Domicilio: Rodovia RS 239, km 17,5, No. 4.400, bairro São José, Novo Hamburgo, Rio Grande do Sul, CEP 93530-534. País: BRASIL

**ACTVITTA**

**PARA DISTINGUIR:** COMERCIO AL POR MENOR, POR CUALQUIER MEDIO, DE PRENDAS DE VESTIR Y CALZADO. Clase 35

**TRAMITANTE:** CARLOS VALEDON HURTADO - LEOPOLDO MARQUEZ LEFELD - TERRERO PLANCHART MARIA ELENA - ARIANNA ESTANGA - NAZARETH DJENANIAN DERTOROSSIAN - ESTRADA POVEDA NAHOMY YAMALI - SHEUAT DA ABREU SOLANGE IVETT - BELTRAN GONZALEZ DIEGO ALEJANDRO

**Insc. 2025-000985 del 29 DE ENERO DE 2025**

**SOLICITADA POR:** CALÇADOS BEIRA RIO S/A Domicilio: Rodovia RS 239, km 17,5, No. 4.400, bairro São José, Novo Hamburgo, Rio Grande do Sul, CEP 93530-534. País: BRASIL

**MOLEKINHO**

**PARA DISTINGUIR:** PANTALONES CORTOS; SOMBREROS; BOTAS; ZAPATOS; CALZADO EN GENERAL; PANTALONES LARGOS; CAMISAS; CAMISETAS; ABRIGOS [PRENDAS DE VESTIR]; SOMBREROS [PRENDAS PARA LA CABEZA]; PANTUFLAS [ZAPATILLAS]; CINTURONES [PRENDAS DE VESTIR]; PRENDAS DE PUNTO [PRENDAS DE VESTIR]; CALCETINES; PLANTILLAS; POLAINAS; FALDAS; TACONES DE ZAPATOS; SANDALIAS; CALZADO DE PLAYA; PRENDAS DE VESTIR; PANTUFLAS DE BAÑO; ROPA DE BAÑO. Clase 25

**TRAMITANTE:** CARLOS VALEDON HURTADO - LEOPOLDO MARQUEZ LEFELD - TERRERO PLANCHART MARIA ELENA - ARIANNA ESTANGA - NAZARETH DJENANIAN DERTOROSSIAN - ESTRADA POVEDA NAHOMY YAMALI - SHEUAT DA ABREU SOLANGE IVETT - BELTRAN GONZALEZ DIEGO ALEJANDRO

**Insc. 2025-000986 del 29 DE ENERO DE 2025**

**SOLICITADA POR:** CALÇADOS BEIRA RIO S/A Domicilio: Rodovia RS 239, km 17,5, No. 4.400, bairro São José, Novo Hamburgo, Rio Grande do Sul, CEP 93530-534. País: BRASIL

**MOLEKINHO**

**PARA DISTINGUIR:** COMERCIO AL POR MENOR, POR CUALQUIER MEDIO, DE PRENDAS DE VESTIR Y CALZADO. Clase 35

**TRAMITANTE:** CARLOS VALEDON HURTADO - LEOPOLDO MARQUEZ LEFELD - TERRERO PLANCHART MARIA ELENA - ARIANNA ESTANGA - NAZARETH DJENANIAN DERTOROSSIAN - ESTRADA POVEDA NAHOMY YAMALI - SHEUAT DA ABREU SOLANGE IVETT - BELTRAN GONZALEZ DIEGO ALEJANDRO

**Insc. 2025-000987 del 29 DE ENERO DE 2025**

**NOMBRE DE LA MARCA:** MODARE

**SOLICITADA POR:** CALÇADOS BEIRA RIO S/A Domicilio: Rodovia RS 239, km 17,5, No. 4.400, bairro São José, Novo Hamburgo, Rio Grande do Sul, CEP 93530-534. País: BRASIL

**PARA DISTINGUIR:** CALZADO DE PLAYA; BOTAS; VIRAJES PARA CALZADO; ROPA; CALZADO; SANDALIAS; ZAPATOS; SUELAS PARA CALZADO. Clase 25

**DESCRIPCIÓN DE ETIQUETA:** EL DISEÑO CONSISTE EN UNA ETIQUETA CUADRADA DE FONDO BLANCA EN LA CUAL SE LEE LA PALABRA DE FANTASÍA MODARE, ESCRITO EN LETRA MOLDE, CARACTERÍSTICA, EN LETRAS MAYÚSCULAS, EN COLOR ROSADO CLARO, SIENDO QUE LA LETRA A ESTA ELABORADA POR DOS LÍNEAS VERTICALES. SE REIVINDICA EL CONJUNTO DESCRITO.

**TRAMITANTE:** CARLOS VALEDON HURTADO - LEOPOLDO MARQUEZ LEFELD - TERRERO PLANCHART MARIA ELENA - ARIANNA ESTANGA - NAZARETH DJENANIAN DERTOROSSIAN - ESTRADA POVEDA NAHOMY YAMALI - SHEUAT DA ABREU SOLANGE IVETT - BELTRAN GONZALEZ DIEGO ALEJANDRO

**Insc. 2025-000988 del 29 DE ENERO DE 2025**

**NOMBRE DE LA MARCA:** MODARE

**SOLICITADA POR:** CALÇADOS BEIRA RIO S/A Domicilio: Rodovia RS 239, km 17,5, No. 4.400, bairro São José, Novo Hamburgo, Rio Grande do Sul, CEP 93530-534. País: BRASIL

**PARA DISTINGUIR:** COMERCIO AL POR MENOR, POR CUALQUIER MEDIO, DE PRENDAS DE VESTIR Y CALZADO. Clase 35

**DESCRIPCIÓN DE ETIQUETA:** EL DISEÑO CONSISTE EN UNA ETIQUETA CUADRADA DE FONDO BLANCA EN LA CUAL SE LEE LA PALABRA DE FANTASÍA MODARE, ESCRITO EN LETRA MOLDE, CARACTERÍSTICA, EN LETRAS MAYÚSCULAS, EN COLOR ROSADO CLARO, SIENDO QUE LA LETRA A ESTA ELABORADA POR DOS LÍNEAS VERTICALES. SE REIVINDICA EL CONJUNTO DESCRITO.

**TRAMITANTE:** CARLOS VALEDON HURTADO - LEOPOLDO MARQUEZ LEFELD - TERRERO PLANCHART MARIA ELENA - ARIANNA ESTANGA - NAZARETH DJENANIAN DERTOROSSIAN - ESTRADA POVEDA NAHOMY YAMALI - SHEUAT DA ABREU SOLANGE IVETT - BELTRAN GONZALEZ DIEGO ALEJANDRO

**Insc. 2025-000989 del 30 DE ENERO DE 2025**

**NOMBRE DE LA MARCA:** LOTTO CARDENAL

**SOLICITADA POR:** CORPORACION BONANZA MR, C.A. Domicilio: CALLE LA MONTAÑITA NRO 03 SECTOR LA MONTAÑITA 2 GUANTA ESTADO ANZOATEGUI País: VENEZUELA



**PARA DISTINGUIR:** ADMINISTRACION DE LOTERIAS. JUEGOS DE AZAR O APUESTA. ENTRETENIMIENTO Y ESPARCIMIENTO Clase 41

**DESCRIPCIÓN DE ETIQUETA:** SE TRATA DE UNA FIGURA CIRCULAR CON BORDE DORADO OPACO DONDE SE ENCUENTRA SOBREPUESTA LA FIGURA DE UN AVE DE TIPO CARDENAL DE PLUMAJE EN DOS TONALIDADES DE ROJO Y DESTELLOS BLANCO, UNA MÁSCARA NEGRA EN LA CARA QUE SE EXTIENDE HASTA EL CUELLO Y PICO DE COLOR NARANJA, EN EL FONDO SE ENCUENTRA UN RULETA AMERICANA DE LAS 36 CASILLAS DE COLOR NEGRO Y ROJO DE FORMA ALTERNA Y 02 CASILLAS DE COLOR VERDE CON LOS NÚMERO CERO Y DOBLE CERO, DE IGUAL MANERA OTRA RULETA INTERNA CON 39 CASILLAS DE COLOR NEGRO Y ROJO DE FORMA ALTERNA CADA UNA ENUMERADA CON EL NUMERO CORRESPONDIENTE, EN EL CENTRO DE LA RULETA UN DISCO DE BORDE DORADO DEGRADADO Y FONDO CON TRAZADOS FINOS DE UN DORADO MAS OSCURO. DELANTE DE LA IMAGEN Y DE FORMA CENTRADA EL NOMBRE DE LOTTO CARDENAL EN FUENTE REALITY SUNDAY REGULAR DE COLOR BLANCA CON BORDES NEGRO Y SOMBREADO ROJO Y POR ÚLTIMO EN LA PARTE INFERIOR SE ENCUENTRA LA IMAGEN DE UN DADO ROJO Y OTRO VERDE CON PUNTOS Y EFECTO DE BRILLO O ESTRELLA DE COLOR BLANCO.

**TRAMITANTE:** YEFER ALBERTO MENDEZ SALAZAR

**Insc. 2025-000990 del 30 DE ENERO DE 2025**

**NOMBRE DE LA MARCA:** K9

**SOLICITADA POR:** COVENCAUCHO INDUSTRIAS, S.A. Domicilio: Barquisimeto, Edo. Lara País: VENEZUELA



**PARA DISTINGUIR:** PREPARACIONES PARA LIMPIAR, PULIR Y RASPAR. Clase 3

**DESCRIPCIÓN DE ETIQUETA:** CONSISTE EN LA LETRA K ESCRITA EN LETRA DE IMPRENTA, DE GRAN TAMAÑO, MAYÚSCULA Y DE COLOR ROJO, A SU DERECHA UN NÚMERO 9 DE COLOR NEGRO CON LÍNEAS BLANCAS EN SU PARTE INTERNA QUE FORMAN UN EFECTO TRIDIMENSIONAL. SE REIVINDICA K9 Y TODO EL CONJUNTO DESCRITO CON LOS COLORES INDICADOS EN ÉL.

**TRAMITANTE:** ENRIQUE J. CHEANG VERA - MARIANELLA MONTILLA RIOS - IRINA TERRA PORLEY

**Insc. 2025-000991 del 30 DE ENERO DE 2025**

**NOMBRE DE LA MARCA:** K9

**SOLICITADA POR:** COVENCAUCHO INDUSTRIAS, S.A. Domicilio: Barquisimeto, Edo. Lara País: VENEZUELA



**PARA DISTINGUIR:** FILTROS PARA MOTORES; FILTROS DE AIRE PARA CARROS, FILTROS DE AIRE PARA VEHÍCULOS INDUSTRIALES, FILTROS HIDRÁULICOS, FILTROS DE GAS, FILTROS PARA COMPRESORES; FILTROS DE ACEITES O DIESEL PARA MOTORES Y PROPULSORES Y UNIDADES DE FILTRACIÓN. FILTROS DE TRAMPA DE AGUA PARA MOTORES. Clase 7

**DESCRIPCIÓN DE ETIQUETA:** CONSISTE EN LA LETRA K ESCRITA EN LETRA DE IMPRENTA, DE GRAN TAMAÑO, MAYÚSCULA Y DE COLOR ROJO, A SU DERECHA UN NÚMERO 9 DE COLOR NEGRO CON LÍNEAS BLANCAS EN SU PARTE INTERNA QUE FORMAN UN EFECTO TRIDIMENSIONAL. SE REIVINDICA K9 Y TODO EL CONJUNTO DESCRITO CON LOS COLORES INDICADOS EN ÉL.

**TRAMITANTE:** ENRIQUE J. CHEANG VERA - MARIANELLA MONTILLA RIOS - IRINA TERRA PORLEY



**PARA DISTINGUIR:** PRODUCTOS QUÍMICOS PARA IMPERMEABILIZAR CEMENTO.PRODUCTOS PARA CONSERVAR LAS TEJAS.PERMEABILIZAN TÉS DE CEMENTOS.CEMENTOS.PRODUCTOS PARA CONSERVAR OBRAS DE ALBAÑILERÍA. Clase 1

**DESCRIPCIÓN DE ETIQUETA:** CONSISTE EN UN LOGOTIPO DE FONDO DE COLOR NARANJA INTENSO ESPECÍFICAMENTE EN EL CÓDIGO HEXADECIMAL #FF6600, EN EL CENTRO SE APRECIA LA PALABRA FLASH LIGTHING & FAUCET SOLUTIONS EN COLOR NEGRO ESPECÍFICAMENTE EN EL CÓDIGO HEXADECIMAL # 000000, CON UNA TIPOGRAFÍA SANS-SERIF, CARACTERIZADA POR SER BOLD Y DE TRAZO UNIFORME. LAS LETRAS SON TODAS MAYÚSCULAS; LA 'F' CARACTERIZADA POR UN CORTE CURVO EN SU PARTE SUPERIOR IZQUIERDA. EN LA PARTE SUPERIOR DERECHA UNA FIGURA QUE ASEMEJA UN RAYO ENCIMA DE LA LETRA 'H?'. LA PALABRA (FLASH) TIENE TRADUCCIÓN AL IDIOMA ESPAÑOL (DESTELLO) LA CUAL NO SE REIVINDICA YA QUE PUDIERA CONSIDERARSE GENÉRICA Y LA PALABRA (LIGTHING & FAUCET SOLUTIONS) TIENE TRADUCCIÓN AL IDIOMA ESPAÑOL (SOLUCIONES DE ILUMINACIÓN Y GRIFERÍA) LA CUAL NO SE REIVINDICA YA QUE PUDIERA CONSIDERARSE GENÉRICA HACIENDO ÉNFASIS QUE EL NOMBRE PARA LA MARCA SERÁ (FLASH LIGTHING & FAUCET SOLUTIONS), SE REIVINDICAN LAS FORMAS, LOS COLORES Y EL DISEÑOS PRESENTADOS.

**TRAMITANTE:** ANGELICA MARIA SANDOVAL CASTILLO

**Insc. 2025-000995 del 30 DE ENERO DE 2025**

**NOMBRE DE LA MARCA:** FLASH LIGTHING & FAUCET SOLUTIONS

**SOLICITADA POR:** JUAN MANUEL ROA CASTILLO Domicilio: San Cristobal, Estado Tachira País: VENEZUELA



**PARA DISTINGUIR:** APARATOS DE CONTROL REMOTO. BATERÍAS DE ÁNODOS/ BATERÍAS DE ALTA TENSIÓN. BOMBILLOS FLASH. CABLES ELÉCTRICOS. CAJAS DE DERIVACIÓN. CAJAS DE DISTRIBUCIÓN. CAJAS DE EMPALME ELÉCTRICAS (CAJAS DE CONEXIÓN). CONECTORES (DE ELECTRICIDAD). CONSOLAS DE DISTRIBUCIÓN DE ELECTRICIDAD. CONTACTOS ELÉCTRICOS. DISYUNTORES/CORTOCIRCUITOS. ENCHUFES HEMBRA/TOMA CORRIENTES. INTERRUPTORES. PANELES SOLARES/PANELES. TAPAS DE ENCHUFE Y TAPAS DE TOMA CORRIENTE. REFRACTORES. PILAS ELÉCTRICAS. Clase 9

**DESCRIPCIÓN DE ETIQUETA:** CONSISTE EN UN LOGOTIPO DE FONDO DE COLOR NARANJA INTENSO ESPECÍFICAMENTE EN EL CÓDIGO HEXADECIMAL #FF6600, EN EL CENTRO SE APRECIA LA PALABRA FLASH LIGTHING & FAUCET SOLUTIONS EN COLOR NEGRO ESPECÍFICAMENTE EN EL CÓDIGO HEXADECIMAL # 000000, CON UNA TIPOGRAFÍA SANS-SERIF, CARACTERIZADA POR SER BOLD Y DE TRAZO UNIFORME. LAS LETRAS SON TODAS MAYÚSCULAS; LA 'F' CARACTERIZADA POR UN CORTE CURVO EN SU PARTE SUPERIOR IZQUIERDA. EN LA PARTE SUPERIOR DERECHA UNA FIGURA QUE ASEMEJA UN RAYO ENCIMA DE LA LETRA 'H?'. LA PALABRA (FLASH) TIENE TRADUCCIÓN AL IDIOMA ESPAÑOL (DESTELLO) LA CUAL NO SE REIVINDICA YA QUE PUDIERA CONSIDERARSE GENÉRICA Y LA PALABRA (LIGTHING & FAUCET SOLUTIONS) TIENE TRADUCCIÓN AL IDIOMA ESPAÑOL (SOLUCIONES DE ILUMINACIÓN Y GRIFERÍA) LA CUAL NO SE REIVINDICA YA QUE PUDIERA CONSIDERARSE GENÉRICA HACIENDO ÉNFASIS QUE EL NOMBRE PARA LA MARCA SERÁ (FLASH LIGTHING & FAUCET SOLUTIONS), SE REIVINDICAN LAS FORMAS, LOS COLORES Y EL DISEÑOS PRESENTADOS.

**TRAMITANTE:** ANGELICA MARIA SANDOVAL CASTILLO

**Insc. 2025-000996 del 30 DE ENERO DE 2025****NOMBRE DE LA MARCA:** FLASH LIGTHING & FAUCET SOLUTIONS**SOLICITADA POR:** JUAN MANUEL ROA CASTILLO Domicilio: San Cristobal, Estado Tachira País: VENEZUELA

**PARA DISTINGUIR:** ARANDELAS PARA GRIFOS. ASIENTOS DE INODORO. APARATOS BAÑERAS DE HIDROMASAJE. INSTALACIONES DE BAÑOS. APARATOS PARA BAÑOS. BOMBILLOS DE ILUMINACIÓN. BOMBILLOS ELÉCTRICOS. CALENTADORES DE AGUA. DUCHAS. APARATOS E INSTALACIÓN DE ALUMBRADOS. APARATOS E INSTALACIONES SANITARIAS. FREGADEROS. GRIFOS MESCCLADORES PARA TUBERÍA DE AGUA. GRIFOS PARA TUBERÍA Y CANALIZACIONES (LLAVE DE PASO PARA TUBERÍA). GRIFOS. APARATOS DE ILUMINACIÓN CON DIODOS ELECTROLUMINISCENTES/ APARATOS DE ALUMBRADO CON DIODOS ELECTROLUMINISCENTES. LÁMPARAS (APARATOS DE ILUMINACIÓN). LÁMPARAS ELÉCTRICAS. PLAFONES (LÁMPARAS). TUBERÍAS/CAÑERÍAS (PARTES DE INSTALACIONES SANITARIAS). Clase 11

**DESCRIPCIÓN DE ETIQUETA:** CONSISTE EN UN LOGOTIPO DE FONDO DE COLOR NARANJA INTENSO ESPECÍFICAMENTE EN EL CÓDIGO HEXADECIMAL #FF6600, EN EL CENTRO SE APRECIA LA PALABRA FLASH LIGTHING & FAUCET SOLUTIONS EN COLOR NEGRO ESPECÍFICAMENTE EN EL CÓDIGO HEXADECIMAL # 000000, CON UNA TIPOGRAFÍA SANS-SERIF, CARACTERIZADA POR SER BOLD Y DE TRAZO UNIFORME. LAS LETRAS SON TODAS MAYÚSCULAS; LA 'F' CARACTERIZADA POR UN CORTE CURVO EN SU PARTE SUPERIOR IZQUIERDA. EN LA PARTE SUPERIOR DERECHA UNA FIGURA QUE ASEMEJA UN RAYO ENCIMA DE LA LETRA 'H'. LA PALABRA (FLASH) TIENE TRADUCCIÓN AL IDIOMA ESPAÑOL (DESTELLO) LA CUAL NO SE REIVINDICA YA QUE PUDIERA CONSIDERARSE GENÉRICA Y LA PALABRA (LIGTHING & FAUCET SOLUTIONS) TIENE TRADUCCIÓN AL IDIOMA ESPAÑOL (SOLUCIONES DE ILUMINACIÓN Y GRIFERÍA) LA CUAL NO SE REIVINDICA YA QUE PUDIERA CONSIDERARSE GENÉRICA HACIENDO ÉNFASIS QUE EL NOMBRE PARA LA MARCA SERÁ (FLASH LIGTHING & FAUCET SOLUTIONS), SE REIVINDICAN LAS FORMAS, LOS COLORES Y EL DISEÑOS PRESENTADOS.

**TRAMITANTE:** ANGELICA MARIA SANDOVAL CASTILLO**Insc. 2025-000997 del 30 DE ENERO DE 2025****NOMBRE DE LA MARCA:** FLASH LIGTHING & FAUCET SOLUTIONS**SOLICITADA POR:** JUAN MANUEL ROA CASTILLO Domicilio: San Cristobal, Estado Tachira País: VENEZUELA

**PARA DISTINGUIR:** MATERIALES ASFALTICOS PARA LA PAVIMENTACIÓN. ENLUCIDOS DE CEMENTO IGNÍFUGOS. PAVIMENTOS NO METÁLICOS. SIFONES DE DESAGÜE. TUBERÍAS DE AGUA NO METÁLICA. Clase 19

**DESCRIPCIÓN DE ETIQUETA:** CONSISTE EN UN LOGOTIPO DE FONDO DE COLOR NARANJA INTENSO ESPECÍFICAMENTE EN EL CÓDIGO HEXADECIMAL #FF6600, EN EL CENTRO SE APRECIA LA PALABRA FLASH LIGTHING & FAUCET SOLUTIONS EN COLOR NEGRO ESPECÍFICAMENTE EN EL CÓDIGO HEXADECIMAL # 000000, CON UNA TIPOGRAFÍA SANS-SERIF,

CARACTERIZADA POR SER BOLD Y DE TRAZO UNIFORME. LAS LETRAS SON TODAS MAYÚSCULAS; LA "F" CARACTERIZADA POR UN CORTE CURVO EN SU PARTE SUPERIOR IZQUIERDA. EN LA PARTE SUPERIOR DERECHA UNA FIGURA QUE ASEMEJA UN RAYO ENCIMA DE LA LETRA "H". LA PALABRA (FLASH) TIENE TRADUCCIÓN AL IDIOMA ESPAÑOL (DESTELLO) LA CUAL NO SE REIVINDICA YA QUE PUDIERA CONSIDERARSE GENÉRICA Y LA PALABRA (LIGHTING & FAUCET SOLUTIONS) TIENE TRADUCCIÓN AL IDIOMA ESPAÑOL (SOLUCIONES DE ILUMINACIÓN Y GRIFERÍA) LA CUAL NO SE REIVINDICA YA QUE PUDIERA CONSIDERARSE GENÉRICA HACIENDO ÉNFASIS QUE EL NOMBRE PARA LA MARCA SERÁ (FLASH LIGHTING & FAUCET SOLUTIONS), SE REIVINDICAN LAS FORMAS, LOS COLORES Y EL DISEÑOS PRESENTADOS.

**TRAMITANTE:** ANGELICA MARIA SANDOVAL CASTILLO

**Insc. 2025-000999 del 30 DE ENERO DE 2025**

**NOMBRE DE LA MARCA:** COTA 1000

**SOLICITADA POR:** V&V SXXI VIRGEN DEL VALLE C.A Domicilio: Ctra. Principal San Diego a San José entrada a guareguare local # 02 sector San Diego de los Altos, San Diego estado Miranda. País: VENEZUELA

**PARA DISTINGUIR:** CARNE, PESCADO, CARNE DE AVE Y CARNE DE CAZA; EXTRACTOS DE CARNE; FRUTAS Y VERDURAS, HORTALIZAS Y LEGUMBRES EN CONSERVA, CONGELADAS, SECAS Y COCIDAS; JALEAS, CONFITURAS, COMPOTAS; HUEVOS; LECHE, QUESOS, MANTEQUILLA, YOGUR Y OTROS PRODUCTOS LÁCTEOS; ACEITES Y GRASAS PARA USO ALIMENTICIO. Clase 29

**DESCRIPCIÓN DE ETIQUETA:** LA ETIQUETA ESTA COMPUESTA POR LA DENOMINACIÓN COTA 1000, EN COLOR MARRÓN, TODAS SUS LETRAS SE ENCUENTRAN EN MAYÚSCULA. EL FONDO DELA MISMA ES DE COLOR BLANCO

**TRAMITANTE:** JARAMILLO PINEDA DARWIN ALIRIO

**COTA 1000**

**Insc. 2025-001000 del 30 DE ENERO DE 2025**

**NOMBRE DE LA MARCA:** COTA 1000

**SOLICITADA POR:** V&V SXXI VIRGEN DEL VALLE C.A Domicilio: Ctra. Principal San Diego a San José entrada a guareguare local # 02 sector San Diego de los Altos, San Diego estado Miranda. País: VENEZUELA

**PARA DISTINGUIR:** PRODUCTOS AGRÍCOLAS, ACUÍCOLAS, HORTÍCOLAS Y FORESTALES EN BRUTO Y SIN PROCESAR; GRANOS Y SEMILLAS EN BRUTO O SIN PROCESAR; FRUTAS Y VERDURAS, HORTALIZAS Y LEGUMBRES FRESCAS, HIERBAS AROMÁTICAS FRESCAS; PLANTAS Y FLORES NATURALES; BULBOS, PLANTONES Y SEMILLAS PARA PLANTAR; ANIMALES VIVOS; PRODUCTOS ALIMENTICIOS Y BEBIDAS PARA ANIMALES; MALTA. Clase 31

**DESCRIPCIÓN DE ETIQUETA:** LA ETIQUETA ESTA COMPUESTA POR LA DENOMINACIÓN COTA 1000, EN COLOR MARRÓN, TODAS SUS LETRAS SE ENCUENTRAN EN MAYÚSCULA. EL FONDO DELA MISMA ES DE COLOR BLANCO

**TRAMITANTE:** JARAMILLO PINEDA DARWIN ALIRIO

**COTA 1000**

**Insc. 2025-001001 del 30 DE ENERO DE 2025****NOMBRE DE LA MARCA:** COTA 1000**SOLICITADA POR:** V&V SXXI VIRGEN DEL VALLE C.A Domicilio: Ctra. Principal San Diego a San José entrada a guareguare local # 02 sector San Diego de los Altos, San Diego estado Miranda. País: VENEZUELA**PARA DISTINGUIR:** CERVEZAS; BEBIDAS SIN ALCOHOL; AGUAS MINERALES Y CARBONATADAS; BEBIDAS A BASE DE FRUTAS Y ZUMOS DE FRUTAS; SIROPES Y OTRAS PREPARACIONES PARA ELABORAR BEBIDAS SIN ALCOHOL Clase 32**DESCRIPCIÓN DE ETIQUETA:** LA ETIQUETA ESTA COMPUESTA POR LA DENOMINACIÓN COTA 1000, EN COLOR MARRÓN, TODAS SUS LETRAS SE ENCUENTRAN EN MAYÚSCULA. EL FONDO DELA MISMA ES DE COLOR BLANCO**TRAMITANTE:** JARAMILLO PINEDA DARWIN ALIRIO**COTA 1000****Insc. 2025-001002 del 30 DE ENERO DE 2025****NOMBRE DE LA MARCA:** ESPECIAL**SOLICITADA POR:** SALTYSNACK TUYERO, C.A. Domicilio: AV. PRINCIPAL PASEO CARONI, CC NARAYA, NIVEL 1 LOCAL L-83, URB. ALTA VISTA, CIUDAD GUAYANA BOLIVAR País: VENEZUELA**PARA DISTINGUIR:** CONFITERÍA; PRODUCTOS DE PASTELERÍA Y TODO TIPO DE GALLETAS; CHOCOLATE; CAFÉ, TÉ, CACAO Y SUS SUCEDÁNEOS; ARROZ, PASTAS ALIMENTICIAS Y FIDEOS; HARINAS Y PREPARACIONES A BASE DE CEREALES, PRODUCTOS ALIMENTICIOS EXTRUIDOS A BASE DE CEREALES, ALIMENTOS A BASE DE CEREALES PARA EL CONSUMO HUMANO; BARRITAS DE CEREALES, CEREALES EN POLVO, CEREALES LISTOS PARA EL CONSUMO, CEREALES PREPARADOS, CEREALES SECOS; APERITIVOS A BASE DE HARINA, APERITIVOS PREPARADOS CON HARINA DE PATATA, PATATAS FRITAS DE HARINA; HARINA DE AVENA, HARINA DE AVENA MOLIDA, ALIMENTOS A BASE DE AVENA PARA EL CONSUMO HUMANO, GACHAS DE AVENA, GRANOLA, PASTELES DE AVENA, PREPARACIONES COMPUESTAS DE CEREALES PARA SALVADO DE AVENA; PIEL DE CERDO DE HARINA, PALOMITAS DE MAÍZ; TAPIOCA Y SAGÚ; PAN, HELADOS CREMOSOS, SORBETES Y OTROS HELADOS; AZÚCAR, MIEL, JARABE DE MELAZA; LEVADURA, POLVOS DE HORNEAR; SAL, PRODUCTOS PARA SAZONAR, ESPECIAS, HIERBAS EN CONSERVA; VINAGRE, SALSAS Y OTROS CONDIMENTOS; HIELO Clase 30**DESCRIPCIÓN DE ETIQUETA:** CONSISTE EN UNA ETIQUETA EN LA CUAL SE OBSERVA UNA FIGURA QUE ASEMEJA SER RECTANGULAR, SITUADA EN FORMA VERTICAL. LOS LADOS SUPERIOR E INFERIOR RECTOS E IRREGULARES, SOBRESALIENDO HACIA SUS LADOS, CADA UNO DE ELLOS CON UNA FRANJA RECTA DE COLOR AMARILLO INTENSO. SU COLOR DE FONDO PRINCIPAL ES EL VERDE VIBRANTE. SE APRECIA EN LA PARTE SUPERIOR LA EXPRESIÓN ESPECIAL ESCRITA EN IDIOMA ESPAÑOL, EN LETRAS GRANDES Y COLORIDAS. CADA LETRA TIENE UN DISEÑO DIVERTIDO Y BRILLANTE, LO QUE LE DA UN ASPECTO ALEGRE Y ATRACTIVO. ESTÁ ESCRITA EN LETRAS MOLDE ENGROSADO DE ESTILO CARICATURA, CON BORDE NEGRO Y SOMBREADO. LA LETRA E ES DE COLOR AMARILLO EN DEGRADADO DESDE UN TONO CLARO HASTA UN TONO MÁS OSCURO. LAS LETRAS S L SON DE COLOR AZUL EN DEGRADADO DESDE UN TONO OSCURO HASTA UN TONO MÁS CLARO. LAS LETRAS P A SON DE COLOR VERDE EN DEGRADADO DESDE UN TONO OSCURO HASTA MÁS CLARO. LAS LETRAS E I SON DE COLOR ROJO Y LA LETRA C DE COLOR NARANJA CLARO. EN SU PARTE SUPERIOR SE OBSERVAN LÍNEAS DE ORIENTACIÓN VERTICAL LIGERAMENTE INCLINADAS, EN COLOR VERDE OSCURO QUE SE IRRADIAN DESDE LA EXPRESIÓN ESPECIAL ANTES DESCRITA. DEBAJO DE

ESTA, SE APRECIA LA REPRESENTACIÓN GRÁFICA DE ESTILO CARICATURA DE UN OSO HUMANIZADO EN CUERPO MEDIO, DE GÉNERO MASCULINO CON UN DISEÑO DE RAYAS EN SU PIEL QUE HACEN ALUSIÓN A SU PELAJE QUE ES DE COLOR MARRÓN. TIENE UN GESTO DE SONRISA CON IMPRESIÓN CLARA DE FELICIDAD. ES DE OJOS GRANDES COLOR MIEL Y NEGRO CON UN BRILLO EN COLOR BLANCO. SUS PARPADOS, TANTO SUPERIOR COMO INFERIOR, SON DE COLOR MARRÓN CLARO. ES DE CEJAS GRUESAS COLOR GRIS OSCURO, NARIZ DE COLOR GRIS OSCURO Y HOCICO DE COLOR BEIGE. SU BOCA TIENE UNA EXPRESIÓN DE SONRISA DONDE MUESTRA SU DENTADURA DE COLOR BLANCO, LENGUA COLOR ROJO CLARO Y EL INTERIOR DE BOCA ES DE COLOR VINO TINTO. SUS OREJAS SON DE COLOR MARRÓN Y DE COLOR ROSADO EN SU INTERIOR. EN LA PARTE SUPERIOR DE SU CABEZA, ENTRE LAS DOS OREJAS, SE APRECIA UN DISEÑO DE PEINADO ESPECIAL. SE OBSERVAN SUS MANOS, JUNTAS UNA ENCIMA DE LA OTRA; CADA UNA DE ELLAS TIENE CUATRO DEDOS Y EN SUS EXTREMOS PUEDEN APRECIARSE SUS UÑAS DE COLOR BLANCO. SUS OJOS ESTÁN MIRANDO HACIA LA IZQUIERDA. ESTÁ VESTIDO CON UNA FRANELA COLOR GRIS OSCURO Y CON UNA CHAQUETA COLOR ROJO SOMBREADO CON CUELLO DE COLOR BLANCO Y FONDO AZUL, LOS PUÑOS DE LA CHAQUETA TAMBIÉN SON DE COLOR BLANCO, Y EN LA PARTE DE SUS HOMBROS SE APRECIAN DOS FORMAS DE LÍNEAS PARALELAS EN SENTIDO HORIZONTAL DE COLOR AZUL Y VERDE. EL BORDE DEL CIERRE O CREMALLERA DE LA CHAQUETA ES DE COLOR VERDE. TODA LA FIGURA TIENE UN TRAZO FINO DE COLOR NEGRO. ALREDEDOR DE ESTA FIGURA DEL OSO, SE OBSERVAN CINCO FORMAS RECTANGULARES EN DISTINTOS ÁNGULOS SIMULANDO QUE ESTÁN FLOTANDO. TRES DEL LADO IZQUIERDO, UNA DEL LADO DERECHO, Y UNA DEBAJO DEL OSO. SON DE COLOR CREMA Y EN SU PARTE INTERNA PUEDEN OBSERVARSE PUNTOS ALINEADOS EN UN TONO MÁS OSCURO. LOS BRAZOS DEL OSO REPOSAN SOBRE UNA FRANJA CON ORIENTACIÓN HORIZONTAL QUE VA DE EXTREMO A EXTREMO DEL DISEÑO QUE ES DE COLOR VERDE EN UN TONO MEDIO LA CUAL VA SEGUIDA DE OTRA IGUAL EN FORMA PARALELA TAMBIÉN EN COLOR VERDE PERO EN UNA TONALIDAD MÁS OSCURA, DISEÑO QUE SE REPITE HASTA EL FINAL DE LA ETIQUETA EN DONDE SE ENCUENTRA CON LA FRANJA DE COLOR AMARILLO INTENSO ANTES MENCIONADA. SE REIVINDICA EL CONJUNTO DESCRITO COMO UN TODO SIN LOS TÉRMINOS GENÉRICOS NI DESCRIPTIVOS QUE LO INTEGRAN.

**TRAMITANTE:** GONCALVES GONCALVES ANDREINA

---

**Insc. 2025-001003 del 30 DE ENERO DE 2025**

**NOMBRE DE LA MARCA:** ESPECIAL

**SOLICITADA POR:** SALTYSNACK TUYERO, C.A. Domicilio: AV. PRINCIPAL PASEO CARONI, CC NARAYA, NIVEL 1 LOCAL L-83, URB. ALTA VISTA, CIUDAD GUAYANA BOLIVAR País: VENEZUELA

**PARA DISTINGUIR:** CONFITERÍA; PRODUCTOS DE PASTELERÍA Y TODO TIPO DE GALLETAS; CHOCOLATE; CAFÉ, TÉ, CACAO Y SUS SUCEDÁNEOS; ARROZ, PASTAS ALIMENTICIAS Y FIDEOS; HARINAS Y PREPARACIONES A BASE DE CEREALES, PRODUCTOS ALIMENTICIOS EXTRUIDOS A BASE DE CEREALES, ALIMENTOS A BASE DE CEREALES PARA EL CONSUMO HUMANO; BARRITAS DE CEREALES, CEREALES EN POLVO, CEREALES LISTOS PARA EL CONSUMO, CEREALES PREPARADOS, CEREALES SECOS; APERITIVOS A BASE DE HARINA, APERITIVOS PREPARADOS CON HARINA DE PATATA, PATATAS FRITAS DE HARINA; HARINA DE AVENA, HARINA DE AVENA MOLIDA, ALIMENTOS A BASE DE AVENA PARA EL CONSUMO HUMANO, GACHAS DE AVENA, GRANOLA, PASTELES DE AVENA, PREPARACIONES COMPUESTAS DE CEREALES PARA SALVADO DE AVENA; PIEL DE CERDO DE HARINA, PALOMITAS DE MAÍZ; TAPIOCA Y SAGÚ; PAN, HELADOS CREMOSOS, SORBETES Y OTROS HELADOS; AZÚCAR, MIEL,



JARABE DE MELAÇA; LEVADURA, POLVOS DE HORNEAR; SAL, PRODUCTOS PARA SAZONAR, ESPECIAS, HIERBAS EN CONSERVA; VINAGRE, SALSAS Y OTROS CONDIMENTOS; HIELO. Clase 30

**DESCRIPCIÓN DE ETIQUETA:** CONSISTE EN UNA ETIQUETA EN LA CUAL SE OBSERVA UNA FIGURA QUE ASEMEJA SER RECTANGULAR, SITUADA EN FORMA VERTICAL. LOS LADOS SUPERIOR E INFERIOR SON RECTOS E IRREGULARES, SOBRESALIENDO HACIA SUS LADOS, CON UNA FRANJA RECTA DE COLOR AMARILLO INTENSO EN CADA UNO DE ELLOS. SU COLOR DE FONDO PRINCIPAL ES EL NEGRO. SE APRECIA EN LA PARTE SUPERIOR LA EXPRESIÓN ESPECIAL ESCRITA EN IDIOMA ESPAÑOL EN LETRAS GRANDES Y COLORIDAS. CADA LETRA TIENE UN DISEÑO DIVERTIDO Y BRILLANTE, LO QUE LE DA UN ASPECTO ALEGRE Y ATRACTIVO. ESTÁ ESCRITA EN LETRAS MOLDE ENGROSADO DE ESTILO CARICATURA, CON BORDE NEGRO Y SOMBREADO. LA LETRA E ES DE COLOR AMARILLO EN DEGRADADO DESDE UN TONO CLARO HASTA UN TONO MÁS OSCURO. LAS LETRAS S Y L SON DE COLOR AZUL EN DEGRADADO DESDE UN TONO OSCURO HASTA UN TONO MÁS CLARO. LAS LETRAS P Y A SON DE COLOR VERDE EN DEGRADADO DESDE UN TONO OSCURO HASTA MÁS CLARO. LAS LETRAS E Y I SON DE COLOR ROJO Y LA LETRA C DE COLOR NARANJA CLARO. EN SU PARTE SUPERIOR SE OBSERVAN LÍNEAS DE ORIENTACIÓN VERTICAL LIGERAMENTE INCLINADAS, EN COLOR GRIS QUE SE IRRADIAN DESDE LA EXPRESIÓN ESPECIAL. DEBAJO DE ESTA, SE APRECIA LA REPRESENTACIÓN GRÁFICA DE ESTILO CARICATURA DE UN FLAMENCO HUMANIZADO DE TIPO DE GÉNERO MASCULINO CON GESTO DE SONRISA Y CON IMPRESIÓN CLARA DE FELICIDAD DONDE MUESTRA SU LENGUA COLOR ROJO CLARO Y EL INTERIOR DE SU BOCA EN COLOR MORADO. TIENE CUELLO LARGO, OJOS GRANDES DE COLOR AZUL CON NEGRO Y UN BRILLO BLANCO Y SOBRE ELLOS SE APRECIAN DOS LÍNEAS CURVAS DE COLOR NEGRO QUE SIMULAN SER SUS CEJAS. TIENE UN PICO ALARGADO DE COLOR AMARILLO Y GRIS EN LA PUNTA. SU CUERPO ES DE COLOR ROSADO CON SOMBRAS Y LA PUNTA DE SUS ALAS SON DE COLOR GRIS LAS CUALES SE APRECIAN JUNTAS UNA ENCIMA DE LA OTRA. LLEVA UNA CAMISETA DE COLOR AZUL. SU CABELLO ES DE COLOR MORADO. TODA LA FIGURA TIENE UN TRAZO FINO DE COLOR NEGRO. ALREDEDOR DE ESTA FIGURA DEL FLAMENCO, SE OBSERVAN CINCO FORMAS RECTANGULARES EN DISTINTOS ÁNGULOS SIMULANDO QUE ESTÁN FLOTANDO. TRES DEL LADO IZQUIERDO, UNA DEL LADO DERECHO Y UNA DEBAJO DEL FLAMENCO. SON DE COLOR CREMA Y EN SU PARTE INTERNA PUEDEN OBSERVARSE PUNTOS ALINEADOS EN UN TONO MÁS OSCURO. SUS ALAS REPOSAN SOBRE UNA FRANJA CON ORIENTACIÓN HORIZONTAL QUE VA DE EXTREMO A EXTREMO DEL DISEÑO Y ES DE COLOR GRIS OSCURO LA CUAL VA SEGUIDA DE OTRA IGUAL EN FORMA PARALELA TAMBIÉN EN COLOR GRIS PERO EN UNA TONALIDAD MÁS CLARA, DISEÑO QUE SE REPITE HASTA EL FINAL DE LA ETIQUETA EN DONDE SE ENCUENTRA CON LA FRANJA DE COLOR AMARILLO INTENSO ANTES DESCRITA. SE REIVINDICA EL CONJUNTO DESCRITO, SU COMBINACIÓN DE COLORES Y CONFIGURACIÓN DE LOS ELEMENTOS QUE LO COMPONEN SIN LOS TÉRMINOS GENÉRICOS O DESCRIPTIVOS POR SI SOLOS. SE REIVINDICA EL CONJUNTO DESCRITO COMO UN TODO SIN LOS TÉRMINOS GENÉRICOS NI DESCRIPTIVOS QUE LO INTEGRAN.

**TRAMITANTE:** GONCALVES GONCALVES ANDREINA

**Insc. 2025-001004 del 30 DE ENERO DE 2025**

**NOMBRE DE LA MARCA:** ESPECIAL

**SOLICITADA POR:** SALTYSNACK TUYERO, C.A. Domicilio: AV. PRINCIPAL PASEO CARONI, CC NARAYA, NIVEL 1 LOCAL L-83, URB. ALTA VISTA, CIUDAD GUAYANA BOLIVAR País: VENEZUELA



**PARA DISTINGUIR:** CONFITERÍA; PRODUCTOS DE PASTELERÍA Y TODO TIPO DE GALLETAS; CHOCOLATE; CAFÉ, TÉ, CACA O Y SUS SUCEDÁNEOS; ARROZ, PASTAS ALIMENTICIAS Y FIDEOS; HARINAS Y PREPARACIONES A BASE DE CEREALES, PRODUCTOS ALIMENTICIOS EXTRUIDOS A BASE DE CEREALES, ALIMENTOS A BASE DE CEREALES PARA EL CONSUMO HUMANO; BARRITAS DE CEREALES, CEREALES EN POLVO, CEREALES LISTOS PARA EL CONSUMO, CEREALES PREPARADOS, CEREALES SECOS; APERITIVOS A BASE DE HARINA, APERITIVOS PREPARADOS CON HARINA DE PATATA, PATATAS FRITAS DE HARINA; HARINA DE AVENA, HARINA DE AVENA MOLIDA, ALIMENTOS A BASE DE AVENA PARA EL CONSUMO HUMANO, GACHAS DE AVENA, GRANOLA, PASTELES DE AVENA, PREPARACIONES COMPUESTAS DE CEREALES PARA SALVADO DE AVENA; PIEL DE CERDO DE HARINA, PALOMITAS DE MAÍZ; TAPIOCA Y SAGÚ; PAN, HELADOS CREMOSOS, SORBETES Y OTROS HELADOS; AZÚCAR, MIEL, JARABE DE MELAZA; LEVADURA, POLVOS DE HORNEAR; SAL, PRODUCTOS PARA SAZONAR, ESPECIAS, HIERBAS EN CONSERVA; VINAGRE, SALSAS Y OTROS CONDIMENTOS; HIELO. Clase 30

**DESCRIPCIÓN DE ETIQUETA:** CONSISTE EN UNA ETIQUETA EN LA CUAL SE OBSERVA UNA FIGURA QUE ASEMEJA SER RECTANGULAR, SITUADA EN FORMA VERTICAL. LOS LADOS SUPERIOR E INFERIOR SON RECTOS E IRREGULARES, SOBRESALIENDO HACIA SUS LADOS, CON UNA FRANJA RECTA DE COLOR AMARILLO INTENSO EN CADA UNO. SU COLOR DE FONDO PRINCIPAL ES EL ROJO VIBRANTE. SE APRECIA EN LA PARTE SUPERIOR LA EXPRESIÓN ESPECIAL ESCRITA EN IDIOMA ESPAÑOL, EN LETRAS GRANDES Y COLORIDAS. CADA LETRA TIENE UN DISEÑO DIVERTIDO Y BRILLANTE, LO QUE LE DA UN ASPECTO ALEGRE Y ATRACTIVO. ESTÁ ESCRITA EN LETRAS MOLDE ENGROSADO DE ESTILO CARICATURA, CON BORDE NEGRO Y SOMBREADO. LA LETRA E ES DE COLOR AMARILLO EN DEGRADADO DESDE UN TONO CLARO HASTA UN TONO MÁS OSCURO. LAS LETRAS S L SON DE COLOR AZUL EN DEGRADADO DESDE UN TONO OSCURO HASTA UN TONO MÁS CLARO. LAS LETRAS P A SON DE COLOR VERDE EN DEGRADADO DESDE UN TONO OSCURO HASTA MÁS CLARO. LAS LETRAS E I SON DE COLOR ROJO Y LA LETRA C DE COLOR NARANJA CLARO. EN SU PARTE SUPERIOR SE OBSERVAN LÍNEAS DE ORIENTACIÓN VERTICAL LIGERAMENTE INCLINADAS, EN COLOR ROJO DE TONO MÁS OSCURO, QUE SE IRRADIAN DESDE LA EXPRESIÓN ESPECIAL. DEBAJO DE ESTA, SE APRECIA LA REPRESENTACIÓN GRÁFICA DE ESTILO CARICATURA DE UN LEÓN HUMANIZADO DE TIPO DE GÉNERO MASCULINO EN CUERPO MEDIO, CON GESTO DE SONRISA Y CON IMPRESIÓN CLARA DE FELICIDAD, MOSTRANDO SU LENGUA COLOR ROJO CLARO, EL INTERIOR DE SU BOCA EN COLOR VINO TINTO, SUS DIENTES SUPERIORES Y DOS COLMILLOS INFERIORES DE COLOR BLANCO. TIENE OJOS GRANDES DE COLOR NEGRO CON MARRÓN Y UN BRILLO BLANCO, CON LOS PÁRPADOS TANTO SUPERIORES COMO INFERIORES DE COLOR PIEL. SU HOCICO ES DE COLOR BEIGE Y SU NARIZ ES DE COLOR GRIS OSCURO. TIENE CEJAS BASTANTE LEVANTADAS DE COLOR MARRÓN OSCURO Y OREJAS PEQUEÑAS DE COLOR MARRÓN CLARO QUE EN SU INTERIOR SON ROSA CLARO. SE APRECIA SU ABUNDANTE MELENA PROPIA DE LOS LEONES, EN COLOR MARRÓN OSCURO. EN SU EXPRESIÓN CORPORAL ESTÁ DE BRAZOS CRUZADOS HACIENDO ILUSIÓN A UNA POSICIÓN DE DESCANSO, LEVANTANDO EL DEDO ÍNDICE DE SU BRAZO IZQUIERDO DANDO UNA SEÑAL POSITIVA. SE ENCUENTRA VESTIDO CON UNA FRANELA DE COLOR AZUL OSCURO CON SOMBRAS QUE TIENE EN SU LADO SUPERIOR DERECHO DOS LÍNEAS PARALELAS, UNA FINA Y OTRA DE MAYOR GROSOR DE COLOR VERDE, Y OTRA QUE BORDEA EL CUELLO DE SU FRANELA DEL MISMO COLOR VERDE. TODA LA FIGURA TIENE UN TRAZO FINO DE COLOR NEGRO. ALREDEDOR DE ESTA FIGURA DEL LEÓN, SE OBSERVAN CINCO FORMAS OVALADAS EN 3D QUE SIMULAN SER AROS, EN DISTINTOS ÁNGULOS, Y QUE HACEN ILUSIÓN DE ESTAR FLOTANDO. TRES DEL LADO IZQUIERDO, UNA DEL LADO DERECHO Y UNA DEBAJO DEL LEÓN. SON DE COLOR AMARILLENTO CLARO. SUS BRAZOS REPOSAN SOBRE UNA

FRANJA CON ORIENTACIÓN HORIZONTAL QUE VA DE EXTREMO A EXTREMO DEL DISEÑO Y ES DE COLOR ROJO OSCURO LA CUAL VA SEGUIDA DE OTRA IGUAL EN FORMA PARALELA EN COLOR ROJO VIBRANTE, DISEÑO QUE SE REPITE HASTA EL FINAL DE LA ETIQUETA EN DONDE SE ENCUENTRA CON LA FRANJA DE COLOR AMARILLO INTENSO ANTES DESCRITA. SE REIVINDICA EL CONJUNTO DESCRITO COMO UN TODO SIN LOS TÉRMINOS GENÉRICOS NI DESCRIPTIVOS QUE LO INTEGRAN.

**TRAMITANTE:** GONCALVES GONCALVES ANDREINA

**Insc. 2025-001005 del 30 DE ENERO DE 2025**

**NOMBRE DE LA MARCA:** ESPECIAL

**SOLICITADA POR:** SALTYSNACK TUYERO, C.A. Domicilio: AV. PRINCIPAL PASEO CARONI, CC NARAYA, NIVEL 1 LOCAL L-83, URB. ALTA VISTA, CIUDAD GUAYANA BOLIVAR País: VENEZUELA



**PARA DISTINGUIR:** CONFITERÍA; PRODUCTOS DE PASTERÍA Y TODO TIPO DE GALLETAS; CHOCOLATE; CAFÉ, TÉ, CACAO Y SUS SUCEDÁNEOS; ARROZ, PASTAS ALIMENTICIAS Y FIDEOS; HARINAS Y PREPARACIONES A BASE DE CEREALES, PRODUCTOS ALIMENTICIOS EXTRUIDOS A BASE DE CEREALES, ALIMENTOS A BASE DE CEREALES PARA EL CONSUMO HUMANO; BARRITAS DE CEREALES, CEREALES EN POLVO, CEREALES LISTOS PARA EL CONSUMO, CEREALES PREPARADOS, CEREALES SECOS; APERITIVOS A BASE DE HARINA, APERITIVOS PREPARADOS CON HARINA DE PATATA, PATATAS FRITAS DE HARINA; HARINA DE AVENA, HARINA DE AVENA MOLIDA, ALIMENTOS A BASE DE AVENA PARA EL CONSUMO HUMANO, GACHAS DE AVENA, GRANOLA, PASTELES DE AVENA, PREPARACIONES COMPUESTAS DE CEREALES PARA SALVADO DE AVENA; PIEL DE CERDO DE HARINA, PALOMITAS DE MAÍZ; TAPIOCA Y SAGÚ; PAN, HELADOS CREAMOSOS, SORBETES Y OTROS HELADOS; AZÚCAR, MIEL, JARABE DE MELAZA; LEVADURA, POLVOS DE HORNEAR; SAL, PRODUCTOS PARA SAZONAR, ESPECIAS, HIERBAS EN CONSERVA; VINAGRE, SALSAS Y OTROS CONDIMENTOS; HIELO. Clase 30

**DESCRIPCIÓN DE ETIQUETA:** CONSISTE EN UNA ETIQUETA EN LA CUAL SE OBSERVA UNA FIGURA QUE ASEMEJA SER RECTANGULAR, SITUADA EN FORMA VERTICAL. LOS LADOS SUPERIOR E INFERIOR SON RECTOS E IRREGULARES, SOBRESALIENDO HACIA SUS LADOS, CON UNA FRANJA RECTA DE COLOR AMARILLO INTENSO EN CADA UNO. SU COLOR DE FONDO PRINCIPAL ES EL ROSA VIBRANTE. SE APRECIA EN LA PARTE SUPERIOR LA EXPRESIÓN ESPECIAL ESCRITA EN IDIOMA ESPAÑOL, EN LETRAS GRANDES Y COLORIDAS. CADA LETRA TIENE UN DISEÑO DIVERTIDO Y BRILLANTE, LO QUE LE DA UN ASPECTO ALEGRE Y ATRACTIVO. ESTÁ ESCRITA EN LETRAS MOLDE ENGROSADO DE ESTILO CARICATURA, CON BORDE NEGRO Y SOMBREADO. LA LETRA E ES DE COLOR AMARILLO EN DEGRADADO DESDE UN TONO CLARO HASTA UN TONO MÁS OSCURO. LAS LETRAS S L SON DE COLOR AZUL EN DEGRADADO DESDE UN TONO OSCURO HASTA UN TONO MÁS CLARO. LAS LETRAS P A SON DE COLOR VERDE EN DEGRADADO DESDE UN TONO OSCURO HASTA MÁS CLARO. LAS LETRAS E I SON DE COLOR ROJO Y LA LETRA C DE COLOR NARANJA CLARO. EN SU PARTE SUPERIOR SE OBSERVAN LÍNEAS DE ORIENTACIÓN VERTICAL LIGERAMENTE INCLINADAS, EN COLOR ROSA DE TONO MÁS CLARO, QUE SE IRRADIAN DESDE LA EXPRESIÓN ESPECIAL. DEBAJO DE ESTA, SE APRECIA LA REPRESENTACIÓN GRÁFICA DE ESTILO CARICATURA DE UN CONEJO HUMANIZADO, EN CUERPO MEDIO, DE TIPO DE GÉNERO MASCULINO, CON GESTO DE SONRISA Y CON IMPRESIÓN CLARA DE FELICIDAD MOSTRANDO SU LENGUA COLOR ROJO CLARO, SUS DOS DIENTES SUPERIORES DE COLOR BLANCO Y EL INTERIOR DE SU BOCA EN COLOR VINO TINTO. TIENE OJOS GRANDES DE COLOR NEGRO CON UN BRILLO BLANCO, CEJAS BASTANTE LEVANTADAS, OREJAS LARGAS INCLINADAS HACIA AL LADO IZQUIERDO Y SU INTERIOR ES DE

COLOR ROSADO. SE OBSERVA UN DISEÑO DE RAYAS EN LOS BORDES DE SU PIEL QUE HACEN ALUSIÓN A SU PELAJE QUE ES DE COLOR AZUL. USA UNA CINTA DE COLOR ROJO QUE BORDEA SU CABEZA Y SOBRE ELLA, ENTRE SUS DOS OREJAS, SE APRECIA UN DISEÑO DE PEINADO ESPECIAL. SU NARIZ TIENE UNA FORMA DE CORAZÓN EN COLOR ROSADO Y SU HOCICO ES DE COLOR BEIGE. EN SU EXPRESIÓN CORPORAL, SE APRECIAN SUS BRAZOS CRUZADOS HACIENDO ILUSIÓN A UNA POSICIÓN DE DESCANSO. EN CADA UNA DE SUS MANOS SE VEN SUS CUATRO DEDOS CON LOS BORDES EN COLOR BEIGE. SE ENCUENTRA VESTIDO CON UNA FRANELA DE COLOR AMARILLO CON CUELLO DE COLOR ROJO. TODA LA FIGURA TIENE UN TRAZO FINO DE COLOR NEGRO. ALREDEDOR DE ESTA FIGURA DEL CONEJO, SE OBSERVAN CINCO FORMAS OVALADAS EN 3D QUE SIMULAN SER AROS, EN DISTINTOS ÁNGULOS, Y QUE HACEN ILUSIÓN A ESTAR FLOTANDO. TRES DEL LADO IZQUIERDO, UNO DEL LADO DERECHO QUE ESTÁ SUJETADO POR SU OREJA IZQUIERDA, Y UNO DEBAJO DEL CONEJO. SON DE COLOR AMARILLENTO CLARO. SUS BRAZOS REPOSAN SOBRE UNA FRANJA CON ORIENTACIÓN HORIZONTAL QUE VA DE EXTREMO A EXTREMO DEL DISEÑO Y ES DE COLOR MAGENTA OSCURO LA CUAL VA SEGUIDA DE OTRA IGUAL EN FORMA PARALELA EN COLOR MAGENTA CLARO, DISEÑO QUE SE REPITE HASTA EL FINAL DE LA ETIQUETA EN DONDE SE ENCUENTRA CON LA FRANJA DE COLOR AMARILLO INTENSO ANTES DESCRITA. SE REIVINDICA EL CONJUNTO DESCRITO COMO UN TODO SIN LOS TÉRMINOS GENÉRICOS NI DESCRIPTIVOS QUE LO INTEGRAN.

**TRAMITANTE:** GONCALVES GONCALVES ANDREINA

**Insc. 2025-001006 del 30 DE ENERO DE 2025**

**NOMBRE DE LA MARCA:** ESPECIAL

**SOLICITADA POR:** SALTYSNACK TUYERO, C.A. Domicilio: AV. PRINCIPAL PASEO CARONI, CC NARAYA, NIVEL 1 LOCAL L-83, URB. ALTA VISTA, CIUDAD GUAYANA BOLIVAR País: VENEZUELA



**PARA DISTINGUIR:** CONFITERÍA; PRODUCTOS DE PASTELERÍA Y TODO TIPO DE GALLETAS; CHOCOLATE; CAFÉ, TÉ, CACAO Y SUS SUCEDÁNEOS; ARROZ, PASTAS ALIMENTICIAS Y FIDEOS; HARINAS Y PREPARACIONES A BASE DE CEREALES, PRODUCTOS ALIMENTICIOS EXTRUIDOS A BASE DE CEREALES, ALIMENTOS A BASE DE CEREALES PARA EL CONSUMO HUMANO; BARRITAS DE CEREALES, CEREALES EN POLVO, CEREALES LISTOS PARA EL CONSUMO, CEREALES PREPARADOS, CEREALES SECOS; APERITIVOS A BASE DE HARINA, APERITIVOS PREPARADOS CON HARINA DE PATATA, PATATAS FRITAS DE HARINA; HARINA DE AVENA, HARINA DE AVENA MOLIDA, ALIMENTOS A BASE DE AVENA PARA EL CONSUMO HUMANO, GACHAS DE AVENA, GRANOLA, PASTELES DE AVENA, PREPARACIONES COMPUESTAS DE CEREALES PARA SALVADO DE AVENA; PIEL DE CERDO DE HARINA, PALOMITAS DE MAÍZ; TAPIOCA Y SAGÚ; PAN, HELADOS CREMOSOS, SORBETES Y OTROS HELADOS; AZÚCAR, MIEL, JARABE DE MELAZA; LEVADURA, POLVOS DE HORNEAR; SAL, PRODUCTOS PARA SAZONAR, ESPECIAS, HIERBAS EN CONSERVA; VINAGRE, SALSAS Y OTROS CONDIMENTOS; HIELO. Clase 30

**DESCRIPCIÓN DE ETIQUETA:** CONSISTE EN UNA ETIQUETA EN LA CUAL SE OBSERVA UNA FIGURA QUE ASEMEJA SER RECTANGULAR, SITUADA EN FORMA VERTICAL. LOS LADOS SUPERIOR E INFERIOR SON RECTOS E IRREGULARES, SOBRESALIENDO HACIA SUS LADOS, CON UNA FRANJA RECTA DE COLOR AMARILLO INTENSO EN CADA UNO. SU COLOR DE FONDO PRINCIPAL ES EL AZUL VIBRANTE. SE APRECIA EN LA PARTE SUPERIOR LA EXPRESIÓN ESPECIAL ESCRITA EN IDIOMA ESPAÑOL, EN LETRAS GRANDES Y COLORIDAS. CADA LETRA TIENE UN DISEÑO DIVERTIDO Y BRILLANTE, LO QUE LE DA UN ASPECTO ALEGRE Y ATRACTIVO. ESTÁ ESCRITA EN LETRAS MOLDE ENGROSADO DE ESTILO CARICATURA, CON BORDE NEGRO Y

SOMBREADO. LA LETRA E ES DE COLOR AMARILLO EN DEGRADADO DESDE UN TONO CLARO HASTA UN TONO MÁS OSCURO. LAS LETRAS S L SON DE COLOR AZUL EN DEGRADADO DESDE UN TONO OSCURO HASTA UN TONO MÁS CLARO. LAS LETRAS P A SON DE COLOR VERDE EN DEGRADADO DESDE UN TONO OSCURO HASTA MÁS CLARO. LAS LETRAS E I SON DE COLOR ROJO Y LA LETRA C DE COLOR NARANJA CLARO. EN SU PARTE SUPERIOR SE OBSERVAN LÍNEAS DE ORIENTACIÓN VERTICAL LIGERAMENTE INCLINADAS, EN COLOR AZUL DE TONO MÁS OSCURO, QUE SE IRRADIAN DESDE LA EXPRESIÓN ESPECIAL. DEBAJO DE ESTA, SE APRECIA LA REPRESENTACIÓN GRÁFICA DE ESTILO CARICATURA DE UN MONO HUMANIZADO, EN CUERPO MEDIO, DE TIPO DE GÉNERO MASCULINO, CON GESTO DE SONRISA Y CON IMPRESIÓN CLARA DE FELICIDAD, MOSTRANDO SU LENGUA QUE ES DE COLOR ROJO CLARO, SUS DIENTES SUPERIORES DE COLOR BLANCO Y EL INTERIOR DE SU BOCA DE COLOR VINO TINTO. TIENE OJOS GRANDES DE COLOR NEGRO Y AZUL CON UN BRILLO BLANCO. SOBRE CADA UNO DE ELLOS SE OBSERVAN SUS CEJAS EN COLOR NEGRO DE TRAZO FINO. SU CARA ES DE COLOR PIEL Y EN SU ALREDEDOR DEL COLOR MARRÓN CARACTERÍSTICO DE LOS MONOS. DE CADA LADO SE APRECIAN SUS GRANDES OREJAS DE COLOR PIEL Y SU INTERIOR DE UN LIGERO COLOR ROSADO. SE APRECIA EN EL DISEÑO DE LA PIEL RAYAS QUE HACEN ALUSIÓN AL PELAJE DE COLOR MARRÓN. SU NARIZ TIENE UN LIGERO TONO ROSADO. EN SU EXPRESIÓN CORPORAL SE APRECIAN SUS BRAZOS CRUZADOS EN UNA POSICIÓN DE DESCANSO CON EL DEDO PULGAR DE SU MANO IZQUIERDA LEVANTADO DANDO UNA SEÑAL POSITIVA. SE ENCUENTRA VESTIDO CON UNA CAMISA DE MANGAS CORTAS EN COLOR VINO TINTO CON LOS BORDES DE LAS MANGAS Y EL CUELLO EN COLOR ROSADO. SE OBSERVA QUE LLEVA PUESTA UNA GORRA AL REVÉS DEL MISMO COLOR VINO TINTO DE LA FRANELA CON UNA FRANJA EN SU PARTE INFERIOR EN COLOR VERDE Y VISERA EN COLOR ROSADO. TODA LA CARICATURA ESTÁ ENVUELTA EN UN TRAZO COLOR NEGRO. ALREDEDOR DE ESTA FIGURA DEL MONO, SE OBSERVAN CINCO FORMAS OVALADAS EN 3D QUE SIMULAN SER AROS, EN DISTINTOS ÁNGULOS Y QUE HACEN ILUSIÓN A ESTAR FLOTANDO. TRES DEL LADO IZQUIERDO, UNO DEL LADO DERECHO QUE ESTÁ SIENDO SUJETADO POR SU COLA Y UNO DEBAJO DEL MONO. SON DE COLOR AMARILLENTO CLARO. SUS BRAZOS REPOSAN SOBRE UNA FRANJA CON ORIENTACIÓN HORIZONTAL QUE VA DE EXTREMO A EXTREMO DEL DISEÑO Y ES DE COLOR AZUL MEDIO LA CUAL VA SEGUIDA DE OTRA IGUAL EN FORMA PARALELA EN COLOR AZUL OSCURO, DISEÑO QUE SE REPITE HASTA EL FINAL DE LA ETIQUETA EN DONDE SE ENCUENTRA CON LA FRANJA DE COLOR AMARILLO ANTES DESCRITA. SE REIVINDICA EL CONJUNTO DESCRITO COMO UN TODO SIN LOS TÉRMINOS GENÉRICOS NI DESCRIPTIVOS QUE LO INTEGRAN.

**TRAMITANTE:** GONCALVES GONCALVES ANDREINA

---

**Insc. 2025-001007 del 30 DE ENERO DE 2025**

**NOMBRE DE LA MARCA:** ESPECIAL

**SOLICITADA POR:** SALTYSNACK TUYERO, C.A. Domicilio: AV. PRINCIPAL PASEO CARONI, CC NARAYA, NIVEL 1 LOCAL L-83, URB. ALTA VISTA, CIUDAD GUAYANA BOLIVAR País: VENEZUELA

**PARA DISTINGUIR:** CONFITERÍA; PRODUCTOS DE PASTELERÍA Y TODO TIPO DE GALLETAS; CHOCOLATE; CAFÉ, TÉ, CACAO Y SUS SUCEDÁNEOS; ARROZ, PASTAS ALIMENTICIAS Y FIDEOS; HARINAS Y PREPARACIONES A BASE DE CEREALES, PRODUCTOS ALIMENTICIOS EXTRUIDOS A BASE DE CEREALES, ALIMENTOS A BASE DE CEREALES PARA EL CONSUMO HUMANO; BARRITAS DE CEREALES, CEREALES EN POLVO, CEREALES LISTOS PARA EL CONSUMO, CEREALES PREPARADOS, CEREALES SECOS; APERITIVOS A BASE DE HARINA, APERITIVOS



PREPARADOS CON HARINA DE PATATA, PATATAS FRITAS DE HARINA; HARINA DE AVENA, HARINA DE AVENA MOLIDA, ALIMENTOS A BASE DE AVENA PARA EL CONSUMO HUMANO, GACHAS DE AVENA, GRANOLA, PASTELES DE AVENA, PREPARACIONES COMPUESTAS DE CEREALES PARA SALVADO DE AVENA; PIEL DE CERDO DE HARINA, PALOMITAS DE MAÍZ; TAPIOCA Y SAGÚ; PAN, HELADOS CREMOSOS, SORBETES Y OTROS HELADOS; AZÚCAR, MIEL, JARABE DE MELAZA; LEVADURA, POLVOS DE HORNEAR; SAL, PRODUCTOS PARA SAZONAR, ESPECIAS, HIERBAS EN CONSERVA; VINAGRE, SALSAS Y OTROS CONDIMENTOS; HIELO. Clase 30

**DESCRIPCIÓN DE ETIQUETA:** CONSISTE EN UNA ETIQUETA EN LA CUAL SE OBSERVA UNA FIGURA QUE ASEMEJA SER RECTANGULAR, SITUADA EN FORMA VERTICAL. LOS LADOS SUPERIOR E INFERIOR SON RECTOS E IRREGULARES, SOBRESALIENDO HACIA SUS LADOS, CON UNA FRANJA RECTA DE COLOR AMARILLO EN CADA UNO DE ELLOS. SU COLOR DE FONDO PRINCIPAL ES EL MORADO. SE APRECIA EN LA PARTE SUPERIOR LA EXPRESIÓN ESPECIAL ESCRITA EN IDIOMA ESPAÑOL, EN LETRAS GRANDES Y COLORIDAS. CADA LETRA TIENE UN DISEÑO DIVERTIDO Y BRILLANTE, LO QUE LE DA UN ASPECTO ALEGRE Y ATRACTIVO. ESTÁ ESCRITA EN LETRAS MOLDE ENGROSADO DE ESTILO CARICATURA, CON BORDE NEGRO Y SOMBREADO. LA LETRA E ES DE COLOR AMARILLO EN DEGRADADO DESDE UN TONO CLARO HASTA UN TONO MÁS OSCURO. LAS LETRAS S L SON DE COLOR AZUL EN DEGRADADO DESDE UN TONO OSCURO HASTA UN TONO MÁS CLARO. LAS LETRAS P A SON DE COLOR VERDE EN DEGRADADO DESDE UN TONO OSCURO HASTA MÁS CLARO. LAS LETRAS E I SON DE COLOR ROJO Y LA LETRA C DE COLOR NARANJA CLARO. EN SU PARTE SUPERIOR SE OBSERVAN LÍNEAS DE ORIENTACIÓN VERTICAL LIGERAMENTE INCLINADAS, EN COLOR MORADO DE TONO MÁS OSCURO, QUE SE IRRADIAN DESDE LA EXPRESIÓN ESPECIAL. DEBAJO DE ESTA, SE APRECIA LA REPRESENTACIÓN GRÁFICA DE ESTILO CARICATURA DE UNA ARDILLA HUMANIZADA, EN CUERPO MEDIO, DE GÉNERO MASCULINO, CON GESTO DE SONRISA Y CON IMPRESIÓN CLARA DE FELICIDAD MOSTRANDO SU BOCA ABIERTA, LENGUA DE COLOR ROJO CLARO, SUS DIENTES SUPERIORES DE COLOR BLANCO Y EL INTERIOR DE SU BOCA EN COLOR VINO TINTO. TIENE OJOS GRANDES DE COLOR NEGRO Y GRIS OSCURO CON UN BRILLO BLANCO Y UNA SOMBRA COLOR PIEL QUE LOS BORDEA. SOBRE CADA UNO DE ELLOS SE OBSERVAN SUS CEJAS LEVANTADAS DE COLOR NEGRO EN TRAZO FINO. SU HOCICO ES DE COLOR BEIGE Y DENTRO DE ÉL SE OBSERVA SU NARIZ COLOR GRIS OSCURO Y SU BOCA. SOBRE SU CABEZA SE APRECIAN SUS DOS OREJAS PUNTIAGUDAS DE COLOR MARRÓN OSCURO Y SU CENTRO ES DE COLOR ROSA CLARO. EN LA PARTE SUPERIOR DE SU CABEZA, ENTRE SUS OREJAS SE OBSERVA UN DISEÑO DE PEINADO ESPECIAL. EN LA PARTE DE ATRÁS DE SU LADO DERECHO SE APRECIA SU COLA GRANDE Y ABUNDANTE DE COLOR MARRÓN CLARO EN SU PARTE CENTRAL, MARRÓN OSCURO EN LA PARTE SUPERIOR IZQUIERDA Y BEIGE EN LA PARTE INFERIOR DERECHA. EN SU EXPRESIÓN CORPORAL, SE APRECIA EN UNA POSICIÓN DE DESCANSO CON SU BRAZO IZQUIERDO LEVANTADO QUE SIRVE DE APOYO DE SU CARA. ESTÁ VESTIDO CON UNA FRANELA DE COLOR VERDE TURQUESA CON CUELLO EN COLOR AZUL. TODA LA CARICATURA ESTÁ ENVUELTA EN UN TRAZO COLOR NEGRO. ALREDEDOR DE ESTA FIGURA DE ARDILLA, SE OBSERVAN CINCO FORMAS RECTANGULARES EN DISTINTOS ÁNGULOS SIMULANDO QUE ESTÁN FLOTANDO. TRES DEL LADO IZQUIERDO, UNA DEL LADO DERECHO Y UNA DEBAJO DE LA ARDILLA. SON DE COLOR CREMA Y EN SU PARTE INTERNA PUEDEN OBSERVARSE PUNTOS ALINEADOS EN UN TONO MÁS OSCURO. SUS BRAZOS REPOSAN SOBRE UNA FRANJA CON ORIENTACIÓN HORIZONTAL QUE VA DE EXTREMO A EXTREMO DEL DISEÑO Y ES DE COLOR MORADO LA CUAL VA SEGUIDA DE OTRA IGUAL EN FORMA PARALELA EN COLOR MORADO OSCURO, DISEÑO QUE SE REPITE HASTA EL FINAL DE LA ETIQUETA EN DONDE SE ENCUENTRA CON LA FRANJA DE COLOR AMARILLO ANTES DESCRITA. SE REIVINDICA EL CONJUNTO DESCRITO COMO UN TODO SIN LOS TÉRMINOS GENÉRICOS NI DESCRIPTIVOS QUE LO INTEGRAN.

**TRAMITANTE:** GONCALVES GONCALVES ANDREINA





**PARA DISTINGUIR:** VINOS. Clase 33

**TRAMITANTE:** FRANKLIN HOET LINARES - PATRICIA HOET DE LIMBOURG - ALICIA MOLERO MORAN - JOAQUIN IGNACIO NUÑEZ LANDAEZ

---

**Insc. 2025-001014 del 30 DE ENERO DE 2025**

**SOLICITADA POR:** ZUKATI CASA DE REPRESENTACIÓN, C.A. Domicilio: Caracas País: VENEZUELA

**GLICEROL ZUKATI**

**PARA DISTINGUIR:** PRODUCTOS FARMACÉUTICOS, PREPARACIONES PARA USO MÉDICO Y VETERINARIO; PRODUCTOS HIGIÉNICOS Y SANITARIOS PARA USO MÉDICO; ALIMENTOS Y SUSTANCIAS DIETÉTICAS PARA USO MÉDICO O VETERINARIO, ALIMENTOS PARA BEBÉS; SUPLEMENTOS ALIMENTICIOS PARA PERSONAS O ANIMALES; EMLASTOS, MATERIAL PARA APÓSITOS; MATERIAL PARA EMPASTES E IMPRESIONES DENTALES; DESINFECTANTES; PREPARACIONES PARA ELIMINAR ANIMALES DAÑINOS; FUNGICIDAS, HERBICIDAS. Clase 5

**TRAMITANTE:** FRANKLIN HOET LINARES - PATRICIA HOET DE LIMBOURG - ALICIA MOLERO MORAN - JOAQUIN IGNACIO NUÑEZ LANDAEZ - ANA E. HERNANDEZ ROMERO - FLAVIA AMOROSO DE SENA

---

**Insc. 2025-001015 del 30 DE ENERO DE 2025**

**NOMBRE DE LA MARCA:** RENUEDA

**SOLICITADA POR:** INVERSIONES BARCINO 22, C.A. Domicilio: LA CANDELARIA CARACAS. DISTRITO CAPITAL País: VENEZUELA

**PARA DISTINGUIR:** SERVICIO DE TRATAMIENTO ACONDICIONAMIENTO Y TRANSFORMACIÓN DE CALZADOS CON FINES DE RECICLAJE. RECICLAJE DE CALZADOS PARA LA OBTENCIÓN DE MATERIALES QUE PERMITAN FABRICAR FIBRAS SINTÉTICAS. Clase 40



**DESCRIPCIÓN DE ETIQUETA:** CONSISTE EN UNA ETIQUETA FORMADA POR LA PALABRA RENUEDA (PALABRA DE FANTASÍA). ESCRITA EN LETRAS MINÚSCULAS DE TRAZO MEDIO DE COLOR VERDE CLARO. EN LA PARTE SUPERIOR SE OBSERVA UNA FIGURA QUE SEMEJA SER UN CALZADO FORMADO POR LÍNEAS FINAS DE COLOR VERDE CLARO, Y FONDO DE COLOR BLANCO. EL MISMO CONTIENE EN EL LATERAL UNA FIGURA QUE SEMEJA SER UNA FLOR DE CUATRO PÉTALOS DE TRAZO FINO DE COLOR VERDE Y FONDO DE COLOR BLANCO. Y SU CENTRO RAYADO DE FINAS LÍNEAS DE COLOR VERDE Y BLANCO. ALREDEDOR DEL CALZADO SE OBSERVA UN CIRCULO FORMADO POR TRES FLECHAS DE CON FORMAS CIRCULARES DE TRAZO FINO DE COLOR VERDE Y FONDO BLANCO. EN LA PARTE DELANTERA DEL CALZADO PASA POR ENCIMA DEL MISMO, Y EN LA PARTE DE ATRÁS EL CALZADO ESTÁ SOBRE LA FLECHA. SE REIVINDICAN EL CONJUNTO DESCRITO Y LOS COLORES SEÑALADOS CONFORME A LOS FACSIMILES ANEXOS. NO SE REIVINDICA PROTECCIÓN NI EXCLUSIVIDAD ALGUNA SOBRE LOS TÉRMINOS GENÉRICOS O DESCRIPTIVOS. SE REQUIERE LA PROTECCIÓN DEL CONJUNTO TAL COMO SE OBSERVA DE LA DESCRIPCIÓN QUE ANTECEDE

**TRAMITANTE:** RICHARD ALEXANDER JRAICHE BOUTROS

---

**Insc. 2025-001016 del 30 DE ENERO DE 2025**

**NOMBRE DE LA MARCA:** PANOTS

**SOLICITADA POR:** INVERSIONES BARCINO 22, C.A. Domicilio: LA CANDELARIA CARACAS. DISTRITO CAPITAL País: VENEZUELA



**PARA DISTINGUIR:** EMPRESA DEDICADA A LA ACTIVIDAD DE COMPRA, VENTA, IMPORTACION, EXPORTACION, DISTRIBUCION Y COMERCIALIZACION AL MAYOR Y AL DETAL DE ARTÍCULOS DE VESTIR, CALZADOS Y SOMBRERERIA. CALZADOS, CARTERAS, BOLSOS, CORREAS, ARTÍCULOS DE CUERO. Clase NC

**DESCRIPCIÓN DE ETIQUETA:** CONSISTE EN LA REPRESENTACIÓN GRÁFICA DE LA PALABRA "PANOTS" (PALABRA DE FANTASÍA). ESCRITA EN LETRAS MAYÚSCULAS DE TRAZO GRUESO DE COLOR NEGRO. AL LADO IZQUIERDO SE OBSERVA UNA FIGURA DE UNA FLOR DE CUATRO PÉTALOS DE COLOR NEGRO. SU CENTRO UN CÍRCULO DE TRAZO FINO DE COLOR BLANCO, FORMADO POR LÍNEAS HORIZONTALES DE COLOR BLANCO Y NEGRO. "SE REIVINDICAN LOS COLORES Y EL CONJUNTO DESCRITO".

**TRAMITANTE:** RICHARD ALEXANDER JRAICHE BOUTROS

**Insc. 2025-001017 del 30 DE ENERO DE 2025**

**NOMBRE DE LA MARCA:** ILUMINACION

**SOLICITADA POR:** HE YUEZHONG Domicilio: AV. ESTE EDF. TORRE E PISO 22 APTO 5 CONJUNTO RESIDENCIAL PARQUE CARACAS País: VENEZUELA

**PARA DISTINGUIR:** BOMBILLOS, LAMPARAS, LED Clase 11

**DESCRIPCIÓN DE ETIQUETA:** EL DISEÑO CONSISTE EN UN RECTÁNGULO DE COLOR ROJO Y EN EL FONDO DE COLOR BLANCO DONDE SE OBSERVA DOS (2) LETRAS "A" EL LADO IZQUIERDO DE LA MISMA FINA Y LARGA, Y LA DERECHA DE LAS MISMAS GRUESO, ESCRITAS EN LETRA CURSIVA, Y MAYÚSCULA

**TRAMITANTE:** HE YUEZHONG



**Insc. 2025-001019 del 30 DE ENERO DE 2025**

**SOLICITADA POR:** EMIR ISAAC BASTIDAS HERNANDEZ Domicilio: VALENCIA, ESTADO CARABOBO País: VENEZUELA

**LAND CRUISER**

**PARA DISTINGUIR:** JUEGOS Y JUGUETES; APARATOS DE VIDEOJUEGOS; ARTÍCULOS DE GIMNASIA Y DEPORTE; ADORNOS PARA ÁRBOLES DE NAVIDAD. LAND CRUISER EN IDIOMA INGLÉS SIGNIFICA CRUCERO TERRESTRE Clase 28

**TRAMITANTE:** EMIR ISAAC BASTIDAS HERNANDEZ

**Insc. 2025-001020 del 30 DE ENERO DE 2025**

**NOMBRE DE LA MARCA:** PURPLE TUFF

**SOLICITADA POR:** JUAN MAESTRE Domicilio: Valencia, Estado Carabobo País: VENEZUELA



**PARA DISTINGUIR:** ACEITES, LUBRICANTES Y GRASAS INDUSTRIALES; COMBUSTIBLES E ILUMINANTES, ACEITES PENETRANTES Y AGENTES DESMOLDANTES (EN LA NATURALEZA DE ACEITES), PRODUCTOS PARA EL CUIDADO Y MANTENIMIENTO AUTOMOTRIZ. Clase 4

**DESCRIPCIÓN DE ETIQUETA:** CONSISTE EN UNA ETIQUETA CUADRADA EN COLOR BLANCO EN DONDE SE OBSERVA LA PALABRA PURPLE TUFF QUE EN IDIOMA INGLÉS PURPLE SIGNIFICA PÚRPURA Y TUFF SIGNIFICA DURO, ESCRITA EN LETRAS IMPRENTA DE TRAZO GRUESO CON LA CARACTERÍSTICA DE QUE LA PALABRA PURPLE SU FONDO ES DE COLOR AMARILLO Y LA PALABRA TUFF SU FONDO ES EN BLANCO AMBAS PALABRAS TIENEN EL BORDO EN COLOR



**Insc. 2025-001026 del 30 DE ENERO DE 2025**

**NOMBRE DE LA MARCA:** XTRACASH

**SOLICITADA POR:** MERITOP, C.A. Domicilio: BOLEITA NORTE, CARACAS País: VENEZUELA

xtracash

**PARA DISTINGUIR:** COMPRENDE PRINCIPALMENTE LOS SERVICIOS PRESTADOS POR PERSONAS EN RELACIÓN CON ASPECTOS TEÓRICOS O PRÁCTICOS DE SECTORES DE ACTIVIDADES DE ALTA COMPLEJIDAD, POR EJEMPLO: LOS SERVICIOS DE LABORATORIOS CIENTÍFICOS, LA INGENIERÍA, LA PROGRAMACIÓN INFORMÁTICA, LOS SERVICIOS DE ARQUITECTURA O EL DISEÑO DE INTERIORES. Clase 42

**DESCRIPCIÓN DE ETIQUETA:** CONSISTE EN UN DISEÑO CONFORMADO POR LA UNIÓN DE LAS PALABRAS INGLESAS ?EXTRA? ESCRITA SIN SU INICIAL E (QUE EN IDIOMA ESPAÑOL SIGNIFICA EXTRA O ADICIONAL A ALGO Y QUE EN EL LOGO ES UTILIZADA COMO PREFIJO DE LA PALABRA CASH, TAMBIEN DE LENGUA INGLESA, QUE EN ESPAÑOL SIGNIFICA EFECTIVO, HACIENDO REFERENCIA AL DINERO EFECTIVO, DE FORMA TAL QUE, EN SU CONJUNTO, SE REINVINDIQUE DENTRO DEL LOGO ?XTRACASH? LA IDEA AL CLIENTE DE PODER BENEFICIARSE CON UN EFECTIVO EXTRA COMO SERVICIO PRESTADO POR LA EMPRESA. DE LA UNIÓN DE ESTAS PALABRAS SE CONFORMA LA PALABRA DE FANTASÍA ?XTRACASH? EN LA CUAL SUS CARACTERES SE MUESTRAN ESCRITOS EN LETRAS MINÚSCULAS DE TIPO MANROPE, DE COLOR GRIS DAVY'S, CODIGO DE PANTONE 425C (DENOMINADO INTERNACIONALMENTE DAVY'S GREY), DE GROSOR MEDIO CON UN TAMAÑO 110.17 PT Y UN INTERLETRADO 25. SE HACE NOTAR QUE EL TIPO DE LETRA ANTES SEÑALADO HA SIDO PERSONALIZADO CONVIRTIENDO LAS LETRAS A FORMAS VECTORIALES Y REDONDEANDOLAS MANUALMENTE PARA CREAR UN LOGOTIPO ÚNICO BASADO EN EL TIPO DE LETRA MANROPE ANTES INDICADO, EL CUAL SE PRESENTA SOBRE UN FONDO COLOR BLANCO DENOMINADO INTERNACIONALMENTE ANTI-FLASH WHITE, CODIGO DE PANTONE 663C.

SE REIVINDICA EL CONJUNTO DESCRITO Y LA EXACTITUD DE LOS COLORES DE ACUERDO CON LOS FACSIMILES QUE SE ACOMPAÑAN A LA PRESENTE SOLICITUD

**TRAMITANTE:** PEDRO JOSE RAAZ RUIZ

**Insc. 2025-001027 del 30 DE ENERO DE 2025**

**NOMBRE DE LA MARCA:** PRONET

**SOLICITADA POR:** PRONETLA CA Domicilio: CALLE B LOCAL EDIFICIO DON ALBERTO NRO 2 ZONA CENTRO CARORA LARA ZONA POSTAL 3050 País: VENEZUELA

Pronet

**PARA DISTINGUIR:** SERVICIOS DE TELECOMUNICACIONES; COMUNICACIONES POR REDES DE FIBRA ÓPTICA; SERVICIOS DE COMUNICACIONES EN LÍNEA; SERVICIOS DE COMUNICACIONES VÍA SATELITAL; SERVICIOS DE COMUNICACIONES VÍA FIBRA ÓPTICA; SERVICIOS DE SUMINISTRO DE ACCESO A INTERNET; FACILITACIÓN DE ACCESO A INTERNET; SERVICIOS DE PROVEEDOR DE INTERNET; SERVICIOS DE TELEFONÍA; SERVICIOS DE TELEFONÍA POR INTERNET; SERVICIOS DE COMUNICACIÓN POR INTERNET; TRANSMISIÓN DE DATOS; EMISIÓN DE TELEVISIÓN POR INTERNET; PROVEEDOR DE SERVICIOS DE INTERNET (ISP); TRANSMISIÓN DE CONTENIDOS MULTIMEDIA; TRANSMISIÓN INALÁMBRICA DE DATOS; COMUNICACIONES TELEMÁTICAS Y ACCESO A INTERNET; SERVICIOS DE RADIODIFUSIÓN; SERVICIOS DE PROVEEDOR DE SERVICIOS DE COMUNICACIONES E INTERNET; PRESTACIÓN DE ACCESO INALÁMBRICO MULTIUSUARIO A INTERNET; SERVICIOS DE ACCESO A PLATAFORMAS DE



FORMA AISLADA O INDIVIDUALMENTE QUE RESULTEN GENÉRICAS O DESCRIPTIVAS.

**TRAMITANTE:** MANUEL ANTONIO RODRIGUEZ - RICARDO ANTEQUERA PARILLI - ANTEQUERA H. RICARDO ALBERTO - ANTEQUERA H. RICARDO ENRIQUE - GALAVIS SUCRE CRISTINA - KAREN INCERA DE BILBAO

**Insc. 2025-001038 del 30 DE ENERO DE 2025**

**SOLICITADA POR:** VERTEX PHARMACEUTICALS INCORPORATED Domicilio: 50 Northern Avenue, Boston, Massachusetts 02210 País: ESTADOS UNIDOS DE AMÉRICA

VERTEX

**PARA DISTINGUIR:** PREPARACIONES FARMACÉUTICAS. Clase 5

**TRAMITANTE:** RAFAEL ERNESTO ORTIN PEROZO - MANUEL POLANCO FERNANDEZ - MARIA AUXILIADORA JURADO INFANTE - LUIS ALEJANDRO HENRIQUEZ - ANNET ANGULO CELIS - GUILLERMO ALBERTO LOPEZ ZAMBRANO

**Insc. 2025-001039 del 30 DE ENERO DE 2025**

**SOLICITADA POR:** VERTEX PHARMACEUTICALS INCORPORATED Domicilio: 50 Northern Avenue, Boston, Massachusetts 02210 País: ESTADOS UNIDOS DE AMÉRICA

VERTEX

**PARA DISTINGUIR:** SERVICIOS DE INVESTIGACIÓN FARMACÉUTICA. Clase 42

**TRAMITANTE:** RAFAEL ERNESTO ORTIN PEROZO - MANUEL POLANCO FERNANDEZ - MARIA AUXILIADORA JURADO INFANTE - LUIS ALEJANDRO HENRIQUEZ - ANNET ANGULO CELIS - GUILLERMO ALBERTO LOPEZ ZAMBRANO

**Insc. 2025-001040 del 30 DE ENERO DE 2025**

**SOLICITADA POR:** MALDONADO FLOREZ, FERNANDO Domicilio: CALLE 3 CASA NRO 1-60 BARRIO SAN ISIDRO URENA TACHIRA País: VENEZUELA

LANFER JEANS

**PARA DISTINGUIR:** PRENDAS DE VESTIR, SOMBRERERÍA Y CALZADO Clase 25

**TRAMITANTE:** MALDONADO FLOREZ, FERNANDO

**Insc. 2025-001041 del 30 DE ENERO DE 2025**

**SOLICITADA POR:** ROMERO HERNANDEZ FELISA Domicilio: VEREDA 2 CON CALLE 14C, CASA NUMERO 2-7, URBANIZACION EL CASTILLO, UREÑA, ESTADO TACHIRA País: VENEZUELA

ESTUDIOS F R

**PARA DISTINGUIR:** DISTINGUE: CALZADO, VESTIDO Y SOMBRERÍA Clase 25

**TRAMITANTE:** FELISA ROMERO HERNANDEZ

**Insc. 2025-001042 del 31 DE ENERO DE 2025**

**SOLICITADA POR:** PIZZA PIZZA ROYALTY LIMITED PARTNERSHIP Domicilio: 500 Kipling Avenue Toronto, Ontario M8Z 5E5 Canadá País: CANADA

STROMBOLI

**PARA DISTINGUIR:** MASA PREPARADA A BASE DE HARINAS DE TRIGO, CON: AGUA, ACEITES VEGETALES, LEUDANTES, MEJORANTES DE PANIFICACION, SAL Y AZÚCAR, LA CUAL SE EXTIENDE PARA SER RELLENADA CON DIVERSOS INGREDIENTES TALES COMO: CARNES DE RES, CERDO, POLLO, PAVO, PESCADOS, MARISCOS, EMBUTIDOS, CARNES FRÍAS, FRUTAS, VEGETALES, ESPECIAS, CONDIMENTOS, SEMILLAS, RELLENOS DULCES, RELLENOS SALADOS Y QUESOS, MISMA QUE SE ENROLLA PARA POSTERIORMENTE SER HORNEADA; LASAÑA, ESPAGUETIS Y SÁNDWICHES O EMPAREDADOS TIPO SUBMARINO; MACARRONES [PASTAS ALIMENTICIAS]; MASA PARA HORNEAR; PANECILLOS; PASTAS ALIMENTICIAS; PALITOS DE PAN; PAN (INCLUIDO EN ESTA CLASE), BOLITAS DE PAN FRITO Y RECIÉN HORNEADO; BOTANAS A

BASE DE HARINA; SALSAS [CONDIMENTOS]; SALSAS PARA PASTAS ALIMENTICIAS. Clase 30

**TRAMITANTE:** MOREAU AYMARD JACQUELINE J. - ISABEL MANRIQUE ROJAS - GONZALEZ BENOIT ANA CAROLINA

**Insc. 2025-001045 del 31 DE ENERO DE 2025**

**NOMBRE DE LA MARCA:** GHOST

**SOLICITADA POR:** CONFECCIONES MUNDOTEX 024, C.A. Domicilio: Caracas, Venezuela. País: VENEZUELA



**PARA DISTINGUIR:** UNA EMPRESA DEDICADA A: LA FABRICACIÓN, CONFECCIÓN, DISEÑO Y COMERCIALIZACIÓN DE PRODUCTOS TEXTILES, TELAS, PRENDAS DE VESTIR, ACCESORIOS Y PRODUCTOS AFINES, IMPORTACIÓN Y EXPORTACIÓN DE MATERIAS PRIMAS Y PRODUCTOS TERMINADOS RELACIONADOS CON LA INDUSTRIA TEXTIL, LA INVESTIGACIÓN Y DESARROLLO DE NUEVOS PRODUCTOS Y TECNOLOGÍAS EN EL ÁMBITO TEXTIL, PRESTACIÓN DE SERVICIOS DE ASESORÍA Y CONSULTORÍA EN MODA Y TENDENCIAS TEXTILES; LA COMPRA Y VENTA DE MAQUINARIAS E INSUMOS PARA LA INDUSTRIA TEXTIL, ASÍ COMO LA PARTICIPACIÓN EN FERIAS, EVENTOS Y EXPOSICIONES EN EL ÁREA TEXTIL. Clase NC

**DESCRIPCIÓN DE ETIQUETA:** CONSISTE: EN UNA FIGURA LA CUAL IDEALIZA UN FANTASMA ESTILIZADO EN COLOR BANCO EN SU PARTE SUPERIOR A AMBOS LADOS SE OBSERVAN DOS PEQUEÑOS CÍRCULOS EN COLOR NEGRO, EL CUAL REFLEJA NUESTRA ESENCIA ETÉREA Y CREATIVA, CON CURVAS SUAVES Y UN TOQUE MINIMALISTA, EN LA PARTE INFERIOR SE LEE LA PALABRA GHOST (FANTASMA), CON UNA TIPOGRAFÍA MODERNA EN COLOR BLANCO. SE REIVINDICA EL CONJUNTO DESCRITO Y LOS COLORES, MENOS LAS MENCIONES GENÉRICAS.

**TRAMITANTE:** ABALAN FRANGIE PORRAS

**Insc. 2025-001046 del 31 DE ENERO DE 2025**

**SOLICITADA POR:** CONFECCIONES MUNDOTEX 024, C.A. Domicilio: Caracas, Venezuela. País: VENEZUELA

**GHOST**

**PARA DISTINGUIR:** CUERO Y CUERO DE IMITACIÓN Y OTROS ARTÍCULOS DE CUERO MANUFACTURADO QUE NO SEAN INDUMENTARIAS; CARTERAS, CORREAS, MORRALES, MONEDEROS, BILLETAS, MALETAS, CINTURONES. (GHOST-FANTASMA) Clase 18

**TRAMITANTE:** ABALAN FRANGIE PORRAS

**Insc. 2025-001047 del 31 DE ENERO DE 2025**

**NOMBRE DE LA MARCA:** GHOST

**SOLICITADA POR:** CONFECCIONES MUNDOTEX 024, C.A. Domicilio: Caracas, Venezuela. País: VENEZUELA



**PARA DISTINGUIR:** ARTÍCULOS DE VESTIR, CALZADOS Y SOMBRERERÍA. Clase 25

**DESCRIPCIÓN DE ETIQUETA:** CONSISTE: EN UNA FIGURA LA CUAL IDEALIZA UN FANTASMA ESTILIZADO EN COLOR BANCO EN SU PARTE SUPERIOR A AMBOS LADOS SE OBSERVAN DOS PEQUEÑOS CÍRCULOS EN COLOR NEGRO, EL CUAL REFLEJA NUESTRA ESENCIA ETÉREA Y CREATIVA, CON CURVAS SUAVES Y UN TOQUE MINIMALISTA, EN LA PARTE INFERIOR SE LEE LA PALABRA GHOST (FANTASMA), CON UNA TIPOGRAFÍA MODERNA EN COLOR BLANCO. SE REIVINDICA EL CONJUNTO DESCRITO Y LOS COLORES, MENOS LAS MENCIONES GENÉRICAS.

**TRAMITANTE:** ABALAN FRANGIE PORRAS



**Insc. 2025-001054 del 31 DE ENERO DE 2025**

**NOMBRE DE LA MARCA:** AMIGO SCHOOL

**SOLICITADA POR:** EL OKDE SAMER HASSAN Domicilio: Calle 137, Edif. Encantado II, piso 9, Apto. 9-A, Urb. Prebo, Valencia Edo. Carabobo País: VENEZUELA

**PARA DISTINGUIR:** PRENDAS DE VESTIR, CALZADO, ARTÍCULOS DE SOMBRERERÍA. Clase 25

**DESCRIPCIÓN DE ETIQUETA:** CONSISTE EN LA REPRESENTACIÓN GRÁFICA DE LAS PALABRAS AMIGO QUE SIGNIFICA A UNA RELACIÓN AFECTIVA ENTRE DOS PERSONAS A LA DERECHA DE LA PALABRA AMIGO ENCONTRAMOS LA PALABRA EN INGLÉS SCHOOL QUE SIGNIFICA AL CASTELLANO ESCUELA. ESTAS DOS PALABRAS ESTÁN ESCRITAS CON TRAZOS FINOS DE COLOR NEGRO, PERO CON LA SALVEDAD QUE AMIGO ESTÁ SOBRE UN FONDO ROJO Y SCHOOL ESTÁ ESCRITO SOBRE UN FONDO AZUL. Y TODO LO ANTERIORMENTE DESCRITO ESTÁ SOBRE UN FONDO NEGRO. SOBRE Y BAJO DE ESTAS PALABRAS HAY UNA LÍNEA DE COLOR BLANCO DE TRAZO FINO. SE REIVINDICA LAS PALABRAS Y COLORES ANTERIORMENTE DESCRITAS.

**TRAMITANTE:** EL OKDE SAMER HASSAN



**Insc. 2025-001055 del 31 DE ENERO DE 2025**

**NOMBRE DE LA MARCA:** AMIGA SCHOOL

**SOLICITADA POR:** EL OKDE SAMER HASSAN Domicilio: Calle 137, Edif. Encantado II, piso 9, Apto. 9-A, Urb. Prebo, Valencia Edo. Carabobo País: VENEZUELA

**PARA DISTINGUIR:** PRENDAS DE VESTIR, CALZADO, ARTÍCULOS DE SOMBRERERÍA. Clase 25

**DESCRIPCIÓN DE ETIQUETA:** CONSISTE EN LA REPRESENTACIÓN GRÁFICA DE LA PALABRA AMIGA QUE SIGNIFICA A UNA RELACIÓN AFECTIVA ENTRE DOS PERSONAS Y EN LA PARTE INFERIOR DE LA PALABRA AMIGA ENCONTRAMOS LA PALABRA EN INGLÉS SCHOOL QUE SIGNIFICA AL CASTELLANO ESCUELA. ESTAS DOS PALABRAS ESTÁN ESCRITAS CON TRAZOS FINOS Y CON LETRAS DE COLOR ROJO DE BORDES BLANCOS; EL PUNTO DIACRÍTICO DE LA LETRA I ES DE FORMA PIRAMIDAL DE COLOR ROJO CON UN PUNTO DE COLOR BLANCO ES CON LA FINALIDAD QUE LA LETRA I ASEMEJE UN HONGO. DEL LADO DERECHO DE LA PALABRA SCHOOL HAY UNA FIGURA QUE ASEMEJA UNA FLOR DE COLOR AMARILLO DE 5 PÉTALOS Y SU CENTRO ES DE COLOR VERDE. DEL LADO IZQUIERDO DE ESTAS DOS PALABRAS SE ENCUENTRA VARIAS FIGURAS COMO ES EL CASO DE UNA FIGURA DE COLOR AZUL DE FORMA CASI REDONDA QUE LE ATRAVIESAS DE LÍNEAS DE COLOR VERDE CLARO DE ARRIBA HACIA ABAJO; DEL LADO IZQUIERDO DE ESTAS LÍNEAS ENCONTRAMOS DOS PUNTOS NEGROS QUE ASEMEJAN LOS OJOS Y ENTRE LOS OJOS Y LAS LÍNEAS HAY DOS PUNTOS DE COLOR LILA QUE ESTÁN UNIDOS POR UNA LÍNEA CURVEADA QUE LAS UNE Y ASEMEJA LA BOCA DANDO LA IMPRESIÓN QUE SE ESTÁ RIENDO. EN LA PARTE INFERIOR EXTERNA DE ESTA MARIPOSA SE ENCUENTRAN 3 FIGURAS COMO UNA P INVERTIDA QUE TRATAN DE PARECER LA PATAS DE LA MARIPOSA. DE IGUAL MODO EN LA PARTE EXTERNA Y SUPERIOR SE ENCUENTRAN DOS FIGURAS OVOIDALES DE COLOR VERDE QUE ASEMEJAN LAS ALAS Y DEL LADO IZQUIERDO ENCONTRAMOS UNA FIGURA DE COLOR NEGRO DE TRAZOS FINO EN FORMA DE V QUE ASEMEJA LAS ANTENAS DE LA MARIPOSA. DEL LADO IZQUIERDO DE ESTA FIGURA ANTERIORMENTE DESCRITA ENCONTRAMOS UNA FLOR DE OCHO PÉTALOS DE COLOR ROJO Y



DONDE SU CENTRO ES DE COLOR BLANCO. DEBAJO DE ESTA FLOR SE ENCUENTRA OTRA FIGURA DE FORMA OVOIDAL DE COLOR AMARILLO QUE LE CRUZAN DE ARRIBA HACIA ABAJO 3 LÍNEAS DE COLOR BEIGE; DEL LADO DERECHO DE ESTAS LÍNEAS ENCONTRAMOS DOS PUNTOS DE COLOR ROJO QUE ESTÁN UNIDOS POR UNA LÍNEA NEGRA CURVEADA DE TRAZO FINO QUE ASEMEJA LA BOCA Y DAR LA IMPRESIÓN QUE SE ESTÁ RIENDO. EN LA PARTE INFERIOR EXTERNA DE ESTA MARIPOSA SE ENCUENTRAN 3 FIGURAS COMO UNA P INVERTIDA QUE TRATAN DE PARECER LA PATAS DE LA MARIPOSA. DE IGUAL MODO EN LA PARTE EXTERNA Y SUPERIOR SE ENCUENTRAN DOS FIGURAS OVOIDALES DE COLOR VERDE QUE ASEMEJAN LAS ALAS Y DEL LADO DERECHO ENCONTRAMOS UNA FIGURA DE COLOR NEGRO DE TRAZOS FINO EN FORMA DE V QUE ASEMEJA LAS ANTENAS DE LA MARIPOSA. DEL LADO IZQUIERDO DE ESTA MARIPOSA ANTERIORMENTE DESCRITA ENCONTRAMOS UNA FLOR DE 5 PÉTALOS DE COLOR VERDE Y DE CENTRO DE COLOR BLANCO. ARRIBA DE ESTA FLOR DE COLOR VERDE SE ENCUENTRA UNA ESTRELLA BLANCA DE CINCO PUNTAS DE COLOR BLANCO. TODO LO ANTERIORMENTE DESCRITO ESTA SOBRE UN FONDO DE COLOR LILA CLARO. SE REIVINDICA LAS FIGURAS, LAS PALABRAS Y LOS COLORES ANTERIORMENTE DESCRITOS.

**TRAMITANTE:** EL OKDE SAMER HASSAN

**Insc. 2025-001056 del 31 DE ENERO DE 2025**

**NOMBRE DE LA MARCA:** ROUTECK

**SOLICITADA POR:** TERCELO RUBBER TECHNOLOGY (DONGYING) CO., LTD. Domicilio: Xishui Industrial Park, Guangrao County, Dongying City, Shandong Province, China País: CHINA

**PARA DISTINGUIR:** CÁMARAS DE AIRE PARA NEUMÁTICOS; EQUIPOS PARA REPARAR CÁMARAS DE AIRE; CUBIERTAS DE NEUMÁTICOS PARA VEHÍCULOS; NEUMÁTICOS; BANDAJES MACIZOS PARA RUEDAS DE VEHÍCULOS; CÁMARAS DE AIRE NEUMÁTICAS PARA RUEDAS DE VEHÍCULOS; NEUMÁTICOS PARA CAMIONES; CÁMARAS DE AIRE PARA NEUMÁTICOS DE AUTOMÓVILES; CÁMARAS DE AIRE PARA NEUMÁTICOS DE VEHÍCULOS; NEUMÁTICOS PARA VEHÍCULOS COMERCIALES. Clase 12

**DESCRIPCIÓN DE ETIQUETA:** CONSISTE EN UNA ETIQUETA RECTANGULAR DE COLOR BLANCO EN LA CUAL SE OBSERVA ESCRITO LA PALABRA DE FANTASÍA "ROUTECK" ESCRITA EN LETRAS DE MOLDE CARACTERÍSTICAS DE TRAZO GRUESO COLOR NEGRO, INCLINADAS LGERAMENTE HACIA LA DERECHA. EN LA LETRA "T" SE OBSERVAN DOS LÍNEAS DE TRAZO FINO Y COLOR BLANCO, LA PRIMERA INICIA EN EL EXTREMO INFERIOR IZQUIERDO DEL BRAZO Y CULMINA EN EL CENTRO SUPERIOR DEL BRAZO, Y LA SEGUNDA INICIA A LA MITAD DEL LADO IZUIERDO DEL ASTA Y CULMINA EN EL CENTRO SUPERIOR DEL BRAZO (UNIÉNDOSE AMBAS LÍNEAS). SE REIVINDICA EL CONJUNTO DESCRITO Y SUS COLORES, DE ACUERDO A LOS DISEÑOS ANEXOS A LA PRESENTE SOLICITUD.

**TRAMITANTE:** UZCATEGUI LUNA LEONARDO ENRIQUE



**Insc. 2025-001057 del 31 DE ENERO DE 2025**

**NOMBRE DE LA MARCA:** PEELERZ

**SOLICITADA POR:** SHENZHEN AMOS SWEETS & FOODS CO., LTD. Domicilio: 6/F Area C, Xinruike Building, Futian Free Trade Zone, Fubao Street, Futian District, Shenzhen, China. País: CHINA

**PARA DISTINGUIR:** EDULCORANTES NATURALES; AZÚCAR; GOMAS DE MASCAR; CARAMELOS; CARAMELOS DE MENTA; PASTA DE AZÚCAR [PRODUCTO DE CONFITERÍA]; CHOCOLATE;



PRODUCTOS DE CONFITERÍA A BASE DE FRUTAS; TURRÓN; MALTOSA. Clase 30

**DESCRIPCIÓN DE ETIQUETA:** CONSISTE EN UNA ETIQUETA RECTANGULAR DE FONDO BLANCO DONDE SE OBSERVA ESCRITO LA PALABRA DE FANTASÍA "PEELERZ", EN LETRAS DE MOLDE CARACTERÍSTICAS CON TRAZOS GRUESOS Y MEDIOS DE COLOR NEGRO, DONDE EL ASTA DE LA LETRA "L" ESTÁ INCLINADA HACIA LA IZQUIERDA, Y LA TERCERA LETRA "E" SE ENCUENTRA UBICADA POR ENCIMA DEL RESTO DE LAS LETRAS QUE CONFORMAN LA PALABRA. SE REIVINDICA EL CONJUNTO DESCRITO, SUS COLORES Y CARACTERÍSTICAS, DE ACUERDO A LOS DISEÑOS ANEXOS A LA PRESENTE SOLICITUD.

**TRAMITANTE:** UZCATEGUI LUNA LEONARDO ENRIQUE

**Insc. 2025-001058 del 31 DE ENERO DE 2025**

**NOMBRE DE LA MARCA:** MIXUE

**SOLICITADA POR:** MIXUEBINGCHENG CO., LTD. Domicilio: Room 16004, Block A, Hanhaibeijin Business Center, North 3rd Ring Wenhua Road, Jinshui District, Zhengzhou City, Henan Province, China  
País: CHINA

**PARA DISTINGUIR:** SERVICIOS DE CATERING; SERVICIOS DE CAFETERÍAS; SERVICIOS DE RESTAURANTE WASHOKU; SERVICIOS DE CAFÉS; SERVICIOS DE COMEDORES; SERVICIOS DE RESTAURANTES; SERVICIOS DE ALOJAMIENTO EN HOTEL; SERVICIOS DE RESTAURANTES DE COMIDA PARA LLEVAR; ESCULTURA DE ALIMENTOS; DECORACIÓN DE ALIMENTOS; SERVICIOS DE BARES DE COMIDA RÁPIDA; INFORMACIÓN Y ASESORAMIENTO EN MATERIA DE PREPARACIÓN DE COMIDAS; ALQUILER DE SALAS DE REUNIÓN; SERVICIOS DE RESIDENCIAS PARA LA TERCERA EDAD; SERVICIOS DE GUARDERÍAS INFANTILES; RESIDENCIAS PARA ANIMALES; ALQUILER DE SILLAS, MESAS, MANTELERÍA Y CRISTALERÍA; ALQUILER DE APARATOS PARA COCINAR; ALQUILER DE DISPENSADORES DE AGUA POTABLE; ALQUILER DE EQUIPOS DE ILUMINACIÓN. Clase 43

**DESCRIPCIÓN DE ETIQUETA:** CONSISTE EN UNA ETIQUETA RECTANGULAR DE COLOR BLANCO, DONDE SE OBSERVA LA PALABRA DE FANTASÍA "MIXUE" (PARTE DEL NOMBRE DEL SOLICITANTE), ESCRITA EN LETRAS DE MOLDE CARACTERÍSTICAS, DE TRAZO MEDIO Y COLOR NEGRO. SE REIVINDICA EL CONJUNTO DESCRITO Y SUS COLORES, DE ACUERDO A LOS DISEÑOS ANEXOS A LA PRESENTE SOLICITUD.

**TRAMITANTE:** UZCATEGUI LUNA LEONARDO ENRIQUE

**Insc. 2025-001059 del 31 DE ENERO DE 2025**

**NOMBRE DE LA MARCA:** MIXUE

**SOLICITADA POR:** MIXUEBINGCHENG CO., LTD. Domicilio: Room 16004, Block A, Hanhaibeijin Business Center, North 3rd Ring Wenhua Road, Jinshui District, Zhengzhou City, Henan Province, China  
País: CHINA

**PARA DISTINGUIR:** PUBLICIDAD; PRESENTACIÓN DE PRODUCTOS EN CUALQUIER MEDIO DE COMUNICACIÓN PARA SU VENTA MINORISTA; SERVICIOS DE COMPOSICIÓN DE PÁGINA CON FINES PUBLICITARIOS; GESTIÓN COMERCIAL DE LICENCIAS DE PRODUCTOS Y SERVICIOS DE TERCEROS; GERENCIA ADMINISTRATIVA DE HOTELES; CONSULTORÍA SOBRE ORGANIZACIÓN Y DIRECCIÓN DE NEGOCIOS; PROMOCIÓN DE VENTAS PARA TERCEROS; SERVICIOS DE AGENCIAS DE IMPORTACIÓN-EXPORTACIÓN; INVESTIGACIÓN DE MARKETING; SUMINISTRO DE ESPACIOS DE VENTA EN LÍNEA PARA VENDEDORES Y COMPRADORES DE PRODUCTOS Y

SERVICIOS; CONSULTORÍA SOBRE GESTIÓN DE PERSONAL; SISTEMATIZACIÓN DE INFORMACIÓN EN BASES DE DATOS INFORMÁTICAS; TRAMITACIÓN ADMINISTRATIVA DE PEDIDOS DE COMPRA; SERVICIOS DE FOTOCOPIA; CONTABILIDAD; ALQUILER DE MÁQUINAS EXPENDEDORAS; ALQUILER DE PUESTOS DE VENTA; BÚSQUEDA DE PATROCINADORES; SERVICIOS DE VENTA MINORISTA DE PREPARACIONES FARMACÉUTICAS, VETERINARIAS Y SANITARIAS, ASÍ COMO DE SUMINISTROS MÉDICOS; SERVICIOS DE VENTA MAYORISTA DE PREPARACIONES FARMACÉUTICAS, VETERINARIAS Y SANITARIAS, ASÍ COMO SUMINISTROS MÉDICOS. Clase 35

**DESCRIPCIÓN DE ETIQUETA:** CONSISTE EN UNA ETIQUETA RECTANGULAR DE COLOR BLANCO, DONDE SE OBSERVA LA PALABRA DE FANTASÍA "MIXUE" (PARTE DEL NOMBRE DEL SOLICITANTE), ESCRITA EN LETRAS DE MOLDE CARACTERÍSTICAS, DE TRAZO MEDIO Y COLOR NEGRO. SE REIVINDICA EL CONJUNTO DESCRITO Y SUS COLORES, DE ACUERDO A LOS DISEÑOS ANEXOS A LA PRESENTE SOLICITUD.

**TRAMITANTE:** UZCATEGUI LUNA LEONARDO ENRIQUE

**Insc. 2025-001060 del 31 DE ENERO DE 2025**

**NOMBRE DE LA MARCA:** MIXUE

**SOLICITADA POR:** MIXUEBINGCHENG CO., LTD. Domicilio: Room 16004, Block A, Hanhaibeijin Business Center, North 3rd Ring Wenhua Road, Jinshui District, Zhengzhou City, Henan Province, China  
País: CHINA

**PARA DISTINGUIR:** JUGOS DE FRUTAS; AGUAS [BEBIDAS]; BEBIDAS DE JUGOS DE FRUTAS SIN ALCOHOL; BEBIDAS SIN ALCOHOL; BEBIDAS SIN ALCOHOL CON SABOR A TÉ; LIMONADAS; BEBIDAS A BASE DE SUERO DE LECHE; MOSTOS; JUGOS VEGETALES [BEBIDAS]; SODAS [AGUAS]; NÉCTARES DE FRUTAS SIN ALCOHOL; BATIDOS DE FRUTAS U HORTALIZAS; REFRESCOS; BEBIDAS ENERGÉTICAS; BEBIDAS SIN ALCOHOL A BASE DE MIEL; BEBIDAS ENRIQUECIDAS CON PROTEÍNAS PARA DEPORTISTAS; CERVEZAS; PREPARACIONES PARA ELABORAR BEBIDAS SIN ALCOHOL; SIROPES PARA BEBIDAS; SIROPES PARA LIMONADAS. Clase 32

**DESCRIPCIÓN DE ETIQUETA:** CONSISTE EN UNA ETIQUETA RECTANGULAR DE COLOR BLANCO, DONDE SE OBSERVA LA PALABRA DE FANTASÍA "MIXUE" (PARTE DEL NOMBRE DEL SOLICITANTE), ESCRITA EN LETRAS DE MOLDE CARACTERÍSTICAS, DE TRAZO MEDIO Y COLOR NEGRO. SE REIVINDICA EL CONJUNTO DESCRITO Y SUS COLORES, DE ACUERDO A LOS DISEÑOS ANEXOS A LA PRESENTE SOLICITUD.

**TRAMITANTE:** UZCATEGUI LUNA LEONARDO ENRIQUE

**Insc. 2025-001061 del 31 DE ENERO DE 2025**

**NOMBRE DE LA MARCA:** MIXUE

**SOLICITADA POR:** MIXUEBINGCHENG CO., LTD. Domicilio: Room 16004, Block A, Hanhaibeijin Business Center, North 3rd Ring Wenhua Road, Jinshui District, Zhengzhou City, Henan Province, China  
País: CHINA

**PARA DISTINGUIR:** CAFÉ; BEBIDAS A BASE DE CAFÉ; BEBIDAS A BASE DE TÉ; TÉ; AZUCAR; MELAZA; PRODUCTOS DE PASTELERÍA; PUDINES; SUSHI; PREPARACIONES A BASE DE CEREALES; FIDEOS; REFRIGERIOS A BASE DE CEREALES; ALMIDÓN PARA USO ALIMENTICIO; HELADOS CREMOSOS; CONDIMENTOS; LEVADURA; PREPARACIONES AROMÁTICAS PARA USO

ALIMENTICIO; ESTABILIZANTES PARA CREMA BATIDA; ABLANDADORES DE CARNE PARA USO ALIMENTICIO; GLUTEN PREPARADO EN FORMA DE PRODUCTO ALIMENTICIO. Clase 30

**DESCRIPCIÓN DE ETIQUETA:** CONSISTE EN UNA ETIQUETA RECTANGULAR DE COLOR BLANCO, DONDE SE OBSERVA LA PALABRA DE FANTASÍA "MIXUE" (PARTE DEL NOMBRE DEL SOLICITANTE), ESCRITA EN LETRAS DE MOLDE CARACTERÍSTICAS, DE TRAZO MEDIO Y COLOR NEGRO. SE REIVINDICA EL CONJUNTO DESCRITO Y SUS COLORES, DE ACUERDO A LOS DISEÑOS ANEXOS A LA PRESENTE SOLICITUD.

**TRAMITANTE:** UZCATEGUI LUNA LEONARDO ENRIQUE

**Insc. 2025-001062 del 31 DE ENERO DE 2025**

**NOMBRE DE LA MARCA:** MIXUE

**SOLICITADA POR:** MIXUEBINGCHENG CO., LTD. Domicilio: Room 16004, Block A, Hanhaibeijin Business Center, North 3rd Ring Wenhua Road, Jinshui District, Zhengzhou City, Henan Province, China  
País: CHINA

**PARA DISTINGUIR:** CARNE; EXTRACTOS DE ALGAS PARA USO ALIMENTICIO; ALIMENTOS A BASE DE PESCADO; FRUTA ENLATADA [CONSERVAS]; CONFITURAS; FRUTAS PROCESADAS; VERDURAS, HORTALIZAS Y LEGUMBRES PROCESADAS; HUEVOS; BEBIDAS LACTEADAS EN LAS QUE PREDOMINE LA LECHE; YOGUR; PRODUCTOS LÁCTEOS; BATIDOS DE LECHE; LECHE; LECHE DE SOYA; SUCEDÁNEOS DE LA LECHE; ACEITES PARA USO ALIMENTICIO; JALEAS COMESTIBLES, EXCEPTO PARA CONFITERÍA; FRUTOS SECOS PREPARADOS; TOFU; TRIPAS PARA EMBUTIDOS, NATURALES O ARTIFICIALES. Clase 29

**DESCRIPCIÓN DE ETIQUETA:** CONSISTE EN UNA ETIQUETA RECTANGULAR DE COLOR BLANCO, DONDE SE OBSERVA LA PALABRA DE FANTASÍA "MIXUE" (PARTE DEL NOMBRE DEL SOLICITANTE), ESCRITA EN LETRAS DE MOLDE CARACTERÍSTICAS, DE TRAZO MEDIO Y COLOR NEGRO. SE REIVINDICA EL CONJUNTO DESCRITO Y SUS COLORES, DE ACUERDO A LOS DISEÑOS ANEXOS A LA PRESENTE SOLICITUD.

**TRAMITANTE:** UZCATEGUI LUNA LEONARDO ENRIQUE



**Insc. 2025-001063 del 31 DE ENERO DE 2025**

**NOMBRE DE LA MARCA:** S

**SOLICITADA POR:** APP VIBES, C.A Domicilio: AV PRINCIPAL DE LAS MERCEDES CALLE PARIS EDIF 2024 PISO 2 OF PB URB LAS MERCEDES CARACAS MIRANDA ZONA POSTAL 1080 País: VENEZUELA

**PARA DISTINGUIR:** MÁQUINAS, MÁQUINAS HERRAMIENTAS Y HERRAMIENTAS MECÁNICAS; MOTORES, EXCEPTO MOTORES PARA VEHÍCULOS TERRESTRES; ACOPLAMIENTOS Y ELEMENTOS DE TRANSMISIÓN, EXCEPTO PARA VEHÍCULOS TERRESTRES; INSTRUMENTOS AGRÍCOLAS QUE NO SEAN HERRAMIENTAS DE MANO QUE FUNCIONAN MANUALMENTE; INCUBADORAS DE HUEVOS; DISTRIBUIDORES AUTOMÁTICOS. Clase 7

**DESCRIPCIÓN DE ETIQUETA:** LOGOTIPO EN FONDO BLANCO, TIPO DE TIPOGRAFIA ROBOTICA CURSIVA. LA LETRA S EN FONDO NEGRO, SU FORMA RECTANGULAR DEMUESTRA FIRMEZA, FRESCURA Y ELEGANCIA A LA VEZ. IDEAL PARA QUE CUALQUIER PERSONA PUEDA IDENTIFICARLA RAPIDAMENTE.

**TRAMITANTE:** SIERRA DEMETRIOS ALEJANDRO



**Insc. 2025-001065 del 31 DE ENERO DE 2025**

**SOLICITADA POR:** CORPORACIÓN INLACA C.A Domicilio: AVENIDA MANUEL IRIBARREN BORGES  
C/C AV. TRANSVERSAL 1 EDIF INLACA PISO PB OF N/A ZONA INDUSTRIAL SUR II VALENCIA  
CARABOBO ZONA POSTAL 2003 País: VENEZUELA

**TRADICIÓN, NUTRICIÓN Y CALIDAD**

**PARA DISTINGUIR:** TRADICIÓN, NUTRICIÓN Y CALIDAD, PARA SER APLICADO AL NOMBRE COMERCIAL CORPORACION INLACA DESDE 1949, QUE SE ENCUENTRA REGISTRADO BAJO N 057784. Clase LC

**TRAMITANTE:** SIERRA DEMETRIOS ALEJANDRO

**Insc. 2025-001066 del 31 DE ENERO DE 2025**

**NOMBRE DE LA MARCA:** TORO BRAVO

**SOLICITADA POR:** CORPORACIÓN INLACA C.A Domicilio: AVENIDA MANUEL IRIBARREN BORGES  
C/C AV. TRANSVERSAL 1 EDIF INLACA PISO PB OF N/A ZONA INDUSTRIAL SUR II VALENCIA  
CARABOBO ZONA POSTAL 2003 País: VENEZUELA



**PARA DISTINGUIR:** BEBIDAS ALCOHÓLICAS, EXCEPTO CERVEZAS; PREPARACIONES ALCOHÓLICAS PARA ELABORAR BEBIDAS Clase 33

**DESCRIPCIÓN DE ETIQUETA:** LOGOTIPO EN FONDO BLANCO CON LETRAS NEGRAS Y UN TORO DEMOSTRANDO LO FUERTE DE LA BEBIDA. CONJUNTAMENTE CON UNA MATA QUE DA EL ORIGEN A LA BEBIDA

**TRAMITANTE:** SIERRA DEMETRIOS ALEJANDRO

**Insc. 2025-001069 del 31 DE ENERO DE 2025**

**NOMBRE DE LA MARCA:** ICE POP

**SOLICITADA POR:** CORPORACIÓN INLACA C.A Domicilio: AVENIDA MANUEL IRIBARREN BORGES  
C/C AV. TRANSVERSAL 1 EDIF INLACA PISO PB OF N/A ZONA INDUSTRIAL SUR II VALENCIA  
CARABOBO ZONA POSTAL 2003 País: VENEZUELA



**PARA DISTINGUIR:** CERVEZAS; BEBIDAS SIN ALCOHOL; AGUAS MINERALES Y CARBONATADAS; BEBIDAS A BASE DE FRUTAS Y ZUMOS DE FRUTAS; SIROPES Y OTRAS PREPARACIONES PARA ELABORAR BEBIDAS SIN ALCOHOL. Clase 32

**DESCRIPCIÓN DE ETIQUETA:** ELEMENTOS GRÁFICOS PRINCIPALES? FIGURA PRINCIPAL: UN LOBO ESTILIZADO, REPRESENTADO DE PERFIL, CON UNA EXPRESIÓN AMIGABLE Y ALEGRE. EL LOBO ESTÁ DISEÑADO CON COLORES AZUL Y BLANCO, LO QUE LE OTORGA UN ASPECTO FRESCO Y JUGUETÓN.? TIPOGRAFÍA: LA PALABRA "ICEPOP" ESTÁ ESCRITA EN LETRAS MAYÚSCULAS, CON UN DISEÑO INFANTIL Y REDONDEADO. LAS LETRAS PRESENTAN UN CONTORNO NEGRO QUE LAS DESTACA Y UN DEGRADADO DE COLOR, PASANDO DEL AZUL AL ROJO, LO QUE EVOCA LA SENSACIÓN DE FRESCURA Y SABOR DE UN HELADO. COLORES? AZUL: EL COLOR PREDOMINANTE EN EL LOBO ES EL AZUL, ASOCIADO CON LA FRESCURA, EL HIELO Y EL AGUA, ELEMENTOS CLAVE EN LA PRODUCCIÓN DE HELADOS.? ROJO: EL COLOR ROJO SE UTILIZA EN LA TIPOGRAFÍA, CREANDO UN CONTRASTE VISUAL CON EL AZUL Y EVOcando LA SENSACIÓN DE SABOR Y DULZURA.? BLANCO: EL BLANCO SE UTILIZA PARA RESALTAR LOS OJOS Y LA BOCA DEL LOBO, ASÍ COMO PARA ALGUNAS ZONAS DE SU CUERPO, LO QUE LE

OTORGA UN ASPECTO LIMPIO Y LUMINOSO.? NEGRO: EL COLOR NEGRO SE UTILIZA PARA LOS CONTORNOS DE LAS LETRAS Y ALGUNOS DETALLES DEL LOBO, PROPORCIONANDO CONTRASTE Y DEFINICIÓN.ESTILO GRÁFICO? INFANTIL Y AMIGABLE: EL DISEÑO ES SENCILLO Y COLORIDO, CON FORMAS REDONDEADAS Y LÍNEAS SUAVES QUE ATRAEN A UN PÚBLICO INFANTIL.? DIVERTIDO Y DINÁMICO: LA EXPRESIÓN DEL LOBO Y LA COMBINACIÓN DE COLORES TRANSMITEN UNA SENSACIÓN DE ALEGRÍA Y DIVERSIÓN, ASOCIADAS CON EL CONSUMO DE HELADOS.SIGNIFICADO Y ASOCIACIÓN? ICEPOP: LA PALABRA "ICEPOP" HACE REFERENCIA DIRECTA AL PRODUCTO, UN HELADO EN BARRA.? LOBO: EL LOBO, A PESAR DE SER UN ANIMAL SALVAJE, SE REPRESENTA DE MANERA AMIGABLE Y CERCANA, LO QUE CREA UNA CONEXIÓN EMOCIONAL CON EL PÚBLICO INFANTIL. EL COLOR AZUL REFUERZA LA ASOCIACIÓN CON EL HIELO Y LA FRESCURA.? HELADO EN BARRA: LA COMBINACIÓN DE LA IMAGEN DEL LOBO Y LA TIPOGRAFÍA COLORIDA SUGIERE UN PRODUCTO DELICIOSO Y REFRESCANTE, DIRIGIDO PRINCIPALMENTE A NIÑOS

**TRAMITANTE:** SIERRA DEMETRIOS ALEJANDRO

---

**Insc. 2025-001071 del 31 DE ENERO DE 2025**

**SOLICITADA POR:** OCTAGONO PUBLICIDAD C.A. Domicilio: Valencia, Estado Carabobo País: VENEZUELA

**RIBE**

**PARA DISTINGUIR:** PRENDAS DE VESTIR, CALZADO, ARTÍCULOS DE SOMBRERERÍA; LAS PARTES DE PRENDAS DE VESTIR, DE CALZADO Y DE ARTÍCULOS DE SOMBRERERÍA, POR EJEMPLO: LOS PUÑOS, LOS BOLSILLOS, LOS FORROS CONFECCIONADOS, LOS TACONES, LOS REFUERZOS DE TALÓN Y LAS ALZAS DE TALÓN, LAS VISERAS PARA GORRAS, LAS ARMADURAS DE SOMBREROS; LAS PRENDAS DE VESTIR Y EL CALZADO PARA DEPORTE, POR EJEMPLO: LOS GUANTES DE ESQUÍ, LAS CAMISETAS DE DEPORTE SIN MANGAS, LA ROPA PARA CICLISTAS, LOS UNIFORMES DE JUDO Y DE KARATE, LAS BOTAS DE FÚTBOL, LAS ZAPATILLAS DE GIMNASIA, LAS BOTAS DE ESQUÍ; LOS TRAJES DE DISFRACES; LA ROPA DE PAPEL, LOS SOMBREROS DE PAPEL EN CUANTO PRENDAS DE VESTIR; LOS BABEROS QUE NO SEAN DE PAPEL; LOS PAÑUELOS DE BOLSILLO; ABRIGOS; AJUARES DE ROPA PARA BEBÉS; ALBAS; ALBORNOCES; ALPARGATAS; ALZAS DE TALÓN PARA EL CALZADO; ANTIDESLIZANTES PARA EL CALZADO; ANTIFACES PARA DORMIR; ARMADURAS DE SOMBREROS; BABEROS CON MANGAS QUE NO SEAN DE PAPEL; BANDANAS; BANDAS PARA LA CABEZA; PRENDAS DE VESTIR; BATAS; BOAS; BODIS; ROPA INTERIOR; BOINAS; BOLSILLOS DE PRENDAS DE VESTIR; BOTAS CON CORDONES; BOTAS DE DEPORTE; BOTAS DE ESQUÍ; BOTAS DE FÚTBOL; BOTAS DE MEDIA CAÑA; BOTAS; BOTINES; BLÚMERS PARA BEBÉS; CALCETINES; CALZADO; CALZADO DE PLAYA; SHORTS DE BAÑO; CALZONCILLOS BÓXER; CAMISAS; CAMISETAS; CAMISETAS DE DEPORTE; CAPUCHAS; CHALECOS; CHALES; CHAQUETAS; CINTURONES; CONJUNTOS DE VESTIR; CORBATAS; CORSELETES; CORSÉS; CHALINAS; DELANTALES; ESTOLAS; FAJAS; FAJINES; FALDAS; FALDAS SHORT; BUFANDAS; SOBRETODOS; GABARDINAS; GORRAS; CHANCLOS; GORRAS; GORROS DE BAÑO; GUANTES; JERSEYS; KIMONOS; LEOTARDOS; LIGUEROS; LEGGINGS; MANOPLAS; MEDIAS; PANTALONES; PANTUFLAS; PANTIS; PIJAMAS; PONCHOS; POLAINAS; PRENDAS DE PUNTO; PRENDAS DE CALCETERÍA; PRENDAS DE VESTIR BORDADAS; PRENDAS DE VESTIR IMPERMEABLES; PRENDAS DE VESTIR; ROPA INTERIOR, LENCERÍA; SANDALIAS; SANDALIAS DE BAÑO; PAREOS; SOMBREROS; CORPIÑOS; SUÉTERES; TACONES; TRAJES DE BAÑO; TRAJES DE DISFRACES; TRAJES DE ESQUÍ ACUÁTICO; TRAJES; TURBANTES; UNIFORMES; VELOS; VESTIDOS; ZAPATILLAS DE GIMNASIA; ZAPATOS; ZAPATILLAS DE DEPORTE; ZUECOS. Clase 25

**TRAMITANTE:** SOCORRO SANCHEZ CAROLINA DEL PILAR - RODRIGUEZ PEREZ RODELIS ANDREINA - MAIESE TORRES KATTERINE DANIELA

**Insc. 2025-001072 del 31 DE ENERO DE 2025**

**SOLICITADA POR:** OCTAGONO PUBLICIDAD C.A. Domicilio: Valencia, Estado Carabobo País: VENEZUELA

FI-LI

**PARA DISTINGUIR:** MUEBLES, ESPEJOS, MARCOS; CONTENEDORES NO METALICOS DE ALMACENAMIENTO O TRANSPORTE; HUESO, CUERNO, BALLENA O NÁCAR, EN BRUTO O SEMIELABORADOS; CONCHAS; ESPUMA DE MAR; ÁMBAR AMARILLO; PRODUCTOS DE MADERA, CORCHO, CAÑA, JUNCO, MIMBRE, MARFIL, CONCHA, PLASTICOS, MUEBLES METÁLICOS, MUEBLES DE CAMPING; PERSIANAS DE INTERIOR PARA VENTANAS; ACCESORIOS DE CAMA, TALES COMO COLCHONES, SOMIERES, ALMOHADAS; ESPEJOS DE MOBILIARIO Y DE TOCADOR; COLCHONES DE AIRE; ALMOHADONES; COLCHONES DE CAMPING; COLCHONES INFLABLES; COLCHONETAS PARA DORMIR; ESTERAS PARA DORMIR; DISPENSADORES DE TOALLAS; DISPENSADORES DE PAPEL HIGIÉNICO; DISTRIBUIDORES FIJOS DE TOALLAS NO METÁLICOS; ANAQUELES; ANAQUELES DE BIBLIOTECA; ESTANTES DE BIBLIOTECA; ANAQUELES PARA ARCHIVADORES; APARADORES; APARADORES DE COCINA; ALACENAS DE COCINA; ARMARIOS; CAMAS; COJINES; CÓMODAS; GANCHOS; GANCHOS DE CORTINAS; MESAS; SILLAS; SOMIERES DE CAMAS; CARRETES DE MADERA PARA HILO, SEDA, TORZALES; ARTÍCULOS DE CESTERÍA; CÓMODAS; CONTENEDORES DE DESECHOS; CONTENEDORES DE RECICLAJE NO METÁLICOS; CORTINAS DE CUENTAS PARA DECORAR; DECORACIONES DE MATERIAS PLÁSTICAS PARA ALIMENTOS; ESTATUAS DE MADERA, CERA, YESO O MATERIAS PLÁSTICAS; FIGURITAS DE MADERA, CERA, YESO O MATERIAS PLÁSTICAS; ESTERILLAS AMOVIBLES PARA FREGADEROS; FUNDAS DE PRENDAS DE VESTIR PARA ARMARIOS; GANCHOS NO METÁLICOS PARA PRENDAS DE VESTIR; GANCHOS DE CORTINAS; GANCHOS NO METÁLICOS PARA PERCHEROS; LETREROS DE MADERA O MATERIAS PLÁSTICAS; PERILLAS DE PUERTA NO METÁLICAS; MONTURAS DE CEPILLOS; OBJETOS DE DECORACIÓN; ORGANIZADORES COLGANTES PARA ARMARIOS; ORGANIZADORES DE CAJONES; PEDESTALES PARA MACETAS DE FLORES; POLEAS DE MATERIAS PLÁSTICAS PARA PERSIANAS; RECIPIENTES DE MATERIAS PLÁSTICAS PARA EMPAQUETAR; REPOSAPIÉS. PALABRA DE FANTASIA. Clase 20

**TRAMITANTE:** SOCORRO SANCHEZ CAROLINA DEL PILAR - RODRIGUEZ PEREZ RODELIS ANDREINA - MAIESE TORRES KATTERINE DANIELA

**Insc. 2025-001073 del 31 DE ENERO DE 2025**

**SOLICITADA POR:** OCTAGONO PUBLICIDAD C.A. Domicilio: Valencia, Estado Carabobo País: VENEZUELA

FI-LI

**PARA DISTINGUIR:** TEJIDOS Y SUS SUCEDÁNEOS; CORTINAS DE MATERIAS TEXTILES O DE MATERIAS PLÁSTICAS; ROPA DE HOGAR TALES COMO COLCHAS, FUNDAS DE ALMOHADA, TOALLAS DE MATERIAS TEXTILES; ROPA DE CAMA; ROPA DE CAMA DE PAPEL; SACOS DE DORMIR, LAS SÁBANAS PARA SACOS DE DORMIR; FUNDAS DE VIVAC PARA SACOS DE DORMIR; FUNDAS DE ALMOHADA; FUNDAS DE COJÍN; MOSQUITEROS; EDREDONES; CAMBIADORES DE TELA PARA BEBÉS; FALDONES DE CAMA; MANTAS DE CAMA; FUNDAS DE COLCHÓN; COBIJAS DE CAMA; ALZAPAÑOS; FUNDAS PARA TAPAS DE INODORO; CORTINAS DE PUERTA; BROCADOS; SACUDIDORES DE ALFOMBRAS; SALVAMANTELES; SERVILLETAS DE MATERIAS TEXTILES; CAMINOS DE MESA QUE NO SEAN DE PAPEL; TELAS; TELA DE COLCHÓN; FORROS Y ENTRETRELAS; PROTECTORES DE CUNA; CAÑAMAZO; ; PAÑOS DE COCINA; POSABOTELLAS Y POSAVASOS DE MATERIAS TEXTILES; REVESTIMIENTOS DE MATERIAS TEXTILES PARA MUEBLES; ROPA DE BAÑO; FUNDAS PARA MUEBLES; MANTELES; MANTAS DE PICNIC; MANTAS

DE VIAJE. PALABRA DE FANTASIA. Clase 24

**TRAMITANTE:** SOCORRO SANCHEZ CAROLINA DEL PILAR - RODRIGUEZ PEREZ RODELIS  
ANDREINA - MAIESE TORRES KATTERINE DANIELA

**Insc. 2025-001074 del 31 DE ENERO DE 2025**

**SOLICITADA POR:** LUIS ANDRES CLAVIJO ARAGON Domicilio: URBANIZACION LOS DOS  
CAMINOS 5TA TRANSVERSAL QUINTA CECILIA CARACAS País: VENEZUELA

**BELLEZA Y GLAMOUR**

**PARA DISTINGUIR:** NOMBRE DE PROGRAMA DE TV: BASADO EN LA ASESORÍA EN ESTÉTICA DE LA IMAGEN Y EL CRECIMIENTO PERSONAL POR MEDIO DE LOS CAMBIOS DE LOOK QUE SE REALIZAN A PERSONAS DE TODAS CLASES Y EDADES. UN INVITADO DISTINTO EN CADA PROGRAMA APORTA SUS CONOCIMIENTOS EN ÁREAS COMO: NUTRICIÓN, MAQUILLAJE, PROTOCOLO, VESTIMENTA, COACHING, ETC. ACOMPAÑADO SIEMPRE DE MENSAJES INSPIRADORES Y MOTIVADORES QUE PERMITAN APODERAMIENTO DE LA MUJER EN TODAS LAS ETAPAS DE SU VIDA. Clase 41

**TRAMITANTE:** LUIS ANDRES CLAVIJO ARAGON

**Insc. 2025-001075 del 31 DE ENERO DE 2025**

**NOMBRE DE LA MARCA:** EDUARNET

**SOLICITADA POR:** EDUARNET TELECOM C.A Domicilio: Calle Los Samanes, Casa N° 48, Sector La Charneca H, Municipio Valencia, Valencia-edo Carabobo, Zona Postal 2001 País: VENEZUELA

**PARA DISTINGUIR:** EL SERVICIO QUE SE DISTINGUE ES LA DISTRIBUCIÓN DE INTERNET Clase 38

**DESCRIPCIÓN DE ETIQUETA:** CONSISTE EN UNA FIGURA QUE IDENTIFICA A LA LETRA "E" EN TAMAÑO MINÚSCULA DE COLOR NEGRO Y EN SU INTERIOR UNA FLECHA CURVADA EN TONO CLARO ASÍ TAMBIÉN SE OBSERVA EN SU EXTERIOR PARTE BAJA LA PALABRA, EDUARNET; EL COLOR ES NEGRO SIENDO LAS PRIMERAS SEIS LETRAS EN TAMAÑO MAYÚSCULA LA LETRA "N" SE PRESENTA CON MAYOR PROPORCIÓN EN TAMAÑO Y LAS DOS ULTIMAS LETRAS SON DE TAMAÑO MINÚSCULA CON LA PARTICULARIDAD QUE LA LETRA "E" POSEE DOS RAYAS SEMI-CURVADA EN SU PARTE SUPERIOR.

**TRAMITANTE:** JACKSON OLAIZOLA



**Insc. 2025-001077 del 31 DE ENERO DE 2025**

**SOLICITADA POR:** TVING CO.,LTD. Domicilio: 15F, DMC DIGITALCUBE, 34, Sangamsan-ro, Mapo-gu, Seoul País: COREA DEL SUR

**TVING**

**PARA DISTINGUIR:** SERVICIOS DE DIFUSIÓN DE TELEVISIÓN POR SUSCRIPCIÓN; TRANSMISIÓN DE NOTICIAS; SERVICIOS DE TRANSMISIÓN DE DATOS, A PEDIDO, AUDIO, VÍDEO, JUEGOS Y CONTENIDO MULTIMEDIA; SERVICIOS DE TRANSMISIÓN DE MEDIOS DIGITALES; SERVICIOS DE TRANSMISIÓN DE CONTENIDO DE MEDIOS DIGITALES PARA TERCEROS; SERVICIOS DE SUMINISTRO DE ACCESO A PORTALES DE INTERNET MÓVIL; SERVICIOS DE TRANSMISIÓN DE MENSAJES DE TEXTO Y VÍDEO A TRAVÉS DE APLICACIONES PARA DISPOSITIVOS MÓVILES; SERVICIOS DE TRANSMISIÓN DE VIDEO; SERVICIOS DE TRANSMISIÓN ELECTRÓNICA DE MENSAJES PARA EL SERVICIO DE INFORMACIÓN COMERCIAL; FACILITACIÓN DE SALAS DE CHARLA EN LÍNEA; SERVICIOS DE TRANSMISIÓN POR SATÉLITE Y DE TELEVISIÓN; SERVICIOS DE RADIODIFUSIÓN POR CABLE; SERVICIOS DE DIFUSIÓN DE LARGOMETRAJES DE CINE Y TELEVISIÓN A TRAVÉS DE REDES DE COMUNICACIONES MÓVILES; SERVICIOS DE

RADIODIFUSIÓN POR INTERNET; SERVICIOS DE FACILITACIÓN DE ACCESO A SITIOS DE MÚSICA DIGITAL EN INTERNET; TRANSMISIÓN DE CONTENIDOS VISUALES A TRAVÉS DE INTERNET; DIFUSIÓN DE PROGRAMAS A TRAVÉS DE INTERNET; DIFUSIÓN DE PROGRAMAS DE TELEVISIÓN UTILIZANDO SERVICIOS DE TELEVISIÓN DE VÍDEO A LA CARTA Y DE PAGO POR VISIÓN; RADIODIFUSIÓN DE VÍDEO A LA CARTA; FACILITACIÓN DE ACCESO A UN PORTAL DE INTERNET CON PROGRAMAS DE VÍDEO A LA CARTA; DIFUSIÓN DE PROGRAMAS DE TELEVISIÓN POR CABLE; TRANSMISIÓN DE PROGRAMAS DE TELEVISIÓN; RADIODIFUSIÓN DE TELEVISIÓN; TRANSMISIÓN DE CONTENIDO MULTIMEDIA A TRAVÉS DE REDES DE COMUNICACIÓN. Clase 38

**TRAMITANTE:** GABRIELA DELGADO GARCIA - GONZALEZ RODRIGUEZ MERCEDES MARGARITA - JOSE DAGOBERTO MONTOYA - SLAWOMIR KOCIECKI - TEODOSIO MARTIN MARTIN - JORGE E. DELGADO GUARDA

**Insc. 2025-001079 del 31 DE ENERO DE 2025**

**SOLICITADA POR:** LATINIÓS BELA VISTA S/A Domicilio: Rua Bom Jardim nº201 - Quadra C4 Lote 01E - Residencial Alphaville Flamboyant, CEP: 74884-552, Goiânia - GO, Brasil. País: BRASIL

**PIRAKIDS**

**PARA DISTINGUIR:** BEBIDAS LÁCTEAS CON CHOCOLATE; BEBIDAS ACHOCOLATADAS; BEBIDAS LÁCTEAS DE CACAO; BEBIDAS A BASE DE CACAO; BEBIDAS LÁCTEAS. Clase 30

**TRAMITANTE:** MANUEL SANCHEZ ABRAHAM - CARLEN SANCHEZ HERRERA - ADOLFO LOPEZ MORENO - GONZALEZ COLMENAREZ LEIDY LAURA - GAJU DE TOVAR LAURA

**Insc. 2025-001080 del 31 DE ENERO DE 2025**

**NOMBRE DE LA MARCA:** DUNHILL LDN 1907

**SOLICITADA POR:** DUNHILL TOBACCO OF LONDON LIMITED Domicilio: Globe House, 4 Temple Place, London, WC2R 2PG. País: REINO UNIDO



**PARA DISTINGUIR:** CIGARRILLOS, PUROS, CIGARRILLOS PUROS, TABACO PARA LIAR, TABACO DE PIPA, PRODUCTOS DE TABACO Y DISPOSITIVOS ELECTRÓNICOS Y SUS PARTES PARA CALENTAR TABACO. Clase 34

**DESCRIPCIÓN DE ETIQUETA:** SE OBSERVA LA PALABRA DE FANTASÍA DUNHILL EN LETRAS MAYÚSCULAS DE MOLDE, DE TRAZO GRUESO Y DE COLOR BLANCO. DEBAJO DE ESTA PALABRA, SE ENCUENTRA EL TÉRMINO LDN ESCRITO TAMBIÉN EN LETRAS MAYÚSCULAS DE MOLDE, DE TRAZO DELGADO Y DE MENOR TAMAÑO QUE EL TÉRMINO DUNHILL, AL LADO DERECHO DE DICHO TÉRMINO SE OBSERVA EL NÚMERO 1907, ESCRITO TAMBIÉN EN LETRAS MAYÚSCULAS DE MOLDE, DE TRAZO DELGADO.

EL DISEÑO SE PRESENTA EN COLOR BLANCO SOBRE FONDO AZUL OSCURO, DESTACANDO EL TÉRMINO DUNHILL COMO ELEMENTO PRINCIPAL. SE REIVINDICA EL SIGNO EN SU CONJUNTO, INCLUYENDO LOS ELEMENTOS GRÁFICOS, LA DISPOSICIÓN DE LAS PALABRAS, LOS ESTILOS DE LETRA Y LOS COLORES DESCRITOS, Y NO ASÍ LOS TÉRMINOS O ELEMENTOS DE FORMA AISLADA QUE PUEDAN RESULTAR GENÉRICOS O DESCRIPTIVOS.

**TRAMITANTE:** MANUEL ANTONIO RODRIGUEZ - ANTEQUERA H. RICARDO ALBERTO - ANTEQUERA H. RICARDO ENRIQUE - MARIA ALEJANDRA CASTILLO GONZALEZ - MARIA R. RUGGIERO G. - DAYANA RODRIGUEZ BENITEZ - DINORA GARCIA TORREALBA

**Insc. 2025-001085 del 31 DE ENERO DE 2025**

**NOMBRE DE LA MARCA:** POSITIVO

**SOLICITADA POR:** PRIETO PRIETO JOSE GERARDO Domicilio: URB BUENA VISTA, VEREDA 3, CASA Nº 7. PARROQUIA DOMINGO PEÑA MUNICIPIO LIBERTADOR ESTADO BOLIVARIANO DEMERIDA País: VENEZUELA



**PARA DISTINGUIR:** PRODUCTOS COSMÉTICOS Y PREPARACIONES DE TOCADOR NO MEDICINALES; DENTÍFRICOS NO MEDICINALES; PRODUCTOS DE PERFUMERÍA, ACEITES ESENCIALES; PREPARACIONES PARA BLANQUEAR Y OTRAS SUSTANCIAS PARA LAVAR LA ROPA; PREPARACIONES PARA LIMPIAR, PULIR, DESENGRASAR Y RASPAR. PRODUCTOS ANTITRANSPIRANTES [ARTÍCULOS DE TOCADOR], CHAMPÚS, PRODUCTOS COSMÉTICOS PARA EL CUIDADO DE LA PIEL, JABONES, TALCO DE TOCADOR Y TÓNICOS PARA USO COSMÉTICO.

Clase 3

**DESCRIPCIÓN DE ETIQUETA:** LA REPRESENTACIÓN GRÁFICA DE LA MARCA POSITIVO ESTÁ FORMADA POR LA TRANSFORMACIÓN DE LA LETRA P, PRIMERA LETRA DE LA PALABRA POSITIVO, LA CUAL FUE MODIFICADA EN SU ASTA DESCENDENTE PASANDO DE UNA LÍNEA RECTA A CURVA, PARA DAR MAYOR MOVIMIENTO, MODERNIDAD Y FRESCURA REPRESENTANDO CON DICHA CURVA COOPERACIÓN, UNIDAD Y EMOCIÓN POSITIVA, QUE COMPLEMENTA A LAS LÍNEAS VERTICALES QUE PROYECTAN ESTABILIDAD, EFICIENCIA Y CONFIABILIDAD CARACTERÍSTICAS PRINCIPALES DE LA MARCA, AL IGUAL QUE EN LA ZONA QUE UNE EL ASTA PRINCIPAL CON LA CURVA DE LA P. ASÍ MISMO, EL ESPACIO INTERNO DE LA LETRA P O CONTRA FORMA, SE CONVIRTIÓ EN UNA CRUZ O SIGNO POSITIVO CON PUNTAS REDONDEADAS PARA BRINDAR DINAMISMO AL SÍMBOLO MÁS, QUE INDICA SUMATORIA, EN ESTE CASO DE BENEFICIOS Y POSITIVIDAD COMO FILOSOFÍA DE VIDA. ADEMÁS LA LETRA V, SE ALTERÓ, PARA CONVERTIRSE EN UNA MARCA DE VERIFICACIÓN O CHEQUEO QUE IGUALMENTE EXPRESA POSITIVIDAD Y CONFIRMACIÓN Y APROBACIÓN. COLORES: ROJO: DENOTA PASIÓN, ATREVIMIENTO, FUERZA Y ENERGÍA, ATRIBUTOS QUE REPRESENTA LA MARCA POSITIVO (PANTONE P 57-16 CCMYK 0 100 66 10 RGB 24 4 58 #D3043A). AZUL: ES PERCIBIDO COMO EL COLOR DE LA SEGURIDAD, CONFIANZA Y EXPERIENCIA ASÍ MISMO ES RELACIONADO CON LA FRESCURA Y LIMPIEZA (P 104-8 CCMYK 96 68 1 0 RGB 5 83 160 #50553A0). VIOLETA: EL COLOR VIOLETA, EXPRESA CREATIVIDAD, AUTENTICIDAD Y SANACIÓN (PANTONE P 96-8 CCMYK 84 100 0 0 RGB 84 31 131 #542583).

**TRAMITANTE:** PRIETO PRIETO JOSE GERARDO

**Insc. 2025-001086 del 31 DE ENERO DE 2025**

**SOLICITADA POR:** NAYBI KEILA GERALDINE PATIÑO JEREZ Domicilio: calle 17 A 3 casa N° S/N bis 47 urbanización Che Guevara Aguas Calientes Ureña Edo Táchira País: VENEZUELA

**DIESELL**

**PARA DISTINGUIR:** PRENDAS DE VESTIR, SOMBRERERÍA Y CALZADO Clase 25

**TRAMITANTE:** NAYBI KEILA GERALDINE PATIÑO JEREZ

**Insc. 2025-001097 del 03 DE FEBRERO DE 2025**

**NOMBRE DE LA MARCA:** AMIGA SCHOOL

**SOLICITADA POR:** PHALA, C.A. Domicilio: VALENCIA. ESTADO CARABOBO. ZONA POSTAL 2001 País: VENEZUELA

**PARA DISTINGUIR:** PRENDAS DE VESTIR, CALZADO, ARTÍCULOS DE SOMBRERERÍA. Clase 25

**DESCRIPCIÓN DE ETIQUETA:** CONSISTE EN LA REPRESENTACIÓN GRÁFICA DE LA PALABRA AMIGA QUE SIGNIFICA A UNA RELACIÓN AFECTIVA ENTRE DOS PERSONAS Y EN LA PARTE INFERIOR DE LA PALABRA AMIGA ENCONTRAMOS LA PALABRA EN INGLÉS SCHOOL QUE



SIGNIFICA AL CASTELLANO ESCUELA. ESTAS DOS PALABRAS ESTÁN ESCRITAS CON TRAZOS FINOS Y CON LETRAS DE COLOR ROJO DE BORDES BLANCOS; EL PUNTO DIACRÍTICO DE LA LETRA I ES DE FORMA PIRAMIDAL DE COLOR ROJO CON UN PUNTO DE COLOR BLANCO ES CON LA FINALIDAD QUE LA LETRA I ASEMEJE UN HONGO. DEL LADO DERECHO DE LA PALABRA SCHOOL HAY UNA FIGURA QUE ASEMEJA UNA FLOR DE COLOR AMARILLO DE 5 PÉTALOS Y SU CENTRO ES DE COLOR VERDE. DEL LADO IZQUIERDO DE ESTAS DOS PALABRAS SE ENCUENTRA VARIAS FIGURAS COMO ES EL CASO DE UNA FIGURA DE COLOR AZUL DE FORMA CASI REDONDA QUE LE ATRAVIESAS DE LÍNEAS DE COLOR VERDE CLARO DE ARRIBA HACIA ABAJO; DEL LADO IZQUIERDO DE ESTAS LÍNEAS ENCONTRAMOS DOS PUNTOS NEGROS QUE ASEMEJAN LOS OJOS Y ENTRE LOS OJOS Y LAS LÍNEAS HAY DOS PUNTOS DE COLOR LILA QUE ESTÁN UNIDOS POR UNA LÍNEA CURVEADA QUE LAS UNE Y ASEMEJA LA BOCA DANDO LA IMPRESIÓN QUE SE ESTÁ RIENDO. EN LA PARTE INFERIOR EXTERNA DE ESTA MARIPOSA SE ENCUENTRAN 3 FIGURAS COMO UNA P INVERTIDA QUE TRATAN DE PARECER LA PATAS DE LA MARIPOSA. DE IGUAL MODO EN LA PARTE EXTERNA Y SUPERIOR SE ENCUENTRAN DOS FIGURAS OVOIDALES DE COLOR VERDE QUE ASEMEJAN LAS ALAS Y DEL LADO IZQUIERDO ENCONTRAMOS UNA FIGURA DE COLOR NEGRO DE TRAZOS FINO EN FORMA DE V QUE ASEMEJA LAS ANTENAS DE LA MARIPOSA. DEL LADO IZQUIERDO DE ESTA FIGURA ANTERIORMENTE DESCRITA ENCONTRAMOS UNA FLOR DE OCHO PÉTALOS DE COLOR ROJO Y DONDE SU CENTRO ES DE COLOR BLANCO. DEBAJO DE ESTA FLOR SE ENCUENTRA OTRA FIGURA DE FORMA OVOIDAL DE COLOR AMARILLO QUE LE CRUZAN DE ARRIBA HACIA ABAJO 3 LÍNEAS DE COLOR BEIGE; DEL LADO DERECHO DE ESTAS LÍNEAS ENCONTRAMOS DOS PUNTOS DE COLOR ROJO QUE ESTÁN UNIDOS POR UNA LÍNEA NEGRA CURVEADA DE TRAZO FINO QUE ASEMEJA LA BOCA Y DAR LA IMPRESIÓN QUE SE ESTÁ RIENDO. EN LA PARTE INFERIOR EXTERNA DE ESTA MARIPOSA SE ENCUENTRAN 3 FIGURAS COMO UNA P INVERTIDA QUE TRATAN DE PARECER LA PATAS DE LA MARIPOSA. DE IGUAL MODO EN LA PARTE EXTERNA Y SUPERIOR SE ENCUENTRAN DOS FIGURAS OVOIDALES DE COLOR VERDE QUE ASEMEJAN LAS ALAS Y DEL LADO DERECHO ENCONTRAMOS UNA FIGURA DE COLOR NEGRO DE TRAZOS FINO EN FORMA DE V QUE ASEMEJA LAS ANTENAS DE LA MARIPOSA. DEL LADO IZQUIERDO DE ESTA MARIPOSA ANTERIORMENTE DESCRITA ENCONTRAMOS UNA FLOR DE 5 PÉTALOS DE COLOR VERDE Y DE CENTRO DE COLOR BLANCO. ARRIBA DE ESTA FLOR DE COLOR VERDE SE ENCUENTRA UNA ESTRELLA BLANCA DE CINCO PUNTAS DE COLOR BLANCO. TODO LO ANTERIORMENTE DESCRITO ESTA SOBRE UN FONDE DE COLOR LILA CLARO. SE REIVINDICA LAS FIGURAS, LAS PALABRAS Y LOS COLORES ANTERIORMENTE DESCRITOS.

**TRAMITANTE:** EL OKDE SAMER HASSAN

**Insc. 2025-001098 del 03 DE FEBRERO DE 2025**

**NOMBRE DE LA MARCA:** AMIGO SCHOOL

**SOLICITADA POR:** PHALA, C.A. Domicilio: VALENCIA. ESTADO CARABOBO. ZONA POSTAL 2001  
País: VENEZUELA

**PARA DISTINGUIR:** PRENDAS DE VESTIR, CALZADO, ARTÍCULOS DE SOMBRERERÍA. Clase 25

**DESCRIPCIÓN DE ETIQUETA:** CONSISTE EN LA REPRESENTACIÓN GRAFICA DE LAS PALABRAS AMIGO QUE SIGNIFICA A UNA RELACIÓN AFECTIVA ENTRE DOS PERSONAS A LA DERECHA DE LA PALABRA AMIGO ENCONTRAMOS LA PALABRA EN INGLES SCHOOL QUE SIGNIFICA AL CASTELLANO ESCUELA. ESTAS DOS PALABRAS ESTÁN ESCRITAS CON TRAZOS FINOS DE COLOR NEGRO, PERO CON LA SALVEDAD QUE AMIGO ESTA SOBRE UN FONDO ROJO Y SCHOOL ESTÁ ESCRITO SOBRE UN FONDO AZUL. Y TODO LO ANTERIORMENTE DESCRITO ESTA SOBRE



UN FONDO NEGRO. SOBRE Y BAJO DE ESTAS PALABRAS HAY UNA LÍNEA DE COLOR BLANCO DE TRAZO FINO. SE REIVINDICA LAS PALABRAS Y COLORES ANTERIORMENTE DESCRITAS.

**TRAMITANTE:** EL OKDE SAMER HASSAN

**Insc. 2025-001099 del 03 DE FEBRERO DE 2025**

**SOLICITADA POR:** NOVARTIS AG Domicilio: 4002 Basel País: SUIZA

**PARA DISTINGUIR:** PREPARACIONES FARMACÉUTICAS. Clase 5

**DESCRIPCIÓN DE ETIQUETA:** CONSISTE EN UNA ETIQUETA CUADRADA DE FONDO BLANCO EN LA QUE SE OBSERVA UNA FIGURA IRREGULAR, COMPUESTA DE LA SILUETA DE UN CORAZÓN COLOR NEGRO, CON UNA ROTACIÓN DE DIAGONAL, CUYA PARTE SUPERIOR DERECHA TERMINA EN UN ÁNGULO RECTO. EN LA PARTE INFERIOR IZQUIERDA SE OBSERVA UN PLIEGUE EN DICHA FIGURA, CON UNA ONDA PEQUEÑA Y SIMÉTRICA EN LA PARTE EXTERIOR COLOR NEGRO, Y UNA ONDA DE MAYOR TAMAÑO, QUE SE SOBREPONE A LA ANTERIOR, DE COLOR GRIS. SE REIVINDICA EL CONJUNTO DESCRITO CON SUS COLORES.

**TRAMITANTE:** FRANKLIN HOET LINARES - ALONSO BRICEÑO DELFINA - MARIA MILAGROS NEBRED A - PATRICIA HOET DE LIMBOURG - ALICIA MOLERO MORAN - MATIAS PEREZ IRAZABAL - FERNANDO PELÁEZ-PIER - JOAQUIN IGNACIO NUÑEZ LANDAEZ



**Insc. 2025-001100 del 03 DE FEBRERO DE 2025**

**SOLICITADA POR:** NOVARTIS AG Domicilio: 4002 Basel País: SUIZA

**PARA DISTINGUIR:** PREPARACIONES FARMACÉUTICAS. Clase 5

**DESCRIPCIÓN DE ETIQUETA:** CONSISTE EN UNA ETIQUETA CUADRADA DE FONDO BLANCO EN LA QUE SE OBSERVA UNA FIGURA IRREGULAR, COMPUESTA DE LA SILUETA DE UN CORAZÓN COLOR MORADO BRILLANTE, CON UNA ROTACIÓN DE DIAGONAL, CUYA PARTE SUPERIOR DERECHA TERMINA EN UN ÁNGULO RECTO. EN LA PARTE INFERIOR IZQUIERDA SE OBSERVA UN PLIEGUE EN DICHA FIGURA, CON UNA ONDA PEQUEÑA Y SIMÉTRICA EN LA PARTE EXTERIOR COLOR MORADO BRILLANTE, Y UNA ONDA DE MAYOR TAMAÑO, QUE SE SOBREPONE A LA ANTERIOR, DE COLOR AMARILLO VERDOSO. SE REIVINDICA EL CONJUNTO DESCRITO CON SUS COLORES.

**TRAMITANTE:** FRANKLIN HOET LINARES - ALONSO BRICEÑO DELFINA - MARIA MILAGROS NEBRED A - PATRICIA HOET DE LIMBOURG - ALICIA MOLERO MORAN - MATIAS PEREZ IRAZABAL - FERNANDO PELÁEZ-PIER - JOAQUIN IGNACIO NUÑEZ LANDAEZ



**Insc. 2025-001101 del 03 DE FEBRERO DE 2025**

**SOLICITADA POR:** NOVARTIS AG Domicilio: 4002 Basel País: SUIZA

**PARA DISTINGUIR:** PREPARACIONES FARMACÉUTICAS. Clase 5

**DESCRIPCIÓN DE ETIQUETA:** CONSISTE EN UNA ETIQUETA CUADRADA DE FONDO BLANCO EN LA QUE SE OBSERVA UNA FIGURA IRREGULAR DE COLOR NEGRO COMPUESTA DE DIFERENTES FIGURAS GEOMÉTRICAS, EN LA QUE SE OBSERVA, EN LA PARTE IZQUIERDA, UN SEMICÍRCULO DISECCIONADO DIAGONALMENTE, DONDE SE SOBREPONE UN TRIÁNGULO. EN LA PARTE SUPERIOR DEL TRIÁNGULO SE OBSERVA UNA FIGURA QUE SEMEJA UNA BANDA CON ARISTA CURVA, QUE SE ENCUENTRA SEGMENTADA DIAGONALMENTE. Y EN LA PARTE DERECHA DE LA



FIGURA, DE MANERA CONTIGUA, SE OBSERVA UNA BANDA ALARGADA DE ARISTAS CURVAS, TAMBIÉN SIENDO SEGMENTADA DIAGONALMENTE, DE COLOR BLANCO. SE REIVINDICA EL CONJUNTO DESCRITO CON SUS COLORES.

**TRAMITANTE:** FRANKLIN HOET LINARES - ALONSO BRICEÑO DELFINA - MARIA MILAGROS NEBRED A - PATRICIA HOET DE LIMBOURG - ALICIA MOLERO MORAN - MATIAS PEREZ IRAZABAL - FERNANDO PELÁEZ-PIER - JOAQUIN IGNACIO NUÑEZ LANDAEZ

**Insc. 2025-001102 del 03 DE FEBRERO DE 2025**

**SOLICITADA POR:** NOVARTIS AG Domicilio: 4002 Basel País: SUIZA

**PARA DISTINGUIR:** PRPARACIONES FARMACÉUTICAS. Clase 5

**DESCRIPCIÓN DE ETIQUETA:** CONSISTE EN UNA ETIQUETA CUADRADA DE FONDO BLANCO EN LA QUE SE OBSERVA UNA FIGURA IRREGULAR COMPUESTA DE DIFERENTES FIGURAS GEOMÉTRICAS, EN LA QUE SE OBSERVA, EN LA PARTE IZQUIERDA, UN SEMICÍRCULO DISECCIONADO DIAGONALMENTE, DONDE SE SOBREPONE UN TRIÁNGULO, AMBAS FIGURAS DE COLOR MORADO BRILLANTE. EN LA PARTE SUPERIOR DEL TRIÁNGULO SE OBSERVA UNA FIGURA QUE SEMEJA UNA BANDA CON ARISTA CURVA, QUE SE ENCUENTRA SEGMENTADA DIAGONALMENTE, DE COLOR AZUL OSCURO. Y EN LA PARTE DERECHA DE LA FIGURA, DE MANERA CONTIGUA, SE OBSERVA UNA BANDA ALARGADA DE ARISTAS CURVAS, TAMBIÉN SIENDO SEGMENTADA DIAGONALMENTE, DE COLOR AMARILLO VERDOSO. SE REIVINDICA EL CONJUNTO DESCRITO CON SUS COLORES.

**TRAMITANTE:** FRANKLIN HOET LINARES - ALONSO BRICEÑO DELFINA - MARIA MILAGROS NEBRED A - PATRICIA HOET DE LIMBOURG - ALICIA MOLERO MORAN - MATIAS PEREZ IRAZABAL - FERNANDO PELÁEZ-PIER - JOAQUIN IGNACIO NUÑEZ LANDAEZ

**Insc. 2025-001103 del 03 DE FEBRERO DE 2025**

**SOLICITADA POR:** NOVARTIS AG Domicilio: 4002 Basel País: SUIZA

**PARA DISTINGUIR:** PREPARACIONES FARMACÉUTICAS. Clase 5

**DESCRIPCIÓN DE ETIQUETA:** CONSISTE EN UNA ETIQUETA CUADRADA DE FONDO BLANCO EN LA QUE SE OBSERVA UNA FIGURA IRREGULAR, COMPUESTA DE TRECE BANDAS RECTANGULARES, DE DISTINTOS TAMAÑOS, CON ARISTAS CIRCULARES, QUE FORMAN EN SU TOTALIDAD UNA LÍNEA HORIZONTAL ONDULADA. EN EL CENTRO DE LA FIGURA SE OBSERVA UNA BANDA DE MAYOR TAMAÑO ORIENTADA DIAGONALMENTE, DE COLOR NEGRO. EN LA PARTE INFERIOR Y SUPERIOR DE DICHA BANDA SE OBSERVAN SEIS BANDAS DE COLOR NEGRO, DISPUESTAS EN UNA CURVA DESCENDENTE, DISMINUYENDO EN TAMAÑO A MEDIDA QUE SE ACERCA AL FINAL. DE MANERA OPUESTA, EN LA PARTE INFERIOR DE LA BANDA CENTRAL, SE OBSERVA UNA SERIE DE SEIS BANDAS, DISPUESTAS EN UNA CURVA ASCENDENTE, DISMINUYENDO EN TAMAÑO A MEDIDA QUE SE ACERCA AL FINAL, DONDE LAS DOS PRIMERAS SON DE COLOR NEGRO Y LAS CUATRO ÚLTIMAS SON DE COLOR BLANCO. SE REIVINDICA EL CONJUNTO DESCRITO CON SUS COLORES.

**TRAMITANTE:** FRANKLIN HOET LINARES - ALONSO BRICEÑO DELFINA - MARIA MILAGROS NEBRED A - PATRICIA HOET DE LIMBOURG - MOLERO ROJAS NATHALY B. - ALICIA MOLERO MORAN - FERNANDO PELÁEZ-PIER - MATIAS PEREZ IRAZABAL - FRANCISCO CASTILLO

**Insc. 2025-001104 del 03 DE FEBRERO DE 2025****SOLICITADA POR:** NOVARTIS AG Domicilio: 4002 Basel País: SUIZA**PARA DISTINGUIR:** PREPARACIONES FARMACÉUTICAS. Clase 5

**DESCRIPCIÓN DE ETIQUETA:** CONSISTE EN UNA ETIQUETA CUADRADA DE FONDO BLANCO EN LA QUE SE OBSERVA UNA FIGURA IRREGULAR, COMPUESTA DE TRECE BANDAS RECTANGULARES, DE DISTINTOS TAMAÑOS, CON ARISTAS CIRCULARES QUE FORMAN EN SU TOTALIDAD UNA LÍNEA HORIZONTAL ONDULADA, EN EL CENTRO DE LA FIGURA SE OBSERVA UNA BANDA DE MAYOR TAMAÑO ORIENTADA DIAGONALMENTE, DE COLOR MORADO BRILLANTE. EN LA PARTE INFERIOR Y SUPERIOR DE ESTA BANDA SE OBSERVAN DOS BANDAS A CADA EXTREMO, DE COLOR MORADO BRILLANTE Y MENOR TAMAÑO. A LA IZQUIERDA DE LAS DOS BANDAS SUPERIORES, SE OBSERVA UNA SERIE DE CUATRO BANDAS DE COLOR AZUL OSCURO, DISPUESTAS EN UNA CURVA DESCENDENTE, DISMINUYENDO EN TAMAÑO A MEDIDA QUE SE ACERCA AL FINAL. DE MANERA OPUESTA, A LA DERECHA DE LAS DOS BANDAS MORADAS INFERIORES, SE OBSERVA UNA SERIE DE CUATRO BANDAS DE COLOR AMARILLO VERDOSO, DISPUESTAS EN UNA CURVA ASCENDENTE, DISMINUYENDO EN TAMAÑO A MEDIDA QUE SE ACERCA AL FINAL. SE REIVINDICA EL CONJUNTO DESCRITO CON SUS COLORES.

**TRAMITANTE:** FRANKLIN HOET LINARES - ALONSO BRICEÑO DELFINA - MARIA MILAGROS NEBREDA - PATRICIA HOET DE LIMBOURG - ALICIA MOLERO MORAN - MATIAS PEREZ IRAZABAL - FERNANDO PELÁEZ-PIER - JOAQUIN IGNACIO NUÑEZ LANDAEZ

**Insc. 2025-001105 del 03 DE FEBRERO DE 2025****NOMBRE DE LA MARCA:** JEFFREY'S

**SOLICITADA POR:** INVERSIONES PAUL, C.A. Domicilio: CALLE 78 DR. PORTILLO CON AV 3G Y 3H CASA NRO. 3G-65 SECTOR BELLA VISTA MARACAIBO EDO. ZULIA ZONA POSTAL 4001 País: VENEZUELA

**PARA DISTINGUIR:** EMPRESA ENCARGADA DE LA FABRICACION DE PRODUCTOS ALIMENTICIOS, ESPECIALMENTE PANES Y PASTELERIA, VENTA AL MAYOR Y DELTAL, ASI COMO EL RAMO DE LA CAFETERIA Y VENTAS DE BEBIDAS, LA EXPLOTACION DE LA MARCA Y FRANQUICIAS JEFFREY'S. Clase NC

**DESCRIPCIÓN DE ETIQUETA:** CONSISTE EN LA PALABRA JEFFREY'S (NOMBRE DE FANTASIA), CON LA SINGULARIDAD QUE LA LETRA J, TIENE UNA EXTENSION EN SU LADO IZQUIERDO, DONDE SE OBSERVA UN CUADRADO, CON CUATRO (4) CUADRADOS, SIMULANDO UNA TORTA CON 4 VELAS, CON LA MECHA DE COLOR AMARILLO, EN LA PARTE SUPERIOR DE LA LETRA J, SE OBSERVA UNA CARA CON BIGOTES Y SONRISA, ENCIMA UNA FIGURA IRREGULAR SIMILANDO UN GORRO. TODA LAS LETRAS SON EN MAYUSCULAS, DE TRAZO GRUESO, DE COLOR BLANCO, EXCEPTUANDO EL FUEGO DE LAS VELAS QUE SON DE COLOR BLANCO. TODA LA IMAGEN SE ENCUENTRA EN UN FONDO COLOR AZUL. SE REINVIDICA EL CONJUNTO ANTES DESCRITO EN SU TOTALIDAD.

**TRAMITANTE:** WAEL EL YABER EL MELLA

**Insc. 2025-001109 del 03 DE FEBRERO DE 2025****NOMBRE DE LA MARCA:** PP POWERPRO TOOLS

**SOLICITADA POR:** INVERSIONES FERRACA, C.A. Domicilio: CR 4 ENTRE CALLES 6 Y 7 C.C. PARQUE INDUSTRIAL EL RECREO II NIVEL PB. LOCAL G7 ZONA INDUSTRIAL I, BARQUISIMETO, LARA, ZONA POSTAL 3001. País: VENEZUELA



**PARA DISTINGUIR:** DESTAPADORES DE BOTELLAS, HERRAMIENTAS MECANICAS, MAQUINAS HERRAMIENTAS, MAQUINAS, MOTORES; EXCEPTO MOTORES PARA VEHICULOS TERRESTRES, ACOPLAMIENTOS Y ELEMENTOS DE TRANSMISION, EXCEPTO PARA VEHICULOS TERRESTRES, INSTRUMENTOS AGRICOLAS QUE NO SEAN HERRAMIENTAS DE MANO QUE FUNCIONAN MANUALMENTE. Clase 7

**DESCRIPCIÓN DE ETIQUETA:** EL MENCIONADO DISEÑO CONSISTE EN UNA ETIQUETA DE FONDO BLANCO EN CUYO INTERIOR EN LA PARTE CENTRICA SE ESCRIBE -PP POWERPRO- (-PP- -PODER- Y -PRO- DE LA ABREVIACION DE -PROFESIONAL- TRADUCIDO DEL IDIOMA INGLES) EN LETRA MOLDE DE TRAZO GRUESO EN COLOR ROJO PARA LA PRIMERA LETRA -P- DEL CONJUNTO Y PARA LA PALABRA -POWER- Y COLOR AZUL PARA LA SEGUNDA LETRA -P- DEL CONJUNTO Y PARA LA PALABRA -PRO-, EN LA PARTE INFERIOR DERECHA DEL CONJUNTO DESCRITO SE ESCRIBE LA PALABRA -TOOLS- (-HERRAMIENTAS- TRADUCIDO DEL IDIOMA INGLES) EN LETRA MOLDE DE TRAZO GRUESO EN COLOR ROJO OSCURO, SE REIVINDICA TODO LO AQUI DESCRITO Y COLORES, NO SE REIVINDICAN TERMINOS GENERICOS NI DESCRIPTIVOS.

**TRAMITANTE:** RAMOS CALDERARO ALBERTO JOSE DEL CARMEN

**Insc. 2025-001110 del 03 DE FEBRERO DE 2025**

**NOMBRE DE LA MARCA:** JEFFREYS

**SOLICITADA POR:** ANIYAR CADENAS ARMANDO PABLO Domicilio: AV. 3D CON CALLE EDIF. LAS PALMAS PISO 10 APT. 10B SECTOR TIERRA NEGRA, MARACAIBO, ZULIA, ZONA POSTAL 4002 País: VENEZUELA

**PARA DISTINGUIR:** TELECOMUNICACIONES. Clase 38

**DESCRIPCIÓN DE ETIQUETA:** EL MENCIONADO DISEÑO CONSISTE EN UNA ETIQUETA DE FONDO AZUL CLARO EN CUYO INTERIOR EN LA PARTE CENTRICA SE DIBUJA A TRAZO GRUESO DE COLOR BLANCO CON BORDES EN COLOR NEGRO EL ROSTRO DE UNA PERSONA MIRANDO HACIA EL FRENTE, CON SEMBLANTE ALEGRE, OJOS CERRADOS, BIGOTE LARGO Y GORRO DE CHEF, ESTE SE REPOSA SOBRE LA LETRA "J" DE LA PALABRA "JEFFREYS" (NOMBRE DE FANTASIA, SIN TRADUCCION) QUE ESTA ESCRITA EN LETRA MOLDE DE TRAZO GRUESO DE COLOR BLANCO, SE DESTACA EN LA PARTE IZQUIERDA DE LA LETRA "J" EL DIBUJO DE UN PASTEL DE CUMPLEAÑOS EN COLOR BLANCO CON DETALLES EN NEGRO, CON 4 VELITAS ENCENDIDAS, DE COLOR BLANCO Y LLAMAS EN COLOR AMARILLO, SE REIVINDICA TODO LO AQUI DESCRITO Y COLORES, NO SE REIVINDICAN TERMINOS GENERICOS NI DESCRIPTIVOS.

**TRAMITANTE:** ANIYAR CADENAS ARMANDO PABLO



**Insc. 2025-001111 del 03 DE FEBRERO DE 2025**

**NOMBRE DE LA MARCA:** JEFFREYS

**SOLICITADA POR:** ANIYAR CADENAS ARMANDO PABLO Domicilio: AV. 3D CON CALLE EDIF. LAS PALMAS PISO 10 APT. 10B SECTOR TIERRA NEGRA, MARACAIBO, ZULIA, ZONA POSTAL 4002 País: VENEZUELA



**PARA DISTINGUIR:** SERVICIOS DE: RESTAURANTE, COMIDA RAPIDA, DELIVERY, CATERING.  
Clase 43

**DESCRIPCIÓN DE ETIQUETA:** EL MENCIONADO DISEÑO CONSISTE EN UNA ETIQUETA DE FONDO AZUL CLARO EN CUYO INTERIOR EN LA PARTE CENTRICA SE DIBUJA A TRAZO GRUESO DE COLOR BLANCO CON BORDES EN COLOR NEGRO EL ROSTRO DE UNA PERSONA MIRANDO HACIA EL FRENTE, CON SEMBLANTE ALEGRE, OJOS CERRADOS, BIGOTE LARGO Y GORRO DE CHEF, ESTE SE REPOSA SOBRE LA LETRA "J" DE LA PALABRA "JEFFREYS" (NOMBRE DE FANTASIA, SIN TRADUCCION) QUE ESTA ESCRITA EN LETRA MOLDE DE TRAZO GRUESO DE COLOR BLANCO, SE DESTACA EN LA PARTE IZQUIERDA DE LA LETRA "J" EL DIBUJO DE UN PASTEL DE CUMPLEAÑOS EN COLOR BLANCO CON DETALLES EN NEGRO, CON 4 VELITAS ENCENDIDAS, DE COLOR BLANCO Y LLAMAS EN COLOR AMARILLO, SE REIVINDICA TODO LO AQUI DESCRITO Y COLORES, NO SE REIVINDICAN TERMINOS GENERICOS NI DESCRIPTIVOS.

**TRAMITANTE:** ANIYAR CADENAS ARMANDO PABLO

**Insc. 2025-001112 del 03 DE FEBRERO DE 2025**

**NOMBRE DE LA MARCA:** AMIRII

**SOLICITADA POR:** VARIETADES Y CONFECCIONES TOMJOSS Domicilio: CALLE 2 CASA N. 123  
SECTOR MESA ALTA 2 LAS MESAS TACHIRA País: VENEZUELA



**PARA DISTINGUIR:** PRENDAS DE VESTIR CALZADO Y SOMBRERERIA Clase 25

**DESCRIPCIÓN DE ETIQUETA:** FONDO NEGRO CON FIGURA DE LETRAS ABSTRACTAS EN BLANCO DE LA TETRA A Y M Y AL LADO DERECHO SE DEFINE LA PALABRA AMIRII EN BLANCO CON LETRA MAYUSCULA. PRENDAS DE VESTIR CALZADO Y SOMBRERERIA

**TRAMITANTE:** MARTINEZ BUSTAMANTE TONY FELICIANO

**Insc. 2025-001114 del 03 DE FEBRERO DE 2025**

**SOLICITADA POR:** SALUD INTEGRAL MADRE RAFOLS, C.A. Domicilio: MARACAIBO, EDO. ZULIA  
País: VENEZUELA

**SALUD INTEGRAL MADRE  
RAFOLS MEDICINA PREPAGADA**

**PARA DISTINGUIR:** IMPRESOS, POSTERS, VOLANTES, PRODUCTOS DE IMPRENTA, LIBRETAS, FACTURAS, BLOCKS, TARJETAS DE PRESENTACION, STICKERS, MATERIAL DIDACTICO, MATERIAL INFORMATIVO, CARACTERES DE IMPRENTA, CLICHES DE IMPRENTA. Clase 16

**TRAMITANTE:** OSCAR JOSE HERNANDEZ PELEY

**Insc. 2025-001115 del 03 DE FEBRERO DE 2025**

**SOLICITADA POR:** SALUD INTEGRAL MADRE RAFOLS, C.A. Domicilio: MARACAIBO, EDO. ZULIA  
País: VENEZUELA

**SALUD INTEGRAL MADRE  
RAFOLS MEDICINA PREPAGADA**

**PARA DISTINGUIR:** PLANES DE SALUD, PLANES DE MEDICINA PREPAGADA, SERVICIOS MEDICOS. TRATAMIENTOS MEDICOS DESTINADOS A PERSONAS Y ANIMALES PRESTADOS POR ESTABLECIMIENTOS. SERVICIO DE ANALISIS MEDICO RELACIONADOS CON EL TRATAMIENTO DE PERSONAS, CONSULTAS FARMACEUTICAS. Clase 44

**TRAMITANTE:** OSCAR JOSE HERNANDEZ PELEY

**Insc. 2025-001116 del 03 DE FEBRERO DE 2025****SOLICITADA POR:** SALUD INTEGRAL MADRE RAFOLS, C.A. Domicilio: MARACAIBO, EDO. ZULIA

País: VENEZUELA

**SALUD INTEGRAL MADRE  
RAFOLS MEDICINA PREPAGADA****PARA DISTINGUIR:** REDES SOCIALES Clase 45**TRAMITANTE:** OSCAR JOSE HERNANDEZ PELEY**Insc. 2025-001117 del 03 DE FEBRERO DE 2025****NOMBRE DE LA MARCA:** SALUD INTEGRAL MADRE RAFOLS MEDICINA PREPAGADA**SOLICITADA POR:** SALUD INTEGRAL MADRE RAFOLS, C.A. Domicilio: MARACAIBO, EDO. ZULIA

País: VENEZUELA

**PARA DISTINGUIR:** IMPRESOS, POSTERS, VOLANTES, BLOCKS, PRODUCTOS DE IMPRENTA, LIBRETAS, FACTURAS, TARJETAS DE PRESENTACION, STICKERS, MATERIAL DIDACTICO, MATERIAL INFORMATIVO, CARACTERES DE IMPRENTA, CLICHES DE IMPRENTA Clase 16**DESCRIPCIÓN DE ETIQUETA:** LA ETIQUETA DE LA MARCA SALUD INTEGRAL MADRE RAFOLS MEDICINA PREPAGADA VIENE DADA POR LAS LETRAS SIMR EN COLOR AZUL MARINO, MAYUSCULAS DE TRAZO GRUESO Y TIPO SCRIPT, SEGUIDO DE LAS LETRAS MP EN COLOR AZUL TURQUESA CON EL MISMO TRAZO GRUESO, MAYUSCULA Y TIPO SCRIPT. ENTRE LAS LETRAS R Y ME, SE OBSERVA UNA FIGURA EN FORMA DEL SIGNO MAS (+) EN EL MISMO COLOR AZUL TURQUESA. DICHA FIGURA INTERRUMPE LA CONTINUIDAD DE LAS LETRAS R Y M LO CUAL DA LA PERCEPCION DE QUE LA CRUZ O SIGNO DE MAS ESTA SUPERPUESTA A AMBAS LETRAS. DEBAJO DEL CONJUNTO DESCRITO SE LEE EN LETRAS PEQUENAS TIPO SCRIPT, MAYUSCULAS Y DE TRAZO FINO SALUD INTEGRAL MADRE RAFOLS MEDICINA PREPAGADA. SE REIVINDICA EL CONJUNTO DESCRITO INCLUYENDO LOS COLORES EXCEPTUANDO LAS PARTES GENERICAS CONTENIDAS EN EL MISMO**TRAMITANTE:** OSCAR JOSE HERNANDEZ PELEY**Insc. 2025-001118 del 03 DE FEBRERO DE 2025****NOMBRE DE LA MARCA:** SALUD INTEGRAL MADRE RAFOLS MEDICINA PREPAGADA**SOLICITADA POR:** SALUD INTEGRAL MADRE RAFOLS, C.A. Domicilio: MARACAIBO, EDO. ZULIA

País: VENEZUELA

**PARA DISTINGUIR:** PLANES DE SALUD, PLANES DE MEDICINA PREPAGADA, SERVICIOS MEDICOS. TRATAMIENTOS MEDICOS DESTINADOS A PERSONAS Y ANIMALES PRESTADOS POR ESTABLECIMIENTOS. SERVICIOS DE ANALISIS MEDICOS RELACIONADOS CON EL TRATAMIENTO DE PERSONAS. CONSULTAS FARMACEUTICAS Clase 44**DESCRIPCIÓN DE ETIQUETA:** LA ETIQUETA DE LA MARCA SALUD INTEGRAL MADRE RAFOLS MEDICINA PREPAGADA VIENE DADA POR LAS LETRAS SIMR EN COLOR AZUL MARINO, MAYUSCULAS DE TRAZO GRUESO Y TIPO SCRIPT, SEGUIDO DE LAS LETRAS MP EN COLOR AZUL TURQUESA CON EL MISMO TRAZO GRUESO, MAYUSCULA Y TIPO SCRIPT. ENTRE LAS LETRAS R Y ME, SE OBSERVA UNA FIGURA EN FORMA DEL SIGNO MAS (+) EN EL MISMO COLOR AZUL TURQUESA. DICHA FIGURA INTERRUMPE LA CONTINUIDAD DE LAS LETRAS R Y M LO CUAL DA LA PERCEPCION DE QUE LA CRUZ O SIGNO DE MAS ESTA SUPERPUESTA A AMBAS LETRAS.

DEBAJO DEL CONJUNTO DESCRITO SE LEE EN LETRAS PEQUENAS TIPO SCRIPT, MAYUSCULAS Y DE TRAZO FINO SALUD INTEGRAL MADRE RAFOLS MEDICINA PREPAGADA. SE REIVINDICA EL CONJUNTO DESCRITO INCLUYENDO LOS COLORES EXCEPTUANDO LAS PARTES GENERICAS CONTENIDAS EN EL MISMO

**TRAMITANTE:** OSCAR JOSE HERNANDEZ PELEY

**Insc. 2025-001119 del 03 DE FEBRERO DE 2025**

**NOMBRE DE LA MARCA:** SALUD INTEGRAL MADRE RAFOLS MEDICINA PREPAGADA

**SOLICITADA POR:** SALUD INTEGRAL MADRE RAFOLS, C.A. Domicilio: MARACAIBO, EDO. ZULIA  
País: VENEZUELA



**PARA DISTINGUIR:** REDES SOCIALES Clase 45

**DESCRIPCIÓN DE ETIQUETA:** LA ETIQUETA DE LA MARCA SALUD INTEGRAL MADRE RAFOLS MEDICINA PREPAGADA VIENE DADA POR LAS LETRAS SIMR EN COLOR AZUL MARINO, MAYUSCULAS DE TRAZO GRUESO Y TIPO SCRIPT, SEGUIDO DE LAS LETRAS MP EN COLOR AZUL TURQUESA CON EL MISMO TRAZO GRUESO, MAYUSCULA Y TIPO SCRIPT. ENTRE LAS LETRAS R Y ME, SE OBSERVA UNA FIGURA EN FORMA DEL SIGNO MAS (+) EN EL MISMO COLOR AZUL TURQUESA. DICHA FIGURA INTERRUMPE LA CONTINUIDAD DE LAS LETRAS R Y M LO CUAL DA LA PERCEPCION DE QUE LA CRUZ O SIGNO DE MAS ESTA SUPERPUESTA A AMBAS LETRAS. DEBAJO DEL CONJUNTO DESCRITO SE LEE EN LETRAS PEQUENAS TIPO SCRIPT, MAYUSCULAS Y DE TRAZO FINO SALUD INTEGRAL MADRE RAFOLS MEDICINA PREPAGADA. SE REIVINDICA EL CONJUNTO DESCRITO INCLUYENDO LOS COLORES EXCEPTUANDO LAS PARTES GENERICAS CONTENIDAS EN EL MISMO

**TRAMITANTE:** OSCAR JOSE HERNANDEZ PELEY

**Insc. 2025-001120 del 03 DE FEBRERO DE 2025**

**NOMBRE DE LA MARCA:** GRUPO SANTA CLARA

**SOLICITADA POR:** SERVICIOS AVICOLA TRIPLE N, C.A. Domicilio: AV PRINCIPAL LOCAL NRO S/N CASERIO CARAMACATE AGUA BLANCA CARAMACATE PORTUGUESA País: VENEZUELA



**PARA DISTINGUIR:** CARNE, PESCADO, CARNE DE AVE Y CARNE DE CAZA; EXTRACTOS DE CARNE; FRUTAS Y VERDURAS, HORTALIZAS Y LEGUMBRES EN CONSERVA, CONGELADAS, SECAS Y COCIDAS; JALEAS, CONFITURAS, COMPOTAS; HUEVOS; LECHE, QUESOS, MANTEQUILLA, YOGUR Y OTROS PRODUCTOS LÁCTEOS; ACEITES Y GRASAS PARA USO ALIMENTICIO. Clase 29

**DESCRIPCIÓN DE ETIQUETA:** CONSISTE EN LA REPRESENTACION GRAFICA DEL NOMBRE GRUPO SANTA CLARA, ESCRITA DE LA SIGUIENTE MANERA: SIENDO LA PALABRA GRUPO UNA PALABRA COMPLETA DONDE LA LETRA G ESTA ESCRITA EN FORMA MAYUSCULA, ASI COMO EL RESTO DE LAS LETRAS QUE LA CONFORMAN ES DECIR; LAS LETRAS R,U,P,O. SEGUIDO ENCONTRAMOS LA PALABRA SANTA, LA LETRA S EN FORMA MAYUSCULA, ASI COMO TAMBIEN LAS LETRAS A,N,T,A. DE LA MISMA MANERA ENCONTRAMOS LA PALABRA CLARA, DONDE LA LETRA C ESTA ESCRITA EN FORMA MAYUSCULA COMO EL RESTO DE LAS LETRAS QUE LA CONFORMAN, ES DECIR, LAS LETRAS L,A,R,A. TODO ESTO REPRESENTADO EN UN COLOR ROJO PANTONE P 46-8 C. ES IMPORTANTE RESALTAR QUE LA TIPOGRAFÍA ES UN COMPONENTE ESENCIAL DE LA IDENTIDAD VISUAL DE GRUPO SANTA CLARA. LA CONSTANTE Y CONSISTENTE UTILIZACIÓN DE UNA MISMA TIPOGRAFÍA FAVORECE EL INMEDIATO RECONOCIMIENTO DE

TODAS LAS COMUNICACIONES DEL NOMBRE. LA TIPOGRAFÍA INSTITUCIONAL DE GRUPO SANTA CLARA ES LA GLOUCESTER MT EXTRA CONDENSED-REGULAR. JUSTO EN LA PARTE SUPERIOR DE LA PALABRA GRUPO SANTA CLARA, ENCONTRAMOS UNA FIGURA GEOMETRICA QUE SIMULA UN RECTANGULO CON BORDES DE COLOR AMARILLO PANTONE 609 C Y EN SU PARTE INTERNA ENCONTRAMOS UNA IMAGEN QUE REPRESENTA UN GALLO POSICIONADO MIRANDO HACIA LA PARTE IZQUIERDA BORDEADO DE COLOR ROJO PANTONE P46-8. EL CUAL REPRESENTA LO MAS INTIMO O LO MENOS VISIBLE DEL SER HUMANO A TRAVES DE LA COMIDA, SIENDO LA COMIDA EL COMBUSTIBLE PARA LLEVAR EL DIA A DIA Y PODER TENER UN CUERPO SALUDABLE PARA QUE EJERZA TODAS LAS FUNCIONES NECESARIAS EN UNA VIDA HUMANA. JUSTO EN LA PARTE INFERIOR DE LA PALABRA GRUPO SANTA CLARA, ENCONTRAMOS LA PALABRA EL REY DE LOS POLLOS, ESCRITA DE FORMA MAYUSCULA SIENDO SU TIPOGRAFIA MICROSOFT TAILLE-DOLD, TODO ESTO REPRESENTADO EN UN COLOR ROJO PANTONE P 46-8 C. SE HACE NECESARIO EN ESTA OPORTUNIDAD REIVINDICAR LOS COLORES AQUÍ MENCIONADOS, YA QUE ES UNO DE LOS ELEMENTOS QUE CARACTERIZAN Y DISTINGUEN LOS SIGNOS MARCARIOS; ASÍ COMO TAMBIÉN SE REIVINDICA LA PALABRA GRUPO SANTA CLARA EN SU TOTALIDAD. NO SE REIVINDICAN LOS TÉRMINOS GENÉRICOS O DESCRIPTIVOS.

**TRAMITANTE:** NORIANA EDITH TAHAN ORTEAGA

**Insc. 2025-001121 del 03 DE FEBRERO DE 2025**

**NOMBRE DE LA MARCA:** GRUPO SANTA CLARA

**SOLICITADA POR:** SERVICIOS AVICOLA TRIPLE N, C.A. Domicilio: AV PRINCIPAL LOCAL NRO S/N CASERIO CARAMACATE AGUA BLANCA CARAMACATE PORTUGUESA País: VENEZUELA

**PARA DISTINGUIR:** EXPLOTACIÓN DE GRANJAS AVÍCOLAS PARA LA COMERCIALIZACIÓN, AL POR MAYOR Y AL POR MENOR, DE AVES Y HUEVOS; LA PRESTACIÓN DE SERVICIO DE ADMINISTRACIÓN Y PRODUCCIÓN DE GRANJAS AVÍCOLAS, DERIVADOS CÁRNICOS, ASÍ COMO PLANTAS DE PROCESAMIENTO DE AVES.; PRODUCCIÓN, DISTRIBUCIÓN, COMERCIALIZACIÓN, TRANSPORTE, COMPRA, VENTA, IMPORTACIÓN Y EXPORTACIÓN AL MAYOR Y DETAL DE TODA CLASE DE ALIMENTOS PRODUCTOS DE CONSUMO MASIVO Y DE PRIMERA NECESIDAD DE CONSUMO DE USO HUMANO, PRINCIPALMENTE CARNES, BOVINAS, PORCINAS, AVES, PESCADOS, LEGUMBRES, LEGUMINOSAS, GRANOS, DE TODO TIPO. Clase NC

**DESCRIPCIÓN DE ETIQUETA:** CONSISTE EN LA REPRESENTACION GRAFICA DEL NOMBRE GRUPO SANTA CLARA, ESCRITA DE LA SIGUIENTE MANERA: SIENDO LA PALABRA GRUPO UNA PALABRA COMPLETA DONDE LA LETRA G ESTA ESCRITA EN FORMA MAYUSCULA, ASI COMO EL RESTO DE LAS LETRAS QUE LA CONFORMAN ES DECIR; LAS LETRAS R,U,P,O. SEGUIDO ENCONTRAMOS LA PALABRA SANTA, LA LETRA S EN FORMA MAYUSCULA, ASI COMO TAMBIEN LAS LETRAS A,N,T,A. DE LA MISMA MANERA ENCONTRAMOS LA PALABRA CLARA, DONDE LA LETRA C ESTA ESCRITA EN FORMA MAYUSCULA COMO EL RESTO DE LAS LETRAS QUE LA CONFORMAN, ES DECIR, LAS LETRAS L,A,R,A. TODO ESTO REPRESENTADO EN UN COLOR ROJO PANTONE P 46-8 C. ES IMPORTANTE RESALTAR QUE LA TIPOGRAFÍA ES UN COMPONENTE ESENCIAL DE LA IDENTIDAD VISUAL DE GRUPO SANTA CLARA. LA CONSTANTE Y CONSISTENTE UTILIZACIÓN DE UNA MISMA TIPOGRAFÍA FAVORECE EL INMEDIATO RECONOCIMIENTO DE TODAS LAS COMUNICACIONES DEL NOMBRE. LA TIPOGRAFÍA INSTITUCIONAL DE GRUPO SANTA CLARA ES LA GLOUCESTER MT EXTRA CONDENSED-REGULAR. JUSTO EN LA PARTE SUPERIOR DE LA PALABRA GRUPO SANTA CLARA, ENCONTRAMOS UNA FIGURA GEOMETRICA QUE SIMULA UN RECTANGULO CON BORDES DE COLOR AMARILLO PANTONE 609 C Y EN SU PARTE INTERNA ENCONTRAMOS UNA IMAGEN QUE REPRESENTA UN GALLO POSICIONADO MIRANDO HACIA LA



PARTE IZQUIERDA BORDEADO DE COLOR ROJO PANTONE P46-8. EL CUAL REPRESENTA LO MAS INTIMO O LO MENOS VISIBLE DEL SER HUMANO A TRAVES DE LA COMIDA, SIENDO LA COMIDA EL COMBUSTIBLE PARA LLEVAR EL DIA A DIA Y PODER TENER UN CUERPO SALUDABLE PARA QUE EJERZA TODAS LAS FUNCIONES NECESARIAS EN UNA VIDA HUMANA. JUSTO EN LA PARTE INFERIOR DE LA PALABRA GRUPO SANTA CLARA, ENCONTRAMOS LA PALABRA EL REY DE LOS POLLOS, ESCRITA DE FORMA MAYUSCULA SIENDO SU TIPOGRAFIA MICROSOFT TAILLE-DOLD, TODO ESTO REPRESENTADO EN UN COLOR ROJO PANTONE P 46-8 C. SE HACE NECESARIO EN ESTA OPORTUNIDAD REIVINDICAR LOS COLORES AQUÍ MENCIONADOS, YA QUE ES UNO DE LOS ELEMENTOS QUE CARACTERIZAN Y DISTINGUEN LOS SIGNOS MARCARIOS; ASÍ COMO TAMBIÉN SE REIVINDICA LA PALABRA GRUPO SANTA CLARA EN SU TOTALIDAD. NO SE REIVINDICAN LOS TÉRMINOS GENÉRICOS O DESCRIPTIVOS.

**TRAMITANTE:** NORIANA EDITH TAHAN ORTEAGA

**Insc. 2025-001122 del 03 DE FEBRERO DE 2025**

**NOMBRE DE LA MARCA:** VISION TECH

**SOLICITADA POR:** MESSINA VOLPE, ANTONINO Domicilio: CALLE RICOA, QTA ACUARELA NRO 13, URB GRANJERIA, LA TRINIDAD, CARACAS, MIRANDA, ZONA POSTAL 1080 País: VENEZUELA

**PARA DISTINGUIR:** SERVICIOS PUBLICITARIOS PARA LA VENTA DE ESPACIOS PUBLICITARIOS A SER EXHIBIDOS EN VALLAS PUBLICITARIAS, REVISTAS, PERIÓDICOS O MEDIOS IMPRESOS, MEDIOS DIGITALES, PANTALLAS LED, PUBLICIDAD PARA MEDIOS DE COMUNICACIÓN; SERVICIOS DE CONSULTORÍA PARA EL DISEÑO DE ESTRATEGIAS PUBLICITARIAS DE PRODUCTOS O SERVICIO; AGENCIA PUBLICITARIA; AGENCIA DE MANEJO DE CRISIS; AGENCIA DE MANEJO DE IMAGEN DE MARCAS O PERSONAS; SERVICIOS DE CONSULTORÍA EMPRESARIAL PARA: ESTUDIOS DE MERCADO, ESTUDIOS DE PRODUCTO, ESTUDIO DE CONSUMIDORES Y POSICIONAMIENTO DE MARCAS EN EL MERCADO; FIJACIÓN DE CARTELES PUBLICITARIOS; DIFUSIÓN DE ANUNCIOS PUBLICITARIOS; ALQUILER DE MATERIAL PUBLICITARIO. Clase 35

**DESCRIPCIÓN DE ETIQUETA:** CONSISTE EN UN DISEÑO EN EL CUAL SE LEE 'VISION TECH' (VISIÓN TECNOLÓGÍA) EN LETRAS DE TRAZO FINO Y MAYÚSCULAS; CON LA PARTICULARIDAD QUE EL TEXTO ESTÁ JUSTIFICADO A LA DERECHA Y ESCRITO A DOS NIVELES. 'VISION' ESTÁ EN EL NIVEL SUPERIOR, EN LETRAS DE COLOR AZUL CLARO; CON LA PARTICULARIDAD QUE A LA LETRA 'N' LE FALTA UNA PARTE DEL TRAZO, EN LA ESQUINA INFERIOR DERECHA. 'TECH' ESTÁ EN EL NIVEL SUPERIOR, EN LETRAS DE COLOR AZUL; CON LA PARTICULARIDAD QUE A LA LETRA 'H' LE FALTA UNA PARTE DEL TRAZO, EN LA ESQUINA SUPERIOR DERECHA. A LA DERECHA DEL TEXTO, HAY UN SÍMBOLO GRÁFICO ABSTRACTO, COMPUESTO POR DOS ELEMENTOS; LA PARTE SUPRIOR DEL SÍMBOLO ES DE COLOR AZUL Y ESTÁ FORMADO POR UN SEMICÍRCULO DEL CUAL SALEN LÍNEAS RECTAS CONCÉNTRICAS (SEMEJANDO LA MITAD DE UN ENGRANAJE); Y EN LA PARTE INFERIOR SE OBSERVA UN TRAZO GRUESO CURVO, DE COLOR AZUL CLARO. SE REIVINDICA EL CONJUNTO ANTERIORMENTE DESCRITO Y LOS COLORES ANTES MENCIONADOS.

**TRAMITANTE:** MESSINA VOLPE, ANTONINO

**Insc. 2025-001123 del 03 DE FEBRERO DE 2025**

**SOLICITADA POR:** WILLIAM GRANT & SONS LIMITED Domicilio: DUFFTOWN, BANFFSHIRE, ESCOCIA. País: REINO UNIDO

**MONKEY SHOULDER**

**PARA DISTINGUIR:** BEBIDAS ALCOHÓLICAS, EXCEPTO CERVEZAS; PREPARACIONES

ALCOHÓLICAS PARA HACER BEBIDAS. Clase 33

**TRAMITANTE:** TERRERO DE WECK VERONICA - MANUEL POLANCO FERNANDEZ - TERRERO PLANCHART MARIA ELENA - MARMOL PEREZ VERONICA

**Insc. 2025-001124 del 03 DE FEBRERO DE 2025**

**NOMBRE DE LA MARCA:** RIFA MAX

**SOLICITADA POR:** ANDYS SEGUNDO FUENMAYOR MORALES Domicilio: MARACAIBO ESTADO ZULIA País: VENEZUELA

**PARA DISTINGUIR:** COMPRA, VENTA Y COMERCIALIZACIÓN DE SISTEMAS ADMINISTRATIVOS; DISTRIBUCIÓN, IMPORTACIÓN Y EXPORTACIÓN DE SOFTWARE Y HARDWARE, DESARROLLO Y PÁGINAS WEB, ASESORIA, REPARACIÓN, MANTENIMIENTO, INSTALACIÓN Y VENTA DE EQUIPOS DE COMPUTACIÓN EN EL ÁREA DE INFORMÁTICA Y REDES. Clase NC

**DESCRIPCIÓN DE ETIQUETA:** EL SIGNO SOLICITADO CONSISTE EN UN DISEÑO CONFORMADO POR LOS SIGUIENTES ELEMENTOS: SE APRECIA LA MARCA "RIFAMAX", ESCRITA CON LETRA CURSIVA, DE COLOR DORADO "RIFA" Y NEGRO "MAX" EN IDIOMA CASTELLANO, LAS LETRAS ESTAN ENTRE MAYUSCULAS Y MINUSCULAS DE FORMA LINEAL, ASIMISMO, DEL LADO DERECHO DEL SIGNO SE MUESTRA UN CIRCULO DE COLOR NEGRO CON BORDE DORADO Y LLEVA EN SU INTERIOR UN ARO COLOR DORADO, EL CUAL SE COMPONE CON UN TREBOL DE CUATRO HOJAS EN COLOR DORADO, Y ENTRE EL CIRCULO Y EL ARO SE ENCUENTRA EL NOMBRE DEL SIGNO DENOMINADO "RIFAMAX" EN FORMA CIRCULAR QUE BORDEA EL ARO POR LA PARTE DE AFUERA. SE REIVINDICA EL CONJUNTO Y COLORES DESCRITOS CON INDEPENDENCIA DEL TAMAÑO, Y NO ASI LAS PALABRAS O TÉRMINOS GENÉRICOS, TODO DE ACUERDO A LOS FACSIMILES QUE SE ACOMPAÑAN.

**TRAMITANTE:** ANDYS SEGUNDO FUENMAYOR MORALES



**Insc. 2025-001126 del 03 DE FEBRERO DE 2025**

**NOMBRE DE LA MARCA:** CDAPUESTAS

**SOLICITADA POR:** ANDYS SEGUNDO FUENMAYOR MORALES Domicilio: MARACAIBO ESTADO ZULIA País: VENEZUELA

**PARA DISTINGUIR:** COMPRA, VENTA Y COMERCIALIZACIÓN DE SISTEMAS ADMINISTRATIVOS; DISTRIBUCIÓN, IMPORTACIÓN Y EXPORTACIÓN DE SOFTWARE Y HARDWARE, DESARROLLO Y PÁGINAS WEB, ASESORIA, REPARACIÓN, MANTENIMIENTO, INSTALACIÓN Y VENTA DE EQUIPOS DE COMPUTACIÓN EN EL ÁREA DE INFORMÁTICA Y REDES. Clase NC

**DESCRIPCIÓN DE ETIQUETA:** EL SIGNO SOLICITADO CONSISTE EN UN DISEÑO CONFORMADO POR LOS SIGUIENTES ELEMENTOS: SE APRECIA LA MARCA "CDAPUESTAS", ESCRITA CON LETRA DE MOLDE, DE COLOR DORADO EN IDIOMA CASTELLANO, LAS LETRAS SON MAYUSCULAS Y FORMA LINEAL, ASIMISMO, DEL LADO DERECHO DEL SIGNO SE MUESTRA UN CUADRADO CON LOS BORDES CURVEADOS DE COLOR NEGRO Y LLEVA EN SU INTERIOR UNA LETRA "C" DE MOLDE EN COLOR DORADO. SE REIVINDICA EL CONJUNTO Y COLORES DESCRITOS CON INDEPENDENCIA DEL TAMAÑO, Y NO ASI LAS PALABRAS O TÉRMINOS GENÉRICOS, TODO DE ACUERDO A LOS FACSIMILES QUE SE ACOMPAÑAN.

**TRAMITANTE:** ANDYS SEGUNDO FUENMAYOR MORALES



**Insc. 2025-001128 del 03 DE FEBRERO DE 2025****NOMBRE DE LA MARCA:** Hechizo GOURMET**SOLICITADA POR:** MEZA DE GONZALEZ LIERMAR ALEXANDRA Domicilio: AV SAN MARTIN EDIF TORRE 1 PISO 6 APT 64 URB PARAISO 2 PAMPATAR NUEVA ESPARTA ZONA POSTAL 6301 País: VENEZUELA**PARA DISTINGUIR:** TEQUEÑOS; TEQUEÑOS DE HOJALDRE; HARINAS Y PREPARACIONES A BASE DE HARINAS Y CEREALES; PAN, PRODUCTOS DE PASTELERÍA Y CONFITERÍA. Clase 30**DESCRIPCIÓN DE ETIQUETA:** EL SIGNO SOLICITADO CONSISTE EN UN DISEÑO CONFORMADO POR LOS SIGUIENTES ELEMENTOS: SE OBSERVA UNA FIGURA LA CUAL SE ASEMEJA A UN CALDERO Y OLLA DE GRAN TAMAÑO, COLOR NEGRO Y DENTRO DE ELLA SOBRESALEN CINCO FIGURAS QUE ASEMEJAN A TEQUEÑOS, TODOS DE COLOR DE MARRÓN CLARO. EN LA PARTE EXTERIOR DEL CALDERO Y OLLA SE APRECIA EL TÉRMINO HECHIZO, TAMBIÉN SE APRECIA QUE LAS LETRAS H Y Z SON DE MAYOR TAMAÑO QUE TODAS LAS ANTERIORES LETRAS. TODAS LAS LETRAS ESTÁN EN COLOR ROJO DE TRAZO GRUESO. DEBAJO DEL CALDERO Y OLLA, LEVEMENTE HACIA EL LADO IZQUIERDO, ESTÁ LA PALABRA GOURMET, ESCRITA EN LETRAS MAYÚSCULAS DE COLOR NEGRO Y TRAZO DELGADO.

SE REIVINDICA EL SIGNO EN SU CONJUNTO, INCLUYENDO LA COMPOSICIÓN DEL CALDERO, LOS ELEMENTOS INTERNOS FIGURATIVOS Y LA COMBINACIÓN DE LAS TIPOGRAFÍAS Y COLORES, COMO ASPECTOS DISTINTIVOS DEL DISEÑO GRÁFICO. NO SE REIVINDICAN TÉRMINOS GENÉRICOS, FIGURAS AISLADAS O REPRESENTACIONES DESCRIPTIVAS DE MANERA INDEPENDIENTE.

**TRAMITANTE:** MEZA DE GONZALEZ LIERMAR ALEXANDRA**Insc. 2025-001129 del 03 DE FEBRERO DE 2025****NOMBRE DE LA MARCA:** Hechizo GOURMET**SOLICITADA POR:** MEZA DE GONZALEZ LIERMAR ALEXANDRA Domicilio: AV SAN MARTIN EDIF TORRE 1 PISO 6 APT 64 URB PARAISO 2 PAMPATAR NUEVA ESPARTA ZONA POSTAL 6301 País: VENEZUELA**PARA DISTINGUIR:** SERVICIOS DE RESTAURANTES; SERVICIOS DE CATERING, SERVICIOS DE BANQUETES, SERVICIOS DE BEBIDAS Y COMIDAS PREPARADAS; SERVICIOS DE CAFETERÍAS Y BARES. Clase 43**DESCRIPCIÓN DE ETIQUETA:** EL SIGNO SOLICITADO CONSISTE EN UN DISEÑO CONFORMADO POR LOS SIGUIENTES ELEMENTOS: SE OBSERVA UNA FIGURA LA CUAL SE ASEMEJA A UN CALDERO Y OLLA DE GRAN TAMAÑO, COLOR NEGRO Y DENTRO DE ELLA SOBRESALEN CINCO FIGURAS QUE ASEMEJAN A TEQUEÑOS, TODOS DE COLOR DE MARRÓN CLARO. EN LA PARTE EXTERIOR DEL CALDERO Y OLLA SE APRECIA EL TÉRMINO HECHIZO, TAMBIÉN SE APRECIA QUE LAS LETRAS H Y Z SON DE MAYOR TAMAÑO QUE TODAS LAS ANTERIORES LETRAS. TODAS LAS LETRAS ESTÁN EN COLOR ROJO DE TRAZO GRUESO. DEBAJO DEL CALDERO Y OLLA, LEVEMENTE HACIA EL LADO IZQUIERDO, ESTÁ LA PALABRA GOURMET, ESCRITA EN LETRAS MAYÚSCULAS DE COLOR NEGRO Y TRAZO DELGADO.

SE REIVINDICA EL SIGNO EN SU CONJUNTO, INCLUYENDO LA COMPOSICIÓN DEL CALDERO, LOS ELEMENTOS INTERNOS FIGURATIVOS Y LA COMBINACIÓN DE LAS TIPOGRAFÍAS Y COLORES, COMO ASPECTOS DISTINTIVOS DEL DISEÑO GRÁFICO. NO SE REIVINDICAN TÉRMINOS



GENÉRICOS, FIGURAS AISLADAS O REPRESENTACIONES DESCRIPTIVAS DE MANERA INDEPENDIENTE.

**TRAMITANTE:** MEZA DE GONZALEZ LIERMAR ALEXANDRA

**Insc. 2025-001130 del 03 DE FEBRERO DE 2025**

**NOMBRE DE LA MARCA:** HOMMER

**SOLICITADA POR:** INVERSIONES GRAN SHAG HAI, C.A Domicilio: CR 11-B (ANTIGUA CALLE LAS BRISAS) CASA NRO 30 SECTOR BRISAS DEL ORINOCO MATURIN MONAGAS País: VENEZUELA

**PARA DISTINGUIR:** PAÑALES DESECHABLES PARA BEBÉ. Clase 5

**DESCRIPCIÓN DE ETIQUETA:** SE OBSERVA LA PALABRA "HOMMER" (FANTASÍA), ESCRITA EN LETRA MAYÚSCULA LA "H" Y EN LETRAS MINÚSCULAS EL RESTO DE LA PALABRA, DE FORMA CARACTERÍSTICA Y YUXTAPUESTAS ENTRE SÍ, EN TRAZO GRUESO Y COLOR VERDE.

**TRAMITANTE:** LIANG GUOWEN



**Insc. 2025-001133 del 04 DE FEBRERO DE 2025**

**NOMBRE DE LA MARCA:** FONTOR

**SOLICITADA POR:** YIWU FONTOR HARDWARE FIRM Domicilio: No. 14140, Market, Zone 2, China Small Commodity City International Trade City, Yiwu City, Jinhua City, Zhejiang Province, China. País: CHINA

**PARA DISTINGUIR:** HERRAMIENTAS DE MANO QUE NO SEAN MANUALES; SIERRAS [MÁQUINAS]; MARTILLOS ELÉCTRICOS; CORTADORAS; TALADROS DE MANO ELÉCTRICOS; PISTOLAS PULVERIZADORAS DE PINTURA; DINAMOS; MÁQUINAS Y APARATOS PARA PULIR [ELÉCTRICOS]; BOMBAS [MÁQUINAS]; HOJAS DE SIERRA CIRCULAR QUE SEAN PARTES DE MÁQUINAS; HERRAMIENTAS NEUMÁTICAS DE MANO; AMOLADORAS ANGULARES; APARATOS DE SOLDADURA ELÉCTRICOS; MÁQUINAS Y APARATOS DE LIMPIEZA ELÉCTRICOS; CIZALLAS ELÉCTRICAS; DESTORNILLADORES ELÉCTRICOS; TALADRADORAS; PIEDRAS DE AMOLAR [PARTES DE MÁQUINAS]; TALADROS NEUMÁTICOS DE MANO; LLAVES MECÁNICAS. Clase 7

**DESCRIPCIÓN DE ETIQUETA:** EL SIGNO QUE SE PRESENTA A CONTINUACIÓN SE ENCUENTRA CONFORMADO POR LA PALABRA DE FANTASÍA «FONTOR», LA CUAL, NO POSEE TRADUCCIÓN ALGUNA AL IDIOMA CASTELLANO NI TIENE UN SIGNIFICADO ESPECÍFICO Y, EN SU CONJUNTO, NO TIENE NINGÚN SIGNIFICADO EN EL COMERCIO O LA INDUSTRIA PERTINENTE O APLICADA A LOS PRODUCTOS ENUMERADOS EN LA SOLICITUD. LA PALABRA SE ENCUENTRA ESCRITA EN LETRAS MAYÚSCULAS, A EXCEPCIÓN DE LA LETRA «N», LA CUAL, ESTÁ ESCRITA EN MINÚSCULA, DE MOLDE, DE COLOR NEGRO, DE TRAZOS GRUESOS, CON UNA TIPOGRAFÍA ESPECIAL E INCOMPLETA, POSICIONADA DE FORMA HORIZONTAL, SOBRE UN FONDO DE COLOR BLANCO. SE REIVINDICA EL CONJUNTO DESCRITO EN SU TOTALIDAD SIN REIVINDICAR NINGÚN ELEMENTO QUE, DE FORMA AISLADA, PUEDA SER CONSIDERADO GENÉRICO O DESCRIPTIVO EN LA CLASE SOLICITADA.

**TRAMITANTE:** LUIS MANUEL RUIZ TORRES



**Insc. 2025-001134 del 04 DE FEBRERO DE 2025**

**NOMBRE DE LA MARCA:** FONTOR

**SOLICITADA POR:** YIWU FONTOR HARDWARE FIRM Domicilio: No. 14140, Market, Zone 2, China Small Commodity City International Trade City, Yiwu City, Jinhua City, Zhejiang Province, China. País: CHINA



**PARA DISTINGUIR:** ALICATES; LLAVES [HERRAMIENTAS DE MANO]; SIERRAS [HERRAMIENTAS DE MANO]; MARTILLOS [HERRAMIENTAS DE MANO]; TIJERAS; HERRAMIENTAS DE JARDÍN, ACCIONADAS A MANO; PUNTAS [HERRAMIENTAS DE MANO]; HERRAMIENTAS DE CORTE [HERRAMIENTAS DE MANO]; DESTORNILLADORES, NO ELÉCTRICOS; TALADROS [HERRAMIENTAS DE MANO]; CUCHILLOS PARA PASATIEMPOS [BISTURÍES]; PELACABLES [HERRAMIENTAS MANUALES]; GATOS DE ELEVACIÓN, ACCIONADOS A MANO; REMACHADORAS [HERRAMIENTAS MANUALES]; CARRACAS [HERRAMIENTAS MANUALES]; PALETAS; PIEDRAS DE AMOLAR [HERRAMIENTAS MANUALES]; INSTRUMENTOS ABRASIVOS [INSTRUMENTOS MANUALES]; PALAS [HERRAMIENTAS MANUALES]; CINCELES. Clase 8

**DESCRIPCIÓN DE ETIQUETA:** EL SIGNO QUE SE PRESENTA A CONTINUACIÓN SE ENCUENTRA CONFORMADO POR LA PALABRA DE FANTASÍA «FONTOR», LA CUAL, NO POSEE TRADUCCIÓN ALGUNA AL IDIOMA CASTELLANO NI TIENE UN SIGNIFICADO ESPECÍFICO Y, EN SU CONJUNTO, NO TIENE NINGÚN SIGNIFICADO EN EL COMERCIO O LA INDUSTRIA PERTINENTE O APLICADA A LOS PRODUCTOS ENUMERADOS EN LA SOLICITUD. LA PALABRA SE ENCUENTRA ESCRITA EN LETRAS MAYÚSCULAS, A EXCEPCIÓN DE LA LETRA «N», LA CUAL, ESTÁ ESCRITA EN MINÚSCULA, DE MOLDE, DE COLOR NEGRO, DE TRAZOS GRUESOS, CON UNA TIPOGRAFÍA ESPECIAL E INCOMPLETA, POSICIONADA DE FORMA HORIZONTAL, SOBRE UN FONDO DE COLOR BLANCO. SE REIVINDICA EL CONJUNTO DESCRITO EN SU TOTALIDAD SIN REIVINDICAR NINGÚN ELEMENTO QUE, DE FORMA AISLADA, PUEDA SER CONSIDERADO GENÉRICO O DESCRIPTIVO EN LA CLASE SOLICITADA.

**TRAMITANTE:** LUIS MANUEL RUIZ TORRES

---

**Insc. 2025-001135 del 04 DE FEBRERO DE 2025**

**NOMBRE DE LA MARCA:** FUMOT

**SOLICITADA POR:** SHENZHEN FUMOT TECHNOLOGY CO., LIMITED Domicilio: A2907, Block A, Longguang Jiuzuan Business Center (mid-term), beside Tenglong North Road, Hongshan Community, Minzhi Street, Longhua District, Shenzhen, China. País: CHINA



**PARA DISTINGUIR:** NARGUILES; PUROS; CIGARRILLOS; RAPÉ; FILTROS PARA CIGARRILLOS; VAPORIZADORES ORALES PARA FUMADORES; TABACO DE MASCAR. Clase 34

**DESCRIPCIÓN DE ETIQUETA:** EL SIGNO QUE SE PRESENTA A CONTINUACIÓN SE ENCUENTRA CONFORMADO POR LA PALABRA DE FANTASÍA «FUMOT», LA CUAL, NO POSEE TRADUCCIÓN ALGUNA AL IDIOMA CASTELLANO NI TIENE UN SIGNIFICADO ESPECÍFICO Y, EN SU CONJUNTO, NO TIENE NINGÚN SIGNIFICADO EN EL COMERCIO O LA INDUSTRIA PERTINENTE O APLICADA A LOS PRODUCTOS ENUMERADOS EN LA SOLICITUD. LA PALABRA SE ENCUENTRA ESCRITA EN LETRAS MAYÚSCULAS, DE MOLDE, DE COLOR NEGRO, DE TRAZOS GRUESOS, CON UNA TIPOGRAFÍA ESPECIAL, POSICIONADA DE FORMA HORIZONTAL, SOBRE UN FONDO DE COLOR BLANCO. EN LA PARTE SUPERIOR DE LAS PALABRAS SE APRECIA UN TRAZO CORRIDO DE COLOR NEGRO, DE DISTINTAS FORMAS Y DIRIGIDO HACIA DISTINTAS DIRECCIONES, POSICIONADO SOBRE UN FONDO DE COLOR BLANCO. SE REIVINDICA EL CONJUNTO DESCRITO EN SU TOTALIDAD SIN REIVINDICAR NINGÚN ELEMENTO QUE, DE FORMA AISLADA, PUEDA SER CONSIDERADO GENÉRICO O DESCRIPTIVO EN LA CLASE SOLICITADA.

**TRAMITANTE:** LUIS MANUEL RUIZ TORRES

**Insc. 2025-001136 del 04 DE FEBRERO DE 2025**

**NOMBRE DE LA MARCA:** AITO

**SOLICITADA POR:** SERES AUTO CO., LTD. Domicilio: 229 Fusheng Avenue, Jiangbei District, Chongqing, China País: CHINA

**PARA DISTINGUIR:** VEHÍCULOS ELÉCTRICOS; LIMPIAPARABRISAS PARA AUTOMÓVILES; ENGANCHES DE REMOLQUE PARA VEHÍCULOS; ESTRIBOS PARA VEHÍCULOS; PARASOLES PARA AUTOMÓVILES; PORTAVASOS ADAPTADOS PARA AUTOMÓVILES; BARRAS DE REMOLQUE PARA REMOLQUES; BRAZOS DE SEÑALIZACIÓN PARA VEHÍCULOS; CENICEROS PARA AUTOMÓVILES; CUBIERTAS PARA AUTOMÓVILES; SEMIRREMOLQUES; PORTAEQUIPAJES PARA AUTOMÓVILES; CAPOTAS [TECHOS CORREDIZOS] PARA VEHÍCULOS; PARASOLES ADAPTADOS PARA AUTOMÓVILES; RUEDAS PARA AUTOMÓVILES; MOTORES ELÉCTRICOS PARA VEHÍCULOS TERRESTRES; AUTOMÓVILES; REVESTIMIENTOS INTERIORES PARA AUTOMÓVILES; CARROCERÍAS PARA VEHÍCULOS; GUARDABARROS PARA AUTOMÓVILES; ASIENTOS PARA AUTOMÓVILES; MOTORES PARA VEHÍCULOS TERRESTRES; BACAS PARA AUTOMÓVILES; CARAVANAS; CONTENEDORES PORTAEQUIPAJES PARA VEHÍCULOS TERRESTRES; MOTORES ELÉCTRICOS PARA AUTOMÓVILES; AUTOMÓVILES; ENGANCHES DE REMOLQUE; COCHES ELECTRICOS; BUJES PARA RUEDAS DE AUTOMÓVILES; CHASIS DE AUTOMÓVILES; PATINETES ELÉCTRICOS; GUARDABARROS; CUADROS DE BICICLETA; PATINETES ELÉCTRICOS AUTOEQUILIBRADOS; PATINETES DE EMPUJE [VEHÍCULOS]; PATINETES AUTOEQUILIBRADOS; REMOLQUES PARA NIÑOS; CARROS; NEUMÁTICOS PARA RUEDAS DE VEHÍCULOS; NEUMÁTICOS DE AUTOMÓVILES; EQUIPOS DE REPARACIÓN DE CÁMARAS DE AIRE; GANCHOS PARA EMBARCACIONES; JOYSTICKS PARA VEHÍCULOS; ASIENTOS PARA VEHÍCULOS; BUJES PARA RUEDAS DE VEHÍCULOS; REPOSACABEZAS PARA VEHÍCULOS; LIMPIAPARABRISAS; PORTAEQUIPAJES PARA VEHÍCULOS; CHASIS PARA VEHÍCULOS; PARABRISAS; PORTAVASOS PARA VEHÍCULOS; FUNDAS DE ASIENTO PARA VEHÍCULOS; TAPICERÍA PARA VEHÍCULOS; RESPALDOS ADAPTADOS PARA SU USO EN VEHÍCULOS; PARABRISAS PARA VEHÍCULOS. Clase 12

**DESCRIPCIÓN DE ETIQUETA:** EL SIGNO QUE SE PRESENTA A CONTINUACIÓN SE ENCUENTRA CONFORMADO POR LA PALABRA DE FANTASÍA «AITO», LA CUAL, NO POSEE TRADUCCIÓN ALGUNA AL IDIOMA CASTELLANO NI TIENE UN SIGNIFICADO ESPECÍFICO Y, EN SU CONJUNTO, NO TIENE NINGÚN SIGNIFICADO EN EL COMERCIO O LA INDUSTRIA PERTINENTE O APLICADA A LOS PRODUCTOS ENUMERADOS EN LA SOLICITUD. LA PALABRA SE ENCUENTRA ESCRITA EN LETRAS MAYÚSCULAS, DE MOLDE, DE COLOR NEGRO, DE TRAZOS GRUESOS, CON UNA TIPOGRAFÍA ESTÁNDAR, POSICIONADA DE FORMA HORIZONTAL, SOBRE UN FONDO DE COLOR BLANCO. SE REIVINDICA EL CONJUNTO DESCRITO EN SU TOTALIDAD SIN REIVINDICAR NINGÚN ELEMENTO QUE, DE FORMA AISLADA, PUEDA SER CONSIDERADO GENÉRICO O DESCRIPTIVO EN LA CLASE SOLICITADA.

**TRAMITANTE:** LUIS MANUEL RUIZ TORRES

**Insc. 2025-001137 del 04 DE FEBRERO DE 2025**

**NOMBRE DE LA MARCA:** AITO

**SOLICITADA POR:** SERES AUTO CO., LTD. Domicilio: 229 Fusheng Avenue, Jiangbei District, Chongqing, China País: CHINA

**AITO**

**AITO**

**PARA DISTINGUIR:** FACILITAR INFORMACIÓN RELATIVA A REPARACIONES; INSTALACIÓN Y REPARACIÓN DE APARATOS ELÉCTRICOS; INSTALACIÓN, MANTENIMIENTO Y REPARACIÓN DE MAQUINARIA; INSTALACIÓN, MANTENIMIENTO Y REPARACIÓN DE EQUIPOS INFORMÁTICOS; REPARACIÓN O MANTENIMIENTO DE GENERADORES ELÉCTRICOS; CARGA DE BATERÍAS DE VEHÍCULOS; LAVADO DE VEHÍCULOS; REPARACIÓN Y MANTENIMIENTO DE VEHÍCULOS ELÉCTRICOS; MANTENIMIENTO Y REPARACIÓN DE VEHÍCULOS DE MOTOR; ESTACIONES DE SERVICIO DE VEHÍCULOS [REPOSTAJE Y MANTENIMIENTO] ; PULIDO DE VEHÍCULOS; MANTENIMIENTO DE VEHÍCULOS; REPARACIÓN DE NEUMÁTICOS; INSTALACIÓN Y REPARACIÓN DE TELÉFONOS. Clase 37

**DESCRIPCIÓN DE ETIQUETA:** EL SIGNO QUE SE PRESENTA A CONTINUACIÓN SE ENCUENTRA CONFORMADO POR LA PALABRA DE FANTASÍA «AITO», LA CUAL, NO POSEE TRADUCCIÓN ALGUNA AL IDIOMA CASTELLANO NI TIENE UN SIGNIFICADO ESPECÍFICO Y, EN SU CONJUNTO, NO TIENE NINGÚN SIGNIFICADO EN EL COMERCIO O LA INDUSTRIA PERTINENTE O APLICADA A LOS PRODUCTOS ENUMERADOS EN LA SOLICITUD. LA PALABRA SE ENCUENTRA ESCRITA EN LETRAS MAYÚSCULAS, DE MOLDE, DE COLOR NEGRO, DE TRAZOS GRUESOS, CON UNA TIPOGRAFÍA ESTÁNDAR, POSICIONADA DE FORMA HORIZONTAL, SOBRE UN FONDO DE COLOR BLANCO. SE REIVINDICA EL CONJUNTO DESCRITO EN SU TOTALIDAD SIN REIVINDICAR NINGÚN ELEMENTO QUE, DE FORMA AISLADA, PUEDA SER CONSIDERADO GENÉRICO O DESCRIPTIVO EN LA CLASE SOLICITADA.

**TRAMITANTE:** LUIS MANUEL RUIZ TORRES

---

**Insc. 2025-001138 del 04 DE FEBRERO DE 2025**

**NOMBRE DE LA MARCA:** AITO

**SOLICITADA POR:** SERES AUTO CO., LTD. Domicilio: 229 Fusheng Avenue, Jiangbei District, Chongqing, China País: CHINA

**PARA DISTINGUIR:** VEHÍCULOS ELÉCTRICOS; LIMPIAPARABRISAS PARA AUTOMÓVILES; ENGANCHES DE REMOLQUE PARA VEHÍCULOS; ESTRIBOS PARA VEHÍCULOS; PARASOLES PARA AUTOMÓVILES; PORTAVASOS ADAPTADOS PARA AUTOMÓVILES; BARRAS DE REMOLQUE PARA REMOLQUES; BRAZOS DE SEÑALIZACIÓN PARA VEHÍCULOS; CENICEROS PARA AUTOMÓVILES; CUBIERTAS PARA AUTOMÓVILES; SEMIRREMOLQUES; PORTAEQUIPAJES PARA AUTOMÓVILES; CAPOTAS [TECHOS CORREDIZOS] PARA VEHÍCULOS; PARASOLES ADAPTADOS PARA AUTOMÓVILES; RUEDAS PARA AUTOMÓVILES; MOTORES ELÉCTRICOS PARA VEHÍCULOS TERRESTRES; AUTOMÓVILES; REVESTIMIENTOS INTERIORES PARA AUTOMÓVILES; CARROCERÍAS PARA VEHÍCULOS; GUARDABARROS PARA AUTOMÓVILES; ASIENTOS PARA AUTOMÓVILES; MOTORES PARA VEHÍCULOS TERRESTRES; BACAS PARA AUTOMÓVILES; CARAVANAS; CONTENEDORES PORTAEQUIPAJES PARA VEHÍCULOS TERRESTRES; MOTORES ELÉCTRICOS PARA AUTOMÓVILES; AUTOMÓVILES; ENGANCHES DE REMOLQUE; COCHES ELECTRICOS; BUJES PARA RUEDAS DE AUTOMÓVILES; CHASIS DE AUTOMÓVILES; PATINETES ELÉCTRICOS; GUARDABARROS; CUADROS DE BICICLETA; PATINETES ELÉCTRICOS AUTOEQUILIBRADOS; PATINETES DE EMPUJE [VEHÍCULOS] ; PATINETES AUTOEQUILIBRADOS; REMOLQUES PARA NIÑOS; CARROS; NEUMÁTICOS PARA RUEDAS DE VEHÍCULOS; NEUMÁTICOS DE AUTOMÓVILES; EQUIPOS DE REPARACIÓN DE CÁMARAS DE AIRE; GANCHOS PARA EMBARCACIONES; JOYSTICKS PARA VEHÍCULOS; ASIENTOS PARA VEHÍCULOS; BUJES PARA RUEDAS DE VEHÍCULOS; REPOSACABEZAS PARA VEHÍCULOS; LIMPIAPARABRISAS; PORTAEQUIPAJES PARA VEHÍCULOS; CHASIS PARA VEHÍCULOS; PARABRISAS; PORTAVASOS

^ I T O

PARA VEHÍCULOS; FUNDAS DE ASIENTO PARA VEHÍCULOS; TAPICERÍA PARA VEHÍCULOS; RESPALDOS ADAPTADOS PARA SU USO EN VEHÍCULOS; PARABRISAS PARA VEHÍCULOS. Clase 12

**DESCRIPCIÓN DE ETIQUETA:** EL SIGNO QUE SE PRESENTA A CONTINUACIÓN SE ENCUENTRA CONFORMADO POR LA PALABRA DE FANTASÍA «AITO», LA CUAL, NO POSEE TRADUCCIÓN ALGUNA AL IDIOMA CASTELLANO NI TIENE UN SIGNIFICADO ESPECÍFICO Y, EN SU CONJUNTO, NO TIENE NINGÚN SIGNIFICADO EN EL COMERCIO O LA INDUSTRIA PERTINENTE O APLICADA A LOS PRODUCTOS ENUMERADOS EN LA SOLICITUD. LA PALABRA SE ENCUENTRA ESCRITA EN LETRAS MAYÚSCULAS, DE MOLDE, DE COLOR NEGRO, DE TRAZOS GRUESOS, CON UNA TIPOGRAFÍA ESPECIAL, POSICIONADA DE FORMA HORIZONTAL, SOBRE UN FONDO DE COLOR BLANCO. SE REIVINDICA EL CONJUNTO DESCRITO EN SU TOTALIDAD SIN REIVINDICAR NINGÚN ELEMENTO QUE, DE FORMA AISLADA, PUEDA SER CONSIDERADO GENÉRICO O DESCRIPTIVO EN LA CLASE SOLICITADA.

**TRAMITANTE:** LUIS MANUEL RUIZ TORRES

**Insc. 2025-001139 del 04 DE FEBRERO DE 2025**

**NOMBRE DE LA MARCA:** AITO

**SOLICITADA POR:** SERES AUTO CO., LTD. Domicilio: 229 Fusheng Avenue, Jiangbei District, Chongqing, China País: CHINA

**PARA DISTINGUIR:** FACILITAR INFORMACIÓN RELATIVA A REPARACIONES; INSTALACIÓN Y REPARACIÓN DE APARATOS ELÉCTRICOS; INSTALACIÓN, MANTENIMIENTO Y REPARACIÓN DE MAQUINARIA; INSTALACIÓN, MANTENIMIENTO Y REPARACIÓN DE EQUIPOS INFORMÁTICOS; REPARACIÓN O MANTENIMIENTO DE GENERADORES ELÉCTRICOS; CARGA DE BATERÍAS DE VEHÍCULOS; LAVADO DE VEHÍCULOS; REPARACIÓN Y MANTENIMIENTO DE VEHÍCULOS ELÉCTRICOS; MANTENIMIENTO Y REPARACIÓN DE VEHÍCULOS DE MOTOR; ESTACIONES DE SERVICIO DE VEHÍCULOS [REPOSTAJE Y MANTENIMIENTO] ; PULIDO DE VEHÍCULOS; MANTENIMIENTO DE VEHÍCULOS; REPARACIÓN DE NEUMÁTICOS; INSTALACIÓN Y REPARACIÓN DE TELÉFONOS. Clase 37

**DESCRIPCIÓN DE ETIQUETA:** EL SIGNO QUE SE PRESENTA A CONTINUACIÓN SE ENCUENTRA CONFORMADO POR LA PALABRA DE FANTASÍA «AITO», LA CUAL, NO POSEE TRADUCCIÓN ALGUNA AL IDIOMA CASTELLANO NI TIENE UN SIGNIFICADO ESPECÍFICO Y, EN SU CONJUNTO, NO TIENE NINGÚN SIGNIFICADO EN EL COMERCIO O LA INDUSTRIA PERTINENTE O APLICADA A LOS PRODUCTOS ENUMERADOS EN LA SOLICITUD. LA PALABRA SE ENCUENTRA ESCRITA EN LETRAS MAYÚSCULAS, DE MOLDE, DE COLOR NEGRO, DE TRAZOS GRUESOS, CON UNA TIPOGRAFÍA ESPECIAL, POSICIONADA DE FORMA HORIZONTAL, SOBRE UN FONDO DE COLOR BLANCO. SE REIVINDICA EL CONJUNTO DESCRITO EN SU TOTALIDAD SIN REIVINDICAR NINGÚN ELEMENTO QUE, DE FORMA AISLADA, PUEDA SER CONSIDERADO GENÉRICO O DESCRIPTIVO EN LA CLASE SOLICITADA.

**TRAMITANTE:** LUIS MANUEL RUIZ TORRES

AITO

**Insc. 2025-001140 del 04 DE FEBRERO DE 2025**

**NOMBRE DE LA MARCA:** AITO

**SOLICITADA POR:** SERES AUTO CO., LTD. Domicilio: 229 Fusheng Avenue, Jiangbei District, Chongqing, China País: CHINA



**PARA DISTINGUIR:** VEHÍCULOS ELÉCTRICOS; LIMPIAPARABRISAS PARA AUTOMÓVILES; ENGANCHES DE REMOLQUE PARA VEHÍCULOS; ESTRIBOS PARA VEHÍCULOS; PARASOLES PARA AUTOMÓVILES; PORTAVASOS ADAPTADOS PARA AUTOMÓVILES; BARRAS DE REMOLQUE PARA REMOLQUES; BRAZOS DE SEÑALIZACIÓN PARA VEHÍCULOS; CENICEROS PARA AUTOMÓVILES; CUBIERTAS PARA AUTOMÓVILES; SEMIRREMOLQUES; PORTAEQUIPAJES PARA AUTOMÓVILES; CAPOTAS [TECHOS CORREDIZOS] PARA VEHÍCULOS; PARASOLES ADAPTADOS PARA AUTOMÓVILES; RUEDAS PARA AUTOMÓVILES; MOTORES, ELÉCTRICOS, PARA VEHÍCULOS TERRESTRES; COCHES; REVESTIMIENTOS INTERIORES PARA AUTOMÓVILES; PANELES DE CARROcerÍA PARA VEHÍCULOS; GUARDABARROS PARA AUTOMÓVILES; ASIENTOS PARA AUTOMÓVILES; MOTORES PARA VEHÍCULOS TERRESTRES; BACAS PARA AUTOMÓVILES; CARAVANAS; CONTENEDORES PORTAEQUIPAJES PARA VEHÍCULOS TERRESTRES; MOTORES, ELÉCTRICOS, PARA AUTOMÓVILES; AUTOMÓVILES; TUERCAS PARA RUEDAS DE VEHÍCULOS; ENGANCHES PARA REMOLQUES; COCHES ELÉCTRICOS; BUJES PARA RUEDAS DE AUTOMÓVILES; CHASIS DE AUTOMÓVILES; PATINETES ELÉCTRICOS; GUARDABARROS; CUADROS DE BICICLETA; PATINETES ELÉCTRICOS AUTOEQUILIBRADOS; PATINETES DE EMPUJE [VEHÍCULOS]; BICICLETAS; PATINETES AUTOEQUILIBRADOS; REMOLQUES PARA NIÑOS; CARROS; NEUMÁTICOS PARA RUEDAS DE VEHÍCULOS; NEUMÁTICOS PARA AUTOMÓVILES; NEUMÁTICOS; EQUIPOS DE REPARACIÓN PARA CÁMARAS DE AIRE; GANCHOS PARA EMBARCACIONES; JOYSTICKS PARA VEHÍCULOS; ASIENTOS PARA VEHÍCULOS; BUJES PARA RUEDAS DE VEHÍCULOS; REPOSACABEZAS PARA VEHÍCULOS; LIMPIAPARABRISAS; PORTAEQUIPAJES PARA VEHÍCULOS; CHASIS PARA VEHÍCULOS; PARABRISAS; PORTAVASOS PARA VEHÍCULOS; REDES PORTAEQUIPAJES PARA VEHÍCULOS; FUNDAS DE ASIENTO PARA VEHÍCULOS; TAPICERÍA PARA VEHÍCULOS; RESPALDOS ADAPTADOS PARA SU USO EN VEHÍCULOS; PARABRISAS PARA VEHÍCULOS. Clase 12

**DESCRIPCIÓN DE ETIQUETA:** EL SIGNO QUE SE PRESENTA A CONTINUACIÓN SE ENCUENTRA CONFORMADO POR LA PALABRA DE FANTASÍA «AITO», LA CUAL, NO POSEE TRADUCCIÓN ALGUNA AL IDIOMA CASTELLANO NI TIENE UN SIGNIFICADO ESPECÍFICO Y, EN SU CONJUNTO, NO TIENE NINGÚN SIGNIFICADO EN EL COMERCIO O LA INDUSTRIA PERTINENTE O APLICADA A LOS PRODUCTOS ENUMERADOS EN LA SOLICITUD. LA PALABRA SE ENCUENTRA ESCRITA EN LETRAS MAYÚSCULAS, DE MOLDE, DE COLOR GRIS, DE TRAZOS GRUESOS, CON UNA TIPOGRAFÍA ESPECIAL, POSICIONADA DE FORMA HORIZONTAL, SOBRE UN RECTÁNGULO DE COLOR GRIS EN DEGRADÉ. EL RECTÁNGULO SE ENCUENTRA SOBREPUESTO A UNA FIGURA SIMÉTRICA, VERTICAL, DE COLOR GRIS EN DEGRADÉ, BORDEADA CON TRAZOS FINOS DE COLOR NEGRO. SE REIVINDICA EL CONJUNTO DESCRITO EN SU TOTALIDAD SIN REIVINDICAR NINGÚN ELEMENTO QUE, DE FORMA AISLADA, PUEDA SER CONSIDERADO GENÉRICO O DESCRIPTIVO EN LA CLASE SOLICITADA.

**TRAMITANTE:** LUIS MANUEL RUIZ TORRES

**Insc. 2025-001141 del 04 DE FEBRERO DE 2025**

**NOMBRE DE LA MARCA:** AITO

**SOLICITADA POR:** SERES AUTO CO., LTD. Domicilio: 229 Fusheng Avenue, Jiangbei District, Chongqing, China País: CHINA

**PARA DISTINGUIR:** FACILITAR INFORMACIÓN RELATIVA A REPARACIONES; INSTALACIÓN Y REPARACIÓN DE APARATOS ELÉCTRICOS; INSTALACIÓN, MANTENIMIENTO Y REPARACIÓN DE MAQUINARIA; INSTALACIÓN, MANTENIMIENTO Y REPARACIÓN DE EQUIPOS INFORMÁTICOS;



REPARACIÓN O MANTENIMIENTO DE GENERADORES ELÉCTRICOS; CARGA DE BATERÍAS DE VEHÍCULOS; LAVADO DE VEHÍCULOS; REPARACIÓN Y MANTENIMIENTO DE VEHÍCULOS ELÉCTRICOS; MANTENIMIENTO Y REPARACIÓN DE VEHÍCULOS DE MOTOR; ESTACIONES DE SERVICIO DE VEHÍCULOS [REPOSTAJE Y MANTENIMIENTO] ; PULIDO DE VEHÍCULOS; MANTENIMIENTO DE VEHÍCULOS; REPARACIÓN DE NEUMÁTICOS; INSTALACIÓN Y REPARACIÓN DE TELÉFONOS. Clase 37

**DESCRIPCIÓN DE ETIQUETA:** EL SIGNO QUE SE PRESENTA A CONTINUACIÓN SE ENCUENTRA CONFORMADO POR LA PALABRA DE FANTASÍA «AITO», LA CUAL, NO POSEE TRADUCCIÓN ALGUNA AL IDIOMA CASTELLANO NI TIENE UN SIGNIFICADO ESPECÍFICO Y, EN SU CONJUNTO, NO TIENE NINGÚN SIGNIFICADO EN EL COMERCIO O LA INDUSTRIA PERTINENTE O APLICADA A LOS PRODUCTOS ENUMERADOS EN LA SOLICITUD. LA PALABRA SE ENCUENTRA ESCRITA EN LETRAS MAYÚSCULAS, DE MOLDE, DE COLOR GRIS, DE TRAZOS GRUESOS, CON UNA TIPOGRAFÍA ESPECIAL, POSICIONADA DE FORMA HORIZONTAL, SOBRE UN RECTÁNGULO DE COLOR GRIS EN DEGRADÉ. EL RECTÁNGULO SE ENCUENTRA SOBREPUESTO A UNA FIGURA SIMÉTRICA, VERTICAL, DE COLOR GRIS EN DEGRADÉ, BORDEADA CON TRAZOS FINOS DE COLOR NEGRO. SE REIVINDICA EL CONJUNTO DESCRITO EN SU TOTALIDAD SIN REIVINDICAR NINGÚN ELEMENTO QUE, DE FORMA AISLADA, PUEDA SER CONSIDERADO GENÉRICO O DESCRIPTIVO EN LA CLASE SOLICITADA.

**TRAMITANTE:** LUIS MANUEL RUIZ TORRES

**Insc. 2025-001142 del 04 DE FEBRERO DE 2025**

**SOLICITADA POR:** PACIFIC SEAFOOD CA Domicilio: carretera cumana cumanacoa sector boca de sabana local s/n codigo postal 6101 País: VENEZUELA

**TORONTO**

**PARA DISTINGUIR:** CARNE, PESCADO, CARNE DE AVE Y CARNE DE CAZA; EXTRACTOS DE CARNE; FRUTAS Y VERDURAS, HORTALIZAS Y LEGUMBRES EN CONSERVA, CONGELADAS, SECAS Y COCIDAS; JALEAS, CONFITURAS, COMPOTAS; HUEVOS; LECHE, QUESOS, MANTEQUILLA, YOGUR Y OTROS PRODUCTOS LÁCTEOS; ACEITES Y GRASAS PARA USO ALIMENTICIO. Clase 29

**TRAMITANTE:** WU YIFAN

**Insc. 2025-001143 del 04 DE FEBRERO DE 2025**

**SOLICITADA POR:** PACIFIC SEAFOOD CA Domicilio: carretera cumana cumanacoa sector boca de sabana local s/n codigo postal 6101 País: VENEZUELA

**MARBELLA**

**PARA DISTINGUIR:** CARNE, PESCADO, CARNE DE AVE Y CARNE DE CAZA; EXTRACTOS DE CARNE; FRUTAS Y VERDURAS, HORTALIZAS Y LEGUMBRES EN CONSERVA, CONGELADAS, SECAS Y COCIDAS; JALEAS, CONFITURAS, COMPOTAS; HUEVOS; LECHE, QUESOS, MANTEQUILLA, YOGUR Y OTROS PRODUCTOS LÁCTEOS; ACEITES Y GRASAS PARA USO ALIMENTICIO. Clase 29

**TRAMITANTE:** WU YIFAN

**Insc. 2025-001144 del 04 DE FEBRERO DE 2025**

**SOLICITADA POR:** PACIFIC SEAFOOD CA Domicilio: carretera cumana cumanacoa sector boca de sabana local s/n codigo postal 6101 País: VENEZUELA

**AMAZONA**

**PARA DISTINGUIR:** CARNE, PESCADO, CARNE DE AVE Y CARNE DE CAZA; EXTRACTOS DE CARNE; FRUTAS Y VERDURAS, HORTALIZAS Y LEGUMBRES EN CONSERVA, CONGELADAS, SECAS Y COCIDAS; JALEAS, CONFITURAS, COMPOTAS; HUEVOS; LECHE, QUESOS,

MANTEQUILLA, YOGUR Y OTROS PRODUCTOS LÁCTEOS; ACEITES Y GRASAS PARA USO ALIMENTICIO. Clase 29

**TRAMITANTE:** WU YIFAN

**Insc. 2025-001145 del 04 DE FEBRERO DE 2025**

**SOLICITADA POR:** PACIFIC SEAFOOD CA Domicilio: carretera cumana cumanao sector boca de sabana local s/n código postal 6101 País: VENEZUELA

**SALTO ANGEL**

**PARA DISTINGUIR:** CARNE, PESCADO, CARNE DE AVE Y CARNE DE CAZA; EXTRACTOS DE CARNE; FRUTAS Y VERDURAS, HORTALIZAS Y LEGUMBRES EN CONSERVA, CONGELADAS, SECAS Y COCIDAS; JALEAS, CONFITURAS, COMPOTAS; HUEVOS; LECHE, QUESOS, MANTEQUILLA, YOGUR Y OTROS PRODUCTOS LÁCTEOS; ACEITES Y GRASAS PARA USO ALIMENTICIO. Clase 29

**TRAMITANTE:** WU YIFAN

**Insc. 2025-001146 del 04 DE FEBRERO DE 2025**

**NOMBRE DE LA MARCA:** O IL POMODORO

**SOLICITADA POR:** SALINAS RODRIGUEZ ALVARO Domicilio: la tahona caracas País: VENEZUELA

**PARA DISTINGUIR:** ES LA MARCA QUE TIENE POR OBJETO DISTINGUIR UNA EMPRESA, NEGOCIO Y FRANQUICIAS A NIVEL NACIONAL E INTERNACIONAL. Clase NC

**DESCRIPCIÓN DE ETIQUETA:** EN EL SIGUIENTE LOGO SE PROTEGE EL DISEÑO QUE ESTA CONSTITUIDO CON UN CIRCULO EN FORMA DE TOMATE CON UNA CORONA VERDE CON UN FONDO NEGRO Y LAS LETRAS EN FONDO BLANCO QUE DISTINGUE LA MARCA A PORTEGER IL POMODORO EN ESTE ISOTIPO SE PROTEGE LOS COLORES Y SU LOGO.



**TRAMITANTE:** SALINAS RODRIGUEZ ALVARO

**Insc. 2025-001147 del 04 DE FEBRERO DE 2025**

**SOLICITADA POR:** FRANCO PAOLI MARIANA ELVIRA Domicilio: CALLE DR. BUENO, EDIF. RESID. SARQUI, PISO 1, APTO. C-11, URB. LAS MEREDES, CARACAS, MIRANDA.1060 País: VENEZUELA

**PEONIA**

**PARA DISTINGUIR:** METALES PRECIOSOS, SUS ALEACIONES Y ARTÍCULOS DE ESTAS MATERIAS NO COMPRENDIDOS EN OTRAS CLASES; ARTÍCULOS DE JOYERÍA, BISUTERÍA, PIEDRAS PRECIOSAS Y SEMIPRECIOSAS; ARTÍCULOS DE RELOJERÍA E INSTRUMENTOS CRONOMÉTRICOS. Clase 14

**TRAMITANTE:** FRANCO PAOLI MARIANA ELVIRA

**Insc. 2025-001148 del 04 DE FEBRERO DE 2025**

**SOLICITADA POR:** FRANCO PAOLI MARIANA ELVIRA Domicilio: CALLE DR. BUENO, EDIF. RESID. SARQUI, PISO 1, APTO. C-11, URB. LAS MEREDES, CARACAS, MIRANDA.1060 País: VENEZUELA

**PEONIA**

**PARA DISTINGUIR:** CUERO, CUERO DE IMITACIÓN Y PRODUCTOS DE ESTAS MATERIAS NO COMPRENDIDOS EN OTRAS CLASES; PIELS DE ANIMALES; ARTÍCULOS DE EQUIPAJE Y BOLSAS DE TRANSPORTE; BAÚLES Y MALETAS; PARAGUAS Y SOMBRILLAS; BASTONES; FUSTAS, ARNESES Y ARTÍCULOS DE GUARNICIONERÍA; COLLARES, CORREAS Y ROPA PARA ANIMALES. Clase 18

**TRAMITANTE:** FRANCO PAOLI MARIANA ELVIRA

---

**Insc. 2025-001149 del 04 DE FEBRERO DE 2025**

**SOLICITADA POR:** FRANCO PAOLI MARIANA ELVIRA Domicilio: CALLE DR. BUENO, EDIF. RESID. SARQUI, PISO 1, APTO. C-11, URB. LAS MEREDES, CARACAS, MIRANDA.1060 País: VENEZUELA

**PEONIA**

**PARA DISTINGUIR:** MUEBLES, ESPEJOS, MARCOS; CONTENEDORES NO METÁLICOS DE ALMACENAMIENTO O TRANSPORTE; HUESO, CUERNO, BALLENA O NÁCAR, EN BRUTO O SEMIELABORADOS Y SUCEDÁNEOS DE ESTAS MATERIAS; CONCHAS; ESPUMA DE MAR; MARFIL EN BRUTO O SEMIELABORADO; ÁMBAR AMARILLO. Clase 20

**TRAMITANTE:** FRANCO PAOLI MARIANA ELVIRA

---

**Insc. 2025-001150 del 04 DE FEBRERO DE 2025**

**SOLICITADA POR:** FRANCO PAOLI MARIANA ELVIRA Domicilio: CALLE DR. BUENO, EDIF. RESID. SARQUI, PISO 1, APTO. C-11, URB. LAS MEREDES, CARACAS, MIRANDA.1060 País: VENEZUELA

**PEONIA**

**PARA DISTINGUIR:** HILOS E HILADOS PARA USO TEXTIL. Clase 23

**TRAMITANTE:** FRANCO PAOLI MARIANA ELVIRA

---

**Insc. 2025-001151 del 04 DE FEBRERO DE 2025**

**SOLICITADA POR:** FRANCO PAOLI MARIANA ELVIRA Domicilio: CALLE DR. BUENO, EDIF. RESID. SARQUI, PISO 1, APTO. C-11, URB. LAS MEREDES, CARACAS, MIRANDA.1060 País: VENEZUELA

**PEONIA**

**PARA DISTINGUIR:** TEJIDOS Y SUS SUCEDÁNEOS; PRODUCTOS TEXTILES Y SUSTITUTIVOS DE PRODUCTOS TEXTILES; ROPA DE HOGAR, ROPA DE CAMA; ROPA DE MESA DE MATERIAS TEXTILES; CORTINAS DE MATERIAS TEXTILES O DE MATERIAS PLÁSTICAS. Clase 24

**TRAMITANTE:** FRANCO PAOLI MARIANA ELVIRA

---

**Insc. 2025-001152 del 04 DE FEBRERO DE 2025**

**SOLICITADA POR:** FRANCO PAOLI MARIANA ELVIRA Domicilio: CALLE DR. BUENO, EDIF. RESID. SARQUI, PISO 1, APTO. C-11, URB. LAS MEREDES, CARACAS, MIRANDA.1060 País: VENEZUELA

**PEONIA**

**PARA DISTINGUIR:** PRENDAS DE VESTIR, CALZADO, ARTÍCULOS DE SOMBRERERÍA. Clase 25

**TRAMITANTE:** FRANCO PAOLI MARIANA ELVIRA

---

**Insc. 2025-001153 del 04 DE FEBRERO DE 2025**

**SOLICITADA POR:** FRANCO PAOLI MARIANA ELVIRA Domicilio: CALLE DR. BUENO, EDIF. RESID. SARQUI, PISO 1, APTO. C-11, URB. LAS MEREDES, CARACAS, MIRANDA.1060 País: VENEZUELA

**PEONIA**

**PARA DISTINGUIR:** ENCAJES, CORDONES Y BORDADOS, ASÍ COMO CINTAS Y LAZOS DE MERCERÍA; PUNTILLAS (ENCAJES); BOTONES, GANCHOS Y OJETES, ALFILERES Y AGUJAS; FLORES ARTIFICIALES; ADORNOS PARA EL CABELLO; CABELLO POSTIZO. Clase 26

**TRAMITANTE:** FRANCO PAOLI MARIANA ELVIRA

---

**Insc. 2025-001154 del 04 DE FEBRERO DE 2025**

**NOMBRE DE LA MARCA:** EBITEN BY NB

**SOLICITADA POR:** LEANDRO GAZZANO Domicilio: Arregui 5137, 3 I, Piso 3, Depto. I, Monte Castro, Ciudad de Buenos Aires, Argentina. País: ARGENTINA



**PARA DISTINGUIR:** ANILLOS DE PISTÓN; ÁRBOLES DE LEVAS; BIELAS DE MOTOR; BUJES DE RUEDAS QUE SON PIEZAS DE MÁQUINAS; CASQUILLOS COMO PIEZAS DE MÁQUINAS; CASQUILLOS QUE SON PIEZAS DE MOTORES; COJINETES DE MOTOR; COJINETES Y CASQUILLOS [PARTES DE MÁQUINAS]; EXTREMOS DE COJINETES DE BIELA. Clase 7

**DESCRIPCIÓN DE ETIQUETA:** EL DISEÑO DE LA MARCA ESTÁ CONFORMADO POR EL TÉRMINO DE FANTASÍA "EBITEN" PLASMADO EN UNA GRAFÍA ESPECIAL CARACTERÍSTICA TIPO IMPRENTA, EN LETRAS MAYÚSCULAS DE COLOR NEGRO. DEBAJO DE LAS LETRAS "EN" DEL MENCIONADO TÉRMINO PUEDE APRECIARSE EL TÉRMINO "BY" (TRADUCIDO AL CASTELLANO COMO "POR") PLASMADO EN UNA GRAFÍA ESPECIAL CARACTERÍSTICA TIPO IMPRENTA Y ESTILO CURSIVA, EN LETRAS MINÚSCULAS DE COLOR NEGRO, SEGUIDO POR LAS SIGLAS "NB", PLASMADAS EN UNA GRAFÍA TIPO IMPRENTA Y ESTILO CURSIVA, EN LETRAS MAYÚSCULAS DE COLOR NEGRO. DETRÁS DE LAS LETRAS "EN" DEL TÉRMINO "EBITEN" PUEDE APRECIARSE UNA FIGURA CIRCULAR DENTRO DE LA CUAL SE OBSERVAN A SU VEZ CÍRCULOS DE MENOR DIÁMETRO, CADA UNO EN UNA TONALIDAD DIFERENTE DE GRIS Y CON CAPAS DE COLOR BLANCO ENTRE SÍ, OBSERVÁNDOSE FINALMENTE EN EL CENTRO DEL CÍRCULO DESCRITO UNA ESFERA DE COLOR GRIS CON UN DIMINUTO DESTELLO DE LUZ EN COLOR GRIS CLARO HACIA LA PARTE SUPERIOR DE LA ESFERA. EL CONJUNTO SE APRECIA SIN COLOR DE FONDO. SE REIVINDICA EL CONJUNTO DESCRITO.

**TRAMITANTE:** VILERA BOLAÑO GUSTAVO ANDRES

**Insc. 2025-001155 del 04 DE FEBRERO DE 2025**

**NOMBRE DE LA MARCA:** EBITEN BY NB

**SOLICITADA POR:** LEANDRO GAZZANO Domicilio: Arregui 5137, 3 I, Piso 3, Depto. I, Monte Castro, Ciudad de Buenos Aires, Argentina. País: ARGENTINA

**PARA DISTINGUIR:** ÁLABES DE TURBINA QUE SON PARTES DE MOTORES DE VEHÍCULOS TERRESTRES; ANILLOS DE ACOPLAMIENTO (NO ELÉCTRICOS) [PARTES DE MOTORES DE VEHÍCULOS TERRESTRES]; MANGUITOS DE ACOPLAMIENTO NO ELÉCTRICOS [PARTES DE MOTORES DE VEHÍCULOS TERRESTRES]; PARTES Y ACCESORIOS DE VEHÍCULOS; TURBINAS PARA VEHÍCULOS TERRESTRES. Clase 12

**DESCRIPCIÓN DE ETIQUETA:** EL DISEÑO DE LA MARCA ESTÁ CONFORMADO POR EL TÉRMINO DE FANTASÍA "EBITEN" PLASMADO EN UNA GRAFÍA ESPECIAL CARACTERÍSTICA TIPO IMPRENTA, EN LETRAS MAYÚSCULAS DE COLOR NEGRO. DEBAJO DE LAS LETRAS "EN" DEL MENCIONADO TÉRMINO PUEDE APRECIARSE EL TÉRMINO "BY" (TRADUCIDO AL CASTELLANO COMO "POR") PLASMADO EN UNA GRAFÍA ESPECIAL CARACTERÍSTICA TIPO IMPRENTA Y ESTILO CURSIVA, EN LETRAS MINÚSCULAS DE COLOR NEGRO, SEGUIDO POR LAS SIGLAS "NB", PLASMADAS EN UNA GRAFÍA TIPO IMPRENTA Y ESTILO CURSIVA, EN LETRAS MAYÚSCULAS DE COLOR NEGRO. DETRÁS DE LAS LETRAS "EN" DEL TÉRMINO "EBITEN" PUEDE APRECIARSE UNA FIGURA CIRCULAR DENTRO DE LA CUAL SE OBSERVAN A SU VEZ CÍRCULOS DE MENOR DIÁMETRO, CADA UNO EN UNA TONALIDAD DIFERENTE DE GRIS Y CON CAPAS DE COLOR BLANCO ENTRE SÍ, OBSERVÁNDOSE FINALMENTE EN EL CENTRO DEL CÍRCULO DESCRITO UNA ESFERA DE COLOR GRIS CON UN DIMINUTO DESTELLO DE LUZ EN COLOR GRIS CLARO HACIA LA PARTE SUPERIOR DE LA ESFERA. EL CONJUNTO SE APRECIA SIN COLOR DE FONDO. SE REIVINDICA EL CONJUNTO DESCRITO.

**TRAMITANTE:** VILERA BOLAÑO GUSTAVO ANDRES



**Insc. 2025-001156 del 04 DE FEBRERO DE 2025**

**NOMBRE DE LA MARCA:** EBITEN BY NB

**SOLICITADA POR:** LEANDRO GAZZANO Domicilio: Arregui 5137, 3 I, Piso 3, Depto. I, Monte Castro, Ciudad de Buenos Aires, Argentina. País: ARGENTINA

**PARA DISTINGUIR:** EMPAQUETADURAS, JUNTAS. Clase 17

**DESCRIPCIÓN DE ETIQUETA:** EL DISEÑO DE LA MARCA ESTÁ CONFORMADO POR EL TÉRMINO DE FANTASÍA "EBITEN" PLASMADO EN UNA GRAFÍA ESPECIAL CARACTERÍSTICA TIPO IMPRENTA, EN LETRAS MAYÚSCULAS DE COLOR NEGRO. DEBAJO DE LAS LETRAS "EN" DEL MENCIONADO TÉRMINO PUEDE APRECIARSE EL TÉRMINO "BY" (TRADUCIDO AL CASTELLANO COMO "POR") PLASMADO EN UNA GRAFÍA ESPECIAL CARACTERÍSTICA TIPO IMPRENTA Y ESTILO CURSIVA, EN LETRAS MINÚSCULAS DE COLOR NEGRO, SEGUIDO POR LAS SIGLAS "NB", PLASMADAS EN UNA GRAFÍA TIPO IMPRENTA Y ESTILO CURSIVA, EN LETRAS MAYÚSCULAS DE COLOR NEGRO. DETRÁS DE LAS LETRAS "EN" DEL TÉRMINO "EBITEN" PUEDE APRECIARSE UNA FIGURA CIRCULAR DENTRO DE LA CUAL SE OBSERVAN A SU VEZ CÍRCULOS DE MENOR DIÁMETRO, CADA UNO EN UNA TONALIDAD DIFERENTE DE GRIS Y CON CAPAS DE COLOR BLANCO ENTRE SÍ, OBSERVÁNDOSE FINALMENTE EN EL CENTRO DEL CÍRCULO DESCRITO UNA ESFERA DE COLOR GRIS CON UN DIMINUTO DESTELLO DE LUZ EN COLOR GRIS CLARO HACIA LA PARTE SUPERIOR DE LA ESFERA. EL CONJUNTO SE APRECIA SIN COLOR DE FONDO. SE REIVINDICA EL CONJUNTO DESCRITO.

**TRAMITANTE:** VILERA BOLAÑO GUSTAVO ANDRES



**Insc. 2025-001157 del 04 DE FEBRERO DE 2025**

**NOMBRE DE LA MARCA:** TIQUE TOSTADO Y MOLIDO

**SOLICITADA POR:** AGROINVERSIONES MARROIMPORT, C.A. Domicilio: CALLE JUAN VILLEGAS CASA NRO S/N SECTOR PALO VERDE SANARE LARA ZONA POSTAL 3028 País: VENEZUELA

**PARA DISTINGUIR:** CAFÉ, TÉ, CACAO Y SUS SUCEDÁNEOS; ARROZ, PASTAS ALIMENTICIAS Y FIDEOS; TAPIOCA Y SAGÚ; HARINAS Y PREPARACIONES A BASE DE CEREALES; PAN, PRODUCTOS DE PASTELERÍA Y CONFITERÍA; CHOCOLATE; HELADOS CREMOSOS, SORBETES Y OTROS HELADOS; AZÚCAR, MIEL, JARABE DE MELAZA; LEVADURA, POLVOS DE HORNEAR; SAL, PRODUCTOS PARA SAZONAR, ESPECIAS, HIERBAS EN CONSERVA; VINAGRE, SALSAS Y OTROS CONDIMENTOS; HIELO. Clase 30

**DESCRIPCIÓN DE ETIQUETA:** CONSISTE EN UNA IMAGOTIPO DE FONDO COLOR BLANCO DONDE EL SIGNO DISTINTIVO SE COMPONE DE UNA SILUETA FEMENINA A MEDIO CUERPO EN LA SECCIÓN CENTRAL, TODA ELLA TIENE SU TRAZOS FINO Y EN COLOR NEGRO, CON DESTELLOS DE COLOR DORADOS Y BLANCO, TIENE UNA MANTA QUE LE CUBRE LA CABEZA Y PARTE DEL HOMBRO DE COLOR BLANCO CON DESTELLOS DE DORADO Y TRAZOS EN COLOR NEGRO FINOS. EN LA PARTE SUPERIOR DE LA CABEZA UNA FIGURA GEOMÉTRICA LA CUAL ASEMEJA UNA CORONA. ENTRE SU CUERPO LEVANTA LA MANO IZQUIERDA CON UNOS UNAS FIGURAS QUE ASEMEJAN A RAMAS Y PALITOS DE MADERA, SUS TRAZOS SON DE COLOR NEGRO CON DESTELLOS DE COLOR DORADO Y BLANCO. DEBAJO DE LA SILUETA FEMENINA, SE OBSERVA UNAS LETRAS TIPO SERIFAS EN COLOR NEGRO, TODAS SON DEL MISMO TAMAÑO (T,I,Q,U,E) EL CUAL ES UNA NOMBRE COMPUESTO Y DE FANTASÍA. LA LETRA (Q ) TIENE UN DISEÑO CON UN TRAZO FINO DESDE SU INTERIOR DE FORMA CONTINUO, HASTA DAR LA



FORMA DE UN CÍRCULO DE LA LETRA EN COLOR DORADO Y MARRÓN EN LA PARTE DE ABAJO. DEBAJO DE LA PALABRA (TIQUE) UNA CINTA CON SUS AMBAS PUNTAS DE FORMA DE DOBLES Y CON UN CORTE DE FORMA DE ( V ) DE COLOR NEGRO Y DORADO A LO INTERNO. DENTRO DE LA CINTA EN EL MEDIO LAS PALABRAS (TOSTADO Y MOLIDO) EN DELINEADO FINO DE COLOR BLANCO UN POCO MAS PEQUEÑA, LA CUAL NO SE REVINDICAN YA QUE PUDIERA CONSIDERARSE UN TÉRMINO GENÉRICO. SE REVINDICA LOS COLORES Y TODO EL CONJUNTO COMO TAL.

**TRAMITANTE:** ENDER JOSE MARTINEZ VILLEGAS

**Insc. 2025-001158 del 04 DE FEBRERO DE 2025**

**SOLICITADA POR:** INDUSTRIA VICTORIA, C.A. Domicilio: Cagua, Estado Aragua País: VENEZUELA

**ILUMINAMOS TU CAMINO**

**PARA DISTINGUIR:** LEMA COMERCIAL PARA SER APLICADO AL NOMBRE COMERCIAL "IVICA", REGISTRO NO. N056507, EN CLASE INTERNACIONAL 46. Clase LC

**TRAMITANTE:** JORGE DELGADO

**Insc. 2025-001159 del 04 DE FEBRERO DE 2025**

**SOLICITADA POR:** INDUSTRIA VICTORIA, C.A. Domicilio: Cagua, Estado Aragua País: VENEZUELA

**ILUMINAMOS TU CAMINO**

**PARA DISTINGUIR:** LEMA COMERCIAL PARA SER APLICADO A LA MARCA COMERCIAL "IVICA", REGISTRO NO. P356866, EN CLASE INTERNACIONAL 11. Clase LC

**TRAMITANTE:** JORGE DELGADO

**Insc. 2025-001160 del 04 DE FEBRERO DE 2025**

**SOLICITADA POR:** TRANSFERENCIAS Y ENCOMIENDAS ANGULO LOPEZ, C. A. TEALCA Domicilio: Caracas, Distrito Capital País: VENEZUELA

**FAMILY BOX**

**PARA DISTINGUIR:** EL AGRUPAMIENTO, POR CUENTA DE TERCEROS, DE UNA AMPLIA GAMA DE PRODUCTOS, EXCEPTO SU TRANSPORTE, PARA QUE LOS CONSUMIDORES PUEDAN VERLOS Y ADQUIRIRLOS CON COMODIDAD; ESTOS SERVICIOS PUEDEN SER PRESTADOS POR COMERCIOS MINORISTAS O MAYORISTAS, DISTRIBUIDORES AUTOMÁTICOS, CATÁLOGOS DE VENTA POR CORRESPONDENCIA O MEDIOS DE COMUNICACIÓN ELECTRÓNICOS TALES COMO SITIOS WEB O PROGRAMAS DE TELEVENTA; SERVICIOS DE PUBLICIDAD Y PROMOCIÓN, ADMINISTRACIÓN COMERCIAL Y TRABAJOS DE OFICINA PARA EL RAMO DEL TRANSPORTE, TRANSFERENCIA Y ENCOMIENDAS; GESTIÓN DE NEGOCIOS COMERCIALES EN ESPECIAL AQUELLOS DESTINADOS AL COMERCIO ELECTRÓNICO A TRAVÉS DE REDES GLOBALES O INTERNET, RADIO Y TELEVISIÓN; INFORMACIONES SOBRE NEGOCIOS DE TRANSPORTE, TRANSFERENCIA Y ENCOMIENDAS; SUMINISTRO EN EL CAMPO DE LA PROMOCIÓN DE NEGOCIOS E INFORMACIÓN SOBRE SERVICIOS DE NEGOCIOS Y PUBLICITARIOS DENTRO DE UN SITIO WEB ACCESADO A TRAVÉS DE INTERNET PARA EL MISMO RAMO Y ADMINISTRACIÓN DE FRANQUICIAS; SERVICIOS DE ASISTENCIA COMERCIAL, SELECCIÓN DE PERSONAL, NEGOCIACIÓN DE CONTRATOS DE NEGOCIOS PARA TERCEROS, EL ANÁLISIS DEL PRECIO DE COSTO, LOS SERVICIOS DE AGENCIAS DE IMPORTACIÓN-EXPORTACIÓN. Clase 35

**TRAMITANTE:** ARCILA SALGADO GUSTAVO - JORGE DELGADO - TEODOSIO MARTIN MARTIN

**Insc. 2025-001161 del 04 DE FEBRERO DE 2025**

**NOMBRE DE LA MARCA:** BIENCHIC

**SOLICITADA POR:** REPRESENTACIONES BIEN CHIC 21, C. A. Domicilio: Calle La Guarita y Veracruz, Edif. El Torreon piso pb, Local 6. Urb. Las Mercedes, Caracas. Miranda Zona Postal 1060. País: VENEZUELA

**BIENCHIC**

**PARA DISTINGUIR:** ROPA, CALZADO, SOMBRERERÍA. Clase 25

**DESCRIPCIÓN DE ETIQUETA:** EL DISEÑO SE ENCUENTRA ORIENTADO EN SENTIDO HORIZONTAL. ESTÁ COMPUESTO POR LA PALABRA DE FANTASÍA BIENCHIC, EN COLOR NEGRO Y MAYÚSCULA SOSTENIDA, CON UN ESPACIO ENTRE CADA LETRA. EL FONDO DEL DISEÑO ES DE COLOR BLANCO.

**TRAMITANTE:** MENESES DE LA OSSA MARIEM MELITZA

---

**Insc. 2025-001162 del 04 DE FEBRERO DE 2025**

**NOMBRE DE LA MARCA:** ORCA QUIMICA

**SOLICITADA POR:** ORCA CHEMICALS TECNOLOGIA QUIMICA, C.A. Domicilio: CALLE CAÑAFISTOLA, ZONA INDUSTRIAL TURAGUA, MUNICIPIO JOSE ANGEL LAMAS ESTADO ARAGUA  
País: VENEZUELA

**PARA DISTINGUIR:** NOMBRE DE COMERCIAL DE EMPRESA DEDICADA A LA FABRICACIÓN, REPRESENTACIÓN Y DISTRIBUCIÓN DE TODO TIPO DE PINTURAS, PRODUCTOS QUÍMICOS Y PINTURAS AUTOMOTRICES. Clase NC

**DESCRIPCIÓN DE ETIQUETA:** EL DISEÑO ESTÁ PRESENTADO EN FORMA HORIZONTAL, EL CUAL INICIA DE ARRIBA HACIA ABAJO CON LA PALABRA ORCA, EN COLOR ROJO Y BORDE NEGRO, EN MINÚSCULA. LA LETRA O, EN LA PARTE SUPERIOR TIENE UNA FORMA IRREGULAR, SIMILAR A LA ALETA DE UNA BALLENA, LA CUAL COINCIDE CON LA FIGURA QUE SE OBSERVA DEBAJO, LA CUAL ES LA FORMA LATERAL DE UNA BALLENA ORCA, EN COLORES BLANCO Y NEGRO, Y DEBAJO, UN CÍRCULO DE MENOR TAMAÑO DE COLOR NEGRO. EN LA PARTE INFERIOR, SE OBSERVA UN RECTÁNGULO CON BORDES REDONDEADOS, DE FONDO NEGRO, DONDE DENTRO SE OBSERVA LA PALABRA QUÍMICA EN MAYÚSCULA SOSTENIDA DE COLOR BLANCO. EL FONDO DEL DISEÑO ES DE COLOR BLANCO.

**TRAMITANTE:** ELIO JUVENAL REYES TOUSENT



---

**Insc. 2025-001163 del 04 DE FEBRERO DE 2025**

**NOMBRE DE LA MARCA:** ORCA QUIMICA MANTOFLEX

**SOLICITADA POR:** ORCA CHEMICALS TECNOLOGIA QUIMICA, C.A. Domicilio: CALLE CAÑAFISTOLA, ZONA INDUSTRIAL TURAGUA, MUNICIPIO JOSE ANGEL LAMAS ESTADO ARAGUA  
País: VENEZUELA

**PARA DISTINGUIR:** RESINAS NATURALES EN BRUTO. Clase 2

**DESCRIPCIÓN DE ETIQUETA:** EL DISEÑO ESTÁ PRESENTADO EN FORMA HORIZONTAL, INICIANDO EN LA ESQUINA SUPERIOR IZQUIERDA CON UN DISEÑO CON LA PALABRA ORCA, EN COLOR ROJO Y BORDE NEGRO, EN MINÚSCULA. LA LETRA O, EN LA PARTE SUPERIOR TIENE UNA FORMA IRREGULAR, SIMILAR A LA ALETA DE UNA BALLENA, LA CUAL COINCIDE CON LA FIGURA QUE SE OBSERVA DEBAJO, LA CUAL ES LA FORMA LATERAL DE UNA BALLENA ORCA, EN COLORES BLANCO Y NEGRO, Y DEBAJO, UN CÍRCULO DE MENOR TAMAÑO DE COLOR NEGRO. EN LA PARTE INFERIOR, SE OBSERVA UN RECTÁNGULO CON BORDES REDONDEADOS, DE FONDO NEGRO, DONDE DENTRO SE OBSERVA LA PALABRA QUÍMICA EN MAYÚSCULA



SOSTENIDA DE COLOR BLANCO. DEBAJO, SE OBSERVA LA PALABRA DE FANTASÍA MANTOFLEX, DE COLOR NARANJA Y AMARILLO DEGRADADO, DENTRO DE UN RECTÁNGULO CON BORDES REDONDEADOS, DE COLOR NEGRO. EL FONDO DEL DISEÑO ES DE COLOR BLANCO.

**TRAMITANTE:** ELIO JUVENAL REYES TOUSENT

**Insc. 2025-001164 del 04 DE FEBRERO DE 2025**

**NOMBRE DE LA MARCA:** DF DI FORTE

**SOLICITADA POR:** DI FLAVIANO DIAZ, BARBARA ANGELI CAROLINA Domicilio: Catia la Mar, Estado La Guaira. País: VENEZUELA



**PARA DISTINGUIR:** SERVICIOS DE PUBLICIDAD, DE MARKETING Y DE PROMOCIÓN; GESTIÓN DE NEGOCIOS COMERCIALES DESTINADOS A: LA IMPORTACIÓN, EXPORTACIÓN, VENTA, COMPRA, AL MAYOR Y DETAL DE PRODUCTOS DE: PRENDAS DE VESTIR, CALZADO, ARTÍCULOS DE SOMBRERERÍA, CARTERAS, CORREAS, BOLSOS, MONEDEROS; CUERO Y CUERO DE IMITACIÓN; PIELS DE ANIMALES; ARTÍCULOS DE EQUIPAJE Y BOLSAS DE TRANSPORTE; PARAGUAS Y SOMBRILLAS; BASTONES; FUSTAS, ARNESES Y ARTÍCULOS DE GUARNICIONERÍA LENTES. ARTÍCULOS DEPORTIVOS, ARTÍCULOS DE GIMNASIA Y DEPORTE; ADORNOS PARA ÁRBOLES DE NAVIDAD. PRODUCTOS COSMÉTICOS Y PREPARACIONES DE TOCADOR NO MEDICINALES; PRODUCTOS DE PERFUMERÍA, ACEITES ESENCIALES Y CREMAS CORPORALES; VELAS AROMÁTICAS; METALES PRECIOSOS Y SUS ALEACIONES; ARTÍCULOS DE JOYERÍA, BISUTERÍA, PIEDRAS PRECIOSAS Y SEMIPRECIOSAS; ARTÍCULOS DE RELOJERÍA E INSTRUMENTOS CRONOMÉTRICOS. ARTÍCULOS DEL HOGAR, LENCERÍAS. FRANQUICIA; COMERCIO ELECTRÓNICO, CATÁLOGOS DE VENTA POR CORRESPONDENCIA O MEDIOS DE COMUNICACIÓN ELECTRÓNICOS, TALES COMO SITIOS WEB O PROGRAMAS DE TELEVENTA, REDES SOCIALES; ADMINISTRACIÓN DE REDES SOCIALES CON FINES DE MARKETING; ORGANIZACIÓN DE FERIAS COMERCIALES Y DE EXPOSICIONES CON FINES COMERCIALES O PUBLICITARIOS. Clase 35

**DESCRIPCIÓN DE ETIQUETA:** EL SIGNO SOLICITADO CONSISTE EN EL CONJUNTO DE LOS SIGUIENTES TÉRMINOS: DF DI FORTE, ESCRITAS EN UNA GRAFÍA PARTICULAR EN DONDE SE OBSERVA LA LETRA 'D' ENLAZADA CON LA LETRA 'F' QUE SE ENCUENTRA INCLINADA, Y EL UN NIVEL POR DEBAJO DE LA LETRA 'D', DE MANERA TAL, QUE LA TILDE QUE ATRAVIESA LA LETRA 'F' SIRVE DE CIERRE PARA COMPLEMENTAR LA LETRA 'D'; SEGUIDO DE LAS PALABRAS 'DI FORTE' QUE EN ITALIANO TRADUCE: 'FUERTE'. EN ESTA COMPOSICIÓN MARCARÍA Y COMO PARTE DE UN DISEÑO ÚNICO Y CARACTERÍSTICO, TAMBIÉN OBSERVAMOS UNA GRAFÍA ESPECIAL DE LAS PALABRAS 'DI FORTE', EN DONDE LA LETRA 'R' TIENE LA PARTICULARIDAD DE PRESENTARSE EN SU INICIO COMO ROTA O ENTRECORTADA. EL SIGNO DF DI FORTE EN SU CONJUNTO ESTÁ ESCRITO EN LETRAS DE COLOR BLANCO SOBRE UN FONDO DE COLOR VENDE SÓLIDO ELEGANTE (EXACTAMENTE EL COLOR DENOMINADO GRULLO #999E86). LAS LETRAS 'DF' DEL SIGNO FORMAN PARTE DE LAS INICIALES DEL PRIMER APELLIDO DEL SOLICITANTE, LAS CUALES SE HAN CONJUGADO CON UNAS 'PALABRAS ARBITRARIAS' 'DI FORTE' QUE DENOTAN FORTALEZA, RESISTENCIA RESILIENCIA, PARA OBTENER EN SU CONJUNTO DF DI FORTE, UN SIGNO COMPLETAMENTE 'DISTINTIVO' RESPECTO DE LOS SERVICIOS QUE CON ÉL SE AMPARAN. SE REIVINDICA EL CONJUNTO DESCRITO INCLUYENDO LOS COLORES, Y SE ACLARA QUE EL SIGNO NO POSEE ELEMENTOS GENÉRICOS NI DESCRIPTIVOS DE LOS SERVICIOS QUE CON ÉL SE PROTEGEN.

**TRAMITANTE:** DI FLAVIANO DIAZ, BARBARA ANGELI CAROLINA

**Insc. 2025-001165 del 04 DE FEBRERO DE 2025****SOLICITADA POR:** MARCAS J.S , C.A Domicilio: Cabudare, estado Lara País: VENEZUELA**EL PARCE****PARA DISTINGUIR:** LICORES. BEBIDAS ALCOHÓLICAS. RON, WHISKY, ANÍS. Clase 33**TRAMITANTE:** ROBERTO SANTOS**Insc. 2025-001166 del 04 DE FEBRERO DE 2025****SOLICITADA POR:** ROBERTO SANTOS Domicilio: BARQUISIMETO EDO LARA País: VENEZUELA**TOTALPIN****PARA DISTINGUIR:** PINTURAS, TINTAS Clase 2**TRAMITANTE:** ROBERTO SANTOS**Insc. 2025-001170 del 04 DE FEBRERO DE 2025****NOMBRE DE LA MARCA:** MAZDA**SOLICITADA POR:** MAZDA MOTOR CORPORATION Domicilio: 3-1, SHINCHI, FUCHU-CHO, AKI-GUN, HIROSHIMA, JAPÓN País: JAPON**MAZDA**

**PARA DISTINGUIR:** AUTOMÓVILES, PARTES Y ACCESORIOS DE LOS MISMOS; MOTORES PARA VEHÍCULOS TERRESTRES, PERO EXCLUYENDO SUS PARTES; MOTORES DE CORRIENTE ALTERNA PARA VEHÍCULOS TERRESTRES, SIN INCLUIR SUS PARTES; MOTORES DE CORRIENTE CONTINUA PARA VEHÍCULOS TERRESTRES, SIN INCLUIR SUS PARTES; MOTORES ELÉCTRICOS PARA VEHÍCULOS TERRESTRES; ELEMENTOS MECÁNICOS PARA VEHÍCULOS TERRESTRES; SISTEMAS DE SUSPENSIÓN PARA VEHÍCULOS TERRESTRES; SUSENSIONES PARA VEHÍCULOS TERRESTRES; AMORTIGUADORES Y MUELLES PARA VEHÍCULOS TERRESTRES; EJES Y ÁRBOLES PARA VEHÍCULOS TERRESTRES; COJINETES, ELEMENTOS DE MÁQUINAS PARA VEHÍCULOS TERRESTRES; ACOPLAMIENTOS DE EJES PARA VEHÍCULOS TERRESTRES; TRANSMISIONES PARA VEHÍCULOS TERRESTRES; FRENOS PARA VEHÍCULOS TERRESTRES; ALARMAS ANTIRROBO PARA VEHÍCULOS TERRESTRES; PARCHES ADHESIVOS DE GOMA PARA REPARAR TRIPAS O NEUMÁTICOS; PARACHOQUES PARA AUTOMÓVILES; AIRBAGS (DISPOSITIVOS DE SEGURIDAD PARA AUTOMÓVILES); DISCOS DE EMBRAGUE PARA AUTOMÓVILES; PUERTAS PARA AUTOMÓVILES; DEFENSAS PARA AUTOMÓVILES; PARRILLAS DELANTERAS PARA AUTOMÓVILES; BOCINAS PARA AUTOMÓVILES; BUJES PARA RUEDAS DE AUTOMÓVILES; PALANCAS DE CAMBIOS PARA AUTOMÓVILES; PORTAEQUIPAJES PARA AUTOMÓVILES; REDES PARA EQUIPAJE PARA AUTOMÓVILES; GUARDABARROS PARA AUTOMÓVILES; ESPEJOS RETROVISORES PARA AUTOMÓVILES; CINTURONES DE SEGURIDAD PARA ASIENTOS DE AUTOMÓVILES; FUNDAS DE ASIENTOS PARA AUTOMÓVILES; ASIENTOS PARA AUTOMÓVILES; RUEDAS PARA AUTOMÓVILES; PARASOLES PARA PARABRISAS DE AUTOMÓVILES; NEUMÁTICOS PARA AUTOMÓVILES; VOLANTES PARA AUTOMÓVILES; TANQUES DE COMBUSTIBLE PARA AUTOMÓVILES; INDICADORES DE DIRECCIÓN PARA AUTOMÓVILES; PARABRISAS PARA AUTOMÓVILES; ASIENTOS DE SEGURIDAD PARA NIÑOS, PARA VEHÍCULOS; VEHÍCULOS DE MOTOR DE DOS RUEDAS Y BICICLETAS. Clase 12

**DESCRIPCIÓN DE ETIQUETA:** CONSISTE EN UN DISEÑO EN EL CUAL SE LEE `MAZDA` (SIN TRADUCCIÓN) EN LETRAS ESTILIZADAS, DE TRAZO GRUESO, MAYÚSCULAS Y DE COLOR NEGRO. SE REIVINDICA EL CONJUNTO ANTERIORMENTE DESCRITO Y LOS COLORES ANTES MENCIONADOS.

**TRAMITANTE:** TERRERO DE WECK VERONICA - JOSE LUIS FERNANDEZ MACEIRA - MANUEL POLANCO FERNANDEZ - TERRERO PLANCHART MARIA ELENA

**Insc. 2025-001175 del 04 DE FEBRERO DE 2025**

**SOLICITADA POR:** GERARDO ANTONIO VERGEL AREVALO Domicilio: VEREDA 2 N° 14-34  
URBANIZACION EL CASTILLO URENA ESTADO TACHIRA País: VENEZUELA

**MORATTOS**

**PARA DISTINGUIR:** PRENDAS DE VESTIR, CALZADO Y SOMBRERÍA. Clase 25

**TRAMITANTE:** GERARDO ANTONIO VERGEL AREVALO

**Insc. 2025-001176 del 04 DE FEBRERO DE 2025**

**NOMBRE DE LA MARCA:** POMP JEANS

**SOLICITADA POR:** ISSA IBRAHIM ARANKI ARRIOLA Domicilio: CUIDAD DE PANAMA, PANAMA.  
País: VENEZUELA, WAELL VICTOR ARANKI ARRIOLA Domicilio: CUIDAD DE PANAMA, PANAMA.  
País: VENEZUELA



**POMP**  
JEANS

**PARA DISTINGUIR:** PRENDAS DE VESTIR, CALZADO, ARTÍCULOS DE SOMBRERÍA. Clase 25

**DESCRIPCIÓN DE ETIQUETA:** EL LOGO SE PRESENTA CON UN LOGOTIPO FORMADO POR UN TEXTO CON DOS PALABRAS. LA PRIMERA PALABRA 'POMP' ESCRITA EN LETRAS GRANDES, Y CREADAS, EN MAYUSCULAS. Y LA SEGUNDA PALABRA 'JEANS' ESCRITA EN MENOR TAMAÑO, EN LETRAS CREADAS Y MAYUSCULAS, AMBAS LETRAS EN COLOR NEGRO. SE REIVINDICA EL CONJUNTO COMPLETO Y EL COLOR DESCRITO, A EXCEPCIÓN DE LOS ELEMENTOS GENÉRICOS Y DESCRIPTIVOS QUE LA PRESENTE ETIQUETA PUDIESE CONTENER. LA PALABRA 'POMP' TRADUCE AL ESPAÑOL (POMPA, OSTENTACION). LA PALABRA 'JEANS' TRADUCE AL ESPAÑOL (PANTALON VAQUERO).

**TRAMITANTE:** WAELL VICTOR ARANKI ARRIOLA

**Insc. 2025-001177 del 04 DE FEBRERO DE 2025**

**SOLICITADA POR:** TECHNOCORP, C,A Domicilio: AV GUZMAN BLANCO EDIF LOS SEIS PISO 3 OF NRO 4 SECTOR LOS COLORADOS VALENCIA CARABOBO ZONA POSTAL 2001 País: VENEZUELA

**BACCARAT**

**PARA DISTINGUIR:** ACEITES Y GRASAS PARA USO INDUSTRIAL, CERAS; LUBRICANTES; COMPUESTOS PARA ABSORBER, ROCIAR Y ASENTAR EL POLVO; COMBUSTIBLES Y MATERIALES DE ALUMBRADO; VELAS Y MECHAS DE ILUMINACIÓN. Clase 4

**TRAMITANTE:** MAGDALY JOSEFINA SANCHEZ ARANGUREN

**Insc. 2025-001178 del 04 DE FEBRERO DE 2025**

**SOLICITADA POR:** TECHNOCORP, C,A Domicilio: AV GUZMAN BLANCO EDIF LOS SEIS PISO 3 OF NRO 4 SECTOR LOS COLORADOS VALENCIA CARABOBO ZONA POSTAL 2001 País: VENEZUELA

**BACCARAT**

**PARA DISTINGUIR:** TEJIDOS Y SUS SUCEDÁNEOS; ROPA DE HOGAR; CORTINAS DE MATERIAS TEXTILES O DE MATERIAS PLÁSTICAS, LENCERÍA DE HOGAR. Clase 24

**TRAMITANTE:** MAGDALY JOSEFINA SANCHEZ ARANGUREN

**Insc. 2025-001179 del 04 DE FEBRERO DE 2025**

**SOLICITADA POR:** TECHNOCORP, C,A Domicilio: AV GUZMAN BLANCO EDIF LOS SEIS PISO 3 OF NRO 4 SECTOR LOS COLORADOS VALENCIA CARABOBO ZONA POSTAL 2001 País: VENEZUELA

**BACCARAT**

**PARA DISTINGUIR:** JUEGOS Y JUGUETES; APARATOS DE VIDEOJUEGOS; ARTÍCULOS DE GIMNASIA Y DEPORTE; ADORNOS PARA ÁRBOLES DE NAVIDAD. Clase 28

**TRAMITANTE:** MAGDALY JOSEFINA SANCHEZ ARANGUREN