



BOLETÍN DE LA PROPIEDAD INDUSTRIAL

Caracas, martes 25 de febrero de 2025

Año 69

Boletín N° 639

Tomo 09/17

ÍNDICE

Tomo IX/XVII

TOMO IX (Continuación)

MINISTERIO DEL PODER POPULAR DE COMERCIO NACIONAL

MINISTRO DEL PODER POPULAR DE COMERCIO NACIONAL

LUIS ANTONIO VILLEGAS RAMÍREZ

DIRECTOR GENERAL DEL SERVICIO AUTÓNOMO DE LA PROPIEDAD INTELECTUAL (SAPI)

HENDRICK PERDOMO

REGISTRADOR (E) DE LA PROPIEDAD INDUSTRIAL

HENDRICK PERDOMO

Solicitudes de Marcas de Productos Concedidas..... Pág. 02

SEDE: CUARTO PISO EDIFICIO NORTE, CENTRO SIMÓN BOLÍVAR CARACAS, VENEZUELA

TELEFONOS: 48164.78/481.42.15/484.29.07 FAX: 483.13.91 WEB: sapi.gob.ve

S.A.P.I. 1931 Hecho el Depósito de Ley DEPÓSITO LEGAL

**Insc. 2024-007382 del 12 DE AGOSTO DE 2024****NOMBRE DE LA MARCA:** SEARCHLIGHT PICTURES**SOLICITADA POR:** Twentieth Century Fox Film Corporation Domicilio: Los Angeles, California País: ESTADOS UNIDOS DE AMÉRICA**EN CLASE:** 9

**DESCRIPCIÓN DE ETIQUETA:** CONSISTE EN UNA ETIQUETA CUADRADA DE FONDO BLANCO EN LA QUE SE OBSERVA UN RECTÁNGULO DE COLOR NEGRO EN EL CUAL SE LEE LA PALABRA SEARCHLIGHT (REFLECTOR EN ESPAÑOL) ESCRITA EN LETRA MOLDE, CARACTERÍSTICA, MAYÚSCULAS, DE TRAZO GRUESO Y DE COLOR BLANCO. BAJO LA PALABRA DESCRITA SE LEE LA PALABRA PICTURES (IMÁGENES EN ESPAÑOL) ESCRITA EN LETRA MOLDE, CARACTERÍSTICA, MAYÚSCULAS, DE TRAZO FINO Y DE COLOR BLANCO, Y DICHA PALABRA ESTA ENMARCADA POR DOS LÍNEAS FINAS HORIZONTALES EN SU PARTE SUPERIOR E INFERIOR. EN LOS EXTREMOS DERECHO E IZQUIERDO DE LA ETIQUETA SE OBSERVAN DOS FIGURAS IRREGULARES QUE ASEMEJAN UN TRAZADOR DE CIELO, COLOR BLANCO, QUE SE ENCUENTRAN PARALELOS UNO CON EL OTRO. SE REIVINDICA EL CONJUNTO DESCRITO CON SUS COLORES.

**TRAMITANTE:** BENTATA GABRIEL - FRANKLIN HOET LINARES - FRANCISCO CASTILLO-GARCIA - CORIAT ALAIN - MARIA MILAGROS NEBREDÁ**Insc. 2024-007384 del 12 DE AGOSTO DE 2024****NOMBRE DE LA MARCA:** MEREZE**SOLICITADA POR:** MYSTIC CORPORATION S.A. Domicilio: Calle 15 y Calle E, Zona Libre de Colón País: PANAMÁ**EN CLASE:** 20

**DESCRIPCIÓN DE ETIQUETA:** CONSISTE EN LA PALABRA DE FANTASÍA MEREZE, ESCRITA EN LETRA IMPRENTA, MAYÚSCULA, DE TRAZO GRUESO DE COLOR GRIS (PANTONE 7539C) Y FONDO COLOR NEGRO. SE REIVINDICA EL CONJUNTO DESCRITO, CON LOS COLORES INDICADOS EN ÉL.

**TRAMITANTE:** JOSE FAUSTINO FLAMARIQUE RIERA - CARLOS GUILLERMO DOMINGUEZ HERNANDEZ - SOL GIL JESUS ALBERTO - JUAN ENRIQUE AIGSTER VILLAMIZAR**Insc. 2024-007385 del 12 DE AGOSTO DE 2024****NOMBRE DE LA MARCA:** MYO**SOLICITADA POR:** MYSTIC CORPORATION S.A. Domicilio: Calle 15 y Calle E, Zona Libre de Colón País: PANAMÁ**EN CLASE:** 7

**DESCRIPCIÓN DE ETIQUETA:** CONSISTE EN LA PALABRA DE FANTASÍA MYO, ESCRITA EN LETRA IMPRENTA, MAYÚSCULA, DE TRAZO GRUESO DE COLOR ROJO Y FONDO COLOR BLANCO. SE REIVINDICA EL CONJUNTO DESCRITO, CON LOS COLORES INDICADOS EN ÉL.

**TRAMITANTE:** JOSE FAUSTINO FLAMARIQUE RIERA - CARLOS GUILLERMO DOMINGUEZ HERNANDEZ - SOL GIL JESUS ALBERTO - JUAN ENRIQUE AIGSTER VILLAMIZAR

---

**Insc. 2024-007386 del 12 DE AGOSTO DE 2024**

**NOMBRE DE LA MARCA:** MYO

**SOLICITADA POR:** MYSTIC CORPORATION S.A. Domicilio: Calle 15 y Calle E, Zona Libre de Colón  
País: PANAMÁ

**EN CLASE:** 8

**DESCRIPCIÓN DE ETIQUETA:** CONSISTE EN LA PALABRA DE FANTASÍA MYO, ESCRITA EN LETRA IMPRENTA, MAYÚSCULA, DE TRAZO GRUESO DE COLOR ROJO Y FONDO COLOR BLANCO. SE REIVINDICA EL CONJUNTO DESCRITO, CON LOS COLORES INDICADOS EN ÉL.

**TRAMITANTE:** JOSE FAUSTINO FLAMARIQUE RIERA - CARLOS GUILLERMO DOMINGUEZ HERNANDEZ - SOL GIL JESUS ALBERTO - JUAN ENRIQUE AIGSTER VILLAMIZAR



---

**Insc. 2024-007387 del 12 DE AGOSTO DE 2024**

**NOMBRE DE LA MARCA:** MYO

**SOLICITADA POR:** MYSTIC CORPORATION S.A. Domicilio: Calle 15 y Calle E, Zona Libre de Colón  
País: PANAMÁ

**EN CLASE:** 9

**DESCRIPCIÓN DE ETIQUETA:** CONSISTE EN LA PALABRA DE FANTASÍA MYO, ESCRITA EN LETRA IMPRENTA, MAYÚSCULA, DE TRAZO GRUESO DE COLOR ROJO Y FONDO COLOR BLANCO. SE REIVINDICA EL CONJUNTO DESCRITO, CON LOS COLORES INDICADOS EN ÉL.

**TRAMITANTE:** JOSE FAUSTINO FLAMARIQUE RIERA - CARLOS GUILLERMO DOMINGUEZ HERNANDEZ - SOL GIL JESUS ALBERTO - JUAN ENRIQUE AIGSTER VILLAMIZAR



---

**Insc. 2024-007388 del 12 DE AGOSTO DE 2024**

**NOMBRE DE LA MARCA:** MYO

**SOLICITADA POR:** MYSTIC CORPORATION S.A. Domicilio: Calle 15 y Calle E, Zona Libre de Colón  
País: PANAMÁ

**EN CLASE:** 11

**DESCRIPCIÓN DE ETIQUETA:** CONSISTE EN LA PALABRA DE FANTASÍA MYO, ESCRITA EN LETRA IMPRENTA, MAYÚSCULA, DE TRAZO GRUESO DE COLOR ROJO Y FONDO COLOR BLANCO. SE REIVINDICA EL CONJUNTO DESCRITO, CON LOS COLORES INDICADOS EN ÉL.

**TRAMITANTE:** JOSE FAUSTINO FLAMARIQUE RIERA - CARLOS GUILLERMO DOMINGUEZ HERNANDEZ - SOL GIL JESUS ALBERTO - JUAN ENRIQUE AIGSTER VILLAMIZAR



---

**Insc. 2024-007389 del 12 DE AGOSTO DE 2024**

**NOMBRE DE LA MARCA:** MYSTIC MIRACLE

**SOLICITADA POR:** MYSTIC CORPORATION S.A. Domicilio: Calle 15 y Calle E, Zona Libre de Colón  
País: PANAMÁ

**EN CLASE:** 7

**DESCRIPCIÓN DE ETIQUETA:** CONSISTE EN LAS PALABRAS MYSTIC MIRACLE (PROVIENE DEL



IDIOMA INGLÉS Y TRADUCE: MÍSTICO MILAGRO) UNA DEBAJO DE LA OTRA, ESCRITAS EN LETRA IMPRENTA, DE TRAZO GRUESO DE COLOR GRIS (PANTONE 7539 C) Y FONDO COLOR BLANCO. LA PALABRA MYSTIC ESTÁ ESCRITA EN MINÚSCULA CON LA PARTICULARIDAD QUE SOBRE LA LETRA Y HAY UN PUNTO DE COLOR GRIS. EL PRIMER TRAZO DE LA LETRA M DE LA PALABRA MIRACLE CONTIENE UNA ESTRELLA DE 4 PUNTAS EN LA ESQUINA INFERIOR IZQUIERDA, LA LETRA R ES SEMITRAZADA, LA LETRA A LA SIMULA UN TRIÁNGULO SIN EL LADO INFERIOR Y LA LETRA E LA SIMULA TRES LINEAS SEPARADAS DE TRAZO GRUESO DISPUESTAS DE FORMA HORIZONTAL DE ARRIBA HACIA ABAJO. SE REIVINDICA EL CONJUNTO DESCRITO, CON LOS COLORES INDICADOS EN ÉL.

**TRAMITANTE:** JOSE FAUSTINO FLAMARIQUE RIERA - CARLOS GUILLERMO DOMINGUEZ HERNANDEZ - SOL GIL JESUS ALBERTO - JUAN ENRIQUE AIGSTER VILLAMIZAR

**Insc. 2024-007390 del 12 DE AGOSTO DE 2024**

**NOMBRE DE LA MARCA:** MYSTIC MIRACLE

**SOLICITADA POR:** MYSTIC CORPORATION S.A. Domicilio: Calle 15 y Calle E, Zona Libre de Colón  
País: PANAMÁ

**EN CLASE:** 8

**DESCRIPCIÓN DE ETIQUETA:** CONSISTE EN LAS PALABRAS MYSTIC MIRACLE (PROVIENE DEL IDIOMA INGLÉS Y TRADUCE: MÍSTICO MILAGRO) UNA DEBAJO DE LA OTRA, ESCRITAS EN LETRA IMPRENTA, DE TRAZO GRUESO DE COLOR GRIS (PANTONE 7539 C) Y FONDO COLOR BLANCO. LA PALABRA MYSTIC ESTÁ ESCRITA EN MINÚSCULA CON LA PARTICULARIDAD QUE SOBRE LA LETRA Y HAY UN PUNTO DE COLOR GRIS. EL PRIMER TRAZO DE LA LETRA M DE LA PALABRA MIRACLE CONTIENE UNA ESTRELLA DE 4 PUNTAS EN LA ESQUINA INFERIOR IZQUIERDA, LA LETRA R ES SEMITRAZADA, LA LETRA A LA SIMULA UN TRIÁNGULO SIN EL LADO INFERIOR Y LA LETRA E LA SIMULA TRES LINEAS SEPARADAS DE TRAZO GRUESO DISPUESTAS DE FORMA HORIZONTAL DE ARRIBA HACIA ABAJO. SE REIVINDICA EL CONJUNTO DESCRITO, CON LOS COLORES INDICADOS EN ÉL.

**TRAMITANTE:** JOSE FAUSTINO FLAMARIQUE RIERA - CARLOS GUILLERMO DOMINGUEZ HERNANDEZ - SOL GIL JESUS ALBERTO - JUAN ENRIQUE AIGSTER VILLAMIZAR



**Insc. 2024-007391 del 12 DE AGOSTO DE 2024**

**NOMBRE DE LA MARCA:** MYSTIC MIRACLE

**SOLICITADA POR:** MYSTIC CORPORATION S.A. Domicilio: Calle 15 y Calle E, Zona Libre de Colón  
País: PANAMÁ

**EN CLASE:** 11

**DESCRIPCIÓN DE ETIQUETA:** CONSISTE EN LAS PALABRAS MYSTIC MIRACLE (PROVIENE DEL IDIOMA INGLÉS Y TRADUCE: MÍSTICO MILAGRO) UNA DEBAJO DE LA OTRA, ESCRITAS EN LETRA IMPRENTA, DE TRAZO GRUESO DE COLOR GRIS (PANTONE 7539 C) Y FONDO COLOR BLANCO. LA PALABRA MYSTIC ESTÁ ESCRITA EN MINÚSCULA CON LA PARTICULARIDAD QUE SOBRE LA LETRA Y HAY UN PUNTO DE COLOR GRIS. EL PRIMER TRAZO DE LA LETRA M DE LA PALABRA MIRACLE CONTIENE UNA ESTRELLA DE 4 PUNTAS EN LA ESQUINA INFERIOR IZQUIERDA, LA LETRA R ES SEMITRAZADA, LA LETRA A LA SIMULA UN TRIÁNGULO SIN EL LADO INFERIOR Y LA LETRA E LA SIMULA TRES LINEAS SEPARADAS DE TRAZO GRUESO DISPUESTAS DE FORMA HORIZONTAL DE ARRIBA HACIA ABAJO. SE REIVINDICA EL CONJUNTO DESCRITO, CON LOS



COLORES INDICADOS EN ÉL.

**TRAMITANTE:** JOSE FAUSTINO FLAMARIQUE RIERA - CARLOS GUILLERMO DOMINGUEZ HERNANDEZ - SOL GIL JESUS ALBERTO - JUAN ENRIQUE AIGSTER VILLAMIZAR

**Insc. 2024-007399 del 12 DE AGOSTO DE 2024**

**NOMBRE DE LA MARCA:** BEQUEM

**SOLICITADA POR:** GLOBAL TENNIS S.A.S. Domicilio: KR 4 # 11 - 45 OF 901, Cali, Valle del Cauca  
País: COLOMBIA

**EN CLASE:** 25

**DESCRIPCIÓN DE ETIQUETA:** CONSISTE EN LA PALABRA BEQUEM (DE FANTASIA) EN LETRAS DE TIPO MOLDE, DE TRAZO GRUESO, INCLINADAS LIGERAMENTE A LA DERECHA, EN COLOR NEGRO, LA LETRA B EN MAYUSCULAS, LAS DEMAS EN MINUSCULAS. SEGUIDAMENTE SE DIPOONE UN RECTANGULO DE BORDES REDONDEADOS, INCLIANDO TAMBIEN A LA DERECHA, EN COLOR ROJO, EN CUYO INTERIOR Y CONCENTRICAMENTE, SE DISPONEN DOS TRAZOS GRUESOS DE CONTORNOS REDONDEADOS, DISPUESTOS EN FORMA CAPRICHOSA, EN COLOR BLANCO. SE REIVINDICA EL CONJUNTO DESCRITO.

**TRAMITANTE:** GABRIELA DELGADO GARCIA



**Insc. 2024-007401 del 12 DE AGOSTO DE 2024**

**NOMBRE DE LA MARCA:** KICK

**SOLICITADA POR:** KICK STREAMING PTY LTD Domicilio: 2/287 COLLINS ST, MELBOURNE, VIC 3000, AUSTRALIA. País: AUSTRALIA

**EN CLASE:** 16

**DESCRIPCIÓN DE ETIQUETA:** CONSISTE EN UN DISEÑO EN EL CUAL SE LEE 'KICK' (PATADA) EN LETRAS ESTILIZADAS, DE TRAZO GRUESO, MAYÚSCULAS Y DE COLOR VERDE; CON LA PARTICULARIDAD QUE LAS LETRAS SEMEJAN ESTAR PIXELADAS, ES DECIR CONFORMADAS POR CUADRADOS. EL TEXTO ESTÁ SOBRE UN RECTÁNGULO SÓLIDO DE COLOR NEGRO, CUYOS LADOS COINCIDEN CON LOS BORDES DE LAS LETRAS. SE REIVINDICA EL CONJUNTO ANTERIORMENTE DESCRITO Y LOS COLORES ANTES MENCIONADOS.

**TRAMITANTE:** RAFAEL ERNESTO ORTIN PEROZO - MANUEL POLANCO FERNANDEZ - MARIA AUXILIADORA JURADO INFANTE - ANNET ANGULO CELIS - GUILLERMO ALBERTO LOPEZ ZAMBRANO



**Insc. 2024-007408 del 12 DE AGOSTO DE 2024**

**SOLICITADA POR:** FERRARA CANDY COMPANY Domicilio: 404 W. Harrison Street, Chicago, Illinois 60607, Estados Unidos de América. País: ESTADOS UNIDOS DE AMÉRICA

**EN CLASE:** 30

**DESCRIPCIÓN DE ETIQUETA:** LA MARCA CONSISTE EN FIGURAS DE FANTASÍA BIDIMENSIONALES, QUE SEMEJA SER TRIDIMENSIONAL. EL CONJUNTO DE LAS FIGURAS TIENE FORMA DE CUADRILÁTERO, MISMO QUE ESTÁ FORMADO POR LA UNIÓN DE PEQUEÑAS FIGURAS DE FORMA Y TAMAÑO IRREGULAR; CON LA PARTICULARIDAD QUE LAS FIGURAS SON DE DIFERENTES COLORES Y TIENEN BORDES Y TRAZOS INTERNOS DE COLOR NEGRO PARA



DAR LA SENSACIÓN DE TERCERA DIMENSIÓN. LOS COLORES DE LAS PEQUEÑAS FIGURAS SON: MORADO, VERDE, NARANJA, ROSADO Y AMARILLO. SE REIVINDICA EL CONJUNTO ANTERIORMENTE DESCRITO Y LOS COLORES ANTES MENCIONADOS.

**TRAMITANTE:** RAFAEL ERNESTO ORTIN PEROZO - MANUEL POLANCO FERNANDEZ - TERRERO PLANCHART MARIA ELENA - MARIA AUXILIADORA JURADO INFANTE - LUIS ALEJANDRO HENRIQUEZ - ANNET ANGULO CELIS - GUILLERMO ALBERTO LOPEZ ZAMBRANO

**Insc. 2024-007416 del 13 DE AGOSTO DE 2024**

**NOMBRE DE LA MARCA:** EL CHACAL

**SOLICITADA POR:** CARNICERIA EL CHACAL II, C.A. Domicilio: AV. PRINCIPAL LOCAL LOTE S/N SECTOR PIEDRA PINTADA DE MAÑONGO, VALENCIA. ESTADO. CARABOBO. País: VENEZUELA

**EN CLASE:** 16

**DESCRIPCIÓN DE ETIQUETA:** EL LOGOTIPO CONSISTE EN UNA FIGURA SEMI CIRCULAR DE COLOR AZUL BORDEADA POR UNA LÍNEA BLANCA Y OTRA DE COLOR ROJO, DENTRO DEL MISMO PUEDE DIVISARSE LA CARICATURA DE LA CABEZA DE UN CHACAL EN TRAZOS DE COLOR BLANCO. DEBAJO, EN UNA FRANJA DE COLOR ROJO CON BORDES SEMI CIRCULARES, PUEDE VISUALIZARSE LA LEYENDA "EL CHACAL" EN LETRAS MAYÚSCULAS CARACTERÍSTICAS. TODAS LAS LETRAS SON DE COLOR MARRÓN EN SU PARTE SUPERIOR Y DE COLOR ROJO EN SU PARTE INFERIOR, ESTANDO SUBRAYADAS EN SUS BORDEN POR UNA LÍNEA DE COLOR BLANCO. SE REIVINDICA LA PALABRA "EL CHACAL". DEL CONJUNTO DESCRITO, INCLUSIVE LOS COLORES.

**TRAMITANTE:** ERIC DANIEL REVEROL MEDINA



**Insc. 2024-007421 del 13 DE AGOSTO DE 2024**

**NOMBRE DE LA MARCA:** HOLSTEIN HOUSEWARES

**SOLICITADA POR:** DISTRIVALTO USA, INC Domicilio: 2020 Ponce de León Blvd. #1004 Coral Gables, Florida, Estados Unidos de América 33134. País: ESTADOS UNIDOS DE AMÉRICA

**EN CLASE:** 21

**DESCRIPCIÓN DE ETIQUETA:** EL SIGNO QUE SE PRESENTA A CONTINUACIÓN SE ENCUENTRA CONFORMADO POR LA PALABRA DE FANTASÍA «HOLSTEIN», LA CUAL, NO POSEE TRADUCCIÓN ALGUNA AL IDIOMA CASTELLANO NI TIENE UN SIGNIFICADO ESPECÍFICO Y, EN SU CONJUNTO, NO TIENE NINGÚN SIGNIFICADO EN EL COMERCIO O LA INDUSTRIA PERTINENTE O APLICADA A LOS PRODUCTOS ENUMERADOS EN LA SOLICITUD. LA PALABRA SE ENCUENTRA ESCRITA EN LETRAS MAYÚSCULAS, DE MOLDE, DE COLOR NEGRO, DE TRAZOS GRUESOS, CON UNA TIPOGRAFÍA ESPECIAL, POSICIONADA DE FORMA HORIZONTAL, SOBRE UN FONDO DE COLOR BLANCO. EN LA PARTE INFERIOR DERECHA, SE APRECIA LA PALABRA EN INGLÉS «HOUSEWARES», LA CUAL, TRADUCIDA AL IDIOMA CASTELLANO SIGNIFICA INGLÉS «ARTÍCULOS PARA EL HOGAR», ESCRITA EN LETRAS MAYÚSCULAS, DE MOLDE, DE COLOR NEGRO, DE TRAZOS GRUESOS, DE MENOR TAMAÑO, CON UNA TIPOGRAFÍA ESPECIAL, POSICIONADAS DE FORMA HORIZONTAL, SOBRE UN FONDO DE COLOR BLANCO. DEL LADO DERECHO DE AMBAS PALABRAS, SE APRECIA UN LOGO CONFORMADO POR VARIOS TRAZOS RECTOS, GRUESOS, DE COLOR NEGRO, ENTRELAZADOS ENTRE SÍ. SE REIVINDICA EL CONJUNTO DESCRITO EN SU TOTALIDAD SIN REIVINDICAR NINGÚN ELEMENTO QUE, DE FORMA AISLADA, PUEDA SER CONSIDERADO GENÉRICO O DESCRIPTIVO EN LA CLASE SOLICITADA, ESPECÍFICAMENTE, NO



SE REIVINDICA PROTECCIÓN SOBRE EL TÉRMINO «HOUSEWARES».

**TRAMITANTE:** LUIS MANUEL RUIZ TORRES - ISABEL MANRIQUE ROJAS - LLANES FERNANDEZ  
NATHALIE ALEJANDRA

**Insc. 2024-007422 del 13 DE AGOSTO DE 2024**

**NOMBRE DE LA MARCA:** HOLSTEIN HOUSEWARES

**SOLICITADA POR:** DISTRIVALTO USA,INC Domicilio: 2020 Ponce de León Blvd. #1004 Coral Gables, Florida, Estados Unidos de América 33134. País: ESTADOS UNIDOS DE AMÉRICA

**EN CLASE:** 11

**DESCRIPCIÓN DE ETIQUETA:** EL SIGNO QUE SE PRESENTA A CONTINUACIÓN SE ENCUENTRA CONFORMADO POR LA PALABRA DE FANTASÍA «HOLSTEIN», LA CUAL, NO POSEE TRADUCCIÓN ALGUNA AL IDIOMA CASTELLANO NI TIENE UN SIGNIFICADO ESPECÍFICO Y, EN SU CONJUNTO, NO TIENE NINGÚN SIGNIFICADO EN EL COMERCIO O LA INDUSTRIA PERTINENTE O APLICADA A LOS PRODUCTOS ENUMERADOS EN LA SOLICITUD. LA PALABRA SE ENCUENTRA ESCRITA EN LETRAS MAYÚSCULAS, DE MOLDE, DE COLOR NEGRO, DE TRAZOS GRUESOS, CON UNA TIPOGRAFÍA ESPECIAL, POSICIONADA DE FORMA HORIZONTAL, SOBRE UN FONDO DE COLOR BLANCO. EN LA PARTE INFERIOR DERECHA, SE APRECIA LA PALABRA EN INGLÉS «HOUSEWARES», LA CUAL, TRADUCIDA AL IDIOMA CASTELLANO SIGNIFICA INGLÉS «ARTÍCULOS PARA EL HOGAR», ESCRITA EN LETRAS MAYÚSCULAS, DE MOLDE, DE COLOR NEGRO, DE TRAZOS GRUESOS, DE MENOR TAMAÑO, CON UNA TIPOGRAFÍA ESPECIAL, POSICIONADAS DE FORMA HORIZONTAL, SOBRE UN FONDO DE COLOR BLANCO. DEL LADO DERECHO DE AMBAS PALABRAS, SE APRECIA UN LOGO CONFORMADO POR VARIOS TRAZOS RECTOS, GRUESOS, DE COLOR NEGRO, ENTRELAZADOS ENTRE SÍ. SE REIVINDICA EL CONJUNTO DESCRITO EN SU TOTALIDAD SIN REIVINDICAR NINGÚN ELEMENTO QUE, DE FORMA AISLADA, PUEDA SER CONSIDERADO GENÉRICO O DESCRIPTIVO EN LA CLASE SOLICITADA, ESPECÍFICAMENTE, NO SE REIVINDICA PROTECCIÓN SOBRE EL TÉRMINO «HOUSEWARES».

**TRAMITANTE:** LUIS MANUEL RUIZ TORRES - ISABEL MANRIQUE ROJAS - LLANES FERNANDEZ  
NATHALIE ALEJANDRA

**Insc. 2024-007423 del 13 DE AGOSTO DE 2024**

**NOMBRE DE LA MARCA:** HOLSTEIN HOUSEWARES

**SOLICITADA POR:** DISTRIVALTO USA,INC Domicilio: 2020 Ponce de León Blvd. #1004 Coral Gables, Florida, Estados Unidos de América 33134. País: ESTADOS UNIDOS DE AMÉRICA

**EN CLASE:** 7

**DESCRIPCIÓN DE ETIQUETA:** EL SIGNO QUE SE PRESENTA A CONTINUACIÓN SE ENCUENTRA CONFORMADO POR LA PALABRA DE FANTASÍA «HOLSTEIN», LA CUAL, NO POSEE TRADUCCIÓN ALGUNA AL IDIOMA CASTELLANO NI TIENE UN SIGNIFICADO ESPECÍFICO Y, EN SU CONJUNTO, NO TIENE NINGÚN SIGNIFICADO EN EL COMERCIO O LA INDUSTRIA PERTINENTE O APLICADA A LOS PRODUCTOS ENUMERADOS EN LA SOLICITUD. LA PALABRA SE ENCUENTRA ESCRITA EN LETRAS MAYÚSCULAS, DE MOLDE, DE COLOR NEGRO, DE TRAZOS GRUESOS, CON UNA TIPOGRAFÍA ESPECIAL, POSICIONADA DE FORMA HORIZONTAL, SOBRE UN FONDO DE COLOR BLANCO. EN LA PARTE INFERIOR DERECHA, SE APRECIA LA PALABRA EN INGLÉS «HOUSEWARES», LA CUAL, TRADUCIDA AL IDIOMA CASTELLANO SIGNIFICA INGLÉS «ARTÍCULOS PARA EL HOGAR», ESCRITA EN LETRAS MAYÚSCULAS, DE MOLDE, DE COLOR NEGRO, DE



TRAZOS GRUESOS, DE MENOR TAMAÑO, CON UNA TIPOGRAFÍA ESPECIAL, POSICIONADAS DE FORMA HORIZONTAL, SOBRE UN FONDO DE COLOR BLANCO. DEL LADO DERECHO DE AMBAS PALABRAS, SE APRECIA UN LOGO CONFORMADO POR VARIOS TRAZOS RECTOS, GRUESOS, DE COLOR NEGRO, ENTRELAZADOS ENTRE SÍ. SE REIVINDICA EL CONJUNTO DESCRITO EN SU TOTALIDAD SIN REIVINDICAR NINGÚN ELEMENTO QUE, DE FORMA AISLADA, PUEDA SER CONSIDERADO GENÉRICO O DESCRIPTIVO EN LA CLASE SOLICITADA, ESPECÍFICAMENTE, NO SE REIVINDICA PROTECCIÓN SOBRE EL TÉRMINO «HOUSEWARES».

**TRAMITANTE:** LUIS MANUEL RUIZ TORRES - ISABEL MANRIQUE ROJAS - LLANES FERNANDEZ NATHALIE ALEJANDRA

**Insc. 2024-007424 del 13 DE AGOSTO DE 2024**

**NOMBRE DE LA MARCA:** KOUVOLSEN

**SOLICITADA POR:** SHENZHEN KOUVOLSEN ELECTRONIC CO.,LTD. Domicilio: Room 301, Weifeng Building 2, 77-10 Pinglong West Road, Shanxia Community, Pinghu Street, Longgang District, Shenzhen, China. País: CHINA

**EN CLASE:** 9

**DESCRIPCIÓN DE ETIQUETA:** EL SIGNO QUE SE PRESENTA A CONTINUACIÓN SE ENCUENTRA CONFORMADO POR LA PALABRA DE FANTASÍA «KOUVOLSEN», LA CUAL, NO POSEE TRADUCCIÓN ALGUNA AL IDIOMA CASTELLANO NI TIENE UN SIGNIFICADO ESPECÍFICO Y, EN SU CONJUNTO, NO TIENE NINGÚN SIGNIFICADO EN EL COMERCIO O LA INDUSTRIA PERTINENTE O APLICADA A LOS PRODUCTOS ENUMERADOS EN LA SOLICITUD. LA PALABRA SE ENCUENTRA ESCRITA EN LETRAS MAYÚSCULAS, DE MOLDE, DE COLOR NEGRO, DE TRAZOS GRUESOS, CON UNA TIPOGRAFÍA ESPECIAL, POSICIONADA DE FORMA HORIZONTAL, SOBRE UN FONDO DE COLOR BLANCO. SE REIVINDICA EL CONJUNTO DESCRITO EN SU TOTALIDAD SIN REIVINDICAR NINGÚN ELEMENTO QUE, DE FORMA AISLADA, PUEDA SER CONSIDERADO GENÉRICO O DESCRIPTIVO EN LA CLASE SOLICITADA.

**TRAMITANTE:** ENRIQUE J. CHEANG VERA - MARIANELLA MONTILLA RIOS

**KOUVOLSEN**

**Insc. 2024-007426 del 13 DE AGOSTO DE 2024**

**NOMBRE DE LA MARCA:** Filton

**SOLICITADA POR:** Shiyun Fuerdun Technology Co., Ltd. Domicilio: No. 1014, Building 1, Block B, Autoparts Center, Shiyun, Hubei País: CHINA

**EN CLASE:** 7

**DESCRIPCIÓN DE ETIQUETA:** CONSISTE LA MARCA EN LA PALABRA DE FANTASÍA FILTON, ESCRITA SOBRE FONDO BLANCO EN LETRAS GRUESAS NEGRAS DE IMPRENTA Y ESTILIZADAS CON LA INICIAL EN MAYÚSCULA. LO ESENCIAL DE LA MARCA LO CONSTITUYE EL CONJUNTO DESCRITO. SE REIVINDICAN LOS COLORES BLANCO Y NEGRO.

**TRAMITANTE:** GONZALEZ ZAMBRANO ARNALDO A.

**Filton**

**Insc. 2024-007428 del 13 DE AGOSTO DE 2024**

**NOMBRE DE LA MARCA:** LUYUAN

**SOLICITADA POR:** ZHEJIANG LUYUAN ELECTRIC VEHICLE CO., LTD Domicilio: No. 168, Shicheng Street, Jinhua City, Zhejiang Province, China País: CHINA

**LUYUAN**

**EN CLASE:** 12

**DESCRIPCIÓN DE ETIQUETA:** CONSISTE EN UNA ETIQUETA RECTANGULAR DE FONDO BLANCO, EN DONDE SE OBSERVA ESCRITO LA PALABRA DE FANTASÍA "LUYUAN" (PARTE DEL NOMBRE DEL SOLICITANTE), EN LETRAS DE MOLDE CARACTERÍSTICAS, DE TRAZO MEDIO Y COLOR NEGRO. SE REIVINDICA EL CONJUNTO DESCRITO Y SUS COLORES, DE ACUERDO A LOS DISEÑOS ANEXOS A LA PRESENTE SOLICITUD.

**TRAMITANTE:** UZCATEGUI LUNA LEONARDO ENRIQUE - LEONARDO R. UZCATEGUI PEREZ - GONZALEZ BATTAGLINI FRANCIA IFIGENIA

**Insc. 2024-007429 del 13 DE AGOSTO DE 2024**

**NOMBRE DE LA MARCA:** MEGAREVO

**SOLICITADA POR:** SHENZHEN MEGAREVO TECHNOLOGY CO., LTD Domicilio: Building 202, Yunli Intelligent Park, Shutianpu Community, Matian Street, Guangming District, Shenzhen, China País: CHINA



**EN CLASE:** 9

**DESCRIPCIÓN DE ETIQUETA:** CONSISTE EN UNA ETIQUETA RECTANGULAR DE FONDO BLANCO EN LA CUAL SE OBSERVA, EN SU PARTE CENTRAL, LO QUE SUGIERE SER UNA ESPECIE DE CINTA EN FORMA HELICOIDAL CON TRES VUELTAS EN HORIZONTAL, SIENDO SU TRAZO GRUESO, SU CARA EXTERNA DE COLOR GRIS OSCURO, Y SU CARA INTERNA DE COLOR GRIS MEDIO, Y AMBOS EXTREMOS FINALIZANDO EN LA PARTE INFERIOR DEL DISEÑO. DEBAJO DEL CONJUNTO DESCRITO, SE OBSERVA ESCRITO EN LETRAS CARACTERÍSTICAS LA PALABRA DE FANTASÍA "MEGAREVO" (PARTE DEL NOMBRE DEL SOLICITANTE), CON TRAZO FINO Y COLOR GRIS MEDIO. SE REIVINDICA EL CONJUNTO DESCRITO, SU DISEÑO Y COMBINACIÓN DE COLORES, DE ACUERDO A LOS DISEÑOS ANEXOS A LA PRESENTE SOLICITUD.

**TRAMITANTE:** DULCE MARIA UZCATEGUI P. - UZCATEGUI LUNA LEONARDO ENRIQUE - GONZALEZ BATTAGLINI FRANCIA IFIGENIA - LEONARDO RAFAEL UZCATEGUI PEREZ

**Insc. 2024-007431 del 13 DE AGOSTO DE 2024**

**SOLICITADA POR:** LABORATORIOS FC PHARMA, C.A. Domicilio: MAIQUETIA, VARGAS País: VENEZUELA

**SECNAL**

**EN CLASE:** 5

**TRAMITANTE:** FRANKLIN HOET LINARES - ALONSO BRICEÑO DELFINA - MARIA MILAGROS NEBRED A - ALICIA MOLERO MORAN - PATRICIA HOET DE LIMBOURG - FERNANDO PELÁEZ-PIER - FRANCISCO CASTILLO

**Insc. 2024-007432 del 13 DE AGOSTO DE 2024**

**NOMBRE DE LA MARCA:** QUENACA

**SOLICITADA POR:** QUENACA QUESOS NACIONALES C.A. Domicilio: Av. San Francisco con calle Palmarito Edif. Indulac; Piso 1, Of QUENACA Urb. Colinas de la California Caracas Estado Miranda País: VENEZUELA



**EN CLASE:** 16

**DESCRIPCIÓN DE ETIQUETA:** LA MARCA MIXTA CUYO REGISTRO SE SOLICITA ESTÁ CONFORMADA POR UNA ETIQUETA RECTANGULAR DE FONDO COLOR BLANCO, LA CUAL ESTÁ

CONFIGURADA CON ELEMENTOS GRÁFICO Y DENOMINATIVOS. EN LA PARTE SUPERIOR DE LA ETIQUETA SE APRECIA EL DISEÑO O BOSQUEJO DE LO QUE SEMEJA LA PARTE FRONTAL DE LA CARA DE UNA RES EN COLOR AZUL (PANTONE 268); DEBAJO DE ESTE DISEÑO SE OBSERVA LA MARCA QUENACA ( TÉRMINO DE FANTASÍA Y PARTE DEL NOMBRE DE LA EMPRESA TITULAR) ESCRITA EN TIPOGRAFÍA ESPECIAL CON LA LETRA Q EN COLOR ROJO (PANTONE 186) Y ES LA ÚNICA LETRA MAYÚSCULA SOBRESALIENDO HACIA LA PARTE INFERIOR LA PROLONGACIÓN DE LA MISMA; A CONTINUACIÓN DE ELLA SE ENCUENTRAN DISEÑADAS EN COLOR AZUL ( PANTONE 268) EL RESTO DE LAS LETRAS EN MINÚSCULAS. SE REIVINDICA EL CONJUNTO DESCRITO, LOS COLORES SEÑALADOS DE ACUERDO A FACSIMIL QUE SE ANEXA.

**TRAMITANTE:** DE SOLA LANDER ARTURO - DE SOLA LANDER IRENE - QUINTERO PEREZ MARIA DEL ROSARIO - ROLF BECKER BECKER - LUIS ALEJANDRO HENRIQUEZ

**Insc. 2024-007433 del 13 DE AGOSTO DE 2024**

**NOMBRE DE LA MARCA:** QUENACA

**SOLICITADA POR:** QUENACA QUESOS NACIONALES C.A. Domicilio: Av. San Francisco con calle Palmarito Edif. Indulac; Piso 1, Of QUENACA Urb. Colinas de la California Caracas Estado Miranda País: VENEZUELA

**EN CLASE:** 29

**DESCRIPCIÓN DE ETIQUETA:** LA MARCA MIXTA CUYO REGISTRO SE SOLICITA ESTÁ CONFORMADA POR UNA ETIQUETA RECTANGULAR DE FONDO COLOR BLANCO, LA CUAL ESTÁ CONFIGURADA CON ELEMENTOS GRÁFICO Y DENOMINATIVOS. EN LA PARTE SUPERIOR DE LA ETIQUETA SE APRECIA EL DISEÑO O BOSQUEJO DE LO QUE SEMEJA LA PARTE FRONTAL DE LA CARA DE UNA RES EN COLOR AZUL (PANTONE 268); DEBAJO DE ESTE DISEÑO SE OBSERVA LA MARCA QUENACA ( TÉRMINO DE FANTASÍA Y PARTE DEL NOMBRE DE LA EMPRESA TITULAR) ESCRITA EN TIPOGRAFÍA ESPECIAL CON LA LETRA Q EN COLOR ROJO (PANTONE 186) Y ES LA ÚNICA LETRA MAYÚSCULA SOBRESALIENDO HACIA LA PARTE INFERIOR LA PROLONGACIÓN DE LA MISMA; A CONTINUACIÓN DE ELLA SE ENCUENTRAN DISEÑADAS EN COLOR AZUL ( PANTONE 268) EL RESTO DE LAS LETRAS EN MINÚSCULAS. SE REIVINDICA EL CONJUNTO DESCRITO, LOS COLORES SEÑALADOS DE ACUERDO A FACSIMIL QUE SE ANEXA.

**TRAMITANTE:** DE SOLA LANDER ARTURO - DE SOLA LANDER IRENE - QUINTERO PEREZ MARIA DEL ROSARIO - ROLF BECKER BECKER - LUIS ALEJANDRO HENRIQUEZ



**Insc. 2024-007437 del 13 DE AGOSTO DE 2024**

**SOLICITADA POR:** FAST RETAILING CO., LTD. Domicilio: 10717-1, Sayama, Yamaguchi City, Yamaguchi 754-0894, Japón País: JAPON

**EN CLASE:** 18

**TRAMITANTE:** DE SOLA LANDER ARTURO - DE SOLA LANDER IRENE - JARAMILLO MIRANDA, MARIA ANGELICA - QUINTERO PEREZ MARIA DEL ROSARIO - MARIAJOSE HERRERA LANDAETA - ADAN YASMINA

UNIQLO

**Insc. 2024-007438 del 13 DE AGOSTO DE 2024**

**NOMBRE DE LA MARCA:** NUTRIOLI

**SOLICITADA POR:** RAGASA INDUSTRIAS, S.A. DE C.V. Domicilio: Av. Dr. José Eleuterio González No. Ext. 2815 Colonia Mitras Norte C.P. 64320, Monterrey, Nuevo León México. País: MÉXICO



**EN CLASE:** 30

**DESCRIPCIÓN DE ETIQUETA:** LA MARCA MIXTA CUYO REGISTRO SE SOLICITA ESTÁ CONFORMADA POR ELEMENTOS GRÁFICOS Y DENOMINATIVOS EN UNA ETIQUETA DE FONDO COLOR BLANCO. LA MARCA NUTROLI (TÉRMINO DE FANTASÍA SIN TRADUCCIÓN) ESTÁ ESCRITA EN TIPOGRAFÍA ESPECIAL DE LETRAS ESTILIZADAS CON LA N EN MAYÚSCULA Y EL RESTO EN MINÚSCULAS EN COLOR AMARILLO (PANTONE 102 C). EL ELEMENTO GRÁFICO ESTÁ REPRESENTADO POR EL DISEÑO DE LO QUE SEMEJA UNA HOJA UBICADA EN EL EXTREMO DERECHO DE LA LETRA N EN LA PARTE SUPERIOR Y PRESENTADA EN DOS COLORES VERDE (PANTONE 2257 C Y PANTONE 2285 C), EN EL FONDO DE LA HOJA SE APRECIA UNA PEQUEÑA IMAGEN DE COLOR AMARILLO (PANTONE 102 C). SE REIVINDICA EL CONJUNTO DESCRITO, LA EXACTITUD DE LOS COLORES SEÑALADOS DE ACUERDO A FACSIMIL QUE SE ACOMPAÑA.

**TRAMITANTE:** DE SOLA LANDER IRENE - PARRA HERNANDEZ ENEIDA - RENE DE SOLA QUINTERO - JOSE GUTIERREZ RODRIGUEZ - ARTURO DE SOLA LANDER - CARLOS BACHRICH NAGY - IRENE MARQUEZ RAGA - ANA VICTORIA CORTEZ PEREZ - LIZBETH CAROLINA VILLEGAS V. - MARIA DEL ROSARIO QUINTERO PEREZ - ADRIANA CAROLINA FERNANDEZ GONZALEZ

---

**Insc. 2024-007439 del 13 DE AGOSTO DE 2024**

**NOMBRE DE LA MARCA:** NUTRIOLI

**SOLICITADA POR:** RAGASA INDUSTRIAS, S.A. DE C.V. Domicilio: Av. Dr. José Eleuterio González No. Ext. 2815 Colonia Mitras Norte C.P. 64320, Monterrey, Nuevo León México. País: MÉXICO



**EN CLASE:** 30

**DESCRIPCIÓN DE ETIQUETA:** LA MARCA MIXTA CUYO REGISTRO SE SOLICITA ESTÁ CONFORMADA POR ELEMENTOS GRÁFICOS Y DENOMINATIVOS EN UNA ETIQUETA DE FONDO COLOR BLANCO. LA MARCA NUTROLI (TÉRMINO DE FANTASÍA SIN TRADUCCIÓN) ESTÁ ESCRITA EN TIPOGRAFÍA ESPECIAL DE LETRAS ESTILIZADAS CON LA N EN MAYÚSCULA Y EL RESTO EN MINÚSCULAS EN COLOR NEGRO (PANTONE NEUTRAL BLACK C). EL ELEMENTO GRÁFICO ESTÁ REPRESENTADO POR EL DISEÑO DE LO QUE SEMEJA UNA HOJA UBICADA EN EL EXTREMO DERECHO DE LA LETRA N EN LA PARTE SUPERIOR Y PRESENTADA EN TRES COLORES EN EL FONDO DE LA HOJA SE APRECIA UNA PEQUEÑA IMAGEN DE COLORES GRISES (PANTONE 415 C , PANTONE 420 C Y PANTONE 427 C). SE REIVINDICA EL CONJUNTO DESCRITO, LA EXACTITUD DE LOS COLORES SEÑALADOS DE ACUERDO A FACSIMIL QUE SE ACOMPAÑA.

**TRAMITANTE:** DE SOLA LANDER IRENE - PARRA HERNANDEZ ENEIDA - RENE DE SOLA QUINTERO - JOSE GUTIERREZ RODRIGUEZ - ARTURO DE SOLA LANDER - CARLOS BACHRICH NAGY - IRENE MARQUEZ RAGA - ANA VICTORIA CORTEZ PEREZ - LIZBETH CAROLINA VILLEGAS V. - MARIA DEL ROSARIO QUINTERO PEREZ - ADRIANA CAROLINA FERNANDEZ GONZALEZ

---

**Insc. 2024-007440 del 13 DE AGOSTO DE 2024**

**NOMBRE DE LA MARCA:** BIMBOLEA

**SOLICITADA POR:** DISTRIBUIDORA AJEA MUNDIAL, C.A. Domicilio: Carretera Petare. Santa Lucia Km3. Local Galpón No. S/N. Urb. Industrial Vista Alta. Sector Filas de Mariche. La Dolorita. Miranda. Zona Postal 1073 País: VENEZUELA

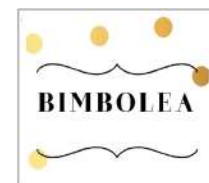

**EN CLASE:** 33

**DESCRIPCIÓN DE ETIQUETA:** EL LOGO ESTÁ CONFORMADO POR UN FONDO BLANCO, EN EL

CENTRO SE LEE LA PALABRA BIMBOLEA, TERMINO DE FANTASÍA DE COLOR NEGRO DE TRAZO ENTRE GRUESO Y FINO EN MAYÚSCULAS. EN LA PARTE SUPERIOR DE LA PALABRA SE OBSERVA UNA LÍNEA CON ONDAS QUE SEMEJA UNA LLAVE MATEMÁTICA DE COLOR NEGRO DE TRAZO FINO QUE TERMINA CON UN CÍRCULO PEQUEÑO DE COLOR BEIS OSCURO Y EN LA PARTE INFERIOR DE LA PALABRA SE OBSERVA UNA LÍNEA CON ONDAS QUE SEMEJA UNA LLAVE MATEMÁTICA DE COLOR NEGRO DE TRAZO FINO QUE COMIENZA CON UN CÍRCULO PEQUEÑO DEL MISMO TAMAÑO DE COLOR BEIS CLARO. EN LA PARTE SUPERIOR DE LA FIGURA SE OBSERVAN TRES CÍRCULOS PEQUEÑOS CON TRES TONALIDADES DIFERENTE DE COLOR BEIGE DESDE EL MÁS CLARO A LA MÁS OSCURA. SE REIVINDICA EL DISEÑO SOLICITADO EN SU CONJUNTO CON LOS COLORES DESCRITO.

**TRAMITANTE:** OLAVE CASTRO CESAR ALFREDO

---

**Insc. 2024-007441 del 13 DE AGOSTO DE 2024**

**SOLICITADA POR:** JAMUL ABI ABUTRABI NASSER Domicilio: CALLE 127, SABANA LARGA, EDIF ENCANTO III, PISO 9, APT PH A, TORRE B, URB PREBO II, VALENCIA ESTADO CARABOBO. País: VENEZUELA

**HENKO**

**EN CLASE:** 2

**TRAMITANTE:** FALCO LOPEZ ALEXANDRA CAROLINA

---

**Insc. 2024-007443 del 13 DE AGOSTO DE 2024**

**SOLICITADA POR:** DELIRIO CHOCOLATE, C.A. Domicilio: CALLE LOS UVEROS, LOCAL HOTEL VENETUR, NRO. 26 Y 31, URB. COSTA AZUL, PORLAMAR, NUEVA ESPARTA. País: VENEZUELA

**DELIRIO**

**EN CLASE:** 25

**TRAMITANTE:** FREDMERYS DELVALLE PLAZA DE RIMMAUDO

---

**Insc. 2024-007445 del 13 DE AGOSTO DE 2024**

**SOLICITADA POR:** DELIRIO CHOCOLATE, C.A. Domicilio: CALLE LOS UVEROS, LOCAL HOTEL VENETUR, NRO. 26 Y 31, URB. COSTA AZUL, PORLAMAR, NUEVA ESPARTA. País: VENEZUELA

**DELIRIO**

**EN CLASE:** 31

**TRAMITANTE:** FREDMERYS DELVALLE PLAZA DE RIMMAUDO

---

**Insc. 2024-007446 del 13 DE AGOSTO DE 2024**

**SOLICITADA POR:** DELIRIO CHOCOLATE, C.A. Domicilio: CALLE LOS UVEROS, LOCAL HOTEL VENETUR, NRO. 26 Y 31, URB. COSTA AZUL, PORLAMAR, NUEVA ESPARTA. País: VENEZUELA

**DELIRIO**

**EN CLASE:** 32

**TRAMITANTE:** FREDMERYS DELVALLE PLAZA DE RIMMAUDO

---

**Insc. 2024-007449 del 13 DE AGOSTO DE 2024**

**NOMBRE DE LA MARCA:** QUENACA

**SOLICITADA POR:** QUENACA QUESOS NACIONALES C.A. Domicilio: Av. San Francisco con calle Palmarito Edif. Indulac; Piso 1, Of QUENACA Urb. Colinas de la California Caracas Estado Miranda País: VENEZUELA



**EN CLASE:** 25

**DESCRIPCIÓN DE ETIQUETA:** LA MARCA MIXTA CUYO REGISTRO SE SOLICITA ESTÁ CONFORMADA POR UNA ETIQUETA RECTANGULAR DE FONDO COLOR BLANCO, LA CUAL ESTÁ CONFIGURADA CON ELEMENTOS GRÁFICO Y DENOMINATIVOS. EN LA PARTE SUPERIOR DE LA ETIQUETA SE APRECIA EL DISEÑO O BOSQUEJO DE LO QUE SEMEJA LA PARTE FRONTAL DE LA CARA DE UNA RES EN COLOR AZUL (PANTONE 268); DEBAJO DE ESTE DISEÑO SE OBSERVA LA MARCA QUENACA ( TÉRMINO DE FANTASÍA Y PARTE DEL NOMBRE DE LA EMPRESA TITULAR) ESCRITA EN TIPOGRAFÍA ESPECIAL CON LA LETRA Q EN COLOR ROJO (PANTONE 186) Y ES LA ÚNICA LETRA MAYÚSCULA SOBRESALIENDO HACIA LA PARTE INFERIOR LA PROLONGACIÓN DE LA MISMA; A CONTINUACIÓN DE ELLA SE ENCUENTRAN DISEÑADAS EN COLOR AZUL ( PANTONE 268) EL RESTO DE LAS LETRAS EN MINÚSCULAS. SE REIVINDICA EL CONJUNTO DESCRITO, LOS COLORES SEÑALADOS DE ACUERDO A FACSIMIL QUE SE ANEXA.

**TRAMITANTE:** DE SOLA LANDER ARTURO - DE SOLA LANDER IRENE - QUINTERO PEREZ MARIA DEL ROSARIO - ROLF BECKER BECKER - LUIS ALEJANDRO HENRIQUEZ

**Insc. 2024-007452 del 13 DE AGOSTO DE 2024**

**NOMBRE DE LA MARCA:** EL MANAITO

**SOLICITADA POR:** CHARTER NETWORK, C.A Domicilio: Caracas, Edo. Miranda País: VENEZUELA

**EN CLASE:** 30

**DESCRIPCIÓN DE ETIQUETA:** CONSISTE EN UN CUADRADO DE COLOR AMARILLO, DENTRO DEL CUAL SE OBSERVA LA CARICATURA DE UN NIÑO, CON UN GORRO DE COLOR ROSADO CON OREJAS DE OSO; SU CABEZA, SUS OREJAS, SU NARIZ Y CUELLO COLOR CARNE; EN SU ROSTRO DOS CEJAS Y DOS OJOS SOBRE LOS QUE SE OBSERVAN UNOS LENTES DE SOL, SU BOCA REPRESENTADA POR UN TRAZO FINO Y CURVO EN FORMA DE SONRISA, COLOR NEGRO; VESTIDO CON UNA CAMISETA COLOR AMARILLO. SOBRESALEN SUS MANOS CON LOS DEDOS INDICE Y MEDIO LEVANTADOS Y EL PULGAR, ANULAR Y MEÑIQUE FLEXIONADOS. DETRÁS SE OBSERVA LA REPRESENTACIÓN GRÁFICA DE CHOCOLATE LIQUIDO ESPARCIENDOSE Y DEBAJO SE LEE LA PALABRA EL MANAITO, ESCRITA EN LETRAS DE IMPRENTA, DE TRAZO GRUESO COLOR NEGRO Y BORDE FINO COLOR BLANCO, CON EFECTO TRIDIMENSIONAL DE COLORES AMARILLO Y ROSADO. SE REIVINDICA EL MANAITO Y TODO EL CONJUNTO ANTERIORMENTE DESCRITO CON LOS COLORES INDICADOS EN EL.

**TRAMITANTE:** ENRIQUE J. CHEANG VERA - MARIANELLA MONTILLA RIOS



**Insc. 2024-007453 del 13 DE AGOSTO DE 2024**

**NOMBRE DE LA MARCA:** EL MANAITO

**SOLICITADA POR:** CHARTER NETWORK, C.A Domicilio: Caracas, Edo. Miranda País: VENEZUELA

**EN CLASE:** 16

**DESCRIPCIÓN DE ETIQUETA:** CONSISTE EN UN CUADRADO DE COLOR AMARILLO, DENTRO DEL CUAL SE OBSERVA LA CARICATURA DE UN NIÑO, CON UN GORRO DE COLOR ROSADO CON OREJAS DE OSO; SU CABEZA, SUS OREJAS, SU NARIZ Y CUELLO COLOR CARNE; EN SU ROSTRO DOS CEJAS Y DOS OJOS SOBRE LOS QUE SE OBSERVAN UNOS LENTES DE SOL, SU BOCA REPRESENTADA POR UN TRAZO FINO Y CURVO EN FORMA DE SONRISA, COLOR NEGRO; VESTIDO CON UNA CAMISETA COLOR AMARILLO. SOBRESALEN SUS MANOS CON LOS DEDOS INDICE Y MEDIO LEVANTADOS Y EL PULGAR, ANULAR Y MEÑIQUE FLEXIONADOS. DETRÁS SE OBSERVA LA REPRESENTACIÓN GRÁFICA DE CHOCOLATE LIQUIDO ESPARCIENDOSE Y DEBAJO



SE LEE LA PALABRA EL MANAITO, ESCRITA EN LETRAS DE IMPRENTA, DE TRAZO GRUESO COLOR NEGRO Y BORDE FINO COLOR BLANCO, CON EFECTO TRIDIMENSIONAL DE COLORES AMARILLO Y ROSADO. SE REIVINDICA EL MANAITO Y TODO EL CONJUNTO ANTERIORMENTE DESCRITO CON LOS COLORES INDICADOS EN EL.

**TRAMITANTE:** ENRIQUE J. CHEANG VERA - MARIANELLA MONTILLA RIOS

**Insc. 2024-007454 del 13 DE AGOSTO DE 2024**

**SOLICITADA POR:** AGROINSUMOS Y QUÍMICOS DIPROAGRO,C.A. Domicilio: Caracas, Distrito Capital País: VENEZUELA

**CLOMAQUA**

**EN CLASE:** 5

**TRAMITANTE:** ENRIQUE J. CHEANG VERA - MARIANELLA MONTILLA RIOS - IRINA TERRA PORLEY

**Insc. 2024-007462 del 13 DE AGOSTO DE 2024**

**SOLICITADA POR:** SHAMIS INGBERG LEONARDO Domicilio: CALLE PPAL EDIF LIDER PISO PB APT PB LEBRUN CARACAS (PETARE) MIRANDA País: VENEZUELA

**BRUNO & LUKAS**

**EN CLASE:** 5

**TRAMITANTE:** SHAMIS INGBERG LEONARDO

**Insc. 2024-007463 del 13 DE AGOSTO DE 2024**

**NOMBRE DE LA MARCA:** IKEA

**SOLICITADA POR:** INTER IKEA SYSTEMS B.V. Domicilio: 2 Hullenbergwer, NL-1101 BL Amsterdam, Países Bajos. País: PAISES BAJOS



**EN CLASE:** 20

**DESCRIPCIÓN DE ETIQUETA:** LA ETIQUETA QUE SE PRESENTA A CONTINUACIÓN CONSISTE EN LA REPRESENTACIÓN GRÁFICA DE LA DENOMINACIÓN IKEA (PARTE DEL NOMBRE DEL MANDANTE), ESCRITA DE FORMA ESTILIZADA, EN LETRA MAYÚSCULA, DE TRAZOS GRUESO Y DE COLOR AZUL OSCURO. LA PALABRA IKEA ESTÁ UBICADA EN EL CENTRO DE UN OVALO DE COLOR AMARILLO. EL FONDO DE LA ETIQUETA ES DE COLOR AZUL OSCURO. SE REIVINDICA EL CONJUNTO DESCRITO.

**TRAMITANTE:** BENTATA VICTOR - GUIMET DE BOFARULL JOSE - HERNANDEZ GRISANTI HUMBERTO - GARCIA MILLAN LISANDRO - DANA RUTH BENTATA - LAURA K. RADA CHACON - BENTATA KAREL - SCHAFFER MEDINA MARISOL SARA

**Insc. 2024-007465 del 13 DE AGOSTO DE 2024**

**NOMBRE DE LA MARCA:** Richie

**SOLICITADA POR:** BI WORLD, C.A. Domicilio: CALLE CHACAITO EDIF JOLLY PALACE PISO PB LOCAL D URB BELLO MONTE CARACAS DISTRITO CAPITAL ZONA POSTAL 1010. País: VENEZUELA



**EN CLASE:** 30

**DESCRIPCIÓN DE ETIQUETA:** EL SIGNO SOLICITADO CONSISTE EN UN DISEÑO CONFORMADO POR LOS SIGUIENTES ELEMENTOS: SE APRECIA UN CÍRCULO DE COLOR ANARANJADO CON DELINEADO GRUESO COLOR ANARANJADO OSCURO, DENTRO DE DICHO CIRCULO SE APRECIA LA PARTE SUPERIOR DE UNA PERSONA DE GÉNERO MASCULINO, CUYA PIEL ES DE COLOR BEIGE CLARO, CON OJOS, CEJAS, PESTAÑA Y BIGOTES COLOR NEGRO, EL MISMO POSEE UN

UNIFORME DE COLOR BLANCO QUE SE ASEMEJA A UN REPOSTERO, CON UNA BUFANDA EN SU CUELLO DE COLOR ANARANJADO, SU BRAZO IZQUIERDO SOBRESALE DEL CÍRCULO CON LA PALMA DE LA MANO ABIERTA, POR OTRA PARTE SU SOMBRERO ES DE COLOR BLANCO, EL MISMO SOBRE SALE DEL CÍRCULO Y EN LA PARTE INFERIOR DE DICHO SOMBRERO SE APRECIA EL TERMINO RICHIE, ESCRITA EN LETRA DE MOLDE, DE COLOR ANARANJADO, SIENDO QUE SU PRIMERA LETRA R ESTÁ EN MAYÚSCULA Y EL RESTO EN MINÚSCULA. SE REIVINDICA EL CONJUNTO Y COLORES DESCRITOS CON INDEPENDENCIA DEL TAMAÑO, Y NO ASÍ LAS PALABRAS O TÉRMINOS GENÉRICO, TODO DE ACUERDO A LOS FACSIMILES QUE SE ACOMPAÑAN.

**TRAMITANTE:** MANUEL ANTONIO RODRIGUEZ - ANTEQUERA H. RICARDO ALBERTO - MONTIEL SALAS MARIA ANA - ANTEQUERA H. RICARDO ENRIQUE - MARIA R. RUGGIERO G. - GARCIA TORREALBA DINORA DEL VALLE

**Insc. 2024-007468 del 13 DE AGOSTO DE 2024**

**SOLICITADA POR:** The Procter & Gamble Company Domicilio: One Procter & Gamble Plaza, Cincinnati Ohio, 45202, Estados Unidos de América. País: ESTADOS UNIDOS DE AMÉRICA

**BIOTINAMINA B3**

**EN CLASE:** 3

**TRAMITANTE:** MARIA ALEJANDRA CASTILLO GONZALEZ - MARIA R. RUGGIERO G. - MARIA RUSE RUGGIERO GOMEZ - DINORA GARCIA TORREALBA

**Insc. 2024-007469 del 13 DE AGOSTO DE 2024**

**SOLICITADA POR:** BAKERY IBERIAN INVESTMENTS, S.L. Domicilio: Calle Josep Pla, 2, Barcelona, España. País: ESPAÑA

**BIMBO BUENAZO**

**EN CLASE:** 30

**TRAMITANTE:** MANUEL ANTONIO RODRIGUEZ - ANTEQUERA H. RICARDO ALBERTO - MONTIEL SALAS MARIA ANA - ANTEQUERA H. RICARDO ENRIQUE - MARIA R. RUGGIERO G. - GARCIA TORREALBA DINORA DEL VALLE

**Insc. 2024-007470 del 13 DE AGOSTO DE 2024**

**SOLICITADA POR:** VPC International Corp. Domicilio: Edificio Comosa, Piso 19, Avenida Samuel Lewis. País: PANAMÁ

**Los Niches**

**EN CLASE:** 29

**TRAMITANTE:** MANUEL ANTONIO RODRIGUEZ - ANTEQUERA H. RICARDO ALBERTO - MONTIEL SALAS MARIA ANA - ANTEQUERA H. RICARDO ENRIQUE - MARIA R. RUGGIERO G.

**Insc. 2024-007471 del 13 DE AGOSTO DE 2024**

**SOLICITADA POR:** VPC International Corp. Domicilio: Edificio Comosa, Piso 19, Avenida Samuel Lewis. País: PANAMÁ

**Los Niches**

**EN CLASE:** 31

**TRAMITANTE:** MANUEL ANTONIO RODRIGUEZ - ANTEQUERA H. RICARDO ALBERTO - MONTIEL SALAS MARIA ANA - ANTEQUERA H. RICARDO ENRIQUE - MARIA R. RUGGIERO G.

**Insc. 2024-007472 del 13 DE AGOSTO DE 2024**

**SOLICITADA POR:** INDUSTRIA DE DISEÑO TEXTIL, S.A. (INDITEX, S.A.). Domicilio: Avenida de la Diputación, Edificio Inditex, 15142 Arteixo (A Coruña) País: ESPAÑA

**BIG OLITA**

**EN CLASE:** 25

**TRAMITANTE:** MARIA R. RUGGIERO G. - DAVID MARQUEZ PARRAGA - DAYANA RODRIGUEZ BENITEZ - DINORA GARCIA TORREALBA

**Insc. 2024-007478 del 13 DE AGOSTO DE 2024**

**SOLICITADA POR:** BAKERY IBERIAN INVESTMENTS, S.L. Domicilio: Calle Josep Pla, 2, Barcelona, España. País: ESPAÑA

**EL SUEÑO BIMBO**

**EN CLASE:** 29

**TRAMITANTE:** MANUEL ANTONIO RODRIGUEZ - ANTEQUERA H. RICARDO ALBERTO - MONTIEL SALAS MARIA ANA - ANTEQUERA H. RICARDO ENRIQUE - MARIA R. RUGGIERO G. - GARCIA TORREALBA DINORA DEL VALLE

**Insc. 2024-007479 del 13 DE AGOSTO DE 2024**

**SOLICITADA POR:** BAKERY IBERIAN INVESTMENTS, S.L. Domicilio: Calle Josep Pla, 2, Barcelona, España. País: ESPAÑA

**EL SUEÑO BIMBO**

**EN CLASE:** 30

**TRAMITANTE:** MANUEL ANTONIO RODRIGUEZ - ANTEQUERA H. RICARDO ALBERTO - MONTIEL SALAS MARIA ANA - ANTEQUERA H. RICARDO ENRIQUE - MARIA R. RUGGIERO G. - GARCIA TORREALBA DINORA DEL VALLE

**Insc. 2024-007484 del 14 DE AGOSTO DE 2024**

**NOMBRE DE LA MARCA:** MERCANOVA

**SOLICITADA POR:** MERCANOVA 22, C.A. Domicilio: Maracay, Edo. Aragua País: VENEZUELA



**EN CLASE:** 16

**DESCRIPCIÓN DE ETIQUETA:** EL DISEÑO SE TRATA DE TODO UN CONJUNTO DE LETRAS, ACOMPAÑADAS DE FIGURAS DE FRUTAS, APILADAS EN FORMA DE UN CUADRADO; EN LA QUE, SE PRESENTA LA PALABRA MERCANOVA. EN LA PRIMERA FILA (HORIZONTAL) SE PRESENTA EN COLOR AMARILLO, MEDIA MANZANA, SEGUIDAMENTE UNA FIGURA QUE REPRESENTA UNA NARANJA (COLOR NARANJA) CON SU HOJA (VERDE) EN SU PARTE SUPERIOR, LUEGO LA FIGURA INCOMPLETA DE UN FRASCO (COLOR AMARILLO) Y A SU LADO LA FIGURA DE UNA HOJA (COLOR VERDE). EN LA SEGUNDA FILA HORIZONTAL SE LEE MERCA (LA LETRA 'M' (COLOR NARANJA), CONTINUA LA LETRA 'E' (COLOR AMARILLO) CON LA PARTICULARIDAD DE QUE ESTA UN POCO INCLINADA Y POR DEBAJO DE ELLA LLEVA UNA PEQUEÑA LINEA TAMBIEN DE COLOR AMARILLO, LUEGO SIGUEN LAS LETRAS 'R, C, A' (ESCRITA EN MINUSCULA Y DE COLOR NARANJA. POR ULTIMO (TERCERA FILA HORIZONTAL) LEEMOS LA PALABRA 'NOVA', ESCRITA EN MINUSCULA, CON COMBINACION DE COLOR: 'N' CON UNA PEQUEÑA PORCION DEL LADO IZQUIERDO SUPERIOR DE COLOR VERDE, LUEGO AMARILLO Y POR ULTIMO TERMINA EN COLOR NARANJA; LA LETRA 'O' SOLO COLOR AMARILLO, LA LETRA 'V' ES PRIMERO DE COLOR AMARILLO, EN LA UNION CON SU OTRO EXTREMO ENCONTRAMOS UNA PARTE VERDE Y POR ULTIMO COLOR NARANJA. POR ULTIMO TENEMOS LA LETRA 'A', LA CUAL COMIENZA EN AMARILLO, LUEGO VERDE Y UNA PORCION A SU DERECHA (PARTE SUPERIOR E INFERIOR DE COLOR NARANJA. SE REIVINDICA LO DESCRITO Y NO LO GENERICO .

**TRAMITANTE:** MANUEL ALEJANDRO DOS SANTOS GONCALVES

**Insc. 2024-007485 del 14 DE AGOSTO DE 2024****NOMBRE DE LA MARCA:** LA PATURRITA**SOLICITADA POR:** KAPELACT C.A Domicilio: CALLE PRINCIPAL CASA PARCELAMIENTO INDUSTRIAL ESPEMAR NRO P.I 15 SECTOR LOS CERRITOS CARRIZAL MIRANDA País: VENEZUELA**EN CLASE:** 29

**DESCRIPCIÓN DE ETIQUETA:** CONSISTE EN UN LOGO DE FONDO DE COLOR BLANCO LA CUAL SE OBSERVA UNA FIGURA GEOMÉTRICA DE FORMA CUADRADA, CON EL LADO DERECHO EN FORMA INCLINADA LA CUAL PRESENTA UN DELINEADO DE TRAZO FINO DE COLOR NEGRO CON LA PARTICULARIDAD QUE EL FONDO ESTÁ COMPUESTO DE COLOR CELESTE, CON DESTELLOS EN FORMA PERPENDICULAR EN COLOR CELESTE CLARO; SEGUIDO SE LEE LA PALABRA LA PATURRITA ESCRITA EN LETRA DE TRAZO GRUESO EN CURSIVA EN COLOR BLANCO, CON UN DELINEADO DE TRAZO SEMI GRUESO PRIMERO EN COLOR GRIS, SEGUNDO COLOR CELESTE, TERCERO COLOR AZUL OSCURO Y POR ÚLTIMO EN COLOR AZUL, LAS LETRAS (L) Y (P) ESTÁN ESCRITA EN MAYÚSCULA, Y EL RESTO DE LAS LETRAS EN MINÚSCULA; DEL NOMBRE MARCARIO DEL LADO DERECHO SOBRE SALE LA FIGURA DE FANTASIOSA EL BUSTO DE UNA VACA SONRIENTE EN COLOR BLANCO, LA PARTE DEL HOCICO DE COLOR PIEL CON UN BORDEADO EN COLOR NEGRO, LOS DOS ORIFICIOS DE LA NARIZ SON DE COLOR MARRÓN, LA SILUETA DE LA BOCA ES DE COLOR NEGRO, LOS DOS OJOS SON DE COLOR CELESTE CON UN CIRCULO DE COLOR NEGRO, TANTO LAS PESTAÑAS COMO LAS CEJAS Y LA BASE INFERIOR DE LOS OJOS SON DE COLOR NEGRO; LAS OREJA SON DE COLOR MARRÓN Y BLANCO QUE LA DIVIDE UNA LÍNEA CURVA DE TRAZO SEMI GRUESO EN COLOR NEGRO, LA MISMA PRESENTA UN MECHÓN DE CABELLO EN COLOR MARRÓN CON UN DELINEADO DE TRAZO SEMI GRUESO DE COLOR NEGRO, LOS CUERNOS SON DE COLOR MARRÓN OSCURO, CON LA PARTICULARIDAD QUE EL CUERNO DE LADO IZQUIERDO CONTIENE 3 LÍNEA FINAS DE COLOR NEGRO, LA FIGURA DE LA VACA PRESENTA EN PARTE SUPERIOR DERECHA Y EN LA PARTE INFERIOR IZQUIERDA UNA FLOR CON DOCE PÉTALOS EN COLOR BLANCO, CON UN SOMBREADO EN COLOR AMARILLO, Y DELINEADOS DE TRAZOS FINOS EN COLOR NEGRO, EN EL CENTRO DE LA FLOR PRESENTA UN CIRCULO DE COLOR AMARILLO; DESDE LA PARTE SUPERIOR DERECHA SE PUEDE APRECIAR UNA FRANJA DE TRAZO GRUESO EN COLOR BLANCO ATRAVESANDO LA FIGURA DE LA VACA Y EN LA PALABRA PATURRITA HASTA LLEGAR HACIA ABAJO, FORMANDO VARIAS FIGURAS IRREGULARES EN COLOR BLANCO, FORMANDO LA ILUSIÓN DE FANTASIOSA DE CASCADA; SE OBSERVA UNA SOMBRA EN COLOR GRIS. SE REIVINDICA LOS COLORES DESCRITOS.

**TRAMITANTE:** JONATHAN JOSE PEREZ MARTIN**Insc. 2024-007489 del 14 DE AGOSTO DE 2024****NOMBRE DE LA MARCA:** AGROFORTUNA**SOLICITADA POR:** AGROFORTUNA C.A Domicilio: AV. VENEZUELA ESQUINA CALLE 38 LOCAL NRO S/N SECTOR CENTRO BARQUISIMETO LARA ZONA POSTAL 3001 País: VENEZUELA**EN CLASE:** 1

**DESCRIPCIÓN DE ETIQUETA:** NOMBRE AGROFORTUNA EN COLOR VERDE, EL SIGNIFICADO DE AGRO ES DE AGRICULTURA Y FORTUNA ES DE LA SUERTE Y EL EXITO QUE TIENE NUESTRA

EMPRESA EN EL AREA DE LA VENTA DE INSUMOS AGRICOLAS A NIVEL REGIONAL Y NACIONAL,  
Y UN TREBOL QUE REFLEJA LA PROSPERIDAD DE NUESTRA EMPRESA

**TRAMITANTE:** DANIEL HORACIO MENDOZA RODRIGUEZ

**Insc. 2024-007508 del 14 DE AGOSTO DE 2024**

**NOMBRE DE LA MARCA:** MAPLEX

**SOLICITADA POR:** MAPLEX INDUSTRIAL, C.A Domicilio: AV 67A CON CALLE 151 EDIF  
MAPLEXINCA PISO PB LOCAL P/B ZONA INDUSTRIAL II ETAPA SUR AMERICA ZULIA ZONA POSTAL  
4004 País: VENEZUELA

**EN CLASE:** 1

**DESCRIPCIÓN DE ETIQUETA:** SE OBSERVA UN SIGNO MIXTO, EN CUYOS COMPONENTES SE APRECIAN UN ELEMENTO DENOMINATIVO Y OTRO FIGURATIVO. EL ELEMENTO DENOMINATIVO ESTÁ COMPUESTO POR LA PALABRA MAPLEX, LA MISMA SE ENCUENTRA PLASMADA EN TRAZO GRUESO, LETRA IMPRENTA, MAYÚSCULAS Y DE COLOR BLANCO CON BORDES NEGROS. LA DENOMINACIÓN MAPLEX NO TIENE TRADUCCIÓN AL CASTELLANO, CONSTITUYENDO UN SIGNO DE FANTASÍA, EL CUAL POSEE UN SIGNIFICADO PROPIO, ES TOTALMENTE FRUTO DE LA IMAGINACIÓN, Y NO TRANSMITE OTRO SIGNIFICADO MÁS QUE EL DE ACTUAR COMO MARCA. EL ELEMENTO FIGURATIVO, SE ENCUENTRA MANIFIESTO A TRAVÉS DE LA FIGURA DE UN RECTÁNGULO CON ESQUINAS REDONDEADAS DE COLOR BLANCO CON LÍNEAS DE COLOR NEGRO, ESTE PRESENTA LA PARTICULARIDAD QUE SE ENCUENTRA FRACCIONADO DE FORMA HORIZONTAL EN CINCO ESPACIOS, LA PRIMERA SEGMENTACIÓN DE LA PARTE SUPERIOR DEL RECTÁNGULO TIENE UN DIÁMETRO MEDIO, SEGUIDA POR UNA DELGADA Y DESPUÉS UNA DE MAYOR LONGITUD DENTRO DE LA CUAL SE APRECIA DE FORMA CENTRADA LA DENOMINACIÓN, EN LA PARTE INFERIOR DEL RECTÁNGULO, LA PRIMERA SEGMENTACIÓN ES DELGADA, SEGUIDA POR UNA DE LONGITUD MEDIA, MÁS LARGA QUE LA PRIMERA SEGMENTACIÓN ANTES DESCRITA. LA DENOMINACIÓN PRESENTA LA PARTICULARIDAD QUE LA LETRA INICIAL M Y FINAL X TIENEN MAYOR TAMAÑO QUE EL RESTO DE LAS LETRAS. TODO EL DISEÑO REPOSA AL CENTRO DE UN FONDO DE COLOR BLANCO. SE REIVINDICA TODO EL DISEÑO EN SU CONJUNTO.

**TRAMITANTE:** GIOVANNI VITTORIO ALTADONNA ARDILA



**Insc. 2024-007509 del 14 DE AGOSTO DE 2024**

**NOMBRE DE LA MARCA:** MAPLEX

**SOLICITADA POR:** MAPLEX INDUSTRIAL, C.A Domicilio: AV 67A CON CALLE 151 EDIF  
MAPLEXINCA PISO PB LOCAL P/B ZONA INDUSTRIAL II ETAPA SUR AMERICA ZULIA ZONA POSTAL  
4004 País: VENEZUELA

**EN CLASE:** 8

**DESCRIPCIÓN DE ETIQUETA:** SE OBSERVA UN SIGNO MIXTO, EN CUYOS COMPONENTES SE APRECIAN UN ELEMENTO DENOMINATIVO Y OTRO FIGURATIVO. EL ELEMENTO DENOMINATIVO ESTÁ COMPUESTO POR LA PALABRA MAPLEX, LA MISMA SE ENCUENTRA PLASMADA EN TRAZO GRUESO, LETRA IMPRENTA, MAYÚSCULAS Y DE COLOR BLANCO CON BORDES NEGROS. LA DENOMINACIÓN MAPLEX NO TIENE TRADUCCIÓN AL CASTELLANO, CONSTITUYENDO UN SIGNO DE FANTASÍA, EL CUAL POSEE UN SIGNIFICADO PROPIO, ES TOTALMENTE FRUTO DE LA IMAGINACIÓN, Y NO TRANSMITE OTRO SIGNIFICADO MÁS QUE EL DE ACTUAR COMO MARCA. EL



ELEMENTO FIGURATIVO, SE ENCUENTRA MANIFIESTO A TRAVÉS DE LA FIGURA DE UN RECTÁNGULO CON ESQUINAS REDONDEADAS DE COLOR BLANCO CON LÍNEAS DE COLOR NEGRO, ESTE PRESENTA LA PARTICULARIDAD QUE SE ENCUENTRA FRACCIONADO DE FORMA HORIZONTAL EN CINCO ESPACIOS, LA PRIMERA SEGMENTACIÓN DE LA PARTE SUPERIOR DEL RECTÁNGULO TIENE UN DIÁMETRO MEDIO, SEGUIDA POR UNA DELGADA Y DESPUÉS UNA DE MAYOR LONGITUD DENTRO DE LA CUAL SE APRECIA DE FORMA CENTRADA LA DENOMINACIÓN, EN LA PARTE INFERIOR DEL RECTÁNGULO, LA PRIMERA SEGMENTACIÓN ES DELGADA, SEGUIDA POR UNA DE LONGITUD MEDIA, MÁS LARGA QUE LA PRIMERA SEGMENTACIÓN ANTES DESCRITA. LA DENOMINACIÓN PRESENTA LA PARTICULARIDAD QUE LA LETRA INICIAL M Y FINAL X TIENEN MAYOR TAMAÑO QUE EL RESTO DE LAS LETRAS. TODO EL DISEÑO REPOSA AL CENTRO DE UN FONDO DE COLOR BLANCO. SE REIVINDICA TODO EL DISEÑO EN SU CONJUNTO.

**TRAMITANTE:** GIOVANNI VITTORIO ALTADONNA ARDILA

**Insc. 2024-007511 del 14 DE AGOSTO DE 2024**

**NOMBRE DE LA MARCA:** ALLENGERS

**SOLICITADA POR:** HEALTHCARE MEDCARE, C.A. Domicilio: Caracas, Distrito Capital País: VENEZUELA

**EN CLASE:** 10

**DESCRIPCIÓN DE ETIQUETA:** CONSISTE EN LA PALABRA ALLENGERS (PALABRA DE FANTASÍA, TAL COMO SE SOLICITA NO TIENE TRADUCCIÓN), ESCRITA EN LETRA ITÁLICA, MAYÚSCULA, DE TRAZO GRUESO Y COLOR AZUL, LIGERAMENTE INCLINADA HACIA LA DERECHA. SE REIVINDICA LA PALABRA ALLENGERS Y TODO EL CONJUNTO DESCRITO, CON EL COLOR INDICADO EN ÉL.

**TRAMITANTE:** ENRIQUE J. CHEANG VERA



**Insc. 2024-007514 del 15 DE AGOSTO DE 2024**

**SOLICITADA POR:** BEIERSDORF AG Domicilio: Hamburg. País: ALEMANIA

**EN CLASE:** 5

**DESCRIPCIÓN DE ETIQUETA:** CONSISTE EN UN RECTÁNGULO HORIZONTAL DE COLOR AZUL, LA PARTE INFERIOR DE DICHO RECTÁNGULO ES EN FORMA DE CURVA, DEBAJO DEL MISMO SE OBSERVA UN TRAZADO FINO DE COLOR BLANCO EN FORMA DE LÍNEA CURVA DE COLOR BLANCO Y DEBAJO DE ÉSTA SE OBSERVA UN TRAZADO GRUESO EN FORMA DE LÍNEA CURVA DE COLOR ROJO. SE REIVINDICA EL SIGNO EN SU CONJUNTO Y NO ASÍ LOS TÉRMINOS, LEYENDAS O COLORES DE FORMA AISLADA O INDIVIDUALMENTE.

**TRAMITANTE:** KAREN INCERA DE BILBAO - MARIA ALEJANDRA CASTILLO GONZALEZ - TRAVIESO URIBE EDUARDO



**Insc. 2024-007515 del 15 DE AGOSTO DE 2024**

**SOLICITADA POR:** DORTA SALAZAR EMILIA Domicilio: COLINAS DE BELLO MONTE, CALLE ORINOCO, RES 5517 País: VENEZUELA

**EN CLASE:** 30

**TRAMITANTE:** DORTA SALAZAR EMILIA

**CHUNK**

**Insc. 2024-007518 del 15 DE AGOSTO DE 2024****NOMBRE DE LA MARCA:** WOLVER**SOLICITADA POR:** VECTOR & CO,C.A Domicilio: VALENCIA. MUNICIPIO SAN DIEGO. ESTADO CARABOBO País: VENEZUELA**EN CLASE:** 4**DESCRIPCIÓN DE ETIQUETA:** EL LOGOTIPO CONSISTE EN UNA ETIQUETA COLOR ROJO EN LA CUAL SE OBSERVA UNA FIGURA DE FANTASIA QUE ASEMEJA UN LOBO, DE COLOR BLANCO, DEBAJO LA EXPRESION WOLVER ESCRITA EN LETRA DE TRAZO GRUESO COLOR BLANCO LA CUAL NO TIENE TRADUCCION.

SE REIVINDICA EL CONJUNTO DESCRITO.

**TRAMITANTE:** BENITEZ ESTRAÑO TULIA**Insc. 2024-007520 del 15 DE AGOSTO DE 2024****NOMBRE DE LA MARCA:** WOLVER**SOLICITADA POR:** VECTOR & CO,C.A Domicilio: VALENCIA. MUNICIPIO SAN DIEGO. ESTADO CARABOBO País: VENEZUELA**EN CLASE:** 16**DESCRIPCIÓN DE ETIQUETA:** EL LOGOTIPO CONSISTE EN UNA ETIQUETA COLOR ROJO EN LA CUAL SE OBSERVA UNA FIGURA DE FANTASIA QUE ASEMEJA UN LOBO, DE COLOR BLANCO, DEBAJO LA EXPRESION WOLVER ESCRITA EN LETRA DE TRAZO GRUESO COLOR BLANCO LA CUAL NO TIENE TRADUCCION.

SE REIVINDICA EL CONJUNTO DESCRITO.

**TRAMITANTE:** BENITEZ ESTRAÑO TULIA**Insc. 2024-007522 del 15 DE AGOSTO DE 2024****NOMBRE DE LA MARCA:** HARRI ABRASIVES**SOLICITADA POR:** LAZO ELGUEZABAL FRANCISCO JAVIER Domicilio: VALENCIA. ESTADO CARABOBO País: VENEZUELA**EN CLASE:** 8**DESCRIPCIÓN DE ETIQUETA:** EL LOGOTIPO CONSISTE EN UNA ETIQUETA DONDE SE OBSERVA DE LADO IZQUIERDO UN SEMICIRCULO DE FONDO NEGRO CON LINEAS ROJAS DONDE APARECE UNA FIGURA HUMANOIDE DE COLOR BLANCO QUE ASEMEJA UN HOMBRE SOSTENIENDO UNA FIGURA CIRCULAR COLOR GRIS CON UNA LINEA COLOR NEGRO, ESA FIGURA HUMANOIDE SU TORSO ES DE COLOR ROJO CON REBORDES NEGROS. AL LADO DERECHO DE ESTA FIGURA SE OBSERVA LAS EXPRESIONES HARRI ABRASIVES, LA PALABRA HARRI ES DE ORIGEN GERMANO, VERSION MEDIEVAL QUE SIGNIFICA EL QUE GOBIERNA EL HOGAR, EN LETRA DE MOLDE, TRAZO GRUESO, COLOR NEGRO Y DEBAJO DE LA MISMA LA PALABRA ABRASIVES EN LETRAS DE MOLDE, TRAZO DELGADO, COLOR ROJO ESCRITA EN IDIOMA INGLES QUE TRADUCIDA AL ESPAÑOL SIGNIFICA ABRASIVOS.

SE REIVINDICA EL CONJUNTO DESCRITO.

**TRAMITANTE:** BENITEZ ESTRAÑO TULIA

**Insc. 2024-007524 del 15 DE AGOSTO DE 2024****NOMBRE DE LA MARCA:** SÛA**SOLICITADA POR:** LAZO ELGUEZABAL FRANCISCO JAVIER Domicilio: VALENCIA. ESTADO CARABOBO País: VENEZUELA**EN CLASE:** 6

**DESCRIPCIÓN DE ETIQUETA:** EL LOGOTIPO CONSISTE EN UNA ETIQUETA DE FONDO NEGRO Y BLANCO, ELABORADO EN UNA FIGURA DE UN CUADRADO IRREGULAR DONDE LAS LINEAS SUPERIOR E INFERIOR SON CURVAS Y JUNTO A ESAS LINEAS CURVAS DOS TRAZOS DE COLOR BLANCO Y LOS LATERALES RECTOS DONDE SE OBSERVA LA PALABRA SÛA SIN TRADUCCION, EN LETRA DE MOLDE EN FORMA CARACTERISTICA EN TRAZO GRUESO COLOR BLANCO, EN DICHAS LETRAS EN LA PARTE SUPERIOR DE LA LETRA U SE OBSERVA DOS CUADRADOS PEQUEÑOS COLOR BLANCO QUE ASEMEJA AL SIGNO ORTOGRAFICO DE LAS DIERESIS SE REIVINDICA LA EXPRESION SÛA .

**TRAMITANTE:** BENITEZ ESTRAÑO TULIA**Insc. 2024-007535 del 15 DE AGOSTO DE 2024****NOMBRE DE LA MARCA:** KIU**SOLICITADA POR:** DIVONE COMMERCIAL S.A. Domicilio: Avenida del Pacífico y Avenida Paseo del Mar, Costa del Este, MMG Tower, Piso veintitrés (23), Ciudad de Panamá, Panamá. País: PANAMÁ**EN CLASE:** 9

**DESCRIPCIÓN DE ETIQUETA:** EL SIGNO QUE SE PRESENTA A CONTINUACIÓN SE ENCUENTRA CONFORMADO POR LA PALABRA DE FANTASÍA «KIU», LA CUAL, NO POSEE TRADUCCIÓN ALGUNA AL IDIOMA CASTELLANO NI TIENE UN SIGNIFICADO ESPECÍFICO Y, EN SU CONJUNTO, NO TIENE NINGÚN SIGNIFICADO EN EL COMERCIO O LA INDUSTRIA PERTINENTE O APLICADA A LOS PRODUCTOS ENUMERADOS EN LA SOLICITUD. LA PALABRA SE ENCUENTRA ESCRITA EN LETRAS MAYÚSCULAS, DE MOLDE, DE COLOR BLANCO, DE TRAZOS GRUESOS, CON UNA TIPOGRAFÍA ESPECIAL, POSICIONADA DE FORMA HORIZONTAL, SOBRE UN RECTÁNGULO DE COLORES MORADOS Y ROSADOS EN DEGRADÉ. DEL LADO IZQUIERDO DE LA PALABRA, SE APRECIA UN LOGO DE TRAZOS CURVOS Y FINOS DE COLOR BLANCO EN DEGRADÉ. SE REIVINDICA EL CONJUNTO DESCRITO EN SU TOTALIDAD SIN REIVINDICAR NINGÚN ELEMENTO QUE, DE FORMA AISLADA, PUEDA SER CONSIDERADO GENÉRICO O DESCRIPTIVO EN LA CLASE SOLICITADA.

**TRAMITANTE:** LUIS MANUEL RUIZ TORRES**Insc. 2024-007536 del 15 DE AGOSTO DE 2024****NOMBRE DE LA MARCA:** INTACO**SOLICITADA POR:** INTACO INTERNATIONAL HOLDING LTD Domicilio: 3152, ROAD TOWN, TORTOLA País: ISLAS VÍRGENES BRITÁNICAS**EN CLASE:** 1

**DESCRIPCIÓN DE ETIQUETA:** CONSISTE LA ETIQUETA EN UN RECTANGULO DE COLOR ROJO, DISPUESTO DE FORMAL HORIZONTAL, EN SU INTERIOR SE DISPONE LA PALABRA DE FANTASI

INTACO (PARTE DEL NOMBRE DE LA PETICIONARIA) EN LETRAS DE TIPO MOLDE, DE TRAZO GRUESO, EN MAYUSCULAS, DE COLOR BLANCO, ANTEPONIENDOSE A LA MENCIONADA PALABRA SE DISPONE LA FISURA DE UN MAPAMUNDI, EN TRAZOS BLANCOS, DONDE EVIDENCIA LA FORMA DEL CONTINENTE AMERICANO. SE REIVINDICA EL CONJUNTO EXCEPTUANDO LA FIGURA GENERICA DEL MAPAMUNDI.

**TRAMITANTE:** GABRIELA DELGADO GARCIA - JORGE DELGADO - JOSE DAGOBERTO MONTOYA - SLAWOMIR KOCIECKI - TEODOSIO MARTIN MARTIN

**Insc. 2024-007537 del 15 DE AGOSTO DE 2024**

**NOMBRE DE LA MARCA:** INTACO

**SOLICITADA POR:** INTACO INTERNATIONAL HOLDING LTD Domicilio: 3152, ROAD TOWN, TORTOLA País: ISLAS VÍRGENES BRITÁNICAS



**EN CLASE:** 19

**DESCRIPCIÓN DE ETIQUETA:** CONSISTE LA ETIQUETA EN UN RECTANGULO DE COLOR ROJO, DISPUESTO DE FORMAL HORIZONTAL, EN SU INTERIOR SE DISPONE LA PALABRA DE FANTASI INTACO (PARTE DEL NOMBRE DE LA PETICIONARIA) EN LETRAS DE TIPO MOLDE, DE TRAZO GRUESO, EN MAYUSCULAS, DE COLOR BLANCO, ANTEPONIENDOSE A LA MENCIONADA PALABRA SE DISPONE LA FISURA DE UN MAPAMUNDI, EN TRAZOS BLANCOS, DONDE EVIDENCIA LA FORMA DEL CONTINENTE AMERICANO. SE REIVINDICA EL CONJUNTO EXCEPTUANDO LA FIGURA GENERICA DEL MAPAMUNDI.

**TRAMITANTE:** GABRIELA DELGADO GARCIA - JORGE DELGADO - JOSE DAGOBERTO MONTOYA - SLAWOMIR KOCIECKI - TEODOSIO MARTIN MARTIN

**Insc. 2024-007547 del 15 DE AGOSTO DE 2024**

**NOMBRE DE LA MARCA:** WALLDECOR

**SOLICITADA POR:** WALLDECOR C.A. Domicilio: AVENIDA PRINCIPAL LOCAL GALPON NRO. 12 SECTOR PARQUE INDUSTRIAL CASTILLITO CONJUNTO INDUSTRIAL UNICENTRO MUNICIPIO SAN DIEGO VALENCIA CARABOBO País: VENEZUELA



**EN CLASE:** 19

**DESCRIPCIÓN DE ETIQUETA:** ESTE LOGO ESTA CONFORMADO POR UN FONDO DE COLOR BLANCO, DENTRO DEL RECUADRO ENCONTRAMOS LA IMAGEN DE LA PALABRA DE FANTASIA "WALLDECOR" SIENDO ESTA UNA PALABRA COMPUESTA, EN COLOR NEGRO, DONDE LAS LETRAS "W" Y "D" ESTAN EN MAYUSCULA Y LAS DEMAS EN MINUSCULAS, ESTA PALABRA EN LA IMAGEN TIENE LA PARTICULARIDAD QUE LA SEGUNDA "L" ES PARTE DE LA LETRA "D", Y EN LA PARTE INFERIOR ESTA SUBRAYADO DE COLOR NEGRO, A PARTIR DE LA LETRA "D" HASTA EL FINAL DE LA IMAGEN. REIVINDICO LOS COLORES Y TODO EL CONJUNTO COMO TAL. NO REIVINDICO LOS ASPECTOS GENERICOS Y DESCRIPTIVOS POR SI SOLOS AQUÍ DESCRITOS.

**TRAMITANTE:** SOUYAA FONSECA SAMAR AICHA

**Insc. 2024-007548 del 15 DE AGOSTO DE 2024**

**NOMBRE DE LA MARCA:** WALLDECOR

**SOLICITADA POR:** WALLDECOR C.A. Domicilio: AVENIDA PRINCIPAL LOCAL GALPON NRO. 12 SECTOR PARQUE INDUSTRIAL CASTILLITO CONJUNTO INDUSTRIAL UNICENTRO MUNICIPIO SAN DIEGO VALENCIA CARABOBO País: VENEZUELA



**EN CLASE:** 20

**DESCRIPCIÓN DE ETIQUETA:** ESTE LOGO ESTA CONFORMADO POR UN FONDO DE COLOR BLANCO, DENTRO DEL RECUADRO ENCONTRAMOS LA IMAGEN DE LA PALABRA DE FANTASIA "WALLDECOR" SIENDO ESTA UNA PALABRA COMPUESTA, EN COLOR NEGRO, DONDE LAS LETRAS "W" Y "D" ESTAN EN MAYUSCULA Y LAS DEMAS EN MINUSCULAS, ESTA PALABRA EN LA IMAGEN TIENE LA PARTICULARIDAD QUE LA SEGUNDA "L" ES PARTE DE LA LETRA "D", Y EN LA PARTE INFERIOR ESTA SUBRAYADO DE COLOR NEGRO, A PARTIR DE LA LETRA "D" HASTA EL FINAL DE LA IMAGEN. REIVINDICO LOS COLORES Y TODO EL CONJUNTO COMO TAL. NO REIVINDICO LOS ASPECTOS GENERICOS Y DESCRIPTIVOS POR SI SOLOS AQUÍ DESCRITOS.

**TRAMITANTE:** SOUYAA FONSECA SAMAR AICHA

**Insc. 2024-007552 del 15 DE AGOSTO DE 2024**

**NOMBRE DE LA MARCA:** TUPONPARTS

**SOLICITADA POR:** TUPONPARTS C.A. Domicilio: CALLE ESTE OESTE 102 CC I VIRGINIA BURLEY NIVEL PB LOCAL GALPON 15 URB INDUSTRIAL CASTILLITO VALENCIA CARABOBO País: VENEZUELA



**EN CLASE:** 12

**DESCRIPCIÓN DE ETIQUETA:** ESTE LOGO CONTIENE UN FONDO DE COLOR BLANCO, DENTRO DEL RECUADRO SE ENCUENTRA UNA IMAGEN DE FANTASIA COMPUESTA POR UNA FIGURA GEOMETRICA CIRCULAR Y DENTRO DE ELLA TRES FIGURAS IRREGULARES, TODAS ESTAS CON LINEAS COLOR LADRILLO. AL LADO DERECHO DE ESTA IMAGEN SE ENCUENTRA LA PALABRA DE FANTASIA "TUPONPARTS" EN MAYUSCULA Y DEL MISMO COLOR LADRILLO. REIVINDICO LOS COLORES Y TODO EL CONJUNTO COMO TAL. NO REIVINDICO LOS ASPECTOS GENERICOS Y DESCRIPTIVOS POR SI SOLOS AQUÍ DESCRITOS.

**TRAMITANTE:** HOMMAID AMRO FAUZET

**Insc. 2024-007555 del 15 DE AGOSTO DE 2024**

**NOMBRE DE LA MARCA:** IMANPRO

**SOLICITADA POR:** IMAN PRO C.A. Domicilio: AV MAÑONGO CC PATIO TRIGAL NIVEL PLANTA ALTA LOCAL 1-A 10 URB TRIGAL NORTE SECTOR 1 VALENCIA CARABOBO País: VENEZUELA



**EN CLASE:** 12

**DESCRIPCIÓN DE ETIQUETA:** ESTE LOGO CONTIENE UN FONDO DE COLOR NEGRO, DENTRO DEL RECUADRO EN LA PARTE SUPERIOR SE ENCUENTRA UN DIBUJO DE UNA FIGURA IRREGULAR COMPUESTA POR LINEAS GRUESAS BLANCAS, DONDE ESTA UNA EN FORMA HORIZONTAL, LUEGO VIENE COMO UN RECTANGULO CON ESQUINAS CURVAS DE COLOR ROJO Y ENCIMA OTRA LINEA GRUESA BLANCA DONDE SU FORMA HACE UNA REFERENCIA A UNA LINEA PUNTEAGUDA HACIA LA DERECHA Y DE COLOR BLANCO. EN LA PARTE INFERIOR DEL RECUDRO ENCONTRAMOS LA PALABRA DE FANTASIA "IMANPRO" EN LETRAS MAYUSCULAS, DONDE LA MITAD DE PALABRA "IMAN" ESTA EN COLOR BLANCO Y LA OTRA PARTE "PRO" EN COLOR ROJO.

EN COLOR ROJO. REIVINDICO LOS COLORES Y TODO EL CONJUNTO COMO TAL. NO REIVINDICO LOS ASPECTOS GENERICOS Y DESCRIPTIVOS POR SI SOLOS AQUÍ DESCRITOS.

**TRAMITANTE:** SOUYAA FONSECA SALEM RAMSI

**Insc. 2024-007557 del 15 DE AGOSTO DE 2024**

**SOLICITADA POR:** IMPORTACIONES MONALISA A.I.E, C.A Domicilio: ESQ EL CUJI EDIF TORRE EL CUJI PISO PB LOCAL K Y L SECTOR LA MARRON CARACAS DISTRITO CAPITAL ZONA POSTAL 1010 País: VENEZUELA

**LADY AMINA**

**EN CLASE:** 25

**TRAMITANTE:** DARWICHE BALIGHE SAID

**Insc. 2024-007558 del 15 DE AGOSTO DE 2024**

**SOLICITADA POR:** RENNER HERRMANN S.A. Domicilio: Rodovia Estadual RS 118 km 17, 6511 - GRAVATAÍ - Rio Grande do Sul/Brasil. Código Postal - 94100-420. País: BRASIL

**RENNER FLEX POWDER COATINGS**

**EN CLASE:** 2

**TRAMITANTE:** TERRERO DE WECK VERONICA - MANUEL POLANCO FERNANDEZ - FERMIN RODRIGUEZ JOSE RAMON - TERRERO PLANCHART MARIA ELENA

**Insc. 2024-007563 del 15 DE AGOSTO DE 2024**

**NOMBRE DE LA MARCA:** SANSEN

**SOLICITADA POR:** BISUTERIA ESTRELLA BRILLANTE DEL MAR, C.A. Domicilio: AV URDANETA ESQUINA DE IBARRAS A PELOTA EDIF KARAM PB CENTRO COMERCIAL ALAY LOCAL 06-07 País: VENEZUELA



**EN CLASE:** 14

**DESCRIPCIÓN DE ETIQUETA:** CONSISTE EN UNA ETIQUETA DE FONDO COLOR BLANCO, SOBRE LA PARTE SUPERIOR DE COLOR AZUL HAY DOS LINEAS EN FORMA DE V, DOS LINEAS PARALELAS FORMANDO UN ANGULO DE COLOR AZUL. CON UN SEMICIRCULAR DE COLOR NARANJA, DENTRO DEL MISMO EL NOMBRE DE LA MARCA SANSEN ESTA PALABRA CONTIENE CUATRO LETRAS DE COLOR NEGRO Y DOS LETRAS MORADAS.

**TRAMITANTE:** ZHENG HUASHENG

**Insc. 2024-007564 del 15 DE AGOSTO DE 2024**

**NOMBRE DE LA MARCA:** ALLINVAC FRESH HEALTHY EASY

**SOLICITADA POR:** COMERCIALIZADORA EMPACATODO LLC 2020 C.A. Domicilio: AV ARTURO MICHELENA EDIF CONJUNTO RES SANTA MONICA PISO PB LOCAL 3 URB SANTA MONICA CARACAS DTTO. CAPITAL ZONA POSTAL 1040 País: VENEZUELA



**EN CLASE:** 16

**DESCRIPCIÓN DE ETIQUETA:** CONSISTE EN UNA FIGURA HEXAGONO IRREGULAR, FONDO COLOR AZUL, DENTRO DEL MISMO SE LEE LA PALABRA ALLINVAC, SIGNIFICADO DE FANTASIA, LETRA MAYUSCULAS, DE TRAZO GRUESO, COLOR BLANCO. DEBAJO DE LA MISMA, SE LEE LA FRASE FRESH HEALTHY EASY (TRADUCCION AL ESPAÑOL FRESCO SALUDABLE FÁCIL) , EN LETRA MAYUSCULA, DE COLOR BLANCO, DE TRAZO FINO. SE REINVIDICA EL CONJUNTO ANTES

DESCRITO EN SU TOTALIDAD, EXCEPTUANDO LA FRASE FRESH HEALTHY EASY (TRADUCCION AL ESPAÑOL FRESCO SALUDABLE FÁCIL).

**TRAMITANTE:** RODOLFO JOSE PUENTE MATERAN

**Insc. 2024-007566 del 16 DE AGOSTO DE 2024**

**SOLICITADA POR:** LEXUS TOYS, C.A. Domicilio: TURMERO - ESTADO ARAGUA País: VENEZUELA

**ALIVE**

**EN CLASE:** 28

**TRAMITANTE:** CARRASCOSA DE MENA JOSE MANUEL - REYES URBINA LUISA NATACHA - ALVAREZ HERNANDEZ MITCHELLE J - HILDANIA PANIZ PEREIRA - CARLOS FELIPE CARRASCOSA URQUIJO - ALCALA GUTIERREZ EUCARIS DEL CARMEN

**Insc. 2024-007567 del 16 DE AGOSTO DE 2024**

**SOLICITADA POR:** FOODS SOLUTIONS, C.A. Domicilio: MARACAY - ESTADO ARAGUA País: VENEZUELA

**ALIENERGY**

**EN CLASE:** 32

**TRAMITANTE:** CARRASCOSA DE MENA JOSE MANUEL - REYES URBINA LUISA NATACHA - ALVAREZ HERNANDEZ MITCHELLE J - HILDANIA PANIZ PEREIRA - CARRASCOSA URQUIJO CARLOS FELIPE - ALCALA GUTIERREZ EUCARIS DEL CARMEN - CAMPOS MARAMARA IRMA GABRIELA

**Insc. 2024-007569 del 16 DE AGOSTO DE 2024**

**NOMBRE DE LA MARCA:** ONLYOU

**SOLICITADA POR:** ZHEJIANG RIFESHOW COSMETICS CO., LTD. Domicilio: No. 67 Dashi Road, Fotang Town, Yiwu City, Zhejiang, China. País: CHINA



**EN CLASE:** 3

**DESCRIPCIÓN DE ETIQUETA:** CONSISTE EN UNA ETIQUETA DE FORMA RECTANGULAR DE FONDO COLOR BLANCO SOBRE LA CUAL SE LEE LA PALABRA ONLYOU (PALABRA DE FANTASÍA SIN TRADUCCIÓN), ESCRITA EN LETRAS CARACTERÍSTICAS, DE FONDO COLOR NEGRO, EN MAYÚSCULAS Y EN FORMATO IMPRENTA. EN LA PARTE INFERIOR DE LA PALABRA ANTES DESCRITA, SE OBSERVA UN TRAZO DE FONDO COLOR NEGRO, LIGERAMENTE ONDULADO, CON LA PARTICULARIDAD DE QUE EL MISMO SOBRESALE HACIA EL EXTREMO DERECHO DE LA LETRA U DIVIDIÉNDOSE EN DOS PARTES, SIENDO LA PARTE SUPERIOR DE MAYOR GROSOR RESPECTO A LA PARTE INFERIOR. SE REIVINDICA EL CONJUNTO DESCRITO Y LOS COLORES EN EL SEÑALADOS.

**TRAMITANTE:** MANUEL SANCHEZ ABRAHAM - CARLEN SANCHEZ HERRERA - ADOLFO LOPEZ MORENO - GAJU DE TOVAR LAURA - GONZALEZ DIAZ LEIDY

**Insc. 2024-007571 del 16 DE AGOSTO DE 2024**

**NOMBRE DE LA MARCA:** TINTO PESQUERA

**SOLICITADA POR:** ALEJANDRO FERNÁNDEZ TINTO PESQUERA, S.L. Domicilio: Calle REAL 2, 47315 PESQUERA DE DUERO (Valladolid) País: ESPAÑA



**EN CLASE:** 33

**DESCRIPCIÓN DE ETIQUETA:** CONSISTE LA MARCA EN UN DISEÑO DE FONDO BLANCO DONDE

SE OBSERVA LA FIGURA SOMBREADA DE UNA ENTRADA EN FORMA DE ARCO ACOMPAÑADA EN SU PARTE TRASERA POR VARIAS EDIFICACIONES. EN EL CENTRO APARECE INSERTA LA DENOMINACIÓN TINTO PESQUERA (PARTE DE LA RAZÓN SOCIAL DE LA SOLICITANTE), ESCRITA EN LETRAS NEGRAS GRUESAS ESTILIZADAS. NO SE REIVINDICA LA PALABRA TINTO DE FORMA AISLADA. LO ESENCIAL DE LA MARCA LO CONSTITUYE EL CONJUNTO DESCRITO. SE REIVINDICAN LOS COLORES BLANCO Y NEGRO.

**TRAMITANTE:** GONZALEZ ZAMBRANO ARNALDO A. - NILDA DE GONZALEZ

**Insc. 2024-007572 del 16 DE AGOSTO DE 2024**

**NOMBRE DE LA MARCA:** CONDADO DE HAZA

**SOLICITADA POR:** BODEGAS CONDADO DE HAZA, S.L. Domicilio: Calle REAL 2, 47315 PESQUERA DE DUERO (Valladolid) País: ESPAÑA

**EN CLASE:** 33

**DESCRIPCIÓN DE ETIQUETA:** LA MARCA CONSISTE EN UN DISEÑO DE FONDO BLANCO DONDE SE OBSERVA LA FIGURA SOMBREADA UN POBLADO ANTIGUO COMPUESTO POR VARIAS CONSTRUCCIONES DE PIEDRA CON REFLEJO DIFUSO EN LA PARTE INFERIOR. EN EL CENTRO APARECE INSERTA LA DENOMINACIÓN CONDADO DE HAZA (PARTE DE LA RAZÓN SOCIAL DE LA SOLICITANTE), ESCRITA EN LETRAS NEGRAS GRUESAS ESTILIZADAS. LA PALABRA HAZA CON UNA LÍNEA HORIZONTAL SOBRE LA LETRA H QUE SE DOBLA Y TOCA LA SUPERFICIE DE LA PRIMERA VOCAL A, LA LETRA Z DE MENOR TAMAÑO. NO SE REIVINDICAN LAS PALABRAS CONDADO DE AISLADAMENTE. LO ESENCIAL DE LA MARCA LO CONSTITUYE EL CONJUNTO DESCRITO. SE REIVINDICAN LOS COLORES BLANCO Y NEGRO.

**TRAMITANTE:** GONZALEZ ZAMBRANO ARNALDO A. - NILDA DE GONZALEZ



**Insc. 2024-007576 del 16 DE AGOSTO DE 2024**

**SOLICITADA POR:** EUROFARMA VENEZUELA CASA DE REPRESENTACIÓN, C.A. Domicilio: Caracas País: VENEZUELA

**EN CLASE:** 5

**TRAMITANTE:** FRANKLIN HOET LINARES - ALONSO BRICEÑO DELFINA - MARIA MILAGROS NEBREDIA - PATRICIA HOET DE LIMBOURG - ALICIA MOLERO MORAN - MATIAS PEREZ IRAZABAL - FERNANDO PELÁEZ-PIER

**TRADORE**

**Insc. 2024-007577 del 16 DE AGOSTO DE 2024**

**SOLICITADA POR:** EUROFARMA VENEZUELA CASA DE REPRESENTACIÓN, C.A. Domicilio: Caracas País: VENEZUELA

**EN CLASE:** 5

**TRAMITANTE:** FRANKLIN HOET LINARES - ALONSO BRICEÑO DELFINA - MARIA MILAGROS NEBREDIA - PATRICIA HOET DE LIMBOURG - ALICIA MOLERO MORAN - MATIAS PEREZ IRAZABAL - FERNANDO PELÁEZ-PIER

**OAZ**

**Insc. 2024-007581 del 16 DE AGOSTO DE 2024**

**SOLICITADA POR:** MARITRINE HIDALGO CONTRERAS Domicilio: Calle montesion con Adonai sector a guasimal Maracay Edo aragua País: VENEZUELA

**EN CLASE:** 30

**TRAMITANTE:** MARITRINE HIDALGO CONTRERAS

**CHRISTALIANO**

**Insc. 2024-007594 del 16 DE AGOSTO DE 2024****NOMBRE DE LA MARCA:** ALERVITES**SOLICITADA POR:** Quanzhou Getlike Ele-Technology Co., Ltd. Domicilio: No. 20, Longgao Mountain, Pudang Village, Xiamei Town, Nan an City, Fujian Province País: CHINA**EN CLASE:** 9**DESCRIPCIÓN DE ETIQUETA:** CONSISTE EN LA PALABRA ALERVITES (PALABRA DE FANTASÍA, TAL Y COMO SE SOLICITA NO TIENE TRADUCCIÓN) ESCRITA EN LETRAS DE IMPRENTA, MAYÚSCULAS, DE TRAZO GRUESO Y DE COLOR NEGRO. CON LA PARTICULARIDAD QUE LA LETRA A NO TIENE SU ASTA HORIZONTAL Y EL ASTA VERTICAL DE LA LETRA R SE ENCUENTRA INCONCLUSA EN SU PARTE SUPERIOR. SE REIVINDICA ALERVITES Y TODO EL CONJUNTO DESCRITO CON EL COLOR INDICADO EN ÉL.**TRAMITANTE:** ENRIQUE J. CHEANG VERA**ALERVITES****Insc. 2024-007595 del 16 DE AGOSTO DE 2024****SOLICITADA POR:** CAFE SAMBAL, C.A. Domicilio: CARACAS, DISTRITO CAPITAL País: VENEZUELA**EN CLASE:** 32**TRAMITANTE:** ENRIQUE J. CHEANG VERA - MARIANELLA MONTILLA RIOS - IRINA TERRA PORLEY**NUMEN****Insc. 2024-007601 del 16 DE AGOSTO DE 2024****SOLICITADA POR:** LJC APPAREL, LLC Domicilio: 27817 N. 160 Street, Scottsdale, ARIZONA 85262, ESTADOS UNIDOS DE AMÉRICA País: ESTADOS UNIDOS DE AMÉRICA**EN CLASE:** 25**TRAMITANTE:** LUIS ALEJANDRO HENRIQUEZ**KIMES RANCH****Insc. 2024-007602 del 16 DE AGOSTO DE 2024****SOLICITADA POR:** LJC APPAREL, LLC Domicilio: 27817 N. 160 Street, Scottsdale, ARIZONA 85262, ESTADOS UNIDOS DE AMÉRICA País: ESTADOS UNIDOS DE AMÉRICA**EN CLASE:** 25**DESCRIPCIÓN DE ETIQUETA:** LA MARCA CONSISTE EN UNA REPRESENTACIÓN ESTILIZADA DE UNA CABEZA DE VACA CON CUERNOS; CON LA PARTICULARIDAD QUE EL DISEÑO SE REALIZA CON UN TRAZO LINEAL GRUESO, DE COLOR NEGRO, EN SENTIDO HORIZONTAL. SE REIVINDICA EL CONJUNTO ANTERIORMENTE DESCRITO Y LOS COLORES ANTES MENCIONADOS.**TRAMITANTE:** LUIS ALEJANDRO HENRIQUEZ**Insc. 2024-008176 del 04 DE SEPTIEMBRE DE 2024****NOMBRE DE LA MARCA:** MARCKY MY**SOLICITADA POR:** IMPORTADORA MEICKY & MARCKY,CA Domicilio: AV PRINCIPAL LOCAL GALPONES NRO 15 Y 16 SECTOR FUNDO LA UNION CENTRO TRENEX -SAN DIEGO VALENCIA CARABOBO País: VENEZUELA

**EN CLASE:** 12

**DESCRIPCIÓN DE ETIQUETA:** LA ETIQUETA, LOGO "MARCKY" ESTÁ ESCRITO EN UNA FUENTE SANS-SERIF, LAS LETRAS SON MAYÚSCULAS Y DE UN TAMAÑO UNIFORME DEBAJO DEL NOMBRE, ENCONTRAMOS UN SÍMBOLO QUE PARECE UN ESCUDO ESTILIZADO. ESTE ESCUDO ESTÁ COMPUESTO POR LAS LETRAS M Y Y MAYÚSCULAS, EN SU INTERIOR, LAS CUALES ESTÁN DISEÑADAS DE FORMA GEOMÉTRICA Y CON UN ASPECTO TRIDIMENSIONAL. EL LOGO UTILIZA PRINCIPALMENTE TONOS DE AMARILLO, ROJO Y NARANJA, COLORES CÁLIDOS QUE EVOCAN SENTIMIENTOS DE ALEGRÍA, ENERGÍA Y OPTIMISMO. ESTOS COLORES TAMBIÉN PUEDEN ASOCIARSE CON LA CALIDEZ, LA AMISTAD Y LA CONFIANZA. MARCKY: NOMBRE DE FANTASÍA, NO POSEE TRADUCCIÓN ALGUNA. SE REIVINDICA EL CONJUNTO DESCRITO, EXCEPTUANDO LOS TÉRMINOS GENÉRICOS O DESCRIPTIVOS QUE PUEDAN ENCONTRARSE EN EL MISMO.

**TRAMITANTE:** BLANCO CHAPPELLIN CLARA LUISA

**Insc. 2024-008177 del 04 DE SEPTIEMBRE DE 2024**

**NOMBRE DE LA MARCA:** N01 MEICKY

**SOLICITADA POR:** IMPORTADORA MEICKY & MARCKY, CA Domicilio: AV PRINCIPAL LOCAL GALPONES NRO 15 Y 16 SECTOR FUNDO LA UNION CENTRO TRENEX -SAN DIEGO VALENCIA CARABOBO País: VENEZUELA

**EN CLASE:** 12

**DESCRIPCIÓN DE ETIQUETA:** EL LOGOTIPO PRESENTA UN PERSONAJE ANIMADO COMO ELEMENTO CENTRAL, QUE REPRESENTA UNA FIGURA AMIGABLE Y CONFIABLE. ESTE PERSONAJE, REPRESENTA A UN TÉCNICO O MECÁNICO, ESTÁ CARACTERIZADO DE LA SIGUIENTE MANERA: ES UN JOVEN DE ESTATURA MEDIANA, CON UNA EXPRESIÓN FACIAL SONRIENTE Y AMIGABLE. LLEVA PUESTO UN UNIFORME DE TRABAJO TÍPICO, COMPUESTO POR PANTALONES AZULES, UNA CAMISA NARANJA Y UN CHALECO AMARILLO. ADEMÁS, PORTA UNA GORRA AZUL CON LA INSCRIPCIÓN "NO.1", LO CUAL SUGIERE UNA POSICIÓN DE LIDERAZGO O EXPERIENCIA. EL PERSONAJE ESTÁ EQUIPADO CON HERRAMIENTAS PROPIAS DE SU OFICIO, COMO UNA LLAVE INGLESA QUE SOSTIENE EN UNA MANO Y UN CINTURÓN CON DIVERSAS HERRAMIENTAS EN SU FUNDA, LO QUE REFUERZA SU IDENTIDAD COMO TÉCNICO O MECÁNICO. SE MUESTRA CON UNA POSTURA SEGURA Y CONFIADA, CON EL PULGAR HACIA ARRIBA EN SEÑAL DE APROBACIÓN O SATISFACCIÓN. EL LOGOTIPO PRESENTA UN DISEÑO SENCILLO PERO EFECTIVO, QUE COMBINA ELEMENTOS VISUALES Y TEXTUALES PARA TRANSMITIR UNA IMAGEN POSITIVA Y PROFESIONAL DE LA EMPRESA. EN SU CHALECO DEL LADO IZQUIERDO OBSERVAMOS EL LOGO "MEICKY" QUE ESTÁ COMPUESTO DE UNA CORONA AMARILLA DE TRES PUNTAS CON UN PUNTO ROJO EN EL CENTRO SOMBREADO EN BLANCO ESTÁ ESCRITO EN UNA FUENTE SANS-SERIF, LAS LETRAS SON MAYÚSCULAS Y DE UN TAMAÑO UNIFORME. MARCA REGISTRADA NO. P400993. DEL MISMO TITULAR. LA COMBINACIÓN DE LA TIPOGRAFÍA, EL SÍMBOLO Y LOS COLORES UTILIZADOS CREA UNA IDENTIDAD VISUAL FUERTE Y MEMORABLE. SE REIVINDICA EL CONJUNTO DESCRITO, EXCEPTUANDO LOS POSIBLES TÉRMINOS GENÉRICOS O DESCRIPTIVOS QUE PUEDAN ENCONTRARSE EN EL MISMO.

**TRAMITANTE:** BLANCO CHAPPELLIN CLARA LUISA



**Insc. 2024-008178 del 04 DE SEPTIEMBRE DE 2024**

**NOMBRE DE LA MARCA:** INMECAR

**SOLICITADA POR:** INMECAR, C.A. Domicilio: Av. Principal. Parcela Nro. 4, Zona Industrial Las Vegas Cagua Estado Aragua País: VENEZUELA



**EN CLASE:** 12

**DESCRIPCIÓN DE ETIQUETA:** EL LOGOTIPO ESTA CONFORMADO POR UNA SERIE DE ELEMENTOS GRÁFICOS Y TIPOGRÁFICOS, DISPUESTOS DE MANERA CONFORME UN CONJUNTO ARMÓNICO, DENTRO DE UN RECTÁNGULO DE FONDO BLANCO, ENMARCADO POR UNA LINEA ROJA DE BORDE EXTERIOR BLANCO, SE DESTACA EL NOMBRE DE INMECAR, EN COLOR ROJO, ESCRITO EN UNA TIPOGRAFÍA SOLIDA (ARIAL BLACK) Y CON UNA LEVE INCLINACIÓN QUE DENOTA AGILIDAD Y MOVIMIENTO.

**TRAMITANTE:** VALERA MORALES FRANK JOSE

**Insc. 2024-008315 del 09 DE SEPTIEMBRE DE 2024**

**NOMBRE DE LA MARCA:** ACQUASANTA

**SOLICITADA POR:** ACQUA SANTA BREW COMPANY, C.A. Domicilio: Caracas País: VENEZUELA

**acquasanta**

**EN CLASE:** 30

**DESCRIPCIÓN DE ETIQUETA:** CONSISTE EN UNA ETIQUETA RECTANGULAR DE FONDO BLANCO EN LA QUE SE LEE LA PALABRA DE FANTASÍA ACQUASANTA (PARTE DEL NOMBRE DE MI MANDANTE) ESCRITA EN LETRA MOLDE, CARACTERÍSTICA, MINÚSCULA Y DE COLOR NEGRO, CON LA PARTICULARIDAD QUE EN EL PREFIJO ACQUA LAS LETRAS SON DE MAYOR GROSOR EN COMPARACIÓN CON LA TERMINACIÓN SANTA. SE REIVINDICA EL CONJUNTO DESCRITO CON SUS COLORES.

**TRAMITANTE:** FRANKLIN HOET LINARES - PATRICIA HOET DE LIMBOURG - ALICIA MOLERO MORAN - JOAQUIN IGNACIO NUÑEZ LANDAEZ

**Insc. 2024-008401 del 10 DE SEPTIEMBRE DE 2024**

**SOLICITADA POR:** LABORATORIOS FC PHARMA, C.A. Domicilio: MAIQUETIA, VARGAS País: VENEZUELA

**VITAMINA C DE FC**

**EN CLASE:** 5

**TRAMITANTE:** FRANKLIN HOET LINARES - ALONSO BRICEÑO DELFINA - MARIA MILAGROS NEBREA - ALICIA MOLERO MORAN - PATRICIA HOET DE LIMBOURG - FERNANDO PELÁEZ-PIER - FRANCISCO CASTILLO

**Insc. 2024-008452 del 10 DE SEPTIEMBRE DE 2024**

**SOLICITADA POR:** LABORATORIOS VIVAX PHARMACEUTICALS, C.A. Domicilio: Calle Altagracia, Edf. Procter & Gamble, piso 05 Of Torre Este, Urb. Sorocaima, Caracas, Miranda País: VENEZUELA

**CEVAX ZINC**

**EN CLASE:** 16

**TRAMITANTE:** ELIAS, LUIS FRANCISCO - JOSE OVIDIO SALGUEIRO ARAUJO - MARIA ELENA SERRATTI M.

**Insc. 2024-008589 del 13 DE SEPTIEMBRE DE 2024**

**NOMBRE DE LA MARCA:** ASSOLAN

**SOLICITADA POR:** Química Amparo Ltda Domicilio: Avenida Waldyr Beira, No. 1000, Bairro Figueira, Amparo, São Paulo. País: BRASIL



**EN CLASE:** 21

**DESCRIPCIÓN DE ETIQUETA:** EL SIGNO SOLICITADO CONSISTE EN UN DISEÑO CONFORMADO POR LOS SIGUIENTES ELEMENTOS: SE APRECIA UNA FIGURA GEOMÉTRICA LA CUAL SE ASEMEJA A UN CUADRADO, DE COLOR AMARILLO, SIENDO QUE EL DELINEADO DE LA MISMA ES ABSTRACTO, Y POSEE LOS SIGUIENTES ELEMENTOS: CEJAS DE COLOR NEGRO, OJOS DE COLOR NEGRO Y DELINEADO AMARILLO, BOCA CON LABIOS COLOR AMARILLO Y DIENTES COLOR BLANCO, BRAZOS DE COLOR AMARILLO, MANOS EMPUÑADAS CON GUANTES DE COLOR BLANCO, PIES DE COLOR AMARILLO CON ZAPATOS DE COLOR BLANCO Y AMARILLO, EN EL CENTRO DE DICHO CUADRADO SE OBSERVA LA PALABRA DE FANTASÍA ASSOLAN ESCRITA EN LETRA DE MOLDE, MAYÚSCULA, DE COLOR ROJO, LEVEMENTE INCLINADA. SE REIVINDICA EL CONJUNTO Y COLORES DESCRITOS CON INDEPENDENCIA DEL TAMAÑO, Y NO ASÍ LAS PALABRAS O TÉRMINOS GENÉRICOS, TODO DE ACUERDO A LOS FACSIMILES QUE SE ACOMPAÑAN.

**TRAMITANTE:** MANUEL ANTONIO RODRIGUEZ - ANTEQUERA H. RICARDO ALBERTO - MONTIEL SALAS MARIA ANA - ANTEQUERA H. RICARDO ENRIQUE - MARIA R. RUGGIERO G. - GARCIA TORREALBA DINORA DEL VALLE

**Insc. 2024-008591 del 13 DE SEPTIEMBRE DE 2024**

**NOMBRE DE LA MARCA:** ASSOLAN

**SOLICITADA POR:** Química Amparo Ltda Domicilio: Avenida Waldyr Beira, No. 1000, Bairro Figueira, Amparo, São Paulo. País: BRASIL

**EN CLASE:** 21

**DESCRIPCIÓN DE ETIQUETA:** EL SIGNO SOLICITADO CONSISTE EN UN DISEÑO CONFORMADO POR LOS SIGUIENTES ELEMENTOS: SE APRECIA LA PALABRA DE FANTASÍA ASSOLAN ESCRITA EN LETRA DE MOLDE, MAYÚSCULA, DE COLOR ROJO, CON SOMBREADO COLOR BLANCO Y NEGRO, DIO TÉRMINO SE ENCUENTRA POSICIONADA CON INCLINACIÓN EN FORMA DE ARCO. SE REIVINDICA EL CONJUNTO Y COLORES DESCRITOS CON INDEPENDENCIA DEL TAMAÑO, Y NO ASÍ LAS PALABRAS O TÉRMINOS GENÉRICOS, TODO DE ACUERDO A LOS FACSIMILES QUE SE ACOMPAÑAN.

**TRAMITANTE:** MANUEL ANTONIO RODRIGUEZ - ANTEQUERA H. RICARDO ALBERTO - MONTIEL SALAS MARIA ANA - ANTEQUERA H. RICARDO ENRIQUE - MARIA R. RUGGIERO G. - GARCIA TORREALBA DINORA DEL VALLE



**Insc. 2024-008777 del 18 DE SEPTIEMBRE DE 2024**

**SOLICITADA POR:** GALLETERA TRIGO DE ORO, C.A Domicilio: BARINAS - EDO. BARINAS País: VENEZUELA

**EN CLASE:** 30

**TRAMITANTE:** BENITEZ ESTRAÑO TULIA

**TRIGO DE ORO CHOCO BOL**

**Insc. 2024-009402 del 03 DE OCTUBRE DE 2024**

**NOMBRE DE LA MARCA:** ALVARADO COFFEE SINCE 1975

**SOLICITADA POR:** ALVARADO COFFEE 1975, C.A Domicilio: CTRA SAN JULIAN, VILLA DE CURA, CASA NRO S/N SECTOR PEDRO ZARAZA, SAN JUAN DE LOS MORROS, GUARICO País: VENEZUELA



**EN CLASE:** 30

**DESCRIPCIÓN DE ETIQUETA:** EL SIGNO SOLICITADO CONSISTE EN LA MARCA ALVARADO COFFEE SINCE 1975 (TRADUCCIÓN CAFÉ DESDE 1975). ALVARADO ALUDE AL APELLIDO DE LA PERSONA NATURAL SOCIA DE LA EMPRESA SOLICITANTE. ESTA MARCA SE ENCUENTRA REPRESENTADA EN UN CIRCULO DE LA SIGUIENTE MANERA: SE OBSERVA COMO PARTE DEL DISEÑO TRES CÍRCULOS DE FONDO NEGRO, UN PRIMER CIRCULO EXTERNO, SEGUIDO DE UN SEGUNDO CIRCULO HACIA ADENTRO DEL CÍRCULO MAYOR, CUYA CIRCUNFERENCIA ESTÁ REPRESENTADA EN COLOR BLANCO, FINALMENTE UN TERCER CÍRCULO MÁS PEQUEÑO HACIA EL CENTRO DE LA IMAGEN CUYA CIRCUNFERENCIA TAMBIÉN ES DE COLOR BLANCO. ENTRE LAS DOS CIRCUNFERENCIAS INTERNAS, OBSERVAMOS LA MARCA ALVARADO EN LA PARTE SUPERIOR, ESCRITA EN LETRAS DE IMPRENTA, EN COLOR BLANCO, EN MAYÚSCULAS Y EN SEMICÍRCULO, LUEGO VEMOS JUSTO EN LA MITAD DANDO LA IMPRESIÓN DE DIVISIÓN DEL CÍRCULO EN DOS MITADES, UN PUNTO BLANCO A LA DERECHA Y OTRO A LA IZQUIERDA; EN LA PARTE INFERIOR SE LEE LA PALABRA COFFEE ESCRITA EN LETRAS DE IMPRENTA, EN COLOR ROJO, EN MAYÚSCULAS, Y EN SEMICÍRCULO. EN EL CÍRCULO MÁS PEQUEÑO E INTERIOR DEL DISEÑO, OBSERVAMOS UNA ESPECIE DE RETRATO UTILIZANDO LA TÉCNICA DEL ESTAMPA (EN COLORES BLANCO Y NEGRO), QUE DESCRIBIMOS COMO LA FIGURA DE UN HOMBRE CON SOMBRERO Y LENTES, MIRANDO HACIA LA DERECHA CON UN FONDO QUE ASEMEJA UNAS MONTAÑAS, ESTE RETRATO ESTÁ INSPIRADO EN EL DUEÑO DE LA EMPRESA TITULAR DE LA MARCA, EL SR. PABLO ALVARADO. EN LA PARTE SUPERIOR DEL RETRATO, EN MAYÚSCULAS, CON LETRAS IMPRENTA DE COLOR ROJAS Y EN SEMICÍRCULO SE LEE SINCE 1975. NO SE REIVINDICAN A TÍTULO MARCARIO LAS PALABRAS COFFEE POR CUANTO ES GENÉRICA DE LOS PRODUCTOS, NI SINCE 1975 QUE INDICA EL TIEMPO DEL USO DE LA MARCA, MÁS SI SE REIVINDICA TODO EL CONJUNTO DESCRITO INCLUYENDO LOS COLORES Y LA DISPOSICIÓN DE LOS ELEMENTOS, POR CUANTO DE ESA MANERA SERÁ ETIQUETADO Y RECONOCIDO EN EL MERCADO.

**TRAMITANTE:** ALVARADO RAMOS PABLO ENRIQUE

**Insc. 2024-009407 del 03 DE OCTUBRE DE 2024**

**NOMBRE DE LA MARCA:** FRITO KING

**SOLICITADA POR:** ERIKA ALEXANDRA SOLER SUAREZ Domicilio: CARRERA 7 # 0 27 BARRIO CENTRO, SECTOR AGUAS CALIENTES, MUNICIPIO PEDRO MARIA UREÑA ESTADO TACHIRA País: VENEZUELA

**EN CLASE:** 30

**DESCRIPCIÓN DE ETIQUETA:** LA ETIQUETA TIENE FONDO VERDE DETRAS DE LA PALABRA FRITO Y DETRAS DE LA PALABRA KING EL FONDO ES ROJO, LAS DOS PALABRAS TIENEN LETRA AMARILLA Y EN LA PARTE SUPERIOR DE LA ETIQUETA LLEVA UNA CORONA CON PUNTOS VERDES Y ROJOS.

**TRAMITANTE:** ERIKA ALEXANDRA SOLER SUAREZ



**Insc. 2024-009412 del 03 DE OCTUBRE DE 2024**

**SOLICITADA POR:** COMERCIALIZADORA EL TICKET, C.A Domicilio: CALLE 97 CC VALENCIA I NIVEL PB LOCAL B5-B6 ZONA INDUSTRIAL CASTILLITO VALENCIA CARABOBO ZONA POSTAL 2001 País: VENEZUELA

**ROYAL HOME**

**EN CLASE:** 24

**TRAMITANTE:** LOPEZ ROJAS YENIFER VIVIANA - ALVAREZ GARCIA EDILETH RAYMAR - PIER MARQUINA MIGVELYS CRHISTHYAN

**Insc. 2024-009430 del 03 DE OCTUBRE DE 2024**

**NOMBRE DE LA MARCA:** PR RODRIGUEZ

**SOLICITADA POR:** DISTRIBUIDORA EN PASAPALOS M&B, C.A. Domicilio: Cr 4 Con Calle 2, Local Nro. s/n, Sector Valle Lindo, Barquisimeto, Estado Lara, Zona Postal 3001. País: VENEZUELA



**EN CLASE:** 30

**DESCRIPCIÓN DE ETIQUETA:** EL SIGNO SOLICITADO CONSISTE EN UN DISEÑO CONFORMADO POR LOS SIGUIENTES ELEMENTOS: SE APRECIA LAS LETRAS PR ESCRITAS EN LETRA MOLDE, MAYÚSCULA, SIENDO QUE LA LETRA P ESTÁ MÁS ALTA Y ES DE COLOR MORADO CON UN CONTORNO COLOR VERDE, SEGUIDAMENTE LA LETRA R ESTÁ MÁS BAJA Y ES DE COLOR AMARILLO MOSTAZA CON UN CONTORNO COLOR VERDE, AMBAS LETRAS ESTÁN DENTRO DE UN CUADRADO DE COLOR BLANCO Y CONTORNO GRUESO COLOR VERDE, CUYAS PUNTAS INFERIORES SON OVALADAS Y SU PARTE SUPERIOR ES EN FORMA DE ARCO, EN LA PARTE DERECHA DEL DISEÑO ANTES DESCRITO OBSERVAMOS EL TÉRMINO RODRIGUEZ, ESCRITA EN LETRA MOLDE, MAYÚSCULA, DE COLOR AMARILLO MOSTAZA, CON UN FONDO COLOR BLANCO QUE BORDEA TODAS LAS LETRAS Y UN CONTORNO COLOR VERDE QUE BORDEA TODAS LAS LETRAS, ASÍ MISMO LA LETRA R ES DE MAYOR TAMAÑO AL RESTO, TODO EL CONJUNTO ANTES DESCRITO, SE ENCUENTRA EN EL CENTRO DE UN RECTÁNGULO DE COLOR AMARILLO MOSTAZA, CON MÚLTIPLES LÍNEAS DELGADAS Y GRUESAS EN FORMA DE OLA Y DE COLOR NEGRO CLARO. SE REIVINDICA EL CONJUNTO Y COLORES DESCRITOS CON INDEPENDENCIA DEL TAMAÑO, Y NO ASÍ LAS PALABRAS O TÉRMINOS GENÉRICOS, TODO DE ACUERDO A LOS FACSIMILES QUE SE ACOMPAÑAN.

**TRAMITANTE:** Julianny Vanessa Virguez Hernández

**Insc. 2024-009432 del 03 DE OCTUBRE DE 2024**

**NOMBRE DE LA MARCA:** m

**SOLICITADA POR:** Shine TV Limited Domicilio: Shepherds Building Central Charecroft Way London W14 0EE. País: REINO UNIDO

**EN CLASE:** 7

**DESCRIPCIÓN DE ETIQUETA:** EL SIGNO SOLICITADO CONSISTE EN UN DISEÑO CONFORMADO POR LOS SIGUIENTES ELEMENTOS: SE APRECIA LA LETRA M ESCRITA EN LETRA DE MOLDE, MINÚSCULA, DE TRAZADO GRUESO, Y AL FINAL DEL TRAZADO DE LA LETRA M, EL MISMO CONTINÚA REALIZANDO CÍRCULOS ALREDEDOR EN FORMA DE ESPIRAL, TODO LO ANTES MENCIONADO ES DE COLOR NEGRO. SE REIVINDICA EL SIGNO EN SU CONJUNTO.

**TRAMITANTE:** MANUEL ANTONIO RODRIGUEZ - ANTEQUERA H. RICARDO ALBERTO - MONTIEL SALAS MARIA ANA - ANTEQUERA H. RICARDO ENRIQUE - MARIA R. RUGGIERO G.



**Insc. 2024-009433 del 03 DE OCTUBRE DE 2024**

**NOMBRE DE LA MARCA:** m

**SOLICITADA POR:** Shine TV Limited Domicilio: Shepherds Building Central Charecroft Way London W14 0EE. País: REINO UNIDO



**EN CLASE:** 8

**DESCRIPCIÓN DE ETIQUETA:** EL SIGNO SOLICITADO CONSISTE EN UN DISEÑO CONFORMADO POR LOS SIGUIENTES ELEMENTOS: SE APRECIA LA LETRA M ESCRITA EN LETRA DE MOLDE, MINÚSCULA, DE TRAZADO GRUESO, Y AL FINAL DEL TRAZADO DE LA LETRA M, EL MISMO CONTINÚA REALIZANDO CÍRCULOS ALREDEDOR EN FORMA DE ESPIRAL, TODO LO ANTES MENCIONADO ES DE COLOR NEGRO. SE REIVINDICA EL SIGNO EN SU CONJUNTO.

**TRAMITANTE:** MANUEL ANTONIO RODRIGUEZ - ANTEQUERA H. RICARDO ALBERTO - MONTIEL SALAS MARIA ANA - ANTEQUERA H. RICARDO ENRIQUE - MARIA R. RUGGIERO G.

**Insc. 2024-009434 del 03 DE OCTUBRE DE 2024**

**NOMBRE DE LA MARCA:** m

**SOLICITADA POR:** Shine TV Limited Domicilio: Shepherds Building Central Charecroft Way London W14 0EE. País: REINO UNIDO



**EN CLASE:** 9

**DESCRIPCIÓN DE ETIQUETA:** EL SIGNO SOLICITADO CONSISTE EN UN DISEÑO CONFORMADO POR LOS SIGUIENTES ELEMENTOS: SE APRECIA LA LETRA M ESCRITA EN LETRA DE MOLDE, MINÚSCULA, DE TRAZADO GRUESO, Y AL FINAL DEL TRAZADO DE LA LETRA M, EL MISMO CONTINÚA REALIZANDO CÍRCULOS ALREDEDOR EN FORMA DE ESPIRAL, TODO LO ANTES MENCIONADO ES DE COLOR NEGRO. SE REIVINDICA EL SIGNO EN SU CONJUNTO.

**TRAMITANTE:** MANUEL ANTONIO RODRIGUEZ - ANTEQUERA H. RICARDO ALBERTO - MONTIEL SALAS MARIA ANA - ANTEQUERA H. RICARDO ENRIQUE - MARIA R. RUGGIERO G.

**Insc. 2024-009435 del 03 DE OCTUBRE DE 2024**

**NOMBRE DE LA MARCA:** m

**SOLICITADA POR:** Shine TV Limited Domicilio: Shepherds Building Central Charecroft Way London W14 0EE. País: REINO UNIDO



**EN CLASE:** 11

**DESCRIPCIÓN DE ETIQUETA:** EL SIGNO SOLICITADO CONSISTE EN UN DISEÑO CONFORMADO POR LOS SIGUIENTES ELEMENTOS: SE APRECIA LA LETRA M ESCRITA EN LETRA DE MOLDE, MINÚSCULA, DE TRAZADO GRUESO, Y AL FINAL DEL TRAZADO DE LA LETRA M, EL MISMO CONTINÚA REALIZANDO CÍRCULOS ALREDEDOR EN FORMA DE ESPIRAL, TODO LO ANTES MENCIONADO ES DE COLOR NEGRO. SE REIVINDICA EL SIGNO EN SU CONJUNTO.

**TRAMITANTE:** MANUEL ANTONIO RODRIGUEZ - ANTEQUERA H. RICARDO ALBERTO - MONTIEL SALAS MARIA ANA - ANTEQUERA H. RICARDO ENRIQUE - MARIA R. RUGGIERO G.

**Insc. 2024-009436 del 03 DE OCTUBRE DE 2024**

**NOMBRE DE LA MARCA:** m

**SOLICITADA POR:** Shine TV Limited Domicilio: Shepherds Building Central Charecroft Way London W14 0EE. País: REINO UNIDO



**EN CLASE:** 21

**DESCRIPCIÓN DE ETIQUETA:** EL SIGNO SOLICITADO CONSISTE EN UN DISEÑO CONFORMADO

POR LOS SIGUIENTES ELEMENTOS: SE APRECIA LA LETRA M ESCRITA EN LETRA DE MOLDE, MINÚSCULA, DE TRAZADO GRUESO, Y AL FINAL DEL TRAZADO DE LA LETRA M, EL MISMO CONTINÚA REALIZANDO CÍRCULOS ALREDEDOR EN FORMA DE ESPIRAL, TODO LO ANTES MENCIONADO ES DE COLOR NEGRO. SE REIVINDICA EL SIGNO EN SU CONJUNTO.

**TRAMITANTE:** MANUEL ANTONIO RODRIGUEZ - ANTEQUERA H. RICARDO ALBERTO - MONTIEL SALAS MARIA ANA - ANTEQUERA H. RICARDO ENRIQUE - MARIA R. RUGGIERO G.

**Insc. 2024-009437 del 03 DE OCTUBRE DE 2024**

**NOMBRE DE LA MARCA:** m

**SOLICITADA POR:** Shine TV Limited Domicilio: Shepherds Building Central Charecroft Way London W14 0EE. País: REINO UNIDO

**EN CLASE:** 25

**DESCRIPCIÓN DE ETIQUETA:** EL SIGNO SOLICITADO CONSISTE EN UN DISEÑO CONFORMADO POR LOS SIGUIENTES ELEMENTOS: SE APRECIA LA LETRA M ESCRITA EN LETRA DE MOLDE, MINÚSCULA, DE TRAZADO GRUESO, Y AL FINAL DEL TRAZADO DE LA LETRA M, EL MISMO CONTINÚA REALIZANDO CÍRCULOS ALREDEDOR EN FORMA DE ESPIRAL, TODO LO ANTES MENCIONADO ES DE COLOR NEGRO. SE REIVINDICA EL SIGNO EN SU CONJUNTO.

**TRAMITANTE:** MANUEL ANTONIO RODRIGUEZ - ANTEQUERA H. RICARDO ALBERTO - MONTIEL SALAS MARIA ANA - ANTEQUERA H. RICARDO ENRIQUE - MARIA R. RUGGIERO G.



**Insc. 2024-009442 del 03 DE OCTUBRE DE 2024**

**SOLICITADA POR:** DOLLY FARMA C.A. Domicilio: Baquisimeto, Estado Lara País: VENEZUELA

**YENITAL**

**EN CLASE:** 5

**TRAMITANTE:** ENRIQUE J. CHEANG VERA - MARIANELLA MONTILLA RIOS - IRINA TERRA PORLEY - VANEGAS JIMENEZ ROBERT - DOMINGUEZ FRANCHI MIGUEL ANGEL

**Insc. 2024-009449 del 04 DE OCTUBRE DE 2024**

**NOMBRE DE LA MARCA:** MINI DANI CHIPS DANIBISK

**SOLICITADA POR:** DANIBISK, C.A. Domicilio: GUATIRE - ESTADO MIRANDA País: VENEZUELA

**EN CLASE:** 30

**DESCRIPCIÓN DE ETIQUETA:** DESCRIPCIÓN DEL DISEÑO MINI DANI CHIPS DANIBISK (LA PALABRA MINI LEYENDA GENÉRICA NO REIVINDICABLE) (LA PALABRA CHIPS LEYENDA GENÉRICA NO REIVINDICABLE) (TRADUCE DEL INGLÉS CHIPS- FRITAS) CONSISTE EN LA REPRESENTACIÓN GRÁFICA DE UN CUADRADO DE COLOR AZUL. DONDE EN LA PARTE CENTRAL SE PUEDEN LEER LAS PALABRAS MINI DANI CHIPS DANIBISK (TRADUCE DEL INGLÉS CHIPS- FRITAS). LA PALABRA MINI (LEYENDA GENÉRICA NO REIVINDICABLE), DE TRAZO GRUESO, COLOR ROJO CON BORDE BLANCO Y MARRÓN, ESCRITA LA LETRA M EN MAYÚSCULA EL RESTO EN MINÚSCULA. LUEGO LA PALABRA DANI, TAMBIÉN DE TRAZO GRUESO, COLOR ROJO CON BORDE BLANCO Y ROJO, ESCRITA LA LETRA D EN MAYÚSCULA EL RESTO EN MINÚSCULA. LUEGO LA PALABRA CHIPS (LEYENDA GENÉRICA NO REIVINDICABLE), (TRADUCE DEL INGLÉS CHIPS- FRITAS), DE COLOR AMARILLO CON BORDE MARRÓN Y BLANCO. DEBAJO SE OBSERVAN VARIAS FIGURAS CIRCULARES QUE SEMEJAN SER UNAS GALLETAS, DE DIFERENTES TAMAÑOS, DE COLOR BEIGE Y PUNTOS DE COLOR MARRÓN EN VARIAS DE ELLAS.



POR ÚLTIMO, EN LA PARTE INFERIOR IZQUIERDA SE OBSERVA UNA FIGURA RECTANGULAR DE COLOR BLANCO, CON BORDE ROJO EN DONDE EL MISMO TIENE LAS PUNTAS SEMIREDONDAS. DENTRO SE LEE LA PALABRA DANIBISK, DE TRAZO GRUESO, COLOR ROJO, ESCRITA EN MAYÚSCULA. SE REIVINDICA EL CONJUNTO DESCRITO, ASÍ COMO LA COMBINACIÓN DE LOS COLORES: AMARILLO, AZUL, ROJO, BLANCO, BEIGE Y MARRÓN. (EXCEPTO LAS LEYEDAS GENÉRICAS MINI Y CHIPS).

**TRAMITANTE:** CARRASCOSA DE MENA JOSE MANUEL - REYES URBINA LUISA NATACHA - ALVAREZ HERNANDEZ MITCHELLE J - HILDANIA PANIZ PEREIRA - CARLOS FELIPE CARRASCOSA URQUIJO - ALCALA GUTIERREZ EUCARIS DEL CARMEN - ZULIMAR DEL VALLE ROJAS PRIETO

**Insc. 2024-009450 del 04 DE OCTUBRE DE 2024**

**NOMBRE DE LA MARCA:** DANIBISK PALITOS XTREME

**SOLICITADA POR:** DANIBISK, C.A. Domicilio: GUATIRE - ESTADO MIRANDA País: VENEZUELA

**EN CLASE:** 30

**DESCRIPCIÓN DE ETIQUETA:** DESCRIPCIÓN DEL DISEÑO DANIBISK PALITOS XTREME (TRADUCE DEL INGLÉS XTREME - EXTREMO) (LA PALABRA XTREME LEYENDA GENÉRICA NO REIVINDICABLE) CONSISTE EN LA REPRESENTACIÓN GRÁFICA DE UN CUADRADO DE COLOR AMARILLO QUE ACTUA COMO FONDO PRINCIPAL, EN LA ESQUINA SUPERIOR IZQUIERDA SE OBSERVA UN RECTÁNGULO DE FONDO BLANCO CON BORDES REDONDEADOS Y UN CONTORNO ROJO DONDE SE LEE LA PALABRA DANIBISK, DE TRAZO GRUESO, COLOR ROJO, ESCRITA EN MAYÚSCULA. DEBAJO EN LA PARTE CENTRAL SE LEE LA PALABRA PALITOS, DE TRAZO GRUESO, COLOR ROJO, CON BORDE BLANCO, ESCRITA EN MAYÚSCULA, SOBRE UN FONDO AZUL, DIAGONAL CON BORDE NEGRO. DEBAJO HACIA EL LADO DERECHO SE LEE TAMBIÉN LA PALABRA XTREME (TRADUCE DEL INGLÉS EXTREMO), (XTREME LEYENDA GENÉRICA NO REIVINDICABLE). LA LETRA X ESCRITA EN MAYÚSCULA, EL RESTO EN MINÚSCULA DE COLOR ROJO, CON BORDE BLANCO, SOBRE UN FONDO AZUL CON BORDE NEGRO DE FORMA DIAGONAL. DEL LADO IZQUIERDO SE OBSERVAN UNAS FIGURAS DE TRAZO GRUESO, COLOR MARRÓN EN DIFERENTES POSICIONES, EN DONDE EN UNA DE ELLA PARTE OTRA FIGURA ENTRELAZADA DE FORMA SEMIREDONDA. EN LA ESQUINA INFERIOR DERECHA SE OBSERVA UNA SALPICADURA DE COLOR MARRÓN, QUE A SU VEZ SUELTAN VARIAS FIGURAS EN FORMA DE GOTAS, DE DIFERENTES TAMAÑOS, TAMBIÉN DE COLOR MARRÓN. SE REIVINDICA EL CONJUNTO DESCRITO, ASÍ COMO LA COMBINACIÓN DE LOS COLORES: AMARILLO, AZUL, ROJO, BLANCO, NEGRO Y MARRÓN. EXCEPTO (LA PALABRA XTREME LEYENDA GENÉRICA NO REIVINDICABLE).



**TRAMITANTE:** CARRASCOSA DE MENA JOSE MANUEL - REYES URBINA LUISA NATACHA - ALVAREZ HERNANDEZ MITCHELLE J - HILDANIA PANIZ PEREIRA - CARLOS FELIPE CARRASCOSA URQUIJO - ALCALA GUTIERREZ EUCARIS DEL CARMEN - ZULIMAR DEL VALLE ROJAS PRIETO

**Insc. 2024-009451 del 04 DE OCTUBRE DE 2024**

**NOMBRE DE LA MARCA:** PALITOS XL DANIBISK

**SOLICITADA POR:** DANIBISK, C.A. Domicilio: GUATIRE - ESTADO MIRANDA País: VENEZUELA

**EN CLASE:** 30

**DESCRIPCIÓN DE ETIQUETA:** DESCRIPCIÓN DEL DISEÑO PALITOS XL DANIBISK CONSISTE EN LA REPRESENTACIÓN GRÁFICA DE UN CUADRADO DE COLOR AMARILLO QUE ACTUA COMO



FONDO PRINCIPAL, EN LA PARTE SUPERIOR CENTRAL SE LEE LA PALABRA PALITOS, DE TRAZO GRUESO, COLOR ROJO, CON BORDE BLANCO, ESCRITA EN MAYÚSCULA, SOBRE UN FONDO AZUL CON BORDE NEGRO DE FORMA DIAGONAL. LUEGO SE OBSERVAN VARIAS FIGURAS ALARGADAS, DE TRAZO GRUESO, COLOR MARRÓN, DE DIFERENTES TAMAÑOS Y POSICIONES QUE SIMULAN SER UNOS PALITOS, LOS MISMOS SE NOTAN POR DISTINTOS LADOS. DEBAJO HACIA EL LADO DERECHO DE DICHA PALABRA PALITOS, SE PUEDEN VER LAS INICIALES XL, DE TRAZO GRUESO, COLOR MARRÓN FORMADAS CON LAS MISMAS FIGURAS ANTES DESCRITAS. LUEGO SE OBSERVA UNA FIGURA DE FONDO CON SALPICADURA, DE COLOR MARRÓN, QUE A SU VEZ SUELTAN VARIAS FIGURAS EN FORMA DE CÍRCULOS, DE DIFERENTES TAMAÑOS Y A AMBOS LADOS LÍNEAS, DE FORMAS DIAGONALES, TAMBIÉN DE COLOR MARRÓN. DEL LADO INFERIOR DERECHO SE OBSERVA UNA FIGURA RECTANGULAR DE COLOR BLANCO, CON BORDE ROJO EN DONDE EL MISMO TIENE LAS PUNTAS SEMIREDONDAS. DENTRO SE LEE LA PALABRA DANIBISK, DE TRAZO GRUESO, COLOR ROJO, ESCRITA EN MAYÚSCULA. SE REIVINDICA EL CONJUNTO DESCRITO, ASÍ COMO LA COMBINACIÓN DE LOS COLORES: AMARILLO, AZUL, ROJO, BLANCO, NEGRO Y MARRÓN.

**TRAMITANTE:** CARRASCOSA DE MENA JOSE MANUEL - REYES URBINA LUISA NATACHA - ALVAREZ HERNANDEZ MITCHELLE J - HILDANIA PANIZ PEREIRA - CARLOS FELIPE CARRASCOSA URQUIJO - ALCALA GUTIERREZ EUCARIS DEL CARMEN - ZULIMAR DEL VALLE ROJAS PRIETO

**Insc. 2024-009456 del 04 DE OCTUBRE DE 2024**

**SOLICITADA POR:** LABORATORIOS ECAR S.A. Domicilio: Medellín, Antioquia País: COLOMBIA

**AACHIS**

**EN CLASE:** 5

**TRAMITANTE:** ENRIQUE J. CHEANG VERA - MARIANELLA MONTILLA RIOS - IRINA TERRA PORLEY

**Insc. 2024-009457 del 04 DE OCTUBRE DE 2024**

**NOMBRE DE LA MARCA:** AACHIS

**SOLICITADA POR:** LABORATORIOS ECAR S.A. Domicilio: Medellín, Antioquia País: COLOMBIA

**EN CLASE:** 5

**DESCRIPCIÓN DE ETIQUETA:** CONSISTE EN LA PALABRA AACHIS (PALABRA DE FANTASÍA, TAL COMO SE SOLICITA NO TIENE TRADUCCIÓN) ESCRITA EN LETRA IMPRENTA, MINÚSCULA, DE TRAZO GRUESO Y DE COLOR MORADO, CON UN LIGERO EFECTO DE PROFUNDIDAD DETRÁS DE CADA LETRA EN COLOR GRIS; CON LA PARTICULARIDAD QUE SOBRE EL HOMBRO DE LA LETRA H SE OBSERVA UN CÍRCULO, SEGUIDO DE UN TRIÁNGULO ISÓSCELES Y DE NUEVE FIGURAS CUADRANGULARES, QUE VAN DE MENOR A MAYOR TAMAÑO, DE IZQUIERDA A DERECHA FORMANDO UN ARCO DESDE LA LETRA C HASTA LA LETRA S. LAS FIGURAS DESCRITAS ANTERIORMENTE SON COLOR ANARANJADO. SE REIVINDICA LA PALABRA AACHIS Y TODO EL CONJUNTO DESCRITO CON LOS COLORES INDICADOS EN ÉL.

**TRAMITANTE:** ENRIQUE J. CHEANG VERA - MARIANELLA MONTILLA RIOS - IRINA TERRA PORLEY



**Insc. 2024-009458 del 04 DE OCTUBRE DE 2024**

**SOLICITADA POR:** PARANÁ INTERNACIONAL S.A. Domicilio: Zona Libre de Colón País: PANAMÁ

**MOBEC**

**EN CLASE:** 18

**TRAMITANTE:** ENRIQUE J. CHEANG VERA - MARIANELLA MONTILLA RIOS

**Insc. 2024-009459 del 04 DE OCTUBRE DE 2024****SOLICITADA POR:** PARANÁ INTERNACIONAL S.A. Domicilio: Zona Libre de Colón País: PANAMÁ**MOBEC****EN CLASE:** 24**TRAMITANTE:** ENRIQUE J. CHEANG VERA - MARIANELLA MONTILLA RIOS**Insc. 2024-009462 del 04 DE OCTUBRE DE 2024****NOMBRE DE LA MARCA:** DARAY**SOLICITADA POR:** QUIMICA CONSOLIDADA (QUIMCO) CA Domicilio: Calle 22 Casa Nro 05. Urb. José Octavio Henríquez Barinas Barinas País: VENEZUELA**EN CLASE:** 3**DESCRIPCIÓN DE ETIQUETA:** ES UNA DE ETIQUETA CON LA PALABRA DARAY EN COLOR AZUL REY, UN RIBETE EN LA PARTE INFERIOR DE COLOR VERDE MANZANA Y EN LA PARTE SUPERIOR 5 FIGURAS EN FORMA DE ESTRELLAS AZUL REY Y VERDE MANZANA**TRAMITANTE:** YAJAIRA VENEZUELA GARCIA FUENMAYOR**Insc. 2024-009463 del 04 DE OCTUBRE DE 2024****NOMBRE DE LA MARCA:** OAKBERRY**SOLICITADA POR:** OAKBERRY AÇAÍ INC Domicilio: 120 NW 25th Street, Suite 202, Miami, Florida 33127, Estados Unidos de América. País: ESTADOS UNIDOS DE AMÉRICA**EN CLASE:** 30**DESCRIPCIÓN DE ETIQUETA:** EL SIGNO CUYO REGISTRO SE SOLICITA CONSISTE EN UNA ETIQUETA DE FONDO COLOR BLANCO DENTRO DEL CUAL SE APRECIA EL DISEÑO FANTASIOSO DE UNA AVE QUE SEMEJA SER UN LORO TODO EN COLOR NEGRO, CON EXCEPCIÓN DE UNA PARTE DE SU CARA QUE SE ENCUENTRA EN COLOR BLANCO, EL LORO SE ENCUENTRA POSICIONADO HACIA EL LADO DERECHO; EN EL CENTRO SOBREPUESTAS SOBRE EL CUERPO DEL AVE, SE OBSERVAN DOS LÍNEAS DE TRAZO GRUESO, DE COLOR NEGRO E INCLINADAS DE DERECHA A IZQUIERDA, DENTRO DE LAS MISMAS EN UN FONDO COLOR BLANCO, SE ENCUENTRA PALABRA EN INGLÉS «OAKBERRY», LA CUAL, TRADUCIDA AL IDIOMA CASTELLANO SIGNIFICA «BAYA DE ROBLE», ESCRITA EN LETRAS MAYÚSCULAS, DE MOLDE, DE COLOR BLANCO Y BORDES DE COLOR NEGRO, DE TRAZOS GRUESOS, CON UNA TIPOGRAFÍA ESPECIAL, POSICIONADA DE FORMA HORIZONTAL, Y EN DOBLE FILA, EN LA FILA SUPERIOR, LAS LETRAS «O», «A» Y «K», Y EN LA PARTE INFERIOR «BERRY». SE REIVINDICA EL CONJUNTO DESCRITO Y LOS COLORES SEÑALADOS CONFORME A LOS FACSIMILES QUE SE ACOMPAÑAN, NO SE REIVINDICA PROTECCIÓN ALGUNA SOBRE NINGÚN ELEMENTO QUE, DE FORMA AISLADA, PUEDA SER CONSIDERADO GENÉRICO O DESCRIPTIVO EN LA CLASE SOLICITADA.**TRAMITANTE:** LUIS MANUEL RUIZ TORRES - GUTIERREZ RODRIGUEZ JOSE - ISABEL MANRIQUE ROJAS - LLANES FERNANDEZ NATHALIE ALEJANDRA**Insc. 2024-009465 del 04 DE OCTUBRE DE 2024****NOMBRE DE LA MARCA:** ALVARIGUA**SOLICITADA POR:** AGROINDUSTRIA LA VICTORIA, CA Domicilio: CARRETERA NACIONAL VIA PAYARA, LOCAL NRO. 2, SECTOR LAS PIEDRITAS BLANCAS, ACARIGUA, ESTADO PORTUGUESA. País: VENEZUELA

**EN CLASE:** 31

**DESCRIPCIÓN DE ETIQUETA:** CONSISTE EN LA REPRESENTACION GRAFICA DE LA PALABRA ALVARIGUA (PALABRA DE FANTASIA), ESCRITA DE LA SIGUIENTE MANERA, LA LETRA (A) EN MAYUSCULA Y EL RESTO DE LA PALABRA EN MINUSCULA, CON UN TIPO DE FUENTE (GOLDEN RANGER) EN CONDICION BOLD (NEGRILLA), DE COLOR ROJO. EN LA PARTE SUPERIOR E INFERIOR DE LA PALABRA SE PUEDEN APRECIAR DOS LINEAS CURVAS VECTORIAL DELGADAS EN SUS EXTREMOS Y GRUESAS EN EL MEDIO, DE COLOR DORADO, QUE ASEMEJA SER UNA ONDA QUE SUBRAYA O RESALTA EL CONJUNTO DEL SIGNO SOLICITADO. SE REIVINDICA EL CONJUNTO ANTES DESCRITO Y SUS COLORES.

**TRAMITANTE:** NUÑEZ LUZARDO KARLA LILIBETH

**Insc. 2024-009473 del 04 DE OCTUBRE DE 2024**

**SOLICITADA POR:** CREACIONES MERMAR, C.A. Domicilio: AVENIDA LOS PROCERES, CC IPSFA, TERCERA ETAPA, NIVEL PB, LOCAL CSIIKPB-2, URBANIZACION SANTA MONICA, PARROQUIA SAN PEDRO, CARACAS. País: VENEZUELA

**EN CLASE:** 16

**DESCRIPCIÓN DE ETIQUETA:** EL DISEÑO CONSISTE EN UNA ETIQUETA EN LA QUE SE OBSERVA UN CÍRCULO CON FONDO BLANCO. DICHO CÍRCULO TIENE UN BORDE DELGADO QUE VA EN DEGRADÉ DEL COLOR AZUL EN EL EXTREMO SUPERIOR DERECHO, AL COLOR FUCSIA EN EL EXTREMO INFERIOR DERECHO, AL ROSADO CLARO Y BLANCO EN EL EXTREMO INFERIOR IZQUIERDO Y CULMINA EN COLOR FUCSIA EN EL EXTREMO SUPERIOR IZQUIERDO. EN SU INTERIOR SE OBSERVA LA CARICATURA DE UNA MUJER CON EL CABELLO LISO Y LARGO, CON CAMISA DE TIRAS DELGADAS, CON UNA AMPLIA SONRISA EN SU ROSTRO, DICHA CARICATURA SE ENCUENTRA EN COLOR MARRÓN CLARO. SE REIVINDICA EL CONJUNTO DESCRITO.

**TRAMITANTE:** MERCEDES MARGARITA HERNANDEZ DE OJEDA



**Insc. 2024-009474 del 04 DE OCTUBRE DE 2024**

**NOMBRE DE LA MARCA:** CREACIONES MERMAR

**SOLICITADA POR:** CREACIONES MERMAR, C.A. Domicilio: AVENIDA LOS PROCERES, CC IPSFA, TERCERA ETAPA, NIVEL PB, LOCAL CSIIKPB-2, URBANIZACION SANTA MONICA, PARROQUIA SAN PEDRO, CARACAS. País: VENEZUELA

**EN CLASE:** 16

**DESCRIPCIÓN DE ETIQUETA:** EL DISEÑO CONSISTE EN UNA ETIQUETA CUADRADA DE COLOR FUCSIA EN EL EXTREMO SUPERIOR, CONTINUANDO EN DEGRADÉ PASANDO POR LOS COLORES MORADO, AZUL CLARO Y AGUAMARINA, EN ESE ORDEN HASTA LLEGAR AL EXTREMO INFERIOR. EN LA PARTE SUPERIOR DEL CONJUNTO SE ENCUENTRA UN MANDALA EN COLOR BLANCO, QUE CONTIENE ADENTRO UNA FIGURA CIRCULAR EN COLOR AZUL CLARO, QUE A SU VEZ CONTIENE LA CARICATURA DE UNA MUJER CON EL CABELLO LISO Y LARGO, CON CAMISA DE TIRAS DELGADAS, CON UNA AMPLIA SONRISA EN SU ROSTRO, DICHA CARICATURA SE ENCUENTRA EN COLOR AZUL OSCURO. EN LA PARTE INFERIOR DE ESTA FIGURA SE OBSERVA LA FRASE CREACIONES MERMAR, SIENDO QUE LA PALABRA CREACIONES SE ENCUENTRA DISPUESTA A LA DERECHA DE LA LETRA M Y ARRIBA DE LAS LETRAS ERMAR, CON LA C MAYÚSCULA Y EL RESTO EN MINÚSCULAS, EN LETRA MOLDE, CARACTERÍSTICA, EN COLOR



NEGRO, Y DE MENOR TAMAÑO QUE LA PALABRA MERMAR, LA CUAL SE ENCUENTRA EN LETRA CURSIVA, CARACTERÍSTICA, CON LA LETRA M EN MAYÚSCULA Y MAYOR TAMAÑO QUE EL RESTO DE LETRAS, QUE SE OBSERVAN EN MINÚSCULAS. LA PALABRA SE OBSERVA EN COLOR NEGRO. SE REIVINDICA EL CONJUNTO DESCRITO.

**TRAMITANTE:** MERCEDES MARGARITA HERNANDEZ DE OJEDA

**Insc. 2024-009478 del 04 DE OCTUBRE DE 2024**

**SOLICITADA POR:** PAVAN S.P.A. Domicilio: Via Monte Grappa 8 35015 GALLIERA VENETA PD País: ITALIA

PAVAN

**EN CLASE:** 7

**TRAMITANTE:** DANA RUTH BENTATA - JOSE JAVIER BRIZ - BENTATA KAREL - BEYER, ANETTE M

**Insc. 2024-009488 del 04 DE OCTUBRE DE 2024**

**NOMBRE DE LA MARCA:** EN CORTO

**SOLICITADA POR:** E&E ENCORTO STYLE,C.A. Domicilio: CALLE EL TOPITO QTA SAN TILLI NRO P1- APTO 2 SECTOR OPS EL PICACCHO SAN ANTONIO DE LOS ALTOS MIRANDA ZONA POSTAL 1204 País: VENEZUELA



**EN CLASE:** 25

**DESCRIPCIÓN DE ETIQUETA:** LA ETIQUETA CONSISTE EN NOMBRE "EN CORTO" DE CORLOR NEGRO CON SU LETRAS EN MINUSCULA Y DEBABA DE EL NOMBRE SE ENCUENTRA UNA LINEA QUEBRADAS DE COLOR NEGRO.

**TRAMITANTE:** EDITH YOHANA VILLA RODRIGUEZ

**Insc. 2024-009491 del 04 DE OCTUBRE DE 2024**

**SOLICITADA POR:** RAMIREZ OCHOA CARLOS JAVIER Domicilio: Avenida Paez del Paraiso Calle C Residencias SAY PARK IV, piso 1 apto. 12-a , Caracas Venezuela País: VENEZUELA

AMERICANFLOW

**EN CLASE:** 25

**TRAMITANTE:** RAMIREZ OCHOA CARLOS JAVIER

**Insc. 2024-009494 del 07 DE OCTUBRE DE 2024**

**NOMBRE DE LA MARCA:** V

**SOLICITADA POR:** VALENTINO S.p.A. Domicilio: Milano País: ITALIA



**EN CLASE:** 3

**DESCRIPCIÓN DE ETIQUETA:** CONSISTE EN UNA ETIQUETA EN FORMATO HORIZONTAL EN FONDO BLANCO, EN LA CUAL SE VE ESCRITA UNA LETRA V, EN FORMA CARACTERÍSTICA Y FANTASIOSA, EN TAMAÑO GRANDE, DE TRAZO GRUESO, DE COLOR NEGRO, PRESENTANDO EL LADO IZQUIERDO UN LIGERO GROSOR MAYOR AL QUE PRESENTA SU LADO DERECHO. DE LOS LADOS SUPERIORES SALEN UNAS FRANJAS CURVAS DE TRAZO GRUESO, DE COLOR NEGRO QUE DESCENDEN HACIA LA BASE DE LA LETRA V, CERRANDO EL TRAZO Y FORMANDO UNA FIGURA RECTANGULAR DE LADOS REDONDEADOS. LA PARTE SUPERIOR DE LA FIGURA ESTÁ SECCIONADA EN EL CENTRO DE ESTA. SE REIVINDICA EL CONJUNTO DESCRITO CON SUS COLORES.

**TRAMITANTE:** FRANKLIN HOET LINARES - ALONSO BRICEÑO DELFINA - FRANCISCO CASTILLO-GARCIA - MARIA MILAGROS NEBREDA - PATRICIA HOET DE LIMBOURG - ALICIA MOLERO MORAN - FERNANDO PELÁEZ-PIER

**Insc. 2024-009495 del 07 DE OCTUBRE DE 2024****NOMBRE DE LA MARCA:** V**SOLICITADA POR:** VALENTINO S.p.A. Domicilio: Milano País: ITALIA**EN CLASE:** 9

**DESCRIPCIÓN DE ETIQUETA:** CONSISTE EN UNA ETIQUETA EN FORMATO HORIZONTAL EN FONDO BLANCO, EN LA CUAL SE VE ESCRITA UNA LETRA V, EN FORMA CARACTERÍSTICA Y FANTASIOSA, EN TAMAÑO GRANDE, DE TRAZO GRUESO, DE COLOR NEGRO, PRESENTANDO EL LADO IZQUIERDO UN LIGERO GROSOR MAYOR AL QUE PRESENTA SU LADO DERECHO. DE LOS LADOS SUPERIORES SALEN UNAS FRANJAS CURVAS DE TRAZO GRUESO, DE COLOR NEGRO QUE DESCENDEN HACIA LA BASE DE LA LETRA V, CERRANDO EL TRAZO Y FORMANDO UNA FIGURA RECTANGULAR DE LADOS REDONDEADOS. LA PARTE SUPERIOR DE LA FIGURA ESTÁ SECCIONADA EN EL CENTRO DE ESTA. SE REIVINDICA EL CONJUNTO DESCRITO CON SUS COLORES.

**TRAMITANTE:** FRANKLIN HOET LINARES - ALONSO BRICEÑO DELFINA - FRANCISCO CASTILLO-GARCIA - MARIA MILAGROS NEBREDAS - PATRICIA HOET DE LIMBOURG - ALICIA MOLERO MORAN - FERNANDO PELÁEZ-PIER

**Insc. 2024-009496 del 07 DE OCTUBRE DE 2024****NOMBRE DE LA MARCA:** V**SOLICITADA POR:** VALENTINO S.p.A. Domicilio: Milano País: ITALIA**EN CLASE:** 14

**DESCRIPCIÓN DE ETIQUETA:** CONSISTE EN UNA ETIQUETA EN FORMATO HORIZONTAL EN FONDO BLANCO, EN LA CUAL SE VE ESCRITA UNA LETRA V, EN FORMA CARACTERÍSTICA Y FANTASIOSA, EN TAMAÑO GRANDE, DE TRAZO GRUESO, DE COLOR NEGRO, PRESENTANDO EL LADO IZQUIERDO UN LIGERO GROSOR MAYOR AL QUE PRESENTA SU LADO DERECHO. DE LOS LADOS SUPERIORES SALEN UNAS FRANJAS CURVAS DE TRAZO GRUESO, DE COLOR NEGRO QUE DESCENDEN HACIA LA BASE DE LA LETRA V, CERRANDO EL TRAZO Y FORMANDO UNA FIGURA RECTANGULAR DE LADOS REDONDEADOS. LA PARTE SUPERIOR DE LA FIGURA ESTÁ SECCIONADA EN EL CENTRO DE ESTA. SE REIVINDICA EL CONJUNTO DESCRITO CON SUS COLORES.

**TRAMITANTE:** FRANKLIN HOET LINARES - ALONSO BRICEÑO DELFINA - FRANCISCO CASTILLO-GARCIA - MARIA MILAGROS NEBREDAS - PATRICIA HOET DE LIMBOURG - ALICIA MOLERO MORAN - FERNANDO PELÁEZ-PIER

**Insc. 2024-009497 del 07 DE OCTUBRE DE 2024****NOMBRE DE LA MARCA:** V**SOLICITADA POR:** VALENTINO S.p.A. Domicilio: Milano País: ITALIA**EN CLASE:** 18

**DESCRIPCIÓN DE ETIQUETA:** CONSISTE EN UNA ETIQUETA EN FORMATO HORIZONTAL EN



FONDO BLANCO, EN LA CUAL SE VE ESCRITA UNA LETRA V, EN FORMA CARACTERÍSTICA Y FANTASIOSA, EN TAMAÑO GRANDE, DE TRAZO GRUESO, DE COLOR NEGRO, PRESENTANDO EL LADO IZQUIERDO UN LIGERO GROSOR MAYOR AL QUE PRESENTA SU LADO DERECHO. DE LOS LADOS SUPERIORES SALEN UNAS FRANJAS CURVAS DE TRAZO GRUESO, DE COLOR NEGRO QUE DESCENDEN HACIA LA BASE DE LA LETRA V, CERRANDO EL TRAZO Y FORMANDO UNA FIGURA RECTANGULAR DE LADOS REDONDEADOS. LA PARTE SUPERIOR DE LA FIGURA ESTÁ SECCIONADA EN EL CENTRO DE ESTA. SE REIVINDICA EL CONJUNTO DESCRITO CON SUS COLORES.

**TRAMITANTE:** FRANKLIN HOET LINARES - ALONSO BRICEÑO DELFINA - FRANCISCO CASTILLO-GARCIA - MARIA MILAGROS NEBRED A - PATRICIA HOET DE LIMBOURG - ALICIA MOLERO MORAN - FERNANDO PELÁEZ-PIER

**Insc. 2024-009498 del 07 DE OCTUBRE DE 2024**

**NOMBRE DE LA MARCA:** V

**SOLICITADA POR:** VALENTINO S.p.A. Domicilio: Milano País: ITALIA

**EN CLASE:** 25

**DESCRIPCIÓN DE ETIQUETA:** CONSISTE EN UNA ETIQUETA EN FORMATO HORIZONTAL EN FONDO BLANCO, EN LA CUAL SE VE ESCRITA UNA LETRA V, EN FORMA CARACTERÍSTICA Y FANTASIOSA, EN TAMAÑO GRANDE, DE TRAZO GRUESO, DE COLOR NEGRO, PRESENTANDO EL LADO IZQUIERDO UN LIGERO GROSOR MAYOR AL QUE PRESENTA SU LADO DERECHO. DE LOS LADOS SUPERIORES SALEN UNAS FRANJAS CURVAS DE TRAZO GRUESO, DE COLOR NEGRO QUE DESCENDEN HACIA LA BASE DE LA LETRA V, CERRANDO EL TRAZO Y FORMANDO UNA FIGURA RECTANGULAR DE LADOS REDONDEADOS. LA PARTE SUPERIOR DE LA FIGURA ESTÁ SECCIONADA EN EL CENTRO DE ESTA. SE REIVINDICA EL CONJUNTO DESCRITO CON SUS COLORES.

**TRAMITANTE:** FRANKLIN HOET LINARES - ALONSO BRICEÑO DELFINA - FRANCISCO CASTILLO-GARCIA - MARIA MILAGROS NEBRED A - PATRICIA HOET DE LIMBOURG - ALICIA MOLERO MORAN - FERNANDO PELÁEZ-PIER



**Insc. 2024-009500 del 07 DE OCTUBRE DE 2024**

**SOLICITADA POR:** VIÑA SAN PEDRO TARAPACÁ S.A. Domicilio: Santiago País: CHILE

**EN CLASE:** 33

**TRAMITANTE:** FRANKLIN HOET LINARES - PATRICIA HOET DE LIMBOURG - ALICIA MOLERO MORAN - JOAQUIN IGNACIO NUÑEZ LANDAEZ

**DONNALUNA**

**Insc. 2024-009501 del 07 DE OCTUBRE DE 2024**

**NOMBRE DE LA MARCA:** COVO

**SOLICITADA POR:** ARGELIA INTERNACIONAL, S.A. Domicilio: calle 16 y 17, avenida Santa Isabel, edificio Hayatur No.1,Zona Libre de Colón, provincia de Colón, República de Panamá País: PANAMÁ

**EN CLASE:** 3

**DESCRIPCIÓN DE ETIQUETA:** SE OBSERVA LA EXPRESION "COVO" EN LETRAS MAYUSCULAS ESTILO MOLDE DE COLOR BLANCO, TENIENDO EN CUENTA LA LA LETRA "V" POSEE UNOS CORTES EN SU EXTREMO INFERIOR , TODO LO ANTES DESCRITO SE ENCUENTRA DENTRO DE



UNA FIGURA RECTANGULAR DE FONDO NEGRO OBSERVANDOSE UNOS CORTES TRANSVERSALES SUPERIOR E INFERIOR EN SU EXTREMO DERECHO

**TRAMITANTE:** DORIS COROMOTO CABEZAS SANTOS

**Insc. 2024-009503 del 07 DE OCTUBRE DE 2024**

**NOMBRE DE LA MARCA:** MAXASFALTYC

**SOLICITADA POR:** NIEVES GONZALEZ MAXIMO TOMAS Domicilio: CALLE BOLIVAR LOCAL 4-172 SECTOR CENTRO, BARINAS, BARINAS País: VENEZUELA



**EN CLASE:** 19

**DESCRIPCIÓN DE ETIQUETA:** LA MARCA SOLICITADA CONSISTE EN LA REPRESENTACIÓN GRÁFICA DE LA PALABRA "MAXASFALTYC" (PALABRA DE FANTASIA) EN FONDO NEGRO CON LETRAS DE COLOR AMARILLO Y NEGRO, CON LA PARTICULARIDAD QUE LA LETRA S TIENE FORMA DE UNA CARRETERA EN COLOR NEGRO Y AMARILLO CON LINEAS AMARILLAS DE TRAZO GRUESO. SE REIVINDICA EL CONJUNTO DESCRITO A EXCEPCIÓN DE LOS ELEMENTOS GENÉRICOS QUE LA PRESENTE PUDIESE CONTENER.

**TRAMITANTE:** NIEVES GONZALEZ MAXIMO TOMAS

**Insc. 2024-009504 del 07 DE OCTUBRE DE 2024**

**NOMBRE DE LA MARCA:** BJNG

**SOLICITADA POR:** GRUPO BJ 2018, C.A. Domicilio: LA TAHONA CARACAS ESTADO MIRANDA País: VENEZUELA



**EN CLASE:** 16

**DESCRIPCIÓN DE ETIQUETA:** CONSISTE EN LA PALABRA DE FANTASIA "BJNG" ESCRITA EN LETRAS DE IMPRENTA CURSIVAS DE TRAZO GRUESO, MAYUSCULAS, Y COLOR NEGRO CARACTERIZADAS PORQUE SOBRE LA LETRA "B" SE OBSERVAN DOS TRAZOS VERTICALES DE COLOR ROJO DE GROSOR FINO QUE SE CRUZAN ENTRE SI.

TODO ELLO DE ACUERDO CON LAS ETIQUETAS ANEXAS.

**TRAMITANTE:** LEON MESA SIMON JOSE

**Insc. 2024-009505 del 07 DE OCTUBRE DE 2024**

**NOMBRE DE LA MARCA:** GRIMAR

**SOLICITADA POR:** MIGUEL ANGEL RODRIGUEZ GRIMAN Domicilio: Carrera 25 entre 22 y 23 Casa Nro 22-80 Barquisimeto Estado Lara País: VENEZUELA



**EN CLASE:** 3

**DESCRIPCIÓN DE ETIQUETA:** EL SIGNO GRÁFICO DE GRIMAR, ESTÁ COMPUESTO EN LA PARTE SUPERIOR POR UN FIGURA FORMADA POR LA UNIÓN DE DOS FIGURAS GEOMÉTRICAS, QUE SON ESFÉRICAS DE UN LADO Y QUE SE VAN CERRANDO HASTA QUEDAR PUNTIAGUDAS EN EL CENTRO, ESTAS SE ENCUENTRAN ENTRELAZADAS Y EN FORMAN UN ROMBO EN LA PARTE CENTRAL, ESTÁN UBICADAS EN POSICIÓN HORIZONTAL, LAS CURVAS EXTERNAS DE LA FIGURA SON DE COLOR VERDE (CÓDIGO HEXADECIMAL #1C9292) Y LA PARTE INTERNA QUE FORMA EL ROMBO DE COLOR VERDE TURQUESA #A4D3D3) Y VERDE (CÓDIGO HEXADECIMAL #1C9292). DEBAJO DE ESTA FIGURA SE ENCUENTRA LA PALABRA GRIMAR EN LETRA CORRIDA,

ESCRITA EN MAYÚSCULA, DE COLOR VERDE (CÓDIGO HEXADECIMAL #1C9292), EN FUENTE TIPOGRÁFICA MADE OUTER SANS REGULAR. SE SOLICITA EL USO EXCLUSIVO DE LOS ELEMENTOS GRÁFICOS Y COLORES QUE LA INTEGRAN, REIVINDICANDO EL CONJUNTO DESCRITO, A EXCEPCIÓN DE AQUELLOS COMPONENTES QUE POR SU NATURALEZA PUEDAN SER CONSIDERADOS GENÉRICOS O DESCRIPTIVOS DE LO QUE SE PRETENDE DISTINGUIR.

**TRAMITANTE:** MIGUEL ANGEL RODRIGUEZ GRIMAN

**Insc. 2024-009512 del 07 DE OCTUBRE DE 2024**

**SOLICITADA POR:** UBIQUITI INC. Domicilio: NUEVA YORK, NUEVA YORK. País: ESTADOS UNIDOS DE AMÉRICA

**ETHERLIGHTING**

**EN CLASE:** 9

**TRAMITANTE:** RAFAEL ERNESTO ORTIN PEROZO - MANUEL POLANCO FERNANDEZ - MARIA AUXILIADORA JURADO INFANTE - LUIS ALEJANDRO HENRIQUEZ - ANNET ANGULO CELIS - GUILLERMO ALBERTO LOPEZ ZAMBRANO

**Insc. 2024-009518 del 08 DE OCTUBRE DE 2024**

**NOMBRE DE LA MARCA:** BARREPARTS

**SOLICITADA POR:** DISTRIBARRERA, C.A. Domicilio: CABUDARE - ESTADO LARA País: VENEZUELA



**EN CLASE:** 12

**DESCRIPCIÓN DE ETIQUETA:** DESCRIPCIÓN DEL DISEÑO BARREPARTS (PALABRA DE FANTASÍA) CONSISTE EN LA REPRESENTACIÓN GRÁFICA DE UNA FIGURA IRREGULAR DE TRAZO GRUESO, QUE UTILIZA FORMAS GEOMÉTRICAS BÁSICAS, LÍNEAS RECTAS Y ONDULADAS, DIVIDIDA EN DOS PARTES: UNA SUPERIOR, DE COLOR AMARILLO Y OTRA INFERIOR, DE COLOR AZUL. DEBAJO SE LEE LA PALABRA BARREPARTS (PALABRA DE FANTASÍA). LA PALABRA BARRE, DE COLOR AZUL, MIENTRAS QUE LA PALABRA PARTS DE COLOR AMARILLO. DICHA PALABRA DE TRAZO GRUESO, ESCRITA EN MAYÚSCULA, TODO LO DESCRITO SOBRE UN FONDO BLANCO. SE REIVINDICA EL CONJUNTO DESCRITO, ASÍ COMO LA COMBINACIÓN DE LOS COLORES: AMARILLO Y AZUL.

**TRAMITANTE:** ALVAREZ HERNANDEZ MITCHELLE J

**Insc. 2024-009519 del 08 DE OCTUBRE DE 2024**

**SOLICITADA POR:** CASA DE REPRESENTACION 2N, C.A. Domicilio: Av. Urdaneta, Esq. de Punceres a Plaza España, Edif. Astra piso 4 Of. 4-B, Sector Csaco Central, Caracas, Distrito Capital. País: VENEZUELA

**TIMOF**

**EN CLASE:** 5

**TRAMITANTE:** NEEMEH FARDOUS

**Insc. 2024-009554 del 08 DE OCTUBRE DE 2024**

**NOMBRE DE LA MARCA:** FRÍMESA

**SOLICITADA POR:** EMBUTIDOS CAIZA 2020, C.A. Domicilio: CALLE DON MIGUEL GALPÓN INDUSTRIAL LOCAL NRO B URB HACIENDA CAUCAGUITA CAUCAGUITA MIRANDA ZONA POSTAL 1070 País: VENEZUELA



**EN CLASE:** 29

**DESCRIPCIÓN DE ETIQUETA:** CONSISTE EN UN DISEÑO EN EL CUAL SE LEE 'FRÍMESA' (PALABRA DE FANTASÍA QUE NO TIENE SIGNIFICADO PROPIO) EN LETRAS DE TRAZO GRUESO, MINÚSCULAS Y DE COLOR NEGRO; CON LA PARTICULARIDAD QUE EL ACENTO DE LA LETRA 'I' ES DE COLOR NARANJA. LA PALABRA ESTÁ SUBRAYADA POR UNA LÍNEA CURVA DE COLOR NARANJA, MISMA QUE VA DESDE LA LETRA 'R' HASTA LA LETRA 'A'; CON LA PARTICULARIDAD QUE LOS EXTREMOS DE ESTA SON MÁS FINOS. TODO EL CONJUNTO ANTES DESCRITO ESTÁ RODEADO POR UN RECTÁNGULO (SENTIDO HORIZONTAL) DE TRAZO GRUESO, PUNTAS REDONDEADAS Y COLOR NEGRO; CON LA PARTICULARIDAD QUE LA LÍNEA INFERIOR DEL RECTÁNGULO ES CURVA. SE REIVINDICA EL CONJUNTO ANTERIORMENTE DESCRITO Y LOS COLORES ANTES MENCIONADOS.

**TRAMITANTE:** FONTANA OLIVIERO, ANGELO CARLO

**Insc. 2024-009557 del 08 DE OCTUBRE DE 2024**

**NOMBRE DE LA MARCA:** BULL KING

**SOLICITADA POR:** INVERSIONES BULL KING, C.A. Domicilio: CALLE 500 CON CALLE 600 EDIF MALAVE PB LOCAL E Y F QUINTA CRESPO CARACAS País: VENEZUELA

**EN CLASE:** 29

**DESCRIPCIÓN DE ETIQUETA:** EL LOGOTIPO PRESENTA UN DISEÑO IMPACTANTE Y DISTINTIVO, COMPUESTO POR DOS TONOS PREDOMINANTES. EN LA PARTE INFERIOR, SE ENCUENTRA LA PALABRA "BULL" ESCRITA EN MAYÚSCULAS, EN UN VIBRANTE TONO ROJO (#96050C), QUE EN ESPAÑOL SE TRADUCE "TORO". JUSTO AL LADO, SE HALLA LA PALABRA "KING", TAMBIÉN EN MAYÚSCULAS, QUE EN ESPAÑOL SE TRADUCE COMO "REY", EN UN ELEGANTE TONO GRIS (#7F7F7F). LA TIPOGRAFÍA UTILIZADA PARA LA PALABRA "BULL KING" ES PERSONALIZADA, CON UN DISEÑO QUE INCORPORA UNA DISTORSIÓN EN LA PARTE SUPERIOR DE LAS LETRAS "BU" Y "NG", EVOCANDO LA FORMA CURVA DE LOS CUERNOS DE UN TORO, LO QUE AÑADE UN ELEMENTO DINÁMICO Y VISUALMENTE ATRACTIVO AL LOGOTIPO. SOBRE LAS LETRAS, SE EXTIENDEN UNOS CUERNOS DE TORO QUE DOMINAN LA COMPOSICIÓN. ESTOS CUERNOS ESTÁN MAYORMENTE EN EL TONO GRIS (#7F7F7F), CON LAS PUNTAS EN UN INTENSO ROJO (#96050C), CREANDO UN CONTRASTE LLAMATIVO Y REFORZANDO LA TEMÁTICA DEL LOGOTIPO. EN EL CENTRO, SOBRE LOS CUERNOS, SE SITÚA UNA PEQUEÑA CORONA DE TRES PUNTAS, TAMBIÉN EN TONO ROJO (#96050C), QUE SIMBOLIZA LA REALEZA Y EL PODER, COMPLEMENTANDO PERFECTAMENTE EL CONCEPTO DE "BULL KING". ESTE LOGOTIPO NO SOLO ES VISUALMENTE ATRACTIVO, SINO QUE TAMBIÉN TRANSMITE UNA FUERTE IDENTIDAD DE MARCA, EVOCANDO FUERZA, LIDERAZGO Y MAJESTUOSIDAD.

**TRAMITANTE:** JHONNY JOSE MENDES PINTO



**Insc. 2024-009559 del 08 DE OCTUBRE DE 2024**

**NOMBRE DE LA MARCA:** CALI PODS

**SOLICITADA POR:** Cali Trade Group LLC Domicilio: 2426 Viscount Row, Orlando, Florida 32809. País: ESTADOS UNIDOS DE AMÉRICA



**EN CLASE:** 34

**DESCRIPCIÓN DE ETIQUETA:** EL SIGNO SOLICITADO CONSISTE EN UN DISEÑO CONFORMADO

POR LOS SIGUIENTES ELEMENTOS: SE APRECIA LOS TÉRMINOS CALI PODS ESCRITAS EN LERA DE MOLDE, MAYÚSCULA, DE COLOR NEGRO Y TRAZADO GRUESO, SIENDO QUE CALI (PALABRA DE FANTASÍA) SE ENCUENTRA EN LA PARTE SUPERIOR, SEGUIDAMENTE DEBAJO UN RECTÁNGULO DE COLOR NEGRO CON UNA SILUETA EN SU CENTRO DE COLOR BLANCO LA CUAL SE ASEMEJA A UN ANIMAL, POSTERIORMENTE DEBAJO DE DICHO RECTÁNGULO SE OBSERVA EL TÉRMINO PODS (DEL INGLÉS, CUYA TRADUCCIÓN AL ESPAÑOL ES CÁPSULAS). SE REIVINDICA EL SIGNO EN SU CONJUNTO Y TAMBIÉN SE REIVINDICAN LOS COLORES DESCRITOS, PERO NO SE REIVINDICAN LOS TÉRMINOS, LEYENDAS O COLORES DE FORMA AISLADA O INDIVIDUALMENTE.

**TRAMITANTE:** MANUEL ANTONIO RODRIGUEZ - ANTEQUERA H. RICARDO ALBERTO - MONTIEL SALAS MARIA ANA - ANTEQUERA H. RICARDO ENRIQUE - MARIA R. RUGGIERO G.

**Insc. 2024-009564 del 09 DE OCTUBRE DE 2024**

**NOMBRE DE LA MARCA:** DRINK T

**SOLICITADA POR:** RAFAEL OMAR TELLECHEA DELGADO Domicilio: Caracas, Venezuela. País: VENEZUELA

**EN CLASE:** 21

**DESCRIPCIÓN DE ETIQUETA:** CONSISTE: EN UN FONDO AMARILLO EN EL CUAL SE LEE LA PALABRA DRINK T (BEBIDA-T), ESCRITA EN TRAZO GRUESO EN COLOR NEGRO, CON LA PARTICULARIDAD QUE ENTRE LA SEPARACIÓN DE LA PALABRA Y LA LETRA T SE OBSERVA UNA FIGURA QUE IDEALIZA UN RAYO EN COLOR BLANCO. SE REIVINDICA EL CONJUNTO DESCRITO Y LOS COLORES, MENOS LAS MENCIONES GENÉRICAS.

**TRAMITANTE:** RAFAEL OMAR TELLECHEA DELGADO



**Insc. 2024-009565 del 09 DE OCTUBRE DE 2024**

**NOMBRE DE LA MARCA:** DRINK T

**SOLICITADA POR:** RAFAEL OMAR TELLECHEA DELGADO Domicilio: Caracas, Venezuela. País: VENEZUELA

**EN CLASE:** 18

**DESCRIPCIÓN DE ETIQUETA:** CONSISTE: EN UN FONDO AMARILLO EN EL CUAL SE LEE LA PALABRA DRINK T (BEBIDA-T), ESCRITA EN TRAZO GRUESO EN COLOR NEGRO, CON LA PARTICULARIDAD QUE ENTRE LA SEPARACIÓN DE LA PALABRA Y LA LETRA T SE OBSERVA UNA FIGURA QUE IDEALIZA UN RAYO EN COLOR BLANCO. SE REIVINDICA EL CONJUNTO DESCRITO Y LOS COLORES, MENOS LAS MENCIONES GENÉRICAS.

**TRAMITANTE:** RAFAEL OMAR TELLECHEA DELGADO



**Insc. 2024-009566 del 09 DE OCTUBRE DE 2024**

**NOMBRE DE LA MARCA:** ENERGON BLT

**SOLICITADA POR:** DISTRIBUCIONES Y SUMINISTROS DE OCCIDENTE E & B, S.A. Domicilio: Calle 59B-1, Local Galpón Nro. 59-79-35, Sector Ziruma, Maracaibo, estado Zulia, República Bolivariana de Venezuela País: VENEZUELA



**EN CLASE: 4**

**DESCRIPCIÓN DE ETIQUETA:** EL SIGNO QUE SE PRESENTA A CONTINUACIÓN SE ENCUENTRA CONFORMADO POR LA PALABRA DE FANTASÍA «ENERGON», LA CUAL, NO POSEE TRADUCCIÓN ALGUNA AL IDIOMA CASTELLANO NI TIENE UN SIGNIFICADO ESPECÍFICO Y, EN SU CONJUNTO, NO TIENE NINGÚN SIGNIFICADO EN EL COMERCIO O LA INDUSTRIA PERTINENTE O APLICADA A LOS PRODUCTOS ENUMERADOS EN LA SOLICITUD. LA PALABRA SE ENCUENTRA ESCRITA EN LETRAS MAYÚSCULAS, DE MOLDE, DE COLOR BLANCO, DE TRAZOS GRUESOS, CON UNA TIPOGRAFÍA ESPECIAL E INCOMPLETA, POSICIONADA DE FORMA HORIZONTAL, SOBRE UN RECTÁNGULO DE COLOR NEGRO. DEL LADO DERECHO DE LA PALABRA, SE APRECIAN LAS LETRAS «B», «L» Y «T», ESCRITAS EN LETRAS MAYÚSCULAS, DE MOLDE, DE COLOR BLANCO, DE TRAZOS GRUESOS, CON UNA TIPOGRAFÍA ESPECIAL, POSICIONADAS DE FORMA HORIZONTAL, SOBRE UN RECTÁNGULO DE COLOR ANARANJADO, SOBREPUESTO EN EL RECTÁNGULO DE COLOR NEGRO. DEL LADO IZQUIERDO DE LA PALABRA «ENERGON», SE APRECIA UN LOGO CIRCULAR, CONFORMADO POR VARIOS TRAZOS RECTOS Y CURVOS, GRUESOS, DE COLOR ANARANJADO, EN DISTINTAS DIRECCIONES, POSICIONADO SOBRE EL RECTÁNGULO DE COLOR NEGRO. SE REIVINDICA EL CONJUNTO DESCRITO EN SU TOTALIDAD SIN REIVINDICAR NINGÚN ELEMENTO QUE, DE FORMA AISLADA, PUEDA SER CONSIDERADO GENÉRICO O DESCRIPTIVO EN LA CLASE SOLICITADA.

**TRAMITANTE:** AREVALO RAMIREZ LUIS GERARDO - LUIS MANUEL RUIZ TORRES - ISABEL MANRIQUE ROJAS - LLANES FERNANDEZ NATHALIE ALEJANDRA

**Insc. 2024-009567 del 09 DE OCTUBRE DE 2024**

**NOMBRE DE LA MARCA:** ENERGON BLT

**SOLICITADA POR:** DISTRIBUCIONES Y SUMINISTROS DE OCCIDENTE E & B, S.A. Domicilio: Calle 59B-1, Local Galpón Nro. 59-79-35, Sector Ziruma, Maracaibo, estado Zulia, República Bolivariana de Venezuela País: VENEZUELA

**EN CLASE: 9**

**DESCRIPCIÓN DE ETIQUETA:** EL SIGNO QUE SE PRESENTA A CONTINUACIÓN SE ENCUENTRA CONFORMADO POR LA PALABRA DE FANTASÍA «ENERGON», LA CUAL, NO POSEE TRADUCCIÓN ALGUNA AL IDIOMA CASTELLANO NI TIENE UN SIGNIFICADO ESPECÍFICO Y, EN SU CONJUNTO, NO TIENE NINGÚN SIGNIFICADO EN EL COMERCIO O LA INDUSTRIA PERTINENTE O APLICADA A LOS PRODUCTOS ENUMERADOS EN LA SOLICITUD. LA PALABRA SE ENCUENTRA ESCRITA EN LETRAS MAYÚSCULAS, DE MOLDE, DE COLOR BLANCO, DE TRAZOS GRUESOS, CON UNA TIPOGRAFÍA ESPECIAL E INCOMPLETA, POSICIONADA DE FORMA HORIZONTAL, SOBRE UN RECTÁNGULO DE COLOR NEGRO. DEL LADO DERECHO DE LA PALABRA, SE APRECIAN LAS LETRAS «B», «L» Y «T», ESCRITAS EN LETRAS MAYÚSCULAS, DE MOLDE, DE COLOR BLANCO, DE TRAZOS GRUESOS, CON UNA TIPOGRAFÍA ESPECIAL, POSICIONADAS DE FORMA HORIZONTAL, SOBRE UN RECTÁNGULO DE COLOR ANARANJADO, SOBREPUESTO EN EL RECTÁNGULO DE COLOR NEGRO. DEL LADO IZQUIERDO DE LA PALABRA «ENERGON», SE APRECIA UN LOGO CIRCULAR, CONFORMADO POR VARIOS TRAZOS RECTOS Y CURVOS, GRUESOS, DE COLOR ANARANJADO, EN DISTINTAS DIRECCIONES, POSICIONADO SOBRE EL RECTÁNGULO DE COLOR NEGRO. SE REIVINDICA EL CONJUNTO DESCRITO EN SU TOTALIDAD SIN REIVINDICAR NINGÚN ELEMENTO QUE, DE FORMA AISLADA, PUEDA SER CONSIDERADO GENÉRICO O DESCRIPTIVO EN LA CLASE SOLICITADA.

**TRAMITANTE:** AREVALO RAMIREZ LUIS GERARDO - LUIS MANUEL RUIZ TORRES - ISABEL MANRIQUE ROJAS - LLANES FERNANDEZ NATHALIE ALEJANDRA



**Insc. 2024-009572 del 09 DE OCTUBRE DE 2024****NOMBRE DE LA MARCA:** ASAMURA**SOLICITADA POR:** ABI FARAJ DAROUB ADAHAM Domicilio: VALENCIA.EDO.CARABOBO País: VENEZUELA**EN CLASE:** 12**DESCRIPCIÓN DE ETIQUETA:** EL LOGOTIPO CONSISTE EN UNA ETIQUETA DONDE APARECE LA EXPRESION ASAMURA ESCRITA EN LETRAS DE FANTASIA TIPO JAPONES DE COLOR NEGRO.

SE REIVINDICA LA EXPRESION ASAMURA .

**TRAMITANTE:** BENITEZ ESTRAÑO TULIA**ASAMURA****Insc. 2024-009573 del 09 DE OCTUBRE DE 2024****NOMBRE DE LA MARCA:** ASAMURA**SOLICITADA POR:** ABI FARAJ DAROUB ADAHAM Domicilio: VALENCIA.EDO.CARABOBO País: VENEZUELA**EN CLASE:** 28**DESCRIPCIÓN DE ETIQUETA:** EL LOGOTIPO CONSISTE EN UNA ETIQUETA DONDE APARECE LA EXPRESION ASAMURA ESCRITA EN LETRAS DE FANTASIA TIPO JAPONES DE COLOR NEGRO.

SE REIVINDICA LA EXPRESION ASAMURA .

**TRAMITANTE:** BENITEZ ESTRAÑO TULIA**ASAMURA****Insc. 2024-009575 del 09 DE OCTUBRE DE 2024****SOLICITADA POR:** WHITNEY SHAM ZHENG Domicilio: MARACAY - EDO. ARAGUA País: VENEZUELA**EN CLASE:** 11**TRAMITANTE:** BENITEZ ESTRAÑO TULIA - REBOLLEDO VASQUEZ DOMINGO ANTONIO**EMEGIRL****Insc. 2024-009576 del 09 DE OCTUBRE DE 2024****NOMBRE DE LA MARCA:** MEKLYN**SOLICITADA POR:** WHITNEY SHAM ZHENG Domicilio: MARACAY - EDO. ARAGUA País: VENEZUELA**EN CLASE:** 11**DESCRIPCIÓN DE ETIQUETA:** CONSISTE EN UNA EXPRESION ELABORADA EN LETRAS CARACTERISTICAS DE COLOR NEGRO CON BORDES DE LINEAS FINAS EN LA LETRA M Y LINEAS GRUESAS, EL RESTO DE LETRAS EKLYN ELABORADAS EN BORDES GRUESOS. LA LETRA Y TIENE UNA PEQUEÑA LINEA CORTA SUPERIOR COLOR NEGRO Y DEBAJO DE ELLA UNA LINEA CURVA PARA FORMAR LA LETRA Y.

SE REIVINDICA EL CONJUNTO DESCRITO.

**TRAMITANTE:** BENITEZ ESTRAÑO TULIA - REBOLLEDO VASQUEZ DOMINGO ANTONIO**Meklyn**

**Insc. 2024-009577 del 09 DE OCTUBRE DE 2024****NOMBRE DE LA MARCA:** TRANSAMERICA**SOLICITADA POR:** TRANSAMERICA CORPORATION Domicilio: 6400 C Street SW, Cedar Rapids, Iowa País: ESTADOS UNIDOS DE AMÉRICA**EN CLASE:** 16

**DESCRIPCIÓN DE ETIQUETA:** LA ETIQUETA QUE SE PRESENTA A CONTINUACIÓN CONSISTE EN REPRESENTACIÓN GRÁFICA DE LA DENOMINACIÓN TRANSAMERICA (TRANSAMERICA = PARTE DEL NOMBRE DEL MANDANTE), ESCRITA EN LETRAS MINÚSCULAS ESTILIZADAS, DE TRAZO GRUESO, DE COLOR NEGRO, A EXCEPCIÓN DE LA LETRA T QUE ESTÁ ESCRITA EN MAYÚSCULA. ESTA DENOMINACIÓN SE ENCUENTRA PRECEDIDA, DEL LADO IZQUIERDO DE LA ETIQUETA, POR UN ROMBO DE COLOR NEGRO EN CUYO INTERIOR SE APRECIA DOS FIGURAS RECTANGULARES Y UNA TRIANGULAR ALARGADAS SEMEJANTES A UNAS TORRES DE COLOR BLANCO CON UN EFECTO DE SOMBRA DEL DERECHO EN COLOR NEGRO. EL FONDO DE LA ETIQUETA ES DE COLOR BLANCO. SE REIVINDICA EL CONJUNTO DESCRITO, EXCEPTUANDO LOS TÉRMINOS GENÉRICOS POR SÍ SOLO CONSIDERADO.

**TRAMITANTE:** DANA RUTH BENTATA - JOSE JAVIER BRIZ - BENTATA KAREL - BEYER, ANETTE M**Insc. 2024-009583 del 09 DE OCTUBRE DE 2024****NOMBRE DE LA MARCA:** LA INGRATA**SOLICITADA POR:** DESTILERÍA DEL ZULIA, C.A. Domicilio: San Francisco, Estado Zulia País: VENEZUELA**EN CLASE:** 33

**DESCRIPCIÓN DE ETIQUETA:** CONSISTE EN UNA ETIQUETA RECTANGULAR CUYO FONDO VA EN DEGRADÉ DE NEGRO A ROJO HACIA EL CENTRO DEL DISEÑO. SE LEE EN LA PARTE SUPERIOR LA FRASE LA INGRATA ESCRITA EN LETRA CURSIVA, CARACTERÍSTICA, CON SUS INICIALES EN MAYÚSCULAS Y EL RESTO EN MINÚSCULAS, DE TRAZO FINO Y DE COLOR BLANCO. DEBAJO SE OBSERVA UNA FIGURA RECTANGULAR CON SUS BORDES IRREGULARES DE COLOR BLANCO QUE SE ASEMEJA A UNA POSTAL DISPUESTA DIAGONALMENTE, EN LA QUE SE OBSERVA PARTE DEL ROSTRO DE UNA MUJER REPRESENTADA EN TONALIDADES DE GRIS, VIENDO HACIA AL FRENTE, CON SUS LABIOS PINTADOS DE COLOR ROJO VIVO. EL CONJUNTO TIENE UNAS LÍNEAS IRREGULARES EN EL LADO IZQUIERDO DE COLOR GRIS CLARO QUE ASEMEJAN FILIGRANAS. SE REIVINDICA EL CONJUNTO DESCRITO.

**TRAMITANTE:** FLAVIA AMOROSO DE SENA**Insc. 2024-009584 del 09 DE OCTUBRE DE 2024****NOMBRE DE LA MARCA:** EQ**SOLICITADA POR:** ECONOQUESOS, C.A Domicilio: Calle 5 transversal entre av.santa Rosa y calle Urdaneta con cc virgen del valle nivel PB local 3 sector santa Rosa Cumaná Edo. Sucre País: VENEZUELA**EN CLASE:** 29

**DESCRIPCIÓN DE ETIQUETA:** EL LOGO ESTÁ CONFIRMADO POR UNA FIGURA IRREGULAR QUE SIMULA SER UN PEDAZO DE QUESO DE COLOR AMARILLO DENTRO DEL MISMO SE OBSERVAN 3

CÍRCULOS DE DISTINTOS TAMAÑOS EN COLOR NARANJA 2 DE ELLOS SE ENCUENTRAN UBICADOS EN LA PARTE SUPERIOR DERECHA UNO DE MAYOR TAMAÑO QUE EL OTRO, Y EL 3ER. CIRCULO ESTÁ UBICADO EN PARTES INFERIOR IZQUIERDA. EN EL CENTRO DE LO DESCRITO SE ENCUENTRAN LAS LETRAS "EQ" ESCRITAS EN TRAZOS GRUESOS DE COLOR ROJO CON LA PARTICULARIDAD QUE LA LETRA "Q" SE DISTINGUE POR CONTENER UN FIGURA TRIANGULAR PEQUEÑA DE COLOR BLANCO EN SU PARTE INFERIOR. SE REIVINDICA EL CONJUNTO DESCRITO EN SU TOTALIDAD.

**TRAMITANTE:** VIVIANA YSABEL ALFONZO ARENAS

**Insc. 2024-009587 del 09 DE OCTUBRE DE 2024**

**SOLICITADA POR:** FINOL ARAUJO MERVIN ENRIQUE Domicilio: sector panamericano av 79 casa 7909 País: VENEZUELA

**EN CLASE:** 11

**TRAMITANTE:** FINOL ARAUJO MERVIN ENRIQUE

**Insc. 2024-009589 del 09 DE OCTUBRE DE 2024**

**NOMBRE DE LA MARCA:** EL COMPAITO

**SOLICITADA POR:** FABRICA DE BEBIDAS ALCOHOLICAS EL PAUJIL, C. A. Domicilio: Ctra Vía Puente Ayala, Edif. Condominio Industrial Omega- I Plso PB Local Galpón 13, Sector Zona Industrial de Mesones, Barcelina, Anzoategui País: VENEZUELA

**EN CLASE:** 33

**DESCRIPCIÓN DE ETIQUETA:** LA ETIQUETA CONSISTE EN UNA FIGURA RECTANGULAR HORIZONTAL DE COLOR BLANCO CÓDIGO HEX #FFFFFF, EN LA CUAL SE PARECÍA UNA FIGURA EN FORMA DE ELIPSE DE BORDE NEGRO CÓDIGO HEX #000000 DE TRAZO FINO, SEGUIDO POR UNA LÍNEA DE TRAZO GRUESO EN DEGRADADO QUE VA DE IZQUIERDA A DERECHA DE COLOR PLATEADO CÓDIGO HEX #6E6F70 A COLOR PLATEADO CÓDIGO HEX #D2D4D4, SEGUIDA A SU VEZ POR UNA LÍNEA EN TRAZO GRUESO EN DEGRADÉ QUE VA DE IZQUIERDA A DERECHA DE COLOR DORADO CÓDIGO HEX #D2BF90 A COLOR DORADO CÓDIGO HEX #A17129 EN EL CENTRO Y COLOR DORADO CÓDIGO HEX #A5772A; EL CENTRO DE DICHA FIGURA EN FORMA DE ELIPSE TIENE UN FONDO DE COLOR MARRÓN CÓDIGO HEX #927764 Y DESDE SU PARTE CENTRAL DE DESPLIEGAN VARIAS LÍNEAS SIGUIENDO LA FORMA DEL ELIPSE COMO SI FUESEN RAYOS DE SOL EN COLOR MARRÓN CLARO CÓDIGO HEX #9D816F, EN EL CUAL SE APRECIA LA FIGURA DE UN HOMBRE DE PERFIL MIRANDO HACIA LA DERECHA VESTIDO CON UN PANTALÓN AZUL CÓDIGO HEX #192441, UNA CORREA COLOR NEGRO CÓDIGO HEX #000000, HEBILLA DE COLOR DORADO CÓDIGO HEX 362E27, CAMISA COLOR BLANCO CÓDIGO HEX #FFFFFF Y LÍNEAS DE COLOR AZUL CÓDIGO HEX #516C81, SOMBRERO DE COLOR MARRÓN CÓDIGO HEX #B19C89; Y ZAPATO DE COLOR MARRÓN CÓDIGO HEX #6A5346 DICHA FIGURA DE HOMBRE SE ENCUENTRA CABALGANDO UN BURRO QUE SE ENCUENTRA DE PERFIL MIRANDO HACIA LA DERECHA Y SOSTENIENDO UN CABESTRO DE COLOR MARRÓN CÓDIGO HEX #75774, CUYO PELAJE EN DEGRADADO QUE VA DEL COLOR GRIS CÓDIGO HEX #75774 AL COLOR GRIS CÓDIGO HEX #52552, Y COLOR NEGRO CÓDIGO HEX #000000 EN LA PARTE FINAL DE LA COLA, LOMO Y FRENTE Y A SU VEZ EL HOMBRE SE ENCUENTRA SENTADO SOBRE UNA SILLA DE MONTAR EN COLOR MARRÓN CÓDIGO HEX #482915, CON LA PARTICULARIDAD DE QUE EL BURRO ESTÁ SOSTENIENDO UN BARRIL DE COLOR MARRÓN CÓDIGO HEX #91673C CON FRANJAS COLOR NEGRO CÓDIGO HEX #000000 ADEMÁS DE ESTAR SOBRE UN PASTO DE COLOR VERDE CÓDIGO



**DEKIRU**

HEX #7CA226 Y COLOR VERDE CÓDIGO HEX #3A6B22. EN LA PARTE INFERIOR DE LA REFERIDA ELIPSE SE APRECIA UN FIGURA QUE ASEMEJA UN LISTÓN DE BORDE EN TRAZO GRUESO Y COLOR DORADO CÓDIGO HEX #C6AB7A, SEGUIDO DE UNA LÍNEA DE TRAZO FINO Y COLOR BLANCO CÓDIGO HEX #FFFFFF Y DE FONDO COLOR NEGRO CÓDIGO HEX #000000, CON LA PARTICULARIDAD DE QUE LOS EXTREMOS DE DICHO LISTÓN TERMINAN EN DOS PUNTAS Y EN EL CENTRO SE APRECIA LA PALABRA -EL COMPAITO-, ENTRE COMILLAS EN TIPOGRAFÍA CARACTERÍSTICA, DE TRAZO FINO, COLOR BLANCO CÓDIGO HEX #FFFFFF Y MAYÚSCULA SOSTENIDA. SE REIVINDICA EL CONJUNTO Y LOS COLORES DESCRITOS.

**TRAMITANTE:** LINARES ALLOCA MARLIN ENEIDA - RONCAYOLO MEDINA MARIA EUGENIA - ASTUDILLO MARTINEZ JUAN LUIS

**Insc. 2024-009590 del 09 DE OCTUBRE DE 2024**

**NOMBRE DE LA MARCA:** V

**SOLICITADA POR:** GAMBRO LUNDIA AB Domicilio: Magistratsvägen 16 22643, Lund País: SUECIA

**EN CLASE:** 5

**DESCRIPCIÓN DE ETIQUETA:** LA ETIQUETA CONSISTE EN UNA FIGURA CUADRADA DE COLOR BLANCO CÓDIGO HEX #FFFFFF EN CUYO CENTRO SE APRECIA UNA FIGURA EN FORMA DE TRIANGULO INVERTIDO ASEMEJANDO A LA LETRA -V- MAYÚSCULA, CONFORMADA POR TRES SECCIONES, IZQUIERDA, DERECHA E INFERIOR, TODAS ELLAS DE COLOR NEGRO CÓDIGO HEX #000000 Y DE TRAZO GRUESO, CON LA PARTICULARIDAD DE QUE LAS SECCIONES IZQUIERDA Y DERECHA ASEMEJAN A UN PARALELEPÍEDO Y TIENEN LOS VÉRTICES SUPERIORES REDONDEADOS Y LOS ADYACENTES A LA SECCIÓN INFERIOR EN PUNTA, MIENTRAS QUE LA SECCIÓN INFERIOR ASEMEJA A UN ROMBO Y TIENE SUS BORDES ADYACENTES A LAS SECCIONES IZQUIERDA Y DERECHA EN PUNTA Y EL INFERIOR REDONDEADO. SE REIVINDICA EL CONJUNTO Y LOS COLORES DESCRITOS.

**TRAMITANTE:** RONCAYOLO MEDINA MARIA EUGENIA - IVONNE GONCALVES DE SCHWARTZ - LARA GUTIERREZ LUISAURA DEL CARMEN - ASTUDILLO MARTINEZ JUAN LUIS



**Insc. 2024-009591 del 09 DE OCTUBRE DE 2024**

**NOMBRE DE LA MARCA:** V

**SOLICITADA POR:** GAMBRO LUNDIA AB Domicilio: Magistratsvägen 16 22643, Lund País: SUECIA

**EN CLASE:** 10

**DESCRIPCIÓN DE ETIQUETA:** LA ETIQUETA CONSISTE EN UNA FIGURA CUADRADA DE COLOR BLANCO CÓDIGO HEX #FFFFFF EN CUYO CENTRO SE APRECIA UNA FIGURA EN FORMA DE TRIANGULO INVERTIDO ASEMEJANDO A LA LETRA -V- MAYÚSCULA, CONFORMADA POR TRES SECCIONES, IZQUIERDA, DERECHA E INFERIOR, TODAS ELLAS DE COLOR NEGRO CÓDIGO HEX #000000 Y DE TRAZO GRUESO, CON LA PARTICULARIDAD DE QUE LAS SECCIONES IZQUIERDA Y DERECHA ASEMEJAN A UN PARALELEPÍEDO Y TIENEN LOS VÉRTICES SUPERIORES REDONDEADOS Y LOS ADYACENTES A LA SECCIÓN INFERIOR EN PUNTA, MIENTRAS QUE LA SECCIÓN INFERIOR ASEMEJA A UN ROMBO Y TIENE SUS BORDES ADYACENTES A LAS SECCIONES IZQUIERDA Y DERECHA EN PUNTA Y EL INFERIOR REDONDEADO. SE REIVINDICA EL CONJUNTO Y LOS COLORES DESCRITOS.

**TRAMITANTE:** RONCAYOLO MEDINA MARIA EUGENIA - IVONNE GONCALVES DE SCHWARTZ - LARA GUTIERREZ LUISAURA DEL CARMEN - ASTUDILLO MARTINEZ JUAN LUIS



**Insc. 2024-009603 del 09 DE OCTUBRE DE 2024****NOMBRE DE LA MARCA:** BUSSCAR**SOLICITADA POR:** BUSSCAR DE COLOMBIA S.A.S Domicilio: Pereira, Risaralda País: COLOMBIA**EN CLASE:** 12

**DESCRIPCIÓN DE ETIQUETA:** SE OBSERVA UN CUADRADO DE BORDES BLANCOS, SEMI CURVOS, CON EL FONDO INTERIOR DE COLOR GRIS. SE OBSERVA UNA FRANJA EN EL CENTRO DEL CUADRADO QUE INCLUYE LA PALABRA DE FANTASIA BUSSCAR ESCRITA EN LETRAS ESTILIZADAS DE TRAZO DELGADO, MAYUSCULAS, DE COLOR GRIS. LA PALABRA BUSSCAR ESTA INCLUIDA EN EL NOMBRE DE LA EMPRESA SOLICITANTE. SE REIVINDICA EL CONJUNTO DESCRITO.

**TRAMITANTE:** RINCON DE PEREZ MARITZA ISABEL - HEISSY VENTO DE DIAZ**Insc. 2024-009605 del 09 DE OCTUBRE DE 2024**

**SOLICITADA POR:** OSCAR HUMBERTO DUQUE ECHEVERRY Domicilio: OCUMARE DEL TUY, EDO. MIRANDA, VENEZUELA País: VENEZUELA

**PORTIVE****EN CLASE:** 14**TRAMITANTE:** OSCAR HUMBERTO DUQUE ECHEVERRY**Insc. 2024-009609 del 09 DE OCTUBRE DE 2024****NOMBRE DE LA MARCA:** PICANTE SF JT10

**SOLICITADA POR:** INVERSIONES TOMACA, C.A. Domicilio: Av. Moyetones, Frente a Mercabar, Local Nro. S/N, Zona Industrial III Barquisimeto, Estado Lara, Zona Postal 3001. País: VENEZUELA

**EN CLASE:** 30

**DESCRIPCIÓN DE ETIQUETA:** EL SIGNO SOLICITADO CONSISTE EN UN DISEÑO CONFORMADO POR LOS SIGUIENTES ELEMENTOS: SE APRECIA UN CÍRCULO DE COLOR BLANCO Y CONTORNO NEGRO, DENTRO DEL MISMO SE OBSERVAN LOS SIGUIENTE ELEMENTOS: EN LA PARTE SUPERIOR SE ENCUENTRA EL TÉRMINO PICANTE ESCRITA EN LETRA DE MOLDE, MAYÚSCULA, DE COLOR NEGRO, DEBAJO SE APRECIA UNA BARRA DE COLOR AMARILLO MOSTAZA Y LE ACOMPAÑA LA LETRA S ESCRITA EN LETRA DE MOLDE, MAYÚSCULA DE COLOR NEGRO, EN LA MISMA LÍNEA SE OBSERVA UNA SEGUNDA BARRA DE COLOR ROJO Y LA ACOMPAÑA LA LETRA F ESCRITA EN LETRA DE MOLDE, MAYÚSCULA, DE COLOR NEGRO, MÁS ABAJO DE MAYOR TAMAÑO QUE LAS LETRAS ANTERIORES SE ENCUENTRAN LAS LETRAS JT AMBAS SE VISUALIZAN EN UN SOLO DISEÑO, ESCRITAS EN LETRA DE MOLDE, MAYÚSCULA, DE COLOR NEGRO, SEGUIDAMENTE EN LA PARTE INFERIOR DERECHA OBSERVAMOS EL NUMERO 10 ESCRITA EN LETRA DE MOLDE, DE COLOR NEGRO, PARA FINALIZAR EN LA PARTE IZQUIERDA DEL CÍRCULO SE ENCUENTRA UN DISEÑO EL CUAL SE ASEMEJA A UN AJÍ DE COLOR VERDE Y ROJO, SIENDO QUE EN SU CENTRO SE OBSERVA LO QUE SE ASEMEJA A UN BIGOTE DE COLOR NEGRO. SE REIVINDICA EL SIGNO EN SU CONJUNTO Y NO ASÍ LOS TÉRMINOS, LEYENDAS (NO SE REIVINDICA EL TÉRMINO PICANTE) O COLORES DE FORMA AISLADA O INDIVIDUALMENTE.

**TRAMITANTE:** MANUEL ANTONIO RODRIGUEZ - ANTEQUERA H. RICARDO ALBERTO - MONTIEL SALAS MARIA ANA - ANTEQUERA H. RICARDO ENRIQUE - MARIA R. RUGGIERO G.

**Insc. 2024-009610 del 09 DE OCTUBRE DE 2024****NOMBRE DE LA MARCA:** Maryland**SOLICITADA POR:** Ignacio María Pidal Ochoa Domicilio: Avenida del yacht, colinas del golf, casa 6, ciudad Lambaré, Estado Central 110728. País: VENEZUELA*maryland***EN CLASE:** 11

**DESCRIPCIÓN DE ETIQUETA:** EL SIGNO SOLICITADO CONSISTE EN UN DISEÑO CONFORMADO POR LOS SIGUIENTES ELEMENTOS: SE APRECIA EL TÉRMINO MARYLAND ESCRITA EN LETRA CURSIVA, DE COLOR ROJO, SIENDO QUE SU PRIMERA LETRA M ESTÁ EN MAYÚSCULA Y EL RESTO EN MINÚSCULA, ADICIONALMENTE AL FINALIZAR EL TRAZADO DE LA LETRA M EL MISMO CONTINÚA REALIZANDO UN OVALO EN DIAGONAL. SE REIVINDICA EL SIGNO EN SU CONJUNTO Y TAMBIÉN SE REIVINDICAN LOS COLORES DESCRITOS, PERO NO SE REIVINDICAN LOS TÉRMINOS, LEYENDAS O COLORES DE FORMA AISLADA O INDIVIDUALMENTE.

**TRAMITANTE:** MANUEL ANTONIO RODRIGUEZ - ANTEQUERA H. RICARDO ALBERTO - MONTIEL SALAS MARIA ANA - ANTEQUERA H. RICARDO ENRIQUE - MARIA R. RUGGIERO G.

**Insc. 2024-009611 del 09 DE OCTUBRE DE 2024****SOLICITADA POR:** S. TOUS S.L. Domicilio: Carretera de Vic, El Guix No. 3 - 08243 - Manresa - Barcelona. País: ESPAÑA**EN CLASE:** 25

**DESCRIPCIÓN DE ETIQUETA:** EL SIGNO SOLICITADO CONSISTE EN UN DISEÑO CONFORMADO POR LOS SIGUIENTES ELEMENTOS: SE APRECIA UNA FIGURA LA CUAL SE ASEMEJA A UN OSO DE PELUCHE, DE COLOR BLANCO Y CONTORNO COLOR NEGRO. SE REIVINDICA EL DISEÑO Y SU CONJUNTO Y NO ASÍ LOS COLORES DE FORMA AISLADA O INDIVIDUALMENTE.

**TRAMITANTE:** RICARDO ANTEQUERA PARILLI - ANTEQUERA H. RICARDO ALBERTO - ANTEQUERA H. RICARDO ENRIQUE - GALAVIS SUCRE CRISTINA - KAREN INCERA DE BILBAO - MANUEL RODRÍGUEZ LÓPEZ

**Insc. 2024-009612 del 09 DE OCTUBRE DE 2024****SOLICITADA POR:** S. TOUS S.L. Domicilio: Carretera de Vic, El Guix No. 3 - 08243 - Manresa - Barcelona. País: ESPAÑA**EN CLASE:** 18

**DESCRIPCIÓN DE ETIQUETA:** EL SIGNO SOLICITADO CONSISTE EN UN DISEÑO CONFORMADO POR LOS SIGUIENTES ELEMENTOS: SE APRECIA UNA FIGURA LA CUAL SE ASEMEJA A UN OSO DE PELUCHE, DE COLOR BLANCO Y CONTORNO COLOR NEGRO. SE REIVINDICA EL DISEÑO Y SU CONJUNTO Y NO ASÍ LOS COLORES DE FORMA AISLADA O INDIVIDUALMENTE.

**TRAMITANTE:** RICARDO ANTEQUERA PARILLI - ANTEQUERA H. RICARDO ALBERTO - ANTEQUERA H. RICARDO ENRIQUE - GALAVIS SUCRE CRISTINA - KAREN INCERA DE BILBAO - MANUEL RODRÍGUEZ LÓPEZ



**Insc. 2024-009613 del 09 DE OCTUBRE DE 2024**

**SOLICITADA POR:** S. TOUS S.L. Domicilio: Carretera de Vic, El Guix No. 3 - 08243 - Manresa - Barcelona. País: ESPAÑA

**EN CLASE:** 14

**DESCRIPCIÓN DE ETIQUETA:** EL SIGNO SOLICITADO CONSISTE EN UN DISEÑO CONFORMADO POR LOS SIGUIENTES ELEMENTOS: SE APRECIA UNA FIGURA LA CUAL SE ASEMEJA A UN OSO DE PELUCHE, DE COLOR BLANCO Y CONTORNO COLOR NEGRO. SE REIVINDICA EL DISEÑO Y SU CONJUNTO Y NO ASÍ LOS COLORES DE FORMA AISLADA O INDIVIDUALMENTE.

**TRAMITANTE:** RICARDO ANTEQUERA PARILLI - ANTEQUERA H. RICARDO ALBERTO - ANTEQUERA H. RICARDO ENRIQUE - GALAVIS SUCRE CRISTINA - KAREN INCERA DE BILBAO - MANUEL RODRÍGUEZ LÓPEZ

**Insc. 2024-009614 del 09 DE OCTUBRE DE 2024**

**SOLICITADA POR:** S. TOUS S.L. Domicilio: Carretera de Vic, El Guix No. 3 - 08243 - Manresa - Barcelona. País: ESPAÑA

**EN CLASE:** 9

**DESCRIPCIÓN DE ETIQUETA:** EL SIGNO SOLICITADO CONSISTE EN UN DISEÑO CONFORMADO POR LOS SIGUIENTES ELEMENTOS: SE APRECIA UNA FIGURA LA CUAL SE ASEMEJA A UN OSO DE PELUCHE, DE COLOR BLANCO Y CONTORNO COLOR NEGRO. SE REIVINDICA EL DISEÑO Y SU CONJUNTO Y NO ASÍ LOS COLORES DE FORMA AISLADA O INDIVIDUALMENTE.

**TRAMITANTE:** RICARDO ANTEQUERA PARILLI - ANTEQUERA H. RICARDO ALBERTO - ANTEQUERA H. RICARDO ENRIQUE - GALAVIS SUCRE CRISTINA - KAREN INCERA DE BILBAO - MANUEL RODRÍGUEZ LÓPEZ

**Insc. 2024-009615 del 09 DE OCTUBRE DE 2024**

**SOLICITADA POR:** S. TOUS S.L. Domicilio: Carretera de Vic, El Guix No. 3 - 08243 - Manresa - Barcelona. País: ESPAÑA

**EN CLASE:** 3

**DESCRIPCIÓN DE ETIQUETA:** EL SIGNO SOLICITADO CONSISTE EN UN DISEÑO CONFORMADO POR LOS SIGUIENTES ELEMENTOS: SE APRECIA UNA FIGURA LA CUAL SE ASEMEJA A UN OSO DE PELUCHE, DE COLOR BLANCO Y CONTORNO COLOR NEGRO. SE REIVINDICA EL DISEÑO Y SU CONJUNTO Y NO ASÍ LOS COLORES DE FORMA AISLADA O INDIVIDUALMENTE.

**TRAMITANTE:** RICARDO ANTEQUERA PARILLI - ANTEQUERA H. RICARDO ALBERTO - ANTEQUERA H. RICARDO ENRIQUE - GALAVIS SUCRE CRISTINA - KAREN INCERA DE BILBAO - MANUEL RODRÍGUEZ LÓPEZ

**Insc. 2024-009616 del 09 DE OCTUBRE DE 2024**

**SOLICITADA POR:** S. TOUS S.L. Domicilio: Carretera de Vic, El Guix No. 3 - 08243 - Manresa - Barcelona. País: ESPAÑA

**EN CLASE:** 9

**DESCRIPCIÓN DE ETIQUETA:** EL SIGNO SOLICITADO CONSISTE EN UN DISEÑO CONFORMADO



POR LOS SIGUIENTES ELEMENTOS: SE APRECIA UNA FIGURA LA CUAL SE ASEMEJA UN OVALO, DE COLOR BLANCO, DICHO OVALO TIENE DOBLE DELINEADO, UNA PEQUEÑO Y OTRO GRANDE, AMBOS DE COLOR NEGRO, EN LA PARTE INFERIOR DE DICHO OVALO SE OBSERVA UNA FIGURA LA CUAL SE ASEMEJA A UN RECTÁNGULO, POSICIONADO HORIZONTALMENTE, Y UN SEGUNDO RECTÁNGULO DE FORMA VERTICAL EL CUAL SE ENCUENTRA UNIDO AL PRIMERO, AMBOS SON DE COLOR BLANCO Y DELINEADO COLOR NEGRO. SE REIVINDICA EL DISEÑO EN SU CONJUNTO Y NO ASÍ LOS COLORES DE FORMA AISLADA O INDIVIDUALMENTE.

**TRAMITANTE:** RICARDO ANTEQUERA PARILLI - ANTEQUERA H. RICARDO ALBERTO - ANTEQUERA H. RICARDO ENRIQUE - GALAVIS SUCRE CRISTINA - KAREN INCERA DE BILBAO - MANUEL RODRÍGUEZ LÓPEZ

---

**Insc. 2024-009617 del 09 DE OCTUBRE DE 2024**

**SOLICITADA POR:** S. TOUS S.L. Domicilio: Carretera de Vic, El Guix No. 3 - 08243 - Manresa - Barcelona. País: ESPAÑA

**EN CLASE:** 14

**DESCRIPCIÓN DE ETIQUETA:** EL SIGNO SOLICITADO CONSISTE EN UN DISEÑO CONFORMADO POR LOS SIGUIENTES ELEMENTOS: SE APRECIA UNA FIGURA LA CUAL SE ASEMEJA UN OVALO, DE COLOR BLANCO, DICHO OVALO TIENE DOBLE DELINEADO, UNA PEQUEÑO Y OTRO GRANDE, AMBOS DE COLOR NEGRO, EN LA PARTE INFERIOR DE DICHO OVALO SE OBSERVA UNA FIGURA LA CUAL SE ASEMEJA A UN RECTÁNGULO, POSICIONADO HORIZONTALMENTE, Y UN SEGUNDO RECTÁNGULO DE FORMA VERTICAL EL CUAL SE ENCUENTRA UNIDO AL PRIMERO, AMBOS SON DE COLOR BLANCO Y DELINEADO COLOR NEGRO. SE REIVINDICA EL DISEÑO EN SU CONJUNTO Y NO ASÍ LOS COLORES DE FORMA AISLADA O INDIVIDUALMENTE.

**TRAMITANTE:** RICARDO ANTEQUERA PARILLI - ANTEQUERA H. RICARDO ALBERTO - ANTEQUERA H. RICARDO ENRIQUE - GALAVIS SUCRE CRISTINA - KAREN INCERA DE BILBAO - MANUEL RODRÍGUEZ LÓPEZ



---

**Insc. 2024-009618 del 09 DE OCTUBRE DE 2024**

**SOLICITADA POR:** S. TOUS S.L. Domicilio: Carretera de Vic, El Guix No. 3 - 08243 - Manresa - Barcelona. País: ESPAÑA

**EN CLASE:** 18

**DESCRIPCIÓN DE ETIQUETA:** EL SIGNO SOLICITADO CONSISTE EN UN DISEÑO CONFORMADO POR LOS SIGUIENTES ELEMENTOS: SE APRECIA UNA FIGURA LA CUAL SE ASEMEJA UN OVALO, DE COLOR BLANCO, DICHO OVALO TIENE DOBLE DELINEADO, UNA PEQUEÑO Y OTRO GRANDE, AMBOS DE COLOR NEGRO, EN LA PARTE INFERIOR DE DICHO OVALO SE OBSERVA UNA FIGURA LA CUAL SE ASEMEJA A UN RECTÁNGULO, POSICIONADO HORIZONTALMENTE, Y UN SEGUNDO RECTÁNGULO DE FORMA VERTICAL EL CUAL SE ENCUENTRA UNIDO AL PRIMERO, AMBOS SON DE COLOR BLANCO Y DELINEADO COLOR NEGRO. SE REIVINDICA EL DISEÑO EN SU CONJUNTO Y NO ASÍ LOS COLORES DE FORMA AISLADA O INDIVIDUALMENTE.

**TRAMITANTE:** RICARDO ANTEQUERA PARILLI - ANTEQUERA H. RICARDO ALBERTO - ANTEQUERA H. RICARDO ENRIQUE - GALAVIS SUCRE CRISTINA - KAREN INCERA DE BILBAO - MANUEL RODRÍGUEZ LÓPEZ

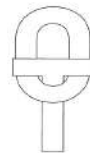

**Insc. 2024-009619 del 09 DE OCTUBRE DE 2024**

**SOLICITADA POR:** S. TOUS S.L. Domicilio: Carretera de Vic, El Guix No. 3 - 08243 - Manresa - Barcelona. País: ESPAÑA

**EN CLASE:** 25

**DESCRIPCIÓN DE ETIQUETA:** EL SIGNO SOLICITADO CONSISTE EN UN DISEÑO CONFORMADO POR LOS SIGUIENTES ELEMENTOS: SE APRECIA UNA FIGURA LA CUAL SE ASEMEJA UN OVALO, DE COLOR BLANCO, DICHO OVALO TIENE DOBLE DELINEADO, UNA PEQUEÑO Y OTRO GRANDE, AMBOS DE COLOR NEGRO, EN LA PARTE INFERIOR DE DICHO OVALO SE OBSERVA UNA FIGURA LA CUAL SE ASEMEJA A UN RECTÁNGULO, POSICIONADO HORIZONTALMENTE, Y UN SEGUNDO RECTÁNGULO DE FORMA VERTICAL EL CUAL SE ENCUENTRA UNIDO AL PRIMERO, AMBOS SON DE COLOR BLANCO Y DELINEADO COLOR NEGRO. SE REIVINDICA EL DISEÑO EN SU CONJUNTO Y NO ASÍ LOS COLORES DE FORMA AISLADA O INDIVIDUALMENTE.

**TRAMITANTE:** RICARDO ANTEQUERA PARILLI - ANTEQUERA H. RICARDO ALBERTO - ANTEQUERA H. RICARDO ENRIQUE - GALAVIS SUCRE CRISTINA - KAREN INCERA DE BILBAO - MANUEL RODRÍGUEZ LÓPEZ

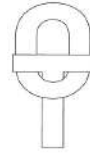
**Insc. 2024-009620 del 09 DE OCTUBRE DE 2024**

**NOMBRE DE LA MARCA:** FLIGHT

**SOLICITADA POR:** NIKE INNOVATE C.V. Domicilio: Beaverton, Oregon, Estados Unidos de América. País: ESTADOS UNIDOS DE AMÉRICA

**EN CLASE:** 25

**DESCRIPCIÓN DE ETIQUETA:** CONSISTE EN UN DISEÑO EN EL CUAL SE LEE 'FLIGHT' (VUELO) EN LETRAS ESTILIZADAS, DE TRAZO FINO, MINÚSCULAS (CON EXCEPCIÓN DE LA PRIMERA LETRA) Y DE COLOR NEGRO; CON LA PARTICULARIDAD QUE LAS LETRAS SEMEJAN SER ESCRITURA MANUSCRITA Y QUE LAS DOS PRIMERAS LETRAS Y LAS TRES ÚLTIMAS SE UNEN EN ALGÚN PUNTO DE SU TRAZO. SE REIVINDICA EL CONJUNTO ANTERIORMENTE DESCRITO Y LOS COLORES ANTES MENCIONADOS.

**TRAMITANTE:** TERRERO DE WECK VERONICA - MANUEL POLANCO FERNANDEZ - TERRERO PLANCHART MARIA ELENA - MARIA AUXILIADORA JURADO INFANTE

**Insc. 2024-009621 del 10 DE OCTUBRE DE 2024**

**SOLICITADA POR:** JURADO ANDRADE GARY DANIEL Domicilio: urbanizacion altos del sol amada 3era etapa calle 5a casa 745 País: VENEZUELA

**EN CLASE:** 12

**TRAMITANTE:** JURADO ANDRADE GARY DANIEL

**TAKSUKI**

**Insc. 2024-009628 del 10 DE OCTUBRE DE 2024**

**NOMBRE DE LA MARCA:** ODYSSEY

**SOLICITADA POR:** SAMSUNG ELECTRONICS CO., LTD. Domicilio: 129, Samsung-ro, Yeongtong-gu Suwon-si, Gyeonggi-do País: COREA DEL SUR

**Odyssey**

**EN CLASE:** 9

**DESCRIPCIÓN DE ETIQUETA:** CONSISTE EN LA PALABRA ODYSSEY (EN ESPAÑOL ODISEA) EN LETRAS DE TIPO MOLDE, DE TRAZO DELGADO, LA LETRA O EN MAYÚSCULA, LAS DEMAS EN MINÚSCULAS, TODOS LOS TRAZOS EN COLOR NEGRO.

**TRAMITANTE:** ARCILA SALGADO GUSTAVO - CLAUDETTE ELENA BRIDGES BLACKMAN - GABRIELA DELGADO GARCIA - JOSE DAGOBERTO MONTOYA - SLAWOMIR KOCIECKI - TEODOSIO MARTIN MARTIN - MERCEDES GONZALEZ R.

**Insc. 2024-009629 del 10 DE OCTUBRE DE 2024**

**NOMBRE DE LA MARCA:** OPAL MED

**SOLICITADA POR:** OPAL MED CA Domicilio: calle 138-a nro 101-7 oficina 02-pb urb. el Viñedo País: VENEZUELA



**EN CLASE:** 10

**DESCRIPCIÓN DE ETIQUETA:** COMPOSICION DE PALABRAS: OPAL (OPALO) Y MED (MEDICINA), EN FUENTE BLACK FUTURE INTERVENIDA EN LA INTERSECCION DE AMBAS PALABRAS POR UN SIMBOLO EN FORMA DE HEXAGONO IRREGULAR (HACIENDO REFERENCIA A UN OPALO), CON UN SUBRAYADO INFERIOR. COLORES: OPAL:GRIS, MED:VERDE, FIGURA HEXAGONO IRREGULAR: TURQUESA, SUBRAYADO INFERIOR: GRIS.

**TRAMITANTE:** MUNIER EL ARIDI

**Insc. 2024-009630 del 10 DE OCTUBRE DE 2024**

**NOMBRE DE LA MARCA:** VISCOP

**SOLICITADA POR:** OPAL MED CA Domicilio: calle 138-a nro 101-7 oficina 02-pb urb. el Viñedo País: VENEZUELA



**EN CLASE:** 10

**DESCRIPCIÓN DE ETIQUETA:** COMPOSICION DE PALABRAS VISC (MATERIAL VISCOSO) OP (OPALO), EN FUENTE FUTURA DEMI. COLORES: FONDO: VERDE AGUAMARINA, VISCOP: BLANCO

**TRAMITANTE:** MUNIER EL ARIDI

**Insc. 2024-009634 del 10 DE OCTUBRE DE 2024**

**NOMBRE DE LA MARCA:** PANTHERS AUTOMOTIVE

**SOLICITADA POR:** PANTHERS AUTOMOTIVE, C.A Domicilio: Av Los Laureles entre Roosevelt y Maria Teresa Toro Qta Larumbe Piso 1 y 2, Urbanización Los Rosales Caracas Distrito Capital País: VENEZUELA



**EN CLASE:** 8

**DESCRIPCIÓN DE ETIQUETA:** CONSISTE EN LA REPRESENTACIÓN GRÁFICA DE UN CÍRCULO DE FONDO DE COLOR NEGRO (PANTONE #030303), DENTRO DEL CUAL EN EL CENTRO SE OBSERVA UNA IMAGEN DEL ROSTRO DE UNA PANTERA FINAMENTE DIBUJADA CON TRAZOS DE COLOR GRIS (PANTONE #545454) Y PÚRPURA (PANTONE #A43FA5). EN LA IMAGEN DE LA PANTERA SE DETALLA QUE TIENE SUS DOS OJOS DE COLOR BLANCO Y NEGRO (PANTONE #030303), NARIZ PÚRPURA (PANTONE #A43FA5) Y GRIS (PANTONE #545454), ADEMÁS TIENE UNOS

DIENTES SUPERIORES E INFERIORES CON COLMILLOS DE COLOR BLANCO Y LA LENGUA EN COLOR PÚRPURA (PANTONE #A43FA5). ASIMISMO, SE EVIDENCIA EN LA PARTE DE ABAJO, DOS PALABRAS QUE DEFINEN NUESTRA RAZÓN SOCIAL PANTHERS AUTOMOTIVE, SIENDO QUE LA PALABRA PANTHERS, SE ENCUENTRA EN LA PARTE SUPERIOR, EN TIPOGRAFÍA IMPACT, MAYÚSCULA, CURSIVA, EN COLOR AZUL CELESTE (PANTONE #300) Y CON BORDES SOMBREADOS EN COLOR NEGRO (PANTONE #030303). A SU VEZ DEBAJO DE LA PALABRA PANTHERS ENTRE LAS LETRAS "T" Y "R" SE EVIDENCIA EN LA PARTE INFERIOR DERECHA LA PALABRA: AUTOMOTIVE EN TIPOGRAFÍA IMPACT STD REGULAR, LA CUAL SE ENCUENTRA EN MAYÚSCULA Y EN COLOR MAGENTA (PANTONE #18750). SE REIVINDICA EL CONJUNTO DESCRITO, ASÍ COMO LA COMBINACIÓN DE COLORES. NO SE REIVINDICA ELEMENTOS NI TÉRMINOS GENÉRICOS. TRADUCCIÓN DEL INGLÉS AL ESPAÑOL DE LA PALABRA PANTHERS (PANTERAS). TRADUCCIÓN DEL INGLÉS AL ESPAÑOL DE LA PALABRA AUTOMOTIVE (AUTOMOTOR)

**TRAMITANTE:** BERNARDINO BUFO FERNANDEZ

**Insc. 2024-009635 del 10 DE OCTUBRE DE 2024**

**NOMBRE DE LA MARCA:** PANTHERS AUTOMOTIVE

**SOLICITADA POR:** PANTHERS AUTOMOTIVE, C.A Domicilio: Av Los Laureles entre Roosevelt y Maria Teresa Toro Qta Larumbe Piso 1 y 2, Urbanización Los Rosales Caracas Distrito Capital País: VENEZUELA

**EN CLASE:** 3

**DESCRIPCIÓN DE ETIQUETA:** CONSISTE EN LA REPRESENTACIÓN GRÁFICA DE UN CÍRCULO DE FONDO DE COLOR NEGRO (PANTONE #030303), DENTRO DEL CUAL EN EL CENTRO SE OBSERVA UNA IMAGEN DEL ROSTRO DE UNA PANTERA FINAMENTE DIBUJADA CON TRAZOS DE COLOR GRIS (PANTONE #545454) Y PÚRPURA (PANTONE #A43FA5). EN LA IMAGEN DE LA PANTERA SE DETALLA QUE TIENE SUS DOS OJOS DE COLOR BLANCO Y NEGRO (PANTONE #030303), NARIZ PÚPURA (PANTONE #A43FA5) Y GRIS (PANTONE #545454), ADEMÁS TIENE UNOS DIENTES SUPERIORES E INFERIORES CON COLMILLOS DE COLOR BLANCO Y LA LENGUA EN COLOR PÚRPURA (PANTONE #A43FA5). ASIMISMO, SE EVIDENCIA EN LA PARTE DE ABAJO, DOS PALABRAS QUE DEFINEN NUESTRA RAZÓN SOCIAL PANTHERS AUTOMOTIVE, SIENDO QUE LA PALABRA PANTHERS, SE ENCUENTRA EN LA PARTE SUPERIOR, EN TIPOGRAFÍA IMPACT, MAYÚSCULA, CURSIVA, EN COLOR AZUL CELESTE (PANTONE #300) Y CON BORDES SOMBREADOS EN COLOR NEGRO (PANTONE #030303). A SU VEZ DEBAJO DE LA PALABRA PANTHERS ENTRE LAS LETRAS "T" Y LA LETRA "R" SE EVIDENCIA EN LA PARTE INFERIOR DERECHA LA PALABRA: AUTOMOTIVE EN TIPOGRAFÍA IMPACT STD REGULAR, LA CUAL SE ENCUENTRA EN MAYÚSCULA Y EN COLOR MAGENTA (PANTONE #18750). SE REIVINDICA EL CONJUNTO DESCRITO, ASÍ COMO LA COMBINACIÓN DE COLORES. NO SE REIVINDICA ELEMENTOS NI TÉRMINOS GENÉRICOS. TRADUCCIÓN DEL INGLÉS AL ESPAÑOL DE LA PALABRA PANTHERS (PANTERAS). TRADUCCIÓN DEL INGLÉS AL ESPAÑOL DE LA PALABRA AUTOMOTIVE (AUTOMOTOR)

**TRAMITANTE:** BERNARDINO BUFO FERNANDEZ



**Insc. 2024-009636 del 10 DE OCTUBRE DE 2024**

**NOMBRE DE LA MARCA:** PANTHERS AUTOMOTIVE

**SOLICITADA POR:** PANTHERS AUTOMOTIVE, C.A Domicilio: Av Los Laureles entre Roosevelt y Maria Teresa Toro Qta Larumbe Piso 1 y 2, Urbanización Los Rosales Caracas Distrito Capital País: VENEZUELA



**EN CLASE:** 21

**DESCRIPCIÓN DE ETIQUETA:** CONSISTE EN LA REPRESENTACIÓN GRÁFICA DE UN CÍRCULO DE FONDO DE COLOR NEGRO (PANTONE #030303), DENTRO DEL CUAL EN EL CENTRO SE OBSERVA UNA IMAGEN DEL ROSTRO DE UNA PANTERA FINAMENTE DIBUJADA CON TRAZOS DE COLOR GRIS (PANTONE #545454) Y PÚRPURA (PANTONE #A43FA5). EN LA IMAGEN DE LA PANTERA SE DETALLA QUE TIENE SUS DOS OJOS DE COLOR BLANCO Y NEGRO (PANTONE #030303), NARIZ PÚPURA (PANTONE #A43FA5) Y GRIS (PANTONE #545454), ADEMÁS TIENE UNOS DIENTES SUPERIORES E INFERIORES CON COLMILLOS DE COLOR BLANCO Y LA LENGUA EN COLOR PÚRPURA (PANTONE #A43FA5). ASIMISMO, SE EVIDENCIA EN LA PARTE DE ABAJO, DOS PALABRAS QUE DEFINEN NUESTRA RAZÓN SOCIAL PANTHERS AUTOMOTIVE, SIENDO QUE LA PALABRA PANTHERS, SE ENCUENTRA EN LA PARTE SUPERIOR, EN TIPOGRAFÍA IMPACT, MAYÚSCULA, CURSIVA, EN COLOR AZUL CELESTE (PANTONE #300) Y CON BORDES SOMBREADOS EN COLOR NEGRO (PANTONE #030303). A SU VEZ DEBAJO DE LA PALABRA PANTHERS ENTRE LAS LETRAS "T" Y LA LETRA "R" SE EVIDENCIA EN LA PARTE INFERIOR DERECHA LA PALABRA: AUTOMOTIVE EN TIPOGRAFÍA IMPACT STD REGULAR, LA CUAL SE ENCUENTRA EN MAYÚSCULA Y EN COLOR MAGENTA (PANTONE #18750). SE REIVINDICA EL CONJUNTO DESCRITO, ASÍ COMO LA COMBINACIÓN DE COLORES. NO SE REIVINDICA ELEMENTOS NI TÉRMINOS GENÉRICOS. TRADUCCIÓN DEL INGLÉS AL ESPAÑOL DE LA PALABRA PANTHERS (PANTERAS). TRADUCCIÓN DEL INGLÉS AL ESPAÑOL DE LA PALABRA AUTOMOTIVE (AUTOMOTOR)

**TRAMITANTE:** BERNARDINO BUFO FERNANDEZ

**Insc. 2024-009642 del 10 DE OCTUBRE DE 2024**

**NOMBRE DE LA MARCA:** ALIMENTOS76.VE

**SOLICITADA POR:** INVERSIIONES 23-25-28, C.A. Domicilio: domiciliada en la Carretera Petare-Santa Lucía a la Altura del Km 13 en el Centro Industrial Viana, Parroquia La Dolorita Municipio Autónomo Sucre del Estado Bolivariano de Miranda País: VENEZUELA

**EN CLASE:** 30

**DESCRIPCIÓN DE ETIQUETA:** ES UN CÍRCULO CON FONDO EN DEGRADADO DE IZQUIERDA A DERECHA ENTRE NARANJA Y AMARILLO, RESPECTIVAMENTE. EN EL VEMOS LA DENOMINACIÓN ALIMENTOS76.VE. DEL LADO IZQUIERDO VEMOS LA PALABRA ALIMENTOS QUE ESTÁ ESCRITA EN LETRA CURSIVA DE COLOR NEGRO Y DE TRAZO MEDIO. ASIMISMO, OBSERVAMOS EL NÚMERO 76, CENTRADO EN COLOR NEGRO CON TEXTURA DE FIBRA DE CARBONO Y BORDES SUTILES EN COLOR BLANCO. LUEGO, DEL LADO DERECHO INFERIOR Y, AL LADO DEL NÚMERO 76, SE ENCUENTRA UN PUNTO Y LAS LETRAS VE EN CURSIVAS DE COLOR NEGRO. EN ESTE SENTIDO, SE REIVINDICAN TODO LOS ELEMENTOS DE LA COMPOSICIÓN, SALVO LOS GENÉRICOS QUE PUDIESE CONTENER EL PRESENTE DISEÑO.

**TRAMITANTE:** SUAREZ GONZALEZ JOAO RICARDO



**Insc. 2024-009643 del 10 DE OCTUBRE DE 2024**

**NOMBRE DE LA MARCA:** ALIMENTOS76.VE

**SOLICITADA POR:** INVERSIIONES 23-25-28, C.A. Domicilio: domiciliada en la Carretera Petare-Santa Lucía a la Altura del Km 13 en el Centro Industrial Viana, Parroquia La Dolorita Municipio Autónomo Sucre del Estado Bolivariano de Miranda País: VENEZUELA



**EN CLASE:** 31

**DESCRIPCIÓN DE ETIQUETA:** ES UN CÍRCULO CON FONDO EN DEGRADADO DE IZQUIERDA A DERECHA ENTRE NARANJA Y AMARILLO, RESPECTIVAMENTE. EN EL VEMOS LA DENOMINACIÓN ALIMENTOS76.VE. DEL LADO IZQUIERDO VEMOS LA PALABRA ALIMENTOS QUE ESTÁ ESCRITA EN LETRA CURSIVA DE COLOR NEGRO Y DE TRAZO MEDIO. ASIMISMO, OBSERVAMOS EL NÚMERO 76,CENTRADO EN COLOR NEGRO CON TEXTURA DE FIBRA DE CARBONO Y BORDES SUTILES EN COLOR BLANCO. LUEGO, DEL LADO DERECHO INFERIOR Y, AL LADO DEL NÚMERO 76, SE ENCUENTRA UN PUNTO Y LAS LETRAS VE EN CURSIVAS DE COLOR NEGRO. EN ESTE SENTIDO, SE REIVINDICAN TODO LOS ELEMENTOS DE LA COMPOSICIÓN, SALVO LOS GENÉRICOS QUE PUDIESE CONTENER EL PRESENTE DISEÑO.

**TRAMITANTE:** SUAREZ GONZALEZ JOAO RICARDO

**Insc. 2024-009645 del 10 DE OCTUBRE DE 2024**

**NOMBRE DE LA MARCA:** MORUNTO

**SOLICITADA POR:** ALIMENTOS LA EPOCA S.A Domicilio: AV. PERIMETRAL, EDF. INVICA, TORREA A PISO UNO, OFC, 13., SECTOR PERIMETRAL País: VENEZUELA



**EN CLASE:** 30

**DESCRIPCIÓN DE ETIQUETA:** EN FORMA DE CIRCULO SE ENCUENTRAN DIFERENTES SIMBOLOS Y LÍNEAS, EN EL MEDIO SE LEE LA PALABRA DE FANTASÍA ?MORUNTO? EN LETRAS MOLDE, MAYUSCULAS DE COLOR GRIS CLARO. SOBRE ESA PALABRA SE FORMAN CUATRO SIMBOLOS RELLENOS DE COLOR GRIS CLARO, DE IZQUIERDA A DERECHA, LOS SIMBOLOS ASEMEJAN EN PRIMER LUGAR, UNA GUACAMAYA, EN SEGUNDO LUGAR, UNA CULEBRA, EN TERCER LUGAR, TRES LÍNEAS HORIZONTALES CURVAS QUE SE UNEN ENTRE SÍ FORMANDO UNA LINEA RECTA GRUESA EN FORMA VERTICAL, EN CUARTO LUGAR UN LINCE Y EN QUINTO LUGAR UN FRUTO DE ACAI. EN LA PARTE INFERIOR DE LA PALABRA DE FANTASÍA SE REFLEJA UNA CARA, CEJAS, OJOS, NARIZ Y BOCA, LA CUAL EN SU PARTE INFERIOR TIENE DOS CIRCULOS RELLENOS DE COLOR GRIS CLARO Y A SUS LADOS CINCO LÍNEAS UNIDAS ENTRE SÍ FORMANDO UNA ESPECIE DE ABANICO.

**TRAMITANTE:** MARQUEZ CASTAÑEDA MARLOND RAFAEL

**Insc. 2024-009646 del 10 DE OCTUBRE DE 2024**

**SOLICITADA POR:** DURAN GUERRERO, GLORIA KATHERINE Domicilio: cll 1 con crr 6 local nro 4-80, Sector La Morada, Ureña Edto Tachira País: VENEZUELA

**DURAN DJ JEANS**

**EN CLASE:** 25

**TRAMITANTE:** DURAN GUERRERO, GLORIA KATHERINE

**Insc. 2024-009647 del 10 DE OCTUBRE DE 2024**

**NOMBRE DE LA MARCA:** VITAOVULO

**SOLICITADA POR:** VITAOZONO VENEZUELA,C.A Domicilio: CALLE SANZ, ENTRE AV. LAS CIENCIAS Y AV. LOS ESTADIOS QTA. AMERICA LOS CHAGUARAMOS País: VENEZUELA



**EN CLASE:** 5

**DESCRIPCIÓN DE ETIQUETA:** LA MARCA REIVINDICADA CONSISTE EN LA FORMA ESTILIZADA DEL TÉRMINO DE FANTASÍA «VITAÓVULO» EL CUAL SE REPRESENTA EN LETRAS MINÚSCULAS Y CARACTERÍSTICAS DE COLOR VERDE (PANTONE 576 C, RGB: 120, 157, 74), DONDE SE REPRESENTA LA PRIMERA LETRA «O» CON UN ACENTO Y LA ÚLTIMA LETRA «O» ES PRESENTADA COMO UN SÍMBOLO QUE ASEMEJA UNA PLANTA EN FORMA DE ESPIRAL CIRCULAR QUE INICIA CON UNA HOJA EN EL INTERIOR Y TERMINA CON TRES PÉTALOS EN EL EXTERIOR. TODO EL CONJUNTO ES DEL MISMO COLOR VERDE ANTES IDENTIFICADO CON EXCEPCIÓN DEL PÉTALO CENTRAL UBICADO SOBRE LA LETRA «O» QUE ES DE COLOR ROJO GRANATE (PANTONE 180 C, RGB: 190, 58, 52). TAMBIÉN CONFIRMAMOS QUE NO EXISTEN ELEMENTOS GENÉRICOS NI DESCRIPTIVOS DENTRO DEL CONJUNTO QUE AQUÍ REIVINDICAMOS Y CARACTERIZAMOS.

**TRAMITANTE:** GONZALEZ YANES, SEBASTIAN - ANDRES RIVERO BARALT - GUEVARA CARRILLO ELEAZAR

**Insc. 2024-009651 del 11 DE OCTUBRE DE 2024**

**SOLICITADA POR:** NINTENDO OF AMERICA INC. Domicilio: 4600 150th Avenue N.E., Redmond, Washington 98052, Estados Unidos de América País: ESTADOS UNIDOS DE AMÉRICA

**NINTENDO**

**EN CLASE:** 18

**TRAMITANTE:** LAURA K. RADA CHACON - PHOEBUS DIANNE REGINA - RONALD EVANS - CARLOS FELCE - EUGENIO HERNANDEZ-BRETON - HECTOR LUIS MARTINEZ CONDE - GARCIA CALLES INDIRA ALEJANDRA

**Insc. 2024-009656 del 11 DE OCTUBRE DE 2024**

**NOMBRE DE LA MARCA:** NAYASA

**SOLICITADA POR:** EASTMAN AUTO & POWER LIMITED Domicilio: Gurgaon, Haryana País: INDIA

**NAYASA**

**EN CLASE:** 12

**DESCRIPCIÓN DE ETIQUETA:** CONSISTE EN UNA ETIQUETA RECTANGULAR DE FONDO COLOR NEGRO, EN LA QUE SE LEE EN EL CENTRO LA PALABRA DE FANTASÍA NAYASA, ESCRITA EN LETRA MOLDE, CARACTERÍSTICA, MAYÚSCULAS, DE TRAZO GRUESO Y DE COLOR BLANCO. SE REIVINDICA EL CONJUNTO DESCRITO CON SUS COLORES.

**TRAMITANTE:** FRANKLIN HOET LINARES - PATRICIA HOET DE LIMBOURG - ALICIA MOLERO MORAN - JOAQUIN IGNACIO NUÑEZ LANDAEZ

**Insc. 2024-009657 del 11 DE OCTUBRE DE 2024**

**NOMBRE DE LA MARCA:** E EASTMAN RISING TOGETHER

**SOLICITADA POR:** EASTMAN AUTO & POWER LIMITED Domicilio: Gurgaon, Haryana País: INDIA

**Eastman**  
Rising Together

**EN CLASE:** 12

**DESCRIPCIÓN DE ETIQUETA:** CONSISTE EN UNA ETIQUETA CUADRADA DE FONDO BLANCO EN LA QUE SE LEE LA PALABRA DE FANTASÍA EASTMAN (PARTE DEL NOMBRE DE MI MANDANTE) ESCRITA EN LETRA MOLDE, CARACTERÍSTICA, MINÚSCULA SALVO LA LETRA E, DE TRAZO GRUESO Y DE COLOR NEGRO. DEBAJO DE LA PALABRA ANTES DESCRITA SE OBSERVA UNA

DELGADA LÍNEA HORIZONTAL DE COLOR NEGRO, BAJO LA CUAL SE LEEN LAS PALABRAS RISING TOGETHER (LEVANTARSE JUNTOS) ESCRITA EN LETRA MOLDE, CARACTERÍSTICA, MINÚSCULA SALVO LAS LETRAS INICIALES R Y T, DE TRAZO FINO Y DE COLOR NEGRO. EN LA PARTE IZQUIERDA DE LA ETIQUETA SE OBSERVA LA LETRA E DE GRAN TAMAÑO, DE COLOR NEGRO, CON LA PARTICULARIDAD DE QUE EN SU PARTE CENTRAL TIENE UNA BANDA COLOR NEGRO VERTICAL QUE DIVIDE LA LÍNEA HORIZONTAL CENTRAL. SE REIVINDICA EL CONJUNTO DESCRITO CON SUS COLORES.

**TRAMITANTE:** FRANKLIN HOET LINARES - PATRICIA HOET DE LIMBOURG - ALICIA MOLERO MORAN - JOAQUIN IGNACIO NUÑEZ LANDAEZ

**Insc. 2024-009658 del 11 DE OCTUBRE DE 2024**

**SOLICITADA POR:** EMMA LEWISHAM LIMITED Domicilio: Auckland País: NUEVA ZELANDA

**EMMA LEWISHAM**

**EN CLASE:** 3

**TRAMITANTE:** FRANKLIN HOET LINARES - PATRICIA HOET DE LIMBOURG - ALICIA MOLERO MORAN - JOAQUIN IGNACIO NUÑEZ LANDAEZ

**Insc. 2024-009660 del 11 DE OCTUBRE DE 2024**

**NOMBRE DE LA MARCA:** PANTHERS AUTOMOTIVE

**SOLICITADA POR:** PANTHERS AUTOMOTIVE, C.A Domicilio: Av Los Laureles entre Roosevelt y María Teresa Toro Qta Larumbe Piso 1 y 2, Urbanización Los Rosales Caracas Distrito Capital País: VENEZUELA

**EN CLASE:** 2

**DESCRIPCIÓN DE ETIQUETA:** CONSISTE EN LA REPRESENTACIÓN GRÁFICA DE UN CÍRCULO DE FONDO DE COLOR NEGRO (PANTONE #030303), DENTRO DEL CUAL EN EL CENTRO SE OBSERVA UNA IMAGEN DEL ROSTRO DE UNA PANTERA FINAMENTE DIBUJADA CON TRAZOS DE COLOR GRIS (PANTONE #545454) Y PÚRPURA (PANTONE #A43FA5). EN LA IMAGEN DE LA PANTERA SE DETALLA QUE TIENE SUS DOS OJOS DE COLOR BLANCO Y NEGRO (PANTONE #030303), NARIZ PÚPURA (PANTONE #A43FA5) Y GRIS (PANTONE #545454), ADEMÁS TIENE UNOS DIENTES SUPERIORES E INFERIORES CON COLMILLOS DE COLOR BLANCO Y LA LENGUA EN COLOR PÚRPURA (PANTONE #A43FA5). ASIMISMO, SE EVIDENCIA EN LA PARTE DE ABAJO DEL CIRCULO, DOS PALABRAS QUE DEFINEN NUESTRA RAZÓN SOCIAL PANTHERS AUTOMOTIVE, SIENDO QUE LA PALABRA PANTHERS, SE ENCUENTRA EN LA PARTE SUPERIOR, EN TIPOGRAFÍA IMPACT, MAYÚSCULA, CURSIVA, EN COLOR AZUL CELESTE (PANTONE #300) Y CON BORDES SOMBREADOS EN COLOR NEGRO (PANTONE #030303). A SU VEZ DEBAJO DE LA PALABRA PANTHERS ENTRE LAS LETRAS "T" Y LA LETRA "R" SE EVIDENCIA EN LA PARTE INFERIOR DERECHA LA PALABRA: AUTOMOTIVE EN TIPOGRAFÍA IMPACT STD REGULAR, LA CUAL SE ENCUENTRA EN MAYÚSCULA Y EN COLOR MAGENTA (PANTONE #18750). SE REIVINDICA EL CONJUNTO DESCRITO, ASÍ COMO LA COMBINACIÓN DE COLORES. NO SE REIVINDICA ELEMENTOS NI TÉRMINOS GENÉRICOS. TRADUCCIÓN DEL INGLÉS AL ESPAÑOL DE LA PALABRA PANTHERS (PANTERAS). TRADUCCIÓN DEL INGLÉS AL ESPAÑOL DE LA PALABRA AUTOMOTIVE (AUTOMOTOR)

**TRAMITANTE:** BERNARDINO BUFO FERNANDEZ



**Insc. 2024-009664 del 11 DE OCTUBRE DE 2024**

**SOLICITADA POR:** FERRARI S.p.A. Domicilio: Modena, Italia País: ITALIA

**FERRARI F80**

**EN CLASE:** 12**TRAMITANTE:** HERNANDEZ GRISANTI HUMBERTO - DANA RUTH BENTATA - LAURA K. RADA CHACON - BENTATA KAREL - BEYER, ANETTE M**Insc. 2024-009665 del 11 DE OCTUBRE DE 2024****SOLICITADA POR:** FERRARI S.p.A. Domicilio: Modena, Italia País: ITALIA**FERRARI 499 GTB****EN CLASE:** 12**TRAMITANTE:** HERNANDEZ GRISANTI HUMBERTO - DANA RUTH BENTATA - LAURA K. RADA CHACON - BENTATA KAREL - BEYER, ANETTE M**Insc. 2024-009666 del 11 DE OCTUBRE DE 2024****SOLICITADA POR:** FERRARI S.p.A. Domicilio: Modena, Italia País: ITALIA**FERRARI 499 GTS****EN CLASE:** 12**TRAMITANTE:** HERNANDEZ GRISANTI HUMBERTO - DANA RUTH BENTATA - LAURA K. RADA CHACON - BENTATA KAREL - BEYER, ANETTE M**Insc. 2024-009667 del 11 DE OCTUBRE DE 2024****SOLICITADA POR:** FERRARI S.p.A. Domicilio: Modena, Italia País: ITALIA**FERRARI 500 TR****EN CLASE:** 12**TRAMITANTE:** HERNANDEZ GRISANTI HUMBERTO - DANA RUTH BENTATA - LAURA K. RADA CHACON - BENTATA KAREL - BEYER, ANETTE M**Insc. 2024-009668 del 11 DE OCTUBRE DE 2024****SOLICITADA POR:** FERRARI S.p.A. Domicilio: Modena, Italia País: ITALIA**FERRARI 12 CILINDRI****EN CLASE:** 12**TRAMITANTE:** HERNANDEZ GRISANTI HUMBERTO - DANA RUTH BENTATA - LAURA K. RADA CHACON - BENTATA KAREL - BEYER, ANETTE M**Insc. 2024-009671 del 11 DE OCTUBRE DE 2024****NOMBRE DE LA MARCA:** CHENTEX**SOLICITADA POR:** B&B BODEGAS, C.A. Domicilio: AV 13A ENTRE CALLES 69 Y 69A LOCAL EDIF. SAN PANCRACIO NRO 69-65 SECTOR TIERRA NEGRA MARACAIBO ZULIA ZONA POSTAL 4002 País: VENEZUELA**EN CLASE:** 3**DESCRIPCIÓN DE ETIQUETA:** ETIQUETA DE FONDO BLANCO DONDE SE OBSERVA UN SIGNO MIXTO, EN CUYOS COMPONENTES SE APRECIAN UN ELEMENTO DENOMINATIVO Y OTRO FIGURATIVO. EL ELEMENTO DENOMINATIVO ESTA COMPUESTO POR LA PALABRA CHENTEX, EN LETRA IMPRENTA, MINÚSCULAS, SALVO LA LETRA INICIAL, EN FORMA ORGANICA, BORDEADAS CON FINAS LINEAS AZULES Y FONDO BLANCO, QUE SE DEFINE COMO UNA PALABRA DE FANTASIA. EL ELEMENTO FIGURATIVO SE ENCUENTRA MANIFESTADO A TRAVES DE LA EXTENSION SEMICURVA CON UN DEGRADO DE COLOR AZUL A BLANCO Y UNA EXTENSION SUPERIOR DE LA LETRA X, UNIENDO Y ENMARCANDO COMO PARTE DE UN TODO, SE REIVINDICA EL DISEÑO DESCRITO A EXCEPCION DE LOS ELEMENTOS GENERICOS QUE EL

PRESENTE DISEÑO PUEDE CONTENER.

**TRAMITANTE:** CARDENAS MENDEZ MARIA ALEJANDRA

**Insc. 2024-009672 del 11 DE OCTUBRE DE 2024**

**NOMBRE DE LA MARCA:** BUS-STAR

**SOLICITADA POR:** BUSSCAR DE COLOMBIA S.A.S Domicilio: Pereira, Risaralda País: COLOMBIA



**EN CLASE:** 12

**DESCRIPCIÓN DE ETIQUETA:** SE OBSERVA UN CUADRADO DE BORDES BLANCOS, SEMI CURVOS, CON EL FONDO INTERIOR DE COLOR GRIS. SE OBSERVA UNA FRANJA EN EL CENTRO DEL CUADRADO QUE INCLUYE LA PALABRA BUS-STAR ESCRITA EN LETRAS ESTILIZADAS DE TRAZO DELGADO, MAYUSCULAS, DE COLOR GRIS. LA PALABRA STAR SE TRADUCE AL CASTELLANO COMO ESTRELLA. SE REIVINDICA LA IMAGEN TAL COMO SE HA DESCRITO. EL SOLICITANTE NO RECLAMA NINGÚN DERECHO EXCLUSIVO SOBRE LA PORCION BUS INCLUIDA EN LA MARCA.

**TRAMITANTE:** RINCON DE PEREZ MARITZA ISABEL - HEISSY VENTO DE DIAZ

**Insc. 2024-009675 del 11 DE OCTUBRE DE 2024**

**SOLICITADA POR:** INTERVET INTERNATIONAL B.V. Domicilio: Wim de Körverstraat 35, 5831 AN Boxmeer, País: PAISES BAJOS

**NUMELVI**

**EN CLASE:** 5

**TRAMITANTE:** RONCAYOLO MEDINA MARIA EUGENIA - ASTUDILLO MARTINEZ JUAN LUIS

**Insc. 2024-009679 del 11 DE OCTUBRE DE 2024**

**NOMBRE DE LA MARCA:** FRAGONARD GRASSE PARFUMEUR

**SOLICITADA POR:** LES PARFUMERIES FRAGONARD Domicilio: 20, BOULEVARD FRAGONARD, 06130 GRASSE País: FRANCIA



**EN CLASE:** 3

**DESCRIPCIÓN DE ETIQUETA:** CONSISTE EN UN DISEÑO EN EL CUAL SE LEE `FRAGONARD GRASSE PARFUMEUR` (PERFUMERÍA FRAGONARD GRASSE) EN LETRAS DE TRAZO GRUESO, MAYÚSCULAS Y DE COLOR NEGRO; CON LA PARTICULARIDAD QUE LAS LETRAS EN `FRAGONARD` SON DE MAYOR TAMAÑO. EL TEXTO ESTÁ SOBRE UNA FIGURA DE FANTASÍA QUE SEMEJA UNA BANDA, DE COLOR BLANCO Y BORDES GRUESOS DE COLOR NEGRO; CON LA PARTICULARIDAD QUE LOS EXTREMOS DE LA BANDA TIENEN FORMA DE LETRA `V`. LA BANDA TIENE DOS GIROS, FORMANDO TRES SEGMENTOS Y EN CADA UNO ESTÁ PARTE DEL TEXTO. EN EL SEGMENTO SUPERIOR ESTÁ `FRAGONARD`, EN EL SEGMENTO DIAGONAL IZQUIERDO ESTÁ `GRASSE` Y EN EL SEGMENTO DIAGONAL DERECHO `PARFUMEUR`. SE REIVINDICA EL CONJUNTO ANTERIORMENTE DESCRITO Y LOS COLORES ANTES MENCIONADOS. NO SE REIVINDICA POR SEPARADO LOS TÉRMINOS GENÉRICOS Y/O ALUSIVOS AL PRODUCTO, TALES COMO `GRASSE` Y `PARFUMEUR`, PERO SI EN SU CONJUNTO Y SEGÚN LO DISPUESTO EN LA IMAGEN.

**TRAMITANTE:** TERRERO DE WECK VERONICA - MANUEL POLANCO FERNANDEZ - FERMIN RODRIGUEZ JOSE RAMON - MARIA AUXILIADORA JURADO INFANTE

**Insc. 2024-009680 del 11 DE OCTUBRE DE 2024****NOMBRE DE LA MARCA:** FRAGONARD GRASSE PARFUMEUR**SOLICITADA POR:** LES PARFUMERIES FRAGONARD Domicilio: 20, BOULEVARD FRAGONARD, 06130 GRASSE País: VENEZUELA**EN CLASE:** 4

**DESCRIPCIÓN DE ETIQUETA:** CONSISTE EN UN DISEÑO EN EL CUAL SE LEE 'FRAGONARD GRASSE PARFUMEUR' (PERFUMERÍA FRAGONARD GRASSE) EN LETRAS DE TRAZO GRUESO, MAYÚSCULAS Y DE COLOR NEGRO; CON LA PARTICULARIDAD QUE LAS LETRAS EN 'FRAGONARD' SON DE MAYOR TAMAÑO. EL TEXTO ESTÁ SOBRE UNA FIGURA DE FANTASÍA QUE SEMEJA UNA BANDA, DE COLOR BLANCO Y BORDES GRUESOS DE COLOR NEGRO; CON LA PARTICULARIDAD QUE LOS EXTREMOS DE LA BANDA TIENEN FORMA DE LETRA 'V'. LA BANDA TIENE DOS GIROS, FORMANDO TRES SEGMENTOS Y EN CADA UNO ESTÁ PARTE DEL TEXTO. EN EL SEGMENTO SUPERIOR ESTÁ 'FRAGONARD', EN EL SEGMENTO DIAGONAL IZQUIERDO ESTÁ 'GRASSE' Y EN EL SEGMENTO DIAGONAL DERECHO 'PARFUMEUR'. SE REIVINDICA EL CONJUNTO ANTERIORMENTE DESCRITO Y LOS COLORES ANTES MENCIONADOS. NO SE REIVINDICA POR SEPARADO LOS TÉRMINOS GENÉRICOS Y/O ALUSIVOS AL PRODUCTO, TALES COMO 'GRASSE' Y 'PARFUMEUR', PERO SI EN SU CONJUNTO Y SEGÚN LO DISPUESTO EN LA IMAGEN.

**TRAMITANTE:** TERRERO DE WECK VERONICA - MANUEL POLANCO FERNANDEZ - FERMIN RODRIGUEZ JOSE RAMON - MARIA AUXILIADORA JURADO INFANTE**Insc. 2024-009681 del 11 DE OCTUBRE DE 2024****NOMBRE DE LA MARCA:** ARABUSTA**SOLICITADA POR:** SEGOVIA SEQUERA MIRLA CAROLINA Domicilio: Av José Antonio Páez, Edif 56, piso 01 apto 04 URB Queseras del Medio, Caracas País: VENEZUELA**EN CLASE:** 30

**DESCRIPCIÓN DE ETIQUETA:** LA ETIQUETA CONTIENE LA PALABRA ARABUSTA EN LETRA CORRIDA EN MAYÚSCULAS Y MINÚSCULAS EN COLOR MARRÓN. AL INICIO DE LA PRIMERA LETRA A, EN LA LINEA CURVA DE LA LETRA SE UBICA LA SILUETA DE UN GRANO DE CAFÉ CON LINEAS FINAS EN COLOR MARRÓN Y DE ESA MISMA LETRA HACIA AFUERA SALE UNA FIGURA QUE SIMBOLIZA UNA PLANTA DE CAFÉ, LA CUAL CONTIENE DOS PEQUEÑAS HOJAS Y CINCO GRANOS DE CAFÉ, TODO EN COLOR MARRÓN. NO SE REIVINDICAN LOS ELEMENTOS GENÉRICOS NI DESCRIPTIVOS PRESENTES EN EL SIGNO; MÁS SÍ LA TOTALIDAD DE LOS ELEMENTOS FONÉTICOS Y GRÁFICOS QUE COMPONEN LA ETIQUETA ASÍ COMO LOS COLORES DE LOS MISMOS.

**TRAMITANTE:** SEGOVIA SEQUERA MIRLA CAROLINA**Insc. 2024-009682 del 11 DE OCTUBRE DE 2024****SOLICITADA POR:** CASA DE REPRESENTACIONES TAGUAPIREFARMA, C.A Domicilio: CR 3ERA SUR ENTRE CALLE 15 SUR Y AV WISTON CHURCHIL, PISO 3, SECTOR PUEBLO NUEVO SUR EL TIGRE EDO ANZOATEGUI. País: VENEZUELA**ALZENOR****EN CLASE:** 5**TRAMITANTE:** RODRIGUEZ YDROGO JULIO RAFAEL

---

**Insc. 2024-009683 del 11 DE OCTUBRE DE 2024**

**SOLICITADA POR:** CASA DE REPRESENTACIONES TAGUAPIREFARMA, C.A Domicilio: CR 3ERA SUR ENTRE CALLE 15 SUR Y AV WISTON CHURCHIL, PISO 3, SECTOR PUEBLO NUEVO SUR EL TIGRE EDO ANZOATEGUI. País: VENEZUELA

**VENAPROCT****EN CLASE:** 5**TRAMITANTE:** RODRIGUEZ YDROGO JULIO RAFAEL

---

**Insc. 2024-009687 del 11 DE OCTUBRE DE 2024**

**SOLICITADA POR:** CASA DE REPRESENTACIONES TAGUAPIREFARMA, C.A Domicilio: CR 3ERA SUR ENTRE CALLE 15 SUR Y AV WISTON CHURCHIL, PISO 3, SECTOR PUEBLO NUEVO SUR EL TIGRE EDO ANZOATEGUI. País: VENEZUELA

**SINOMUN****EN CLASE:** 5**TRAMITANTE:** RODRIGUEZ YDROGO JULIO RAFAEL

---

**Insc. 2024-009688 del 11 DE OCTUBRE DE 2024**

**SOLICITADA POR:** CASA DE REPRESENTACIONES TAGUAPIREFARMA, C.A Domicilio: CR 3ERA SUR ENTRE CALLE 15 SUR Y AV WISTON CHURCHIL, PISO 3, SECTOR PUEBLO NUEVO SUR EL TIGRE EDO ANZOATEGUI. País: VENEZUELA

**METRONIZOL****EN CLASE:** 5**TRAMITANTE:** RODRIGUEZ YDROGO JULIO RAFAEL

---

**Insc. 2024-009691 del 11 DE OCTUBRE DE 2024**

**SOLICITADA POR:** CASA DE REPRESENTACIONES TAGUAPIREFARMA, C.A Domicilio: CR 3ERA SUR ENTRE CALLE 15 SUR Y AV WISTON CHURCHIL, PISO 3, SECTOR PUEBLO NUEVO SUR EL TIGRE EDO ANZOATEGUI. País: VENEZUELA

**ANEXIME****EN CLASE:** 5**TRAMITANTE:** RODRIGUEZ YDROGO JULIO RAFAEL

---

**Insc. 2024-009692 del 11 DE OCTUBRE DE 2024**

**SOLICITADA POR:** CASA DE REPRESENTACIONES TAGUAPIREFARMA, C.A Domicilio: CR 3ERA SUR ENTRE CALLE 15 SUR Y AV WISTON CHURCHIL, PISO 3, SECTOR PUEBLO NUEVO SUR EL TIGRE EDO ANZOATEGUI. País: VENEZUELA

**TENSOFTAL****EN CLASE:** 5**TRAMITANTE:** RODRIGUEZ YDROGO JULIO RAFAEL

---

**Insc. 2024-009695 del 11 DE OCTUBRE DE 2024**

**SOLICITADA POR:** CASA DE REPRESENTACIONES TAGUAPIREFARMA, C.A Domicilio: CR 3ERA SUR ENTRE CALLE 15 SUR Y AV WISTON CHURCHIL, PISO 3, SECTOR PUEBLO NUEVO SUR EL TIGRE EDO ANZOATEGUI. País: VENEZUELA

**CILESTAN****EN CLASE:** 5**TRAMITANTE:** RODRIGUEZ YDROGO JULIO RAFAEL

**Insc. 2024-009696 del 11 DE OCTUBRE DE 2024**

**SOLICITADA POR:** CASA DE REPRESENTACIONES TAGUAPIREFARMA, C.A Domicilio: CR 3ERA SUR ENTRE CALLE 15 SUR Y AV WISTON CHURCHIL, PISO 3, SECTOR PUEBLO NUEVO SUR EL TIGRE EDO ANZOATEGUI. País: VENEZUELA

**SITUSIN****EN CLASE:** 5**TRAMITANTE:** RODRIGUEZ YDROGO JULIO RAFAEL**Insc. 2024-009698 del 14 DE OCTUBRE DE 2024****NOMBRE DE LA MARCA:** BOGO

**SOLICITADA POR:** IMPORTADORA MANINU C.A. Domicilio: CARACAS/VENEZUELA País: VENEZUELA

**EN CLASE:** 12

**DESCRIPCIÓN DE ETIQUETA:** LA ETIQUETA, NO ENMARCADA, CONSISTE EN LA PALABRA, BOGO, SIN TRADUCCIÓN (PALABRA DE FANTASÍA), ESCRITA EN LETRAS MAYÚSCULAS, EN LETRAS DE MOLDE, DE TRAZO GRUESO, CON GRAFÍA CARACTERÍSTICA, ESTANDO LAS LETRAS (B), (G) Y LA SEGUNDA (O), EN COLOR NEGRO Y CON LA PARTICULARIDAD QUE LA LETRA PRIMERA (O) SE ASEMEJA A UN CIRCULO RELLENO DE COLOR ROJO. SE REIVINDICA COMO UN TODO, NO SUS PARTES AISLADAS, NI LOS TÉRMINOS GENÉRICOS O DESCRIPTIVOS POR SI SOLOS CONSIDERADOS.

**TRAMITANTE:** MELENA MEDINA FERNANDO**Insc. 2024-009699 del 14 DE OCTUBRE DE 2024**

**SOLICITADA POR:** COLGATE-PALMOLIVE COMPANY Domicilio: Nueva York, Nueva York País: ESTADOS UNIDOS DE AMÉRICA

**ACTIVSHINE****EN CLASE:** 3**TRAMITANTE:** MERCEDES PARRA DE ALEXANDRE - KAREN INCERA DE BILBAO - TRAVIESO URIBE EDUARDO**Insc. 2024-009701 del 14 DE OCTUBRE DE 2024****NOMBRE DE LA MARCA:** CARIBEÑA SANGRIA

**SOLICITADA POR:** REPRESENTACIONES SMSOL, C.A. Domicilio: CARRIZAL - ESTADO MIRANDA País: VENEZUELA

**EN CLASE:** 33

**DESCRIPCIÓN DE ETIQUETA:** DESCRIPCIÓN DEL DISEÑO CARIBEÑA SANGRIA (LA PALABRA SANGRIA LEYENDA GENÉRICA NO REIVINDICABLE) EN EL CENTRO DE LA IMAGEN SE OBSERVA LA REPRESENTACIÓN GRÁFICA DE UNA SILUETA ESTILIZADA QUE REPRESENTA UNA ISLA, CON BORDE DE COLOR NEGRO Y COLOR BLANCO, RELLENA DE COLOR MORADO, A DENTRO SE LEE LA PALABRA CARIBEÑA, DE TRAZO GRUESO, COLOR BLANCO CON BORDE NEGRO, ESCRITA LA LETRA C EN MAYÚSCULA, EL RESTO EN MINÚSCULA. DEBAJO DE LA FIGURA ANTES DESCRITA DEL LADO INFERIOR DERECHO SE LEE LA PALABRA SANGRIA (LEYENDA



GENÉRICA NO REIVINDICABLE), DE TRAZO GRUESO, COLOR BLANCO CON BORDE NEGRO, ESCRITA LA LETRA S EN MAYÚSCULA, EL RESTO EN MINÚSCULA. TODO LO ANTERIOR SOBRE UN FONDO ABSTRACTO Y COLORIDO COMPUESTO POR UNA VARIEDAD DE FORMAS ORGÁNICAS Y ESPIRALES. PREDOMINAN LOS COLORES CÁLIDOS COMO EL ANARANJADO, AMARILLO Y ROJO, COMBINADOS CON TONOS FRÍOS COMO EL AZUL Y EL VERDE. SE REIVINDICA EL CONJUNTO DESCRITO, ASÍ COMO LA COMBINACIÓN DE LOS COLORES: AZUL, VERDE, AMARILLO, MORADO, FUCSIA, MARRÓN, ANARANJADO, ROJO, BLANCO Y NEGRO.

**TRAMITANTE:** CARRASCOSA DE MENA JOSE MANUEL - REYES URBINA LUISA NATACHA - ALVAREZ HERNANDEZ MITCHELLE J - HILDANIA PANIZ PEREIRA - CARRASCOSA URQUIJO CARLOS FELIPE - ALCALA GUTIERREZ EUCARIS DEL CARMEN - CAMPOS MARAMARA IRMA GABRIELA

**Insc. 2024-009702 del 14 DE OCTUBRE DE 2024**

**NOMBRE DE LA MARCA:** CARIBEÑA BLANCA SANGRIA

**SOLICITADA POR:** REPRESENTACIONES SMSOL, C.A. Domicilio: CARRIZAL - ESTADO MIRANDA  
País: VENEZUELA

**EN CLASE:** 33

**DESCRIPCIÓN DE ETIQUETA:** DESCRIPCIÓN DEL DISEÑO CARIBEÑA BLANCA SANGRIA (LAS PALABRAS BLANCA Y SANGRIA LEYENDAS GENÉRICAS NO REIVINDICABLE) EN EL CENTRO DE LA IMAGEN SE OBSERVA LA REPRESENTACIÓN GRÁFICA DE UNA SILUETA ESTILIZADA QUE REPRESENTA UNA ISLA, CON BORDE DE COLOR NEGRO Y COLOR BLANCO, RELLENO DE COLOR AMARILLO, EN EL CENTRO SE LEE LA PALABRA CARIBEÑA BLANCA (BLANCA LEYENDA GENÉRICA NO REINVIDICABLE), DE TRAZO GRUESO, COLOR BLANCO CON BORDE NEGRO, ESCRITA LA LETRA C EN MAYÚSCULA, EL RESTO EN MINÚSCULA. DEBAJO HACIA EL LADO INFERIOR DERECHO SE LEE LA PALABRA BLANCA (BLANCA LEYENDA GENÉRICA NO REINVIDICABLE). DE TRAZO GRUESO, LIGERAMENTE DE MENOR TAMAÑO, COLOR BLANCO CON BORDE NEGRO, ESCRITA EN MAYÚSCULA. FUERA DE LA FIGURA ANTES DESCRITA DEL LADO INFERIOR DERECHO SE LEE LA PALABRA SANGRIA (SANGRIA LEYENDA GENÉRICA NO REINVIDICABLE), DE TRAZO GRUESO, COLOR BLANCO CON BORDE NEGRO, ESCRITA LA LETRA S EN MAYÚSCULA, EL RESTO EN MINÚSCULA. TODO LO ANTERIOR SOBRE UN FONDO ABSTRACTO DONDE SE APRECIAN FORMAS ORGÁNICAS Y LÍNEAS CURVAS QUE SEMEJAN A HOJAS O PLANTAS, DE COLOR VERDE, AMARILLO, BLANCO Y NEGRO. SE REIVINDICA EL CONJUNTO DESCRITO, ASÍ COMO LA COMBINACIÓN DE LOS COLORES: VERDE, BLANCO Y NEGRO.



**TRAMITANTE:** CARRASCOSA DE MENA JOSE MANUEL - REYES URBINA LUISA NATACHA - ALVAREZ HERNANDEZ MITCHELLE J - HILDANIA PANIZ PEREIRA - CARRASCOSA URQUIJO CARLOS FELIPE - ALCALA GUTIERREZ EUCARIS DEL CARMEN - CAMPOS MARAMARA IRMA GABRIELA

**Insc. 2024-009703 del 14 DE OCTUBRE DE 2024**

**SOLICITADA POR:** DAVID ALEXANDER FENJVES DUNN Domicilio: Caracas País: VENEZUELA

**CHIMO AMERICA**

**EN CLASE:** 34

**TRAMITANTE:** FRANKLIN HOET LINARES - PATRICIA HOET DE LIMBOURG - ALICIA MOLERO MORAN - JOAQUIN IGNACIO NUÑEZ LANDAEZ

**Insc. 2024-009706 del 14 DE OCTUBRE DE 2024**

**SOLICITADA POR:** CEVA SANTÉ ANIMALE Domicilio: 10 avenue de la Ballastière, 33500 LIBOURNE, FRANCIA País: FRANCIA

**MILBEGUARD****EN CLASE:** 5

**TRAMITANTE:** MANUEL SANCHEZ ABRAHAM - CARLEN SANCHEZ HERRERA - ADOLFO LOPEZ MORENO - GAJU DE TOVAR LAURA - GONZALEZ DIAZ LEIDY

**Insc. 2024-009707 del 14 DE OCTUBRE DE 2024**

**NOMBRE DE LA MARCA:** VITALY+PLUS

**SOLICITADA POR:** ZERPA MONTENEGRO OLGA PATRICIA Domicilio: Urbanización La Soledad, Calle 4, Edf. Residencias Doña Zaida, piso 5, Apto. 5-B, MARACAY, ESTADO ARAGUA, ZONA POSTAL 2102. País: VENEZUELA

**EN CLASE:** 5

**DESCRIPCIÓN DE ETIQUETA:** VITALY: TRADUCE DEL IDIOMA INGLÉS: VITALIDAD. VITALY+PLUS. PALABRA DE FANTASÍA, TAL COMO SE SOLICITA NO TIENE TRADUCCIÓN. CONSISTE EN DICHA EXPRESIÓN ESCRITA EN DOS (2) RENGLONES SOBRE UNA FIGURA QUE SEMEJA UN RECTÁNGULO EN COLOR NEGRO, EN PRIMER RENGLÓN SE LEE VITALY EN LETRA CARACTERÍSTICA MAYÚSCULA DE TRAZO GRUESO EN COLOR ROSADO PANTONE 137 C, LA LETRA V INICIAL TIENE UNA TERMINACIÓN EN FORMA DE HOJA EN SU PORCIÓN SUPERIOR DERECHA, LA LETRA A SEMEJA EL SÍMBOLO INFINITO EN SU PORCIÓN INFERIOR, EN SEGUNDO RENGLÓN SE LEE +PLUS EN LETRA CARACTERÍSTICA MAYÚSCULA DE MENOR TAMAÑO, EN COLOR ROSADO PANTONE 137 C. SE REIVINDICA EL CONJUNTO DESCRITO.

**TRAMITANTE:** ZERPA MONTENEGRO OLGA PATRICIA

**Insc. 2024-009708 del 14 DE OCTUBRE DE 2024**

**NOMBRE DE LA MARCA:** VITALY+PLUS

**SOLICITADA POR:** ZERPA MONTENEGRO OLGA PATRICIA Domicilio: Urbanización La Soledad, Calle 4, Edf. Residencias Doña Zaida, piso 5, Apto. 5-B, MARACAY, ESTADO ARAGUA, ZONA POSTAL 2102. País: VENEZUELA

**EN CLASE:** 32

**DESCRIPCIÓN DE ETIQUETA:** VITALY: TRADUCE DEL IDIOMA INGLÉS: VITALIDAD. VITALY+PLUS. PALABRA DE FANTASÍA, TAL COMO SE SOLICITA NO TIENE TRADUCCIÓN. CONSISTE EN DICHA EXPRESIÓN ESCRITA EN DOS (2) RENGLONES SOBRE UNA FIGURA QUE SEMEJA UN RECTÁNGULO EN COLOR NEGRO, EN PRIMER RENGLÓN SE LEE VITALY EN LETRA CARACTERÍSTICA MAYÚSCULA DE TRAZO GRUESO EN COLOR ROSADO PANTONE 137 C, LA LETRA V INICIAL TIENE UNA TERMINACIÓN EN FORMA DE HOJA EN SU PORCIÓN SUPERIOR DERECHA, LA LETRA A SEMEJA EL SÍMBOLO INFINITO EN SU PORCIÓN INFERIOR, EN SEGUNDO RENGLÓN SE LEE +PLUS EN LETRA CARACTERÍSTICA MAYÚSCULA DE MENOR TAMAÑO, EN COLOR ROSADO PANTONE 137 C. SE REIVINDICA EL CONJUNTO DESCRITO.

**TRAMITANTE:** ZERPA MONTENEGRO OLGA PATRICIA



**Insc. 2024-009711 del 14 DE OCTUBRE DE 2024****NOMBRE DE LA MARCA:** V**SOLICITADA POR:** CREACIONES SUBLIM, S.A. Domicilio: San Antonio, Estado Tachira. País: VENEZUELA**EN CLASE:** 25**DESCRIPCIÓN DE ETIQUETA:** CONSISTE EN UNA LETRA V DEL TIPO DE MOLDE MAYÚSCULA, DE TRAZOS DE COLOR NEGRO, DONDE SU TRAZO IZQUIERDO ES ALGO MAYOR Y MÁS GRUESO QUE EL DERECHO. SE REIVINDICA EL CONJUNTO DESCRITO Y SUS COLORES.**TRAMITANTE:** CLAUDETTE ELENA BRIDGES BLACKMAN - GABRIELA DELGADO GARCIA - MERCEDES GONZALEZ R.**Insc. 2024-009712 del 14 DE OCTUBRE DE 2024****NOMBRE DE LA MARCA:** XYZ**SOLICITADA POR:** SHENZHEN XYZCASE TECHNOLOGY CO., LTD Domicilio: 706, Building 2, Tianjian Chuangzhi Tiandi, Huilongpu Community, Longcheng Street, Longgang District, Shenzhen, Guangdong 518000 China País: CHINA**EN CLASE:** 9**DESCRIPCIÓN DE ETIQUETA:** LA MARCA MIXTA CUYO REGISTRO SE SOLICITA, ESTÁ CONFORMADA POR UNA ETIQUETA DE FONDO COLOR BLANCO, EN LA PARTE SUPERIOR DEL CONJUNTO SE APRECIAN CUATRO FIGURAS DE COLOR NEGRO, LA PRIMERA DE ELLAS UBICADA EN EL EXTREMO IZQUIERDO SEMEJA SER LA PUNTA DE UNA FLECHA QUE APUNTA AL LADO DERECHO, EN EL LADO DERECHO DE LA FIGURA ANTERIORMENTE DESCRITA SE APRECIA UN PEQUEÑO TRIANGULO INVERTIDO, A SU VEZ EN EL LADO DERECHO DE ESTE SE PRECIA UNA FRANJA O LÍNEA GRUESA UBICADA EN DIAGONAL QUE QUE ATRAVIESA EL CONJUNTO, FINALMENTE EN EL LADO INFERIOR DERECHO DE LA FRANJA PREVIAMENTE DESCRITA SE APRECIA OTRO PEQUEÑO TRIANGULO UBICADO EN LA PARTE INFERIOR DEL CONJUNTO QUE APUNTA HACIA ARRIBA. ESTAS CUATRO FIGURAS PREVIAMENTE DESCRITAS EMULAN DE MANERA ABSTRACTA EL NOMBRE DEL SIGNO QUE SE SOLICITA XYZ EL CUAL FORMA PARTE DEL NOMBRE DE LA EMPRESA SOLICITANTE. EN LA PARTE INFERIOR DEL CONJUNTO SE APRECIA EL NOMBRE DEL SIGNO XYZ (TÉRMINO DE FANTASÍA SIN TRADUCCIÓN) ESCRITO EN LETRAS MAYÚSCULAS EN COLOR NEGRO Y CON TIPOGRAFÍA CARACTERÍSTICA. SE REIVINDICA EL CONJUNTO DESCRITO Y LOS COLORES SEÑALADOS DE ACUERDO AL FACSIMIL QUE SE ACOMPAÑA.**TRAMITANTE:** DE SOLA LANDER ARTURO - DE SOLA LANDER IRENE - JARAMILLO MIRANDA, MARIA ANGELICA - QUINTERO PEREZ MARIA DEL ROSARIO - MARIAJOSE HERRERA LANDAETA - ADAN YASMINA**Insc. 2024-009720 del 14 DE OCTUBRE DE 2024****SOLICITADA POR:** VISTEON CORPORATION Domicilio: VAN BUREN TOWNSHIP, MICHIGAN, ESTADOS UNIDOS DE AMERICA País: ESTADOS UNIDOS DE AMÉRICA**EN CLASE:** 7**TRAMITANTE:** TERRERO DE WECK VERONICA - MANUEL POLANCO FERNANDEZ - FERMIN RODRIGUEZ JOSE RAMON - MARIA AUXILIADORA JURADO INFANTE**VISTEON**

**Insc. 2024-009721 del 14 DE OCTUBRE DE 2024**

**SOLICITADA POR:** VISTEON CORPORATION Domicilio: VAN BUREN TOWNSHIP, MICHIGAN, ESTADOS UNIDOS DE AMERICA País: ESTADOS UNIDOS DE AMÉRICA

**VISTEON**

**EN CLASE:** 9

**TRAMITANTE:** TERRERO DE WECK VERONICA - MANUEL POLANCO FERNANDEZ - FERMIN RODRIGUEZ JOSE RAMON - MARIA AUXILIADORA JURADO INFANTE

**Insc. 2024-009722 del 14 DE OCTUBRE DE 2024**

**SOLICITADA POR:** VISTEON CORPORATION Domicilio: VAN BUREN TOWNSHIP, MICHIGAN, ESTADOS UNIDOS DE AMERICA País: ESTADOS UNIDOS DE AMÉRICA

**VISTEON**

**EN CLASE:** 12

**TRAMITANTE:** TERRERO DE WECK VERONICA - MANUEL POLANCO FERNANDEZ - FERMIN RODRIGUEZ JOSE RAMON - MARIA AUXILIADORA JURADO INFANTE

**Insc. 2024-009726 del 14 DE OCTUBRE DE 2024**

**SOLICITADA POR:** ROLEX SA Domicilio: Ginebra, Suiza. País: SUIZA



**EN CLASE:** 9

**DESCRIPCIÓN DE ETIQUETA:** CONSISTE EN UN DISEÑO EN EL CUAL SE OBSERVA UNA FIGURA DE FANTASÍA QUE SEMEJA UNA CORONA, EN COLOR NEGRO; CON LA PARTICULARIDAD QUE EN CADA UNA DE LAS 5 PUNTAS DE LA CORONA HAY UN CÍRCULO DE COLOR NEGRO. SE REIVINDICA EL CONJUNTO ANTERIORMENTE DESCRITO Y LOS COLORES ANTES MENCIONADOS.

**TRAMITANTE:** MANUEL POLANCO FERNANDEZ - TERRERO PLANCHART MARIA ELENA - MARIA AUXILIADORA JURADO INFANTE - GUILLERMO A. LOPEZ. Z

**Insc. 2024-009727 del 14 DE OCTUBRE DE 2024**

**SOLICITADA POR:** ROLEX SA Domicilio: Ginebra, Suiza. País: SUIZA



**EN CLASE:** 14

**DESCRIPCIÓN DE ETIQUETA:** CONSISTE EN UN DISEÑO EN EL CUAL SE OBSERVA UNA FIGURA DE FANTASÍA QUE SEMEJA UNA CORONA, EN COLOR NEGRO; CON LA PARTICULARIDAD QUE EN CADA UNA DE LAS 5 PUNTAS DE LA CORONA HAY UN CÍRCULO DE COLOR NEGRO. SE REIVINDICA EL CONJUNTO ANTERIORMENTE DESCRITO Y LOS COLORES ANTES MENCIONADOS.

**TRAMITANTE:** MANUEL POLANCO FERNANDEZ - TERRERO PLANCHART MARIA ELENA - MARIA AUXILIADORA JURADO INFANTE - GUILLERMO A. LOPEZ. Z

**Insc. 2024-009728 del 14 DE OCTUBRE DE 2024**

**SOLICITADA POR:** ROLEX SA Domicilio: Ginebra, Suiza. País: SUIZA



**EN CLASE:** 28

**DESCRIPCIÓN DE ETIQUETA:** CONSISTE EN UN DISEÑO EN EL CUAL SE OBSERVA UNA FIGURA DE FANTASÍA QUE SEMEJA UNA CORONA, EN COLOR NEGRO; CON LA PARTICULARIDAD QUE EN

CADA UNA DE LAS 5 PUNTAS DE LA CORONA HAY UN CÍRCULO DE COLOR NEGRO. SE REIVINDICA EL CONJUNTO ANTERIORMENTE DESCRITO Y LOS COLORES ANTES MENCIONADOS.

**TRAMITANTE:** MANUEL POLANCO FERNANDEZ - TERRERO PLANCHART MARIA ELENA - MARIA AUXILIADORA JURADO INFANTE - GUILLERMO A. LOPEZ. Z

**Insc. 2024-009741 del 14 DE OCTUBRE DE 2024**

**NOMBRE DE LA MARCA:** VIPRARAPIFORROS2024

**SOLICITADA POR:** INDIRA ALEJANDRA GARCIA DE SAAVEDRA Domicilio: CALLE URIBANTE QTA ROSSANGEL NRO 66 URB CORACREVI CARACAS MIRANDA ZONA POSTAL 1080 País: VENEZUELA



**EN CLASE:** 12

**DESCRIPCIÓN DE ETIQUETA:** LA ETIQUETA CONSISTE EN UN FONDO NEGRO, LA CUAL TIENE UNA SILUETA DE COLOR NARANJA QUE SE ASEMEJA A UNAS LLAMAS CON DESTELLOS ROJOS DE LADO DERECHO E IZQUIERDO SE ENCUENTRAN DOS ESTRELLAS DE 5 PUNTAS AMARILLAS CON DELINEADOS CON COLOR NARANJA, EN LA PARTE SUPERIOR DE ARRIBA SE ENCUENTRA UNA LINEA EN FORMA DE ARCO DE COLOR GRIS CON DELINEADO ROJO Y EN EL MEDIO EN NUMERO 2024 EN COLOR NEGRO DEBAJO DE DICHA FRANJA ESTA UN LISTON DE COLOR GRIS CON DELINEADOS ROJOS Y EN EL MEDIO LA PALABRA VIPRARAPIFORROS CONSIDERADA UNA PALABRA DE FANTASIA EN COLOR NEGRO, EN EL MEDIO DE LA LLAMAS ESTA LA SILUETA DE UNA PLACA EN COLOR DORADO EL CUAL TIENE EN EL MEDIO UNA BUTACA DE COLOR GRIS Y EN LA PARTE INFERIOR ESTA UN LISTÓN DE COLOR GRIS CON FRANJAS ROJAS. NO SE REIVINDICAN LOS COLORES GENERICOS ANTES DESCRITOS, SE REIVINDICAN LOS COLORES FORMAS Y ELEMENTOS DESCRITOS.

**TRAMITANTE:** INDIRA ALEJANDRA GARCIA DE SAAVEDRA

**Insc. 2024-009743 del 14 DE OCTUBRE DE 2024**

**NOMBRE DE LA MARCA:** GENERAL VIDA STYLE

**SOLICITADA POR:** PROVISIONES VIDA, C.A. Domicilio: AV. BOLIVAR ENTRE CALLES AYACUCHO Y PROGRESO CC DON NAWAK NIVEL PB LOCAL 2 SECTRO CENTRO , PUNTO FIJO, FALCON. ZONA POSTAL 4102. País: VENEZUELA



**EN CLASE:** 16

**DESCRIPCIÓN DE ETIQUETA:** CONSISTE EN LA REPRESENTACIÓN GRAFICA DE LAS PALABRAS GENERAL VIDA STYLE, DONDE LA PALABRA STYLE ESTA ESCRITA EN INGLES QUE TRADUCIDO AL CASTELLANO SIGNIFICA ESTILO. DEBEMOS ENTENDER LAS TRES PALABRAS COMO ESTILO DE VIDA GENERAL. LA PALABRA GENERAL ESTA ESCRITA EN LETRAS MAYÚSCULAS DE TRAZOS GRUESOS DE COLOR NEGRO. Y EN LA PARTE INFERIOR DEL LADO DE LA PALABRA ANTERIORMENTE DESCRITA ESTÁN LAS PALABRAS VIDA STYLE DE TRAZOS FINOS Y LETRAS DE MENOR TAMAÑO QUE LA PALABRA GENERAL. TODO LO ANTERIORMENTE DESCRITO ESTA DENTRO DE UN RECTÁNGULO Y CON UN FONDO MARRÓN CLARO.

**TRAMITANTE:** MOHAMAD TOUFIC YOUSSEF HENDAUS

**Insc. 2024-009785 del 14 DE OCTUBRE DE 2024**

**NOMBRE DE LA MARCA:** KSTA

**SOLICITADA POR:** KASTA GROUP, C.A Domicilio: AV PASEO CABRIALES, EDIFICO TORRE MOVILNET, VALENCIA, CARABOBO País: VENEZUELA



**EN CLASE:** 25

**DESCRIPCIÓN DE ETIQUETA:** EL DISEÑO CONSISTE EN LA PALABRA KSTA (PALABRA DE FANTASÍA, NO TIENE TRADUCCIÓN) ESCRITA EN LETRAS NEGRAS DE TRAZO GRUESO, DESDE EL INFERIOR DE LA LETRA K NACE UNA LÍNEA QUE RODEA POR LA PARTE SUPERIOR LA PALABRA DESCRITA, Y TERMINA EN LA PARTE INFERIOR DE LA LETRA A. TODO ESTO EN COLOR NEGRO Y UN FONDO BLANCO. SE REIVINDICA TODO EL CONJUNTO DESCRITO.

**TRAMITANTE:** FRANYER ALEXIS CALDERON LOZANO

**Insc. 2024-009786 del 14 DE OCTUBRE DE 2024**

**NOMBRE DE LA MARCA:** KSTA

**SOLICITADA POR:** KASTA GROUP, C.A Domicilio: AV PASEO CABRIALES, EDIFICO TORRE MOVILNET, VALENCIA, CARABOBO País: VENEZUELA



**EN CLASE:** 28

**DESCRIPCIÓN DE ETIQUETA:** EL DISEÑO CONSISTE EN LA PALABRA KSTA (PALABRA DE FANTASÍA, NO TIENE TRADUCCIÓN) ESCRITA EN LETRAS NEGRAS DE TRAZO GRUESO, DESDE EL INFERIOR DE LA LETRA K NACE UNA LÍNEA QUE RODEA POR LA PARTE SUPERIOR LA PALABRA DESCRITA, Y TERMINA EN LA PARTE INFERIOR DE LA LETRA A. TODO ESTO EN COLOR NEGRO Y UN FONDO BLANCO. SE REIVINDICA TODO EL CONJUNTO DESCRITO.

**TRAMITANTE:** FRANYER ALEXIS CALDERON LOZANO

**Insc. 2024-009787 del 14 DE OCTUBRE DE 2024**

**SOLICITADA POR:** Popeyes Louisiana Kitchen, Inc. Domicilio: 5707 Blue Lagoon Drive, Miami, Florida. País: ESTADOS UNIDOS DE AMÉRICA

**POPEYES**

**EN CLASE:** 29

**TRAMITANTE:** MANUEL ANTONIO RODRIGUEZ - ANTEQUERA H. RICARDO ALBERTO - MONTIEL SALAS MARIA ANA - ANTEQUERA H. RICARDO ENRIQUE - MARIA R. RUGGIERO G.

**Insc. 2024-009801 del 15 DE OCTUBRE DE 2024**

**SOLICITADA POR:** NODOS TECHNOLOGY, C.A. Domicilio: CALLE 72 CC LAS TINAJITAS, NIVEL 2, OF 27, SECTOR LA LAGO MARACAIBO, ZULIA. ZONA POSTAL 4002 País: VENEZUELA

**NODOSFIBRA**

**EN CLASE:** 9

**TRAMITANTE:** MOREAU AYMARD JACQUELINE J. - GONZALEZ BENOIT ANA CAROLINA - GARCIA BARRETO YISMAR - BARRIOS MARIA FERNANDA

**Insc. 2024-009803 del 15 DE OCTUBRE DE 2024**

**SOLICITADA POR:** NODOS TECHNOLOGY, C.A. Domicilio: CALLE 72 CC LAS TINAJITAS, NIVEL 2, OF 27, SECTOR LA LAGO MARACAIBO, ZULIA. ZONA POSTAL 4002 País: VENEZUELA

**NODOSTECH**

**EN CLASE:** 9

**TRAMITANTE:** MOREAU AYMARD JACQUELINE J. - GONZALEZ BENOIT ANA CAROLINA - GARCIA BARRETO YISMAR - BARRIOS MARIA FERNANDA

**Insc. 2024-009805 del 15 DE OCTUBRE DE 2024**

**SOLICITADA POR:** NODOS TECHNOLOGY, C.A. Domicilio: CALLE 72 CC LAS TINAJITAS, NIVEL 2, OF 27, SECTOR LA LAGO MARACAIBO, ZULIA. ZONA POSTAL 4002 País: VENEZUELA

**NODOSTECHNOLOGY**

**EN CLASE:** 9

**TRAMITANTE:** MOREAU AYMARD JACQUELINE J. - GONZALEZ BENOIT ANA CAROLINA - GARCIA BARRETO YISMAR - BARRIOS MARIA FERNANDA

---

**Insc. 2024-009814 del 15 DE OCTUBRE DE 2024**

**SOLICITADA POR:** VITAOZONO VENEZUELA,C.A Domicilio: CALLE SANZ, ENTRE AV. LAS CIENCIAS Y AV. LOS ESTADIOS QTA. AMERICA LOS CHAGUARAMOS País: VENEZUELA

**VITACARAMELO**

**EN CLASE:** 5

**TRAMITANTE:** GONZALEZ YANES, SEBASTIAN - ANDRES RIVERO BARALT - GUEVARA CARRILLO ELEAZAR

---

**Insc. 2024-009821 del 15 DE OCTUBRE DE 2024**

**NOMBRE DE LA MARCA:** PRO TORK

**SOLICITADA POR:** MARLON BONILHA LTDA Domicilio: Rua Penido Rosa, 50, Parque Industrial I, Saltinho, Siqueira Campos, Paraná, Brasil. País: BRASIL

 PRO TORK

**EN CLASE:** 9

**DESCRIPCIÓN DE ETIQUETA:** EL SIGNO ESTÁ CONFORMADO POR LA IMAGEN DE DOS FIGURAS GEOMÉTRICAS Y ABSTRACTAS E IDÉNTICAS, ENFRENTADAS UNA CONTRA OTRA, EN FORMA ASIMÉTRICA Y OPUESTAS ENTRE SÍ, COMPUESTAS POR TRAZOS COLOR NEGRO, MARCADAMENTE ESTILIZADOS, Y QUE EN SU CONJUNTO, SUGIERE UNA FORMA ELÍPTICA, ACOMPAÑADA DE LA FRASE DE FANTASÍA «PRO TORK», ESCRITA EN LETRAS DE MOLDE MAYÚSCULAS, ESTILIZADAS Y LIGERAMENTE CURSIVAS, TAMBIÉN DE COLOR NEGRO. TODO EL CONJUNTO SE ENCUENTRA SOBRE FONDO BLANCO. LA FRASE «PRO TORK» NO TIENE EN SÍ MISMA UN SIGNIFICADO EN EL IDIOMA CASTELLANO, POR LO QUE TAMPOCO TIENE UN SIGNIFICADO EN EL COMERCIO O LA INDUSTRIA PERTINENTE, O APLICADA A LOS PRODUCTOS ENUMERADOS EN LA SOLICITUD. SE REIVINDICA EL CONJUNTO DESCRITO EN SU TOTALIDAD, SIN REIVINDICAR NINGÚN ELEMENTO QUE, DE FORMA AISLADA, PUEDA SER CONSIDERADO GENÉRICO O DESCRIPTIVO EN LA CLASE SOLICITADA, A SABER, «PRO» O «TORK».

**TRAMITANTE:** LUIS MANUEL RUIZ TORRES - RICARDO JARAMILLO ROA

---

**Insc. 2024-009822 del 15 DE OCTUBRE DE 2024**

**NOMBRE DE LA MARCA:** PRO TORK

**SOLICITADA POR:** MARLON BONILHA LTDA Domicilio: Rua Penido Rosa, 50, Parque Industrial I, Saltinho, Siqueira Campos, Paraná, Brasil. País: BRASIL

 PRO TORK

**EN CLASE:** 12

**DESCRIPCIÓN DE ETIQUETA:** EL SIGNO ESTÁ CONFORMADO POR LA IMAGEN DE DOS FIGURAS GEOMÉTRICAS Y ABSTRACTAS E IDÉNTICAS, ENFRENTADAS UNA CONTRA OTRA, EN FORMA ASIMÉTRICA Y OPUESTAS ENTRE SÍ, COMPUESTAS POR TRAZOS COLOR NEGRO, MARCADAMENTE ESTILIZADOS, Y QUE EN SU CONJUNTO, SUGIERE UNA FORMA ELÍPTICA, ACOMPAÑADA DE LA FRASE DE FANTASÍA «PRO TORK», ESCRITA EN LETRAS DE MOLDE MAYÚSCULAS, ESTILIZADAS Y LIGERAMENTE CURSIVAS, TAMBIÉN DE COLOR NEGRO. TODO EL

CONJUNTO SE ENCUENTRA SOBRE FONDO BLANCO. LA FRASE «PRO TORK» NO TIENE EN SÍ MISMA UN SIGNIFICADO EN EL IDIOMA CASTELLANO, POR LO QUE TAMPOCO TIENE UN SIGNIFICADO EN EL COMERCIO O LA INDUSTRIA PERTINENTE, O APLICADA A LOS PRODUCTOS ENUMERADOS EN LA SOLICITUD. SE REIVINDICA EL CONJUNTO DESCRITO EN SU TOTALIDAD, SIN REIVINDICAR NINGÚN ELEMENTO QUE, DE FORMA AISLADA, PUEDA SER CONSIDERADO GENÉRICO O DESCRIPTIVO EN LA CLASE SOLICITADA, A SABER, «PRO» O « TORK».

**TRAMITANTE:** LUIS MANUEL RUIZ TORRES - RICARDO JARAMILLO ROA

**Insc. 2024-009823 del 15 DE OCTUBRE DE 2024**

**NOMBRE DE LA MARCA:** TIGO CLUB QUESO

**SOLICITADA POR:** JAPI CORP, C.A. Domicilio: LA MORITA II, SANTA RITA - ESTADO ARAGUA País: VENEZUELA

**EN CLASE:** 30

**DESCRIPCIÓN DE ETIQUETA:** DESCRIPCIÓN DE LA ETIQUETA TIGO CLUB QUESO (LA PALABRA QUESO LEYENDA GENÉRICA NO REIVINDICABLE) CONSISTE EN LA REPRESENTACIÓN GRÁFICA DE UN RECTÁNGULO VERTICAL DE FONDO COLOR ANARANJADO. EN LA ESQUINA SUPERIOR IZQUIERDA SE OBSERVA UN RECTÁNGULO DE TAMAÑO PEQUEÑO, LAS PUNTAS SEMIREDONDAS, DE COLOR ROJO Y SOBRE EL MISMO SE LEE LA PALABRA TIGO, DE TRAZO GRUESO, COLOR BLANCO, ESCRITA EN MINÚSCULA, EN DICHA PALABRA SE OBSERVA QUE EL PUNTO QUE VA SOBRE LA LETRA I, ES DE FORMA DE CORAZÓN, Y DE COLOR BLANCO. EN LA ESQUINA SUPERIOR DERECHA SE OBSERVA UNA FIGURA DE LÍNEA CURVA, DE TRAZO GRUESO, COLOR BEIGE QUE SE INCLINA HACIA LA PARTE CENTRAL. DONDE SE PUEDEN LEER LAS PALABRAS TIGO CLUB. LA PALABRA TIGO, DE TRAZO GRUESO, COLOR BLANCO CON BORDE ROJO Y ANARANJADO, ESCRITA LA LETRA T EN MAYÚSCULA, EL RESTO EN MINÚSCULA. LUEGO DEBAJO LA PALABRA CLUB, DE TRAZO GRUESO, COLOR BLANCO CON BORDE ROJO Y ANARANJADO, ESCRITA LA LETRA C EN MAYÚSCULA, EL RESTO EN MINÚSCULA. AL FONDO DE DICHAS PALABRAS SE OBSERVA LA FIGURA DE UN CORAZÓN, DE COLOR ROSADO. HACIA EL LADO IZQUIERDO SE OBSERVA OTRA FRANJA, DE TRAZO GRUESO, COLOR BEIGE. DEBAJO SE OBSERVAN TAMBIÉN DOS FIGURAS RECTANGULARES, DE TRAZO GRUESO, DE FORMA DIAGONAL, DE COLOR MARRÓN CON MUCHOS HUECOS EN POSICIÓN SOBREPUESTA UNA DE LA OTRA, SEMEJANDO SER UNAS GALLETAS. HACIA EL LADO INFERIOR DE LO ANTES DESCRITO, SE OBSERVA UNA FIGURA TRIANGULAR, DE COLOR AMARILLO CON HUECOS QUE SEMEJA SER UN TROZO DE QUESO. DEBAJO OTRO RECTÁNGULO DE COLOR BEIGE Y SOBRE ÉL SE LEE LA PALABRA QUESO (LEYENDA GENÉRICA NO REIVINDICABLE), DE TRAZO GRUESO, COLOR ROJO, ESCRITA EN MAYÚSCULA. TODO SOBRE UNA BASE DE COLOR ROSADO. SE REIVINDICA EL CONJUNTO DESCRITO, ASÍ COMO LA COMBINACIÓN DE LOS COLORES: ROJO, BLANCO, ANARANJADO, BEIGE, MARRÓN Y ROSADO. EXCEPTUANDO LA PALABRA QUESO (LEYENDA GENÉRICA NO REIVINDICABLE).

**TRAMITANTE:** CARRASCOSA DE MENA JOSE MANUEL - REYES URBINA LUISA NATACHA - ALVAREZ HERNANDEZ MITCHELLE J - HILDANIA PANIZ PEREIRA - CARRASCOSA URQUIJO CARLOS FELIPE - ALCALA GUTIERREZ EUCARIS DEL CARMEN - CAMPOS MARAMARA IRMA GABRIELA



**Insc. 2024-009825 del 15 DE OCTUBRE DE 2024**

**NOMBRE DE LA MARCA:** TIGO CLUB PIZZA

**SOLICITADA POR:** JAPI CORP, C.A. Domicilio: LA MORITA II, SANTA RITA - ESTADO ARAGUA País: VENEZUELA



**EN CLASE:** 30

**DESCRIPCIÓN DE ETIQUETA:** DESCRIPCIÓN DE LA ETIQUETA TIGO CLUB PIZZA (LA PALABRA PIZZA LEYENDA GENÉRICA NO REIVINDICABLE) CONSISTE EN LA REPRESENTACIÓN GRÁFICA DE UN RECTÁNGULO VERTICAL DE COLOR ROJO. EN LA ESQUINA SUPERIOR IZQUIERDA SE OBSERVA OTRO RECTÁNGULO DE TAMAÑO PEQUEÑO, LAS PUNTAS SEMIREDONDAS, DE COLOR BLANCO Y SOBRE EL MISMO SE LEE LA PALABRA TIGO, DE TRAZO GRUESO, COLOR ROJO, ESCRITA EN MINÚSCULA, EN DICHA PALABRA SE OBSERVA QUE EL PUNTO QUE VA SOBRE LA LETRA I, ES DE FORMA DE CORAZÓN, Y DE COLOR ROJO. DEL LADO SUPERIOR DERECHO SE OBSERVA UNA FIGURA DE LÍNEA CURVA, DE TRAZO GRUESO, COLOR MARRÓN QUE SE INCLINA HACIA LA PARTE CENTRAL. DONDE SE PUEDEN LEER LAS PALABRAS TIGO CLUB. LA PALABRA TIGO, DE TRAZO GRUESO, COLOR BLANCO CON BORDE ROJO, ESCRITA LA LETRA T EN MAYÚSCULA, EL RESTO EN MINÚSCULA. LUEGO DEBAJO LA PALABRA CLUB, DE TRAZO GRUESO, COLOR BLANCO CON BORDE ROJO, ESCRITA LA LETRA C EN MAYÚSCULA, EL RESTO EN MINÚSCULA. AL FONDO DE DICHAS PALABRAS SE OBSERVA LA FIGURA DE UN CORAZÓN, DE COLOR VERDE. HACIA EL LADO IZQUIERDO SE OBSERVA OTRA FRANJA, DE TRAZO GRUESO, COLOR MARRÓN. DEBAJO SE OBSERVAN TAMBIÉN DOS FIGURAS RECTANGULARES, DE TRAZO GRUESO, DE FORMA DIAGONAL, DE COLOR MARRÓN CON MUCHOS HUECOS EN POSICIÓN SOBREPUESTA UNA DE LA OTRA, SEMEJANDO SER UNAS GALLETAS. HACIA EL LADO INFERIOR DE LO ANTES DESCRITO, SE OBSERVA UNA FIGURA TRIANGULAR, DE COLOR MARRÓN CON FIGURAS CIRCULARES DE COLOR ROJO QUE SEMEJA SER UN PEDAZO DE PIZZA. DEBAJO OTRO RECTÁNGULO DE COLOR ROSADO Y SOBRE ÉL SE LEE LA PALABRA PIZZA (LEYENDA GENÉRICA NO REIVINDICABLE), DE TRAZO GRUESO, COLOR ROJO, ESCRITA EN MAYÚSCULA. TODO SOBRE UNA BASE DE COLOR VERDE. SE REIVINDICA EL CONJUNTO DESCRITO, ASÍ COMO LA COMBINACIÓN DE LOS COLORES: ROJO, BLANCO, VERDE, MARRÓN Y ROSADO. EXCEPTUANDO LA PALABRA PIZZA (LEYENDA GENÉRICA NO REIVINDICABLE).

**TRAMITANTE:** CARRASCOSA DE MENA JOSE MANUEL - REYES URBINA LUISA NATACHA - ALVAREZ HERNANDEZ MITCHELLE J - HILDANIA PANIZ PEREIRA - CARRASCOSA URQUIJO CARLOS FELIPE - ALCALA GUTIERREZ EUCARIS DEL CARMEN - CAMPOS MARAMARA IRMA GABRIELA

---

**Insc. 2024-009833 del 15 DE OCTUBRE DE 2024**

**NOMBRE DE LA MARCA:** NUTRIOLOGY

**SOLICITADA POR:** GLOBAL CARE PHARMA, C.A. Domicilio: Chacao, Edo. Miranda País: VENEZUELA

**EN CLASE:** 5

**DESCRIPCIÓN DE ETIQUETA:** CONSISTE EN UNA ETIQUETA RECTANGULAR DE FONDO BLANCO EN LA QUE SE OBSERVA UN ROMBO DE BORDES NEGROS REDONDEADOS DE GROSOR MEDIO. A SU DERECHA SE LEE LA PALABRA DE FANTASÍA NUTRIOLOGY ESCRITA EN LETRA MOLDE, CARACTERÍSTICA, CON SU INICIAL EN MAYÚSCULA Y EL RESTO EN MINÚSCULAS, DE TRAZO MEDIO Y DE COLOR NEGRO. LA LETRA T ES PARTICULAR POR CUANTO LA LÍNEA HORIZONTAL QUE USUALMENTE LA CONFORMA ESTÁ ENTRECORTADA Y SÓLO SE OBSERVA DEL LADO IZQUIERDO Y NO DE DERECHA A IZQUIERDA. LA PALABRA NUTRIOLOGY ES DE

FANTASÍA, SIN SIGNIFICADO AL CASTELLANO. SE REIVINDICA EL CONJUNTO DESCRITO.

**TRAMITANTE:** FLAVIA AMOROSO DE SENA - LEPERVANCHE RIVERO RODRIGO ANDRES - ARIAS ALFONZO EDUARDO - GASPARD RAQUEL GREIGE - SOCORRO MARQUEZ AZAEL

**Insc. 2024-009834 del 15 DE OCTUBRE DE 2024**

**NOMBRE DE LA MARCA:** N

**SOLICITADA POR:** GLOBAL CARE PHARMA, C.A. Domicilio: Chacao, Edo. Miranda País: VENEZUELA

**EN CLASE:** 32

**DESCRIPCIÓN DE ETIQUETA:** CONSISTE EN UNA ETIQUETA RECTANGULAR DE FONDO BLANCO EN LA QUE SE OBSEVA UN ROMBO DE BORDES NEGROS REDONDEADOS DE GROSOR MEDIO. EN EL CENTRO DEL ROMBO SE LEE LA LETRA N ESCRITA EN LETRA MOLDE, CARACTERÍSTICA, MAYÚSCULA, DE TRAZO MEDIO Y DE COLOR NEGRO. SE REIVINDICA EL CONJUNTO DESCRITO.

**TRAMITANTE:** FLAVIA AMOROSO DE SENA - LEPERVANCHE RIVERO RODRIGO ANDRES - ARIAS ALFONZO EDUARDO - GASPARD RAQUEL GREIGE - SOCORRO MARQUEZ AZAEL



**Insc. 2024-009835 del 15 DE OCTUBRE DE 2024**

**NOMBRE DE LA MARCA:** NUTRIOLOGY

**SOLICITADA POR:** GLOBAL CARE PHARMA, C.A. Domicilio: Chacao, Edo. Miranda País: VENEZUELA

**EN CLASE:** 30

**DESCRIPCIÓN DE ETIQUETA:** CONSISTE EN UNA ETIQUETA RECTANGULAR DE FONDO BLANCO EN LA QUE SE OBSEVA UN ROMBO DE BORDES NEGROS REDONDEADOS DE GROSOR MEDIO. A SU DERECHA DE LEE LA PALABRA DE FANTASÍA NUTRIOLOGY ESCRITA EN LETRA MOLDE, CARACTERÍSTICA, CON SU INICIAL EN MAYÚSCULA Y EL RESTO EN MINÚSCULAS, DE TRAZO MEDIO Y DE COLOR NEGRO. LA LETRA T ES PARTICULAR POR CUANTO LA LÍNEA HORIZONTAL QUE USUALMENTE LA CONFORMA ESTÁ ENTRECORTADA Y SÓLO SE OBSERVA DEL LADO IZQUIERDO Y NO DE DERECHA A IZQUIERDA. LA PALABRA NUTRIOLOGY ES DE FANTASÍA, SIN SIGNIFICADO AL CASTELLANO. SE REIVINDICA EL CONJUNTO DESCRITO.

**TRAMITANTE:** FLAVIA AMOROSO DE SENA - LEPERVANCHE RIVERO RODRIGO ANDRES - ARIAS ALFONZO EDUARDO - GASPARD RAQUEL GREIGE - SOCORRO MARQUEZ AZAEL



**Insc. 2024-009836 del 15 DE OCTUBRE DE 2024**

**NOMBRE DE LA MARCA:** NUTRIOLOGY

**SOLICITADA POR:** GLOBAL CARE PHARMA, C.A. Domicilio: Chacao, Edo. Miranda País: VENEZUELA

**EN CLASE:** 32

**DESCRIPCIÓN DE ETIQUETA:** CONSISTE EN UNA ETIQUETA RECTANGULAR DE FONDO BLANCO EN LA QUE SE OBSEVA UN ROMBO DE BORDES NEGROS REDONDEADOS DE GROSOR MEDIO. A SU DERECHA DE LEE LA PALABRA DE FANTASÍA NUTRIOLOGY ESCRITA EN LETRA MOLDE, CARACTERÍSTICA, CON SU INICIAL EN MAYÚSCULA Y EL RESTO EN MINÚSCULAS, DE TRAZO MEDIO Y DE COLOR NEGRO. LA LETRA T ES PARTICULAR POR CUANTO LA LÍNEA HORIZONTAL QUE USUALMENTE LA CONFORMA ESTÁ ENTRECORTADA Y SÓLO SE OBSERVA DEL LADO IZQUIERDO Y NO DE DERECHA A IZQUIERDA. LA PALABRA NUTRIOLOGY ES DE



FANTASÍA, SIN SIGNIFICADO AL CASTELLANO. SE REIVINDICA EL CONJUNTO DESCRITO.

**TRAMITANTE:** FLAVIA AMOROSO DE SENA - LEPERVANCHE RIVERO RODRIGO ANDRES - ARIAS ALFONZO EDUARDO - GASPARD RAQUEL GREIGE - SOCORRO MARQUEZ AZAEL

**Insc. 2024-009837 del 15 DE OCTUBRE DE 2024**

**NOMBRE DE LA MARCA:** N

**SOLICITADA POR:** GLOBAL CARE PHARMA, C.A. Domicilio: Chacao, Edo. Miranda País: VENEZUELA

**EN CLASE:** 5

**DESCRIPCIÓN DE ETIQUETA:** CONSISTE EN UNA ETIQUETA RECTANGULAR DE FONDO BLANCO EN LA QUE SE OBSEVA UN ROMBO DE BORDES NEGROS REDONDEADOS DE GROSOR MEDIO. EN EL CENTRO DEL ROMBO SE LEE LA LETRA N ESCRITA EN LETRA MOLDE, CARACTERÍSTICA, MAYÚSCULA, DE TRAZO MEDIO Y DE COLOR NEGRO. SE REIVINDICA EL CONJUNTO DESCRITO.

**TRAMITANTE:** FLAVIA AMOROSO DE SENA - LEPERVANCHE RIVERO RODRIGO ANDRES - ARIAS ALFONZO EDUARDO - GASPARD RAQUEL GREIGE - SOCORRO MARQUEZ AZAEL



**Insc. 2024-009838 del 15 DE OCTUBRE DE 2024**

**NOMBRE DE LA MARCA:** N

**SOLICITADA POR:** GLOBAL CARE PHARMA, C.A. Domicilio: Chacao, Edo. Miranda País: VENEZUELA

**EN CLASE:** 30

**DESCRIPCIÓN DE ETIQUETA:** CONSISTE EN UNA ETIQUETA RECTANGULAR DE FONDO BLANCO EN LA QUE SE OBSEVA UN ROMBO DE BORDES NEGROS REDONDEADOS DE GROSOR MEDIO. EN EL CENTRO DEL ROMBO SE LEE LA LETRA N ESCRITA EN LETRA MOLDE, CARACTERÍSTICA, MAYÚSCULA, DE TRAZO MEDIO Y DE COLOR NEGRO. SE REIVINDICA EL CONJUNTO DESCRITO.

**TRAMITANTE:** FLAVIA AMOROSO DE SENA - LEPERVANCHE RIVERO RODRIGO ANDRES - ARIAS ALFONZO EDUARDO - GASPARD RAQUEL GREIGE - SOCORRO MARQUEZ AZAEL



**Insc. 2024-009839 del 15 DE OCTUBRE DE 2024**

**NOMBRE DE LA MARCA:** NUTRIOLOGY

**SOLICITADA POR:** GLOBAL CARE PHARMA, C.A. Domicilio: Chacao, Edo. Miranda País: VENEZUELA

**EN CLASE:** 5

**DESCRIPCIÓN DE ETIQUETA:** CONSISTE EN UNA ETIQUETA RECTANGULAR DE FONDO BLANCO EN LA QUE SE LEE LA PALABRA DE FANTASÍA NUTRIOLOGY ESCRITA EN LETRA MOLDE, CARACTERÍSTICA, CON SU INICIAL EN MAYÚSCULA Y EL RESTO EN MINÚSCULAS, DE TRAZO MEDIO Y DE COLOR NEGRO. LA LETRA T ES PARTICULAR POR CUANTO LA LÍNEA HORIZONTAL QUE USUALMENTE LA CONFORMA ESTÁ ENTRECORTADA Y SÓLO SE OBSERVA DEL LADO IZQUIERDO Y NO DE DERECHA A IZQUIERDA. LA PALABRA NUTRIOLOGY ES DE FANTASÍA, SIN SIGNIFICADO AL CASTELLANO. SE REIVINDICA EL CONJUNTO DESCRITO.

**TRAMITANTE:** FLAVIA AMOROSO DE SENA - LEPERVANCHE RIVERO RODRIGO ANDRES - ARIAS ALFONZO EDUARDO - GASPARD RAQUEL GREIGE - SOCORRO MARQUEZ AZAEL

Nutriology

**Insc. 2024-009840 del 15 DE OCTUBRE DE 2024****NOMBRE DE LA MARCA:** NUTRIOLOGY**SOLICITADA POR:** GLOBAL CARE PHARMA, C.A. Domicilio: Chacao, Edo. Miranda País: VENEZUELA**EN CLASE:** 32

**DESCRIPCIÓN DE ETIQUETA:** CONSISTE EN UNA ETIQUETA RECTANGULAR DE FONDO BLANCO EN LA QUE SE LEE LA PALABRA DE FANTASÍA NUTRIOLOGY ESCRITA EN LETRA MOLDE, CARACTERÍSTICA, CON SU INICIAL EN MAYÚSCULA Y EL RESTO EN MINÚSCULAS, DE TRAZO MEDIO Y DE COLOR NEGRO. LA LETRA T ES PARTICULAR POR CUANTO LA LÍNEA HORIZONTAL QUE USUALMENTE LA CONFORMA ESTÁ ENTRECORTADA Y SÓLO SE OBSERVA DEL LADO IZQUIERDO Y NO DE DERECHA A IZQUIERDA. LA PALABRA NUTRIOLOGY ES DE FANTASÍA, SIN SIGNIFICADO AL CASTELLANO. SE REIVINDICA EL CONJUNTO DESCRITO.

**TRAMITANTE:** FLAVIA AMOROSO DE SENA - LEPERVANCHE RIVERO RODRIGO ANDRES - ARIAS ALFONZO EDUARDO - GASPARD RAQUEL GREIGE - SOCORRO MARQUEZ AZAEL

Nutriology

**Insc. 2024-009841 del 15 DE OCTUBRE DE 2024****NOMBRE DE LA MARCA:** NUTRIOLOGY**SOLICITADA POR:** GLOBAL CARE PHARMA, C.A. Domicilio: Chacao, Edo. Miranda País: VENEZUELA**EN CLASE:** 30

**DESCRIPCIÓN DE ETIQUETA:** CONSISTE EN UNA ETIQUETA RECTANGULAR DE FONDO BLANCO EN LA QUE SE LEE LA PALABRA DE FANTASÍA NUTRIOLOGY ESCRITA EN LETRA MOLDE, CARACTERÍSTICA, CON SU INICIAL EN MAYÚSCULA Y EL RESTO EN MINÚSCULAS, DE TRAZO MEDIO Y DE COLOR NEGRO. LA LETRA T ES PARTICULAR POR CUANTO LA LÍNEA HORIZONTAL QUE USUALMENTE LA CONFORMA ESTÁ ENTRECORTADA Y SÓLO SE OBSERVA DEL LADO IZQUIERDO Y NO DE DERECHA A IZQUIERDA. LA PALABRA NUTRIOLOGY ES DE FANTASÍA, SIN SIGNIFICADO AL CASTELLANO. SE REIVINDICA EL CONJUNTO DESCRITO.

**TRAMITANTE:** FLAVIA AMOROSO DE SENA - LEPERVANCHE RIVERO RODRIGO ANDRES - ARIAS ALFONZO EDUARDO - GASPARD RAQUEL GREIGE - SOCORRO MARQUEZ AZAEL

Nutriology

**Insc. 2024-009842 del 15 DE OCTUBRE DE 2024****NOMBRE DE LA MARCA:** MILO HOGAR COLLECTION**SOLICITADA POR:** MILO HOGAR, C.A. Domicilio: Porlamar, Estado Nueva Esparta País: VENEZUELA**EN CLASE:** 20

**DESCRIPCIÓN DE ETIQUETA:** CONSISTE EN UNA ETIQUETA RECTANGULAR DE FONDO NEGRO EN LA QUE SE LEE LA FRASE MILO HOGAR ESCRITA EN LETRA MOLDE, CARACTERÍSTICA, CON SUS INICIALES EN MAYÚSCULAS Y EL RESTO EN MINÚSCULAS, DE TRAZO GRUESO Y DE COLOR BLANCO. LA PALABRA MILO ES DE FANTASÍA. DEBAJO Y DE MENOR TAMAÑO SE LEE LA PALABRA COLLECTION ESCRITA EN INGLÉS, LA CUAL RADUCIDA AL CASTELLANO SIGNIFICA COLECCIÓN, ESCRITA EN LETRA MOLDE, CARACTERÍSTICA, CON SU INICIAL EN MAYÚSCULA Y EL RESTO EN MINÚSCULA, DE TRAZO FINO Y DE COLOR BLANCO. DEL LADO IZQUIERDO DE LA FRASE ANTES DESCRITA SE OBSERVA UN CONJUNTO DE TRES LÍNEAS ONDULADAS DE COLOR ANARANJADO Y DE TRAZO MEDIO, DISPUESTAS DE FORMA LIGERAMENTE DIAGONAL. SE



REIVINDICA EL CONJUNTO DESCRITO Y NO ASÍ LOS ELEMENTOS GENÉRICOS HOGAR Y COLLECTION POR SEPARADO.

**TRAMITANTE:** FLAVIA AMOROSO DE SENA

**Insc. 2024-009843 del 15 DE OCTUBRE DE 2024**

**NOMBRE DE LA MARCA:** MILO HOGAR COLLECTION

**SOLICITADA POR:** MILO HOGAR, C.A. Domicilio: Porlamar, Estado Nueva Esparta País: VENEZUELA

**EN CLASE:** 24

**DESCRIPCIÓN DE ETIQUETA:** CONSISTE EN UNA ETIQUETA RECTANGULAR DE FONDO NEGRO EN LA QUE SE LEE LA FRASE MILO HOGAR ESCRITA EN LETRA MOLDE, CARACTERÍSTICA, CON SUS INICIALES EN MAYÚSCULAS Y EL RESTO EN MINÚSCULAS, DE TRAZO GRUESO Y DE COLOR BLANCO. LA PALABRA MILO ES DE FANTASÍA. DEBAJO Y DE MENOR TAMAÑO SE LEE LA PALABRA COLLECTION ESCRITA EN INGLÉS, LA CUAL RADUCIDA AL CASTELLANO SIGNIFICA COLECCIÓN, ESCRITA EN LETRA MOLDE, CARACTERÍSTICA, CON SU INICIAL EN MAYÚSCULA Y EL RESTO EN MINÚSCULA, DE TRAZO FINO Y DE COLOR BLANCO. DEL LADO IZQUIERDO DE LA FRASE ANTES DESCRITA SE OBSERVA UN CONJUNTO DE TRES LÍNEAS ONDULADAS DE COLOR ANARANJADO Y DE TRAZO MEDIO, DISPUESTAS DE FORMA LIGERAMENTE DIAGONAL. SE REIVINDICA EL CONJUNTO DESCRITO Y NO ASÍ LOS ELEMENTOS GENÉRICOS HOGAR Y COLLECTION POR SEPARADO.

**TRAMITANTE:** FLAVIA AMOROSO DE SENA

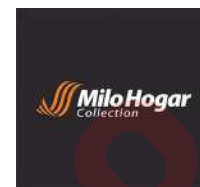

**Insc. 2024-009844 del 15 DE OCTUBRE DE 2024**

**NOMBRE DE LA MARCA:** XTREMLISS

**SOLICITADA POR:** DANNY ALBERTO GOMEZ MOROS Domicilio: CALLE TACHIRA CASA NRO. T-54 BARRIO EL HIRANZO, TARIBA, TACHIRA País: VENEZUELA

**EN CLASE:** 3

**DESCRIPCIÓN DE ETIQUETA:** CONSISTE EN LA REPRESENTACION GRAFICA DE LA PALABRA "XTREMLISS" (PALABRA DE FANTASIA) ESCRITA EN LETRAS MAYUSCULAS, DONDE EL TERMINO "XTREMA" ES DE TRAZO GRUESO DE COLOR NEGRO Y EL TERMINO "LISSA" ES DE TRAZO FINO DE COLOR NEGRO, SE COMPLEMENTA CON DOS (02) ELEMENTOS ADICIONALES (UNA CORONA EN LA PARTE SUPERIOR DE LA PALABRA XTREMLISS, ESTE ELEMENTO LLEVA COLOR DORADO Y UNA LINEA EN FORMA DE ONDA EN LA PARTE INFERIOR DE LA PALABRA XTREMLISS, ESTE ELEMENTO LLEVA COLOR DORADO. PREDOMINAN LOS COLORES Y LOS ELEMENTOS DESCRITOS.

**TRAMITANTE:** DANNY ALBERTO GOMEZ MOROS



**Insc. 2024-009846 del 15 DE OCTUBRE DE 2024**

**NOMBRE DE LA MARCA:** QP QUALITY PARTS

**SOLICITADA POR:** CHAMI KHAOIM JOSE EDUARDO Domicilio: SAN CRISTOBAL, ESTADO TACHIRA País: VENEZUELA

**EN CLASE:** 6

**DESCRIPCIÓN DE ETIQUETA:** LA PRESENTE ETIQUETA ES DE FORMA RECTANGULAR EN



COLOR NEGRO PLASMADAS DENTRO LAS PALABRAS QP EN LETRAS MAYÚSCULAS EN COLOR VERDE CON LA CARACTERÍSTICA QUE LA LETRA Q POSEE UNA ABERTURA ABAJO UNIDA CON LA LETRA P MAS ABAJO EN LETRAS TIPO MOLDE EN MINÚSCULAS LAS PALABRAS QUALITY PARTS (PIEZAS DE CALIDAD) CON EXCEPCIÓN DE LAS LETRAS P Q QUE ESTAN EN MAYUSCULAS EN COLOR VERDE SE REIVINDICA EL CONJUNTO DESCRITO Y LOS COLORES MENCIONADOS MAS NO LAS LEYENDAS GENÉRICAS (QUALITY PARTS=PIEZAS DE CALIDAD)

**TRAMITANTE:** CHAMI KHAOIM JOSE EDUARDO

**Insc. 2024-009848 del 15 DE OCTUBRE DE 2024**

**NOMBRE DE LA MARCA:** VUELTY

**SOLICITADA POR:** QUINTERO ANGEL RIGOBERTO Domicilio: BARINAS, ESTADO BARINAS. País: VENEZUELA

**EN CLASE:** 25

**DESCRIPCIÓN DE ETIQUETA:** LA PRESENTE ETIQUETA ESTÁ FORMADA POR LA PALABRA VUELTY (PALABRA DE FANTASÍA) ESCRITAS EN LETRAS TIPO MOLDE CON LA PARTICULARIDAD QUE LAS LETRAS V,E,T ESTÁN EN COLOR AZUL CLARO MIENTRAS LAS LETRAS U,L,Y ESTÁN EN COLOR AZUL OSCURO ARRIBA DOS (2) FIGURAS TIPO CÁPSULAS COLOCADAS DE FORMA INCLINADA HACIA LA IZQUIERDA UNA EN COLOR AZUL OSCURO Y LA OTRA DE COLOR AZUL CLARO DANDO TRANSPARENCIA A LA OTRA FIGURA YA QUE ESTÁN UNIDAS SEGUIDAMENTE A LADO DERECHO DE ESTO EN LA PARTE SUPERIOR UN (1) CÍRCULO DE COLOR AZUL CLARO TODO ESTO EN UN FONDO COLOR BLANCO SE REIVINDICA EL CONJUNTO DESCRITO MÁS LOS COLORES MENCIONADOS EN LA MISMA.

**TRAMITANTE:** QUINTERO ANGEL RIGOBERTO



**Insc. 2024-009856 del 15 DE OCTUBRE DE 2024**

**NOMBRE DE LA MARCA:** CQ Q BANITO

**SOLICITADA POR:** INVERSIONES CAFE DEL GUARICO EL CUBANITO, C.A. Domicilio: CALABOZO ESTADO GUARICO País: VENEZUELA

**EN CLASE:** 30

**DESCRIPCIÓN DE ETIQUETA:** CONSISTE EN LA REPRESENTACION DE UNA ETIQUETA FORMADA POR LA PALABRA Q?BANITO (PALABRA DE FANTASIA) EN DONDE LA LETRA Q EN MAYUSCULA DE TRAZO GRUESO ACOMPAÑADA DE UN APOSTROFE DE TRAZO MEDIO, SEGUIDA DE LA PALABRA BANITO EN LETRAS MINUSCULAS DE TRAZO MEDIO DE FORMA CURSIVA DE COLOR BLANCO. SE CARACTERIZA LA LETRA I POR ESTAR ACENTUADA POR UNA FIGURA QUE SEMEJA SER UN GRANO DE CAFÉ, DE COLOR MOSTAZA. AL LADO IZQUIERDO DE DICHA REPRESENTACION SE OBSERVA UN OVALO FORMADO POR UNA LINEA FINA DE COLOR MOSTAZA, SU CENTRO DE COLOR NEGRO EL MISMO TIENE CONTENIDA EN SU INTERIOR LAS LETRAS C Q EN MAYUSCULA ENTRELAZADAS DE TRAZO FINO DE COLOR MOSTAZA. DEL OVALO SALEN DOS LINEAS DE TRAZO FINO DE FORMA ONDEADAS UNO HACIA LA PARTE SUPERIOR DE LA CUAL SALE UNA FIGURA DE FORMA TRIANGULAR ALARGADA Y LA OTRA HACIA LA PARTE INFERIOR, DE COLOR MOSTAZA. DICHA ETIQUETA TIENE UN FONDO DE COLOR NEGRO. SE REIVINDICAN LOS COLORES Y EL CONJUNTO DESCRITO.

**TRAMITANTE:** DAFER ILBE AZIZ



**Insc. 2024-009859 del 15 DE OCTUBRE DE 2024**

**SOLICITADA POR:** CHOCOLATES ST. MORITZ, C.A. Domicilio: Caracas, Distrito Capital, País: VENEZUELA

**TIME OUT****EN CLASE:** 30**TRAMITANTE:** RONCAYOLO MEDINA MARIA EUGENIA - ASTUDILLO MARTINEZ JUAN LUIS**Insc. 2024-009860 del 15 DE OCTUBRE DE 2024**

**NOMBRE DE LA MARCA:** FRUCOSA

**SOLICITADA POR:** PEÑA QUINTERO CARLOS ALBERTO Domicilio: Cr 6 entre calle 13 España y calle 14 Italia CASA NRO 9 SECTOR CABUDARE LARA País: VENEZUELA

**FRUCOSA****EN CLASE:** 32

**DESCRIPCIÓN DE ETIQUETA:** EL SIGNO GRAFICO DE FRUCOSA, ESTÁ COMPUESTO POR LA PALABRA FRUCOSA, EN LETRA CORRIDA TIPO MOLDE, ESCRITO EN MAYÚSCULA, DE COLOR VERDE, EN LA LETRA F LA TILDE PRESENTA UNA LEVE CURVATURA HACIA ARRIBA; MIENTRAS QUE LA LETRA R FINALIZA CON UNA LÍNEA GRUESA Y CURVA MÁS LARGA Y SOBRE ESTA SE ENCUENTRA LA LETRA U DE TAMAÑO MÁS PEQUEÑA EN COMPARACIÓN CON LAS OTRAS; DE IGUAL FORMA, LA LETRA A QUE SE ENCUENTRA AL FINAL TIENE EN LA TILDE UNA LEVE CURVATURA HACIA ARRIBA. SE SOLICITA EL USO EXCLUSIVO DE LOS ELEMENTOS GRÁFICOS Y COLORES QUE LA INTEGRAN, REIVINDICANDO EL CONJUNTO DESCRITO, A EXCEPCIÓN DE AQUELLOS COMPONENTES QUE POR SU NATURALEZA PUEDAN SER CONSIDERADOS GENÉRICOS O DESCRIPTIVOS DE LO QUE SE PRETENDE DISTINGUIR.

**TRAMITANTE:** PEÑA QUINTERO CARLOS ALBERTO**Insc. 2024-009867 del 15 DE OCTUBRE DE 2024**

**NOMBRE DE LA MARCA:** LOKLIK

**SOLICITADA POR:** HUNAN SIJIU TECHNOLOGY CO., LTD. Domicilio: No. 1401, 14th Floor, Building E7, Phase II, CEC Software Park, No. 18 Jianshan Road, Dongfanghong Street, Xiangjiang New Area, Hunan Province China País: CHINA

**LOKLIK****EN CLASE:** 16

**DESCRIPCIÓN DE ETIQUETA:** LA MARCA MIXTA CUYO REGISTRO SE SOLICITA ESTÁ CONFORMADA POR UNA ETIQUETA DE FONDO COLOR BLANCO, EN LA CUAL SE PRESENTA EL SIGNO LOKLIK (TÉRMINO DE FANTASÍA SIN TRADUCCIÓN) ESCRITA EN TIPOGRAFÍA CARACTERÍSTICA DE BORDES REDONDEADOS, DE TRAZO GRUESO Y EN COLOR NEGRO, CON LA PARTICULARIDAD LA LETRA O ESTÁ CONFORMADA POR DOS LÍNEAS DE TRAZO GRUESO EN FORMA DE L POSICIONADAS DE FORMA TAL QUE CONFORMAN LA LETRA O, POR SU PARTE LAS DOS LETRAS K DEL SIGNO ESTÁN CONFORMADAS POR DOS TRAZOS GRUESOS, EL PRIMERO DE ELLOS EN FORMA DE V Y EL SEGUNDO TRAZO SE PRESENTA COMO UNA CORTA LÍNEA DIAGONAL QUE EN CONJUNTO FORMAN EL CARACTERÍSTICO DISEÑO DE LA LETRA K. LA LETRA I ES LA ÚNICA LETRA DEL SIGNO QUE LOKLIK REPRESENTAD EN MINÚSCULA. SE REIVINDICA EL DISEÑO Y LOS COLORES SEÑALADOS DE ACUERDO A FACSIMIL QUE SE ACOMPAÑA.

**TRAMITANTE:** DE SOLA LANDER ARTURO - DE SOLA LANDER IRENE - JARAMILLO MIRANDA, MARIA ANGELICA - QUINTERO PEREZ MARIA DEL ROSARIO - MARIAJOSE HERRERA LANDAETA - ADAN YASMINA

**Insc. 2024-009868 del 15 DE OCTUBRE DE 2024****NOMBRE DE LA MARCA:** LOKLIK**SOLICITADA POR:** HUNAN SIJIU TECHNOLOGY CO., LTD. Domicilio: No. 1401, 14th Floor, Building E7, Phase II, CEC Software Park, No. 18 Jianshan Road, Dongfanghong Street, Xiangjiang New Area, Hunan Province China País: CHINA**EN CLASE:** 8

**DESCRIPCIÓN DE ETIQUETA:** LA MARCA MIXTA CUYO REGISTRO SE SOLICITA ESTÁ CONFORMADA POR UNA ETIQUETA DE FONDO COLOR BLANCO, EN LA CUAL SE PRESENTA EL SIGNO LOKLIK (TÉRMINO DE FANTASÍA SIN TRADUCCIÓN) ESCRITA EN TIPOGRAFÍA CARACTERÍSTICA DE BORDES REDONDEADOS, DE TRAZO GRUESO Y EN COLOR NEGRO, CON LA PARTICULARIDAD LA LETRA O ESTÁ CONFORMADA POR DOS LÍNEAS DE TRAZO GRUESO EN FORMA DE L POSICIONADAS DE FORMA TAL QUE CONFORMAN LA LETRA O, POR SU PARTE LAS DOS LETRAS K DEL SIGNO ESTÁN CONFORMADAS POR DOS TRAZOS GRUESOS, EL PRIMERO DE ELLOS EN FORMA DE V Y EL SEGUNDO TRAZO SE PRESENTA COMO UNA CORTA LÍNEA DIAGONAL QUE EN CONJUNTO FORMAN EL CARACTERÍSTICO DISEÑO DE LA LETRA K. LA LETRA I ES LA ÚNICA LETRA DEL SIGNO QUE LOKLIK REPRESENTAD EN MINÚSCULA. SE REIVINDICA EL DISEÑO Y LOS COLORES SEÑALADOS DE ACUERDO A FACSIMIL QUE SE ACOMPAÑA.

**TRAMITANTE:** DE SOLA LANDER ARTURO - DE SOLA LANDER IRENE - JARAMILLO MIRANDA, MARIA ANGELICA - QUINTERO PEREZ MARIA DEL ROSARIO - MARIAJOSE HERRERA LANDAETA - ADAN YASMINA**LOKLIK****Insc. 2024-009869 del 15 DE OCTUBRE DE 2024****NOMBRE DE LA MARCA:** LOKLIK**SOLICITADA POR:** HUNAN SIJIU TECHNOLOGY CO., LTD. Domicilio: No. 1401, 14th Floor, Building E7, Phase II, CEC Software Park, No. 18 Jianshan Road, Dongfanghong Street, Xiangjiang New Area, Hunan Province China País: CHINA**EN CLASE:** 7

**DESCRIPCIÓN DE ETIQUETA:** LA MARCA MIXTA CUYO REGISTRO SE SOLICITA ESTÁ CONFORMADA POR UNA ETIQUETA DE FONDO COLOR BLANCO, EN LA CUAL SE PRESENTA EL SIGNO LOKLIK (TÉRMINO DE FANTASÍA SIN TRADUCCIÓN) ESCRITA EN TIPOGRAFÍA CARACTERÍSTICA DE BORDES REDONDEADOS, DE TRAZO GRUESO Y EN COLOR NEGRO, CON LA PARTICULARIDAD LA LETRA O ESTÁ CONFORMADA POR DOS LÍNEAS DE TRAZO GRUESO EN FORMA DE L POSICIONADAS DE FORMA TAL QUE CONFORMAN LA LETRA O, POR SU PARTE LAS DOS LETRAS K DEL SIGNO ESTÁN CONFORMADAS POR DOS TRAZOS GRUESOS, EL PRIMERO DE ELLOS EN FORMA DE V Y EL SEGUNDO TRAZO SE PRESENTA COMO UNA CORTA LÍNEA DIAGONAL QUE EN CONJUNTO FORMAN EL CARACTERÍSTICO DISEÑO DE LA LETRA K. LA LETRA I ES LA ÚNICA LETRA DEL SIGNO QUE LOKLIK REPRESENTAD EN MINÚSCULA. SE REIVINDICA EL DISEÑO Y LOS COLORES SEÑALADOS DE ACUERDO A FACSIMIL QUE SE ACOMPAÑA.

**TRAMITANTE:** DE SOLA LANDER ARTURO - DE SOLA LANDER IRENE - JARAMILLO MIRANDA, MARIA ANGELICA - QUINTERO PEREZ MARIA DEL ROSARIO - MARIAJOSE HERRERA LANDAETA - ADAN YASMINA**LOKLIK**

**Insc. 2024-009871 del 15 DE OCTUBRE DE 2024****SOLICITADA POR:** PURATOS N.V. Domicilio: Industrialaan 25, 1702 Groot-Bijgaarden. País: BELGICA**PURATOS****EN CLASE:** 30**TRAMITANTE:** BLANCO HERNANDEZ LUIS - CLARA LUISA BLANCO CHAPELLIN - SIMON ERNESTO ARENAS GOMEZ**Insc. 2024-009872 del 15 DE OCTUBRE DE 2024****SOLICITADA POR:** PURATOS N.V. Domicilio: Industrialaan 25, 1702 Groot-Bijgaarden. País: BELGICA**PURATOS****EN CLASE:** 1**TRAMITANTE:** BLANCO HERNANDEZ LUIS - CLARA LUISA BLANCO CHAPELLIN - SIMON ERNESTO ARENAS GOMEZ**Insc. 2024-009873 del 15 DE OCTUBRE DE 2024****NOMBRE DE LA MARCA:** IMPACT**SOLICITADA POR:** FERRELINK INVERSIONES, C.A Domicilio: CARACAS VENEZUELA País: VENEZUELA**EN CLASE:** 16**DESCRIPCIÓN DE ETIQUETA:** LA ETIQUETA IMPACT EN FONDO BLANCO PRESENTA UN DISEÑO MINIMALISTA Y ELEGANTE, DE GRAFIA ESPECIAL DE TRAZO GRUESO, UTILIZANDO ASI UNA FUENTE TIPO AMERICAN EF BOLD. ES CLÁSICA PARA TRANSMITIR UN AIRE DE SOFISTICACIÓN Y TRADICIÓN. LA PALABRA IMPACT ESTÁ ESCRITA EN MINÚSCULAS EN COLOR NEGRO, LO QUE LE OTORGA UN ASPECTO DE FUERZA Y AUTORIDAD. LA TIPOGRAFÍA AMERICAN EF BOLD UTILIZADA APORTA UN TOQUE DE FORMALIDAD Y SERIEDAD, A LA VEZ QUE SUGIERE UN CARÁCTER ESTABLE Y CONFIABLE. TRADUCCIÓN AL CASTELLANO: IMPACT=IMPACTO. NO SE REIVINDICAN TÉRMINOS GENÉRICOS QUE PUEDAN FORMAR PARTE DEL SIMBOLO, SE REIVINDICA LO ANTERIORMENTE DESCRITO.**TRAMITANTE:** BLANCO CHAPELLIN CLARA LUISA**Insc. 2024-009877 del 15 DE OCTUBRE DE 2024****SOLICITADA POR:** FUNDACIÓN GEGO Domicilio: AV PPAL DE BELLO MONTE CC BELLO MONTE NIVEL 3 OF 3E URB COLINAS DE BELLO MONTE CARACAS DISTRITO CAPITAL ZONA POSTAL 1040 País: VENEZUELA**RETICULÁREA****EN CLASE:** 6**TRAMITANTE:** ADELA BARRETO RANGEL**Insc. 2024-009878 del 15 DE OCTUBRE DE 2024****SOLICITADA POR:** FUNDACIÓN GEGO Domicilio: AV PPAL DE BELLO MONTE CC BELLO MONTE NIVEL 3 OF 3E URB COLINAS DE BELLO MONTE CARACAS DISTRITO CAPITAL ZONA POSTAL 1040 País: VENEZUELA**RETICULÁREA****EN CLASE:** 16**TRAMITANTE:** ADELA BARRETO RANGEL

**Insc. 2024-009879 del 15 DE OCTUBRE DE 2024**

**SOLICITADA POR:** FUNDACIÓN GEGO Domicilio: AV PPAL DE BELLO MONTE CC BELLO MONTE NIVEL 3 OF 3E URB COLINAS DE BELLO MONTE CARACAS DISTRITO CAPITAL ZONA POSTAL 1040  
País: VENEZUELA

**RETICULÁREA****EN CLASE:** 25**TRAMITANTE:** ADELA BARRETO RANGEL**Insc. 2024-009883 del 16 DE OCTUBRE DE 2024**

**SOLICITADA POR:** ALFA CASA DE REPRESENTACIÓN FARMACEUTICA, C.A Domicilio: AV PPAL. NUCLEO INDUSTRIAL LA LLOVIZNA LOCAL GALPON 3-A NRO PB SECTOR DENOMINADO LOS VECINOS CARRIZAL MIRANDA País: VENEZUELA

**EN CLASE:** 5

**DESCRIPCIÓN DE ETIQUETA:** TODO EL EMBLEMA O ETIQUETA SE ENCUENTRA EN COLOR AZUL CLARO CÓDIGO HEXADECIMAL 18B5E8. EMPEZANDO POR EL LADO IZQUIERDO DEL EMBLEMA, SE APRECIA UN PRIMER TRAZO DE LÍNEA GRUESA RECTA ASCENDENTE CON PROLONGACIÓN EN FORMA DE LÍNEA CURVA HACIA LA IZQUIERDA Y QUE DESCENDE EN SEMICÍRCULO HACIA LA DERECHA CON TERMINACIÓN EN PUNTA SEMI CURVA CON REDUCCIÓN PROGRESIVA DEL GROSOR HACIA SU EXTREMO INFERIOR. TAMBIÉN EMPEZANDO DESDE LA IZQUIERDA, SE APRECIA UNA SEGUNDA LÍNEA RECTA DESCENDENTE CON INCLINACIÓN HACIA LA IZQUIERDA CORTANDO O ATRAVESANDO LA LÍNEA ANTERIOR, Y QUE CONTINÚA EN SEMICÍRCULO O LÍNEA CURVA LIGERAMENTE ASCENDENTE HACIA LA DERECHA CON REDUCCIÓN PROGRESIVA DEL GROSOR Y TERMINACIÓN EN UNA SILUETA O FORMA DE LA HOJA DE UNA PLANTA QUE SE UBICA EN EL CENTRO DE TODA LA ETIQUETA.

**TRAMITANTE:** TOVAR PERNIA MANUEL ALEJANDRO**Insc. 2024-009887 del 16 DE OCTUBRE DE 2024**

**SOLICITADA POR:** AGRO-SOCIOS, C.A. Domicilio: Araure, Edo. Portuguesa. País: VENEZUELA

**AGROPODER****EN CLASE:** 1**TRAMITANTE:** LUO JIANHUI**Insc. 2024-009888 del 16 DE OCTUBRE DE 2024**

**SOLICITADA POR:** AGRO-SOCIOS, C.A. Domicilio: Araure, Edo. Portuguesa. País: VENEZUELA

**AGROPODER****EN CLASE:** 5**TRAMITANTE:** LUO JIANHUI**Insc. 2024-009889 del 16 DE OCTUBRE DE 2024**

**SOLICITADA POR:** AGRO-SOCIOS, C.A. Domicilio: Araure, Edo. Portuguesa. País: VENEZUELA

**AGROPODER****EN CLASE:** 31**TRAMITANTE:** LUO JIANHUI**Insc. 2024-009890 del 16 DE OCTUBRE DE 2024**

**NOMBRE DE LA MARCA:** BOOKSFLEA

**SOLICITADA POR:** BOOKSFLEA Domicilio: VALENCIA, ESTADO CARABOBO País: VENEZUELA



**EN CLASE:** 16

**DESCRIPCIÓN DE ETIQUETA:** LA MARC ESTA FORMADA: EL LOGOTIPO ES DE FORMA CIRCULAR, CONSISTE EN UN CONTORNO DOBLE. LA PALABRA COMPUESTA "BOOKSFLEA" OCUPA EL ESPACIO CENTRAL DEL CÍRCULO. EL CONTORNO EXTERIOR ESTÁ COMPUESTO POR UNA LÍNEA PUNTEADA EN COLOR NEGRO, QUE RODEA EL CÍRCULO PRINCIPAL. EL CONTORNO INTERIOR ES UNA LÍNEA CONTINUA NEGRA, CREANDO UN BORDE. LA MARCA ES MONOCROMÁTICA, UTILIZANDO ÚNICAMENTE EL COLOR NEGRO SOBRE UN FONDO BLANCO. EN EL CENTRO DEL CÍRCULO, SE ENCUENTRA EL NOMBRE "BOOKSFLEA" EN IDIOMA INGLÉS EN ESPAÑOL "LIBRO PULGA" ESCRITO EN UNA TIPOGRAFÍA SANS-SERIF, DE ESTILO NEGRITA Y EN COLOR NEGRO. LA PALABRA ESTÁ ALINEADA HORIZONTALMENTE EN EL CENTRO DEL CÍRCULO, ARRIBA DEL NOMBRE DE LA MARCA, SE ENCUENTRA UN SÍMBOLO DECORATIVO DE ESTILO FLORAL, CON CUATRO PÉTALOS Y CUATRO DE MENOR TAMAÑO PARA UN TOTAL DE OCHO PÉTALOS FORMANDO LA FIGURA DE UNA FLOR, EN COLOR NEGRO. DEBAJO DEL NOMBRE DE LA MARCA, EN FORMA DE UNA CURVA ENTRELAZADA, TAMBIÉN EN COLOR NEGRO.

**TRAMITANTE:** PAREDES CONTRERAS JOSE WLADIMIR - ROMERO JIMENEZ ODALYS DANIELYS - HILARIA DE ABREU GONCALVES

**Insc. 2024-009894 del 16 DE OCTUBRE DE 2024**

**SOLICITADA POR:** CODORNÍU, S.A. Domicilio: Sant Sadurní d'Anoia, Barcelona País: ESPAÑA

**ANNA DE CODORNIU**

**EN CLASE:** 33

**TRAMITANTE:** FRANKLIN HOET LINARES - ALONSO BRICEÑO DELFINA - FRANCISCO CASTILLO-GARCIA - MARIA MILAGROS NEBRED A - PATRICIA HOET DE LIMBOURG - ALICIA MOLERO MORAN - FERNANDO PELÁEZ-PIER

**Insc. 2024-009895 del 16 DE OCTUBRE DE 2024**

**SOLICITADA POR:** CODORNÍU, S.A. Domicilio: Sant Sadurní d'Anoia, Barcelona País: ESPAÑA

**ARS COLLECTA**

**EN CLASE:** 33

**TRAMITANTE:** FRANKLIN HOET LINARES - ALONSO BRICEÑO DELFINA - FRANCISCO CASTILLO-GARCIA - MARIA MILAGROS NEBRED A - PATRICIA HOET DE LIMBOURG - ALICIA MOLERO MORAN - FERNANDO PELÁEZ-PIER

**Insc. 2024-009921 del 16 DE OCTUBRE DE 2024**

**SOLICITADA POR:** GS BRAND STORE, C.A. Domicilio: URB. CATEDRAL, CARACAS, DISTRITO CAPITAL País: VENEZUELA

**PATRON**

**EN CLASE:** 25

**TRAMITANTE:** HEKMAT HAMADEH

**Insc. 2024-009922 del 16 DE OCTUBRE DE 2024**

**NOMBRE DE LA MARCA:** BREZZA

**SOLICITADA POR:** GRUPO RDA 325, C.A. Domicilio: URB. CHUAO EDO. MIRANDA País: VENEZUELA

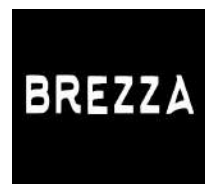

**EN CLASE:** 9

**DESCRIPCIÓN DE ETIQUETA:** CONSISTE EN LA REPRESENTACIÓN GRÁFICA DE LA PALABRA

?BREZZA? ESCRITA CON LETRAS CARACTERÍSTICAS TIPO MOLDE, CON EXCEPCIÓN DE LAS LETRAS R Y A QUE APARECEN ESCRITAS CON UN GRAFISMO ESPECIAL; TODAS LAS LETRAS ESTÁN ESCRITAS CON TRAZOS GRUESOS Y CON COLOR BLANCO, SOBRE UN FONDO CON COLOR NEGRO, TAL COMO SE OBSERVA EN LA ETIQUETA. SE REIVINDICAN LOS COLORES DESCRITOS DE LA ETIQUETA.

**TRAMITANTE:** DIEGO ARMANDO ROSATO CASASANTA

**Insc. 2024-009925 del 16 DE OCTUBRE DE 2024**

**NOMBRE DE LA MARCA:** TRATAUTO

**SOLICITADA POR:** DAVID PEÑA VALVERDE Domicilio: 28770 Colmenar Viejo ( Madrid), Calle del Cerro de San Pedro, Número 158, Madrid España. País: ESPAÑA

**EN CLASE:** 1

**DESCRIPCIÓN DE ETIQUETA:** LA MARCA MIXTA QUE SE SOLICITA ESTÁ CONFORMADA POR UNA ETIQUETA DE FONDO COLOR BLANCO, EN CUYO CENTRO SE APRECIA EL DISEÑO DE UN ÓVALO ALARGADO DE FONDO COLOR AZUL ( PANTONE 312 C) DELINEADO POR UNA DELGADA LÍNEA DE COLOR BLANCO, SEGUIDA POR UNA LÍNEA DE COLOR AZUL OSCURO (PANTONE 316 C) Y FINALMENTE EN SU PARTE MÁS EXTERNA SE OBSERVA UNA DELGADA LÍNEA DE COLOR AMARILLO (PANTONE 102 C). EN EL CENTRO DEL ÓVALO PREVIAMENTE DESCRITO SE ENCUENTRA ESCRITO EL NOMBRE DEL SIGNO TRATAUTO (TÉRMINO DE FANTASÍA), ESCRITO EN TIPOGRAFÍA CARACTERÍSTICA Y EN LETRAS MAYÚSCULAS, CON LA PARTICULARIDAD QUE TODAS LAS LETRAS QUE SE PRESENTAN EN COLOR AMARILLO (PANTONE 102 C) CON UN DELGADO DELINEADO Y SOMBREADO DE COLOR NEGRO SE REIVINDICA EL CONJUNTO DESCRITO Y LOS COLORES SEÑALADOS DE ACUERDO A FACSIMIL QUE SE ACOMPAÑA.

**TRAMITANTE:** DE SOLA LANDER ARTURO - DE SOLA LANDER IRENE - JARAMILLO MIRANDA, MARIA ANGELICA - QUINTERO PEREZ MARIA DEL ROSARIO - MARIAJOSE HERRERA LANDAETA - ADAN YASMINA



**Insc. 2024-009926 del 16 DE OCTUBRE DE 2024**

**NOMBRE DE LA MARCA:** B&O

**SOLICITADA POR:** BANG & OLUFSEN A/S Domicilio: STRUER, DINAMARCA País: DINAMARCA

**EN CLASE:** 9

**DESCRIPCIÓN DE ETIQUETA:** CONSISTE EN UN DISEÑO EN EL CUAL SE LEE 'B&O' (SIN TRADUCCIÓN) EN LETRAS DE TRAZO GRUESO, MINÚSCULAS (CON EXCEPCIÓN DE LA LETRA 'B') Y DE COLOR NEGRO; CON LA PARTICULARIDAD QUE LAS LETRAS SON DE DIFERENTE TAMAÑO Y ESTÁN POSICIONADAS DE FORMA TAL, QUE EL CONJUNTO SEMEJA UN CUADRADO. LA LETRA 'B' ESTÁ DEL LADO IZQUIERDO Y ES LA DE MAYOR TAMAÑO. LA LETRA '&' ESTÁ EN LA PARTE SUPERIOR DERECHA Y ES LA MÁS PEQUEÑA. LA LETRA 'O' ESTÁ EN LA PARTE INFERIOR DERECHA. SE REIVINDICA EL CONJUNTO ANTERIORMENTE DESCRITO Y LOS COLORES ANTES MENCIONADOS.

**TRAMITANTE:** TERRERO DE WECK VERONICA - JOSE LUIS FERNANDEZ MACEIRA - MANUEL POLANCO FERNANDEZ - TERRERO PLANCHART MARIA ELENA - MARMOL PEREZ VERONICA



**Insc. 2024-009927 del 16 DE OCTUBRE DE 2024****NOMBRE DE LA MARCA:** SIMPLE**SOLICITADA POR:** DTH SATELLITE SERVICES LLC. Domicilio: CORAL GABLES, FLORIDA, ESTADOS UNIDOS DE AMERICA País: ESTADOS UNIDOS DE AMÉRICA**EN CLASE:** 9

**DESCRIPCIÓN DE ETIQUETA:** EL SIGNO SOLICITADO CONSISTE EN UN DISEÑO DONDE SE LEE LA PALABRA `SIMPLE` (SIN TRADUCCIÓN) ESCRITA EN LETRA MOLDE, MAYÚSCULA LA PRIMERA LETRA Y MINÚSCULA EL RESTO, DE COLOR NEGRO Y DE TRAZO GRUESO. EN LA PARTE SUPERIOR DEL DISEÑO, SE APRECIA UN CÍRCULO DE COLOR NARANJA QUE, EN SU INTERIOR, TIENE DOS LÍNEAS IRREGULARES Y GRUESAS DE COLOR BLANCO Y EXTREMOS REDONDEADOS, QUE ESTÁN SEPARADAS ENTRE SÍ, EN LAS QUE SOBRESALE EL HECHO QUE EN EL EXTREMO INFERIOR IZQUIERDO Y EL SUPERIOR DERECHO, CONCLUYEN CON UNAS LÍNEAS PUNTIAGUDAS, DONDE AMBAS FRANJAS, ASEMEJAN UNA LETRA S. SE REIVINDICA EL CONJUNTO DESCRITO Y LA EXACTITUD DE LOS COLORES ANTES MENCIONADOS. NO SE REIVINDICA LOS TÉRMINOS DE USO COMÚN QUE FORMAN PARTE DEL CONJUNTO SOLICITADO.

**TRAMITANTE:** RAFAEL ERNESTO ORTIN PEROZO - MANUEL POLANCO FERNANDEZ - TERRERO PLANCHART MARIA ELENA - MARIA AUXILIADORA JURADO INFANTE - LUIS ALEJANDRO HENRIQUEZ - ANNET ANGULO CELIS - GUILLERMO ALBERTO LOPEZ ZAMBRANO

**Insc. 2024-009932 del 16 DE OCTUBRE DE 2024****NOMBRE DE LA MARCA:** SIMPLE**SOLICITADA POR:** DTH SATELLITE SERVICES LLC. Domicilio: CORAL GABLES, FLORIDA, ESTADOS UNIDOS DE AMERICA País: ESTADOS UNIDOS DE AMÉRICA**EN CLASE:** 9

**DESCRIPCIÓN DE ETIQUETA:** EL SIGNO SOLICITADO CONSISTE EN UN DISEÑO DONDE SE LEE LA PALABRA `SIMPLE` (SIN TRADUCCIÓN) ESCRITA EN LETRA MOLDE, MAYÚSCULA LA PRIMERA LETRA Y MINÚSCULA EL RESTO, DE COLOR NEGRO Y DE TRAZO GRUESO. EN EL LADO IZQUIERDO DEL DISEÑO, SE APRECIA UN CÍRCULO DE COLOR NARANJA QUE, EN SU INTERIOR, TIENE DOS LÍNEAS IRREGULARES Y GRUESAS DE COLOR BLANCO Y EXTREMOS REDONDEADOS, QUE ESTÁN SEPARADAS ENTRE SÍ, EN LAS QUE SOBRESALE EL HECHO QUE EN EL EXTREMO INFERIOR IZQUIERDO Y EL SUPERIOR DERECHO, CONCLUYEN CON UNAS LÍNEAS PUNTIAGUDAS, DONDE AMBAS FRANJAS, ASEMEJAN UNA LETRA S. SE REIVINDICA EL CONJUNTO DESCRITO Y LA EXACTITUD DE LOS COLORES ANTES MENCIONADOS. NO SE REIVINDICA LOS TÉRMINOS DE USO COMÚN QUE FORMAN PARTE DEL CONJUNTO SOLICITADO.

**TRAMITANTE:** RAFAEL ERNESTO ORTIN PEROZO - MANUEL POLANCO FERNANDEZ - TERRERO PLANCHART MARIA ELENA - MARIA AUXILIADORA JURADO INFANTE - LUIS ALEJANDRO HENRIQUEZ - ANNET ANGULO CELIS - GUILLERMO ALBERTO LOPEZ ZAMBRANO

**Insc. 2024-009937 del 16 DE OCTUBRE DE 2024****NOMBRE DE LA MARCA:** SIMPLE**SOLICITADA POR:** DTH SATELLITE SERVICES LLC. Domicilio: CORAL GABLES, FLORIDA, ESTADOS UNIDOS DE AMERICA País: ESTADOS UNIDOS DE AMÉRICA

**EN CLASE:** 9

**DESCRIPCIÓN DE ETIQUETA:** EL SIGNO SOLICITADO CONSISTE EN UN DISEÑO DONDE SE LEE LA PALABRA `SIMPLE` (SIN TRADUCCIÓN) ESCRITA EN LETRA MOLDE, MAYÚSCULA LA PRIMERA LETRA Y MINÚSCULA EL RESTO, DE COLOR BLANCO Y DE TRAZO GRUESO. EN EL LADO IZQUIERDO DEL DISEÑO, SE APRECIA UN CÍRCULO DE COLOR NARANJA QUE, EN SU INTERIOR, TIENE DOS LÍNEAS IRREGULARES Y GRUESAS DE COLOR NEGRO Y EXTREMOS REDONDEADOS, QUE ESTÁN SEPARADAS ENTRE SÍ, EN LAS QUE SOBRESALE EL HECHO QUE EN EL EXTREMO INFERIOR IZQUIERDO Y EL SUPERIOR DERECHO, CONCLUYEN CON UNAS LÍNEAS PUNTIAGUDAS, DONDE AMBAS FRANJAS, ASEMEJAN UNA LETRA S. EL CONJUNTO DE LA FIGURA Y EL TEXTO ESTÁ SOBRE UN RECTÁNGULO SÓLIDO DE COLOR NEGRO (SENTIDO HORIZONTAL). SE REIVINDICA EL CONJUNTO DESCRITO Y LA EXACTITUD DE LOS COLORES ANTES MENCIONADOS. NO SE REIVINDICA LOS TÉRMINOS DE USO COMÚN QUE FORMAN PARTE DEL CONJUNTO SOLICITADO.

**TRAMITANTE:** RAFAEL ERNESTO ORTIN PEROZO - MANUEL POLANCO FERNANDEZ - TERRERO PLANCHART MARIA ELENA - MARIA AUXILIADORA JURADO INFANTE - LUIS ALEJANDRO HENRIQUEZ - ANNET ANGULO CELIS - GUILLERMO ALBERTO LOPEZ ZAMBRANO

**Insc. 2024-009943 del 16 DE OCTUBRE DE 2024**

**NOMBRE DE LA MARCA:** SUMEDIB

**SOLICITADA POR:** ZIB ABOUHAREB RAUAD Domicilio: Valencia Estado Carabobo País: VENEZUELA

**EN CLASE:** 10

**DESCRIPCIÓN DE ETIQUETA:** GRAFICA COMPUESTA POR SIETE (7) LETRAS QUE CONFORMAN LA PALABRA SUMEDIB, CUYO DISEÑO EN SUS PRIMERAS CUATRO LETRAS SE OBSERVA UNA FUENTE DELGADA DE COLOR ROJO CON LA LETRA S SEPARADA DE LAS SIGUIENTES TRES Y LAS LETRAS UME UNIDAS POR UNA LINEA HORIZONTAL PROVENIENTE DE LA LETRA M ALUSIVA AL SIGNO DE LA FRECUENCIA CARDIACA, LUEGO SE SEPARA NUEVAMENTE PARA DAR LUGAR A LAS ÚLTIMAS TRES LETRAS CON UNA FUENTE MÁS ANCHA DE COLOR AZUL SIENDO LA LETRA I ALUSIVA A UNA PILDORA DE COLOR ROJO Y AZUL.

**TRAMITANTE:** ZIB ABOUHAREB RAUAD



**Insc. 2024-009947 del 16 DE OCTUBRE DE 2024**

**NOMBRE DE LA MARCA:** MALTA MORENA

**SOLICITADA POR:** C.A. CERVECERÍA REGIONAL Domicilio: AV. 17 (LOS HATICOS) No. 112-13, MARACAIBO, ZULIA. 4001 País: VENEZUELA

**EN CLASE:** 32

**DESCRIPCIÓN DE ETIQUETA:** EL DISEÑO DE LA MARCA SE ENCUENTRA COMPUESTO EN SU PARTE CENTRAL IZQUIERDA, POR EL TÉRMINO `MALTA` DISPUESTO EN FORMA VERTICAL, ESCRITO EN UNA GRAFIA TIPO IMPRENTA, DE COLOR ROJO Y EN MINÚSCULA SOSTENIDA. EN LA PARTE CENTRAL DERECHA SE OBSERVA EL TÉRMINO `MORENA` DIVIDIDO EN TRES NIVELES. EN EL PRIMERO DE ELLOS SE ENCUENTRA LA SILABA `MO`, EN EL SEGUNDO `RE` Y EN EL TERCERO LA SILABA `NA`. ESCRITO EN UNA GRAFIA TIPO IMPRENTA, DE COLOR NEGRO Y EN MAYÚSCULA SOSTENIDA. TODO EL CONJUNTO SE ENCUENTRA DISPUESTO EN FONDO DE COLOR BLANCO. SE REIVINDICA EL CONJUNTO DESCRITO Y NO EL TÉRMINO GENÉRICO



UTILIZADO SEPARADAMENTE.

**TRAMITANTE:** AYALA CHERUBINI BEATRIZ CAROLINA - SILVA FEBRES JOSE ALEJANDRO - BARBARA NATHALY RIVERO PEREZ - MARIANA ELVIRA FRANCO PAOLI

**Insc. 2024-009952 del 16 DE OCTUBRE DE 2024**

**NOMBRE DE LA MARCA:** LAS ECONOMICAS

**SOLICITADA POR:** FARMACIA LAS ECONOMICAS HOSPITAL C.A Domicilio: AV LA HILANDERA CASA NRO 24 URB ANDRES ELOY BLANCO GUANARE PORTUGUESA País: VENEZUELA

**EN CLASE:** 5

**DESCRIPCIÓN DE ETIQUETA:** CONSISTE EN UN DISEÑO DONDE SE OBSERVA UNA FIGURA DE FANTASÍA QUE SEMEJA SER; DOS CORAZONES INVERTIDOS QUE UNIDOS FORMAN UNA CRUZ Y A LA VEZ UNA PÍLDORA, DELINEADOS EN COLOR GRIS CLARO Y VERDE, EN LA PARTE SUPERIOR DERECHA MUESTRA DOS LÍNEAS DE FORMA PARALELA CON UN DISEÑO INFINITO. SEGUIDAMENTE SE OBSERVA LA PALABRA LAS ECONOMICAS, ESCRITA EN MAYÚSCULAS, CON LETRAS COLOR GRIS CLARO. LA PALABRA LAS ESTA ESCRITA CON UN TAMAÑO INFERIOR, SITUADA EN LA PARTE SUPERIOR, A PARTIR DE LA LETRA C DE LA PALABRA ECONÓMICAS. LA PALABRA ECONÓMICAS TIENE UN TAMAÑO SUPERIOR; LA LETRA E TIENE UN TAMAÑO QUE PREDOMINA SOBRE LAS DEMÁS LETRAS DE LA PALABRA ECONÓMICAS. SE REIVINDICA EL CONJUNTO DESCRITO. SIN EMBARGO, NO SE REIVINDICAN LAS LEYENDAS O PALABRAS GENÉRICAS QUE CONTENGA.

**TRAMITANTE:** ROMERO CARRASCO ROBERT LIBORIO



**Insc. 2024-009962 del 17 DE OCTUBRE DE 2024**

**NOMBRE DE LA MARCA:** DK DORKA

**SOLICITADA POR:** THREESEVEN, C.A Domicilio: VALENCIA- ESTADO CARABOBO País: VENEZUELA

**EN CLASE:** 25

**DESCRIPCIÓN DE ETIQUETA:** SE OBSERVA LA LETRA "DK" CONSTITUIDA DE COLOR NEGRO, DENTRO DE LA LETRA "D" SE OBSERVAN DOS SEMICIRCULOS QUE SE UNEN A LA LETRA "K" SIMILAR ESTA A UNA FLECHA EN DIRECCION AL EXTREMO IZQUIERDO, EN LA PARTE INFERIOR SE OBSERVA LA EXPRESION " DORKA" EN LETRAS MAYUSCULAS DE COLOR NEGRO, TODO LO ANTES DESCRITOS SE ENCUENTRA DENTRO DE UN FONDO BLANCO.

**TRAMITANTE:** TITO MENDEZ SUAREZ



**Insc. 2024-009964 del 17 DE OCTUBRE DE 2024**

**NOMBRE DE LA MARCA:** ZKH

**SOLICITADA POR:** VISPROLENTES,C.A. Domicilio: CARACAS, DISTRITO CAPITAL País: VENEZUELA

**EN CLASE:** 9

**DESCRIPCIÓN DE ETIQUETA:** DESCRIPCIÓN DEL DISEÑO ZKH CONSISTE EN LA REPRESENTACIÓN GRÁFICA DE DOS FIGURAS GEOMÉTRICAS CUADRADAS, LAS CUALES SUS PUNTAS SON SEMIREDONADAS, DE TRAZO GRUESO, DE COLOR BLANCO CON BORDE NEGRO, EN



MEDIO DE CADA UNA UN SEMIARCO, DE TRAZO GRUESO, COLOR NEGRO QUE UNIDOS A ESTE SEMIARCO QUE FORMAN LA FIGURA IRREGULAR QUE SEMEJAN UNOS LENTES. A AMBOS LADOS SE OBSERVAN DOS FIGURAS GEOMÉTRICAS RECTANGULARES, DE FORMA VERTICAL, DE COLOR NEGRO. DEBAJO SE OBSERVAN LAS LETRAS ZKH, DE TRAZO GRUESO, COLOR NEGRO. TODO LO DESCRITO SOBRE UN FONDO BLANCO. SE REIVINDICA EL CONJUNTO DESCRITO, ASÍ COMO LA COMBINACIÓN DE LOS COLORES: BLANCO Y NEGRO.

**TRAMITANTE:** DILIA MARIBEL CONTRERAS PEREZ

**Insc. 2024-009982 del 17 DE OCTUBRE DE 2024**

**NOMBRE DE LA MARCA:** C&E KITCHENWARE

**SOLICITADA POR:** YIWU CHUANG-E KITCHENWARE CO., LTD. Domicilio: No. 60494, 60502, market, zone 5, Yiwu International Trade City, Zhejiang Province, China. País: CHINA

**EN CLASE:** 21

**DESCRIPCIÓN DE ETIQUETA:** CONSISTE EN UNA ETIQUETA DE FORMA CUADRADA DE FONDO COLOR NEGRO, DENTRO DE LA CUAL SE OBSERVA LA DENOMINACIÓN C&E, ESCRITA CON GRAFÍA CARACTERÍSTICA, DE FONDO COLOR BLANCO, EN FORMATO IMPRENTA Y ENCONTRÁNDOSE LAS LETRAS C Y E ESCRITAS EN MAYÚSCULAS, TENIENDO EL SÍMBOLO & UNA MENOR DIMENSIÓN QUE LAS REFERIDAS LETRAS C Y E. DEBAJO DEL ELEMENTO CUADRADO ANTES DESCRITO, SE LEE LA FRASE C&E KITCHENWARE (TRADUCCIÓN AL ESPAÑOL: C&E UTENSILIOS DE COCINA), ESCRITA EN LETRA IMPRENTA, DE FONDO COLOR NEGRO Y EN MAYÚSCULAS. SE REIVINDICA EL CONJUNTO DESCRITO Y LOS COLORES EN ÉL SEÑALADOS A EXCEPCIÓN DE LOS TÉRMINOS O PALABRAS GENÉRICAS POR SÍ SOLO CONSIDERADOS. NO SE REIVINDICA LA PALABRA KITCHENWARE (TRADUCCIÓN AL ESPAÑOL: UTENSILIOS DE COCINA), INDIVIDUALMENTE CONSIDERADA, SINO ÚNICAMENTE COMO PARTE INTEGRANTE EN EL FACSIMIL ADJUNTO.

**TRAMITANTE:** MANUEL SANCHEZ ABRAHAM - CARLEN SANCHEZ HERRERA - ADOLFO LOPEZ MORENO - GONZALEZ COLMENAREZ LEIDY LAURA - GAJU DE TOVAR LAURA



**Insc. 2024-009983 del 17 DE OCTUBRE DE 2024**

**NOMBRE DE LA MARCA:** VERTIS ZORIAK

**SOLICITADA POR:** ZORIAK, C.A. Domicilio: Urbanización El Rosal, Municipio Chacao, Estado Miranda. País: VENEZUELA

**EN CLASE:** 5

**DESCRIPCIÓN DE ETIQUETA:** LA ETIQUETA CONSISTE EN UN RECTÁNGULO CON LAS SIGUIENTES CARACTERÍSTICAS: EL BORDE DE ARRIBA ES DE COLOR GRIS EQUIVALENTE AL CÓDIGO HEX #8D8F8C DE TRAZO GRUESO CON LA PARTICULARIDAD QUE EN LA PARTE DERECHA EMPIEZA UN DEGRADÉ CONFORMADOS POR DIEZ CUADRADOS QUE VAN DEL GRIS MÁS OSCURO HASTA EL ÚLTIMO CUADRADO QUE ES DE COLOR BLANCO COMENZANDO JUSTO UN POCO ANTES DE LA MITAD DEL BORDE DE IZQUIERDA A DERECHA. EL BORDE DEL LADO IZQUIERDO ES DE COLOR AZUL EQUIVALENTE AL CÓDIGO HEX #1A8CCB DE TRAZO GRUESO CON LA PARTICULARIDAD QUE EN LA MITAD DE LA LÍNEA SE ENCUENTRA LA PALABRA DE FANTASÍA ZORIAK TODA EN MAYÚSCULA DE COLOR AZUL EQUIVALENTE AL CÓDIGO HEX #1A8CCB (CON LA PARTICULARIDAD QUE LA LETRA -O-, TIENE 2 CÍRCULOS UN ENCIMA Y OTRO ABAJO) Y POR ENCIMA Y DEBAJO DE LA PALABRA ESTÁN UNAS PEQUEÑAS LÍNEAS AZULES



EQUIVALENTES AL CÓDIGO HEX #1A8CCB QUE DAN LA SENSACIÓN DE SER UNA ESPECIE DE VIÑETA QUE SE DESPRENDE DEL BORDE IZQUIERDO. EL BORDE DE ABAJO ES DE COLOR GRIS EQUIVALENTE AL CÓDIGO HEX #8D8F8C DE TRAZO GRUESO CON LA PARTICULARIDAD QUE EN LA PARTE DERECHA EMPIEZA UN DEGRADE CONFORMADOS POR DIEZ CUADRADOS QUE VAN DEL GRIS MÁS OSCURO HASTA EL ÚLTIMO CUADRADO QUE ES DE COLOR BLANCO COMENZANDO JUSTO EN LA MITAD DEL BORDE. EL BORDE DERECHO ES DE COLOR GRIS EQUIVALENTE AL CÓDIGO HEX #8D8F8C DE TRAZO GRUESO. DENTRO DE DICHO RECTÁNGULO SE ENCUENTRA LA PALABRA DE FANTASÍA VERTIS, CON LA PARTICULARIDAD QUE LA PRIMERA LETRA ESTÁ EN MAYÚSCULA Y EL RESTO ESTÁ EN MINÚSCULAS DE COLOR NEGRO EQUIVALENTE AL CÓDIGO HEX #231F20. SE REIVINDICAN LOS COLORES Y EL CONJUNTO DESCRITO.

**TRAMITANTE:** RONCAYOLO MEDINA MARIA EUGENIA - LARA GUTIERREZ LUISAURA DEL CARMEN - ASTUDILLO MARTINEZ JUAN LUIS

**Insc. 2024-009985 del 17 DE OCTUBRE DE 2024**

**NOMBRE DE LA MARCA:** GLASSINTER

**SOLICITADA POR:** TVH PARTS HOLDING NV Domicilio: Brabantstraat 15, 8790 Waregem País: BELGICA

**EN CLASE:** 12

**DESCRIPCIÓN DE ETIQUETA:** ETIQUETA CONSISTENTE EN LA EXPRESIÓN GLASSINTER (PALABRA DE FANTASÍA) EN LETRAS MAYÚSCULAS NEGRAS. A SU COSTADO IZQUIERDO SE INSERTA ISOTIPO DE FANTASÍA CONSISTENTE EN TRAZOS NEGROS QUE CONFORMAN FIGURAS TRIANGULARES RECTAS E INVERTIDAS, TODO SOBRE FONDO BLANCO. (SE REIVINDICA EL CONJUNTO DESCRITO).

**TRAMITANTE:** LOPEZ CEGARRA JESUS ALBERTO - ROJAS GAONA RICARDO JAVIER



**Insc. 2024-009986 del 17 DE OCTUBRE DE 2024**

**NOMBRE DE LA MARCA:** GLASSINTER

**SOLICITADA POR:** TVH PARTS HOLDING NV Domicilio: Brabantstraat 15, 8790 Waregem País: BELGICA

**EN CLASE:** 21

**DESCRIPCIÓN DE ETIQUETA:** ETIQUETA CONSISTENTE EN LA EXPRESIÓN GLASSINTER (PALABRA DE FANTASÍA) EN LETRAS MAYÚSCULAS NEGRAS. A SU COSTADO IZQUIERDO SE INSERTA ISOTIPO DE FANTASÍA CONSISTENTE EN TRAZOS NEGROS QUE CONFORMAN FIGURAS TRIANGULARES RECTAS E INVERTIDAS, TODO SOBRE FONDO BLANCO. (SE REIVINDICA EL CONJUNTO DESCRITO).

**TRAMITANTE:** LOPEZ CEGARRA JESUS ALBERTO - ROJAS GAONA RICARDO JAVIER



**Insc. 2024-009988 del 17 DE OCTUBRE DE 2024**

**SOLICITADA POR:** TVH PARTS HOLDING NV Domicilio: Brabantstraat 15, 8790 Waregem País: BELGICA



**EN CLASE:** 12

**DESCRIPCIÓN DE ETIQUETA:** ETIQUETA CONSISTENTE EN ISOTIPO DE FANTASÍA COMPUESTO DE TRAZOS NEGROS QUE CONFORMAN FIGURAS TRIANGULARES RECTAS E INVERTIDAS, TODO SOBRE FONDO BLANCO. (SE REIVINDICA EL CONJUNTO DESCRITO).

**TRAMITANTE:** LOPEZ CEGARRA JESUS ALBERTO - ROJAS GAONA RICARDO JAVIER

**Insc. 2024-009989 del 17 DE OCTUBRE DE 2024**

**SOLICITADA POR:** TVH PARTS HOLDING NV Domicilio: Brabantstraat 15, 8790 Waregem País: BELGICA

**EN CLASE:** 21

**DESCRIPCIÓN DE ETIQUETA:** ETIQUETA CONSISTENTE EN ISOTIPO DE FANTASÍA COMPUESTO DE TRAZOS NEGROS QUE CONFORMAN FIGURAS TRIANGULARES RECTAS E INVERTIDAS, TODO SOBRE FONDO BLANCO. (SE REIVINDICA EL CONJUNTO DESCRITO).

**TRAMITANTE:** LOPEZ CEGARRA JESUS ALBERTO - ROJAS GAONA RICARDO JAVIER



**Insc. 2024-009991 del 17 DE OCTUBRE DE 2024**

**NOMBRE DE LA MARCA:** POLLO CAMPERO

**SOLICITADA POR:** CAMPERO INTERNATIONAL CORP. Domicilio: ROAD TOWN, TORTOLA, BRITISH VIRGIN ISLANDS País: ISLAS VÍRGENES BRITÁNICAS

**EN CLASE:** 29

**DESCRIPCIÓN DE ETIQUETA:** CONSISTE EN UN DISEÑO EN EL CUAL SE LEE 'POLLO CAMPERO' (SIN TRADUCCIÓN); CON LA PARTICULARIDAD QUE EL TEXTO ESTÁ DIVIDIDO A DOS NIVELES SIENDO QUE, EN EL PRIMER NIVEL ESTÁ ESCRITA LA PALABRA 'POLLO' EN LETRAS ESTILIZADAS, DE TRAZO FINO, MINÚSCULAS (CON EXCEPCIÓN DE LA PRIMERA LETRA) Y EN COLOR BLANCO (CON BORDE DE TRAZO FINO Y COLOR MARRÓN); CON LA PARTICULARIDAD QUE LAS LETRAS ESTÁN COLOCADAS EN FORMA DIAGONAL (CON EL LADO IZQUIERDO MÁS ABAJO). POR SU PARTE EN EL SEGUNDO NIVEL SE LEE LA PALABRA 'CAMPERO' ESCRITA EN LETRAS DE TRAZO GRUESO, MAYÚSCULAS, DE MAYOR TAMAÑO QUE LAS LETRAS QUE SE ENCUENTRAN EN EL PRIMER NIVEL Y DE COLOR AMARILLO (CON BORDE DE TRAZO GRUESO Y COLOR MARRÓN); CON LA PARTICULARIDAD QUE EL TRAZO DE LA PRIMERA Y ÚLTIMA LETRA TIENE UN SALIENTE EN FORMA DE TRIANGULO (A LA MITAD DE LA ALTURA DE LAS LETRAS), EN EL CASO DE LA LETRA 'C' SE UBICA DEL LADO IZQUIERDO Y EN EL CASO DE LA LETRA 'O' SE UBICA DEL LADO DERECHO. SE APRECIA QUE LA PALABRA 'CAMPERO' ESTÁ ESCRITA SOBRE UN RECTÁNGULO EN SENTIDO HORIZONTAL, DE COLOR ROJO (CON MANCHAS IRREGULARES DE COLOR ROJO CARMÍN), CON BORDES DE TRAZO FINO Y COLOR AMARILLO. POR DEBAJO DEL RECTÁNGULO ROJO HAY UN TRAPEZOIDE (ALARGADO EN SENTIDO HORIZONTAL Y CON EL LADO IZQUIERDO MÁS LARGO), DE COLOR VERDE CON MANCHAS IRREGULARES DE COLOR VERDE OLIVA. DENTRO DEL DISEÑO SOLICITADO LA PALABRA 'POLLO' ESTÁ ESCRITA SOBRE LAS LETRAS 'A' Y 'M' DE LA PALABRA 'CAMPERO'; CON LA PARTICULARIDAD QUE SOBRESALE SOBRE EL BORDE SUPERIOR DEL TRAPEZOIDE. SE REIVINDICA EL CONJUNTO ANTERIORMENTE DESCRITO Y LOS COLORES ANTES MENCIONADOS. NO SE REIVINDICA POR SEPARADO LOS TÉRMINOS GENÉRICOS Y/O ALUSIVOS AL PRODUCTO/SERVICIO, TALES COMO 'POLLO', PERO SI EN SU CONJUNTO Y SEGÚN LO DISPUESTO EN LA IMAGEN.



EN SU CONJUNTO Y SEGÚN LO DISPUESTO EN LA IMAGEN.

**TRAMITANTE:** CARLOS VALEDON HURTADO - LEOPOLDO MARQUEZ LEFELD - RAFAEL ERNESTO ORTIN PEROZO - ANNET ANGULO CELIS - MARIA ALEJANDRA CASTILLO GONZALEZ - LUIS ALEJANDRO HENRIQUEZ DE SOLA

---

**Insc. 2024-009992 del 17 DE OCTUBRE DE 2024**

**NOMBRE DE LA MARCA:** POLLO CAMPERO

**SOLICITADA POR:** CAMPERO INTERNATIONAL CORP. Domicilio: ROAD TOWN, TORTOLA, BRITISH VIRGIN ISLANDS País: ISLAS VÍRGENES BRITÁNICAS



**EN CLASE:** 30

**DESCRIPCIÓN DE ETIQUETA:** CONSISTE EN UN DISEÑO EN EL CUAL SE LEE 'POLLO CAMPERO' (SIN TRADUCCIÓN); CON LA PARTICULARIDAD QUE EL TEXTO ESTÁ DIVIDIDO A DOS NIVELES SIENDO QUE, EN EL PRIMER NIVEL ESTÁ ESCRITA LA PALABRA 'POLLO' EN LETRAS ESTILIZADAS, DE TRAZO FINO, MINÚSCULAS (CON EXCEPCIÓN DE LA PRIMERA LETRA) Y EN COLOR BLANCO (CON BORDE DE TRAZO FINO Y COLOR MARRÓN); CON LA PARTICULARIDAD QUE LAS LETRAS ESTÁN COLOCADAS EN FORMA DIAGONAL (CON EL LADO IZQUIERDO MÁS ABAJO). POR SU PARTE EN EL SEGUNDO NIVEL SE LEE LA PALABRA 'CAMPERO' ESCRITA EN LETRAS DE TRAZO GRUESO, MAYÚSCULAS, DE MAYOR TAMAÑO QUE LAS LETRAS QUE SE ENCUENTRAN EN EL PRIMER NIVEL Y DE COLOR AMARILLO (CON BORDE DE TRAZO GRUESO Y COLOR MARRÓN); CON LA PARTICULARIDAD QUE EL TRAZO DE LA PRIMERA Y ÚLTIMA LETRA TIENE UN SALIENTE EN FORMA DE TRIANGULO (A LA MITAD DE LA ALTURA DE LAS LETRAS), EN EL CASO DE LA LETRA 'C' SE UBICA DEL LADO IZQUIERDO Y EN EL CASO DE LA LETRA 'O' SE UBICA DEL LADO DERECHO. SE APRECIA QUE LA PALABRA 'CAMPERO' ESTÁ ESCRITA SOBRE UN RECTÁNGULO EN SENTIDO HORIZONTAL, DE COLOR ROJO (CON MANCHAS IRREGULARES DE COLOR ROJO CARMÍN), CON BORDES DE TRAZO FINO Y COLOR AMARILLO. POR DEBAJO DEL RECTÁNGULO ROJO HAY UN TRAPEZOIDE (ALARGADO EN SENTIDO HORIZONTAL Y CON EL LADO IZQUIERDO MÁS LARGO), DE COLOR VERDE CON MANCHAS IRREGULARES DE COLOR VERDE OLIVA. DENTRO DEL DISEÑO SOLICITADO LA PALABRA 'POLLO' ESTÁ ESCRITA SOBRE LAS LETRAS 'A' Y 'M' DE LA PALABRA 'CAMPERO'; CON LA PARTICULARIDAD QUE SOBRESALE SOBRE EL BORDE SUPERIOR DEL TRAPEZOIDE. SE REIVINDICA EL CONJUNTO ANTERIORMENTE DESCRITO Y LOS COLORES ANTES MENCIONADOS. NO SE REIVINDICA POR SEPARADO LOS TÉRMINOS GENÉRICOS Y/O ALUSIVOS AL PRODUCTO/SERVICIO, TALES COMO 'POLLO', PERO SI EN SU CONJUNTO Y SEGÚN LO DISPUESTO EN LA IMAGEN.

**TRAMITANTE:** CARLOS VALEDON HURTADO - LEOPOLDO MARQUEZ LEFELD - RAFAEL ERNESTO ORTIN PEROZO - ANNET ANGULO CELIS - MARIA ALEJANDRA CASTILLO GONZALEZ - LUIS ALEJANDRO HENRIQUEZ DE SOLA

---

**Insc. 2024-009995 del 17 DE OCTUBRE DE 2024**

**NOMBRE DE LA MARCA:** POLLO CAMPERO

**SOLICITADA POR:** CAMPERO INTERNATIONAL CORP. Domicilio: ROAD TOWN, TORTOLA, BRITISH VIRGIN ISLANDS País: ISLAS VÍRGENES BRITÁNICAS



**EN CLASE:** 29

**DESCRIPCIÓN DE ETIQUETA:** CONSISTE EN UN DISEÑO EN EL CUAL SE LEE 'POLLO CAMPERO' (SIN TRADUCCIÓN); CON LA PARTICULARIDAD QUE EL TEXTO ESTÁ DIVIDIDO A DOS NIVELES SIENDO QUE, EN EL PRIMER NIVEL ESTÁ ESCRITA LA PALABRA 'POLLO' EN LETRAS

ESTILIZADAS, DE TRAZO FINO, MINÚSCULAS (CON EXCEPCIÓN DE LA PRIMERA LETRA) Y EN COLOR BLANCO (CON BORDE DE TRAZO FINO Y COLOR MARRÓN); CON LA PARTICULARIDAD QUE LAS LETRAS ESTÁN COLOCADAS EN FORMA DIAGONAL (CON EL LADO IZQUIERDO MÁS ABAJO). POR SU PARTE EN EL SEGUNDO NIVEL SE LEE LA PALABRA `CAMPERO` ESCRITA EN LETRAS DE TRAZO GRUESO, MAYÚSCULAS, DE MAYOR TAMAÑO QUE LAS LETRAS QUE SE ENCUENTRAN EN EL PRIMER NIVEL Y DE COLOR AMARILLO (CON BORDE DE TRAZO GRUESO Y COLOR MARRÓN); CON LA PARTICULARIDAD QUE EL TRAZO DE LA PRIMERA Y ÚLTIMA LETRA TIENE UN SALIENTE EN FORMA DE TRIANGULO (A LA MITAD DE LA ALTURA DE LAS LETRAS), EN EL CASO DE LA LETRA `C` SE UBICA DEL LADO IZQUIERDO Y EN EL CASO DE LA LETRA `O` SE UBICA DEL LADO DERECHO. EN LAS PALABRAS `POLLO` Y `CAMPERO` SE OBSERVA LA PARTICULARIDAD DE QUE LOS BORDES DE COLOR MARRÓN OCUPAN TODO EL ESPACIO ENTRE LAS LETRAS Y SU INTERIOR. DENTRO DEL DISEÑO SOLICITADO LA PALABRA `POLLO` ESTÁ ESCRITA SOBRE LAS LETRAS `A` Y `M` DE LA PALABRA `CAMPERO`. SE REIVINDICA EL CONJUNTO ANTERIORMENTE DESCRITO Y LOS COLORES ANTES MENCIONADOS. NO SE REIVINDICA POR SEPARADO LOS TÉRMINOS GENÉRICOS Y/O ALUSIVOS AL PRODUCTO/SERVICIO, TALES COMO `POLLO`, PERO SI EN SU CONJUNTO Y SEGÚN LO DISPUESTO EN LA IMAGEN.

**TRAMITANTE:** CARLOS VALEDON HURTADO - LEOPOLDO MARQUEZ LEFELD - RAFAEL ERNESTO ORTIN PEROZO - ANNET ANGULO CELIS - MARIA ALEJANDRA CASTILLO GONZALEZ - LUIS ALEJANDRO HENRIQUEZ DE SOLA

---

**Insc. 2024-009996 del 17 DE OCTUBRE DE 2024**

**NOMBRE DE LA MARCA:** POLLO CAMPERO

**SOLICITADA POR:** CAMPERO INTERNATIONAL CORP. Domicilio: ROAD TOWN, TORTOLA, BRITISH VIRGIN ISLANDS País: ISLAS VÍRGENES BRITÁNICAS



**EN CLASE:** 30

**DESCRIPCIÓN DE ETIQUETA:** CONSISTE EN UN DISEÑO EN EL CUAL SE LEE `POLLO CAMPERO` (SIN TRADUCCIÓN); CON LA PARTICULARIDAD QUE EL TEXTO ESTÁ DIVIDIDO A DOS NIVELES SIENDO QUE, EN EL PRIMER NIVEL ESTÁ ESCRITA LA PALABRA `POLLO` EN LETRAS ESTILIZADAS, DE TRAZO FINO, MINÚSCULAS (CON EXCEPCIÓN DE LA PRIMERA LETRA) Y EN COLOR BLANCO (CON BORDE DE TRAZO FINO Y COLOR MARRÓN); CON LA PARTICULARIDAD QUE LAS LETRAS ESTÁN COLOCADAS EN FORMA DIAGONAL (CON EL LADO IZQUIERDO MÁS ABAJO). POR SU PARTE EN EL SEGUNDO NIVEL SE LEE LA PALABRA `CAMPERO` ESCRITA EN LETRAS DE TRAZO GRUESO, MAYÚSCULAS, DE MAYOR TAMAÑO QUE LAS LETRAS QUE SE ENCUENTRAN EN EL PRIMER NIVEL Y DE COLOR AMARILLO (CON BORDE DE TRAZO GRUESO Y COLOR MARRÓN); CON LA PARTICULARIDAD QUE EL TRAZO DE LA PRIMERA Y ÚLTIMA LETRA TIENE UN SALIENTE EN FORMA DE TRIANGULO (A LA MITAD DE LA ALTURA DE LAS LETRAS), EN EL CASO DE LA LETRA `C` SE UBICA DEL LADO IZQUIERDO Y EN EL CASO DE LA LETRA `O` SE UBICA DEL LADO DERECHO. EN LAS PALABRAS `POLLO` Y `CAMPERO` SE OBSERVA LA PARTICULARIDAD DE QUE LOS BORDES DE COLOR MARRÓN OCUPAN TODO EL ESPACIO ENTRE LAS LETRAS Y SU INTERIOR. DENTRO DEL DISEÑO SOLICITADO LA PALABRA `POLLO` ESTÁ ESCRITA SOBRE LAS LETRAS `A` Y `M` DE LA PALABRA `CAMPERO`. SE REIVINDICA EL CONJUNTO ANTERIORMENTE DESCRITO Y LOS COLORES ANTES MENCIONADOS. NO SE REIVINDICA POR SEPARADO LOS TÉRMINOS GENÉRICOS Y/O ALUSIVOS AL PRODUCTO/SERVICIO, TALES COMO `POLLO`, PERO SI EN SU CONJUNTO Y SEGÚN LO

DISPUESTO EN LA IMAGEN.

**TRAMITANTE:** CARLOS VALEDON HURTADO - LEOPOLDO MARQUEZ LEFELD - RAFAEL ERNESTO ORTIN PEROZO - ANNET ANGULO CELIS - MARIA ALEJANDRA CASTILLO GONZALEZ - LUIS ALEJANDRO HENRIQUEZ DE SOLA

**Insc. 2024-009999 del 17 DE OCTUBRE DE 2024**

**SOLICITADA POR:** CAMPERO INTERNATIONAL CORP. Domicilio: ROAD TOWN, TORTOLA, BRITISH VIRGIN ISLANDS País: ISLAS VÍRGENES BRITÁNICAS

**EN CLASE:** 29

**DESCRIPCIÓN DE ETIQUETA:** CONSISTE EN UN DISEÑO EN EL CUAL SE OBSERVA UNA FIGURA DE FANTASÍA QUE SEMEJA UN POLLITO CON SOMBRERO, CAMISA ARREMANGADA Y UN PAÑUELO EN EL CUELLO; CON LA PARTICULARIDAD QUE EL POLLITO SE ENCUENTRA DE PIE, CON SUS ALAS (QUE SEMEJAN BRAZOS Y MANOS) ABIERTA A LOS LADOS. EL POLLITO ES DE COLOR AMARILLO, DELINEADO EN COLOR MARRÓN, CON SOMBRAS IRREGULARES DE COLOR OCRE (PARA DAR SENSACIÓN DE TERCERA DIMENSIÓN; LOS OJOS SON DE COLOR BLANCO, CON EL IRIS DE COLOR MARRÓN Y LA PUPILA DE COLOR NEGRO. EN LO QUE RESPECTA EL PICO, ESTE ES DE COLOR NARANJA, DELINEADO EN COLOR MARRÓN, CON DETALLES IRREGULARES EN COLOR CREMA Y MARRÓN, PARA DAR SENSACIÓN DE TERCERA DIMENSIÓN; EN TANTO QUE LA LENGUA ES DE COLOR BLANCO. LAS PATAS SON DE COLOR NARANJA, DELINEADO EN COLOR MARRÓN, CON DETALLES IRREGULARES EN COLOR OCRE Y MARRÓN, PARA DAR SENSACIÓN DE TERCERA DIMENSIÓN. EL SOMBRERO ES DE COLOR TERRACOTA, DELINEADO EN COLOR MARRÓN, CON DETALLES IRREGULARES EN COLOR AVELLANA, TABACO Y PARDO, PARA DAR SENSACIÓN DE TERCERA DIMENSIÓN. EL PAÑUELO AMARRADO EN EL CUELLO ES DE COLOR NARANJA, DELINEADO EN COLOR MARRÓN, CON DETALLES IRREGULARES EN COLOR CREMA Y MARRÓN PARA DAR SENSACIÓN DE TERCERA DIMENSIÓN. POR SU PARTE, LA CAMISA ES DE COLOR BLANCO, DELINEADO EN COLOR GRIS ACERO, CON DETALLES IRREGULARES EN COLORES GRIS CENIZA Y PERLA, PARA DAR SENSACIÓN DE TERCERA DIMENSIÓN. SE REIVINDICA EL CONJUNTO ANTERIORMENTE DESCRITO Y LOS COLORES ANTES MENCIONADOS.

**TRAMITANTE:** CARLOS VALEDON HURTADO - LEOPOLDO MARQUEZ LEFELD - RAFAEL ERNESTO ORTIN PEROZO - ANNET ANGULO CELIS - MARIA ALEJANDRA CASTILLO GONZALEZ - LUIS ALEJANDRO HENRIQUEZ DE SOLA



**Insc. 2024-010000 del 17 DE OCTUBRE DE 2024**

**SOLICITADA POR:** CAMPERO INTERNATIONAL CORP. Domicilio: ROAD TOWN, TORTOLA, BRITISH VIRGIN ISLANDS País: ISLAS VÍRGENES BRITÁNICAS

**EN CLASE:** 30

**DESCRIPCIÓN DE ETIQUETA:** CONSISTE EN UN DISEÑO EN EL CUAL SE OBSERVA UNA FIGURA DE FANTASÍA QUE SEMEJA UN POLLITO CON SOMBRERO, CAMISA ARREMANGADA Y UN PAÑUELO EN EL CUELLO; CON LA PARTICULARIDAD QUE EL POLLITO SE ENCUENTRA DE PIE, CON SUS ALAS (QUE SEMEJAN BRAZOS Y MANOS) ABIERTA A LOS LADOS. EL POLLITO ES DE COLOR AMARILLO, DELINEADO EN COLOR MARRÓN, CON SOMBRAS IRREGULARES DE COLOR OCRE (PARA DAR SENSACIÓN DE TERCERA DIMENSIÓN; LOS OJOS SON DE COLOR BLANCO, CON EL IRIS DE COLOR MARRÓN Y LA PUPILA DE COLOR NEGRO. EN LO QUE RESPECTA EL PICO, ESTE ES DE COLOR NARANJA, DELINEADO EN COLOR MARRÓN, CON DETALLES



IRREGULARES EN COLOR CREMA Y MARRÓN, PARA DAR SENSACIÓN DE TERCERA DIMENSIÓN; EN TANTO QUE LA LENGUA ES DE COLOR BLANCO. LAS PATAS SON DE COLOR NARANJA, DELINEADO EN COLOR MARRÓN, CON DETALLES IRREGULARES EN COLOR OCRE Y MARRÓN, PARA DAR SENSACIÓN DE TERCERA DIMENSIÓN. EL SOMBRERO ES DE COLOR TERRACOTA, DELINEADO EN COLOR MARRÓN, CON DETALLES IRREGULARES EN COLOR AVELLANA, TABACO Y PARDO, PARA DAR SENSACIÓN DE TERCERA DIMENSIÓN. EL PAÑUELO AMARRADO EN EL CUELLO ES DE COLOR NARANJA, DELINEADO EN COLOR MARRÓN, CON DETALLES IRREGULARES EN COLOR CREMA Y MARRÓN PARA DAR SENSACIÓN DE TERCERA DIMENSIÓN. POR SU PARTE, LA CAMISA ES DE COLOR BLANCO, DELINEADO EN COLOR GRIS ACERO, CON DETALLES IRREGULARES EN COLORES GRIS CENIZA Y PERLA, PARA DAR SENSACIÓN DE TERCERA DIMENSIÓN. SE REIVINDICA EL CONJUNTO ANTERIORMENTE DESCRITO Y LOS COLORES ANTES MENCIONADOS.

**TRAMITANTE:** CARLOS VALEDON HURTADO - LEOPOLDO MARQUEZ LEFELD - RAFAEL ERNESTO ORTIN PEROZO - ANNET ANGULO CELIS - MARIA ALEJANDRA CASTILLO GONZALEZ - LUIS ALEJANDRO HENRIQUEZ DE SOLA

**Insc. 2024-010006 del 17 DE OCTUBRE DE 2024**

**SOLICITADA POR:** BYD Company Limited Domicilio: No.1, Yan'an Road, Kuichong Street, Dapeng New District, Shenzhen País: CHINA

**BYD TANG MAX**

**EN CLASE:** 12

**TRAMITANTE:** ENRIQUE J. CHEANG VERA - MARIANELLA MONTILLA RIOS - IRINA TERRA PORLEY

**Insc. 2024-010007 del 17 DE OCTUBRE DE 2024**

**SOLICITADA POR:** LABORATORIO ELEA PHOENIX S.A. Domicilio: Av. Del Libertador 6550 3° Piso, Ciudad Autónoma de Buenos Aires País: ARGENTINA

**RISTONEL**

**EN CLASE:** 5

**TRAMITANTE:** ENRIQUE J. CHEANG VERA - MARIANELLA MONTILLA RIOS - IRINA TERRA PORLEY

**Insc. 2024-010011 del 18 DE OCTUBRE DE 2024**

**NOMBRE DE LA MARCA:** SUSEJ JEANS

**SOLICITADA POR:** SUSEJ JEANS 07, C.A. Domicilio: AV ARAHAM LINCOLN BOULEVARD DE SABANA GRANDE, EDIF COMERCIAL SUCRE PISO PB LOCAL 3-C, CARACAS, DISTRITO CAPITAL País: VENEZUELA

**EN CLASE:** 25

**DESCRIPCIÓN DE ETIQUETA:** EL SIGNO SOLICITADO CONSISTE EN LA MARCA SUSEJ JEANS (TRADUCCIÓN DEL IDIOMA INGLÉS: JEANS = VAQUEROS). LA PALABRA SUSEJ CONSTITUYE UN NOMBRE PROPIO Y ES UNA MARCA DESDE EL PUNTO DE VISTA MARCARIO Y PARA LOS EFECTOS DE ESTA SOLICITUD DE FANTASÍA. ESTA MARCA SE ENCUENTRA REPRESENTADA EN UN CÍRCULO DE LA SIGUIENTE MANERA: SE OBSERVA COMO PARTE DEL DISEÑO TRES CÍRCULOS: UN PRIMER CÍRCULO EXTERNO, EN LÍNEA FINA CUYA CIRCUNFERENCIA ES EN COLOR NEGRO, SEGUIDO DE UN SEGUNDO CÍRCULO HACIA ADENTRO DEL CÍRCULO MAYOR, CUYA CIRCUNFERENCIA ESTÁ REPRESENTADA TAMBIÉN EN COLOR NEGRO, PERO CUYO TRAZO ES MÁS GRUESO. ENTRE ESTAS DOS CIRCUNFERENCIAS, EL FONDO ES DE COLOR BLANCO. A LO INTERNO DE LA SEGUNDA CIRCUNFERENCIA SE OBSERVA LO QUE APARENTA SER UN TERCER CÍRCULO SÓLIDO DE COLOR NEGRO, QUE TIENE LA PARTICULARIDAD DE



PARECER QUE ESTÁ FRAGMENTADO EN DOS MITADES, LA PARTE SUPERIOR ES UN SEMICÍRCULO DE COLOR NEGRO, QUE TIENE UN DISEÑO PARTICULAR QUE ASEMEJA LA FIGURAS DE UNAS MONTAÑAS CUBIERTAS DE NIEVE. JUSTO DEBAJO Y EN POSICIÓN CENTRAL SE OBSERVA LA MARCA SUSEJ JEANS, QUE TIENE UNA JERARQUÍA VISUAL QUE CONSTITUYE UN FOCO PRINCIPAL DENTRO DEL DISEÑO, ESTÁ ESCRITA DE LA SIGUIENTE MANERA: LA LETRA "S" EN MAYÚSCULA Y EL RESTO DE LAS LETRAS "USEJ" EN MINÚSCULA, SEGUIDO DE LA "J" EN MAYÚSCULAS Y EL RESTO DE LAS LETRAS "EANS" EN MINÚSCULAS, AMBAS PALABRAS ESCRITAS EN LETRA CORRIDA, EN COLOR NEGRO, CON LINEADO GRUESO Y SÓLIDO; EL FONDO DETRÁS DE ESTE SIGNO ES DE COLOR BLANCO. DEBAJO DE LA MARCA SUJEJ JEANS SE OBSERVA LA OTRA MITAD DEL CÍRCULO EN FORMA DE SEMICÍRCULO DE COLOR NEGRO. EL PRESENTE DISEÑO FUE HECHO CREANDO UNA IMAGEN COHERENTE Y PROFESIONAL A TRAVÉS DE SU PRESENTACIÓN GRÁFICA. NO SE REIVINDICAN A TÍTULO MARCARIO LA PALABRA JEANS POR CUANTO ES GENÉRICA DE LOS PRODUCTOS, MÁS SI SE REIVINDICA TODO EL CONJUNTO DESCRITO INCLUYENDO LOS COLORES DEL DISEÑO QUE SE RESUMEN EN BLANCO Y NEGRO, Y LA DISPOSICIÓN DE LOS ELEMENTOS, POR CUANTO DE ESA MANERA SERÁ ETIQUETADO Y RECONOCIDO EN EL MERCADO.

**TRAMITANTE:** JESUS MANUEL BASTIDAS MONTILLA

**Insc. 2024-010022 del 18 DE OCTUBRE DE 2024**

**SOLICITADA POR:** EUROFARMA VENEZUELA CASA DE REPRESENTACIÓN, C.A. Domicilio: Caracas País: VENEZUELA

**TRUZAN**

**EN CLASE:** 5

**TRAMITANTE:** FRANKLIN HOET LINARES - ALONSO BRICEÑO DELFINA - MARIA MILAGROS NEBREDA - PATRICIA HOET DE LIMBOURG - ALICIA MOLERO MORAN - MATIAS PEREZ IRAZABAL - FERNANDO PELÁEZ-PIER

**Insc. 2024-010023 del 18 DE OCTUBRE DE 2024**

**SOLICITADA POR:** LABORATORIOS FC PHARMA, C.A. Domicilio: MAIQUETIA, VARGAS País: VENEZUELA

**VIDERMINA**

**EN CLASE:** 5

**TRAMITANTE:** FRANKLIN HOET LINARES - ALONSO BRICEÑO DELFINA - MARIA MILAGROS NEBREDA - ALICIA MOLERO MORAN - PATRICIA HOET DE LIMBOURG - FERNANDO PELÁEZ-PIER - FRANCISCO CASTILLO

**Insc. 2024-010024 del 18 DE OCTUBRE DE 2024**

**SOLICITADA POR:** LABORATORIOS FC PHARMA, C.A. Domicilio: MAIQUETIA, VARGAS País: VENEZUELA

**DESTIOR**

**EN CLASE:** 5

**TRAMITANTE:** FRANKLIN HOET LINARES - ALONSO BRICEÑO DELFINA - MARIA MILAGROS NEBREDA - ALICIA MOLERO MORAN - PATRICIA HOET DE LIMBOURG - FERNANDO PELÁEZ-PIER - FRANCISCO CASTILLO

**Insc. 2024-010025 del 18 DE OCTUBRE DE 2024**

**SOLICITADA POR:** LABORATORIOS FC PHARMA, C.A. Domicilio: MAIQUETIA, VARGAS País: VENEZUELA

**ANTOVEN**

**EN CLASE:** 5**TRAMITANTE:** FRANKLIN HOET LINARES - ALONSO BRICEÑO DELFINA - MARIA MILAGROS NEBREDA - ALICIA MOLERO MORAN - PATRICIA HOET DE LIMBOURG - FERNANDO PELÁEZ-PIER - FRANCISCO CASTILLO**Insc. 2024-010026 del 18 DE OCTUBRE DE 2024****SOLICITADA POR:** LABORATORIOS FC PHARMA, C.A. Domicilio: MAIQUETIA, VARGAS País: VENEZUELA**TENDYAL****EN CLASE:** 5**TRAMITANTE:** FRANKLIN HOET LINARES - ALONSO BRICEÑO DELFINA - MARIA MILAGROS NEBREDA - ALICIA MOLERO MORAN - PATRICIA HOET DE LIMBOURG - FERNANDO PELÁEZ-PIER - FRANCISCO CASTILLO**Insc. 2024-010027 del 18 DE OCTUBRE DE 2024****SOLICITADA POR:** Alcon Inc. Domicilio: Fribourg País: SUIZA**CLAREON TRUPLUS****EN CLASE:** 10**TRAMITANTE:** FRANKLIN HOET LINARES - ALONSO BRICEÑO DELFINA - MARIA MILAGROS NEBREDA - PATRICIA HOET DE LIMBOURG - ALICIA MOLERO MORAN - MATIAS PEREZ IRAZABAL - JOAQUIN IGNACIO NUÑEZ LANDAEZ - FERNANDO PELÁEZ-PIER**Insc. 2024-010028 del 18 DE OCTUBRE DE 2024****NOMBRE DE LA MARCA:** MAPLEX OXIPLEX**SOLICITADA POR:** MAPLEX INDUSTRIAL, C.A Domicilio: AV 67A CON CALLE 151 EDIF MAPLEXINCA PISO PB LOCAL P/B ZONA INDUSTRIAL II ETAPA SUR AMERICA ZULIA ZONA POSTAL 4004 País: VENEZUELA**EN CLASE:** 2

**DESCRIPCIÓN DE ETIQUETA:** SE OBSERVA UN SIGNO MIXTO, EN CUYOS COMPONENTES SE APRECIAN UN ELEMENTO DENOMINATIVO Y OTRO FIGURATIVO. EL ELEMENTO DENOMINATIVO ESTÁ COMPUESTO POR LAS PALABRAS MAPLEX OXIPLEX, MAPLEX SE ENCUENTRA PLASMADA EN TRAZO GRUESO, LETRA IMPRENTA, MAYÚSCULAS Y DE COLOR NEGRO, MIENTRAS QUE OXIPLEX SE ENCUENTRA PLASMADA EN TRAZO GRUESO, LETRA IMPRENTA, MINÚSCULAS, SALVO LA LETRA O INICIAL Y DE COLOR AMARILLO. LA DENOMINACIÓN NO TIENE TRADUCCIÓN AL CASTELLANO, CONSTITUYENDO UN SIGNO DE FANTASÍA, EL CUAL POSEE UN SIGNIFICADO PROPIO, ES TOTALMENTE FRUTO DE LA IMAGINACIÓN, Y NO TRANSMITE OTRO SIGNIFICADO MÁS QUE EL DE ACTUAR COMO MARCA. EL ELEMENTO FIGURATIVO, SE ENCUENTRA MANIFIESTO A TRAVÉS DE LA FIGURA DE UN RECTÁNGULO CON ESQUINAS REDONDEADAS DE COLOR AMARILLO, ESTE PRESENTA LA PARTICULARIDAD QUE SE ENCUENTRA FRACCIONADO DE FORMA HORIZONTAL EN CINCO ESPACIOS, LA PRIMERA SEGMENTACIÓN DE LA PARTE SUPERIOR DEL RECTÁNGULO TIENE UN DIÁMETRO MEDIO, SEGUIDA POR UNA DELGADA Y DESPUÉS UNA DE MAYOR LONGITUD DENTRO DE LA CUAL SE APRECIA DE FORMA CENTRADA LA DENOMINACIÓN MAPLEX, EN LA PARTE INFERIOR DEL RECTÁNGULO, LA PRIMERA SEGMENTACIÓN ES DELGADA, SEGUIDA POR UNA DE LONGITUD MEDIA, MÁS LARGA QUE LA PRIMERA SEGMENTACIÓN ANTES DESCRITA. LA DENOMINACIÓN MAPLEX PRESENTA LA PARTICULARIDAD QUE LA LETRA INICIAL M Y FINAL X TIENEN MAYOR TAMAÑO QUE EL RESTO DE LAS LETRAS. EN LA PARTE INFERIOR DE LA FIGURA ANTES DESCRITA SE APRECIA LA



DENOMINACIÓN OXIPLEX. TODO EL DISEÑO REPOSA AL CENTRO DE UN FONDO DE COLOR NEGRO. SE REIVINDICA TODO EL DISEÑO EN SU CONJUNTO.

**TRAMITANTE:** GIOVANNI VITTORIO ALTADONNA ARDILA

**Insc. 2024-010029 del 18 DE OCTUBRE DE 2024**

**NOMBRE DE LA MARCA:** MAPLEX ESTIPLEX

**SOLICITADA POR:** MAPLEX INDUSTRIAL, C.A Domicilio: AV 67A CON CALLE 151 EDIF MAPLEXINCA PISO PB LOCAL P/B ZONA INDUSTRIAL II ETAPA SUR AMERICA ZULIA ZONA POSTAL 4004 País: VENEZUELA



**EN CLASE:** 1

**DESCRIPCIÓN DE ETIQUETA:** SE OBSERVA UN SIGNO MIXTO, EN CUYOS COMPONENTES SE APRECIAN UN ELEMENTO DENOMINATIVO Y OTRO FIGURATIVO. EL ELEMENTO DENOMINATIVO ESTÁ COMPUESTO POR LAS PALABRAS MAPLEX ESTIPLEX, MAPLEX SE ENCUENTRA PLASMADA EN TRAZO GRUESO, LETRA IMPRENTA, MAYÚSCULAS Y DE COLOR BLANCO, MIENTRAS QUE ESTIPLEX SE ENCUENTRA PLASMADA EN TRAZO GRUESO, LETRA IMPRENTA, MINÚSCULAS, SALVO LA LETRA E INICIAL Y DE COLOR VERDE. LA DENOMINACIÓN NO TIENE TRADUCCIÓN AL CASTELLANO, CONSTITUYENDO UN SIGNO DE FANTASÍA, EL CUAL POSEE UN SIGNIFICADO PROPIO, ES TOTALMENTE FRUTO DE LA IMAGINACIÓN, Y NO TRANSMITE OTRO SIGNIFICADO MÁS QUE EL DE ACTUAR COMO MARCA. EL ELEMENTO FIGURATIVO, SE ENCUENTRA MANIFIESTO A TRAVÉS DE LA FIGURA DE UN RECTÁNGULO CON ESQUINAS REDONDEADAS DE COLOR CELESTE, ESTE PRESENTA LA PARTICULARIDAD QUE SE ENCUENTRA FRACCIONADO DE FORMA HORIZONTAL EN CINCO ESPACIOS, LA PRIMERA SEGMENTACIÓN DE LA PARTE SUPERIOR DEL RECTÁNGULO TIENE UN DIÁMETRO MEDIO, SEGUIDA POR UNA DELGADA Y DESPUÉS UNA DE MAYOR LONGITUD DENTRO DE LA CUAL SE APRECIA DE FORMA CENTRADA LA DENOMINACIÓN MAPLEX, EN LA PARTE INFERIOR DEL RECTÁNGULO, LA PRIMERA SEGMENTACIÓN ES DELGADA, SEGUIDA POR UNA DE LONGITUD MEDIA, MÁS LARGA QUE LA PRIMERA SEGMENTACIÓN ANTES DESCRITA. LA DENOMINACIÓN MAPLEX PRESENTA LA PARTICULARIDAD QUE LA LETRA INICIAL M Y FINAL X TIENEN MAYOR TAMAÑO QUE EL RESTO DE LAS LETRAS. EN LA PARTE INFERIOR DE LA FIGURA ANTES DESCRITA SE APRECIA LA DENOMINACIÓN ESTIPLEX. TODO EL DISEÑO REPOSA AL CENTRO DE UN FONDO DE COLOR BLANCO. SE REIVINDICA TODO EL DISEÑO EN SU CONJUNTO.

**TRAMITANTE:** GIOVANNI VITTORIO ALTADONNA ARDILA

**Insc. 2024-010038 del 18 DE OCTUBRE DE 2024**

**NOMBRE DE LA MARCA:** IBERIA

**SOLICITADA POR:** INDUSTRIAS IBERIA, C.A. Domicilio: CAGUA, ESTADO ARAGUA, País: VENEZUELA



**EN CLASE:** 29

**DESCRIPCIÓN DE ETIQUETA:** LA ETIQUETA CONSISTE EN UN RECTÁNGULO HORIZONTAL DE FONDO COLOR BLANCO EQUIVALENTE AL CÓDIGO HEX #FFFFFF, DENTRO DEL CUAL SE OBSERVA LA PALABRA DE -IBERIA- ESCRITA TODA EN MAYÚSCULA, DE TRAZO GRUESO Y DE FONDO COLOR ROJO EQUIVALENTE AL CÓDIGO HEX #E5041F, CON BORDE DE UN ROJO MÁS OSCURO EQUIVALENTE AL CÓDIGO HEX #911D2B. JUSTO DEBAJO SE OBSERVA UNA LÍNEA HORIZONTAL ONDULADA QUE TERMINA EN PUNTA EN SUS DOS EXTREMOS, DE TRAZO MUY

GRUESO Y DE FONDO COLOR ROJO EQUIVALENTE AL CÓDIGO HEX #E5041F CON BORDE DE UN ROJO MÁS OSCURO EQUIVALENTE AL CÓDIGO HEX #911D2B QUE SE DESPLAZADA A LO LARGO DE TODA LA PALABRA, DESDE LA LETRA -I- INICIAL HASTA LA LETRA FINAL -A-. SE REIVINDICA EL CONJUNTO Y LOS COLORES DESCRITOS.

**TRAMITANTE:** RONCAYOLO MEDINA MARIA EUGENIA - IVONNE GONCALVES DE SCHWARTZ - LARA GUTIERREZ LUISAURA DEL CARMEN - ASTUDILLO MARTINEZ JUAN LUIS

**Insc. 2024-010039 del 18 DE OCTUBRE DE 2024**

**NOMBRE DE LA MARCA:** IBERIA

**SOLICITADA POR:** INDUSTRIAS IBERIA, C.A. Domicilio: CAGUA, ESTADO ARAGUA, País: VENEZUELA



**EN CLASE:** 30

**DESCRIPCIÓN DE ETIQUETA:** LA ETIQUETA CONSISTE EN UN RECTÁNGULO HORIZONTAL DE FONDO COLOR BLANCO EQUIVALENTE AL CÓDIGO HEX #FFFFFF, DENTRO DEL CUAL SE OBSERVA LA PALABRA DE -IBERIA- ESCRITA TODA EN MAYÚSCULA, DE TRAZO GRUESO Y DE FONDO COLOR ROJO EQUIVALENTE AL CÓDIGO HEX #E5041F, CON BORDE DE UN ROJO MÁS OSCURO EQUIVALENTE AL CÓDIGO HEX #911D2B. JUSTO DEBAJO SE OBSERVA UNA LÍNEA HORIZONTAL ONDULADA QUE TERMINA EN PUNTA EN SUS DOS EXTREMOS, DE TRAZO MUY GRUESO Y DE FONDO COLOR ROJO EQUIVALENTE AL CÓDIGO HEX #E5041F CON BORDE DE UN ROJO MÁS OSCURO EQUIVALENTE AL CÓDIGO HEX #911D2B QUE SE DESPLAZADA A LO LARGO DE TODA LA PALABRA, DESDE LA LETRA -I- INICIAL HASTA LA LETRA FINAL -A-. SE REIVINDICA EL CONJUNTO Y LOS COLORES DESCRITOS.

**TRAMITANTE:** RONCAYOLO MEDINA MARIA EUGENIA - IVONNE GONCALVES DE SCHWARTZ - LARA GUTIERREZ LUISAURA DEL CARMEN - ASTUDILLO MARTINEZ JUAN LUIS

**Insc. 2024-010040 del 18 DE OCTUBRE DE 2024**

**NOMBRE DE LA MARCA:** IBERIA

**SOLICITADA POR:** INDUSTRIAS IBERIA, C.A. Domicilio: CAGUA, ESTADO ARAGUA, País: VENEZUELA



**EN CLASE:** 31

**DESCRIPCIÓN DE ETIQUETA:** LA ETIQUETA CONSISTE EN UN RECTÁNGULO HORIZONTAL DE FONDO COLOR BLANCO EQUIVALENTE AL CÓDIGO HEX #FFFFFF, DENTRO DEL CUAL SE OBSERVA LA PALABRA DE -IBERIA- ESCRITA TODA EN MAYÚSCULA, DE TRAZO GRUESO Y DE FONDO COLOR ROJO EQUIVALENTE AL CÓDIGO HEX #E5041F, CON BORDE DE UN ROJO MÁS OSCURO EQUIVALENTE AL CÓDIGO HEX #911D2B. JUSTO DEBAJO SE OBSERVA UNA LÍNEA HORIZONTAL ONDULADA QUE TERMINA EN PUNTA EN SUS DOS EXTREMOS, DE TRAZO MUY GRUESO Y DE FONDO COLOR ROJO EQUIVALENTE AL CÓDIGO HEX #E5041F CON BORDE DE UN ROJO MÁS OSCURO EQUIVALENTE AL CÓDIGO HEX #911D2B QUE SE DESPLAZADA A LO LARGO DE TODA LA PALABRA, DESDE LA LETRA -I- INICIAL HASTA LA LETRA FINAL -A-. SE REIVINDICA EL CONJUNTO Y LOS COLORES DESCRITOS.

**TRAMITANTE:** RONCAYOLO MEDINA MARIA EUGENIA - IVONNE GONCALVES DE SCHWARTZ - LARA GUTIERREZ LUISAURA DEL CARMEN - ASTUDILLO MARTINEZ JUAN LUIS