

REPÚBLICA BOLIVARIANA DE VENEZUELA, MINISTERIO DEL PODER POPULAR DE COMERCIO NACIONAL - SERVICIO AUTÓNOMO DE LA PROPIEDAD INTELECTUAL - REGISTRO DE LA PROPIEDAD INDUSTRIAL

Caracas, 13 de marzo de 2025

214, 166 y 26

RESOLUCIÓN N° 195

SOLICITUDES DE MARCAS DE PRODUCTOS CONCEDIDAS

CUMPLIDOS COMO HAN SIDO LOS EXTREMOS LEGALES EXIGIDOS, ESTE DESPACHO ACUERDA EL REGISTRO DE SOLICITUDES DE MARCAS DE PRODUCTOS CONCEDIDAS QUE A CONTINUACIÓN SE MENCIONAN.

Insc. 1989-013217 del 01 DE SEPTIEMBRE DE 1989

SOLICITADA POR: GIUSEPPE STEFANEL Domicilio: Oderzo (Treviso) País: ITALIA

G.STEFANEL

EN CLASE: 25

TRAMITANTE: RODRIGUEZ JIMENEZ CARLOS

Insc. 1991-015905 del 14 DE AGOSTO DE 1991

SOLICITADA POR: HENKEL AG & Co. KGaA Domicilio: Dusseldorf País: ALEMANIA

DIXAN

EN CLASE: 3

TRAMITANTE: BENTATA VICTOR

Insc. 1994-010547 del 12 DE AGOSTO DE 1994

NOMBRE DE LA MARCA: BRAHMA EXTRA

SOLICITADA POR: AMBEV, S.A Domicilio: Sao Paulo País: BRASIL

EN CLASE: 32

DESCRIPCIÓN DE ETIQUETA: CONSISTE EN UNA ETIQUETA EN CUYA PARTE SUPERIOR SE OBSERVA UNA FIGURA QUE ASEMEJA SER UN PENTÁGONO INVERTIDO, DE BORDES REDONDEADOS, DE COLOR DORADO, EN CUYA PARTE INFERIOR INTERNA SE OBSERVAN DOS PARES DE HOJAS Y RAMAS DE VID Y UNAS ESPIGAS DE TRIGO, DE COLOR DORADO Y CONTORNO NEGRO, UNIDAS EN SU PARTE INFERIOR. EN EL MEDIO DE LO DESCRITO APARECE UNA PEQUEÑA FIGURA OVALADA DE COLOR PLATEADO, DENTRO DE LA CUAL APARECE OTRA FIGURA OVALADA DE COLOR ROJO, DENTRO DE LA CUAL APARECE UNA FIGURA DE UNA COPA DE CERVEZA DE COLOR BLANCO, CON SU CONTENIDO EN AMARILLO: DE SU BORDE SUPERIOR SALE UNA ESPUMA DE COLOR BLANCO. A CONTINUACIÓN DE LO DESCRITO APARECEN DOS (2) FRANJAS DELGADAS DE COLORES ROJO Y BLANCO, DEBAJO DE LO DESCRITO APARECE UNA FIGURA FANTASIOSA RECTANGULAR, DE COLOR MARRÓN, CON SUS BORDES REDONDEADOS, TENIENDO SUS LADOS SUPERIOR E INFERIOR EN FORMA CIRCULAR. LA PARTE INTERNA PRESENTA DOS (2) FRANJAS DELGADAS, DE COLORES BLANCO Y ROJO Y EN SU PARTE CENTRAL SUPERIOR APARECEN ESCRITAS EN FORMA CIRCULAR LAS PALABRAS "CERVEJA, BEER, BIÈRE" (CERVEZA. CERVEZA. CERVEZA), EN LETRAS MAYÚSCULAS DE COLOR NEGRO. DEBAJO DE LO DESCRITO APARECEN DOS PARES DE HOJAS Y RAMAS DE VID Y UNAS ESPIGAS DE TRIGO, DE COLOR NEGRO, UNIDAS EN SU PARTE INFERIOR. EN EL MEDIO DE LOS DESCRITO



APARECE UNA PEQUEÑA FIGURA OVALADA DE COLOR NEGRO, DENTRO DE LA CUAL APARECE OTRA FIGURA OVALADA DE MENOR TAMAÑO, DE COLOR ROJO, DENTRO DE LA CUAL APARECE UNA FIGURA DE UNA COPA DE CERVEZA DE COLOR BLANCO, CON SU CONTENIDO EN AMARILLO; DE SU BORDE SUPERIOR SALE UNA ESPUMA DE COLOR BLANCO. EN LA PARTE INFERIOR DE LOS DESCRITO APARECE LA PALABRA "DESDEV", EN LETRAS CURSIVAS Y EL NÚMERO 1888, TODO EN COLOR NEGRO. DEBAJO DE LO DESCRITO APARECEN LAS PALABRAS "BRAHMA EXTRA", UNA DEBAJO DE LA OTRA, EN LETRAS CURSIVAS, DE TRAZO GRUESO NEGRO, PRESENTANDO COMO PARTICULARIDAD DE QUE LAS LETRAS INICIALES "B" Y "E", ESTÁN ESCRITAS EN LETRAS MAYÚSCULAS Y LOS LADOS FINALES DE LA LETRA "A" SE EXTIENDEN HACIA EL LADO DERECHO. SE REIVINDICA EL CONJUNTO DESCRITO Y LA EXACTITUD DE LOS COLORES MENCIONADOS. NO SE REIVINDICAN LOS TÉRMINOS GENÉRICOS O DE USO COMÚN INCLUIDOS DENTRO DEL CONJUNTO.

TRAMITANTE: CARLOS VALEDON HURTADO - LEOPOLDO MARQUEZ LEFELD - LUIS ALEJANDRO HENRIQUEZ - ANNET ANGULO CELIS - HILLMER JOAN VALLENILLA - NAZARETH DJENANIAN DERTOROSSIAN - BETHGLINGS KHAROLINE PONCE BARRIOS

Insc. 1998-011681 del 23 DE JUNIO DE 1998

NOMBRE DE LA MARCA: ADAMS

SOLICITADA POR: SEARS CLOTHING LIMITED Domicilio: Londres País: REINO UNIDO



EN CLASE: 25

DESCRIPCIÓN DE ETIQUETA: CONSISTE EN UN DISEÑO EN EL CUAL SE LEE "ADAMS" (SIN TRADUCCIÓN) EN LETRAS DE TRAZO FINO, MINÚSCULAS Y DE COLOR NEGRO. DEBAJO DE LA LETRA "M" SE OBSERVA UN TRAZO CURVO DE COLOR NEGRO (COMO SUBRAYANDO LA LETRA), DE ANCHO VARIABLE; CON LA PARTICULARIDAD QUE EL TRAZO ES MÁS FINO DEL LADO IZQUIERDO Y SE VA ENSANCHANDO A MEDIDA QUE SE AVANZA A LA DERECHA. SOBRE EL TEXTO HAY UNA FIGURA DE FANTASÍA QUE SEMEJA UNA MANZANA, LA CUAL ESTÁ DELINEA EN TRAZOS FINOS DE COLOR NEGRO. SE REIVINDICA EL CONJUNTO ANTERIORMENTE DESCRITO Y LOS COLORES ANTES MENCIONADOS.

TRAMITANTE: TERRERO DE WECK VERONICA - JOSE LUIS FERNANDEZ MACEIRA - MANUEL POLANCO FERNANDEZ

Insc. 2001-013518 del 31 DE JULIO DE 2001

NOMBRE DE LA MARCA: TOTAL HOME

SOLICITADA POR: FERRETOTAL CARACAS, C.A. Domicilio: Caracas País: VENEZUELA



EN CLASE: 21

DESCRIPCIÓN DE ETIQUETA: CONSISTE EN UNA ETIQUETA EN LA QUE APARECE LA PALABRA "TOTAL" ESCRITA EN LETRAS DE IMPRENTA; SEGUIDA DE LA PALABRA HOME ESCRITA EN LETRA CURSIVA. LA PALABRA HOME TRADUCE DEL IDIOMA INGLÉS AL ESPAÑOL "HOGAR".

TRAMITANTE: LUDERT I RICARDO

Insc. 2001-022683 del 19 DE DICIEMBRE DE 2001

NOMBRE DE LA MARCA: PRONTO

SOLICITADA POR: GIUSEPPE LAMBOGLIA CANTISANO Domicilio: Maracaibo, Edo. Zulia País: VENEZUELA



EN CLASE: 33

DESCRIPCIÓN DE ETIQUETA: CONSISTE EN EL DISEÑO DE LA PALABRA "PRONTO" ESCRITA EN MAYUSCULAS CARACTERISTICAS DE TRAZO GRUESO OSCURO EN COLOR NEGRO. RESALTANDO LAS LETRAS "P" Y "T" DE DICHA PALABRA POR TENER EL TRAZO INFERIOR ALARGADO EN FORMA TRIANGULAR. IGUALMENTE RESALTAN AMBAS LETRAS "O" DE DICHA PALABRA, POR SER LA PARTE CENTRAL (CIRCULO) DE LA PRIMERA DE COLOR ROJO Y DE LA SEGUNDA COLOR VERDE, ASIMISMO SE OBSERVA SOBREPUESTO A LAS MISMAS, UNA FIGURA TRIANGULAR QUE SEMEJA UN ACENTO. SE REIVINDICA EL CONJUNTO A EXCEPCION DE LO QUE NO SEA OBJETO DE REIVINDICACION, CONSERVANDO LOS COLORES COMO HAN SIDO DESCRITOS.

TRAMITANTE: SANCHEZ PARRA SARA CAROLINA

Insc. 2002-002228 del 18 DE FEBRERO DE 2002

NOMBRE DE LA MARCA: AMCNO WWW.AMERICANINO.COM.CO A

SOLICITADA POR: G.U.C. LIMITADA Domicilio: Medellín, Antioquia País: COLOMBIA

EN CLASE: 25

DESCRIPCIÓN DE ETIQUETA: CONSISTE EN UNA ETIQUETA EN LA CUAL APARECEN ESCRITAS EN FORMA IRREGULAR LAS LETRAS AMCNO Y DEBAJO DE ÉSTAS SE ENCUENTRAN LAS LETRAS WWW. AMERICANINO, COM. CO, SEPARADAS CADA UNA POR UN PUNTO, TODAS EN TONO OSCURO. IGUALMENTE, SE OBSERVA AL FINAL DE ESTE CONJUNTO DENTRO DE UN CUADRADO OSCURO, ESCRITA EN MINÚSCULA LA LETRA A, EN TONO CLARO. SE REIVINDICA EL CONJUNTO DESCRITO Y SE REIVINDICA EXCLUSIVIDAD SOBRE CUALQUIER TONALIDAD DE COLORES.

TRAMITANTE: BENTATA KAREL



Insc. 2003-010751 del 07 DE AGOSTO DE 2003

NOMBRE DE LA MARCA: VITAMINA E

SOLICITADA POR: LABORATORIOS VIVAX PHARMACEUTICALS, C.A. Domicilio: Caracas País: VENEZUELA

EN CLASE: 16

DESCRIPCIÓN DE ETIQUETA: LA ETIQUETA CONSISTE EN UN RECTAGULO DE COLOR AZUL Y GRIS EL COLOR AZUL EN FORMA DE UNA LETRA "L". SE LEE LA PALABRA "VITAMINA E".

TRAMITANTE: HERNANDEZ GONZALEZ RAFAEL ANGEL



Insc. 2003-010757 del 07 DE AGOSTO DE 2003

NOMBRE DE LA MARCA: VITAMINA E

SOLICITADA POR: LABORATORIOS VIVAX PHARMACEUTICALS C,A (Domicilio: Caracas País: VENEZUELA

EN CLASE: 16

DESCRIPCIÓN DE ETIQUETA: LA ETIQUETA CONSISTE EN UN RECTAGULO DE COLOR AZUL Y GRIS EL COLOR AZUL EN FORMA DE UNA LETRA "L", INVERTIDA EN LA PARTE SUPERIOR SE LEE EL NOMBRE "VITAMINA E" EN LETRA DE TRAZO GRUESA Y EN LA PARTE INFERIOR LA FIGURA DE



UN TRIANGULO LA CUAL LA PARTE FINA O PUNTIAGUDA DEL TRIANGULO ESTA SITUADO O VIENDO HACIA LA PARTE INFERIOR DEL RECTÁNGULO DE COLOR GRIS, DENTRO DEL CUAL SE OBSERVA LA FIGURA DE UNA CAPSULA DE COLOR AZUL.

TRAMITANTE: HERNANDEZ GONZALEZ RAFAEL ANGEL

Insc. 2004-005824 del 23 DE ABRIL DE 2004

SOLICITADA POR: CANDELE JUAN CARLOS Domicilio: Valencia, Estado Carabobo País: VENEZUELA

MOCACCINO

EN CLASE: 25

TRAMITANTE: JUAN CARLOS CANDELE

Insc. 2005-028819 del 26 DE DICIEMBRE DE 2005

SOLICITADA POR: VIVERES MIRAGUA C.A. Domicilio: Caracas País: VENEZUELA

MARBELLA

EN CLASE: 29

TRAMITANTE: EMILIO GARCIA

Insc. 2006-002557 del 09 DE FEBRERO DE 2006

NOMBRE DE LA MARCA: R REINA ORO

SOLICITADA POR: MAHOU, S.A. Domicilio: Madrid País: ESPAÑA



EN CLASE: 32

DESCRIPCIÓN DE ETIQUETA: CONSISTE EN UN DISEÑO EN EL CUAL SE LEE LA PALABRA 'REINA' EN MAYUSCULAS DE DOBLE TRAZO, DE COLOR BLANCO, BORDEADOS DE UNA LINEA NEGRA, CON LA PARTICULARIDAD DE QUE UNO DE ELLOS ES DE COLOR VERDE. TAMBIÉN SE LEE PALABRA 'ORO' EN LA PARTE INFERIOR, EN LETRAS MAYUSCULAS DE DOBLE TRAZO DE COLOR DORADO.

TRAMITANTE: MANUEL POLANCO FERNANDEZ

Insc. 2006-014868 del 10 DE JULIO DE 2006

SOLICITADA POR: N.V. ORGANON. Domicilio: Oss País: PAISES BAJOS

ANDRIOL TESTOCAPS

EN CLASE: 5

TRAMITANTE: BENTATA KAREL

Insc. 2007-005207 del 16 DE MARZO DE 2007

SOLICITADA POR: INTUITIVE SURGICAL OPERATIONS, INC., Domicilio: SUNNYVALE, CALIFORNIA País: ESTADOS UNIDOS DE AMÉRICA

DA VINCI S

EN CLASE: 10

TRAMITANTE: LINARES ALLOCA MARLIN ENEIDA

Insc. 2007-025913 del 29 DE OCTUBRE DE 2007

SOLICITADA POR: UNILEVER GLOBAL IP LIMITED Domicilio: PORT SUNLIGHT, WIRRAL, MERSEYSIDE, CH62 4ZD, REINO UNIDO País: PAISES BAJOS

PURO

EN CLASE: 3

TRAMITANTE: DIEGO BUSTILLOS BEINER

Insc. 2008-007225 del 16 DE ABRIL DE 2008

SOLICITADA POR: GIORGIO ARMANI S.P.A., MILAN, SWISS BRANCH MENDRISIO Domicilio: Mendrisio País: SUIZA

AJ ARMANI JEANS**EN CLASE:** 25**TRAMITANTE:** BENTATA KAREL**Insc. 2009-000014 del 05 DE ENERO DE 2009****NOMBRE DE LA MARCA:** ESTEVANI**SOLICITADA POR:** EL FARES MOHAMAD HUSSEIN Domicilio: Caracas País: VENEZUELA**EN CLASE:** 25

DESCRIPCIÓN DE ETIQUETA: SE OBSERVA UNA CIRCUNFERENCIA CON LA PARTICULARIDAD QUE DENTRO DEL MISMO SE ENCUENTRAN LAS LETRAS ES, EN TRAZO FINO Y COLOR NEGRO, SIENDO EL EXTREMO S UNA FIGURA DE TRAZO FINO Y DE COLOR NEGRO, SIMILAR A UNA FLECHA QUE SOBRESALE DE LO ANTES DESCRITO.

TRAMITANTE: EL FARES MOHAMAD HUSSEIN**Insc. 2009-008093 del 18 DE MAYO DE 2009****NOMBRE DE LA MARCA:** DURUN

SOLICITADA POR: SHANDONG YONGTAI CHEMICAL GROUP CO., LTD Domicilio: N° 14 Yingchun Road, Rubber Industrial Park, Dawang Town, Guangrao County, Dongying City, Shandong Province. País: CHINA

EN CLASE: 12

DESCRIPCIÓN DE ETIQUETA: CONSISTE EN LA REPRESENTACIÓN DE LA PALABRA DURUN, ESCRITA EN LETRAS MAYÚSCULAS DE MOLDE ESTILIZADAS DE COLOR NEGRO, A LA IZQUIERDA DE LA PALABRA EN CUESTIÓN, SE OBSERVA UNA FIGURA SEMICIRCULAR QUE ATRAVIESA EL CONJUNTO DE IZQUIERDA A DERECHA. A LA DERECHA DE LA PALABRA, SE OBSERVAN 2 CARACTERES EN IDIOMA CHINO, LAS CUALES SE TRADUCEN DE LA SIGUIENTE FORMA: ESCUDO (EL PRIMERO) Y ARO ANUAL (EL SEGUNDO), LOS CUALES EN SU CONJUNTO, NO POSEEN SIGNIFICADO ALGUNO, SIENDO ESTE UN TÉRMINO DE FANTASÍA. SE REIVINDICA EL CONJUNTO DESCRITO SIN REIVINDICAR LOS CARACTERES GENÉRICOS O DESCRIPTIVOS CONTENIDOS EN ÉL.

TRAMITANTE: LUIS MANUEL RUIZ TORRES**Insc. 2010-007697 del 25 DE MAYO DE 2010**

SOLICITADA POR: DBM INTERNATIONAL C.V. Domicilio: Zadelmakerstraat 98, 1991 Je Velsbroek, The Netherlands País: PAISES BAJOS

ALBISECONE**EN CLASE:** 5**TRAMITANTE:** RAMOS R PEDRO V**Insc. 2010-009568 del 17 DE JUNIO DE 2010****SOLICITADA POR:** HENKEL AG & CO. KGAA Domicilio: dusseldorf. País: ALEMANIA**VARIO BLOND (VARIO_ PALABRA DE FANTASIA, BLOND_ RUBIO)**

EN CLASE: 3**TRAMITANTE:** BENTATA KAREL**Insc. 2011-017580 del 30 DE SEPTIEMBRE DE 2011****SOLICITADA POR:** ESSILOR INTERNATIONAL Domicilio: CHARENTON-LE-PONT,FRANCIA País: FRANCIA**XPERIO****EN CLASE:** 9**TRAMITANTE:** BENTATA KAREL**Insc. 2015-008273 del 05 DE JUNIO DE 2015****SOLICITADA POR:** AKZO NOBEL COATINGS INTERNATIONAL B.V. Domicilio: Arnhem País: PAISES BAJOS**INTERSHEEN****EN CLASE:** 2**TRAMITANTE:** HERNANDEZ GRISANTI HUMBERTO - DANA RUTH BENTATA - LAURA K. RADA CHACON - BENTATA KAREL - BEYER, ANETTE M**Insc. 2015-013346 del 11 DE SEPTIEMBRE DE 2015****SOLICITADA POR:** STERIS CORPORATION Domicilio: Mentor, Ohio. País: ESTADOS UNIDOS DE AMÉRICA**HARMONY IQ PERSPECTIVES****EN CLASE:** 9**TRAMITANTE:** MARQUEZ LOSADA, RAFAEL A. - MARQUEZ LOSADA GABRIEL**Insc. 2017-016104 del 21 DE SEPTIEMBRE DE 2017****SOLICITADA POR:** INVIVO NSA SAS Domicilio: Talhouet - 56250 SAINT-NOLFF. País: FRANCIA**WISIUM****EN CLASE:** 31**TRAMITANTE:** LOPEZ JAEN GABRIEL TADEO - VICTOR RODRIGUEZ SIEM - JESUS RIOS MUJICA**Insc. 2019-003214 del 03 DE JUNIO DE 2019****NOMBRE DE LA MARCA:** SOLOAGRO**SOLICITADA POR:** CONSORCIO PALO ALTO CA Domicilio: AV ISAIAS MEDINA ANGARITA PARCELA 17 GALPON 01 ZONA INDUSTRIAL LAS VEGAS CAGUA 2122 ARAGUA País: VENEZUELA**EN CLASE:** 7

DESCRIPCIÓN DE ETIQUETA: LA ETIQUETA CONSISTE EN UN LOGO DE UN MUNDO CON PORCIONES AZULES Y UNA PORCION VERDE BORDEADA CON UNA LINEA DE COLOR VERDE EN LA PARTE SUPERIOR Y EN LA PARTE INFERIOR DEL LOGO VA LA PALABRA " SOLOAGRO" DONDE LAS SILABAS "SOLO" VAN EN AZUL DIFUMINADO Y LAS SILABAS "AGRO" EN COLOR VERDE. EN LA LETRA "A" LA CRUZA UNA LINEA HACIA ARRIBA DE IZQUIERDA A DERECHA. SE DEBE TOMAR EN CUENTA QUE LA PALABRA "SOLOAGRO" ES UNA PALABRA COMPUESTA "SOLO" EN REFERENCIA A UNICO Y LA SILABA "AGRO". LA MISMA NO REIVINDICA TERMINOS NI ELEMENTOS GENERICOS.

TRAMITANTE: AYALA CHERUBINI BEATRIZ CAROLINA - SILVA FEBRES JOSE ALEJANDRO - BARBARA NATHALY RIVERO PEREZ - MARIANA ELVIRA FRANCO PAOLI

Insc. 2019-003220 del 03 DE JUNIO DE 2019**NOMBRE DE LA MARCA:** SOLOAGRO**SOLICITADA POR:** CONSORCIO PALO ALTO CA Domicilio: AV ISAIAS MEDINA ANGARITA PARCELA 17 GALPON 01 ZONA INDUSTRIAL LAS VEGAS CAGUA 2122 ARAGUA País: VENEZUELA**EN CLASE:** 31

DESCRIPCIÓN DE ETIQUETA: LA ETIQUETA CONSISTE EN UN LOGO DE UN MUNDO CON PORCIONES AZULES Y UNA PORCIÓN VERDE BORDEADA CON UNA LINEA DE COLOR VERDE EN LA PARTE SUPERIOR Y EN LA PARTE INFERIOR DEL LOGO VA LA PALABRA " SOLOAGRO" DONDE LAS SILABAS "SOLO" VAN EN AZUL DIFUMINADO Y LAS SILABAS "AGRO" EN COLOR VERDE. EN LA LETRA "A" LA CRUZA UNA LINEA HACIA ARRIBA DE IZQUIERDA A DERECHA. SE DEBE TOMAR EN CUENTA QUE LA PALABRA "SOLOAGRO" ES UNA PALABRA COMPUESTA "SOLO" EN REFERENCIA A UNICO Y LA SILABRA "AGRO". LA MISMA NO REIVINDICA TERMINOS NI ELEMENTOS GENERICOS.

TRAMITANTE: AYALA CHERUBINI BEATRIZ CAROLINA - SILVA FEBRES JOSE ALEJANDRO - BARBARA NATHALY RIVERO PEREZ - MARIANA ELVIRA FRANCO PAOLI

**Insc. 2019-008771 del 10 DE OCTUBRE DE 2019****NOMBRE DE LA MARCA:** ELECTROLIT**SOLICITADA POR:** SUEROS Y BEBIDAS REHIDRATANTES, S.A. DE C.V. Domicilio: Ave. España 1840, Colonia Moderna, Código Postal 44190, Guadalajara, Jalisco, México. País: MÉXICO**EN CLASE:** 5

DESCRIPCIÓN DE ETIQUETA: CONSISTE EN UNA ETIQUETA EN LA CUAL SE OBSERVA UNA FIGURA TRIDIMENSIONAL DE UNA BOTELLA, PRESENTANDO EN LA PARTE SUPERIOR IZQUIERDA LA VISTA FRONTAL DONDE PODEMOS VER EL CUELLO Y EL CUERPO DE LA BOTELLA. DEL CUELLO SE VE UNA PORCIÓN EN SU PARTE INFERIOR LA CUAL ES REDONDEADA EN SU CENTRO, EL RESTO DEL CUELLO ESTÁ OCULTO POR UNA TAPA QUE TIENE UNA FORMA SEMI ANCHA Y REDONDEADA, DE COLOR AZUL, CON UN BORDE EN LA PARTE INFERIOR FINO, DE COLOR BLANCO. EN LA PARTE INTERNA DE LO CITADO SE VEN UNA SERIE DE FIGURAS VERTICALES EN FORMA HUNDIDAS Y SALIENTES QUE SE INTERCALAN, QUE ASEMEJAN SER MUESCAS. LA PARTE SUPERIOR DE LA TAPA ES REDONDEADA. EL CUERPO DE DICHA FIGURA ES RECTANGULAR, GRANDE, ANCHO, SITUADO EN FORMA VERTICAL, PRESENTANDO SUS LADOS SUPERIORES LEVEMENTE INCLINADOS HACIA ABAJO, DONDE TOMAN UNA FORMA REDONDEADA, PARA LUEGO TOMAR UNA FORMA RECTA EN SUS LADOS Y TERMINAR EN SU PARTE INFERIOR CON UNA FORMA SEMI REDONDEADA. EL CENTRO DE LA FIGURA, EN SU PARTE SUPERIOR, DA LA SENSACIÓN DE SER ABULTADO Y DE COLOR ROJO, PRESENTANDO UNAS FRANJAS IRREGULARES EN COLOR BLANCO, ASÍ COMO EN EL LADO SUPERIOR EXTERNO IZQUIERDO DE LA SENSACIÓN DE PRESENTAR UNA DEPRESIÓN O ABOLLADURA. EL CENTRO INTERNO DE LA FIGURA ES HUNDIDO EN FORMA OVOIDAL E INCLINADO HACIA EL LADO DERECHO, CON EL BORDE REDONDEADO, FINO Y DE COLOR PLATEADO Y SU CENTRO ES DE COLOR BLANCO, DONDE SE APRECIA ESCRITA LA PALABRA ELECTROLIT (PALABRA DE FANTASÍA, PERO SI SE SEPARA LA PALABRA LIT=LITRO), EN FORMA CARACTERÍSTICA Y FANTASIOSA EN LETRAS GRANDES, DE TRAZO GRUESO DE COLOR AZUL, PRESENTANDO LA LETRA E UN TAMAÑO SUPERIOR A LAS OTRAS LETRAS. EN EL LADO DERECHO SUPERIOR DE LA



CITADA PALABRA SE VE UNA FIGURA FANTASIOSA COMPUESTA POR FRANJAS DE DISTINTOS GROSORES Y TAMAÑOS, PARALELAS, EN FORMA CURVADAS, SEMI CURVADAS Y RECTAS, EN COLORES VERDE, AMARILLO, ROJO Y MARRÓN. DEBAJO DE LO ANTES CITADO, EN SU PARTE EXTERNA, SE APRECIAN UNAS FRANJAS EN COLOR ROJO OSCURO. EL LADO INFERIOR DEL DISEÑO DESCRITO ES SEMI REDONDEADO, EN COLOR ROJO, PRESENTANDO EN SU PARTE INTERNA MEDIA SUPERIOR UNA FORMA QUE DA LA SENSACIÓN DE SER UNA MUESCA. AL LADO DERECHO DE LA FIGURA DESCRITA, SE VE LA VISTA LATERAL DEL DISEÑO COMPUESTA POR EL CUELLO Y CUERPO DE LA BOTELLA, PRESENTANDO EL CUELLO LAS MISMAS CARACTERÍSTICAS QUE SE INDICARON EN LA VISTA FRONTAL DESCRITA, PRESENTANDO LA PARTE DE LOS HOMBROS DE LA BOTELLA EN COLOR ROJO CON PARTE EN DEGRADE Y TRES DE LOS HOMBROS DE LA BOTELLA TIENEN UNA FORMA INCLINADA, PARA LUEGO TOMAR UNA FORMA REDONDEADA HACIA ABAJO. EL CUERPO DE LA BOTELLA POR ESTAR LADEADO DEJA VER SU LADO IZQUIERDO EL CUAL ES RECTO, CON UNA MUESTRA Y UNA FORMA SALIENTE EN SU PARTE MEDIA SUPERIOR Y EN SU PARTE MEDIA INFERIOR. EN EL CENTRO DE ESTE LADO, SE VE EL DISEÑO DE LA FIGURA HUNDIDA EN FORMA OVOIDAL E INCLINADA HACIA EL LADO DERECHO, CON EL BORDE REDONDEADO, FINO Y DE COLOR PLATEADO Y SU CENTRO ES DE COLOR BLANCO, DONDE SE APRECIA ESCRITA LA PALABRA ELECTROLIT Y LA FIGURA FANTASIOSA, AMBAS ANTERIORMENTE DESCRITAS. AL LADO DERECHO DE LO CITADO, SE VE EL LADO LATERAL DE LA BOTELLA, EN COLOR ROJO CON PARTES EN DEGRADE, EL CUAL PRESENTA EN SU LADO DERECHO UNA FORMA QUE DA LA SENSACIÓN DE SER HUNDIDA, CON UN BORDE EN ROJO CLARO, SEGUIDO INTERNAMENTE CON UN BORDE EN COLOR ROJO, PARA TERMINAR CON UN BORDE EN COLOR PLATEADO. EL FONDO O PICADA DE LA BOTELLA ESTÁ SITUADO EN FORMA RECTA EN EL LADO IZQUIERDO Y EN FORMA LADEADA EN EL LADO DERECHO. EN LA PARTE MEDIA INFERIOR DE LO ANTES MENCIONADO, SE VE LA VISTA SUPERIOR DE LA BOTELLA DONDE SE OBSERVA UNA TAPA SEMI ANCHA EN COLOR AZUL, PRESENTANDO EN SU CENTRO LA FIGURA DE MENOR TAMAÑO DE UNA MUESCA CIRCULAR, DE COLOR AZUL Y EN SU CENTRO SE VE UNA PEQUEÑA FIGURA REDONDA HUNDIDA, EN COLOR AZUL. EN LA PARTE EXTERNA DE LA FIGURA REDONDA SE VEN UNA SERIE DE FRANJAS VERTICALES DE COLOR AZUL. DEBAJO DE LO CITADO SE APRECIAN LOS HOMBROS DE LA BOTELLA, EN FORMA CUADRADA, ANCHA, DE LADOS REDONDEADOS, EN COLOR ROJO CON PARTES EN DEGRADE. SE REIVINDICA EL CONJUNTO DESCRITO.

TRAMITANTE: LUIS MANUEL RUIZ TORRES - JOSE GUTIERREZ RODRIGUEZ - ISABEL MANRIQUE ROJAS - LLANES FERNANDEZ NATHALIE ALEJANDRA

Insc. 2019-008772 del 10 DE OCTUBRE DE 2019

NOMBRE DE LA MARCA: ELECTROLIT

SOLICITADA POR: SUEROS Y BEBIDAS REHIDRATANTES, S.A. DE C.V. Domicilio: Ave. España 1840, Colonia Moderna, Código Postal 44190, Guadalajara, Jalisco, México. País: MÉXICO

EN CLASE: 32

DESCRIPCIÓN DE ETIQUETA: CONSISTE EN UNA ETIQUETA EN LA CUAL SE OBSERVA UNA FIGURA TRIDIMENSIONAL DE UNA BOTELLA, PRESENTANDO EN LA PARTE SUPERIOR IZQUIERDA LA VISTA FRONTAL DONDE PODEMOS VER EL CUELLO Y EL CUERPO DE LA BOTELLA. DEL CUELLO SE VE UNA PORCIÓN EN SU PARTE INFERIOR LA CUAL ES REDONDEADA EN SU CENTRO, EL RESTO DEL CUELLO ESTÁ OCULTO POR UNA TAPA QUE TIENE UNA FORMA SEMI ANCHA Y REDONDEADA, DE COLOR AZUL, CON UN BORDE EN LA PARTE INFERIOR FINO, DE COLOR BLANCO. EN LA PARTE INTERNA DE LO CITADO SE VEN UNA SERIE DE FIGURAS



VERTICALES EN FORMA HUNDIDAS Y SALIENTES QUE SE INTERCALAN, QUE ASEMEJAN SER MUESCAS. LA PARTE SUPERIOR DE LA TAPA ES REDONDEADA. EL CUERPO DE DICHA FIGURA ES RECTANGULAR, GRANDE, ANCHO, SITUADO EN FORMA VERTICAL, PRESENTANDO SUS LADOS SUPERIORES LEVEMENTE INCLINADOS HACIA ABAJO, DONDE TOMAN UNA FORMA REDONDEADA, PARA LUEGO TOMAR UNA FORMA RECTA EN SUS LADOS Y TERMINAR EN SU PARTE INFERIOR CON UNA FORMA SEMI REDONDEADA. EL CENTRO DE LA FIGURA, EN SU PARTE SUPERIOR, DA LA SENSACIÓN DE SER ABULTADO Y DE COLOR ROJO, PRESENTANDO UNAS FRANJAS IRREGULARES EN COLOR BLANCO, ASÍ COMO EN EL LADO SUPERIOR EXTERNO IZQUIERDO DE LA SENSACIÓN DE PRESENTAR UNA DEPRESIÓN O ABOLLADURA. EL CENTRO INTERNO DE LA FIGURA ES HUNDIDO EN FORMA OVOIDAL E INCLINADO HACIA EL LADO DERECHO, CON EL BORDE REDONDEADO, FINO Y DE COLOR PLATEADO Y SU CENTRO ES DE COLOR BLANCO, DONDE SE APRECIA ESCRITA LA PALABRA ELECTROLIT (PALABRA DE FANTASÍA, PERO SI SE SEPARA LA PALABRA LIT=LITRO), EN FORMA CARACTERÍSTICA Y FANTASIOSA EN LETRAS GRANDES, DE TRAZO GRUESO DE COLOR AZUL, PRESENTANDO LA LETRA E UN TAMAÑO SUPERIOR A LAS OTRAS LETRAS. EN EL LADO DERECHO SUPERIOR DE LA CITADA PALABRA SE VE UNA FIGURA FANTASIOSA COMPUESTA POR FRANJAS DE DISTINTOS GROSORES Y TAMAÑOS, PARALELAS, EN FORMA CURVADAS, SEMI CURVADAS Y RECTAS, EN COLORES VERDE, AMARILLO, ROJO Y MARRÓN. DEBAJO DE LO ANTES CITADO, EN SU PARTE EXTERNA, SE APRECIAN UNAS FRANJAS EN COLOR ROJO OSCURO. EL LADO INFERIOR DEL DISEÑO DESCRITO ES SEMI REDONDEADO, EN COLOR ROJO, PRESENTANDO EN SU PARTE INTERNA MEDIA SUPERIOR UNA FORMA QUE DA LA SENSACIÓN DE SER UNA MUESCA. AL LADO DERECHO DE LA FIGURA DESCRITA, SE VE LA VISTA LATERAL DEL DISEÑO COMPUESTA POR EL CUELLO Y CUERPO DE LA BOTELLA, PRESENTANDO EL CUELLO LAS MISMAS CARACTERÍSTICAS QUE SE INDICARON EN LA VISTA FRONTAL DESCRITA, PRESENTANDO LA PARTE DE LOS HOMBROS DE LA BOTELLA EN COLOR ROJO CON PARTE EN DEGRADE Y TRES DE LOS HOMBROS DE LA BOTELLA TIENEN UNA FORMA INCLINADA, PARA LUEGO TOMAR UNA FORMA REDONDEADA HACIA ABAJO. EL CUERPO DE LA BOTELLA POR ESTAR LADEADO DEJA VER SU LADO IZQUIERDO EL CUAL ES RECTO, CON UNA MUESTRA Y UNA FORMA SALIENTE EN SU PARTE MEDIA SUPERIOR Y EN SU PARTE MEDIA INFERIOR. EN EL CENTRO DE ESTE LADO, SE VE EL DISEÑO DE LA FIGURA HUNDIDA EN FORMA OVOIDAL E INCLINADA HACIA EL LADO DERECHO, CON EL BORDE REDONDEADO, FINO Y DE COLOR PLATEADO Y SU CENTRO ES DE COLOR BLANCO, DONDE SE APRECIA ESCRITA LA PALABRA ELECTROLIT Y LA FIGURA FANTASIOSA, AMBAS ANTERIORMENTE DESCRITAS. AL LADO DERECHO DE LO CITADO, SE VE EL LADO LATERAL DE LA BOTELLA, EN COLOR ROJO CON PARTES EN DEGRADE, EL CUAL PRESENTA EN SU LADO DERECHO UNA FORMA QUE DA LA SENSACIÓN DE SER HUNDIDA, CON UN BORDE EN ROJO CLARO, SEGUIDO INTERNAMENTE CON UN BORDE EN COLOR ROJO, PARA TERMINAR CON UN BORDE EN COLOR PLATEADO. EL FONDO O PICADA DE LA BOTELLA ESTÁ SITUADO EN FORMA RECTA EN EL LADO IZQUIERDO Y EN FORMA LADEADA EN EL LADO DERECHO. EN LA PARTE MEDIA INFERIOR DE LO ANTES MENCIONADO, SE VE LA VISTA SUPERIOR DE LA BOTELLA DONDE SE OBSERVA UNA TAPA SEMI ANCHA EN COLOR AZUL, PRESENTANDO EN SU CENTRO LA FIGURA DE MENOR TAMAÑO DE UNA MUESCA CIRCULAR, DE COLOR AZUL Y EN SU CENTRO SE VE UNA PEQUEÑA FIGURA REDONDA HUNDIDA, EN COLOR AZUL. EN LA PARTE EXTERNA DE LA FIGURA REDONDA SE VEN UNA SERIE DE FRANJAS VERTICALES DE COLOR AZUL. DEBAJO DE LO CITADO SE APRECIAN LOS HOMBROS DE LA BOTELLA, EN FORMA CUADRADA, ANCHA, DE LADOS REDONDEADOS, EN COLOR ROJO CON PARTES EN DEGRADE. SE REIVINDICA EL CONJUNTO DESCRITO.

TRAMITANTE: LUIS MANUEL RUIZ TORRES - JOSE GUTIERREZ RODRIGUEZ - ISABEL MANRIQUE ROJAS - LLANES FERNANDEZ NATHALIE ALEJANDRA

Insc. 2019-008773 del 10 DE OCTUBRE DE 2019

SOLICITADA POR: SUEROS Y BEBIDAS REHIDRATANTES, S.A. DE C.V. Domicilio: Ave. España 1840, Colonia Moderna, Código Postal 44190, Guadalajara, Jalisco, México. País: MÉXICO

ELECTROLIFE**EN CLASE:** 5

TRAMITANTE: LUIS MANUEL RUIZ TORRES - JOSE GUTIERREZ RODRIGUEZ - ISABEL MANRIQUE ROJAS - LLANES FERNANDEZ NATHALIE ALEJANDRA

Insc. 2019-008774 del 10 DE OCTUBRE DE 2019

SOLICITADA POR: SUEROS Y BEBIDAS REHIDRATANTES, S.A. DE C.V. Domicilio: Ave. España 1840, Colonia Moderna, Código Postal 44190, Guadalajara, Jalisco, México. País: MÉXICO

ELECTROLIFE**EN CLASE:** 32

TRAMITANTE: LUIS MANUEL RUIZ TORRES - JOSE GUTIERREZ RODRIGUEZ - ISABEL MANRIQUE ROJAS - LLANES FERNANDEZ NATHALIE ALEJANDRA

Insc. 2020-002746 del 18 DE JUNIO DE 2020

SOLICITADA POR: WEIR MINERALS AUSTRALIA LTD. Domicilio: 1 Marden Street, Artarmon, 2064 NSW, Australia País: AUSTRALIA

WARMAN**EN CLASE:** 7

TRAMITANTE: FRANKLIN HOET LINARES - ALONSO BRICEÑO DELFINA - MARIA MILAGROS NEBREDA - PATRICIA HOET DE LIMBOURG - ALICIA MOLERO MORAN - KAREN INCERA DE BILBAO - MATIAS PEREZ IRAZABAL - JOAQUIN IGNACIO NUÑEZ LANDAEZ - FERNANDO PELÁEZ-PIER

Insc. 2020-005049 del 25 DE SEPTIEMBRE DE 2020

SOLICITADA POR: GRUMA S.A.B. DE C.V. Domicilio: Río de la Plata #407 Ote. Col. Del Valle San Pedro Garza García N.L. 66220 País: MÉXICO

TOSTY**EN CLASE:** 30

TRAMITANTE: PARRA HERNANDEZ ENEIDA - LINARES ALLOCA MARLIN ENEIDA - IVONNE GONCALVES DE SCHWARTZ

Insc. 2020-005053 del 25 DE SEPTIEMBRE DE 2020

SOLICITADA POR: GRUMA S.A.B. DE C.V. Domicilio: Río de la Plata #407 Ote. Col. Del Valle San Pedro Garza García N.L. 66220 País: MÉXICO

TOSTY**EN CLASE:** 29

TRAMITANTE: PARRA HERNANDEZ ENEIDA - LINARES ALLOCA MARLIN ENEIDA - IVONNE GONCALVES DE SCHWARTZ

Insc. 2021-004383 del 10 DE JUNIO DE 2021

SOLICITADA POR: INDUSTRIAS PERBOT C.A Domicilio: Av. Intercomunal, Simon Bolivar, Local Nro. 11-100, Barrio El Caney , Estado Tachira País: VENEZUELA

NAPOLI PERBOT**EN CLASE:** 25

TRAMITANTE: PEREZ BOTELLO EDWIN ARMANDO

Insc. 2021-005474 del 13 DE JULIO DE 2021

NOMBRE DE LA MARCA: IQOO

SOLICITADA POR: VIVO MOBILE COMMUNICATION CO., LTD. Domicilio: N°. 168 Jinghai East Rd., Chang'an, Dongguan, Guangdong. País: CHINA

EN CLASE: 9

DESCRIPCIÓN DE ETIQUETA: CONSISTE EN LA PALABRA IQOO (PALABRA DE FANTASÍA, TAL Y COMO SE SOLICITA, NO TIENE TRADUCCIÓN), ESCRITA EN LETRA DE IMPRENTA, CON LA INICIAL EN MINÚSCULA Y EL RESTO DE LAS LETRAS EN MAYÚSCULA, DE TRAZO GRUESO Y FONDO COLOR NEGRO. SE REIVINDICA LA PALABRA IQOO Y TODO EL CONJUNTO DESCRITO, CON LOS COLORES INDICADOS EN ÉL.

TRAMITANTE: LUIS MANUEL RUIZ TORRES - LLANES FERNANDEZ NATHALIE ALEJANDRA



Insc. 2021-008413 del 28 DE OCTUBRE DE 2021

NOMBRE DE LA MARCA: SILSA

SOLICITADA POR: VENILAC. C.A Domicilio: AV. VENEZUELA EDF. SOJO PISO 1 OF UNICA EL ROSAL CARACAS CHACAO País: VENEZUELA

EN CLASE: 31

DESCRIPCIÓN DE ETIQUETA: DESCRIPCIÓN DE LA ETIQUETA CONSISTE EN UN RECTÁNGULO DE COLOR VERDE, DONDE EN SU INTERIOR SE DENOTA CLARAMENTE UN OVALO EN COLOR BLANCO, CON EL FONDO DE COLOR ANARANJADO QUE A SU VEZ DENTRO DEL OVALO SE LEE CLARAMENTE LA PALABRA DE FANTASÍA SILSA, CUYAS LETRAS SON DE COLOR BLANCO Y LETRA MOLDE, EN DISTINTAS DIMENSIONES ABARCANDO TODO EL OVALO QUE ENCIERRA LAS LETRAS. LOS COLORES QUE SON REIVINDICATIVO EN ESTA ETIQUETA SON EL VERDE, NARANJADO Y BLANCO.

TRAMITANTE: LIBORIUS TABLANTE ALEJANDRO - SIRIT ARANGUREN KELLY AREANNY



Insc. 2021-008414 del 28 DE OCTUBRE DE 2021

NOMBRE DE LA MARCA: SILSA

SOLICITADA POR: VENILAC. C.A Domicilio: AV. VENEZUELA EDF. SOJO PISO 1 OF UNICA EL ROSAL CARACAS CHACAO País: VENEZUELA

EN CLASE: 29

DESCRIPCIÓN DE ETIQUETA: DESCRIPCIÓN DE LA ETIQUETA CONSISTE EN UN RECTÁNGULO DE COLOR VERDE, DONDE EN SU INTERIOR SE DENOTA CLARAMENTE UN OVALO EN COLOR BLANCO, CON EL FONDO DE COLOR ANARANJADO QUE A SU VEZ DENTRO DEL OVALO SE LEE CLARAMENTE LA PALABRA DE FANTASÍA SILSA, CUYAS LETRAS SON DE COLOR BLANCO Y LETRA MOLDE, EN DISTINTAS DIMENSIONES ABARCANDO TODO EL OVALO QUE ENCIERRA LAS LETRAS. LOS COLORES QUE SON REIVINDICATIVO EN ESTA ETIQUETA SON EL VERDE, NARANJADO Y BLANCO.

TRAMITANTE: LIBORIUS TABLANTE ALEJANDRO - SIRIT ARANGUREN KELLY AREANNY



Insc. 2021-010194 del 21 DE DICIEMBRE DE 2021**NOMBRE DE LA MARCA:** WETBRUSH**SOLICITADA POR:** J & D BRUSH CO., LLC Domicilio: Commack, New York País: ESTADOS UNIDOS DE AMÉRICA**EN CLASE:** 21

DESCRIPCIÓN DE ETIQUETA: CONSISTE EN UN DISEÑO EN EL CUAL SE LEE "WETBRUSH" (SIN TRADUCCIÓN O SIGNIFICADO EN ESPAÑOL), CON LA PARTICULARIDAD DE QUE EN EL DISEÑO SE OBSERVA EN MAYOR TAMAÑO LA PALABRA "WET" (MOJADO) EN LETRAS DE COLOR NEGRO, DE TRAZO GRUESO Y EN MINÚSCULA, SALVO LA PRIMERA LETRA; DESDE LA PARTE INFERIOR DE LA ÚLTIMA LETRA "T" SE ENTIENDE UNA LÍNEA DE COLOR NEGRO, EN FORMA DE SEMICÍRCULO QUE RODEA A LA PALABRA SALVO EN SU PARTE INFERIOR; POR SU PARTE, LA PALABRA "BRUSH" (CEPILLO) SE ENCUENTRA EN MENOR TAMAÑO EN LA PARTE INFERIOR DERECHA DEL DISEÑO, EN LETRAS DE COLOR NEGRO, DE TRAZO FINO Y EN MINÚSCULA. SE REIVINDICA EL CONJUNTO ANTERIORMENTE DESCRITO Y LOS COLORES ANTES MENCIONADOS. NO SE REIVINDICA POR SEPARADO LOS TÉRMINOS GENÉRICOS Y/O ALUSIVOS AL PRODUCTO, PERO SI EN SU CONJUNTO Y SEGÚN LO DISPUESTO EN LA IMAGEN.

TRAMITANTE: MILANO DE CLESCA, LUZ PATRICIA DEL VALLE**Insc. 2021-010237 del 22 DE DICIEMBRE DE 2021****SOLICITADA POR:** C.A. QUIMICA INTEGRADA INTEQUIM Domicilio: AV. PANCHO PEPE CROQUER, VALENCIA, ESTADO CARABOBO. País: VENEZUELA

VAL 1295

EN CLASE: 19**TRAMITANTE:** CARMEN LUISA MONSERRAT SALAZAR**Insc. 2021-010239 del 22 DE DICIEMBRE DE 2021****SOLICITADA POR:** C.A. QUIMICA INTEGRADA INTEQUIM Domicilio: AV. PANCHO PEPE CROQUER, VALENCIA, ESTADO CARABOBO. País: VENEZUELA

VAL 1295

EN CLASE: 1**TRAMITANTE:** CARMEN LUISA MONSERRAT SALAZAR**Insc. 2021-010241 del 22 DE DICIEMBRE DE 2021****SOLICITADA POR:** C.A. QUIMICA INTEGRADA INTEQUIM Domicilio: AV. PANCHO PEPE CROQUER, VALENCIA, ESTADO CARABOBO. País: VENEZUELA

VAL 1048

EN CLASE: 2**TRAMITANTE:** CARMEN LUISA MONSERRAT SALAZAR**Insc. 2021-010242 del 22 DE DICIEMBRE DE 2021****SOLICITADA POR:** C.A. QUIMICA INTEGRADA INTEQUIM Domicilio: AV. PANCHO PEPE CROQUER, VALENCIA, ESTADO CARABOBO. País: VENEZUELA

VAL 1048

EN CLASE: 1**TRAMITANTE:** CARMEN LUISA MONSERRAT SALAZAR

Insc. 2022-000732 del 31 DE ENERO DE 2022**NOMBRE DE LA MARCA:** SABIOTRADE GET EDUCATED**SOLICITADA POR:** Interop Digital Ltd. Domicilio: Trust Company Complex, Ajeltake Road, Ajeltake Island, Majura, Islas Marshall, MH 96960 País: ISLAS MARSHALL**EN CLASE:** 9

DESCRIPCIÓN DE ETIQUETA: EL SIGNO SOLICITADO CONSISTE EN UN DISEÑO CONFORMADO POR LOS SIGUIENTES ELEMENTOS: SE APRECIA EL TÉRMINO SABIOTRADE ESCRITA EN LETRA MOLDE, MAYÚSCULA, DE COLOR NEGRO, EN LA PARTE INFERIOR IZQUIERDA DEL TERMINO ANTES DESCRITO, SE OBSERVA LA PALABRA GET EDUCATED ESCRITA EN LETRA MOLDE, MAYÚSCULA, DE COLOR NEGRO, LA MISMA ES DE MENOR TAMAÑO AL TERMINO ANTERIOR, ASÍ MISMO EN EL FONDO DE LAS LETRAS SAB DEL TÉRMINO SABIOTRADE OBSERVAMOS LO QUE SE ASEMEJA A UNA NUBE DE COLOR AZUL CLARO. SE REIVINDICA EL CONJUNTO Y COLORES DESCRITOS CON INDEPENDENCIA DEL TAMAÑO, Y NO ASÍ LAS PALABRAS O TÉRMINOS GENÉRICOS, TODO DE ACUERDO A LOS FACSIMILES QUE SE ACOMPAÑAN.

TRAMITANTE: MARIA R. RUGGIERO G.**Insc. 2022-002731 del 30 DE MARZO DE 2022****NOMBRE DE LA MARCA:** SUEROLITO**SOLICITADA POR:** LABORATORIOS BALKER,C.A Domicilio: Av. Prolongacion Michelena, CC Conjunto Inmobiliario Alfa Center, Galpon N° 16, Zona Industrial Norte, Valencia, Edo. Carabobo País: VENEZUELA**EN CLASE:** 5

DESCRIPCIÓN DE ETIQUETA: CONSISTE EN UNA ETIQUETA CON UN FONDO DE COLOR BLANCO Y EN LA PARTE SUPERIOR SE LEE LA PALABRA SUEROLITO TODO EN LETRAS MAYÚSCULAS EN DONDE LAS CINCO (05) PRIMERAS LETRAS DE ESTA PALABRA SUERO SON DE COLOR ROJO Y LAS CUATROS (04)ULTIMAS LETRAS DE ESTAS PALABRA LITO SON DE COLOR AZUL MARINO. SE REIVINDICA TODO EL CONJUNTO DESCRITO Y LOS COLORES QUE ELLAS CONTENGAN.

TRAMITANTE: ALI PASTOR SOTO MEDINA**Insc. 2022-004754 del 01 DE JUNIO DE 2022****NOMBRE DE LA MARCA:** S SHANNEN**SOLICITADA POR:** INVERSIONES MEDP33, C.A Domicilio: Carretera Vieja de los Teques casa N° 2 Sector La Grama Antimano País: VENEZUELA**EN CLASE:** 25

DESCRIPCIÓN DE ETIQUETA: CONSISTE EN LA PALABRA SHANNEN LETRAS DE COLOR NEGRO; EN LA PARTE SUPERIOR DE ENCUENTRA LA LETRA (S) QUE ES LA LETRA INICIAL DEL NOMBRE DE LA MARCA, ESTA LETRA S ES DE COLOR BLANCO Y LA MISMA ESTÁ EN UN CIRCULO QUE ES DE COLOR VIOLETA.

TRAMITANTE: MEDINA MARTINEZ MARYORI GERALDINE

Insc. 2022-005382 del 20 DE JUNIO DE 2022**NOMBRE DE LA MARCA:** LUBRICO TITANIUM**SOLICITADA POR:** LUBRICO PETROKIMYA ANONIM SIRKETI Domicilio: İnönü Mahallesi Geposb 2. Cadde 11. Sokak No:9 Gebze, Kocaeli, Turquía. País: TURQUIA**EN CLASE:** 4

DESCRIPCIÓN DE ETIQUETA: EL SIGNO QUE SE PRESENTA A CONTINUACIÓN SE ENCUENTRA CONFORMADO POR LA PALABRA EN INGLÉS "LUBRICO", CUYA TRADUCCIÓN AL IDIOMA CASTELLANO ES IGUALMENTE "LUBRICO", ESCRITA EN LETRAS MINÚSCULAS CORRIDAS, CON EXCEPCIÓN DE LA "L" INICIAL, LA CUAL ESTÁ ESCRITA EN MAYÚSCULA, TODAS DE COLOR DORADO CON EFECTO DE LUZ, TRAZOS GRUESOS, CON UNA TIPOGRAFÍA ESPECIAL, POSICIONADA DE FORMA, LIGERAMENTE, DIAGONAL, SOBRE UN CÍRCULO DE COLOR NEGRO, BORDEADO POR TRES TRAZOS GRUESOS: EL EXTERIOR DE COLOR BLANCO; EL CENTRAL DE COLOR NEGRO Y EL MÁS INTERNO DE COLOR BLANCO. EN EL INTERIOR DEL CÍRCULO, Y BORDEANDO LA PALABRA, APARECEN DOS TRAZOS CURVOS, PARALELOS ENTRE SÍ, DE COLOR BLANCO Y RELLENOS DE COLOR NEGRO. EN LA PARTE INFERIOR DEL LOGO, SE APRECIA LA PALABRA EN INGLÉS "TITANIUM", QUE TRADUCIDA AL IDIOMA CASTELLANO SIGNIFICA "TITANIO", ESCRITAS EN LETRAS MINÚSCULAS, CON EXCEPCIÓN DE LA "T" INICIAL, LA CUAL, ESTÁ ESCRITA EN MAYÚSCULA, DE MOLDE, DE COLOR BLANCO Y BORDES NEGROS, CON EFECTO DE DEGRADÉ Y SOMBREADO, TRAZOS GRUESOS, CON UNA TIPOGRAFÍA ESPECIAL, POSICIONADA DE FORMA HORIZONTAL, SOBRE UN RECTÁNGULO DE COLOR GRIS EN DEGRADÉ. SE REIVINDICA EL CONJUNTO ANTERIORMENTE DESCRITO EN SU TOTALIDAD, SIN REIVINDICAR PROTECCIÓN ALGUNA SOBRE CUALQUIER ELEMENTO QUE EN FORMA AISLADA PUDIERA SER CONSIDERADO COMO GENÉRICO O DESCRIPTIVO EN LA CLASE SOLICITADA.

TRAMITANTE: AREVALO RAMIREZ LUIS GERARDO - LUIS MANUEL RUIZ TORRES - LLANES FERNANDEZ NATHALIE ALEJANDRA**Insc. 2022-006357 del 18 DE JULIO DE 2022****NOMBRE DE LA MARCA:** BAGELS HOUSE**SOLICITADA POR:** GONZALEZ CASTELLANOS MIGUELANGEL Domicilio: CALLE GEMINIS QTA. DAYAMI URB. SANTA PAULA, CARACAS, EL CAFETAL, MIRANDA, ZONA POSTAL 1061 País: VENEZUELA**EN CLASE:** 30

DESCRIPCIÓN DE ETIQUETA: EL MENCIONADO DISEÑO CONSISTE EN UNA ETIQUETA CUADRADA DE FONDO BLANCO EN CUYA PARTE CENTRICA SE APRECIA EL DIBUJO EN REALISMO DE UNA BANDEJA DE COLOR AMARILLO, DICHA BANDEJA SE ENCUENTRA CUBIERTA POR BAGELS DE COLOR AMARILLO, EN LA PARTE CENTRICA SUPERIOR SE ESCRIBE LA PALABRA "BAGELS" EN LETRA MOLDE DE COLOR AMARILLO MOSTAZA, Y EN LA PARTE CENTRICA INFERIOR SE ESCRIBE "HOUSE" (CASA TRADUCIDO DEL IDIOMA INGLES) ESCRITA EN LETRA MOLDE EN COLOR AMARILLO MOSTAZA, TODO EL CONJUNTO YA DESCRITO SE ENCUENTRA ENCERRADO POR UN ROMBO TEXTURIZADO EN COLOR DORADO METALIZADO, SE REIVINDICA TODO LO AQUI DESCRITO Y COLORES MENOS LO QUE PODRIA CONSIDERARSE COMO GENERICO.

TRAMITANTE: GONZALEZ CASTELLANOS MIGUELANGEL

Insc. 2022-006967 del 03 DE AGOSTO DE 2022**NOMBRE DE LA MARCA:** BBC-R BALTIC BEARING COMPANY - RIGA**SOLICITADA POR:** SABIEDR?BA AR IEROBE?OTU ATBILD?BU \BALTIC BEARING COMPANY-RIGA\ Domicilio: Traleru iela 2C R?ga, LV-1030 LETONIA País: LETONIA**EN CLASE:** 7

DESCRIPCIÓN DE ETIQUETA: LA ETIQUETA TIENE COMO ELEMENTO PRINCIPAL LAS SIGLAS ?BBC-R?, EN LETRA TIPO MOLDE, EN TRAZO GRUESO, MAYÚSCULAS, LEVEMENTE CURVADAS Y EN COLOR NEGRO; DEBAJO DE LAS SIGLAS ?BBC-R? SE OBSERVA UN ESCUDO DE COLOR AZUL, EL CUAL CUENTA CON UN BORDE DE TRAZO FINO EN COLOR BLANCO Y AZUL, EL MISMO SE ENCUENTRA SUJETADO POR LOS LADOS DE DOS FIGURAS QUE ASEMEJAN SER LEONES, PARADOS EN DOS PATAS, EL LEÓN DEL LADO IZQUIERDO ES DE COLOR AZUL Y EL LEÓN DEL LADO DERECHO ES DE COLOR MARRÓN, EN LA PARTE INFERIOR DEL ESCUDO SE OBSERVAN DIEZ FIGURAS GEOMÉTRICAS QUE ASEMEJAN SER CÍRCULOS, DE DISTINTOS TAMAÑOS, LEVEMENTE CURVADAS, EN COLOR GRIS CLARO, Y, SE ENCUENTRAN SEGUIDOS DE DOS LÍNEAS CURVAS DE COLOR AZUL, SIENDO DE MAYOR TAMAÑO LA QUE SE ENCUENTRA PRÓXIMA A LOS CÍRCULOS. DEBAJO DEL CONJUNTO ANTERIORMENTE DESCRITO, SE OBSERVAN LAS PALABRAS ?BALTIC BEARING COMPANY ? RIGA?, EN LETRA TIPO MOLDE, EN TRAZO SEMI-GRUESO, EN COLOR BLANCO, LAS LETRAS DE CADA INICIO DE PALABRA EN MAYÚSCULAS Y EL RESTO EN MINÚSCULAS, LAS CUALES SE ENCUENTRAN DENTRO DE UNA FIGURA QUE ASEMEJA SER UNA PLACA DE COLOR GRIS OSCURO. SE REIVINDICA EL CONJUNTO ANTERIORMENTE DESCRITO, Y SE REIVINDICA LA COMBINACIÓN DE COLORES SEGÚN SE DESCRIBE. LA DESCRIPCIÓN DE COLORES SE HA HECHO EN CUMPLIMIENTO AL AVISO OFICIAL S/N EMANADO DEL REGISTRO DE LA PROPIEDAD INTELECTUAL FECHADO 18 DE NOVIEMBRE DE 1996.

TRAMITANTE: MOREAU AYMARD JACQUELINE J.**Insc. 2022-007178 del 08 DE AGOSTO DE 2022****NOMBRE DE LA MARCA:** SILSA**SOLICITADA POR:** VENILAC. C.A Domicilio: AV. VENEZUELA EDF. SOJO PISO 1 OF UNICA EL ROSAL CARACAS CHACAO País: VENEZUELA**EN CLASE:** 30

DESCRIPCIÓN DE ETIQUETA: CONSISTE EN UN RECTÁNGULO DE COLOR VERDE, DONDE EN SU INTERIOR SE DENOTA CLARAMENTE UN OVALO EN COLOR BLANCO, CON EL FONDO DE COLOR ANARANJADO QUE A SU VEZ DENTRO DEL OVALO SE LEE CLARAMENTE LA PALABRA DE FANTASÍA SILSA, CUYAS LETRAS SON DE COLOR BLANCO Y EN LETRA MOLDE, EN DISTINTAS DIMENSIONES ABARCANDO TODO EL OVALO QUE ENCIERRA LAS LETRAS. LOS COLORES QUE SE REIVINDICAN SON EL VERDE, ANARANJADO Y BLANCO

TRAMITANTE: LOPEZ DIAZ KRALYS BEATRIZ**Insc. 2022-007181 del 08 DE AGOSTO DE 2022****NOMBRE DE LA MARCA:** SILSA**SOLICITADA POR:** VENILAC. C.A Domicilio: AV. VENEZUELA EDF. SOJO PISO 1 OF UNICA EL ROSAL CARACAS CHACAO País: VENEZUELA

EN CLASE: 32

DESCRIPCIÓN DE ETIQUETA: CONSISTE EN UN RECTÁNGULO DE COLOR VERDE, DONDE EN SU INTERIOR SE DENOTA CLARAMENTE UN OVALO EN COLOR BLANCO, CON EL FONDO DE COLOR ANARANJADO QUE A SU VEZ DENTRO DEL OVALO SE LEE CLARAMENTE LA PALABRA DE FANTASÍA SILSA, CUYAS LETRAS SON DE COLOR BLANCO Y EN LETRA MOLDE, EN DISTINTAS DIMENSIONES ABARCANDO TODO EL OVALO QUE ENCIERRA LAS LETRAS. LOS COLORES QUE SE REIVINDICAN SON EL VERDE, ANARANJADO Y BLANCO

TRAMITANTE: LOPEZ DIAZ KRALYS BEATRIZ

Insc. 2022-007521 del 18 DE AGOSTO DE 2022

NOMBRE DE LA MARCA: ANIX

SOLICITADA POR: RUIZ VISO LUGO ANA CAROLINA Domicilio: AV. PPAL. LA TAHONA EDF. RES. ESMERALDA CLUB PISO 3 APT. 34-B URB LA TAHONA CARACAS-MIRANDA ZONA POSTAL 1080 País: VENEZUELA

EN CLASE: 30

DESCRIPCIÓN DE ETIQUETA: LOGO CONFORMADO POR UN CÍRCULO DE COLOR MORADO, DENTRO UNA LÍNEA FINA EN DELINEADO COLOR BLANCO, EN EL CENTRO LA PALABRA (A, N, I, X) ES UNA PALABRA DE FANTASÍA, TODAS ELLAS EN COLOR BLANCO, LA PRIMERA LETRA (A), ES MÁS GRANDE QUE EL RESTO DE LAS LETRAS, LA MISMA TIENE UN DISEÑO DE LETRA CORRIDA AL COMIENZO QUE FINALIZA EN LA PARTE DE ABAJO HACIA LA IZQUIERDA CON UN CIERRE A LO INTERNO, LAS TRES (03) LETRAS (N, I, X) CON UN DISEÑO CORRIDO, LA ÚLTIMA LETRA (X) TIENE UN DISEÑO EN LA PARTE SUPERIOR DERECHO QUE ASEMEJA A UNA GOTA DE AGUA, EN COLOR BLANCO. NO SE REIVINDICAN LAS LEYENDAS GENÉRICAS DESCRITAS, SE REIVINDICAN LOS COLORES Y ELEMENTOS FIGURATIVOS.

TRAMITANTE: RUIZ VISO LUGO ANA CAROLINA



Insc. 2022-009115 del 07 DE OCTUBRE DE 2022

NOMBRE DE LA MARCA: RUSH ICE

SOLICITADA POR: AQUILES ALEJANDRO GATAS LOPEZ Domicilio: CALLE CRISTOBAL ROJAS EDF. PERLA DORADA PISO PH APTO. PH LAS MERCEDES País: VENEZUELA

EN CLASE: 33

DESCRIPCIÓN DE ETIQUETA: ETIQUETA REPRESENTATIVA DE UN CUADRADO PODEMOS OBSERVAR QUE EL MISMO EN SU PARTE SUPERIOR IZQUIERDA ES CURVO Y EN LA PARTE INFERIOR DERECHA TAMBIÉN CURVO, DENTRO DE ESTE SE LEE EL NOMBRE SOLICITADO (RUSH ICE) ESCRITA EN LETRAS MOLDE SOMBREADAS RUSH ESTÁ EN LA PARTE SUPERIOR EN POSICIÓN CURVA E ICE EN LA PARTE INFERIOR DE DICHO CONJUNTO QUE ES FONDO BLANCO Y LAS LETRAS EN NEGRO. TRADUCCIÓN EN ESPAÑOL DE RUSH PRISA, APRESURARSE Y LA PALABRA ICE HIELO REINVINDICO EL CONJUNTO DESCRITO

TRAMITANTE: AQUILES ALEJANDRO GATAS LOPEZ



Insc. 2022-009911 del 02 DE NOVIEMBRE DE 2022

SOLICITADA POR: CONSORCIO OLEAGINOSO PORTUGUESA, S.A. (COPOSA) Domicilio: Carretera vía a Payara No. S/No. Sector Piedras Blancas, Acarigua, Edo. Portuguesa, Venezuela. País: VENEZUELA

SALUD OIL

EN CLASE: 29

TRAMITANTE: MONSERRAT EDGAR JAVIER - MONSERRAT SALAZAR CARMEN LUISA

Insc. 2022-009982 del 03 DE NOVIEMBRE DE 2022

NOMBRE DE LA MARCA: TG TOP GASKET

SOLICITADA POR: TOP ENGINE, C. A. Domicilio: CALLE 14 ENTRE CARRERAS 1 Y 4 CASA NRO S/N ZONA INDUSTRIAL I, BARQUISIMETO, ESTADO LARA. País: VENEZUELA

EN CLASE: 1

DESCRIPCIÓN DE ETIQUETA: EL DISEÑO SOLICITADO SE DESCRIBE DE LA SIGUIENTE MANERA: SE APRECIA EN PRIMERA INSTANCIA, UN DIBUJO ABSTRACTO, DE GRAN TAMAÑO, QUE REPRESENTA A DOS LETRAS. LA LETRA "T" Y LA LETRA "G" QUE ESTÁN LIGERAMENTE INCLINADAS. SE OBSERVA QUE ESTÁN FORMADAS POR TRAZOS MUY GRUESO DE COLOR ROJO. SE PUEDE OBSERVAR QUE EL TRAZO HORIZONTAL DE LA LETRA "T", JUSTAMENTE EL DEL EXTREMO DERECHO SE EXTIENDE O SE ALARGA HACIA ESA DIRECCIÓN. PUDIÉNDOSE APRECIAR QUE, ESTE TRAZO ES EL QUE FORMA PARTE, PARA COMPLETAR LA REPRESENTACIÓN DE LA LETRA "G", YA QUE JUSTO DEBAJO DE ESE TRAZO HORIZONTAL DE LA LETRA "T", SE PRESENTA TRAZADA EL DIBUJO DE LA LETRA "G". CON LO CUAL SE PUEDE APRECIAR EN SU CONJUNTO QUE AMBAS LETRAS SE PRESENTAN UNIDAS VIRTUALMENTE. DEBAJO DE LO ANTES DESCRITO, SE PRESENTA EL SIGNO SOLICITADO "TOP GASKET", CON LETRAS DE MENOR TAMAÑO. EL SIGNO ESTÁ FORMADO POR DOS TÉRMINOS DEL IDIOMA INGLÉS. EL TERMINO TOP, QUE SIGNIFICA "PARTE SUPERIOR". EL TERMINO GASKET, TIENE VARIAS ACEPTACIONES, LA PRIMERA SIGNIFICA, "JUNTA", Y LO QUE ES MÁS SIMPLE, SIGNIFICA "EMPAQUE". LAS LETRAS DEL SIGNO SOLICITADO, TOP GASKET, ESTÁN ESCRITAS CON LETRAS DE TIPO IMPRENTA, SE PRESENTAN LIGERAMENTE INCLINADAS. TODAS LAS LETRAS ESTÁN EN MAYÚSCULAS, SON DE TRAZO MEDIANO Y DE COLOR ROJO. TODO EL DISEÑO SE ENCUENTRA CONTENIDO EN UN FONDO DE COLOR BLANCO. SE REIVINDICA TODO SU CONTENIDO.

TRAMITANTE: GISSELA MARGARITA SOLANO DE URRIETA

Insc. 2022-009983 del 03 DE NOVIEMBRE DE 2022

NOMBRE DE LA MARCA: TG TOP GASKET

SOLICITADA POR: TOP ENGINE, C. A. Domicilio: CALLE 14 ENTRE CARRERAS 1 Y 4 CASA NRO S/N ZONA INDUSTRIAL I, BARQUISIMETO, ESTADO LARA. País: VENEZUELA

EN CLASE: 12

DESCRIPCIÓN DE ETIQUETA: EL DISEÑO SOLICITADO SE DESCRIBE DE LA SIGUIENTE MANERA: SE APRECIA EN PRIMERA INSTANCIA, UN DIBUJO ABSTRACTO, DE GRAN TAMAÑO, QUE REPRESENTA A DOS LETRAS. LA LETRA "T" Y LA LETRA "G" QUE ESTÁN LIGERAMENTE INCLINADAS. SE OBSERVA QUE ESTÁN FORMADAS POR TRAZOS MUY GRUESO DE COLOR ROJO. SE PUEDE OBSERVAR QUE EL TRAZO HORIZONTAL DE LA LETRA "T", JUSTAMENTE EL DEL EXTREMO DERECHO SE EXTIENDE O SE ALARGA HACIA ESA DIRECCIÓN. PUDIÉNDOSE APRECIAR QUE, ESTE TRAZO ES EL QUE FORMA PARTE, PARA COMPLETAR LA REPRESENTACIÓN DE LA LETRA "G", YA QUE JUSTO DEBAJO DE ESE TRAZO HORIZONTAL DE LA LETRA "T", SE PRESENTA TRAZADA EL DIBUJO DE LA LETRA "G". CON LO CUAL SE PUEDE



APRECIAR EN SU CONJUNTO QUE AMBAS LETRAS SE PRESENTAN UNIDAS VIRTUALMENTE. DEBAJO DE LO ANTES DESCRITO, SE PRESENTA EL SIGNO SOLICITADO "TOP GASKET", CON LETRAS DE MENOR TAMAÑO. EL SIGNO ESTÁ FORMADO POR DOS TÉRMINOS DEL IDIOMA INGLÉS. EL TÉRMINO TOP, QUE SIGNIFICA "PARTE SUPERIOR". EL TÉRMINO GASKET, TIENE VARIAS ACEPCIONES, LA PRIMERA SIGNIFICA, "JUNTA", Y LO QUE ES MÁS SIMPLE, SIGNIFICA "EMPAQUE". LAS LETRAS DEL SIGNO SOLICITADO, TOP GASKET, ESTÁN ESCRITAS CON LETRAS DE TIPO IMPRENTA, SE PRESENTAN LIGERAMENTE INCLINADAS. TODAS LAS LETRAS ESTÁN EN MAYÚSCULAS, SON DE TRAZO MEDIANO Y DE COLOR ROJO. TODO EL DISEÑO SE ENCUENTRA CONTENIDO EN UN FONDO DE COLOR BLANCO. SE REIVINDICA TODO SU CONTENIDO.

TRAMITANTE: GISSELA MARGARITA SOLANO DE URRIETA

Insc. 2022-009984 del 03 DE NOVIEMBRE DE 2022

NOMBRE DE LA MARCA: TG TOP GASKET

SOLICITADA POR: TOP ENGINE, C. A. Domicilio: CALLE 14 ENTRE CARRERAS 1 Y 4 CASA NRO S/N ZONA INDUSTRIAL I, BARQUISIMETO, ESTADO LARA. País: VENEZUELA

EN CLASE: 17

DESCRIPCIÓN DE ETIQUETA: EL DISEÑO SOLICITADO SE DESCRIBE DE LA SIGUIENTE MANERA: SE APRECIA EN PRIMERA INSTANCIA, UN DIBUJO ABSTRACTO, DE GRAN TAMAÑO, QUE REPRESENTA A DOS LETRAS. LA LETRA "T" Y LA LETRA "G" QUE ESTÁN LIGERAMENTE INCLINADAS. SE OBSERVA QUE ESTÁN FORMADAS POR TRAZOS MUY GRUESO DE COLOR ROJO. SE PUEDE OBSERVAR QUE EL TRAZO HORIZONTAL DE LA LETRA "T", JUSTAMENTE EL DEL EXTREMO DERECHO SE EXTIENDE O SE ALARGA HACIA ESA DIRECCIÓN. PUDIÉNDOSE APRECIAR QUE, ESTE TRAZO ES EL QUE FORMA PARTE, PARA COMPLETAR LA REPRESENTACIÓN DE LA LETRA "G", YA QUE JUSTO DEBAJO DE ESE TRAZO HORIZONTAL DE LA LETRA "T", SE PRESENTA TRAZADA EL DIBUJO DE LA LETRA "G". CON LO CUAL SE PUEDE APRECIAR EN SU CONJUNTO QUE AMBAS LETRAS SE PRESENTAN UNIDAS VIRTUALMENTE. DEBAJO DE LO ANTES DESCRITO, SE PRESENTA EL SIGNO SOLICITADO "TOP GASKET", CON LETRAS DE MENOR TAMAÑO. EL SIGNO ESTÁ FORMADO POR DOS TÉRMINOS DEL IDIOMA INGLÉS. EL TÉRMINO TOP, QUE SIGNIFICA "PARTE SUPERIOR". EL TÉRMINO GASKET, TIENE VARIAS ACEPCIONES, LA PRIMERA SIGNIFICA, "JUNTA", Y LO QUE ES MÁS SIMPLE, SIGNIFICA "EMPAQUE". LAS LETRAS DEL SIGNO SOLICITADO, TOP GASKET, ESTÁN ESCRITAS CON LETRAS DE TIPO IMPRENTA, SE PRESENTAN LIGERAMENTE INCLINADAS. TODAS LAS LETRAS ESTÁN EN MAYÚSCULAS, SON DE TRAZO MEDIANO Y DE COLOR ROJO. TODO EL DISEÑO SE ENCUENTRA CONTENIDO EN UN FONDO DE COLOR BLANCO. SE REIVINDICA TODO SU CONTENIDO.

TRAMITANTE: GISSELA MARGARITA SOLANO DE URRIETA



Insc. 2022-010595 del 21 DE NOVIEMBRE DE 2022

NOMBRE DE LA MARCA: MULTIFLEX521

SOLICITADA POR: DISMURGA S.A Domicilio: CALLE 125 (ONCE) NRO 91-41 CC LAS CHIMENEAS, MODULO 2 SECTOR 1 NIVEL PLANTA BAJA LOCAL 213 URB. LA CHIMENEAS VALENCIA CARABOBO ZONA POSTAL 2001 País: VENEZUELA



EN CLASE: 1

DESCRIPCIÓN DE ETIQUETA: LA ETIQUETA CONSISTE EN UNA REPRESENTACIÓN GRÁFICA DONDE SE APRECIA LA PALABRA DE FANTASÍA /MULTIFLEX/ EN COLOR NEGRO. DEBAJO DE LA PALABRA ANTERIOR, EN LA ESQUINA INFERIOR DERECHA DE LA ETIQUETA, SE OBSERVA EL NÚMERO /521/, EN COLOR ROJO. TODO EL CONJUNTO ES LO QUE SE DESEA REIVINDICAR INCLUYENDO LOS COLORES INDICADOS DE ACUERDO A LA NORMATIVA LEGAL QUE RIGE LA MATERIA.

TRAMITANTE: GAVIDIA RAMIREZ FRANKLIN

Insc. 2022-010596 del 21 DE NOVIEMBRE DE 2022

NOMBRE DE LA MARCA: MULTIFLEX556

SOLICITADA POR: DISMURGA S.A Domicilio: CALLE 125 (ONCE) NRO 91-41 CC LAS CHIMENEAS, MODULO 2 SECTOR 1 NIVEL PLANTA BAJA LOCAL 213 URB. LA CHIMENEAS VALENCIA CARABOBO ZONA POSTAL 2001 País: VENEZUELA



EN CLASE: 1

DESCRIPCIÓN DE ETIQUETA: CONSISTE EN UNA REPRESENTACIÓN GRÁFICA DONDE SE APRECIA LA PALABRA DE FANTASÍA /MULTIFLEX/ EN COLOR NEGRO. DEBAJO DE LA PALABRA ANTERIOR, EN LA ESQUINA INFERIOR DERECHA DE LA ETIQUETA, SE OBSERVA EL NÚMERO /556/, EN COLOR VERDE. TODO EL CONJUNTO ES LO QUE SE DESEA REIVINDICAR INCLUYENDO LOS COLORES INDICADOS DE ACUERDO A LA NORMATIVA LEGAL QUE RIGE LA MATERIA.

TRAMITANTE: GAVIDIA RAMIREZ FRANKIN GUADALUPE

Insc. 2022-012033 del 26 DE DICIEMBRE DE 2022

SOLICITADA POR: DISAN COLOMBIA S.A.S. Domicilio: Autopista Medellin (Calle 80) Km. 1.6 via Cota, Costado Norte, Cota Cundinamarca País: COLOMBIA

DISAN BALANCE 18-18-18

EN CLASE: 1

TRAMITANTE: LOPEZ JAEN GABRIEL TADEO - RODRIGUEZ SIEM VICTOR GABRIEL - JESUS RIOS MUJICA

Insc. 2022-012034 del 26 DE DICIEMBRE DE 2022

SOLICITADA POR: DISAN COLOMBIA S.A.S. Domicilio: Autopista Medellin (Calle 80) Km. 1.6 via Cota, Costado Norte, Cota Cundinamarca País: COLOMBIA

**DISAN DESARROLLO
23-4-21-2+2(S)**

EN CLASE: 1

TRAMITANTE: LOPEZ JAEN GABRIEL TADEO - RODRIGUEZ SIEM VICTOR GABRIEL - JESUS RIOS MUJICA

Insc. 2022-012035 del 26 DE DICIEMBRE DE 2022

SOLICITADA POR: DISAN COLOMBIA S.A.S. Domicilio: Autopista Medellin (Calle 80) Km. 1.6 via Cota, Costado Norte, Cota Cundinamarca País: VENEZUELA

DISAN KIESERITA POTASICA

EN CLASE: 1

TRAMITANTE: LOPEZ JAEN GABRIEL TADEO - RODRIGUEZ SIEM VICTOR GABRIEL - JESUS RIOS MUJICA

Insc. 2022-012036 del 26 DE DICIEMBRE DE 2022

SOLICITADA POR: DISAN COLOMBIA S.A.S. Domicilio: Autopista Medellin (Calle 80) Km. 1.6 via Cota, Costado Norte, Cota Cundinamarca País: COLOMBIA

DISAN OXICAL MG**EN CLASE:** 1

TRAMITANTE: LOPEZ JAEN GABRIEL TADEO - RODRIGUEZ SIEM VICTOR GABRIEL - JESUS RIOS MUJICA

Insc. 2022-012037 del 26 DE DICIEMBRE DE 2022

SOLICITADA POR: DISAN COLOMBIA S.A.S. Domicilio: Autopista Medellin (Calle 80) Km. 1.6 via Cota, Costado Norte, Cota Cundinamarca País: COLOMBIA

**DISAN MF LLENADO
13-5-30-2(MGO)+3S****EN CLASE:** 1

TRAMITANTE: LOPEZ JAEN GABRIEL TADEO - RODRIGUEZ SIEM VICTOR GABRIEL - JESUS RIOS MUJICA

Insc. 2022-012038 del 26 DE DICIEMBRE DE 2022

SOLICITADA POR: DISAN COLOMBIA S.A.S. Domicilio: Autopista Medellin (Calle 80) Km. 1.6 via Cota, Costado Norte, Cota Cundinamarca País: COLOMBIA

**DISAN SIEMBRA
7-35-12-2(MGO)+2(S)****EN CLASE:** 1

TRAMITANTE: LOPEZ JAEN GABRIEL TADEO - RODRIGUEZ SIEM VICTOR GABRIEL - JESUS RIOS MUJICA

Insc. 2023-000311 del 11 DE ENERO DE 2023**NOMBRE DE LA MARCA:** MARAPLUS

SOLICITADA POR: FARMACIA LAS RUBIO C.A. Domicilio: AV. LAS DELICIAS CON CALLE 73 EDIF LOCAL PISO PB LOCAL 70-72 SECTOR LAS DELICIAS MARACAIBO ZULIA País: VENEZUELA

**EN CLASE:** 5

DESCRIPCIÓN DE ETIQUETA: CONSISTE EN LA PALABRA MARAPLUS EN LETRA MOLDE EN MAYÚSCULA DONDE LAS LETRAS MARA SON DE COLOR VERDE Y LA TERMINACIÓN (PLUS) SON EN COLOR AZUL MARINO, EN LAS LETRAS (PLUS) SE EVIDENCIA UNAS LÍNEAS GRUESAS, UNA EN FORMA HORIZONTAL DE COLOR AZUL MARINO Y LA OTRA LÍNEA MAS PEQUEÑA EN FORMA VERTICAL SOBREPUESTA DE LA LÍNEA HORIZONTAL EN COLOR VERDE.

TRAMITANTE: KOTEICH ELSAFADI CARLOS GALED**Insc. 2023-000531 del 19 DE ENERO DE 2023****NOMBRE DE LA MARCA:** CRUNCHY ANTOJOS

SOLICITADA POR: EMPRENDIMIENTO HUGO CARRIZO Domicilio: Calle Principal, casa nro. s/n Urb Roca del llano Araure Portuguesa País: VENEZUELA

**EN CLASE:** 29

DESCRIPCIÓN DE ETIQUETA: LA ETIQUETA DE LA MARCA CRUNCHY ANTOJOS, (CRUNCHY

TRADUCIDO AL CASTELLANO CRUJIENTE), OBSERVAMOS EN FORMA DE ARCO LA PALABRA CRUNCHY CON LINEAS GRUESAS DE COLOR MOSTAZA, DONDE LAS LETRAS R, N, H SOBRESALLEN DE LA PALABRA SIN UN POCO MAS GRANDE QUE LAS DEMAS, EL FONDO DE LA PALABRA ESTA DE COLOR NEGRO, DEBAJO SE ENCUENTRA LA PALABRA ANTOJOS, AL COMIENZO LA LETRA A ESTA EN MAYUSCULA, EN LETRAS GRANDES LINEAS, GRUESAS DE COLOR BLANCO, EN LAS LETRAS O SE ENCUENTRAN UN PUNTO DENTRO DE CADA UNA, SIMULANDO QUE SON OJOS, EL FONDO DE LA PALABRA ES DE COLOR NEGRO, DEBAJO TENEMOS UNA LINEA FINA DE COLOR ROJO, EN FORMA DE ARCO LA CUAL SIMULA UNA SONRISA, QUE ESTA DEBAJO DE LAS DOS O QUE LLEVA LA PALABRA ANTOJOS, EL FONDO ES DE COLOR NEGRO. NO SE REIVINDICAN TERMINOS GENERICOS. SE REIVINDICAN EL CONJUNTO DE COLORES ANTES DESCRITO.

TRAMITANTE: CARRIZO ESTRADA HUGO ANTONIO

Insc. 2023-000967 del 02 DE FEBRERO DE 2023

NOMBRE DE LA MARCA: R ROYAL

SOLICITADA POR: C.A. CIGARRERA BIGOTT, SUCS. Domicilio: Av. Francisco de Miranda, Edif Bigott, Piso PB, Urb. Los Ruices, Caracas, Miranda, Venezuela, Zona Postal 1070 País: VENEZUELA

EN CLASE: 34

DESCRIPCIÓN DE ETIQUETA: SE DESCRIBE UNA ETIQUETA DE FONDO VERDE OSCURO Y EN EL CENTRO TIENE UNA FIGURA DORADA CON ORNAMENTOS DEL MISMO COLOR QUE ASEMEJA A UN ESCUDO: ES UN TRIÁNGULO INVERTIDO CUYOS VÉRTICES SON CURVILÍNEOS Y DE LOS LADOS IZQUIERDO Y DERECHO TIENE UNAS FIGURAS CURVILÍNEAS QUE CAEN HACIA LA PARTE INFERIOR DE AMBOS LADOS DEL ESCUDO Y EN EL CENTRO TIENE LA LETRA R, ESCRITA EN COLOR VERDE Y EN CURSIVA DICHA LETRA TIENE TAMBIÉN DE COLOR VERDE OSCURO UNA LÍNEA CURVA DESDE EL LADO IZQUIERDO HASTA EL LADO DERECHO. EN LA PARTE INFERIOR DE LA ETIQUETA SE ENCUENTRA LA PALABRA ROYAL QUE SE TRADUCE DEL IDIOMA INGLÉS AL CASTELLANO COMO REAL, EN LETRAS DE IMPRENTA DE GROSOR FINO Y DE COLOR DORADO CON DESTELLOS CLAROS Y OSCUROS DEL MISMO COLOR Y DEBAJO DE ESTA PALABRA SE ENCUENTRA UNA LÍNEA HORIZONTAL, TAMBIÉN DE COLOR DORADO Y DEBAJO DE ESTA LÍNEA, SE ENCUENTRAN DEL LADO IZQUIERDO Y DEL LADO DERECHO DOS LÍNEAS PEQUEÑAS DE CADA LADO. SE REIVINDICAN LOS COLORES Y EL CONJUNTO DESCRITO.

TRAMITANTE: LAURA K. RADA CHACON - RONALD EVANS - CARLOS FELCE - EUGENIO HERNANDEZ-BRETON - HECTOR LUIS MARTINEZ CONDE - GARCIA CALLES INDIRA ALEJANDRA



Insc. 2023-001629 del 28 DE FEBRERO DE 2023

SOLICITADA POR: LACOSTE OPERATIONS Domicilio: 31-37 boulevard de Montmorency 75016 Paris País: FRANCIA

EN CLASE: 18

TRAMITANTE: MANUEL ANTONIO RODRIGUEZ - ANTEQUERA H. RICARDO ALBERTO - MONTIEL SALAS MARIA ANA - ANTEQUERA H. RICARDO ENRIQUE - MARIA R. RUGGIERO G. - GARCIA TORREALBA DINORA DEL VALLE

CHAMPS ELYSEES

Insc. 2023-004112 del 16 DE MAYO DE 2023

NOMBRE DE LA MARCA: CAFE PALMA REAL

SOLICITADA POR: CAFE PALMA REAL, C.A. Domicilio: BARQUISIMETO, ESTADO LARA. País: VENEZUELA



EN CLASE: 30

DESCRIPCIÓN DE ETIQUETA: LA PRESENTE ETIQUETA ESTA CONFORMA POR DOS (2) FIGURAS DE FORMA OVOIDE EN COLOR NEGRO QUE SE ASEMEJAN A DOS GRANOS DE CAFÉ QUE EN SU INTERIOR SON ATRAVESADOS POR DOS (2) LINEAS CURVAS EN POSICION VERTICAL A ESTAS DE COLOR BLANCO POSEENDO A SU VEZ DOS (2) HOJAS EN SU PARTE SUPERIOR EN COLOR VERDE TENIENDO COMO BASE UNA LINEA EN HORIZONTAL DE COLOR NEGRO DEBAJO DE ESTAS SEGUIDAMENTE ABAJO LA PALABRA CAFÉ DE COLOR NEGRO EN MAYUSCULAS MUCHO MAS PEQUENAS QUE LAS SIGUIENTES QUE SON LAS PALABRAS PALMA REAL ESCRITAS EN MAYUSCULAS DE TRAZOS GRUESOS EN COLOR NEGRO SE REIVINDICA EL CONJUNTO DESCRITO Y LOS COLORES MENCIONADOS MAS NO SE REIVINDICA EL TERMINO GENERICO CAFÉ.

TRAMITANTE: BASTIDAS ITALO

Insc. 2023-006337 del 21 DE JULIO DE 2023

SOLICITADA POR: INDUSTRIAS PERBOT C.A Domicilio: Av. Intercomunal, Simon Bolivar, Local Nro. 11-100, Barrio El Caney , Estado Tachira País: VENEZUELA

NAPOLI JEANS

EN CLASE: 25

TRAMITANTE: PEREZ BOTELLO EDWIN ARMANDO

Insc. 2023-006702 del 02 DE AGOSTO DE 2023

SOLICITADA POR: INDUSTRIAS PERBOT C.A Domicilio: Av. Intercomunal, Simon Bolivar, Local Nro. 11-100, Barrio El Caney , Estado Tachira País: VENEZUELA

AXIS A&X JEANS

EN CLASE: 25

TRAMITANTE: PEREZ BOTELLO EDWIN ARMANDO

Insc. 2023-006710 del 02 DE AGOSTO DE 2023

SOLICITADA POR: LABORATORIOS FC PHARMA, C.A. Domicilio: MAIQUETIA, VARGAS País: VENEZUELA

ACLOSAN

EN CLASE: 5

TRAMITANTE: FRANKLIN HOET LINARES - ALONSO BRICEÑO DELFINA - MARIA MILAGROS NEBREDIA - ALICIA MOLERO MORAN - PATRICIA HOET DE LIMBOURG - FERNANDO PELÁEZ-PIER - FRANCISCO CASTILLO

Insc. 2023-006898 del 07 DE AGOSTO DE 2023

SOLICITADA POR: EL FARES MOHAMAD HUSSEIN Domicilio: CARACAS VENEZUELA País: VENEZUELA

ESTEVANI

EN CLASE: 25

TRAMITANTE: EL FARES MOHAMAD HUSSEIN

Insc. 2023-007155 del 16 DE AGOSTO DE 2023

NOMBRE DE LA MARCA: OWIRE

SOLICITADA POR: INVERSIONES ALVEZ C.A Domicilio: Av. Libertador Local 13-2 NRO PB sector centro Cabudare Estado Lara País: VENEZUELA



EN CLASE: 9

DESCRIPCIÓN DE ETIQUETA: EL LOGO DE OWIRE TIENE UN SIGNIFICADO IMPONENTE E IMPORTANTE PARA NOSOTROS, POR ELLO UTILIZAMOS EL COLOR NEGRO EN LAS LETRAS COLOCADAS EN FORMA HORIZONTAL DE IZQUIERDA A DERECHA TODAS LAS LETRAS EN MAYÚSCULA, EL COLOR AMARILLO EL CUAL RODEA LA LETRA O COMO ESA ANCLA DE FORTALEZA, QUE DICHA SERIGRAFÍA ALREDEDOR DE LA LETRA O ES PARA MOSTRAR SEGURIDAD Y PROTECCIÓN A NUESTROS CLIENTES POR EL USO DE NUESTROS PRODUCTOS.

LA PALABRA OWIRE SIGNIFICA CABLE

TRAMITANTE: YOHANNA DE LOS ANGELES TORREALBA

Insc. 2023-007191 del 16 DE AGOSTO DE 2023

SOLICITADA POR: CASA DE REPRESENTACIONES LATTAN MEDIC,C.A Domicilio: CALLE VARGAS EDIF. PBG, PISO 4, LOCAL 403 Y 404, URB. BOLEITA NORTE, CARACAS MIRANDA País: VENEZUELA

TRANGOLATT

EN CLASE: 5

TRAMITANTE: TAHAN JESSRI ELIAS ANTONIO

Insc. 2023-007550 del 25 DE AGOSTO DE 2023

SOLICITADA POR: EUROFARMA VENEZUELA CASA DE REPRESENTACIÓN, C.A. Domicilio: CARACAS País: VENEZUELA

NOEX

EN CLASE: 5

TRAMITANTE: FRANKLIN HOET LINARES - ALONSO BRICEÑO DELFINA - MARIA MILAGROS NEBREDA - PATRICIA HOET DE LIMBOURG - ALICIA MOLERO MORAN - MATIAS PEREZ IRAZABAL - FERNANDO PELÁEZ-PIER

Insc. 2023-007754 del 06 DE SEPTIEMBRE DE 2023

NOMBRE DE LA MARCA: NC

SOLICITADA POR: FARIA CARABALLO PEDRO ALEJANDRO Domicilio: VDA 61 CASA NRO 7 URB BOYACA II STR 3 BARCELONA ANZOATEGUI ZONA POSTAL 6001 País: VENEZUELA



EN CLASE: 25

DESCRIPCIÓN DE ETIQUETA: CONSISTE EN LAS LETRAS EN MAYÚSCULA NC COLOR AZUL MARINO, CON LA PARTICULARIDAD DE FINAL DE LA LETRA N SE ENTRELAZA CON EL INICIO DE LA LETRA C, CON 5 LINEAS VERTICALES COLOR AZUL MARINO HACIA EL LADO IZQUIERDO DE LA LETRA N Y 5 LINEAS VERTICALES COLOR AZUL MARINO HACIA LA DERECHA DE LETRA C. LAS LETRAS NC NO REIVINDICA.

TRAMITANTE: FARIA CARABALLO PEDRO ALEJANDRO

Insc. 2023-008077 del 15 DE SEPTIEMBRE DE 2023

NOMBRE DE LA MARCA: POPMART

SOLICITADA POR: BEIJING POP MART CULTURAL CREATIVE CO., LTD Domicilio: ROOM 3606, 36TH FLOOR, BLOCK A, 101, FLOORS 4-33, BUILDING 13, ZONE 4, WANGJING DONGYUAN, CHAOYANG DISTRICT, BEIJING, CHINA 100102 País: CHINA



EN CLASE: 25

DESCRIPCIÓN DE ETIQUETA: EL DISEÑO DE LA MARCA ESTÁ COMPUESTO, EN SU PARTE CENTRAL, POR EL TÉRMINO DE FANTASÍA "POPMART", PLASMADO EN UNA GRAFÍA TIPO IMPRENTA, EN LETRAS MAYÚSCULAS DE COLOR NEGRO. SE REIVINDICA EL CONJUNTO DESCRITO.

TRAMITANTE: AYALA CHERUBINI BEATRIZ CAROLINA

Insc. 2023-008078 del 15 DE SEPTIEMBRE DE 2023

NOMBRE DE LA MARCA: POPMART

SOLICITADA POR: BEIJING POP MART CULTURAL CREATIVE CO., LTD Domicilio: ROOM 3606, 36TH FLOOR, BLOCK A, 101, FLOORS 4-33, BUILDING 13, ZONE 4, WANGJING DONGYUAN, CHAOYANG DISTRICT, BEIJING, CHINA 100102 País: CHINA



POPMART

EN CLASE: 21

DESCRIPCIÓN DE ETIQUETA: EL DISEÑO DE LA MARCA ESTÁ COMPUESTO, EN SU PARTE CENTRAL, POR EL TÉRMINO DE FANTASÍA "POPMART", PLASMADO EN UNA GRAFÍA TIPO IMPRENTA, EN LETRAS MAYÚSCULAS DE COLOR NEGRO. SE REIVINDICA EL CONJUNTO DESCRITO.

TRAMITANTE: AYALA CHERUBINI BEATRIZ CAROLINA

Insc. 2023-008079 del 15 DE SEPTIEMBRE DE 2023

NOMBRE DE LA MARCA: POPMART

SOLICITADA POR: BEIJING POP MART CULTURAL CREATIVE CO., LTD Domicilio: ROOM 3606, 36TH FLOOR, BLOCK A, 101, FLOORS 4-33, BUILDING 13, ZONE 4, WANGJING DONGYUAN, CHAOYANG DISTRICT, BEIJING, CHINA 100102 País: CHINA

POPMART

EN CLASE: 20

DESCRIPCIÓN DE ETIQUETA: EL DISEÑO DE LA MARCA ESTÁ COMPUESTO, EN SU PARTE CENTRAL, POR EL TÉRMINO DE FANTASÍA "POPMART", PLASMADO EN UNA GRAFÍA TIPO IMPRENTA, EN LETRAS MAYÚSCULAS DE COLOR NEGRO. SE REIVINDICA EL CONJUNTO DESCRITO.

TRAMITANTE: AYALA CHERUBINI BEATRIZ CAROLINA

Insc. 2023-008080 del 15 DE SEPTIEMBRE DE 2023

NOMBRE DE LA MARCA: POPMART

SOLICITADA POR: BEIJING POP MART CULTURAL CREATIVE CO., LTD Domicilio: ROOM 3606, 36TH FLOOR, BLOCK A, 101, FLOORS 4-33, BUILDING 13, ZONE 4, WANGJING DONGYUAN, CHAOYANG DISTRICT, BEIJING, CHINA 100102 País: CHINA

POPMART

EN CLASE: 16

DESCRIPCIÓN DE ETIQUETA: EL DISEÑO DE LA MARCA ESTÁ COMPUESTO, EN SU PARTE CENTRAL, POR EL TÉRMINO DE FANTASÍA "POPMART", PLASMADO EN UNA GRAFÍA TIPO IMPRENTA, EN LETRAS MAYÚSCULAS DE COLOR NEGRO. SE REIVINDICA EL CONJUNTO DESCRITO.

TRAMITANTE: AYALA CHERUBINI BEATRIZ CAROLINA

PÁGINA INUTILIZADA



BOLETÍN DE LA PROPIEDAD INDUSTRIAL

Caracas, jueves 20 de marzo de 2025

Año 69

Boletín N° 640

Tomo 08/15

ÍNDICE

Tomo VIII /XV

**TOMO VIII
(Continuación)**

MINISTERIO DEL PODER POPULAR DE
COMERCIO NACIONAL

MINISTRO DEL PODER POPULAR DE
COMERCIO NACIONAL

LUIS ANTONIO
VILLEGAS RAMÍREZ

DIRECTOR GENERAL DEL SERVICIO
AUTÓNOMO DE LA PROPIEDAD
INTELECTUAL (SAPI)

HENDRICK PERDOMO

REGISTRADOR (E)
DE LA PROPIEDAD INDUSTRIAL

HENDRICK PERDOMO

SEDE: CUARTO PISO
EDIFICIO NORTE,
CENTRO SIMÓN BOLÍVAR
CARACAS, VENEZUELA

TELEFONOS:
48164.78/481.42.15/484.29.07

FAX: 483.13.91

WEB: sapi.gob.ve

Solicitudes de Marcas de Productos Concedidas..... Pág. 02

S.A.P.I. 1931
Hecho el Depósito de Ley
DEPÓSITO LEGAL

Insc. 2023-008081 del 15 DE SEPTIEMBRE DE 2023**NOMBRE DE LA MARCA:** POPMART**SOLICITADA POR:** BEIJING POP MART CULTURAL CREATIVE CO., LTD Domicilio: ROOM 3606, 36TH FLOOR, BLOCK A, 101, FLOORS 4-33, BUILDING 13, ZONE 4, WANGJING DONGYUAN, CHAOYANG DISTRICT, BEIJING, CHINA 100102 País: CHINA**EN CLASE:** 14**DESCRIPCIÓN DE ETIQUETA:** EL DISEÑO DE LA MARCA ESTÁ COMPUESTO, EN SU PARTE CENTRAL, POR EL TÉRMINO DE FANTASÍA "POPMART", PLASMADO EN UNA GRAFÍA TIPO IMPRENTA, EN LETRAS MAYÚSCULAS DE COLOR NEGRO. SE REIVINDICA EL CONJUNTO DESCRITO.**TRAMITANTE:** AYALA CHERUBINI BEATRIZ CAROLINA**POPMART****Insc. 2023-008467 del 27 DE SEPTIEMBRE DE 2023****NOMBRE DE LA MARCA:** FURIA VERDE**SOLICITADA POR:** GRUPO LF1305, C.A. Domicilio: Calle Real del Junquito con Calle Ciega, Kilómetro 21, Local Galpón N° 4, Zona el Junquito, el Junco, Edo la Guaira. País: VENEZUELA**EN CLASE:** 3**DESCRIPCIÓN DE ETIQUETA:** CONSISTE EN UN LOGO MIXTO; EN EL TEXTO SE CONSIGUE LA PALABRA "FURIA VERDE" QUE SE ENCUENTRA EN LA PARTE INFERIOR DE LA ETIQUETA Y CUYAS PALABRAS ESTÁN ORGANIZADAS EN DOS RENGLONES, EN EL PRIMER RENGLÓN ESTA LA PALABRA FURIA Y EN EL SEGUNDO RENGLÓN LA PALABRA VERDE, AMBAS PALABRAS EN COLOR VERDE, LAS PALABRAS TIENEN FORMA DE LÍNEAS CURVAS Y RECTAS DE TRAZO GRUESO EN COLOR VERDE MANZANA CON UN FONDO BLANCO, SOBRE ESTAS PALABRAS SE OBSERVAN UNAS ESTRELLAS DE CUATRO PUNTAS QUE TRASMITEN LA SENSACIÓN DE LIMPIEZA Y BRILLANTEZ, ASÍ MISMO POR ENCIMA DEL PRIMER RENGLÓN DE LAS PALABRAS YA DESCRITA SE OBSERVA UN CERDO HUMANIZADO PARADO DE FRENTE CON SU PIERNA DERECHA LIGERAMENTE HACIA DELANTE Y SU PIERNA IZQUIERDA LIGERAMENTE HACIA ATRÁS, DICHA FIGURA ESTA CONFORMADA POR LÍNEAS CURVAS Y RECTAS DE TRAZO DELGADO DE COLOR NEGRO, CON UNA EXPRESIÓN EN SU ROSTRO RETADORA Y PREPARADO PARA EL COMBATE, EN LA PARTE INFERIOR DEL ROSTRO SE OBSERVA LA BOCA ABIERTA INCLINADA CON UNA LEVE SONRISA HACIA SU LADO DERECHO DONDE SE VEN LOS DIENTES BLANCOS, LENGUA ROSADA Y CON UN FONDO DE COLOR MARRÓN, EN LA PARTE MEDIA DEL ROSTRO TIENE LA NARIZ CON FORMA SEMI LUNAR EN COLOR ROSADO CLARO, LOS DOS ORIFICIOS NAALES EN COLOR ROSADO OSCURO, TAMBIÉN SE OBSERVAN LAS MEJILLAS CON FORMA DE PEQUEÑOS CÍRCULOS ROSADOS OSCUROS, EN LA PARTE SUPERIOR DEL ROSTRO TIENE LOS OJOS LIGERAMENTE CERRADOS Y CON MIRADA CENTRADA HACIA SU OBJETIVO, SUS PUPILAS SE OBSERVAN DILATADAS Y LOS COLORES QUE CONFORMAN EL OJO SON LOS SIGUIENTES: BLANCO, AZUL OSCURO, AZUL CLARO Y NEGRO. SOBRE LA CABEZA Y HASTA LA ALTURA SUPERIOR DE LA NARIZ Y PÓMULOS TIENE UNA MASCARA VERDE OBSERVÁNDOSE EN LA ALTURA DE LA FRENTE LAS INICIALES FV EN UN COLOR VERDE MANZANA Y SOBRE DICHA MASCARA SOBRESALEN LAS OREJAS CAÍDAS HACIA DELANTE EN COLOR ROSADO CLARO. LA FIGURA ESTA POSICIONADA CON SU BRAZO DERECHO EN UN ÁNGULO DE 45° Y CON SU MANO

SOSTIENE UN ESCUDO QUE SE DESCRIBE DE LA SIGUIENTE FORMA: UN CIRCULO BORDEADO CON UNA LÍNEA NEGRA DE TRAZO FINO, CON UN PRIMER ARO EN COLOR VERDE MANZANA, UN SEGUNDO ARO DE COLOR BLANCO, UN TERCER ARO DE COLOR VERDE Y EN EL CENTRO UN CIRCULO PEQUEÑO DE COLOR VERDE MANZANA CON UNA ESTRELLA DE CUATRO PUNTAS DE COLOR BLANCO CON LOS BORDES DE LÍNEAS RECTAS DE TRAZOS GRUESOS EN COLOR VERDE MANZANA QUE SOBRESALE DEL MISMO, A SU VEZ SE CREA UN EFECTO QUE SIMULA UN DESTELLO. SU BRAZO IZQUIERDO ESTA INCLINADO HACIA ATRÁS, SE OBSERVA QUE CON SU MANO CUBIERTA CON UN GUAANTE VERDE MANZANA SOSTIENE DE FORMA PERPENDICULAR UN BASTÓN DE LIMPIEZA DESCRITO DE LA SIGUIENTE FORMA: UN MANGO DE COLOR BLANCO QUE EN SU PUNTA LLEVA UNA ESPONJA DE COLOR MOSTAZA Y LEVE SOBRA SOBRE LA MISMA CON PUNTOS DE COLOR MIEL DE DONDE SALE ESPUMA BLANCA Y ESTA SOBRE UNA BASE DE COLOR AZUL CLARA, EL BASTÓN ESTA BORDEADO DE LÍNEAS CURVAS Y RECTAS DE TRAZOS FINOS EN COLOR NEGRO Y LA ESPUMA ESTA BORDEADA DE LÍNEAS CURVAS DE TRAZOS FINOS EN COLOR GRIS CLARO. EL TRAJE DE LA FIGURA ES DE COLOR VERDE CON BOTAS EN COLOR VERDE MANZANA Y UNA CAPA DE COLOR VERDE MANZANA, CORREA DE COLOR NEGRA Y SE VISUALIZA MEDIA HEBILLA DE COLOR GRIS, LOS BRAZOS SE VEN LEVEMENTE EN COLOR ROSADO CLARO Y TODA LA FIGURA ESTA SOBRE UN CIRCULO QUE INTERCALA PERPENDICULARMENTE LOS COLORES VERDE CLARO Y AZUL CELESTE. SOBRE LA FIGURA Y EN EL CÍRCULO QUE TIENE DE FONDO SE OBSERVAN ESTRELLAS DE CUATRO PUNTAS EN DISTINTOS TAMAÑOS DE COLOR BLANCO CON BORDES DE LÍNEAS RECTAS DE TRAZO FINO EN COLOR AZUL CLARO QUE TRANSMITEN LA SENSACIÓN DE LIMPIEZA Y BRILLANTEZ.

TRAMITANTE: MALDONADO HERNANDEZ DAYANA INDIRA

Insc. 2023-008490 del 28 DE SEPTIEMBRE DE 2023

SOLICITADA POR: CASA DE REPRESENTACIONES FARMACEUTICAS CCM, C.A. Domicilio: CABIMAS, EDO. ZULIA País: VENEZUELA

ZANEX

EN CLASE: 5

TRAMITANTE: HERMES JESUS NAME VARGAS

Insc. 2023-008499 del 28 DE SEPTIEMBRE DE 2023

NOMBRE DE LA MARCA: NEO QLED

SOLICITADA POR: SAMSUNG ELECTRONICS CO., LTD. Domicilio: 129, Samsung-ro, Yeongtong-gu, Suwon-si, Gyeonggi-do País: COREA DEL SUR

Neo QLED

EN CLASE: 9

DESCRIPCIÓN DE ETIQUETA: CONSISTE EN LA FRASE NEO QLED, DONDE EL TERMINO "NEO" ES UN PREFIJO DE ORIGEN GRIEGO CON EL SIGNIFICADO "NUEVO", SEGUIDO DE LA PALABRA DE FANTASIA QLED, DONDE EL TERMONI LED SIGNIFICA = DIODO EMISOR DE LUZ. LAS PALABRAS DESCRITAS EN LETRA DE TIPO MOLDE, DE TRAZO DELGADO, EN COLOR NEGRO, LA N EN MAYUSCULA Y LAS LETRAS EO EN MINISCUAS, LUEGO QLED, TODAS EN MAYUSCULAS.

TRAMITANTE: ARCILA SALGADO GUSTAVO - CLAUDETTE ELENA BRIDGES BLACKMAN - GABRIELA DELGADO GARCIA - JOSE DAGOBERTO MONTOYA - SLAWOMIR KOCIECKI - TEODOSIO MARTIN MARTIN - MERCEDES GONZALEZ R.

Insc. 2023-008583 del 02 DE OCTUBRE DE 2023**NOMBRE DE LA MARCA:** BOTIFAR**SOLICITADA POR:** RECETUR PLUS, C.A. Domicilio: CALLE ESTE 2 ENTRE LA ESQUINA DE PELIGRO Y CLINICA LUIS RAZETTI AL LADO DEL PUENTE REPUBLICA, LOCAL S/N, SECTOR LA CANDELARIA CARACAS DISTRITO CAPITAL DEL País: VENEZUELA**EN CLASE:** 5**DESCRIPCIÓN DE ETIQUETA:** ESTA REPRESENTADA EN FORMAL OVALO ALARGADO EN DIRECCIÓN HORIZONTAL, CON EL BORDE COLOR AZUL OSCURO, EL FONDO BLANCO, EN LA PARTE INTERIOR DE CADA PUNTA TIENEN DOS SEMICÍRCULO DE COLOR ROJO, Y EN EL CENTRO LLEVA EL NOMBRE DE BOTIFAR EN MAYÚSCULA DE COLOR AZUL OSCURO. NO SE REIVINDICAN LOS TÉRMINOS GENÉRICOS**TRAMITANTE:** YESLANIA ANDREINA VALENZUELA FLORES**Insc. 2023-009191 del 19 DE OCTUBRE DE 2023****NOMBRE DE LA MARCA:** venus**SOLICITADA POR:** UMARLA S.A. Domicilio: Calle Toronto NE001-226 y Av. Indoamérica Ambato. País: ECUADOR**EN CLASE:** 25**DESCRIPCIÓN DE ETIQUETA:** EL SIGNO SOLICITADO CONSISTE EN UNA FIGURA TRIDIMENSIONAL LA CUAL SE ASEMEJA A UNA BOTA, DE COLOR NEGRO, CUYAS VISTAS SE PRESENTAN EN DIFERENTES ÁNGULOS; A SABER: EN LA PRIMERA FIGURA SE APRECIA LA ZONA IZQUIERDA, LA SEGUNDA FIGURA SE APRECIA LA ZONA DERECHA, LA TERCERA FIGURA SE APRECIA LA ZONA FRONTAL, LA CUARTA FIGURA SE APRECIA LA ZONA POSTERIOR, LA QUINTA FIGURA DE APRECIA LA ZONA INFERIOR EN DONDE SE ENCUENTRA LA SUELA Y EN LA MISMA OBSERVAMOS EL TERMINO VENUS, ESCRITA EN LETRA MOLDE, MINÚSCULA DE COLOR NEGRO, Y PARA FINALIZAR LA SEXTA FIGURA SE APRECIA LA ZONA SUPERIOR. TODO EL DISEÑO DE LA FIGURA TRIDIMENSIONAL ANTES DESCRITA ESTÁ CONFORMADA POR MÚLTIPLES LÍNEAS: DE FORMAS GEOMÉTRICAS, CURVAS, RECTAS Y ABSTRACTAS. SE REIVINDICA EL CONJUNTO Y COLORES DESCRITOS CON INDEPENDENCIA DEL TAMAÑO, Y NO ASÍ LAS PALABRAS O TÉRMINOS GENÉRICOS, TODO DE ACUERDO A LOS FACSIMILES QUE SE ACOMPAÑAN.**TRAMITANTE:** MANUEL ANTONIO RODRIGUEZ - RICARDO ANTEQUERA PARILLI - ANTEQUERA H. RICARDO ALBERTO - ANTEQUERA H. RICARDO ENRIQUE - GALAVIS SUCRE CRISTINA - KAREN INCERA DE BILBAO**Insc. 2023-010471 del 24 DE NOVIEMBRE DE 2023****SOLICITADA POR:** EMPIRE KEEWAY, C.A. Domicilio: Charallave, Edo. Miranda. País: VENEZUELA**EMPIREKEEWAY****EN CLASE:** 12**TRAMITANTE:** GABRIELA DELGADO GARCIA - TEODOSIO MARTIN MARTIN - JORGE E. DELGADO GUARDA**Insc. 2023-010609 del 30 DE NOVIEMBRE DE 2023****NOMBRE DE LA MARCA:** SPAIN-COLD**SOLICITADA POR:** COLMENAREZ GARCIA NELSON ENRIQUE Domicilio: CALLE 2 PARCELA NRO 5 QTA MIS HIJOS NRO PA-60 URB BARARIDA BARQUISIMETO LARA ZONA POSTAL 3001 País: VENEZUELA

EN CLASE: 6

DESCRIPCIÓN DE ETIQUETA: SE OBSERVA LA PALABRA SPAIN COL ESCRITAS EN LETRAS MAYUSCULAS DE COLOR GRIS OSCURO, ANTES DE LA PRIMERA LETRA S Y DESPUES DE LA LETRA L SE PUEDE APRECIAR UN CUADRADO ASEMEJANDO O DANDO LA APARIENCIA DE UNOS ORIFICIOS EN AMBOS LADOS, SE DESTACAN DOS LINEAS HORIZONTALES INFERIOR Y SUPERIOR DE COLOR GRIS, ENTRE LA LETRA N Y C HAY UN GUION PEQUEÑO DE COLOR GRIS. SE REIVINDICA LOS CONJUNTOS DESCRITOS.

TRAMITANTE: COLMENAREZ GARCIA NELSON ENRIQUE

Insc. 2023-011259 del 18 DE DICIEMBRE DE 2023

NOMBRE DE LA MARCA: KUMICO

SOLICITADA POR: JOSE ESTUPINAN Domicilio: av. fuerzas armadas villa lago country II País: VENEZUELA

KUMICO

EN CLASE: 7

DESCRIPCIÓN DE ETIQUETA: EL LOGOTIPO "KUMICO" ES UN DISEÑO TIPOGRÁFICO COMPUESTO EXCLUSIVAMENTE POR TEXTO, UTILIZANDO LA PALABRA "KUMICO" EN MAYÚSCULAS, ESCRITA CON UNA FUENTE SANS-SERIF DE LÍNEAS LIMPIAS Y GEOMÉTRICAS. EL TEXTO, EN COLOR NEGRO SÓLIDO, SE UBICA SOBRE UN FONDO BLANCO, GENERANDO UN ALTO CONTRASTE QUE ASEGURA LEGIBILIDAD Y PROFESIONALISMO. LAS PROPORCIONES DE LAS LETRAS SON UNIFORMES, CON UN ESPACIADO ESTÁNDAR ENTRE CARACTERES QUE REFUERZA LA CLARIDAD VISUAL. LA AUSENCIA DE ELEMENTOS GRÁFICOS O DECORATIVOS ADICIONALES ENFATIZA LA SIMPLICIDAD Y VERSATILIDAD DEL DISEÑO, HACIÉNDOLO ADAPTABLE A DIVERSOS SECTORES Y MEDIOS. ESTE LOGOTIPO SE CARACTERIZA POR SU DISEÑO TIPOGRÁFICO CLARO, PROFESIONAL Y MINIMALISTA, CUALIDADES QUE LO HACEN IDEAL PARA SECTORES COMO TECNOLOGÍA, DISEÑO, MODA O SERVICIOS EMPRESARIALES. SU ESTRUCTURA LIMPIA PERMITE QUE SEA FÁCILMENTE RECONOCIBLE Y ESCALABLE EN DIFERENTES TAMAÑOS Y APLICACIONES, TANTO DIGITALES COMO IMPRESAS. EN ESPAÑOL, "KUMICO" NO TIENE UN SIGNIFICADO PROPIO DENTRO DEL IDIOMA NI FORMA PARTE DEL LÉXICO COMÚN, ESTA ES UNA PALABRA DE ORIGEN JAPONÉS Y PUEDE TENER DISTINTOS SIGNIFICADOS DEPENDIENDO DE LOS CARACTERES KANJI CON LOS QUE SE ESCRIBA, EN ESTE CASO SE USA COMO PALABRA DE FANTASÍA SIN SIGNIFICADO DEFINIDO. SE REIVINDICA EL CONJUNTO DESCRITO EN SU TOTALIDAD.

TRAMITANTE: JOSE ESTUPIÑAN

Insc. 2023-011493 del 27 DE DICIEMBRE DE 2023

SOLICITADA POR: COSMETICOS PRO - SOFT, C.A. Domicilio: Cagua, Edo. Aragua País: VENEZUELA

PRO-SOFT

EN CLASE: 3

TRAMITANTE: TORREALBA HERNANDEZ PEDRO JOSE

Insc. 2024-000679 del 25 DE ENERO DE 2024

NOMBRE DE LA MARCA: SUPER FIX 1

SOLICITADA POR: TECNOGLOBAL PH7, SOCIEDAD ANONIMA DE CAPITAL VARIABLE Domicilio: Avenida El Tigre número 2140 dos mil ciento cuarenta, Colonia El Tigre, en el municipio de Zapopan, Jalisco, México, Código postal 45203 País: MÉXICO

**SUPER
FIX 1**

EN CLASE: 3

DESCRIPCIÓN DE ETIQUETA: CONSISTE EN UN DISEÑO EN EL CUAL SE LEE "SUPER FIX 1" (SUPER ARREGLAR 1), CON LAS LETRAS COLOCADAS EN FORMA DIAGONAL, EN MAYÚSCULA Y DE COLOR NEGRO, EL CUAL SE ENCUENTRA DISTRIBUIDO EN DOS NIVELES; EN EL PRIMER NIVEL SE LEE LA PALABRA "SUPER" DE MENOR TAMAÑO Y TRAZO GRUESO. EN EL SEGUNDO NIVEL SE LEE "FIX", DE MAYOR TAMAÑO Y TRAZO GRUESO; CON LA PARTICULARIDAD QUE SE OBSERVA UNA LINEA DE TRAZO GRUESO QUE ENMARCA LAS LETRAS (EN SU LADO DERECHO E INFERIOR) CON EL FIN DE DAR SENSACIÓN DE TERCERA DIMENSIÓN. EN LA PARTE DERECHA DEL SEGUNDO NIVEL SE OBSERVA EL NÚMERO "1", DE MENOR TAMAÑO QUE LA PALABRA ANTERIOR. SE REIVINDICA EL CONJUNTO ANTERIORMENTE DESCRITO Y LOS COLORES ANTES MENCIONADOS. NO SE REIVINDICA POR SEPARADO LOS TÉRMINOS GENÉRICOS AL SERVICIO, PERO SI EN SU CONJUNTO Y SEGÚN LO DISPUESTO EN LA IMAGEN.

TRAMITANTE: GUILLERMO ALBERTO LOPEZ ZAMBRANO

Insc. 2024-000938 del 01 DE FEBRERO DE 2024

SOLICITADA POR: LOEWE IP HOLDING AG Domicilio: KLOSTERMATT 4, 6330 CHAM País: SUIZA

LOEWE

EN CLASE: 9

TRAMITANTE: RAFAEL ERNESTO ORTIN PEROZO - MANUEL POLANCO FERNANDEZ - MARIA AUXILIADORA JURADO INFANTE - LUIS ALEJANDRO HENRIQUEZ - ANNET ANGULO CELIS - GUILLERMO ALBERTO LOPEZ ZAMBRANO

Insc. 2024-001037 del 05 DE FEBRERO DE 2024

SOLICITADA POR: KILDES, C.A. Domicilio: AV PRINCIPAL NRO PARCELA P14A-15A CC INDUSTRIAL INDUCENTRO NIVEL PB LOCAL 05 VALENCIA País: VENEZUELA

ROTEC

EN CLASE: 11

TRAMITANTE: FALCO LOPEZ ALEXANDRA CAROLINA

Insc. 2024-001207 del 09 DE FEBRERO DE 2024

NOMBRE DE LA MARCA: PROLIFE

SOLICITADA POR: MARTINEZ ROJAS ESCARLETTE YUBIRI Domicilio: Calle 15 entre Calle 12 y 14 Edificio Parima Piso 4 Apt. 42 Urb. la Urbina Caracas (Petare) Miranda. País: VENEZUELA



EN CLASE: 5

DESCRIPCIÓN DE ETIQUETA: CONSISTE EN UN LOGO MIXTO DONDE EN EL TEXTO SE CONSIGUE LA PALABRA PROLIFE CUYAS LETRAS ESTÁN ORGANIZADAS EN UN REGLÓN CON LA PRIMERA LETRA EN MAYÚSCULA Y LAS SIGUIENTES EN MINÚSCULAS TIENEN FORMA DE LÍNEAS CURVAS DE TRAZO GRUESO Y EN LOS COLORES QUE A CONTINUACIÓN SE DESCRIBEN; LAS PRIMERAS TRES LETRAS PRO EN COLOR CELESTE Y EL RESTO DE LAS LETRAS LIFE DE COLOR VERDE Y BAJO ESE REGLÓN UNA PALABRA QUE DESCRIBE EL PRODUCTO COMO UN PROBIÓTICO DICHA PALABRA ES DE COLOR VERDE Y ES DE LÍNEAS EN TRAZO FINO, EN LA PARTE SUPERIOR DEL RENGLÓN SE VISUALIZAN CUATRO CÍRCULOS EN DISTINTOS TAMAÑOS DOS EN COLOR CELESTE Y DOS EN COLOR VERDE Y UNA FIGURA DE UNA MARIPOSA POSANDO SOBRE UNO DE LOS CÍRCULOS VERDES CON LAS ALAS BLANCAS Y PUNTOS VERDES SU BORDE FUE REALIZADO CON LÍNEAS CURVAS Y DE TRAZOS DELGADO DE COLOR VERDE Y EL CUERPO DE LA MARIPOSA DE COLOR VERDE LA CUAL TIENE EN SU EXTREMO SUPERIOR UN PAR DE

ANTENAS DE COLOR VERDE.

TRAMITANTE: MALDONADO HERNANDEZ DAYANA INDIRA

Insc. 2024-001214 del 09 DE FEBRERO DE 2024

NOMBRE DE LA MARCA: BLACK FOREST

SOLICITADA POR: FERRARA CANDY COMPANY Domicilio: 404 W. Harrison Street, Chicago, Illinois 60607, Estados Unidos de América. País: ESTADOS UNIDOS DE AMÉRICA

EN CLASE: 30

DESCRIPCIÓN DE ETIQUETA: CONSISTE EN UN DISEÑO EN EL QUE SE LEE "BLACK FOREST REAL JUICY REAL GOOD" (NEGRO BOSQUE REAL JUGOSO REAL BIEN) EN LETRAS ESTILIZADAS. LAS LETRAS EN "BLACK FOREST" SON DE COLOR BLANCO, TRAZO GRUESO, MAYÚSCULAS Y COLOCADAS EN DOS DIFERENTES NIVELES. LAS LETRAS EN "REAL JUICY REAL GOOD" SON DE COLOR AMARILLO, MINÚSCULAS (SALVO LA PRIMERA LETRA DE CADA PALABRA) Y COLOCADAS TODAS EN UN TERCER NIVEL; CON LA PARTICULARIDAD QUE LAS DOS PRIMERAS PALABRAS ESTÁN SEPARADAS DE LAS DOS ÚLTIMAS POR UNA FIGURA DE FANTASÍA DE COLOR AMARILLO QUE SEMEJA UNA GOTA DE UN LÍQUIDO. TODO EL CONJUNTO ANTES DESCRITO ESTÁ DENTRO DE UN RECTÁNGULO DE COLOR VERDE (EN SENTIDO HORIZONTAL); CON LA PARTICULARIDAD QUE LAS ESQUINAS SON REDONDEADAS Y LOS LATERALES SON CURVOS EN LUGAR DE PLANOS. SE REIVINDICA EL CONJUNTO ANTERIORMENTE DESCRITO Y LOS COLORES ANTES MENCIONADOS. NO SE REIVINDICA POR SEPARADO LOS TÉRMINOS GENÉRICOS Y/O ALUSIVOS AL PRODUCTO, TALES COMO "JUICY", PERO SI EN SU CONJUNTO Y SEGÚN LO DISPUESTO EN LA IMAGEN.

TRAMITANTE: RAFAEL ERNESTO ORTIN PEROZO - MANUEL POLANCO FERNANDEZ - TERRERO PLANCHART MARIA ELENA - MARIA AUXILIADORA JURADO INFANTE - LUIS ALEJANDRO HENRIQUEZ - ANNET ANGULO CELIS - GUILLERMO ALBERTO LOPEZ ZAMBRANO



Insc. 2024-001329 del 15 DE FEBRERO DE 2024

NOMBRE DE LA MARCA: SLIVE

SOLICITADA POR: BIGWISE VENEZUELA, S.A. Domicilio: CALLE 61 CON AVENIDA 3E CASA NRO 61-09 SECTOR DON BOSCO MARACAIBO ZULIA ZONA POSTAL 4001 País: VENEZUELA

EN CLASE: 9

DESCRIPCIÓN DE ETIQUETA: SE OBSERVA UN SIGNO MIXTO, EN CUYOS COMPONENTES SE APRECIAN UN ELEMENTO DENOMINATIVO Y OTRO FIGURATIVO. EL ELEMENTO DENOMINATIVO ESTÁ COMPUESTO POR LA PALABRA SLIVE EN LETRA IMPRENTA, TIPO MOLDE CON TRAZO MEDIO, DE COLOR NEGRO Y EN MINÚSCULAS. LA DENOMINACIÓN SLIVE NO TIENE TRADUCCIÓN AL CASTELLANO, CONSTITUYENDO UN SIGNO DE FANTASÍA, EL CUAL POSEE UN SIGNIFICADO PROPIO, ES TOTALMENTE FRUTO DE LA IMAGINACIÓN, Y NO TRANSMITE OTRO SIGNIFICADO MÁS QUE EL DE ACTUAR COMO MARCA. EL ELEMENTO FIGURATIVO, SE ENCUENTRA MANIFIESTO PRINCIPALMENTE A TRAVÉS DE LOS SIGUIENTES ELEMENTOS: A) SU PARTICULAR TIPOGRAFÍA DE LA PALABRA SLIVE, SIN SERIFAS Y CON ÁNGULOS CURVEADOS, B) A LA DERECHA DE LA DENOMINACIÓN SE APRECIA UNA CIRCUNFERENCIA DE COLOR PURPURA CLARO, LA CUAL EN SU INTERIOR PRESENTA UNA FLECHA DE COLOR BLANCO, EN DIAGONAL APUNTANDO A SU ESQUINA SUPERIOR. SE REIVINDICA TODO EL DISEÑO EN SU CONJUNTO.

TRAMITANTE: ADRIAN JOSE RIVAS CRISTALINO



Insc. 2024-001330 del 15 DE FEBRERO DE 2024

SOLICITADA POR: BIGWISE VENEZUELA, S.A. Domicilio: CALLE 61 CON AVENIDA 3E CASA NRO 61-09 SECTOR DON BOSCO MARACAIBO ZULIA ZONA POSTAL 4001 País: VENEZUELA

EN CLASE: 9

DESCRIPCIÓN DE ETIQUETA: SE OBSERVA UN SIGNO GRÁFICO, CUYO ELEMENTO FIGURATIVO SE ENCUENTRA MANIFIESTO PRINCIPALMENTE A TRAVÉS DE LOS SIGUIENTES ELEMENTOS: A) EN LA PARTE CENTRAL SE APRECIA UN OVALO QUE SIMULA UN CASCO DE ASTRONAUTA VERSIÓN CARICATURA DE COLOR BLANCO Y LÍNEAS DE COLOR NEGRO, EL VISOR ES DE COLOR PURPURA CLARO Y PRESENTA EN SU INTERIOR DOS CIRCUNFERENCIAS OVALADAS LAS CUALES SIMULAN LOS OJOS, EN LA PARTE SUPERIOR DEL VISOR DOS LÍNEAS PARALELAS DE COLOR NEGRO QUE SE UNEN CON LA PARTE SUPERIOR DEL CASCO Y EN SU INTERIOR DOS PEQUEÑAS MARCAS DE COLOR GRIS; B) EN LA PARTE SUPERIOR DE LA FIGURA ANTES DESCRITA, SE APRECIA UNA CIRCUNFERENCIA DE MENOR TAMAÑO Y COLOR PURPURA CLARO, LA CUAL EN SU INTERIOR PRESENTA UNA FLECHA DE COLOR BLANCO EN DIAGONAL APUNTANDO A SU ESQUINA SUPERIOR. SE REIVINDICA TODO EL DISEÑO EN SU CONJUNTO.

TRAMITANTE: ADRIAN JOSE RIVAS CRISTALINO

**Insc. 2024-001869 del 05 DE MARZO DE 2024**

NOMBRE DE LA MARCA: TORTIRICAS

SOLICITADA POR: GRUMA S.A.B. DE C.V. Domicilio: Av. Fundadores No. 1003, Colonia Alfareros, Monterrey, Nuevo León C.P. 64753, País: MÉXICO

EN CLASE: 30

DESCRIPCIÓN DE ETIQUETA: LA ETIQUETA CONSISTE EN UN RECTÁNGULO HORIZONTAL DE FONDO COLOR BLANCO EQUIVALENTE AL CÓDIGO HEX #FFFFFF, DENTRO DEL CUAL SE PUEDE OBSERVAR PRIMERAMENTE LA SILUETA DE UNA FIGURA QUE SEMEJA SER UNA TORTILLA REDONDA HUMANIZADA DE FONDO COLOR BEIGE EQUIVALENTE AL CÓDIGO HEX #E7C4AF, CON LAS SIGUIENTES PARTICULARIDADES: DICHA TORTILLA CUENTA CON DOS (2) OJOS GRANDES Y REDONDEADOS EN COLOR MARRÓN EQUIVALENTE AL CÓDIGO HEX #060408 CON PESTAÑAS LARGAS DE COLOR NEGRO EQUIVALENTE AL CÓDIGO HEX #342E3 Y DE TRAZO DELGADO, Y ENCIMA DE DICHAS PESTAÑAS SE APRECIAN DOS CEJAS DE COLOR NEGRO EQUIVALENTE AL CÓDIGO HEX #342E3, DE TRAZO DELGADO. SEGUIDAMENTE JUSTO DEBAJO DE LOS OJOS SE PUEDE OBSERVAR UNA SILUETA SEMEJANTE A UNA SONRISA DE TRAZO DELGADO LIGERAMENTE MÁS GRUESA EN SU PARTE MEDIA DANDO LA SENSACIÓN DE SER UNA BOCA ENTREABIERTA, DE FONDO COLOR NEGRO EQUIVALENTE AL CÓDIGO HEX #342E30 CON LA PARTICULARIDAD QUE AL FINAL DE DICHA SONRISA EN AMBOS EXTREMOS SE OBSERVAN DOS CÍRCULOS COMO SI FUESEN RUBOR EN LOS CACHETES DE FONDO COLOR ROSADO EQUIVALENTE AL CÓDIGO HEX #C26B58. A CADA LADO DE LA PARTE MEDIA DE LA TORTILLA SE PUEDE OBSERVAR DOS FIGURAS QUE SE ASEMEJAN A DOS BRAZOS EXTENDIDOS DE TRAZO SEMI GRUESO, CON MANOS DE CUATRO DEDOS, TRES DE ELLOS CERRADOS Y EL PULGAR EXTENDIDO HACIA ARRIBA EN FONDO COLOR BEIGE EQUIVALENTE AL CÓDIGO HEX #E7C4AF. FINALMENTE, JUSTO DEBAJO DE DICHA FIGURA SE OBSERVA LA PALABRA DE FANTASÍA -TORTIRICAS- CON LA PARTICULARIDAD QUE LA PRIMERA LETRA -T- Y LA SEXTA LETRA -R- SE ENCUENTRAN EN MAYÚSCULAS Y EL RESTO DE LAS LETRAS SE ENCUENTRAN EN



MINÚSCULAS, DE FONDO COLOR NARANJA EQUIVALENTE AL CÓDIGO HEX #FF4514, CON LA PARTICULARIDAD QUE DICHA PALABRA SE ENCUENTRA RODEADA POR UN FONDO EN FORMA DE SOMBRE EN NEGRO EQUIVALENTE AL CÓDIGO HEX #1D110D. SE REIVINDICA EL CONJUNTO Y LOS COLORES DESCRITOS.

TRAMITANTE: RONCAYOLO MEDINA MARIA EUGENIA - ASTUDILLO MARTINEZ JUAN LUIS

Insc. 2024-002206 del 13 DE MARZO DE 2024

NOMBRE DE LA MARCA: ARMAX

SOLICITADA POR: GRUPO LA MUNDIAL, C.A Domicilio: CALLE 12 LOCAL NRO 19-5A SECTOR SIERRA MAESTRA SAN FRANCISCO ZULIA ZONA POSTAL 4004 País: VENEZUELA



EN CLASE: 4

DESCRIPCIÓN DE ETIQUETA: EL DISEÑO CONSISTE EN UNA FIGURA EN FORMA DE ESFERA CON TRES LÍNEAS IRREGULARES EN EL CENTRO QUE PARECEN DIVIDIR DICHA ESFERA, DOS EN LA PARTE IZQUIERDA DE COLOR ROJO Y UNA EN LA PARTE DERECHA DE COLOR AZUL Y EN EL CENTRO DE ESTO SE OBSERVA UNA FIGURA TRIANGULAR DE COLOR BLANCO, TODO ESTO CON DELINEADO NEGRO. EN LA PARTE INFERIOR SE LEE LA PALABRA ARMAX (PALABRA DE FANTASÍA, NO TIENE TRADUCCIÓN), LA PRIMERA LETRA A CONSISTE EN UNA FORMA TRIANGULAR CON EL LADO IZQUIERDO DELGADO Y EL LADO DERECHO GRUESO, NO TIENE LÍNEA EN EL MEDIO, EL RESTO DE LAS LETRAS ESCRITAS EN MAYÚSCULAS, DE TRAZO GRUESO, TODAS DE COLOR ROJO Y CON DELINEADO NEGRO. SE REIVINDICA TODO EL CONJUNTO DESCRITO

TRAMITANTE: SAFADY SAFADI RAED MIGUEL

Insc. 2024-002999 del 04 DE ABRIL DE 2024

SOLICITADA POR: DESTILCORP C.A Domicilio: Av Lecuna Edif Felman piso 7 of 71 Sector La Lecuna, Municipio Libertador de la ciudad de Caracas del Distrito Capital País: VENEZUELA

LEGACY SELECT 8 PM

EN CLASE: 33

TRAMITANTE: GIL HERNANDEZ ELOYM MANUEL

Insc. 2024-003033 del 05 DE ABRIL DE 2024

SOLICITADA POR: JAPI CORP, C.A. Domicilio: LA MORITA II, SANTA RITA - EDO. ARAGUA País: VENEZUELA

FRESH TOP

EN CLASE: 30

TRAMITANTE: CARRASCOSA DE MENA JOSE MANUEL - REYES URBINA LUISA NATACHA - ALVAREZ HERNANDEZ MITCHELLE J - HILDANIA PANIZ PEREIRA - CARRASCOSA URQUIJO CARLOS FELIPE - ALCALA GUTIERREZ EUCARIS DEL CARMEN - CAMPOS MARAMARA IRMA GABRIELA

Insc. 2024-003034 del 05 DE ABRIL DE 2024

SOLICITADA POR: JAPI CORP, C.A. Domicilio: LA MORITA II, SANTA RITA - EDO. ARAGUA País: VENEZUELA

TIN TON

EN CLASE: 30

TRAMITANTE: CARRASCOSA DE MENA JOSE MANUEL - REYES URBINA LUISA NATACHA - ALVAREZ HERNANDEZ MITCHELLE J - HILDANIA PANIZ PEREIRA - CARRASCOSA URQUIJO CARLOS FELIPE - ALCALA GUTIERREZ EUCARIS DEL CARMEN - CAMPOS MARAMARA IRMA GABRIELA

Insc. 2024-003188 del 10 DE ABRIL DE 2024**NOMBRE DE LA MARCA:** KURARAY POSSIBLE STARTS HERE**SOLICITADA POR:** KURARAY CO., LTD. Domicilio: 1621, Sakazu, Kurashiki City, Okayama Prefecture

País: JAPON

EN CLASE: 5

DESCRIPCIÓN DE ETIQUETA: CONSISTE EN UNA ETIQUETA CUADRADA DE FONDO BLANCO EN LA QUE SE LEE LA PALABRA DE FANTASÍA KURARAY (PARTE DEL NOMBRE DE MI MANDANTE), EN LETRA MOLDE CARACTERÍSTICA, MINÚSCULA, DE TRAZO GRUESO, DE COLOR AZUL CLARO (PANTONE 2995) CON LA PARTICULARIDAD DE QUE LAS TRES ÚLTIMAS LETRAS, RAY, SE ENCUENTRAN LIGERAMENTE INCLINADAS A LA DERECHA. EN LA PARTE INFERIOR DE ESTA PALABRA SE LEEN TRES PALABRAS EN IDIOMA INGLÉS, POSSIBLE STARTS HERE, ESCRITAS EN LETRA MOLDE CARACTERÍSTICA, MINÚSCULA EXCEPTO LA LETRA P, DE TAMAÑO PEQUEÑO, DE COLOR AZUL OSCURO (PANTONE 282), QUE TRADUCIDAS AL CASTELLANO SIGNIFICAN POSIBLE COMIENZA AQUÍ. SE REIVINDICA EL CONJUNTO DESCRITO.

TRAMITANTE: FRANKLIN HOET LINARES - ALONSO BRICEÑO DELFINA - FRANCISCO CASTILLO-GARCIA - MARIA MILAGROS NEBRED A - VITKOU FISCHER RICARDO PATRICK - PATRICIA HOET DE LIMBOURG

Insc. 2024-003189 del 10 DE ABRIL DE 2024**NOMBRE DE LA MARCA:** KURARAY POSSIBLE STARTS HERE**SOLICITADA POR:** KURARAY CO., LTD. Domicilio: 1621, Sakazu, Kurashiki City, Okayama Prefecture

País: JAPON

EN CLASE: 10

DESCRIPCIÓN DE ETIQUETA: CONSISTE EN UNA ETIQUETA CUADRADA DE FONDO BLANCO EN LA QUE SE LEE LA PALABRA DE FANTASÍA KURARAY (PARTE DEL NOMBRE DE MI MANDANTE), EN LETRA MOLDE CARACTERÍSTICA, MINÚSCULA, DE TRAZO GRUESO, DE COLOR AZUL CLARO (PANTONE 2995) CON LA PARTICULARIDAD DE QUE LAS TRES ÚLTIMAS LETRAS, RAY, SE ENCUENTRAN LIGERAMENTE INCLINADAS A LA DERECHA. EN LA PARTE INFERIOR DE ESTA PALABRA SE LEEN TRES PALABRAS EN IDIOMA INGLÉS, POSSIBLE STARTS HERE, ESCRITAS EN LETRA MOLDE CARACTERÍSTICA, MINÚSCULA EXCEPTO LA LETRA P, DE TAMAÑO PEQUEÑO, DE COLOR AZUL OSCURO (PANTONE 282), QUE TRADUCIDAS AL CASTELLANO SIGNIFICAN POSIBLE COMIENZA AQUÍ. SE REIVINDICA EL CONJUNTO DESCRITO.

TRAMITANTE: FRANKLIN HOET LINARES - ALONSO BRICEÑO DELFINA - FRANCISCO CASTILLO-GARCIA - MARIA MILAGROS NEBRED A - VITKOU FISCHER RICARDO PATRICK - PATRICIA HOET DE LIMBOURG

Insc. 2024-003190 del 10 DE ABRIL DE 2024**NOMBRE DE LA MARCA:** KURARAY POSSIBLE STARTS HERE**SOLICITADA POR:** KURARAY CO., LTD. Domicilio: 1621, Sakazu, Kurashiki City, Okayama Prefecture

País: JAPON



EN CLASE: 16

DESCRIPCIÓN DE ETIQUETA: CONSISTE EN UNA ETIQUETA CUADRADA DE FONDO BLANCO EN LA QUE SE LEE LA PALABRA DE FANTASÍA KURARAY (PARTE DEL NOMBRE DE MI MANDANTE), EN LETRA MOLDE CARACTERÍSTICA, MINÚSCULA, DE TRAZO GRUESO, DE COLOR AZUL CLARO (PANTONE 2995) CON LA PARTICULARIDAD DE QUE LAS TRES ÚLTIMAS LETRAS, RAY, SE ENCUENTRAN LIGERAMENTE INCLINADAS A LA DERECHA. EN LA PARTE INFERIOR DE ESTA PALABRA SE LEEN TRES PALABRAS EN IDIOMA INGLÉS, POSSIBLE STARTS HERE, ESCRITAS EN LETRA MOLDE CARACTERÍSTICA, MINÚSCULA EXCEPTO LA LETRA P, DE TAMAÑO PEQUEÑO, DE COLOR AZUL OSCURO (PANTONE 282), QUE TRADUCIDAS AL CASTELLANO SIGNIFICAN POSIBLE COMIENZA AQUÍ. SE REIVINDICA EL CONJUNTO DESCRITO.

TRAMITANTE: FRANKLIN HOET LINARES - ALONSO BRICEÑO DELFINA - FRANCISCO CASTILLO-GARCIA - MARIA MILAGROS NEBRED A - VITKOU FISCHER RICARDO PATRICK - PATRICIA HOET DE LIMBOURG

Insc. 2024-003191 del 10 DE ABRIL DE 2024

NOMBRE DE LA MARCA: KURARAY POSSIBLE STARTS HERE

SOLICITADA POR: KURARAY CO., LTD. Domicilio: 1621, Sakazu, Kurashiki City, Okayama Prefecture
País: JAPON

**EN CLASE:** 17

DESCRIPCIÓN DE ETIQUETA: CONSISTE EN UNA ETIQUETA CUADRADA DE FONDO BLANCO EN LA QUE SE LEE LA PALABRA DE FANTASÍA KURARAY (PARTE DEL NOMBRE DE MI MANDANTE), EN LETRA MOLDE CARACTERÍSTICA, MINÚSCULA, DE TRAZO GRUESO, DE COLOR AZUL CLARO (PANTONE 2995) CON LA PARTICULARIDAD DE QUE LAS TRES ÚLTIMAS LETRAS, RAY, SE ENCUENTRAN LIGERAMENTE INCLINADAS A LA DERECHA. EN LA PARTE INFERIOR DE ESTA PALABRA SE LEEN TRES PALABRAS EN IDIOMA INGLÉS, POSSIBLE STARTS HERE, ESCRITAS EN LETRA MOLDE CARACTERÍSTICA, MINÚSCULA EXCEPTO LA LETRA P, DE TAMAÑO PEQUEÑO, DE COLOR AZUL OSCURO (PANTONE 282), QUE TRADUCIDAS AL CASTELLANO SIGNIFICAN POSIBLE COMIENZA AQUÍ. SE REIVINDICA EL CONJUNTO DESCRITO.

TRAMITANTE: FRANKLIN HOET LINARES - ALONSO BRICEÑO DELFINA - FRANCISCO CASTILLO-GARCIA - MARIA MILAGROS NEBRED A - VITKOU FISCHER RICARDO PATRICK - PATRICIA HOET DE LIMBOURG

Insc. 2024-003192 del 10 DE ABRIL DE 2024

NOMBRE DE LA MARCA: KURARAY POSSIBLE STARTS HERE

SOLICITADA POR: KURARAY CO., LTD. Domicilio: 1621, Sakazu, Kurashiki City, Okayama Prefecture
País: JAPON

**EN CLASE:** 18

DESCRIPCIÓN DE ETIQUETA: CONSISTE EN UNA ETIQUETA CUADRADA DE FONDO BLANCO EN LA QUE SE LEE LA PALABRA DE FANTASÍA KURARAY (PARTE DEL NOMBRE DE MI MANDANTE), EN LETRA MOLDE CARACTERÍSTICA, MINÚSCULA, DE TRAZO GRUESO, DE COLOR AZUL CLARO (PANTONE 2995) CON LA PARTICULARIDAD DE QUE LAS TRES ÚLTIMAS LETRAS, RAY, SE ENCUENTRAN LIGERAMENTE INCLINADAS A LA DERECHA. EN LA PARTE INFERIOR DE ESTA PALABRA SE LEEN TRES PALABRAS EN IDIOMA INGLÉS, POSSIBLE STARTS HERE, ESCRITAS EN

LETRA MOLDE CARACTERÍSTICA, MINÚSCULA EXCEPTO LA LETRA P, DE TAMAÑO PEQUEÑO, DE COLOR AZUL OSCURO (PANTONE 282), QUE TRADUCIDAS AL CASTELLANO SIGNIFICAN POSIBLE COMIENZA AQUÍ. SE REIVINDICA EL CONJUNTO DESCRITO.

TRAMITANTE: FRANKLIN HOET LINARES - ALONSO BRICEÑO DELFINA - FRANCISCO CASTILLO-GARCIA - MARIA MILAGROS NEBREDAS - VITKOU FISCHER RICARDO PATRICK - PATRICIA HOET DE LIMBOURG

Insc. 2024-003193 del 10 DE ABRIL DE 2024

NOMBRE DE LA MARCA: KURARAY POSSIBLE STARTS HERE

SOLICITADA POR: KURARAY CO., LTD. Domicilio: 1621, Sakazu, Kurashiki City, Okayama Prefecture
País: JAPON

EN CLASE: 21

DESCRIPCIÓN DE ETIQUETA: CONSISTE EN UNA ETIQUETA CUADRADA DE FONDO BLANCO EN LA QUE SE LEE LA PALABRA DE FANTASÍA KURARAY (PARTE DEL NOMBRE DE MI MANDANTE), EN LETRA MOLDE CARACTERÍSTICA, MINÚSCULA, DE TRAZO GRUESO, DE COLOR AZUL CLARO (PANTONE 2995) CON LA PARTICULARIDAD DE QUE LAS TRES ÚLTIMAS LETRAS, RAY, SE ENCUENTRAN LIGERAMENTE INCLINADAS A LA DERECHA. EN LA PARTE INFERIOR DE ESTA PALABRA SE LEEN TRES PALABRAS EN IDIOMA INGLÉS, POSSIBLE STARTS HERE, ESCRITAS EN LETRA MOLDE CARACTERÍSTICA, MINÚSCULA EXCEPTO LA LETRA P, DE TAMAÑO PEQUEÑO, DE COLOR AZUL OSCURO (PANTONE 282), QUE TRADUCIDAS AL CASTELLANO SIGNIFICAN POSIBLE COMIENZA AQUÍ. SE REIVINDICA EL CONJUNTO DESCRITO.

TRAMITANTE: FRANKLIN HOET LINARES - ALONSO BRICEÑO DELFINA - FRANCISCO CASTILLO-GARCIA - MARIA MILAGROS NEBREDAS - VITKOU FISCHER RICARDO PATRICK - PATRICIA HOET DE LIMBOURG



Insc. 2024-003194 del 10 DE ABRIL DE 2024

NOMBRE DE LA MARCA: KURARAY POSSIBLE STARTS HERE

SOLICITADA POR: KURARAY CO., LTD. Domicilio: 1621, Sakazu, Kurashiki City, Okayama Prefecture
País: JAPON

EN CLASE: 22

DESCRIPCIÓN DE ETIQUETA: CONSISTE EN UNA ETIQUETA CUADRADA DE FONDO BLANCO EN LA QUE SE LEE LA PALABRA DE FANTASÍA KURARAY (PARTE DEL NOMBRE DE MI MANDANTE), EN LETRA MOLDE CARACTERÍSTICA, MINÚSCULA, DE TRAZO GRUESO, DE COLOR AZUL CLARO (PANTONE 2995) CON LA PARTICULARIDAD DE QUE LAS TRES ÚLTIMAS LETRAS, RAY, SE ENCUENTRAN LIGERAMENTE INCLINADAS A LA DERECHA. EN LA PARTE INFERIOR DE ESTA PALABRA SE LEEN TRES PALABRAS EN IDIOMA INGLÉS, POSSIBLE STARTS HERE, ESCRITAS EN LETRA MOLDE CARACTERÍSTICA, MINÚSCULA EXCEPTO LA LETRA P, DE TAMAÑO PEQUEÑO, DE COLOR AZUL OSCURO (PANTONE 282), QUE TRADUCIDAS AL CASTELLANO SIGNIFICAN POSIBLE COMIENZA AQUÍ. SE REIVINDICA EL CONJUNTO DESCRITO.

TRAMITANTE: FRANKLIN HOET LINARES - ALONSO BRICEÑO DELFINA - FRANCISCO CASTILLO-GARCIA - MARIA MILAGROS NEBREDAS - VITKOU FISCHER RICARDO PATRICK - PATRICIA HOET DE LIMBOURG



Insc. 2024-003195 del 10 DE ABRIL DE 2024**NOMBRE DE LA MARCA:** KURARAY POSSIBLE STARTS HERE**SOLICITADA POR:** KURARAY CO., LTD. Domicilio: 1621, Sakazu, Kurashiki City, Okayama Prefecture
País: JAPON**EN CLASE:** 23**DESCRIPCIÓN DE ETIQUETA:** CONSISTE EN UNA ETIQUETA CUADRADA DE FONDO BLANCO EN LA QUE SE LEE LA PALABRA DE FANTASÍA KURARAY (PARTE DEL NOMBRE DE MI MANDANTE), EN LETRA MOLDE CARACTERÍSTICA, MINÚSCULA, DE TRAZO GRUESO, DE COLOR AZUL CLARO (PANTONE 2995) CON LA PARTICULARIDAD DE QUE LAS TRES ÚLTIMAS LETRAS, RAY, SE ENCUENTRAN LIGERAMENTE INCLINADAS A LA DERECHA. EN LA PARTE INFERIOR DE ESTA PALABRA SE LEEN TRES PALABRAS EN IDIOMA INGLÉS, POSSIBLE STARTS HERE, ESCRITAS EN LETRA MOLDE CARACTERÍSTICA, MINÚSCULA EXCEPTO LA LETRA P, DE TAMAÑO PEQUEÑO, DE COLOR AZUL OSCURO (PANTONE 282), QUE TRADUCIDAS AL CASTELLANO SIGNIFICAN POSIBLE COMIENZA AQUÍ. SE REIVINDICA EL CONJUNTO DESCRITO.**TRAMITANTE:** FRANKLIN HOET LINARES - ALONSO BRICEÑO DELFINA - FRANCISCO CASTILLO-GARCIA - MARIA MILAGROS NEBRED A - VITKOU FISCHER RICARDO PATRICK - PATRICIA HOET DE LIMBOURG**kuraray**
Possible starts here**Insc. 2024-003196 del 10 DE ABRIL DE 2024****NOMBRE DE LA MARCA:** KURARAY POSSIBLE STARTS HERE**SOLICITADA POR:** KURARAY CO., LTD. Domicilio: 1621, Sakazu, Kurashiki City, Okayama Prefecture
País: JAPON**EN CLASE:** 24**DESCRIPCIÓN DE ETIQUETA:** CONSISTE EN UNA ETIQUETA CUADRADA DE FONDO BLANCO EN LA QUE SE LEE LA PALABRA DE FANTASÍA KURARAY (PARTE DEL NOMBRE DE MI MANDANTE), EN LETRA MOLDE CARACTERÍSTICA, MINÚSCULA, DE TRAZO GRUESO, DE COLOR AZUL CLARO (PANTONE 2995) CON LA PARTICULARIDAD DE QUE LAS TRES ÚLTIMAS LETRAS, RAY, SE ENCUENTRAN LIGERAMENTE INCLINADAS A LA DERECHA. EN LA PARTE INFERIOR DE ESTA PALABRA SE LEEN TRES PALABRAS EN IDIOMA INGLÉS, POSSIBLE STARTS HERE, ESCRITAS EN LETRA MOLDE CARACTERÍSTICA, MINÚSCULA EXCEPTO LA LETRA P, DE TAMAÑO PEQUEÑO, DE COLOR AZUL OSCURO (PANTONE 282), QUE TRADUCIDAS AL CASTELLANO SIGNIFICAN POSIBLE COMIENZA AQUÍ. SE REIVINDICA EL CONJUNTO DESCRITO.**TRAMITANTE:** FRANKLIN HOET LINARES - ALONSO BRICEÑO DELFINA - FRANCISCO CASTILLO-GARCIA - MARIA MILAGROS NEBRED A - VITKOU FISCHER RICARDO PATRICK - PATRICIA HOET DE LIMBOURG**kuraray**
Possible starts here**Insc. 2024-003197 del 10 DE ABRIL DE 2024****NOMBRE DE LA MARCA:** KURARAY POSSIBLE STARTS HERE**SOLICITADA POR:** KURARAY CO., LTD. Domicilio: 1621, Sakazu, Kurashiki City, Okayama Prefecture
País: JAPON**kuraray**
Possible starts here

EN CLASE: 25

DESCRIPCIÓN DE ETIQUETA: CONSISTE EN UNA ETIQUETA CUADRADA DE FONDO BLANCO EN LA QUE SE LEE LA PALABRA DE FANTASÍA KURARAY (PARTE DEL NOMBRE DE MI MANDANTE), EN LETRA MOLDE CARACTERÍSTICA, MINÚSCULA, DE TRAZO GRUESO, DE COLOR AZUL CLARO (PANTONE 2995) CON LA PARTICULARIDAD DE QUE LAS TRES ÚLTIMAS LETRAS, RAY, SE ENCUENTRAN LIGERAMENTE INCLINADAS A LA DERECHA. EN LA PARTE INFERIOR DE ESTA PALABRA SE LEEN TRES PALABRAS EN IDIOMA INGLÉS, POSSIBLE STARTS HERE, ESCRITAS EN LETRA MOLDE CARACTERÍSTICA, MINÚSCULA EXCEPTO LA LETRA P, DE TAMAÑO PEQUEÑO, DE COLOR AZUL OSCURO (PANTONE 282), QUE TRADUCIDAS AL CASTELLANO SIGNIFICAN POSIBLE COMIENZA AQUÍ. SE REIVINDICA EL CONJUNTO DESCRITO.

TRAMITANTE: FRANKLIN HOET LINARES - ALONSO BRICEÑO DELFINA - FRANCISCO CASTILLO-GARCIA - MARIA MILAGROS NEBRED A - VITKOU FISCHER RICARDO PATRICK - PATRICIA HOET DE LIMBOURG

Insc. 2024-003198 del 10 DE ABRIL DE 2024

NOMBRE DE LA MARCA: KURARAY POSSIBLE STARTS HERE

SOLICITADA POR: KURARAY CO., LTD. Domicilio: 1621, Sakazu, Kurashiki City, Okayama Prefecture
País: JAPON



EN CLASE: 26

DESCRIPCIÓN DE ETIQUETA: CONSISTE EN UNA ETIQUETA CUADRADA DE FONDO BLANCO EN LA QUE SE LEE LA PALABRA DE FANTASÍA KURARAY (PARTE DEL NOMBRE DE MI MANDANTE), EN LETRA MOLDE CARACTERÍSTICA, MINÚSCULA, DE TRAZO GRUESO, DE COLOR AZUL CLARO (PANTONE 2995) CON LA PARTICULARIDAD DE QUE LAS TRES ÚLTIMAS LETRAS, RAY, SE ENCUENTRAN LIGERAMENTE INCLINADAS A LA DERECHA. EN LA PARTE INFERIOR DE ESTA PALABRA SE LEEN TRES PALABRAS EN IDIOMA INGLÉS, POSSIBLE STARTS HERE, ESCRITAS EN LETRA MOLDE CARACTERÍSTICA, MINÚSCULA EXCEPTO LA LETRA P, DE TAMAÑO PEQUEÑO, DE COLOR AZUL OSCURO (PANTONE 282), QUE TRADUCIDAS AL CASTELLANO SIGNIFICAN POSIBLE COMIENZA AQUÍ. SE REIVINDICA EL CONJUNTO DESCRITO.

TRAMITANTE: FRANKLIN HOET LINARES - ALONSO BRICEÑO DELFINA - FRANCISCO CASTILLO-GARCIA - MARIA MILAGROS NEBRED A - VITKOU FISCHER RICARDO PATRICK - PATRICIA HOET DE LIMBOURG

Insc. 2024-004104 del 07 DE MAYO DE 2024

SOLICITADA POR: MOCASA MOLINOS CARABOBO, S.A Domicilio: CARACAS. DISTRITO CAPITAL
País: VENEZUELA

REINA DEL HOGAR

EN CLASE: 30

TRAMITANTE: BASILE MODICA GIANNI

Insc. 2024-004110 del 07 DE MAYO DE 2024

SOLICITADA POR: CAPCOM CO., LTD. Domicilio: 3-1-3 UCHIHIRANOMACHI, CHUO-KU, OSAKA, JAPON
País: JAPON

MONSTER HUNTER

EN CLASE: 9

TRAMITANTE: RAFAEL ERNESTO ORTIN PEROZO - MANUEL POLANCO FERNANDEZ - TERRERO PLANCHART MARIA ELENA - MARIA AUXILIADORA JURADO INFANTE - LUIS ALEJANDRO HENRIQUEZ - ANNET ANGULO CELIS - GUILLERMO ALBERTO LOPEZ ZAMBRANO

Insc. 2024-004694 del 23 DE MAYO DE 2024**NOMBRE DE LA MARCA:** RIDER**SOLICITADA POR:** RIDERY LLC Domicilio: 175 SW, 7 ST, MIAMI, FLORIDA. ESTADOS UNIDOS.
33130 País: ESTADOS UNIDOS DE AMÉRICA**EN CLASE:** 9**DESCRIPCIÓN DE ETIQUETA:** EL DISEÑO DE LA MARCA EN CUESTIÓN ESTÁ COMPUESTO POR EL TÉRMINO "RIDER" (EL CUAL IDENTIFICA AL PRESTADOR DEL SERVICIO DE LA APLICACIÓN RIDERY) PLASMADO EN UNA GRAFÍA TIPO IMPRENTA, EN LETRAS MINÚSCULAS DE COLOR AZUL OSCURO, EXCEPTUANDO LA PRIMERA LETRA "R", LA CUAL SE OBSERVA EN MAYÚSCULAS, EN UNA GRAFÍA ESPECIAL DE COLOR AZUL OSCURO, EN CUYO ESPACIO COMPRENDIDO ENTRE LOS EXTREMOS INFERIORES DE LA LETRA PUEDE OBSERVARSE UN TRIÁNGULO RECTÁNGULO PLASMADO EN COLOR AZUL CELESTE. SE REIVINDICA EL CONJUNTO ANTERIORMENTE DESCRITO Y, LA COMBINACIÓN DE COLORES SEGÚN SE DESCRIBE. LA DESCRIPCIÓN DE COLORES SE HA HECHO EN CUMPLIMIENTO AL AVISO OFICIAL S/N EMANADO DEL REGISTRO DE LA PROPIEDAD INTELECTUAL FECHADO 18 DE NOVIEMBRE DE 1996.**TRAMITANTE:** AYALA CHERUBINI BEATRIZ CAROLINA - NAVA HERNANDEZ SAMANTHA ELIBETH - VILERA BOLAÑO GUSTAVO ANDRES - BALDO AYALA MARIA IGNACIA - CHAVES FILIZZOLA ANNA GABRIELAThe logo for "Rider" features the word "Rider" in a bold, sans-serif font. The letter "R" is significantly larger and more prominent than the other letters. The "R" is colored in a dark blue, while the remaining letters "ider" are in a lighter blue. The "R" has a small, light blue triangle at its base.**Insc. 2024-005167 del 06 DE JUNIO DE 2024****NOMBRE DE LA MARCA:** REFUERZOFLEX**SOLICITADA POR:** HILADOS GUATEX, C.A. Domicilio: Caracas, Venezuela País: VENEZUELA**EN CLASE:** 19**DESCRIPCIÓN DE ETIQUETA:** REFUERZOFLEX = (PALABRA DE FANTASIA) CONSISTE ESENCIALMENTE EN UNA FIGURA O SILUETA REPRESENTATIVA DE UN ROLLO O MANTO SEMI DESPLEGADO DE DERECHA A IZQUIERDA Y VISTO DE FORMA PERPENDICULAR, CUYO INTERIOR ES DE COLOR BLANCO Y BORDES DE COLOR GRIS, EN SU CENTRO SE LEE LA PALABRA "REFUERZOFLEX" COLOCADA DE FORMA DIAGONAL ASCENDENTE O PERPENDICULAR DE IZQUIERDA A DERECHA EN LETRAS TIPO MOLDE APRECIÁNDOSE LAS LETRAS "R" Y "F" EN MAYÚSCULAS Y EL RESTO EN LETRAS MINÚSCULAS ESCRITAS EN COLOR NEGRO Y AZUL; SE OBSERVA QUE LA LETRA "R" HACE UN TRAZO CONTINUO POR DEBAJO DE LA PALABRA; SOBRE ESTA SE VISUALIZA UNA FIGURA REPRESENTATIVA DE UN ARCO CON 7 PUNTAS REDONDEADAS EN COLOR ORO CLARO SIMULANDO UN SOL.**TRAMITANTE:** COHEN TUILLER MAIR**Insc. 2024-005257 del 10 DE JUNIO DE 2024****SOLICITADA POR:** JORGE DRIKHA SAYES Domicilio: URB. TUNA. MARACAY EDO. ARAGUA País: VENEZUELA**EN CLASE:** 9**DESCRIPCIÓN DE ETIQUETA:** LA ETIQUETA GRAFICA DE ESTA MARCA, VIENE DADA POR

VARIAS LINEAS DE TRAZO FINO DE COLOR VERDE CON CIRCULOS EN SUS EXTREMOS EXTERIORES, UNAS LINEAS SON MAS DELGADAS Y CORTAS QUE OTRAS. DANDO LA IMAGEN DE QUE SON CABLES CON CONECTORES. DEL LADO DERECHO DE DICHO LLAMA DE FUEGO, SE OBSERVA UNA LINEA DE TRAZO GRUESO EN COLOR VERDE MANZANA. DICHA LINEA ES SEMI CURVA Y ASEMEJA UNA LETRA "J". VA DIRIGIDA UN POCO HACIA ARRIBA Y A LA IZQUIERDA Y SE ENCUENTRA DENTRO LAS LINEAS VERDES CON PUNTAS REDONDAS . DEBAJO DE DICHA LINEA, SE OBSERVA OTRA LINEA EN COLOR NEGRO QUE ASEMEJA UNA LETRA "V" O "D". SE REIVINDICA EL CONJUNTO DESCRITO A EXCEPCION DE LOS COLORES.

TRAMITANTE: JORGE DRIKHA SAYES

Insc. 2024-005258 del 10 DE JUNIO DE 2024

SOLICITADA POR: JORGE DRIKHA SAYES Domicilio: URB. TUNA. MARACAY EDO. ARAGUA País: VENEZUELA

EN CLASE: 11

DESCRIPCIÓN DE ETIQUETA: LA ETIQUETA GRAFICA DE ESTA MARCA, VIENE DADA POR UNA LINEA DE TRAZO FINO DE COLOR ROJO, QUE ASEMEJA UNA LLAMA FUEGO. DEL LADO DERECHO DE DICHOLLAMA DE FUEGO, SE OBSERVA UNA LINEA DE TRAZO GRUESO EN COLOR AZUL MAS INTENSO. DICHA LINEA ES SEMI CURVA Y ASEMEJA UNA LETRA "J". VA DIRIGIDA UN POCO HACIA ARRIBA Y A LA IZQUIERDA Y SE ENCUENTRA DENTRO DE LA LLAMA DE FUEGO.. DEBAJO DE DICHA LINEA, SE OBSERVA OTRA LINEA EN AZUL MAS INTENSO AUN, QUE ASEMEJA UNA LETRA "V" O "D". SE REIVINDICA EL CONJUNTO DESCRITO A EXCEPCION DE LOS COLORES.

TRAMITANTE: JORGE DRIKHA SAYES



Insc. 2024-005259 del 10 DE JUNIO DE 2024

SOLICITADA POR: JORGE DRIKHA SAYES Domicilio: URB. TUNA. MARACAY EDO. ARAGUA País: VENEZUELA

EN CLASE: 7

DESCRIPCIÓN DE ETIQUETA: LA ETIQUETA GRAFICA DE ESTA MARCA, VIENE DADA POR LA FIGURA DE UN REMOLINO EN COLOR AZUL Y LINEAS DELGADAS COMBINADAS CON BLANCO PARA DAR AL DISEÑO, UNA SENSACION DE GIRO CIRCULAR (MOVIMIENTO). DEL LADO DERECHO DE DICHO REMOLINO, SE OBSERVA UNA LINEA DE TRAZO GRUESO EN COLOR AZUL MAS INTENSO. DICHA LINEA ES SEMI CURVA Y ASEMEJA UNA LETRA "J". VA DIRIGIDA UN POCO HACIA ARRIBA Y A LA IZQUIERDA Y SE ENCUENTRA DENTRO DEL REMOLINO. DEBAJO DE DICHA LINEA, SE OBSERVA OTRA LINEA EN AZUL MAS INTENSO AUN, QUE ASEMEJA UNA LETRA "V" O "D". SE REIVINDICA EL CONJUNTO DESCRITO A EXCEPCION DE LOS COLORES.

TRAMITANTE: JORGE DRIKHA SAYES



Insc. 2024-005381 del 13 DE JUNIO DE 2024

NOMBRE DE LA MARCA: LA TEQUEÑERIA

SOLICITADA POR: LA TEQUEÑERIA, C.A Domicilio: CALLE SUIZA ENTRE AVENIDA PIE DE MONTE Y AVENIDA LOS ANDES LOCAL CENTRO COMERCIAL TIERRA DORADA LOCAL NRO 44 SECTOR ALTO BARINAS ESTADO BARINAS País: VENEZUELA



EN CLASE: 30

DESCRIPCIÓN DE ETIQUETA: SE TRATA DE UNA ETIQUETA DONDE SE OBSERVA EN LINEA DE COLOR NEGRO CON AMARILLO LA FIGURA DE UN OVALO, LA CUAL EN LA PARTE INFERIOR DESCRIBE EN LETRAS MINUSCULAS CORRIDAS DE COLOR NEGRA EL NOMBRE DEL PRODUCTO (LA TEQUEÑERÍA) Y EN LA PARTE SUPERIOR SE PUEDE VISUALIZAR LA IMAGEN DE UNA PEQUEÑA ESPIGA DE TRIGO QUE SIMBOLIZA EL INGREDIENTE PRINCIPAL DEL PRODUCTO ELABORADO DE COLOR AMARILLO CON BORDE EN NEGRO.

TRAMITANTE: DAYANA CAROLINA MACIAS MANRIQUE

Insc. 2024-005418 del 13 DE JUNIO DE 2024

SOLICITADA POR: BEIROUTI KHOURI ELIAS Domicilio: CALLE RIVAS DAVILA, EDIFICIO SAN JORGE, PISO 3, APTO B, URB CENTRO DE LA VICTORIA, EDO ARAGUA País: VENEZUELA

BERA

EN CLASE: 1

TRAMITANTE: BEIROUTI KHOURI ELIAS

Insc. 2024-005419 del 13 DE JUNIO DE 2024

SOLICITADA POR: BEIROUTI KHOURI ELIAS Domicilio: CALLE RIVAS DAVILA, EDIFICIO SAN JORGE, PISO 3, APTO B, URB CENTRO DE LA VICTORIA, EDO ARAGUA País: VENEZUELA

BERA

EN CLASE: 2

TRAMITANTE: BEIROUTI KHOURI ELIAS

Insc. 2024-005420 del 13 DE JUNIO DE 2024

SOLICITADA POR: BEIROUTI KHOURI ELIAS Domicilio: CALLE RIVAS DAVILA, EDIFICIO SAN JORGE, PISO 3, APTO B, URB CENTRO DE LA VICTORIA, EDO ARAGUA País: VENEZUELA

BERA

EN CLASE: 3

TRAMITANTE: BEIROUTI KHOURI ELIAS

Insc. 2024-005421 del 13 DE JUNIO DE 2024

SOLICITADA POR: BEIROUTI KHOURI ELIAS Domicilio: CALLE RIVAS DAVILA, EDIFICIO SAN JORGE, PISO 3, APTO B, URB CENTRO DE LA VICTORIA, EDO ARAGUA País: VENEZUELA

BERA

EN CLASE: 4

TRAMITANTE: BEIROUTI KHOURI ELIAS

Insc. 2024-005422 del 13 DE JUNIO DE 2024

SOLICITADA POR: BEIROUTI KHOURI ELIAS Domicilio: CALLE RIVAS DAVILA, EDIFICIO SAN JORGE, PISO 3, APTO B, URB CENTRO DE LA VICTORIA, EDO ARAGUA País: VENEZUELA

BERA

EN CLASE: 5

TRAMITANTE: BEIROUTI KHOURI ELIAS

Insc. 2024-005423 del 13 DE JUNIO DE 2024

SOLICITADA POR: BEIROUTI KHOURI ELIAS Domicilio: CALLE RIVAS DAVILA, EDIFICIO SAN JORGE, PISO 3, APTO B, URB CENTRO DE LA VICTORIA, EDO ARAGUA País: VENEZUELA

BERA

EN CLASE: 6

TRAMITANTE: BEIROUTI KHOURI ELIAS

Insc. 2024-005424 del 13 DE JUNIO DE 2024

SOLICITADA POR: BEIROUTI KHOURI ELIAS Domicilio: CALLE RIVAS DAVILA, EDIFICIO SAN JORGE, PISO 3, APTO B, URB CENTRO DE LA VICTORIA, EDO ARAGUA País: VENEZUELA

BERA**EN CLASE:** 7**TRAMITANTE:** BEIROUTI KHOURI ELIAS

Insc. 2024-005425 del 13 DE JUNIO DE 2024

SOLICITADA POR: BEIROUTI KHOURI ELIAS Domicilio: CALLE RIVAS DAVILA, EDIFICIO SAN JORGE, PISO 3, APTO B, URB CENTRO DE LA VICTORIA, EDO ARAGUA País: VENEZUELA

BERA**EN CLASE:** 8**TRAMITANTE:** BEIROUTI KHOURI ELIAS

Insc. 2024-005426 del 13 DE JUNIO DE 2024

SOLICITADA POR: BEIROUTI KHOURI ELIAS Domicilio: CALLE RIVAS DAVILA, EDIFICIO SAN JORGE, PISO 3, APTO B, URB CENTRO DE LA VICTORIA, EDO ARAGUA País: VENEZUELA

BERA**EN CLASE:** 9**TRAMITANTE:** BEIROUTI KHOURI ELIAS

Insc. 2024-005427 del 13 DE JUNIO DE 2024

SOLICITADA POR: BEIROUTI KHOURI ELIAS Domicilio: CALLE RIVAS DAVILA, EDIFICIO SAN JORGE, PISO 3, APTO B, URB CENTRO DE LA VICTORIA, EDO ARAGUA País: VENEZUELA

BERA**EN CLASE:** 10**TRAMITANTE:** BEIROUTI KHOURI ELIAS

Insc. 2024-005428 del 13 DE JUNIO DE 2024

SOLICITADA POR: BEIROUTI KHOURI ELIAS Domicilio: CALLE RIVAS DAVILA, EDIFICIO SAN JORGE, PISO 3, APTO B, URB CENTRO DE LA VICTORIA, EDO ARAGUA País: VENEZUELA

BERA**EN CLASE:** 11**TRAMITANTE:** BEIROUTI KHOURI ELIAS

Insc. 2024-005429 del 13 DE JUNIO DE 2024

SOLICITADA POR: BEIROUTI KHOURI ELIAS Domicilio: CALLE RIVAS DAVILA, EDIFICIO SAN JORGE, PISO 3, APTO B, URB CENTRO DE LA VICTORIA, EDO ARAGUA País: VENEZUELA

BERA**EN CLASE:** 12**TRAMITANTE:** BEIROUTI KHOURI ELIAS

Insc. 2024-005430 del 13 DE JUNIO DE 2024

SOLICITADA POR: BEIROUTI KHOURI ELIAS Domicilio: CALLE RIVAS DAVILA, EDIFICIO SAN JORGE, PISO 3, APTO B, URB CENTRO DE LA VICTORIA, EDO ARAGUA País: VENEZUELA

BERA**EN CLASE:** 13**TRAMITANTE:** BEIROUTI KHOURI ELIAS

Insc. 2024-005431 del 13 DE JUNIO DE 2024

SOLICITADA POR: BEIROUTI KHOURI ELIAS Domicilio: CALLE RIVAS DAVILA, EDIFICIO SAN JORGE, PISO 3, APTO B, URB CENTRO DE LA VICTORIA, EDO ARAGUA País: VENEZUELA

BERA

EN CLASE: 14

TRAMITANTE: BEIROUTI KHOURI ELIAS

Insc. 2024-005432 del 13 DE JUNIO DE 2024

SOLICITADA POR: BEIROUTI KHOURI ELIAS Domicilio: CALLE RIVAS DAVILA, EDIFICIO SAN JORGE, PISO 3, APTO B, URB CENTRO DE LA VICTORIA, EDO ARAGUA País: VENEZUELA

BERA

EN CLASE: 15

TRAMITANTE: BEIROUTI KHOURI ELIAS

Insc. 2024-005433 del 13 DE JUNIO DE 2024

SOLICITADA POR: BEIROUTI KHOURI ELIAS Domicilio: CALLE RIVAS DAVILA, EDIFICIO SAN JORGE, PISO 3, APTO B, URB CENTRO DE LA VICTORIA, EDO ARAGUA País: VENEZUELA

BERA

EN CLASE: 16

TRAMITANTE: BEIROUTI KHOURI ELIAS

Insc. 2024-005434 del 13 DE JUNIO DE 2024

SOLICITADA POR: BEIROUTI KHOURI ELIAS Domicilio: CALLE RIVAS DAVILA, EDIFICIO SAN JORGE, PISO 3, APTO B, URB CENTRO DE LA VICTORIA, EDO ARAGUA País: VENEZUELA

BERA

EN CLASE: 17

TRAMITANTE: BEIROUTI KHOURI ELIAS

Insc. 2024-005435 del 13 DE JUNIO DE 2024

SOLICITADA POR: BEIROUTI KHOURI ELIAS Domicilio: CALLE RIVAS DAVILA, EDIFICIO SAN JORGE, PISO 3, APTO B, URB CENTRO DE LA VICTORIA, EDO ARAGUA País: VENEZUELA

BERA

EN CLASE: 18

TRAMITANTE: BEIROUTI KHOURI ELIAS

Insc. 2024-005436 del 13 DE JUNIO DE 2024

SOLICITADA POR: BEIROUTI KHOURI ELIAS Domicilio: CALLE RIVAS DAVILA, EDIFICIO SAN JORGE, PISO 3, APTO B, URB CENTRO DE LA VICTORIA, EDO ARAGUA País: VENEZUELA

BERA

EN CLASE: 19

TRAMITANTE: BEIROUTI KHOURI ELIAS

Insc. 2024-005437 del 13 DE JUNIO DE 2024

SOLICITADA POR: BEIROUTI KHOURI ELIAS Domicilio: CALLE RIVAS DAVILA, EDIFICIO SAN JORGE, PISO 3, APTO B, URB CENTRO DE LA VICTORIA, EDO ARAGUA País: VENEZUELA

BERA

EN CLASE: 20

TRAMITANTE: BEIROUTI KHOURI ELIAS

Insc. 2024-005438 del 13 DE JUNIO DE 2024

SOLICITADA POR: BEIROUTI KHOURI ELIAS Domicilio: CALLE RIVAS DAVILA, EDIFICIO SAN JORGE, PISO 3, APTO B, URB CENTRO DE LA VICTORIA, EDO ARAGUA País: VENEZUELA

BERA

EN CLASE: 21

TRAMITANTE: BEIROUTI KHOURI ELIAS

Insc. 2024-005439 del 13 DE JUNIO DE 2024

SOLICITADA POR: BEIROUTI KHOURI ELIAS Domicilio: CALLE RIVAS DAVILA, EDIFICIO SAN JORGE, PISO 3, APTO B, URB CENTRO DE LA VICTORIA, EDO ARAGUA País: VENEZUELA

BERA

EN CLASE: 22

TRAMITANTE: BEIROUTI KHOURI ELIAS

Insc. 2024-005440 del 13 DE JUNIO DE 2024

SOLICITADA POR: BEIROUTI KHOURI ELIAS Domicilio: CALLE RIVAS DAVILA, EDIFICIO SAN JORGE, PISO 3, APTO B, URB CENTRO DE LA VICTORIA, EDO ARAGUA País: VENEZUELA

BERA

EN CLASE: 23

TRAMITANTE: BEIROUTI KHOURI ELIAS

Insc. 2024-005441 del 13 DE JUNIO DE 2024

SOLICITADA POR: BEIROUTI KHOURI ELIAS Domicilio: CALLE RIVAS DAVILA, EDIFICIO SAN JORGE, PISO 3, APTO B, URB CENTRO DE LA VICTORIA, EDO ARAGUA País: VENEZUELA

BERA

EN CLASE: 24

TRAMITANTE: BEIROUTI KHOURI ELIAS

Insc. 2024-005442 del 13 DE JUNIO DE 2024

SOLICITADA POR: BEIROUTI KHOURI ELIAS Domicilio: CALLE RIVAS DAVILA, EDIFICIO SAN JORGE, PISO 3, APTO B, URB CENTRO DE LA VICTORIA, EDO ARAGUA País: VENEZUELA

BERA

EN CLASE: 25

TRAMITANTE: BEIROUTI KHOURI ELIAS

Insc. 2024-005443 del 13 DE JUNIO DE 2024

SOLICITADA POR: BEIROUTI KHOURI ELIAS Domicilio: CALLE RIVAS DAVILA, EDIFICIO SAN JORGE, PISO 3, APTO B, URB CENTRO DE LA VICTORIA, EDO ARAGUA País: VENEZUELA

BERA

EN CLASE: 26

TRAMITANTE: BEIROUTI KHOURI ELIAS

Insc. 2024-005444 del 13 DE JUNIO DE 2024

SOLICITADA POR: BEIROUTI KHOURI ELIAS Domicilio: CALLE RIVAS DAVILA, EDIFICIO SAN JORGE, PISO 3, APTO B, URB CENTRO DE LA VICTORIA, EDO ARAGUA País: VENEZUELA

BERA

EN CLASE: 27

TRAMITANTE: BEIROUTI KHOURI ELIAS

Insc. 2024-005445 del 13 DE JUNIO DE 2024

SOLICITADA POR: BEIROUTI KHOURI ELIAS Domicilio: CALLE RIVAS DAVILA, EDIFICIO SAN JORGE, PISO 3, APTO B, URB CENTRO DE LA VICTORIA, EDO ARAGUA País: VENEZUELA

BERA

EN CLASE: 28

TRAMITANTE: BEIROUTI KHOURI ELIAS

Insc. 2024-005446 del 13 DE JUNIO DE 2024

SOLICITADA POR: BEIROUTI KHOURI ELIAS Domicilio: CALLE RIVAS DAVILA, EDIFICIO SAN JORGE, PISO 3, APTO B, URB CENTRO DE LA VICTORIA, EDO ARAGUA País: VENEZUELA

BERA

EN CLASE: 29

TRAMITANTE: BEIROUTI KHOURI ELIAS

Insc. 2024-005447 del 13 DE JUNIO DE 2024

SOLICITADA POR: BEIROUTI KHOURI ELIAS Domicilio: CALLE RIVAS DAVILA, EDIFICIO SAN JORGE, PISO 3, APTO B, URB CENTRO DE LA VICTORIA, EDO ARAGUA País: VENEZUELA

BERA

EN CLASE: 30

TRAMITANTE: BEIROUTI KHOURI ELIAS

Insc. 2024-005448 del 13 DE JUNIO DE 2024

SOLICITADA POR: BEIROUTI KHOURI ELIAS Domicilio: CALLE RIVAS DAVILA, EDIFICIO SAN JORGE, PISO 3, APTO B, URB CENTRO DE LA VICTORIA, EDO ARAGUA País: VENEZUELA

BERA

EN CLASE: 31

TRAMITANTE: BEIROUTI KHOURI ELIAS

Insc. 2024-005449 del 13 DE JUNIO DE 2024

SOLICITADA POR: BEIROUTI KHOURI ELIAS Domicilio: CALLE RIVAS DAVILA, EDIFICIO SAN JORGE, PISO 3, APTO B, URB CENTRO DE LA VICTORIA, EDO ARAGUA País: VENEZUELA

BERA

EN CLASE: 32

TRAMITANTE: BEIROUTI KHOURI ELIAS

Insc. 2024-005450 del 13 DE JUNIO DE 2024

SOLICITADA POR: BEIROUTI KHOURI ELIAS Domicilio: CALLE RIVAS DAVILA, EDIFICIO SAN JORGE, PISO 3, APTO B, URB CENTRO DE LA VICTORIA, EDO ARAGUA País: VENEZUELA

BERA

EN CLASE: 33

TRAMITANTE: BEIROUTI KHOURI ELIAS

Insc. 2024-005451 del 13 DE JUNIO DE 2024

SOLICITADA POR: BEIROUTI KHOURI ELIAS Domicilio: CALLE RIVAS DAVILA, EDIFICIO SAN JORGE, PISO 3, APTO B, URB CENTRO DE LA VICTORIA, EDO ARAGUA País: VENEZUELA

BERA

EN CLASE: 34

TRAMITANTE: BEIROUTI KHOURI ELIAS

Insc. 2024-006054 del 01 DE JULIO DE 2024

SOLICITADA POR: SANCHEZ URETA, GIL FRANCISCO Domicilio: CLL 2 CAS NRO 772, BRR SIMON JOSE ANTONIO BOLIVAR PALACIOS Y BLANCO, AGUAS CALIENTES, UREÑA País: VENEZUELA

MANFOR JEANS MJ**EN CLASE:** 25**TRAMITANTE:** SANCHEZ URETA, GIL FRANCISCO**Insc. 2024-006066 del 01 DE JULIO DE 2024****NOMBRE DE LA MARCA:** THE 1001 SENSES

SOLICITADA POR: MANCHESTER 2013, C.A. Domicilio: PORLAMAR, EDO. NUEVA ESPARTA País: VENEZUELA

EN CLASE: 3

DESCRIPCIÓN DE ETIQUETA: CONSISTE EN LA REPRESENTACIÓN GRÁFICA DE LA EXPRESIÓN ?THE 1001 SENSES? ESCRITA CON LETRAS CARACTERÍSTICAS CON UN GRAFISMO ESPECIAL, CON TRAZOS DE MEDIANO GROSOR Y CON COLOR NEGRO Y EN LA QUE LA PALABRA THE APARECE CON LA LETRA T CON MAYÚSCULA Y EN LÍNEA PARALELA SOBRE LA PARTE CENTRAL DEL RESTO DE LA EXPRESIÓN (1001 SENSES), EN ALGUNAS LETRAS SE OBSERVAN UNAS RAYAS ESTILIZADAS COMO UNIÉNDOLA A LA SIGUIENTE LETRA; TODO LO ANTES DESCRITO SE OBSERVA SOBRE UN FONDO DE COLOR BLANCO. TAL COMO SE OBSERVA EN LA ETIQUETA; SE REIVINDICAN LOS COLORES DESCRITOS DE LA ETIQUETA.

TRAMITANTE: WALID DARWICHE SAID

Insc. 2024-006078 del 01 DE JULIO DE 2024**NOMBRE DE LA MARCA:** VDI

SOLICITADA POR: RICARDO JOSE BARRIOS SAMMY Domicilio: calle el callao edificio residencias cachamay piso 03 apto 3b País: VENEZUELA

EN CLASE: 9

DESCRIPCIÓN DE ETIQUETA: EL LOGO VDI ES UNA COMBINACION DE LA ABREVIATURA DE VENEZOLANA DE INGENIERIA PARA PRODUCTOS DE INGENIERIA ELECTRICA, ELECTRONICA Y TELECOMUNICACIONES, CON LETRAS NEGRAS Y FONDO BLANCO

TRAMITANTE: ADALYS DEL CARMEN REINA FLORES

Insc. 2024-006086 del 01 DE JULIO DE 2024

SOLICITADA POR: SCRUB DADDY, INC. Domicilio: 1700 SUCKLE HWY., PENNSAUKEN, NUEVA JERSEY 08110. País: ESTADOS UNIDOS DE AMÉRICA

SCRUB DADDY**EN CLASE:** 21

TRAMITANTE: RAFAEL ERNESTO ORTIN PEROZO - MANUEL POLANCO FERNANDEZ - MARIA AUXILIADORA JURADO INFANTE - LUIS ALEJANDRO HENRIQUEZ - ANNET ANGULO CELIS - GUILLERMO ALBERTO LOPEZ ZAMBRANO

Insc. 2024-006088 del 01 DE JULIO DE 2024

SOLICITADA POR: SCRUB DADDY, INC. Domicilio: 1700 SUCKLE HWY., PENNSAUKEN, NUEVA JERSEY 08110. País: ESTADOS UNIDOS DE AMÉRICA



EN CLASE: 21

DESCRIPCIÓN DE ETIQUETA: CONSISTE EN UN DISEÑO EN EL CUAL SE OBSERVA UNA FIGURA DE FANTASÍA QUE SEMEJA UNA CARA SONRIENDO, EN COLOR GRIS Y DETALLES EN COLOR GRIS PLOMO (BORDES, OJOS Y BOCA). EL BORDE EN LA PARTE SUPERIOR, (QUE SIMULA EL CABELLO), ES EN FORMA DE ZIGZAG; MIENTRAS QUE EL BORDE EN LA PARTE INFERIOR ES UN SEMICÍRCULO. LOS OJOS SON DOS CÍRCULOS SÓLIDOS Y LA BOCA ES UN TRAZO CURVO EN SENTIDO HORIZONTAL (QUE SE ESTRECHA EN LOS EXTREMOS). SE REIVINDICA EL CONJUNTO ANTERIORMENTE DESCRITO Y LOS COLORES ANTES MENCIONADOS.

TRAMITANTE: RAFAEL ERNESTO ORTIN PEROZO - MANUEL POLANCO FERNANDEZ - MARIA AUXILIADORA JURADO INFANTE - LUIS ALEJANDRO HENRIQUEZ - ANNET ANGULO CELIS - GUILLERMO ALBERTO LOPEZ ZAMBRANO

Insc. 2024-006089 del 01 DE JULIO DE 2024

SOLICITADA POR: SCRUB DADDY, INC. Domicilio: 1700 SUCKLE HWY., PENNSAUKEN, NUEVA JERSEY 08110. País: ESTADOS UNIDOS DE AMÉRICA

POWERPASTE

EN CLASE: 3

TRAMITANTE: RAFAEL ERNESTO ORTIN PEROZO - MANUEL POLANCO FERNANDEZ - MARIA AUXILIADORA JURADO INFANTE - LUIS ALEJANDRO HENRIQUEZ - ANNET ANGULO CELIS - GUILLERMO ALBERTO LOPEZ ZAMBRANO

Insc. 2024-006090 del 01 DE JULIO DE 2024

SOLICITADA POR: SCRUB DADDY, INC. Domicilio: 1700 SUCKLE HWY., PENNSAUKEN, NUEVA JERSEY 08110. País: ESTADOS UNIDOS DE AMÉRICA

FLEXTURE

EN CLASE: 21

TRAMITANTE: RAFAEL ERNESTO ORTIN PEROZO - MANUEL POLANCO FERNANDEZ - MARIA AUXILIADORA JURADO INFANTE - LUIS ALEJANDRO HENRIQUEZ - ANNET ANGULO CELIS - GUILLERMO ALBERTO LOPEZ ZAMBRANO

Insc. 2024-006341 del 08 DE JULIO DE 2024

NOMBRE DE LA MARCA: OXAGREEN 380

SOLICITADA POR: INDUSTRIA QUIMICA DE PORTUGUESA S.A. (INQUIPORT) Domicilio: AV. LOS PIONEROS EDIF INQUIPORT LOCAL 02 SECTOR SALIDA HACIA GUANARE ARAURE PORTUGUESA País: VENEZUELA



EN CLASE: 5

DESCRIPCIÓN DE ETIQUETA: LA PALABRA "OXAGREEN" EN COLOR MARRÓN Y CON FONDO NEGRO, SOLO LA LETRA "O" EN MAYÚSCULA. SEGUIDAMENTE LA PALABRA "GREEN" EN COLOR VERDE CON FONDO NEGRO. POR ENCIMA DE LA PALABRA "OXAGREEN" LLEVA DOS SEGMENTOS DE LINEAS DISCONTINUAS EN COLOR VERDE Y DEBAJO DE LA MISMA PALABRA, DOS SEGMENTOS DE LINEAS DISCONTINUAS EN COLOR MARRÓN. DEBAJO DE LA PALABRA "OXAGREEN" EL NUMERO 380 EN COLOR MARRÓN Y CON TIPO DE LETRA CURSIVA. POR ENCIMA DE LA LETRA "N" LLEVA TRES FIGURAS IGUALES CON FORMA DE ESTRELLA DE TRES PUNTAS, INTERPUESTAS ENTRE SI, LA PRIMERA DE COLOR AMARILLO VERDOSO, LA SEGUNDA DE COLOR TURQUESA Y LA ÚLTIMA DE COLOR VERDE

TRAMITANTE: PEREZ LAVAUD MIGUEL ANGEL

Insc. 2024-006346 del 08 DE JULIO DE 2024

NOMBRE DE LA MARCA: CÓNDROR BY FRANAR

SOLICITADA POR: FRANCESCO NARDI COCCIA Domicilio: BARQUISIMETO - ESTADO LARA País: VENEZUELA



EN CLASE: 7

DESCRIPCIÓN DE ETIQUETA: DESCRIPCIÓN DEL DISEÑO CÓNDROR BY FRANAR (TRADUCE DEL INGLÉS BY - POR) CONSISTE EN LA REPRESENTACIÓN GRÁFICA DE UN CUADRADO CON LAS PUNTAS SEMIOVALADAS Y BORDE DE COLOR AZUL, DENTRO DEL MISMO VEMOS EN LA PARTE SUPERIOR UN RECTÁNGULO, DE COLOR AZUL Y SOBRE ÉL SE LEE LA PALABRA CÓNDROR, DE TRAZO GRUESO, COLOR BLANCO, ESCRITA LA LETRA C EN MAYÚSCULA, EL RESTO EN MINÚSCULA, Y LA PRIMERA LETRA O LLEVA UN ACENTO DE COLOR BLANCO. EL RESTO DEL CUADRADO DE COLOR BLANCO. OBSERVANDO QUE EN LA PARTE CENTRAL SE LEE BY (TRADUCE DEL INGLÉS POR), DE TRAZO FINO, COLOR ROJO, ESCRITA EN MINÚSCULA. POR ÚLTIMO, SE OBSERVA UNA FIGURA QUE ASEMEJA SER UN TUBO, DE COLOR GRIS, EL CUAL ESTÁ DE FORMA HORIZONTAL, SOBRE EL MISMO SE LEE LA PALABRA FRANAR, DE TRAZO GRUESO, COLOR BLANCO, ESCRITA EN MAYÚSCULA. HACIA EL LADO IZQUIERDO VEMOS LA FIGURA DE UN AVE CON LAS ALAS HACIA ARRIBA, DONDE UNA ES DE COLOR BLANCO Y LA OTRA DE COLOR ROJO. TODO LO DESCRITO SOBRE UN FONDO BLANCO. SE REIVINDICA EL CONJUNTO DESCRITO, ASÍ COMO LA COMBINACIÓN DE LOS COLORES: BLANCO, AZUL, ROJO Y GRIS.

TRAMITANTE: CARRASCOSA DE MENA JOSE MANUEL - REYES URBINA LUISA NATACHA - ALVAREZ HERNANDEZ MITCHELLE J - HILDANIA PANIZ PEREIRA - CARRASCOSA URQUIJO CARLOS FELIPE - ALCALA GUTIERREZ EUCARIS DEL CARMEN

Insc. 2024-006347 del 08 DE JULIO DE 2024

NOMBRE DE LA MARCA: ED DEVIER EXTRAIT DE PARFUM

SOLICITADA POR: COMERCIALIZADORA LA FRANCESA 987, C.A. Domicilio: AV URDANETA, SALVADOR DE LEON A ROMUALDA EDIF. MINI CENTRO YAMIN. PISO 2 LOCAL S/N SECTOR CATEDRAL CARACAS DTTO. CAPITAL ZONA POSTAL 101 País: VENEZUELA



EN CLASE: 3

DESCRIPCIÓN DE ETIQUETA: SE OBSERVA EN LA PARTE CENTRAL DE LA IMAGEN, LA LETRA E, EN MAYUSCULA DE GRAN TAMAÑO, COLOR MARRÓN, EN EL TRAZO MEDIO DE LA LETRA E, SE ENCUENTRA LA LETRA D, ATRAVESANDO LA LETRA, MAYUSCULA, DE COLOR MARRÓN. EN LA PARTE INFERIOR CENTRAL, SE LEE EN MAYUSCULA, LA PALABRA DÉVIER, (TRADUCCION AL ESPAÑOL DESVIARSE), LETRA MOLDE, DE TRAZO COLOR MARRÓN. DEBAJO DE LA PALABRA DEVIER, SE LEE LA FRASE EXTRAIT DE PARFUM TRADUCCION AL ESPAÑOL EXTRATO DE PERFUME. TODO EL CONJUNTO SE ENCUENTRA UN FONDO DE COLOR NEGRO. SE REINVICA EL CONJUNTO ANTES DESCRITO EN SU TOTALIDAD, EXCEPTUANDO LA FRASE EXTRAIT DE PARFUM.

TRAMITANTE: YOSMARY CAROLINA MENDEZ RENZELLA

Insc. 2024-006348 del 08 DE JULIO DE 2024**NOMBRE DE LA MARCA:** BLACKOUD. CATALOG OF PARFUMS**SOLICITADA POR:** COMERCIALIZADORA LA FRANCESA 987, C.A. Domicilio: AV URDANETA, SALVADOR DE LEON A ROMUALDA EDIF. MINI CENTRO YAMIN. PISO 2 LOCAL S/N SECTOR CATEDRAL CARACAS DTTO. CAPITAL ZONA POSTAL 101 País: VENEZUELA**EN CLASE:** 3**DESCRIPCIÓN DE ETIQUETA:** CONSISTE EN LA PALABRA COMPUESTA BLACKOUD. (TRADUCCIÓN AL ESPAÑOL NEGRO), CON LA SINGULARIDAD QUE LA LETRA A NO TIENE SU TRAZO EN EL MEDIO, Y LA LETRA C, SE ENCUENTRA DEL LADO IZQUIERDO, DESCRITA CON LETRA MAYUSCULAS, DE LETRA MOLDE, DE TRAZOS GRUESOS, DE COLOR BLANCO. AL FINAL DE LAS LETRAS, SE OBSERVA UN PUNTO DE COLOR BLANCO. EN LA PARTE INFERIOR CENTRAL SE LEE LA FRASE CATALOG OF PERFUMS SU TRADUCCIÓN AL ESPAÑOL CATALOGO DE PERFUME, EN MAYUSCULA, DE COLOR BLANCO Y LETRA MOLDE. TODO LA IMAGEN SE ENCUENTRA EN UN FONDO DE COLOR NEGRO. SE REINVINDICA EL CONJUNTO ANTES DESCRITO EXCEPTUANDO LA FRASE CATALOG OF PERFUMS.**TRAMITANTE:** YOSMARY CAROLINA MENDEZ RENZELLA**Insc. 2024-006349 del 08 DE JULIO DE 2024****SOLICITADA POR:** ROLEX SA Domicilio: Geneva, Suiza. País: SUIZA**EN CLASE:** 14**TRAMITANTE:** MANUEL POLANCO FERNANDEZ - TERRERO PLANCHART MARIA ELENA - MARIA AUXILIADORA JURADO INFANTE - GUILLERMO A. LOPEZ. Z**DYNAPULSE****Insc. 2024-006350 del 08 DE JULIO DE 2024****SOLICITADA POR:** THE FINEST GROUP SL Domicilio: C/ VALENCIA 29, ENTRESUELO 2a, 08015 BARCELONA País: ESPAÑA**EN CLASE:** 33**TRAMITANTE:** LUIS ALEJANDRO HENRIQUEZ**CREAM HEROES****Insc. 2024-006355 del 08 DE JULIO DE 2024****NOMBRE DE LA MARCA:** PUFFETTO**SOLICITADA POR:** SALTYSNACK TUYERO, C.A. Domicilio: AV. PRINCIPAL PASEO CARONI, CC NARAYA, NIVEL 1 LOCAL L-83, URB. ALTA VISTA, CIUDAD GUAYANA BOLIVAR País: VENEZUELA**EN CLASE:** 30**DESCRIPCIÓN DE ETIQUETA:** SE APRECIA LA EXPRESIÓN DE FANTASÍA "PUFFETTO" ESCRITA EN LETRAS MOLDE CON UNA LEVE INCLINACIÓN DE IZQUIERDA A DERECHA. COMENZANDO CON LA LETRA P EN MAYÚSCULA Y EL RESTO DE LAS LETRAS EN MINÚSCULA. TIENEN UN ESTILO DE LETRERO TRIDIMENSIONAL, PALO SECO, SIN REMATES, GRACIA O SERIFA, EN TONO DEGRADADO QUE VA DEL COLOR AMARILLO AL COLOR NARANJA, CON UNA LÍNEA DE BORDE FINA DE COLOR AMARILLO MÁS CLARO Y SU EFECTO TRIDIMENSIONAL SE OBSERVA EN LA DEGRADACIÓN DEL COLOR AZUL DE LOS TONOS CIELO PROFUNDO Y ACERO. SE APRECIA EN TODA LA EXPRESIÓN UNA SOMBRA DE COLOR AZUL ACERO**TRAMITANTE:** HAMIYE MOHAMAD

Insc. 2024-007180 del 05 DE AGOSTO DE 2024**NOMBRE DE LA MARCA:** DJVINO**SOLICITADA POR:** MOLGADO CARRANZA, JENNIFER Domicilio: Segunda Transversal de Los Palos Grandes, entre Primera Avenida y Avenida Andrés Bello. Edificio Argentum. Chacao. Edo. Miranda País: VENEZUELA**EN CLASE:** 33**DESCRIPCIÓN DE ETIQUETA:** EL LOGO ES LA PALABRA DJVINO, COMPUESTO POR TEXTO EN MINÚSCULA Y DE COLOR NEGRO, INICIANDO CON LA "D". LE SIGUE UNA FIGURA DE MEDIA BOTELLA DE COLOR ROJO, REPRESENTANDO LA "J", EN LO QUE CORRESPONDE CON LA PARTE SUPERIOR DEL LOGO. EN LA PARTE INFERIOR LE SIGUE LA LETRA "V" SOBREPUESTA EN LA TERMINACIÓN DE LA MEDIA BOTELLA, SEGUIDA POR LA "N", QUE A SU VEZ CONTIENE LA "I" REPRESENTADA POR UN PUNTO ROJO ARRIBA Y AL INICIO DE ESTA LETRA Y TERMINA CON LA LETRA "O". FUENTE: COMFORTAA REGULAR Y BOLD. COLORES PRIMARIOS: NEGRO 100%, ROJO #E62153. CMYK: C:0/M:95/Y:65/K:0. RGB: R:230/G:33/B:67**TRAMITANTE:** MOLGADO CARRANZA, JENNIFER

Insc. 2024-007486 del 14 DE AGOSTO DE 2024**SOLICITADA POR:** CAPDEVIELLE LOPEZ JOSE ANTONIO Domicilio: CALLE SUR 6 QTA LEJANIA NRO S/N URB EL PLACER CARACAS País: VENEZUELA**EN CLASE:** 2**TRAMITANTE:** PARRA HERNANDEZ BARBARA DEL VALLE - FAGUNDEZ RAVELO EDUARDO ANTONIO

STOPRAIN PLUS

Insc. 2024-007578 del 16 DE AGOSTO DE 2024**SOLICITADA POR:** EUROFARMA VENEZUELA CASA DE REPRESENTACIÓN, C.A. Domicilio: Caracas País: VENEZUELA**EN CLASE:** 5**TRAMITANTE:** FRANKLIN HOET LINARES - ALONSO BRICEÑO DELFINA - MARIA MILAGROS NEBREDIA - PATRICIA HOET DE LIMBOURG - ALICIA MOLERO MORAN - MATIAS PEREZ IRAZABAL - FERNANDO PELÁEZ-PIER

KAD

Insc. 2024-007756 del 22 DE AGOSTO DE 2024**SOLICITADA POR:** CARLOS BIANEY MUIÑOS OCHOA Domicilio: Calle sucre casa el toboso Nro. 45, zona el hatillo caracas, el hatillo Miranda zona postal 1083 País: VENEZUELA**EN CLASE:** 3**TRAMITANTE:** CARLOS BIANEY MUIÑOS OCHOA

GLOW POP

Insc. 2024-008166 del 03 DE SEPTIEMBRE DE 2024**NOMBRE DE LA MARCA:** LUMINOUS**SOLICITADA POR:** DISTRIBUIDORA LUMINET 2017, C.A. Domicilio: CALLE NOR-OESTE, EDIF. GALPON SAN PEDRO, PISO A, SECTOR HACIENDA EL ENCANTADO, EL HATILLO, EDO. MIRANDA País: VENEZUELA

EN CLASE: 11

DESCRIPCIÓN DE ETIQUETA: SE PUEDE VISUALIZAR EN LA GRAFICA EN UN FONDO DE COLOR BLANCO, EN SU LADO IZQUIERDO UN CIRCULO CON UN FONDO DE COLOR NEGRO, DENTRO DE EL SE PUEDE VER LA SILUETA EN FORMA DE UNA FLECHA HACIA ARRIBA DE COLOR NEGRO, DEBAJO DE ELLO SE VEN TRES LINEAS HORIZONTALES, LA TERCERA DE LAS LINEAS EN SU PARTE CENTRAL TIENE UN SEMICIRCULO ESTO EN COLOR BLANCO, A SU LADO SE LEE EN LETRAS MAYUSCULA COLOR NEGRO LA PALABRA LUMINOUS, TRADUCIDA AL ESPAÑOL SIGNIFICA: LUMINOSO, SE REIVINDICAN LOS COLORES, NO SE REIVINDICA EL TERMINO GÉNÉRICO LUMINOUS.

TRAMITANTE: HARRAKA BARDAKJI JORGE JESUS

Insc. 2024-008168 del 03 DE SEPTIEMBRE DE 2024

NOMBRE DE LA MARCA: LUMINOUS

SOLICITADA POR: DISTRIBUIDORA LUMINET 2017, C.A. Domicilio: CALLE NOR-OESTE, EDIF. GALPON SAN PEDRO, PISO A, SECTOR HACIENDA EL ENCANTADO, EL HATILLO, EDO. MIRANDA
País: VENEZUELA

EN CLASE: 11

DESCRIPCIÓN DE ETIQUETA: SE PUEDE VISUALIZAR EN LA GRAFICA EN UN FONDO DE COLOR BLANCO, EN SU LADO IZQUIERDO UN CIRCULO CON UN FONDO DE COLOR AZUL, DENTRO DE EL SE PUEDE VER LA SILUETA EN FORMA DE UNA FLECHA HACIA ARRIBA DE COLOR AZUL, DEBAJO DE ELLO SE VEN TRES LINEAS HORIZONTALES, LA TERCERA DE LAS LINEAS EN SU PARTE CENTRAL TIENE UN SEMICIRCULO ESTO EN COLOR BLANCO, A SU LADO SE LEE EN LETRAS MAYUSCULA COLOR AZUL LA PALABRA LUMINOUS, TRADUCIDA AL ESPAÑOL SIGNIFICA: LUMINOSO, SE REIVINDICAN LOS COLORES, NO SE REIVINDICA EL TERMINO GÉNÉRICO LUMINOUS.

TRAMITANTE: HARRAKA BARDAKJI JORGE JESUS



Insc. 2024-008169 del 03 DE SEPTIEMBRE DE 2024

NOMBRE DE LA MARCA: LUMINOUS

SOLICITADA POR: DISTRIBUIDORA LUMINET 2017, C.A. Domicilio: CALLE NOR-OESTE, EDIF. GALPON SAN PEDRO, PISO A, SECTOR HACIENDA EL ENCANTADO, EL HATILLO, EDO. MIRANDA
País: VENEZUELA

EN CLASE: 11

DESCRIPCIÓN DE ETIQUETA: SE PUEDE VISUALIZAR EN LA GRAFICA EN UN FONDO DE COLOR AZUL EN EL CENTRO UN CIRCULO EN COLOR BLANCO, EN EL CENTRO UN FIGURA EN FORMA DE FLECHA HACIA ARRIBA, EN SU PARTE INFERIOR SE VEN TRES LINEAS HORIZONTALES, LA TERCERA DE LAS LINEAS EN SU PARTE CENTRAL TIENE UN SEMICIRCULO ESTO EN COLOR AZUL, EN SU PARTE INFERIOR SE LEE LUMINOUS, EN LETRAS MAYUSCULAS DE COLOR BLANCO, TRADUCIDO AL ESPAÑOL SIGNIFICA: LUMINOSO, SE REIVINDICAN LOS COLORES, NO SE REIVINDICA EL TERMINOS GENERICO LUMINOUS.

TRAMITANTE: HARRAKA BARDAKJI JORGE JESUS



Insc. 2024-008269 del 06 DE SEPTIEMBRE DE 2024**NOMBRE DE LA MARCA:** VENTRO**SOLICITADA POR:** CORPORACION CESMAR, C.A. Domicilio: AV FUERZAS ARMADAS EDIF DONATO, CENTRO INDUSTRIAL BARCELONA PISO 3 OF 1 SECTOR LA ADUANA BARCELONA ANZOATEGUI ZONA POSTAL 6001 País: VENEZUELA**EN CLASE:** 10**DESCRIPCIÓN DE ETIQUETA:** EL SIGNO SOLICITADO CONSISTE EN UN DISEÑO CONFORMADO POR LOS SIGUIENTES ELEMENTOS: CONJUNTO GRÁFICO DE FORMA RECTANGULAR CON ESQUINAS CURVAS Y LIGERA INCLINACIÓN HACIA EL LADO DERECHO, DE COLOR AZUL QUE VA EN DEGRADADO DE AZUL CLARO A AZUL OSCURO, DE IZQUIERDA A DERECHA RESPECTIVAMENTE, EN EL CUAL SE APRECIA EN SU INTERIOR LA PALABRA VENTRO EN LETRA MOLDE Y COLOR BLANCO, COMO SE APRECIA DE LA ETIQUETA QUE ACOMPAÑAMOS, SE REINVINDICA EL CONJUNTO DESCRITO MENOS LO GENÉRICO.**TRAMITANTE:** MANUEL ARMANDO REVENGA SALAS**Insc. 2024-008642 del 16 DE SEPTIEMBRE DE 2024****NOMBRE DE LA MARCA:** LAURENZA**SOLICITADA POR:** YIWU LAURENZA TRADING CO., LTD. Domicilio: Room 301, No.5, Building 4, Lane 251, Chouzhou North Road, Choucheng Street, Yiwu City, Jinhua City, Zhejiang Province, China. País: CHINA**EN CLASE:** 3**DESCRIPCIÓN DE ETIQUETA:** EL SIGNO QUE SE PRESENTA A CONTINUACIÓN SE ENCUENTRA CONFORMADO POR LA PALABRA DE FANTASÍA «LAURENZA», LA CUAL, NO POSEE TRADUCCIÓN ALGUNA AL IDIOMA CASTELLANO NI TIENE UN SIGNIFICADO ESPECÍFICO Y, EN SU CONJUNTO, NO TIENE NINGÚN SIGNIFICADO EN EL COMERCIO O LA INDUSTRIA PERTINENTE O APLICADA A LOS PRODUCTOS ENUMERADOS EN LA SOLICITUD. LA PALABRA SE ENCUENTRA ESCRITA EN MAYÚSCULAS, DE MOLDE, DE COLOR NEGRO, DE TRAZOS GRUESOS, CON UNA TIPOGRAFÍA ESPECIAL, POSICIONADA DE FORMA HORIZONTAL, SOBRE UN FONDO DE COLOR BLANCO. SE REIVINDICA EL CONJUNTO DESCRITO EN SU TOTALIDAD SIN REIVINDICAR NINGÚN ELEMENTO QUE, DE FORMA AISLADA, PUEDA SER CONSIDERADO GENÉRICO O DESCRIPTIVO EN LA CLASE SOLICITADA.**TRAMITANTE:** LUIS MANUEL RUIZ TORRES - LLANES FERNANDEZ NATHALIE ALEJANDRA

LAURENZA

Insc. 2024-008643 del 16 DE SEPTIEMBRE DE 2024**NOMBRE DE LA MARCA:** DEMILAND**SOLICITADA POR:** YIWU LAURENZA TRADING CO., LTD. Domicilio: Room 301, No.5, Building 4, Lane 251, Chouzhou North Road, Choucheng Street, Yiwu City, Jinhua City, Zhejiang Province, China. País: CHINA**EN CLASE:** 3**DESCRIPCIÓN DE ETIQUETA:** EL SIGNO QUE SE PRESENTA A CONTINUACIÓN SE ENCUENTRA CONFORMADO POR LA PALABRA DE FANTASÍA «DEMILAND», LA CUAL, NO POSEE TRADUCCIÓN

ALGUNA AL IDIOMA CASTELLANO NI TIENE UN SIGNIFICADO ESPECÍFICO Y, EN SU CONJUNTO, NO TIENE NINGÚN SIGNIFICADO EN EL COMERCIO O LA INDUSTRIA PERTINENTE O APLICADA A LOS PRODUCTOS ENUMERADOS EN LA SOLICITUD. LA PALABRA SE ENCUENTRA ESCRITA EN MAYÚSCULAS, DE MOLDE, DE COLOR NEGRO, DE TRAZOS GRUESOS, CON UNA TIPOGRAFÍA ESPECIAL, POSICIONADA DE FORMA HORIZONTAL, SOBRE UN FONDO DE COLOR BLANCO. EN LA PARTE SUPERIOR DE LA PALABRA, SE APRECIA UNA FIGURA SIMÉTRICA, CONFORMADA POR TRAZOS GRUESOS Y CURVOS DE COLOR NEGRO, QUE FORMAN UN ROSTRO, ÚNICAMENTE CON LABIOS Y UNA MANO CON EL DEDO ÍNDICE LEVANTADO, SOBREPUESTO A LOS LABIOS DE LA FIGURA. SE REIVINDICA EL CONJUNTO DESCRITO EN SU TOTALIDAD SIN REIVINDICAR NINGÚN ELEMENTO QUE, DE FORMA AISLADA, PUEDA SER CONSIDERADO GENÉRICO O DESCRIPTIVO EN LA CLASE SOLICITADA.

TRAMITANTE: LUIS MANUEL RUIZ TORRES - LLANES FERNANDEZ NATHALIE ALEJANDRA

Insc. 2024-008646 del 16 DE SEPTIEMBRE DE 2024

NOMBRE DE LA MARCA: SUDKOO

SOLICITADA POR: BEIJING PROTECH CO.,LTD. Domicilio: 805, Floor 8, Building 2, No. 1 Shangdi Information Road, Haidian District, Beijing, China. País: CHINA

EN CLASE: 9

DESCRIPCIÓN DE ETIQUETA: EL SIGNO QUE SE PRESENTA A CONTINUACIÓN SE ENCUENTRA CONFORMADO POR LA PALABRA DE FANTASÍA «SUDKOO», LA CUAL, NO POSEE TRADUCCIÓN ALGUNA AL IDIOMA CASTELLANO NI TIENE UN SIGNIFICADO ESPECÍFICO Y, EN SU CONJUNTO, NO TIENE NINGÚN SIGNIFICADO EN EL COMERCIO O LA INDUSTRIA PERTINENTE O APLICADA A LOS PRODUCTOS ENUMERADOS EN LA SOLICITUD. LA PALABRA SE ENCUENTRA ESCRITA EN LETRAS MINÚSCULAS, A EXCEPCIÓN DE LA INICIAL «S», LA CUAL, ESTÁ ESCRITA EN MAYÚSCULA, EN LETRAS DE MOLDE, DE COLOR NEGRO, DE TRAZOS GRUESOS, CON UNA TIPOGRAFÍA ESPECIAL, POSICIONADA DE FORMA HORIZONTAL, SOBRE UN FONDO DE COLOR BLANCO. ENTRE LAS SILABAS «SUD» Y «KOO», SE APRECIAN NUEVE (9) CUADRADOS PEQUEÑOS, DISPUESTOS TRES (3) ARRIBA, TRES (3) EN EL MEDIO Y TRES (3) ABAJO, FORMANDO, VISUALMENTE, UN CUADRADO DE MAYOR TAMAÑO. LOS CUADRADOS PEQUEÑOS SON DE COLOR NEGRO, EXCEPTO EL DE LA ESQUINA SUPERIOR DERECHA, EL CENTRAL DE LA FILA DEL MEDIO Y EL DE LA ESQUINA INFERIOR DERECHA, LOS CUALES SON DE COLOR BLANCO. SE REIVINDICA EL CONJUNTO DESCRITO EN SU TOTALIDAD SIN REIVINDICAR NINGÚN ELEMENTO QUE, DE FORMA AISLADA, PUEDA SER CONSIDERADO GENÉRICO O DESCRIPTIVO EN LA CLASE SOLICITADA.

TRAMITANTE: LUIS MANUEL RUIZ TORRES - ISABEL MANRIQUE ROJAS - LLANES FERNANDEZ NATHALIE ALEJANDRA

Sudkoo

Insc. 2024-008666 del 16 DE SEPTIEMBRE DE 2024

NOMBRE DE LA MARCA: AJS

SOLICITADA POR: HERNANDEZ MELO ARMANDO JOSE Domicilio: Segunda Avenida El Casquillo Edificio Residencias Nusia Piso 3 Apartamento 3 Urbanización La Florida Caracas, Distrito Capital País: VENEZUELA

EN CLASE: 25

DESCRIPCIÓN DE ETIQUETA: EL LOGO PRESENTA UN DISEÑO MINIMALISTA EN EL QUE



PREDOMINAN LOS COLORES PÚRPURA Y AMARILLO. EL FONDO ES DE COLOR AMARILLO SÓLIDO, PROPORCIONANDO UN CONTRASTE FUERTE Y VIBRANTE CON LOS ELEMENTOS PRINCIPALES EN COLOR PÚRPURA. EN LA PARTE SUPERIOR, SE ENCUENTRA UNA REPRESENTACIÓN ESTILIZADA DE UN CÓNDOR EN VUELO, SÍMBOLO DE GRANDEZA, LIBERTAD Y PODER. EL CÓNDOR ESTÁ DISEÑADO CON LÍNEAS GEOMÉTRICAS SIMPLES Y DEFINIDAS, CON LAS ALAS EXTENDIDAS HORIZONTALMENTE, SUGIRIENDO MOVIMIENTO Y MAJESTUOSIDAD. LAS FORMAS ABSTRACTAS QUE COMPONEN EL CUERPO DEL CÓNDOR APORTAN UN ESTILO MODERNO Y MINIMALISTA. DEBAJO DEL CÓNDOR, APARECEN LAS LETRAS "AJS", EN COLOR PÚRPURA, COMPLEMENTANDO EL SÍMBOLO DE MANERA EQUILIBRADA Y CREANDO UNA SENSACIÓN DE ARMONÍA EN EL CONJUNTO DEL DISEÑO.

TRAMITANTE: HERNANDEZ MELO ARMANDO JOSE

Insc. 2024-008676 del 16 DE SEPTIEMBRE DE 2024

NOMBRE DE LA MARCA: AS ELECTRONICS

SOLICITADA POR: ANTONIO SARKIS ISKANDAR Domicilio: LA TRINIDAD, EDO. MIRANDA País: VENEZUELA

EN CLASE: 9

DESCRIPCIÓN DE ETIQUETA: CONSISTE EN LA REPRESENTACIÓN ABSTRACTA DE LAS LETRAS AS, FORMADAS CON UN DISEÑO DE DOS TRAZOS GRUESOS Y CURVOS DE COLORES NEGRO Y AZUL. ABAJO DEL DISEÑO ANTES DESCRITO SE LEE: ELECTRONICS, ESCRITA EN LETRA DE IMPRENTA, MAYÚSCULA, TRAZO GRUESO Y COLOR NEGRO, CON LA PARTICULARIDAD QUE LAS LETRAS E CARECEN DEL ASTA. SE REIVINDICA AS Y EL CONJUNTO DESCRITO CON LOS COLORES INDICADOS EN ÉL, NO SE REIVINDICA LA PALABRA ELECTRONICS.

TRAMITANTE: ENRIQUE J. CHEANG VERA



Insc. 2024-008677 del 16 DE SEPTIEMBRE DE 2024

SOLICITADA POR: TDC Engine Bearings CO., LTD Domicilio: 2F., No. 88, Ln. 243, Sec. 2, Zhangxin Rd., Hemei Township, Changhua County, R.O.C. País: TAIWAN

EN CLASE: 7

TRAMITANTE: ENRIQUE J. CHEANG VERA - MARIANELLA MONTILLA RIOS - DOMINGUEZ FRANCHI MIGUEL ANGEL

TDC

Insc. 2024-008694 del 17 DE SEPTIEMBRE DE 2024

NOMBRE DE LA MARCA: RUZO

SOLICITADA POR: MECS IP N.V. Domicilio: SCHOUT BIJ NACHT DOORMANWEG 40, WILLEMSTAD, CURAZAO País: CURAZAO

EN CLASE: 33

DESCRIPCIÓN DE ETIQUETA: EL DISEÑO DE LA MARCA ESTÁ CONFORMADO DE LA SIGUIENTE FORMA: EN LA PARTE SUPERIOR CENTRAL PUEDE APRECIARSE UNA FIGURA IRREGULAR QUE SE ASEMENJA A LA IMAGEN CARICATURESCA DE LA CABEZA DE UN OSO, LA CUAL PUEDE APRECIARSE EN COLOR BLANCO CON LOS RASGOS DE SU CARA EN COLOR NEGRO, CON UN SOMBRERO DE COLOR GRIS OSCURO EN CUYO CENTRO PUEDE APRECIARSE UNA ESTRELLA EN TAMAÑO REDUCIDO Y COLOR BLANCO. A LOS COSTADOS DEL MENCIONADO SOMBRERO



PUEDEN APRECIARSE LAS OREJAS DE LA CABEZA DE OSO DESCRITA. DEBAJO DE DICHA FIGURA IRREGULAR PUEDE APRECIARSE EL TÉRMINO DE FANTASÍA "RUZO", PLASMADO EN FORMA VERTICAL, EN UNA GRAFÍA TIPO IMPRENTA EN LETRAS MAYÚSCULAS DE COLOR NEGRO. SE REIVINDICA EL CONJUNTO DESCRITO.

TRAMITANTE: AYALA CHERUBINI BEATRIZ CAROLINA - ANA E. HERNANDEZ ROMERO - NAVA HERNANDEZ SAMANTHA ELIBETH

Insc. 2024-008695 del 17 DE SEPTIEMBRE DE 2024

SOLICITADA POR: MECS IP N.V. Domicilio: SCHOUT BIJ NACHT DOORMANWEG 40, WILLEMSTAD, CURAZAO País: CURAZAO

FOOKIMI

EN CLASE: 33

TRAMITANTE: AYALA CHERUBINI BEATRIZ CAROLINA - ANA E. HERNANDEZ ROMERO - NAVA HERNANDEZ SAMANTHA ELIBETH

Insc. 2024-008696 del 17 DE SEPTIEMBRE DE 2024

SOLICITADA POR: MECS IP N.V. Domicilio: SCHOUT BIJ NACHT DOORMANWEG 40, WILLEMSTAD, CURAZAO País: CURAZAO

FOOKIU

EN CLASE: 33

TRAMITANTE: AYALA CHERUBINI BEATRIZ CAROLINA - ANA E. HERNANDEZ ROMERO - NAVA HERNANDEZ SAMANTHA ELIBETH

Insc. 2024-008705 del 18 DE SEPTIEMBRE DE 2024

NOMBRE DE LA MARCA: OPMOBILITY

SOLICITADA POR: OPmobility SE Domicilio: Lyon País: FRANCIA



EN CLASE: 1

DESCRIPCIÓN DE ETIQUETA: CONSISTE EN UNA ETIQUETA CUADRADA DE FONDO BLANCO EN LA QUE SE LEE LA PALABRA DE FANTASÍA OPMOBILITY (PARTE DEL NOMBRE DE MI MANDANTE), EN LETRAS GRANDES, CARACTERÍSTICAS, DE TRAZO GRUESO Y COLOR NEGRO Y MINÚSCULAS, CON LA PARTICULARIDAD DE QUE LAS LETRAS INICIALES O Y P SE ENCUENTRAN CONECTADAS BAJO UN MISMO TRAZO Y SON DE MAYOR TAMAÑO. SE REIVINDICA EL CONJUNTO DESCRITO.

TRAMITANTE: FRANKLIN HOET LINARES - PATRICIA HOET DE LIMBOURG - ALICIA MOLERO MORAN - JOAQUIN IGNACIO NUÑEZ LANDAEZ

Insc. 2024-008706 del 18 DE SEPTIEMBRE DE 2024

NOMBRE DE LA MARCA: OPMOBILITY

SOLICITADA POR: OPmobility SE Domicilio: Lyon País: FRANCIA



EN CLASE: 2

DESCRIPCIÓN DE ETIQUETA: CONSISTE EN UNA ETIQUETA CUADRADA DE FONDO BLANCO EN LA QUE SE LEE LA PALABRA DE FANTASÍA OPMOBILITY (PARTE DEL NOMBRE DE MI MANDANTE), EN LETRAS GRANDES, CARACTERÍSTICAS, DE TRAZO GRUESO Y COLOR NEGRO Y MINÚSCULAS, CON LA PARTICULARIDAD DE QUE LAS LETRAS INICIALES O Y P SE ENCUENTRAN CONECTADAS BAJO UN MISMO TRAZO Y SON DE MAYOR TAMAÑO. SE REIVINDICA EL

CONJUNTO DESCRITO.

TRAMITANTE: FRANKLIN HOET LINARES - PATRICIA HOET DE LIMBOURG - ALICIA MOLERO MORAN - JOAQUIN IGNACIO NUÑEZ LANDAEZ

Insc. 2024-008708 del 18 DE SEPTIEMBRE DE 2024

NOMBRE DE LA MARCA: OPMOBILITY

SOLICITADA POR: OPmobility SE Domicilio: Lyon País: FRANCIA

EN CLASE: 6

DESCRIPCIÓN DE ETIQUETA: CONSISTE EN UNA ETIQUETA CUADRADA DE FONDO BLANCO EN LA QUE SE LEE LA PALABRA DE FANTASÍA OPMOBILITY (PARTE DEL NOMBRE DE MI MANDANTE), EN LETRAS GRANDES, CARACTERÍSTICAS, DE TRAZO GRUESO Y COLOR NEGRO Y MINÚSCULAS, CON LA PARTICULARIDAD DE QUE LAS LETRAS INICIALES O Y P SE ENCUENTRAN CONECTADAS BAJO UN MISMO TRAZO Y SON DE MAYOR TAMAÑO. SE REIVINDICA EL CONJUNTO DESCRITO.

TRAMITANTE: FRANKLIN HOET LINARES - PATRICIA HOET DE LIMBOURG - ALICIA MOLERO MORAN - JOAQUIN IGNACIO NUÑEZ LANDAEZ



Insc. 2024-008709 del 18 DE SEPTIEMBRE DE 2024

NOMBRE DE LA MARCA: OPMOBILITY

SOLICITADA POR: OPmobility SE Domicilio: Lyon País: FRANCIA

EN CLASE: 7

DESCRIPCIÓN DE ETIQUETA: CONSISTE EN UNA ETIQUETA CUADRADA DE FONDO BLANCO EN LA QUE SE LEE LA PALABRA DE FANTASÍA OPMOBILITY (PARTE DEL NOMBRE DE MI MANDANTE), EN LETRAS GRANDES, CARACTERÍSTICAS, DE TRAZO GRUESO Y COLOR NEGRO Y MINÚSCULAS, CON LA PARTICULARIDAD DE QUE LAS LETRAS INICIALES O Y P SE ENCUENTRAN CONECTADAS BAJO UN MISMO TRAZO Y SON DE MAYOR TAMAÑO. SE REIVINDICA EL CONJUNTO DESCRITO.

TRAMITANTE: FRANKLIN HOET LINARES - PATRICIA HOET DE LIMBOURG - ALICIA MOLERO MORAN - JOAQUIN IGNACIO NUÑEZ LANDAEZ



Insc. 2024-008710 del 18 DE SEPTIEMBRE DE 2024

NOMBRE DE LA MARCA: OPMOBILITY

SOLICITADA POR: OPmobility SE Domicilio: Lyon País: FRANCIA

EN CLASE: 9

DESCRIPCIÓN DE ETIQUETA: CONSISTE EN UNA ETIQUETA CUADRADA DE FONDO BLANCO EN LA QUE SE LEE LA PALABRA DE FANTASÍA OPMOBILITY (PARTE DEL NOMBRE DE MI MANDANTE), EN LETRAS GRANDES, CARACTERÍSTICAS, DE TRAZO GRUESO Y COLOR NEGRO Y MINÚSCULAS, CON LA PARTICULARIDAD DE QUE LAS LETRAS INICIALES O Y P SE ENCUENTRAN CONECTADAS BAJO UN MISMO TRAZO Y SON DE MAYOR TAMAÑO. SE REIVINDICA EL CONJUNTO DESCRITO.

TRAMITANTE: FRANKLIN HOET LINARES - PATRICIA HOET DE LIMBOURG - ALICIA MOLERO MORAN - JOAQUIN IGNACIO NUÑEZ LANDAEZ



Insc. 2024-008711 del 18 DE SEPTIEMBRE DE 2024**NOMBRE DE LA MARCA:** OPMOBILITY**SOLICITADA POR:** OPmobility SE Domicilio: Lyon País: FRANCIA**EN CLASE:** 11

DESCRIPCIÓN DE ETIQUETA: CONSISTE EN UNA ETIQUETA CUADRADA DE FONDO BLANCO EN LA QUE SE LEE LA PALABRA DE FANTASÍA OPMOBILITY (PARTE DEL NOMBRE DE MI MANDANTE), EN LETRAS GRANDES, CARACTERÍSTICAS, DE TRAZO GRUESO Y COLOR NEGRO Y MINÚSCULAS, CON LA PARTICULARIDAD DE QUE LAS LETRAS INICIALES O Y P SE ENCUENTRAN CONECTADAS BAJO UN MISMO TRAZO Y SON DE MAYOR TAMAÑO. SE REIVINDICA EL CONJUNTO DESCRITO.

TRAMITANTE: FRANKLIN HOET LINARES - PATRICIA HOET DE LIMBOURG - ALICIA MOLERO MORAN - JOAQUIN IGNACIO NUÑEZ LANDAEZ

**Insc. 2024-008712 del 18 DE SEPTIEMBRE DE 2024****NOMBRE DE LA MARCA:** OPMOBILITY**SOLICITADA POR:** OPmobility SE Domicilio: Lyon País: FRANCIA**EN CLASE:** 12

DESCRIPCIÓN DE ETIQUETA: CONSISTE EN UNA ETIQUETA CUADRADA DE FONDO BLANCO EN LA QUE SE LEE LA PALABRA DE FANTASÍA OPMOBILITY (PARTE DEL NOMBRE DE MI MANDANTE), EN LETRAS GRANDES, CARACTERÍSTICAS, DE TRAZO GRUESO Y COLOR NEGRO Y MINÚSCULAS, CON LA PARTICULARIDAD DE QUE LAS LETRAS INICIALES O Y P SE ENCUENTRAN CONECTADAS BAJO UN MISMO TRAZO Y SON DE MAYOR TAMAÑO. SE REIVINDICA EL CONJUNTO DESCRITO.

TRAMITANTE: FRANKLIN HOET LINARES - PATRICIA HOET DE LIMBOURG - ALICIA MOLERO MORAN - JOAQUIN IGNACIO NUÑEZ LANDAEZ

**Insc. 2024-008713 del 18 DE SEPTIEMBRE DE 2024****NOMBRE DE LA MARCA:** OPMOBILITY**SOLICITADA POR:** OPmobility SE Domicilio: Lyon País: FRANCIA**EN CLASE:** 13

DESCRIPCIÓN DE ETIQUETA: CONSISTE EN UNA ETIQUETA CUADRADA DE FONDO BLANCO EN LA QUE SE LEE LA PALABRA DE FANTASÍA OPMOBILITY (PARTE DEL NOMBRE DE MI MANDANTE), EN LETRAS GRANDES, CARACTERÍSTICAS, DE TRAZO GRUESO Y COLOR NEGRO Y MINÚSCULAS, CON LA PARTICULARIDAD DE QUE LAS LETRAS INICIALES O Y P SE ENCUENTRAN CONECTADAS BAJO UN MISMO TRAZO Y SON DE MAYOR TAMAÑO. SE REIVINDICA EL CONJUNTO DESCRITO.

TRAMITANTE: FRANKLIN HOET LINARES - PATRICIA HOET DE LIMBOURG - ALICIA MOLERO MORAN - JOAQUIN IGNACIO NUÑEZ LANDAEZ

**Insc. 2024-008714 del 18 DE SEPTIEMBRE DE 2024****NOMBRE DE LA MARCA:** OPMOBILITY**SOLICITADA POR:** OPmobility SE Domicilio: Lyon País: FRANCIA

EN CLASE: 17

DESCRIPCIÓN DE ETIQUETA: CONSISTE EN UNA ETIQUETA CUADRADA DE FONDO BLANCO EN LA QUE SE LEE LA PALABRA DE FANTASÍA OPMOBILITY (PARTE DEL NOMBRE DE MI MANDANTE), EN LETRAS GRANDES, CARACTERÍSTICAS, DE TRAZO GRUESO Y COLOR NEGRO Y MINÚSCULAS, CON LA PARTICULARIDAD DE QUE LAS LETRAS INICIALES O Y P SE ENCUENTRAN CONECTADAS BAJO UN MISMO TRAZO Y SON DE MAYOR TAMAÑO. SE REIVINDICA EL CONJUNTO DESCRITO.

TRAMITANTE: FRANKLIN HOET LINARES - PATRICIA HOET DE LIMBOURG - ALICIA MOLERO MORAN - JOAQUIN IGNACIO NUÑEZ LANDAEZ

Insc. 2024-008715 del 18 DE SEPTIEMBRE DE 2024

NOMBRE DE LA MARCA: OPMOBILITY

SOLICITADA POR: Opmobility SE Domicilio: Lyon País: FRANCIA

EN CLASE: 20

DESCRIPCIÓN DE ETIQUETA: CONSISTE EN UNA ETIQUETA CUADRADA DE FONDO BLANCO EN LA QUE SE LEE LA PALABRA DE FANTASÍA OPMOBILITY (PARTE DEL NOMBRE DE MI MANDANTE), EN LETRAS GRANDES, CARACTERÍSTICAS, DE TRAZO GRUESO Y COLOR NEGRO Y MINÚSCULAS, CON LA PARTICULARIDAD DE QUE LAS LETRAS INICIALES O Y P SE ENCUENTRAN CONECTADAS BAJO UN MISMO TRAZO Y SON DE MAYOR TAMAÑO. SE REIVINDICA EL CONJUNTO DESCRITO.

TRAMITANTE: FRANKLIN HOET LINARES - PATRICIA HOET DE LIMBOURG - ALICIA MOLERO MORAN - JOAQUIN IGNACIO NUÑEZ LANDAEZ



Insc. 2024-008722 del 18 DE SEPTIEMBRE DE 2024

NOMBRE DE LA MARCA: OPMOBILITY ALWAYS ON THE MOVE

SOLICITADA POR: Opmobility SE Domicilio: Lyon País: FRANCIA

EN CLASE: 1

DESCRIPCIÓN DE ETIQUETA: CONSISTE EN UNA ETIQUETA CUADRADA DE FONDO BLANCO EN LA QUE SE LEE LA PALABRA DE FANTASÍA OPMOBILITY (PARTE DEL NOMBRE DE MI MANDANTE), EN LETRAS GRANDES, CARACTERÍSTICAS, MINÚSCULAS, DE TRAZO GRUESO Y COLOR NEGRO, CON LA PARTICULARIDAD DE QUE LAS LETRAS INICIALES O Y P SE ENCUENTRAN CONECTADAS BAJO UN MISMO TRAZO Y SON DE MAYOR TAMAÑO. BAJO LA PALABRA DESCRITA SE LEE LA FRASE ALWAYS ON THE MOVE (CUYA TRADUCCIÓN SIGNIFICA SIEMPRE EN MOVIMIENTO), EN LETRAS GRANDES, CARACTERÍSTICAS, MAYÚSCULAS, DE TRAZO FINO Y COLOR NEGRO. SE REIVINDICA EL CONJUNTO DESCRITO.

TRAMITANTE: FRANKLIN HOET LINARES - PATRICIA HOET DE LIMBOURG - ALICIA MOLERO MORAN - JOAQUIN IGNACIO NUÑEZ LANDAEZ



Insc. 2024-008723 del 18 DE SEPTIEMBRE DE 2024

NOMBRE DE LA MARCA: OPMOBILITY ALWAYS ON THE MOVE

SOLICITADA POR: Opmobility SE Domicilio: Lyon País: FRANCIA



EN CLASE: 2

DESCRIPCIÓN DE ETIQUETA: CONSISTE EN UNA ETIQUETA CUADRADA DE FONDO BLANCO EN LA QUE SE LEE LA PALABRA DE FANTASÍA OPMOBILITY (PARTE DEL NOMBRE DE MI MANDANTE), EN LETRAS GRANDES, CARACTERÍSTICAS, MINÚSCULAS, DE TRAZO GRUESO Y COLOR NEGRO, CON LA PARTICULARIDAD DE QUE LAS LETRAS INICIALES O Y P SE ENCUENTRAN CONECTADAS BAJO UN MISMO TRAZO Y SON DE MAYOR TAMAÑO. BAJO LA PALABRA DESCRITA SE LEE LA FRASE ALWAYS ON THE MOVE (CUYA TRADUCCIÓN SIGNIFICA SIEMPRE EN MOVIMIENTO), EN LETRAS GRANDES, CARACTERÍSTICAS, MAYÚSCULAS, DE TRAZO FINO Y COLOR NEGRO. SE REIVINDICA EL CONJUNTO DESCRITO.

TRAMITANTE: FRANKLIN HOET LINARES - PATRICIA HOET DE LIMBOURG - ALICIA MOLERO MORAN - JOAQUIN IGNACIO NUÑEZ LANDAEZ

Insc. 2024-008725 del 18 DE SEPTIEMBRE DE 2024

NOMBRE DE LA MARCA: OPMOBILITY ALWAYS ON THE MOVE

SOLICITADA POR: Opmobility SE Domicilio: Lyon País: FRANCIA

**EN CLASE: 6**

DESCRIPCIÓN DE ETIQUETA: CONSISTE EN UNA ETIQUETA CUADRADA DE FONDO BLANCO EN LA QUE SE LEE LA PALABRA DE FANTASÍA OPMOBILITY (PARTE DEL NOMBRE DE MI MANDANTE), EN LETRAS GRANDES, CARACTERÍSTICAS, MINÚSCULAS, DE TRAZO GRUESO Y COLOR NEGRO, CON LA PARTICULARIDAD DE QUE LAS LETRAS INICIALES O Y P SE ENCUENTRAN CONECTADAS BAJO UN MISMO TRAZO Y SON DE MAYOR TAMAÑO. BAJO LA PALABRA DESCRITA SE LEE LA FRASE ALWAYS ON THE MOVE (CUYA TRADUCCIÓN SIGNIFICA SIEMPRE EN MOVIMIENTO), EN LETRAS GRANDES, CARACTERÍSTICAS, MAYÚSCULAS, DE TRAZO FINO Y COLOR NEGRO. SE REIVINDICA EL CONJUNTO DESCRITO.

TRAMITANTE: FRANKLIN HOET LINARES - PATRICIA HOET DE LIMBOURG - ALICIA MOLERO MORAN - JOAQUIN IGNACIO NUÑEZ LANDAEZ

Insc. 2024-008726 del 18 DE SEPTIEMBRE DE 2024

NOMBRE DE LA MARCA: OPMOBILITY ALWAYS ON THE MOVE

SOLICITADA POR: Opmobility SE Domicilio: Lyon País: FRANCIA

**EN CLASE: 7**

DESCRIPCIÓN DE ETIQUETA: CONSISTE EN UNA ETIQUETA CUADRADA DE FONDO BLANCO EN LA QUE SE LEE LA PALABRA DE FANTASÍA OPMOBILITY (PARTE DEL NOMBRE DE MI MANDANTE), EN LETRAS GRANDES, CARACTERÍSTICAS, MINÚSCULAS, DE TRAZO GRUESO Y COLOR NEGRO, CON LA PARTICULARIDAD DE QUE LAS LETRAS INICIALES O Y P SE ENCUENTRAN CONECTADAS BAJO UN MISMO TRAZO Y SON DE MAYOR TAMAÑO. BAJO LA PALABRA DESCRITA SE LEE LA FRASE ALWAYS ON THE MOVE (CUYA TRADUCCIÓN SIGNIFICA SIEMPRE EN MOVIMIENTO), EN LETRAS GRANDES, CARACTERÍSTICAS, MAYÚSCULAS, DE TRAZO FINO Y COLOR NEGRO. SE REIVINDICA EL CONJUNTO DESCRITO.

TRAMITANTE: FRANKLIN HOET LINARES - PATRICIA HOET DE LIMBOURG - ALICIA MOLERO MORAN - JOAQUIN IGNACIO NUÑEZ LANDAEZ

Insc. 2024-008727 del 18 DE SEPTIEMBRE DE 2024**NOMBRE DE LA MARCA:** OPMOBILITY ALWAYS ON THE MOVE**SOLICITADA POR:** OPmobility SE Domicilio: Lyon País: FRANCIA**EN CLASE:** 9

DESCRIPCIÓN DE ETIQUETA: CONSISTE EN UNA ETIQUETA CUADRADA DE FONDO BLANCO EN LA QUE SE LEE LA PALABRA DE FANTASÍA OPMOBILITY (PARTE DEL NOMBRE DE MI MANDANTE), EN LETRAS GRANDES, CARACTERÍSTICAS, MINÚSCULAS, DE TRAZO GRUESO Y COLOR NEGRO, CON LA PARTICULARIDAD DE QUE LAS LETRAS INICIALES O Y P SE ENCUENTRAN CONECTADAS BAJO UN MISMO TRAZO Y SON DE MAYOR TAMAÑO. BAJO LA PALABRA DESCRITA SE LEE LA FRASE ALWAYS ON THE MOVE (CUYA TRADUCCIÓN SIGNIFICA SIEMPRE EN MOVIMIENTO), EN LETRAS GRANDES, CARACTERÍSTICAS, MAYÚSCULAS, DE TRAZO FINO Y COLOR NEGRO. SE REIVINDICA EL CONJUNTO DESCRITO.

TRAMITANTE: FRANKLIN HOET LINARES - PATRICIA HOET DE LIMBOURG - ALICIA MOLERO MORAN - JOAQUIN IGNACIO NUÑEZ LANDAEZ

**Insc. 2024-008728 del 18 DE SEPTIEMBRE DE 2024****NOMBRE DE LA MARCA:** OPMOBILITY ALWAYS ON THE MOVE**SOLICITADA POR:** OPmobility SE Domicilio: Lyon País: FRANCIA**EN CLASE:** 11

DESCRIPCIÓN DE ETIQUETA: CONSISTE EN UNA ETIQUETA CUADRADA DE FONDO BLANCO EN LA QUE SE LEE LA PALABRA DE FANTASÍA OPMOBILITY (PARTE DEL NOMBRE DE MI MANDANTE), EN LETRAS GRANDES, CARACTERÍSTICAS, MINÚSCULAS, DE TRAZO GRUESO Y COLOR NEGRO, CON LA PARTICULARIDAD DE QUE LAS LETRAS INICIALES O Y P SE ENCUENTRAN CONECTADAS BAJO UN MISMO TRAZO Y SON DE MAYOR TAMAÑO. BAJO LA PALABRA DESCRITA SE LEE LA FRASE ALWAYS ON THE MOVE (CUYA TRADUCCIÓN SIGNIFICA SIEMPRE EN MOVIMIENTO), EN LETRAS GRANDES, CARACTERÍSTICAS, MAYÚSCULAS, DE TRAZO FINO Y COLOR NEGRO. SE REIVINDICA EL CONJUNTO DESCRITO.

TRAMITANTE: FRANKLIN HOET LINARES - PATRICIA HOET DE LIMBOURG - ALICIA MOLERO MORAN - JOAQUIN IGNACIO NUÑEZ LANDAEZ

**Insc. 2024-008729 del 18 DE SEPTIEMBRE DE 2024****NOMBRE DE LA MARCA:** OPMOBILITY ALWAYS ON THE MOVE**SOLICITADA POR:** OPmobility SE Domicilio: Lyon País: FRANCIA**EN CLASE:** 12

DESCRIPCIÓN DE ETIQUETA: CONSISTE EN UNA ETIQUETA CUADRADA DE FONDO BLANCO EN LA QUE SE LEE LA PALABRA DE FANTASÍA OPMOBILITY (PARTE DEL NOMBRE DE MI MANDANTE), EN LETRAS GRANDES, CARACTERÍSTICAS, MINÚSCULAS, DE TRAZO GRUESO Y COLOR NEGRO, CON LA PARTICULARIDAD DE QUE LAS LETRAS INICIALES O Y P SE ENCUENTRAN CONECTADAS BAJO UN MISMO TRAZO Y SON DE MAYOR TAMAÑO. BAJO LA PALABRA DESCRITA SE LEE LA FRASE ALWAYS ON THE MOVE (CUYA TRADUCCIÓN SIGNIFICA SIEMPRE EN MOVIMIENTO), EN LETRAS GRANDES, CARACTERÍSTICAS, MAYÚSCULAS, DE TRAZO FINO Y COLOR NEGRO. SE



REIVINDICA EL CONJUNTO DESCRITO.

TRAMITANTE: FRANKLIN HOET LINARES - PATRICIA HOET DE LIMBOURG - ALICIA MOLERO MORAN - JOAQUIN IGNACIO NUÑEZ LANDAEZ

Insc. 2024-008730 del 18 DE SEPTIEMBRE DE 2024

NOMBRE DE LA MARCA: OPMOBILITY ALWAYS ON THE MOVE

SOLICITADA POR: Opmobility SE Domicilio: Lyon País: FRANCIA

EN CLASE: 13

DESCRIPCIÓN DE ETIQUETA: CONSISTE EN UNA ETIQUETA CUADRADA DE FONDO BLANCO EN LA QUE SE LEE LA PALABRA DE FANTASÍA OPMOBILITY (PARTE DEL NOMBRE DE MI MANDANTE), EN LETRAS GRANDES, CARACTERÍSTICAS, MINÚSCULAS, DE TRAZO GRUESO Y COLOR NEGRO, CON LA PARTICULARIDAD DE QUE LAS LETRAS INICIALES O Y P SE ENCUENTRAN CONECTADAS BAJO UN MISMO TRAZO Y SON DE MAYOR TAMAÑO. BAJO LA PALABRA DESCRITA SE LEE LA FRASE ALWAYS ON THE MOVE (CUYA TRADUCCIÓN SIGNIFICA SIEMPRE EN MOVIMIENTO), EN LETRAS GRANDES, CARACTERÍSTICAS, MAYÚSCULAS, DE TRAZO FINO Y COLOR NEGRO. SE REIVINDICA EL CONJUNTO DESCRITO.

TRAMITANTE: FRANKLIN HOET LINARES - PATRICIA HOET DE LIMBOURG - ALICIA MOLERO MORAN - JOAQUIN IGNACIO NUÑEZ LANDAEZ



Insc. 2024-008731 del 18 DE SEPTIEMBRE DE 2024

NOMBRE DE LA MARCA: OPMOBILITY ALWAYS ON THE MOVE

SOLICITADA POR: Opmobility SE Domicilio: Lyon País: FRANCIA

EN CLASE: 17

DESCRIPCIÓN DE ETIQUETA: CONSISTE EN UNA ETIQUETA CUADRADA DE FONDO BLANCO EN LA QUE SE LEE LA PALABRA DE FANTASÍA OPMOBILITY (PARTE DEL NOMBRE DE MI MANDANTE), EN LETRAS GRANDES, CARACTERÍSTICAS, MINÚSCULAS, DE TRAZO GRUESO Y COLOR NEGRO, CON LA PARTICULARIDAD DE QUE LAS LETRAS INICIALES O Y P SE ENCUENTRAN CONECTADAS BAJO UN MISMO TRAZO Y SON DE MAYOR TAMAÑO. BAJO LA PALABRA DESCRITA SE LEE LA FRASE ALWAYS ON THE MOVE (CUYA TRADUCCIÓN SIGNIFICA SIEMPRE EN MOVIMIENTO), EN LETRAS GRANDES, CARACTERÍSTICAS, MAYÚSCULAS, DE TRAZO FINO Y COLOR NEGRO. SE REIVINDICA EL CONJUNTO DESCRITO.

TRAMITANTE: FRANKLIN HOET LINARES - PATRICIA HOET DE LIMBOURG - ALICIA MOLERO MORAN - JOAQUIN IGNACIO NUÑEZ LANDAEZ



Insc. 2024-008732 del 18 DE SEPTIEMBRE DE 2024

NOMBRE DE LA MARCA: OPMOBILITY ALWAYS ON THE MOVE

SOLICITADA POR: Opmobility SE Domicilio: Lyon País: FRANCIA

EN CLASE: 20

DESCRIPCIÓN DE ETIQUETA: CONSISTE EN UNA ETIQUETA CUADRADA DE FONDO BLANCO EN LA QUE SE LEE LA PALABRA DE FANTASÍA OPMOBILITY (PARTE DEL NOMBRE DE MI MANDANTE), EN LETRAS GRANDES, CARACTERÍSTICAS, MINÚSCULAS, DE TRAZO GRUESO Y COLOR NEGRO, CON LA PARTICULARIDAD DE QUE LAS LETRAS INICIALES O Y P SE ENCUENTRAN CONECTADAS



BAJO UN MISMO TRAZO Y SON DE MAYOR TAMAÑO. BAJO LA PALABRA DESCRITA SE LEE LA FRASE ALWAYS ON THE MOVE (CUYA TRADUCCIÓN SIGNIFICA SIEMPRE EN MOVIMIENTO), EN LETRAS GRANDES, CARACTERÍSTICAS, MAYÚSCULAS, DE TRAZO FINO Y COLOR NEGRO. SE REIVINDICA EL CONJUNTO DESCRITO.

TRAMITANTE: FRANKLIN HOET LINARES - PATRICIA HOET DE LIMBOURG - ALICIA MOLERO MORAN - JOAQUIN IGNACIO NUÑEZ LANDAEZ

Insc. 2024-008739 del 18 DE SEPTIEMBRE DE 2024

SOLICITADA POR: OPmobility SE Domicilio: Lyon País: FRANCIA

OPMOBILITY

EN CLASE: 1

TRAMITANTE: FRANKLIN HOET LINARES - PATRICIA HOET DE LIMBOURG - ALICIA MOLERO MORAN - JOAQUIN IGNACIO NUÑEZ LANDAEZ

Insc. 2024-008740 del 18 DE SEPTIEMBRE DE 2024

SOLICITADA POR: OPmobility SE Domicilio: Lyon País: FRANCIA

OPMOBILITY

EN CLASE: 2

TRAMITANTE: FRANKLIN HOET LINARES - PATRICIA HOET DE LIMBOURG - ALICIA MOLERO MORAN - JOAQUIN IGNACIO NUÑEZ LANDAEZ

Insc. 2024-008742 del 18 DE SEPTIEMBRE DE 2024

SOLICITADA POR: OPmobility SE Domicilio: Lyon País: FRANCIA

OPMOBILITY

EN CLASE: 6

TRAMITANTE: FRANKLIN HOET LINARES - PATRICIA HOET DE LIMBOURG - ALICIA MOLERO MORAN - JOAQUIN IGNACIO NUÑEZ LANDAEZ

Insc. 2024-008743 del 18 DE SEPTIEMBRE DE 2024

SOLICITADA POR: OPmobility SE Domicilio: Lyon País: FRANCIA

OPMOBILITY

EN CLASE: 7

TRAMITANTE: FRANKLIN HOET LINARES - PATRICIA HOET DE LIMBOURG - ALICIA MOLERO MORAN - JOAQUIN IGNACIO NUÑEZ LANDAEZ

Insc. 2024-008744 del 18 DE SEPTIEMBRE DE 2024

SOLICITADA POR: OPmobility SE Domicilio: Lyon País: FRANCIA

OPMOBILITY

EN CLASE: 9

TRAMITANTE: FRANKLIN HOET LINARES - PATRICIA HOET DE LIMBOURG - ALICIA MOLERO MORAN - JOAQUIN IGNACIO NUÑEZ LANDAEZ

Insc. 2024-008745 del 18 DE SEPTIEMBRE DE 2024

SOLICITADA POR: OPmobility SE Domicilio: Lyon País: FRANCIA

OPMOBILITY

EN CLASE: 11

TRAMITANTE: FRANKLIN HOET LINARES - PATRICIA HOET DE LIMBOURG - ALICIA MOLERO MORAN - JOAQUIN IGNACIO NUÑEZ LANDAEZ

Insc. 2024-008746 del 18 DE SEPTIEMBRE DE 2024**SOLICITADA POR:** OPmobility SE Domicilio: Lyon País: FRANCIA**OPMOBILITY****EN CLASE:** 12**TRAMITANTE:** FRANKLIN HOET LINARES - PATRICIA HOET DE LIMBOURG - ALICIA MOLERO
MORAN - JOAQUIN IGNACIO NUÑEZ LANDAEZ**Insc. 2024-008747 del 18 DE SEPTIEMBRE DE 2024****SOLICITADA POR:** OPmobility SE Domicilio: Lyon País: FRANCIA**OPMOBILITY****EN CLASE:** 13**TRAMITANTE:** FRANKLIN HOET LINARES - PATRICIA HOET DE LIMBOURG - ALICIA MOLERO
MORAN - JOAQUIN IGNACIO NUÑEZ LANDAEZ**Insc. 2024-008748 del 18 DE SEPTIEMBRE DE 2024****SOLICITADA POR:** OPmobility SE Domicilio: Lyon País: FRANCIA**OPMOBILITY****EN CLASE:** 17**TRAMITANTE:** FRANKLIN HOET LINARES - PATRICIA HOET DE LIMBOURG - ALICIA MOLERO
MORAN - JOAQUIN IGNACIO NUÑEZ LANDAEZ**Insc. 2024-008749 del 18 DE SEPTIEMBRE DE 2024****SOLICITADA POR:** OPmobility SE Domicilio: Lyon País: FRANCIA**OPMOBILITY****EN CLASE:** 20**TRAMITANTE:** FRANKLIN HOET LINARES - PATRICIA HOET DE LIMBOURG - ALICIA MOLERO
MORAN - JOAQUIN IGNACIO NUÑEZ LANDAEZ**Insc. 2024-008756 del 18 DE SEPTIEMBRE DE 2024****SOLICITADA POR:** OPmobility SE Domicilio: Lyon País: FRANCIA**ALWAYS ON THE MOVE****EN CLASE:** 1**TRAMITANTE:** FRANKLIN HOET LINARES - PATRICIA HOET DE LIMBOURG - ALICIA MOLERO
MORAN - JOAQUIN IGNACIO NUÑEZ LANDAEZ**Insc. 2024-008757 del 18 DE SEPTIEMBRE DE 2024****SOLICITADA POR:** OPmobility SE Domicilio: Lyon País: FRANCIA**ALWAYS ON THE MOVE****EN CLASE:** 2**TRAMITANTE:** FRANKLIN HOET LINARES - PATRICIA HOET DE LIMBOURG - ALICIA MOLERO
MORAN - JOAQUIN IGNACIO NUÑEZ LANDAEZ**Insc. 2024-008759 del 18 DE SEPTIEMBRE DE 2024****SOLICITADA POR:** OPmobility SE Domicilio: Lyon País: FRANCIA**ALWAYS ON THE MOVE****EN CLASE:** 6**TRAMITANTE:** FRANKLIN HOET LINARES - PATRICIA HOET DE LIMBOURG - ALICIA MOLERO
MORAN - JOAQUIN IGNACIO NUÑEZ LANDAEZ

Insc. 2024-008760 del 18 DE SEPTIEMBRE DE 2024**SOLICITADA POR:** OPmobility SE Domicilio: Lyon País: FRANCIA**ALWAYS ON THE MOVE****EN CLASE:** 7**TRAMITANTE:** FRANKLIN HOET LINARES - PATRICIA HOET DE LIMBOURG - ALICIA MOLERO
MORAN - JOAQUIN IGNACIO NUÑEZ LANDAEZ

Insc. 2024-008761 del 18 DE SEPTIEMBRE DE 2024**SOLICITADA POR:** OPmobility SE Domicilio: Lyon País: FRANCIA**ALWAYS ON THE MOVE****EN CLASE:** 9**TRAMITANTE:** FRANKLIN HOET LINARES - PATRICIA HOET DE LIMBOURG - ALICIA MOLERO
MORAN - JOAQUIN IGNACIO NUÑEZ LANDAEZ

Insc. 2024-008762 del 18 DE SEPTIEMBRE DE 2024**SOLICITADA POR:** OPmobility SE Domicilio: Lyon País: FRANCIA**ALWAYS ON THE MOVE****EN CLASE:** 11**TRAMITANTE:** FRANKLIN HOET LINARES - PATRICIA HOET DE LIMBOURG - ALICIA MOLERO
MORAN - JOAQUIN IGNACIO NUÑEZ LANDAEZ

Insc. 2024-008763 del 18 DE SEPTIEMBRE DE 2024**SOLICITADA POR:** OPmobility SE Domicilio: Lyon País: FRANCIA**ALWAYS ON THE MOVE****EN CLASE:** 12**TRAMITANTE:** FRANKLIN HOET LINARES - PATRICIA HOET DE LIMBOURG - ALICIA MOLERO
MORAN - JOAQUIN IGNACIO NUÑEZ LANDAEZ

Insc. 2024-008764 del 18 DE SEPTIEMBRE DE 2024**SOLICITADA POR:** OPmobility SE Domicilio: Lyon País: FRANCIA**ALWAYS ON THE MOVE****EN CLASE:** 13**TRAMITANTE:** FRANKLIN HOET LINARES - PATRICIA HOET DE LIMBOURG - ALICIA MOLERO
MORAN - JOAQUIN IGNACIO NUÑEZ LANDAEZ

Insc. 2024-008765 del 18 DE SEPTIEMBRE DE 2024**SOLICITADA POR:** OPmobility SE Domicilio: Lyon País: FRANCIA**ALWAYS ON THE MOVE****EN CLASE:** 17**TRAMITANTE:** FRANKLIN HOET LINARES - PATRICIA HOET DE LIMBOURG - ALICIA MOLERO
MORAN - JOAQUIN IGNACIO NUÑEZ LANDAEZ

Insc. 2024-008891 del 20 DE SEPTIEMBRE DE 2024**SOLICITADA POR:** Konami Digital Entertainment Co., Ltd. Domicilio: 1-11-1, Ginza, Chuo-ku, Tokyo
País: JAPON**PRO SPIRIT****EN CLASE:** 9**TRAMITANTE:** DANA RUTH BENTATA - JOSE JAVIER BRIZ - BENTATA KAREL - BEYER, ANETTE M

Insc. 2024-008949 del 20 DE SEPTIEMBRE DE 2024**NOMBRE DE LA MARCA:** SELVA**SOLICITADA POR:** SELVA GIDA SANAY? ANON?M ??RKET? Domicilio: Büyükkayacikosb Mahallesi, Güzelkonak Sokak, 6/1, Selçuklu, Konya País: TURQUIA**EN CLASE:** 30

DESCRIPCIÓN DE ETIQUETA: CONSISTE EN UNA FIGURA RECTANGULAR DE BORDES CURVOS, EL PRIMERO DE AFUERA HACIA ADENTRO ES FINO DE COLOR DORADO, SEGUIDO POR UNO GRUESO DE COLOR BLANCO Y UN TERCER BORDE GRUESO DE COLOR DORADO, EL FONDO DE LA FIGURA VA EN DEGRADÉ DE ARRIBA HACIA ABAJO DESDE EL ROJO Y NARANJA, HASTA EL AMARILLO; DENTRO DEL DISEÑO ANTES DESCRITO SE LEE LA PALABRA SELVA, ESCRITA EN LETRA DE IMPRENTA, MAYÚSCULA, DE TRAZO GRUESO Y COLOR BLANCO CON BORDES DORADOS, CON LA PARTICULARIDAD QUE LA BARRA DE LA LETRA A ES UN TRAZO CURVO QUE SE POSA SOBRE SU ASTA DERECHA. SE REIVINDICA LA PALABRA SELVA Y TODO EL CONJUNTO DESCRITO CON LOS COLORES INDICADOS EN ÉL.

TRAMITANTE: ENRIQUE J. CHEANG VERA - MARIANELLA MONTILLA RIOS - IRINA TERRA PORLEY**Insc. 2024-008979 del 23 DE SEPTIEMBRE DE 2024****NOMBRE DE LA MARCA:** SIMBA**SOLICITADA POR:** INDUSTRIAS MARACAY, C.A. Domicilio: Avenida Intercomunal Turmero-Maracay, Parcela No. 18, Galpones 10 y 23, La Morita I, Municipio Santiago Mariño del Estado Aragua. País: VENEZUELA**EN CLASE:** 16

DESCRIPCIÓN DE ETIQUETA: ISOLOGO COMPUESTO POR UN ELEMENTO DENOMINATIVO Y OTRO GRÁFICO. EL ELEMENTO DENOMINATIVO ESTÁ CONFORMADO POR LA PALABRA «SIMBA», QUE SEGÚN EL DICCIONARIO DE LA REAL ACADEMIA ESPAÑOLA SIGNIFICA: TRENZA HECHA CON CUALQUIER MATERIAL, ESPECIALMENTE CON EL CABELLO. EN CONSECUENCIA, LA PALABRA «SIMBA» CONSTITUYE UN NOMBRE ARBITRARIO DE ALTO PODER DISTINTIVO EN RELACIÓN CON LOS PRODUCTOS A DISTINGUIR. EL ELEMENTO GRÁFICO ESTÁ COMPUESTO POR LA PALABRA «SIMBA» ESCRITA EN LETRAS TIPO TÍTULO SCRIPT / EXHIBICIÓN, DE COLOR GRIS OSCURO. EN LA PARTE SUPERIOR DE LA PALABRA «SIMBA» SE ENCUENTRA UN DISEÑO CARACTERÍSTICO EN FORMA DE CABEZA DE LEÓN MIRANDO A LA DERECHA, CONFORMADO POR LÍNEAS DE COLOR GRIS OSCURO. TODO EL CONJUNTO SE ENCUENTRA SOBRE UN FONDO DE COLOR BLANCO. SE REIVINDICA EL CONJUNTO DESCRITO COMO UN TODO ÚNICO, INDIVISIBLE E INSEPARABLE, CON EXCEPCIÓN DE LOS ELEMENTOS GENÉRICOS O DESCRIPTIVOS QUE INDIVIDUALMENTE CONSIDERADOS PUDIESE CONTENER.

TRAMITANTE: GARCÍA RANGEL GERARDO GREGORIO**Insc. 2024-008993 del 23 DE SEPTIEMBRE DE 2024****SOLICITADA POR:** GRUPO ISO HOME, C.A Domicilio: CARRETERA NACIONAL LOS GUAYOS, CC TRAKI, NIVEL S/N, LOCAL L-20, SECTOR S/N, GUACARA - EDO. CARABOBO País: VENEZUELA**EN CLASE:** 21**TRAMITANTE:** CARMEN FRANCESCA ROMANO RUEDA**LUXE HOME**

Insc. 2024-009114 del 25 DE SEPTIEMBRE DE 2024

SOLICITADA POR: Constellation Pharmaceuticals, Inc. Domicilio: Boston, Massachusetts País: ESTADOS UNIDOS DE AMÉRICA

BETFIRSO**EN CLASE:** 5

TRAMITANTE: FRANKLIN HOET LINARES - PATRICIA HOET DE LIMBOURG - ALICIA MOLERO MORAN - JOAQUIN IGNACIO NUÑEZ LANDAEZ

Insc. 2024-009135 del 25 DE SEPTIEMBRE DE 2024

NOMBRE DE LA MARCA: Chantecler

SOLICITADA POR: Chantecler S.p.A. Domicilio: Via Posillipo n.9 80123 Napoles País: ITALIA

EN CLASE: 14

DESCRIPCIÓN DE ETIQUETA: EL SIGNO SOLICITADO CONSISTE EN UN DISEÑO CONFORMADO POR LOS SIGUIENTES ELEMENTOS: SE APRECIA UNA FIGURA LA CUAL SE ASEMEJA A UN ESCUDO DE COLOR BLANCO Y DELINEADO NEGRO, DENTRO DE DICHO ESCUDO SE OBSERVA LA SILUETA DE UNA AVE EL CUAL SE ASEMEJA A UNA GALLO, DE COLOR NEGRO Y CON VISTA DEL PERFIL DERECHO, SOBRE DICHO ESCUDO SE OBSERVA UNA FIGURA DE COLOR NEGRO LA CUAL SE ASEMEJA A UNA CORONA, EN LA PARTE INFERIOR DEL ESCUDO ANTES DESCRITO SE OBSERVA EL TERMINO CHANTECLER PALABRA DE FANTASÍA, ESCRITA EN LETRA CURSIVA, DE COLOR NEGRO, SIENDO QUE SU PRIMERA LETRA C ESTÁ EN MAYÚSCULA Y EL RESTO EN MINÚSCULA. SE REIVINDICA EL SIGNO EN SU CONJUNTO.

TRAMITANTE: MANUEL ANTONIO RODRIGUEZ - ANTEQUERA H. RICARDO ALBERTO - MONTIEL SALAS MARIA ANA - ANTEQUERA H. RICARDO ENRIQUE - MARIA R. RUGGIERO G.

**Insc. 2024-009149 del 25 DE SEPTIEMBRE DE 2024**

SOLICITADA POR: Mark Anthony International SRL Domicilio: "One Haggatt Hall", Haggatt Hall St. Michael BB 11059 País: BARBADOS

MÁS +**EN CLASE:** 32

TRAMITANTE: ENRIQUE J. CHEANG VERA - MARIANELLA MONTILLA RIOS - DOMINGUEZ FRANCHI MIGUEL ANGEL

Insc. 2024-009368 del 01 DE OCTUBRE DE 2024

NOMBRE DE LA MARCA: LISOVAC

SOLICITADA POR: AGROPECUARIA AGRICULTIVET C.A. Domicilio: Avenida 2, Parcela D-09 Sector D Zona Industrial Santa Cruz Aragua País: VENEZUELA

EN CLASE: 5

DESCRIPCIÓN DE ETIQUETA: CONSISTE EN UNA FIGURA RECTANGULAR DE FONDO COLOR VIOLETA DENTRO DE LA CUAL SE OBSERVA UNA LINEA CURVADA SEMI OBLICUA DE COLOR AMARILLO CLARO. DENTRO DE DICHA FIGURA SE LEE LA PALABRA DE FANTASIA ?LISOVAC? ESCRITA EN LETRAS DE IMPRENTA DE COLOR BLANCO DE TRAZO MEDIO, CARACTERIZADA PORQUE LAS LETRAS ?L? Y ?V? SON LAS UNICAS MAYUSCULAS.

TODO ELLO DE ACUERDO CON LAS ETIQUETAS ANEXAS.

TRAMITANTE: LUIS ALBERTO GONZALEZ NAVEA



Insc. 2024-009369 del 01 DE OCTUBRE DE 2024**NOMBRE DE LA MARCA:** LISOVAC**SOLICITADA POR:** AGROPECUARIA AGRICULTIVET C.A. Domicilio: Avenida 2, Parcela D-09 Sector D Zona Industrial Santa Cruz Aragua País: VENEZUELA**EN CLASE:** 1**DESCRIPCIÓN DE ETIQUETA:** CONSISTE EN UNA FIGURA RECTANGULAR DE FONDO COLOR VIOLETA DENTRO DE LA CUAL SE OBSERVA UNA LINEA CURVADA SEMI OBLICUA DE COLOR AMARILLO CLARO. DENTRO DE DICHA FIGURA SE LEE LA PALABRA DE FANTASIA "LISOVAC" ESCRITA EN LETRAS DE IMPRENTA DE COLOR BLANCO DE TRAZO MEDIO, CARACTERIZADA PORQUE LAS LETRAS "L" Y "V" SON LAS UNICAS MAYUSCULAS.

TODO ELLO DE ACUERDO CON LAS ETIQUETAS ANEXAS.

TRAMITANTE: LUIS ALBERTO GONZALEZ NAVEA**Insc. 2024-009400 del 03 DE OCTUBRE DE 2024****NOMBRE DE LA MARCA:** DON VILLA**SOLICITADA POR:** AGROPECUARIA VILLA ESCALONA C.A Domicilio: VIA GUARICO CASA FINCA LA MARQUESA SECTOR EL MAMON EL TOCUYO LARA ZONA POSTAL 3018 País: VENEZUELA**EN CLASE:** 30**DESCRIPCIÓN DE ETIQUETA:** CONSISTE EN UN LOGOTIPO DE FONDO COLOR BLANCO, EN EL CENTRO SE APRECIA UN ROSTRO DE FIGURA HUMANA CON PERFIL DEL LADO IZQUIERDO CON UN BORDEADO DE COLOR AMARILLO, DE PIEL MORENA CON UNA GRAN SONRISA, BIGOTES Y BARBILLA DE COLOR NEGRO QUE LLEVA PUESTO UN SOMBRERO DE COLOR MARRÓN CON CUELLO DE LA CAMISA DE COLOR MARRON Y BORDEADO DE COLOR NEGRO, DEBAJO SE APRECIA LA PALABRA (DON VILLA) LIGERAMENTE INCLINADO HACIA LA IZQUIERDA, PALABRA COMPUESTA EN DELINEADO FINO DE COLOR MARRÓN LA MISMA SE ENCUENTRA ENCIMA DE UNA SUPERFICIE COLOREADA DE COLOR AMARILLO, SE REVINDICA LOS COLORES Y TODO EL CONJUNTO COMO TAL. NO REIVINDICO LOS ASPECTOS GENÉRICOS Y DESCRIPTIVOS POR SI SOLOS, AQUÍ DESCRITOS.**TRAMITANTE:** GONZALEZ ESCALONA DENNY ALBERTO**Insc. 2024-009568 del 09 DE OCTUBRE DE 2024****NOMBRE DE LA MARCA:** LAS VIRTUDES**SOLICITADA POR:** BLAS YSIDRO VIELMA ARAUJO Domicilio: Ciudad de Nueva Bolivia, Municipio Bolivariano Tulio Febres Cordero del Estado Mérida, República Bolivariana de Venezuela. País: VENEZUELA**EN CLASE:** 30**DESCRIPCIÓN DE ETIQUETA:** EL SIGNO CUYO REGISTRO SE SOLICITA, CONSISTE EN UNA ETIQUETA RECTANGULAR DE COLOR BLANCO, EN CUYA PARTE INFERIOR SE ENCUENTRA LA FRASE «LAS VIRTUDES», ESCRITA EN LETRAS MINÚSCULAS, A EXCEPCIÓN DE LAS INICIALES «L» Y «V», LAS CUALES, ESTÁN ESCRITAS EN LETRA MAYÚSCULA. TODA LA FRASE ESTÁ ESCRITA, ADEMÁS, EN LETRAS CORRIDAS, DE COLOR BLANCO Y BORDES DE COLOR NEGRO,

DE TRAZOS GRUESOS, CON UNA TIPOGRAFÍA ESPECIAL, POSICIONADA DE FORMA HORIZONTAL. JUSTO DEBAJO DE LA FRASE «LAS VIRTUDES», SE APRECIA UN TRAZO DE COLOR BLANCO Y BORDES NEGROS, QUE VARÍA SU GROSOR, DE MAYOR A MENOR, DE IZQUIERDA A DERECHA. EN LA PARTE SUPERIOR, SE OBSERVA UN LOGO CONFORMADO POR UNA CIRCUNFERENCIA DE COLOR DORADO Y BORDES DE COLOR NEGRO QUE, A SU VEZ, ESTÁ SOBREPUESTA A UNA FIGURA RECTANGULAR EN POSICIÓN VERTICAL DE COLOR MARRÓN. DENTRO DE LA CIRCUNFERENCIA, CUYO FONDO ES DE COLOR MARRÓN, SE OBSERVA EL DISEÑO FANTASIOSO DE TRES GRANOS Y DOS HOJAS DE CAFÉ DE COLOR MARRÓN Y BORDES DORADOS. A SU VEZ, DETRÁS DEL DISEÑO ANTES DESCRITO, TANTO DEL LADO IZQUIERDO COMO DEL DERECHO, TAMBIÉN SE APRECIAN VARIOS GRANOS Y HOJAS DE CAFÉ, DE COLOR BLANCO Y DETALLES EN COLOR MARRÓN EN DEGRADÉ. SE REIVINDICA EL CONJUNTO DESCRITO Y LOS COLORES SEÑALADOS CONFORME A LOS FACSIMILES QUE SE ACOMPAÑAN, NO SE REIVINDICA PROTECCIÓN ALGUNA SOBRE NINGÚN ELEMENTO QUE, DE FORMA AISLADA, PUEDA SER CONSIDERADO GENÉRICO O DESCRIPTIVO EN LA CLASE SOLICITADA.

TRAMITANTE: LUIS MANUEL RUIZ TORRES - GUTIERREZ RODRIGUEZ JOSE - ISABEL MANRIQUE ROJAS - LLANES FERNANDEZ NATHALIE ALEJANDRA

Insc. 2024-009813 del 15 DE OCTUBRE DE 2024

NOMBRE DE LA MARCA: VITAPATITAS

SOLICITADA POR: VITAOZONO VENEZUELA,C.A Domicilio: CALLE SANZ, ENTRE AV. LAS CIENCIAS Y AV. LOS ESTADIOS QTA. AMERICA LOS CHAGUARAMOS País: VENEZUELA

EN CLASE: 5

DESCRIPCIÓN DE ETIQUETA: LA MARCA REIVINDICADA CONSISTE EN UN CONJUNTO DE SIETE FORMAS IRREGULARES QUE UNIDAS ASEMEJAN LA REPRESENTACIÓN GRÁFICA DE LA HUELLA DE UN ANIMAL CUADRÚPEDO. LAS CUATRO FORMAS SUPERIORES ASEMEJAN LAS FALANGES DACTILARES DE LA HUELLA Y SON DE COLOR VERDE (PANTONE 367 C, RGB: 164, 214, 94), CON EXCEPCIÓN DEL SEGUNDO DEDO DE IZQUIERDA A DERECHA QUE ES DE COLOR ROJO GRANATE (PANTONE 180 C, RGB: 190, 58, 52). LO QUE SERÍA LA PLANTA DE LA HUELLA ESTÁ REPRESENTADA POR LAS TRES FIGURAS RESTANTES LAS CUALES TIENEN FORMA DE HOJA Y ESTÁN SUPERPUESTAS EN ÁNGULO CON VÉRTICE EN LAS PUNTAS SUPERIORES, ASEMEJANDO TRES PÉTALOS DE FLOR, DONDE EL PÉTALO DE LA IZQUIERDA ES DE COLOR VERDE (PANTONE 367 C, RGB: 164, 214, 94), EL PÉTALO DEL CENTRO ES DE COLOR ROJO GRANATE (PANTONE 180 C, RGB: 190, 58, 52), Y EL PÉTALO DE LA DERECHA ES DE COLOR VERDE MÁS CLARO (PANTONE 358 C, RGB: 173, 220, 145). EN LAS ZONAS EN LAS QUE SE SUPERPONEN LAS FIGURAS DE LOS PRENOMBRADOS PÉTALOS, LOS COLORES SE COMBINAN PARA DAR UN EFECTO VISUAL DE TRANSPARENCIA. A LA IZQUIERDA DEL CONJUNTO DESCRITO SE OBSERVA LA FORMA ESTILIZADA DEL TÉRMINO DE FANTASÍA «VITAPATITAS» EN LETRAS MAYÚSCULAS Y MINÚSCULAS CARACTERÍSTICAS, REPRESENTADA EN TRAYECTORIA VERTICAL CURVA Y ASCENDENTE DE IZQUIERDA A DERECHA, DONDE LA PORCIÓN «VITA» ES DE COLOR VERDE (PANTONE 367 C, RGB: 164, 214, 94), Y LA PORCIÓN «PATITAS» ES DE COLOR ROJO GRANATE (PANTONE 180 C, RGB: 190, 58, 52). TAMBIÉN CONFIRMAMOS QUE NO EXISTEN ELEMENTOS GENÉRICOS NI DESCRIPTIVOS DENTRO DEL CONJUNTO QUE AQUÍ REIVINDICAMOS Y CARACTERIZAMOS.

TRAMITANTE: GONZALEZ YANES, SEBASTIAN - ANDRES RIVERO BARALT - GUEVARA CARRILLO ELEAZAR



Insc. 2024-009955 del 16 DE OCTUBRE DE 2024

NOMBRE DE LA MARCA: PLT

SOLICITADA POR: PLT DISTRIBUIDORA, C.A. Domicilio: CARRIZAL ESTADO MIRANDA País: VENEZUELA

EN CLASE: 11

DESCRIPCIÓN DE ETIQUETA: CONSISTE EN LA PALABRA DE FANTASIA "PLT" ESCRITA EN LETRAS DE IMPRENTA DE TRAZO GRUESO, MAYUSCULAS, DE COLOR NEGRO QUE SE OBSERVAN DENTRO DE UNA FIGURA ELIPTICA CUYO BORDE SE ENCUENTRA DELINEADO EN DOS COLORES, VERDE EL SUPERIOR Y ROJO EL INFERIOR, Y EL CUAL SE ENCUENTRA INTERRUMPIDO EN SUS EXTREMOS IZQUIERDO Y DERECHO.

TODO ELLO DE ACUERDO CON LAS ETIQUETAS ANEXAS.

TRAMITANTE: ZAGHAB MUSTAFA FADY



Insc. 2024-010252 del 24 DE OCTUBRE DE 2024

SOLICITADA POR: EDITORIAL TRES PUNTOS C.A Domicilio: BARQUISIMETO EDO LARA País: VENEZUELA

INDUSTRIA Y NEGOCIOS

EN CLASE: 16

TRAMITANTE: KATHERINE NIETO GUTIERREZ

Insc. 2024-010556 del 31 DE OCTUBRE DE 2024

NOMBRE DE LA MARCA: EMBUTIDOS MATHIAS JJ81

SOLICITADA POR: DISTRIBUIDORA AHUMADOS DE VENEZUELA JJ81, C.A. Domicilio: CALLE LA LINEA EDIF GALPON AZUL PISO PB LOCAL A1 SECTOR RUIZ PINEDA CARACAS País: VENEZUELA

EN CLASE: 29

DESCRIPCIÓN DE ETIQUETA: LA PRESENTE ETIQUETA CONTIENE LA PALABRA EMBUTIDOS EN VERTICAL EN COLOR NEGRO SEGUIDAMENTE COMO LETRA PRINCIPAL LA M DE MATHIAS ESTA M ESTA FORMADA POR UNA COMBINACION DE COLORES NARANJA ROJO GRIS OSCURO Y GRIS CLARO, COLORES DE PREFERENCIA DEL REPRESENTANTE DE LA MARCA, DESPUES ESTA EL NOMBRE MATHIAS QUE ES EL NOMBRE DEL HIJO DEL REPRESENTANTE DE LA MISMA Y Y EL JUEGO DE PALABRAS Y NUMEROS JJ81 QUE CORRESPONDEN A LAS INICIALES DEL DUEÑO Y A SU AÑO DE NACIMIENTO

TRAMITANTE: OLIVEROS IBARRA EREIDIZA DEL CARMEN - ARNIAS TORRENS LUZ SERENA



Insc. 2024-010781 del 06 DE NOVIEMBRE DE 2024

SOLICITADA POR: ADD & TECH C.A. Domicilio: CR HACIENDA MONZANGA LOCAL VIA PENETRACION NRO S/N SECTOR MONZANGA SAN DIEGO VALENCIA CARABOBO. País: VENEZUELA

ONEFEED

EN CLASE: 1

TRAMITANTE: ALVARO JOSE RIVAS RAMIREZ

Insc. 2024-010782 del 06 DE NOVIEMBRE DE 2024**NOMBRE DE LA MARCA:** FM FULL MOVIMIENTO**SOLICITADA POR:** IMPORTADORA DK & TA, C.A Domicilio: AV LAS FERIAS C.C MARCONI NIVEL PB LOCAL 02 SECTOR SANTA ROSA VALENCIA CARABOBO ZONA POSTAL 2001 País: VENEZUELA**EN CLASE:** 11

DESCRIPCIÓN DE ETIQUETA: EL LOGO CONSTA DE UN CIRCULO ROJO SOBRE UN FONDO BLANCO, EL CIRCULO ROJO CONTIENE EN EL CENTRO DOS LETRAS, F Y M EN MAYUSCULA COLOR BLANCO DEBAJO DE LAS DOS LETRAS SE ENCUENTRAN TRES LINEAS UNA SOBRE LA OTRA EN FORMA DE ONDA EN COLOR BLANCO Y FINALMENTE EN LA PARTE INFERIOR DEL CIRCULO LA PALABRA FULL MOVIMIENTO EN COLOR ROJO Y EN TAMAÑO PEQUEÑO, NO SE REINVINDICAN LOS TERMINOS GENERICOS DE LAS PALABRAS FULL MOVIMIENTO.

TRAMITANTE: HAMCHOU ALHALABI ADNAN**Insc. 2024-010791 del 06 DE NOVIEMBRE DE 2024****NOMBRE DE LA MARCA:** KSINUEVOSHoes**SOLICITADA POR:** LOPEZ PEÑA ROMER FRANCISCO JAVIER Domicilio: AVENIDA LIMA, QUINTA NORMA, URBANIZACION LOS CAOBOS, PLAZA VEZUELA, PARROQUIA EL RECREO, MUNICIPIO LIBERTADOR, DISTRITO CAPITAL. País: VENEZUELA**EN CLASE:** 25

DESCRIPCIÓN DE ETIQUETA: LOGO COMPUESTO POR UNA FIGURA ABSTRACTA QUE ASEMEJA LA SILUETA DE UNA PERSONA EN MOVIMIENTO (CARRERA), EL LADO QUE CORRESPONDE A LA CABEZA EN COLOR GRIS, EL TORSO DE COLOR AZUL REY, LAS PIERNAS DE COLOR GRIS, DEBAJO DE LA FIGURA SE OBSERVA LA PALABRA KSINUEVOSHoes QUE COMIENZA EN UN DEGRADÉ DE COLOR FUCSIA SUBIENDO EL TONO HASTA LLEGAR A COLOR VIOLETA, TODA ESTA COMPOSICIÓN SOBRE FONDO BLANCO. LA PALABRA ?SHoes? TRADUCIDO AL ESPAÑOL QUE SIGNIFICA ?ZAPATOS?. NO SE REIVINDICA LOS TÉRMINOS GENÉRICOS.

TRAMITANTE: LOPEZ PEÑA ROMER FRANCISCO JAVIER**Insc. 2024-010793 del 06 DE NOVIEMBRE DE 2024****NOMBRE DE LA MARCA:** CL CENTERLAB**SOLICITADA POR:** LABOMED, C.A. Domicilio: Caracas, Distrito Capital País: VENEZUELA**EN CLASE:** 1

DESCRIPCIÓN DE ETIQUETA: LA ETIQUETA CONSISTE EN UN RECTÁNGULO HORIZONTAL, DE FONDO BLANCO Y A SU IZQUIERDA SE ENCUENTRA DOS FIGURAS TRIANGULARES QUE REPRESENTAN A LAS LETRAS ?C? Y ?L? DE MANERA CARACTERÍSTICA. LA FIGURA TRIANGULAR MAS GRANDE Y QUE REPRESENTA UNA ?L?, REALIZADA CON UN TRAZO GRUESO DE COLOR NEGRO Y TIENE DIBUJADOS DOS LADOS COMPLETOS Y EL TERCER LADO O LADO DERECHO ESTA INCONCLUSO; DICHA PARTE INCONCLUSIVA POSEE UNA BORDE UN POCO MAS DELGADO Y DE COLOR BLANCO. DENTRO DE ESTE, APRECIAMOS UN SEGUNDO TRIANGULO, QUE REPRESENTA LA LETRA ?C?, DE TRAZO GRUESO Y DE COLOR NEGRO, AL CUAL NO POSEE EL LADO DERECHO. TAMBIEN OBSERVAMOS UN BORDE DE MENOR GROSOR Y DE COLOR BLANCO. EN LA PARTE IZQUIERDA INFERIOR OBSERVAMOS UNA PEQUEÑA LÍNEA



DESCENDENTE HACIA LA IZQUIERDA, QUE LUEGO FINALIZA PARALELA AL LADO INFERIOR DEL TRIANGULO MAS GRANDE, TERMINANDO EN FORMA PUNTIAGUDA, EN TRAZO GRUESO Y DE COLOR NEGRO. EN LA PARTE SUPERIOR SE ENCUENTRA UNA BARRA DE TRAZO GRUESO, DE COLOR NEGRO Y DE FORMA ASCENDENTE A LA IZQUIERDA DEL DISEÑO. EN LA PARTE IZQUIERDA DEL DIBUJO DESCRITO, SE APRECIA UNA FORMA ESFÉRICA DE TRAZO GRUESO Y DE COLOR NEGRO. A LA DERECHA, ESTA ESCRITA LA PALABRA "CENTERLAB" (PALABRA DE FANTASIA), EN LETRAS DE MOLDE, MAYÚSCULAS, DE TRAZO GRUESO Y DE COLOR NEGRO. CON LA PARTICULARIDAD, QUE LAS LETRAS "C" Y "L", SE ENCUENTRAN ESCRITAS CON EL DISEÑO DESCRITO ANTERIORMENTE. SE REIVINDICA EL CONJUNTO DESCRITO.

TRAMITANTE: VASQUEZ CARPIO, ARMANDO JOSE

Insc. 2024-010799 del 07 DE NOVIEMBRE DE 2024

SOLICITADA POR: SHENZHEN LIANGDIANPAI TECHNOLOGY CO., LTD. Domicilio: North Block 8/F, Building B6, Xiufeng Industrial City, Gankeng Community, Jihua Street, Longgang District, Shenzhen, China País: CHINA

SELFIESHOW

EN CLASE: 9

TRAMITANTE: UZCATEGUI LUNA LEONARDO ENRIQUE - GONZALEZ BATTAGLINI FRANCIA IFIGENIA

Insc. 2024-010839 del 07 DE NOVIEMBRE DE 2024

SOLICITADA POR: ZODIAC INTERNATIONAL CORPORATION Domicilio: Calle 50, Edificio Global Plaza -6to Piso, Ciudad de Panamá, República de Panamá. País: PANAMÁ

ZUNATRA

EN CLASE: 5

TRAMITANTE: RAFAEL ERNESTO ORTIN PEROZO - MANUEL POLANCO FERNANDEZ - TERRERO PLANCHART MARIA ELENA - MARIA AUXILIADORA JURADO INFANTE - LUIS ALEJANDRO HENRIQUEZ - ANNET ANGULO CELIS - GUILLERMO A. LOPEZ. Z

Insc. 2024-010858 del 08 DE NOVIEMBRE DE 2024

NOMBRE DE LA MARCA: LATAM

SOLICITADA POR: CRISTIAN JAVIER NIEMANN LEYTON Domicilio: Calle Lazo. Casa Nro.03. Urb. Corinsa. Cagua. Estado Aragua. Zona Postal 2122. País: VENEZUELA, ORLANDO JAVIER NIEMANN LEYTON Domicilio: Av. Principal. Edif. Samara II. Piso 15. Apto. 15-3. Urb. Las Chimeneas. Valencia. Estado Carabobo. Zona Postal 2001. País: VENEZUELA

EN CLASE: 17

DESCRIPCIÓN DE ETIQUETA: SE TRATA DE UNA ETIQUETA CUADRADA SIN MARCO DONDE SE LEE LA PALABRA LATAM, ESCRITA EN LETRAS DE MOLDE, EN MAYÚSCULAS Y EN COLOR TURQUESA. SOBRE EL TÉRMINO LATAM SE OBSERVA UNA IMAGEN COMPUESTA POR TRES FIGURAS IRREGULARES DIBUJADAS MEDIANTE LÍNEAS QUE SE ENTRELAZAN ENTRE SÍ, DOS DE ELLAS ORIENTADAS HORIZONTALMENTE Y UBICADAS EN LA BASE DE LA FIGURA, Y LA TERCERA UBICADA EN EL CENTRO Y ORIENTADA VERTICALMENTE, EN DEGRADADO DE COLORES TURQUESA Y VERDE MANZANA. EL CONJUNTO DESCRITO SE ENCUENTRA SOBRE UN FONDO EN COLOR BLANCO. SE REIVINDICA EL CONJUNTO DESCRITO EN SU TOTALIDAD, INCLUYENDO LOS COLORES.

TRAMITANTE: SERRA GONZALEZ DOUVELIN JOSEFINA - ROJAS GAONA RICARDO JAVIER - ASPRINO SALAS MARIA TERESA



Insc. 2024-010875 del 11 DE NOVIEMBRE DE 2024

SOLICITADA POR: MEGAT HOLDINGS, LLC Domicilio: Dover, 15 East North Street, Condado de Kent, Estado de Delaware País: ESTADOS UNIDOS DE AMÉRICA

NAFALEX**EN CLASE:** 5**TRAMITANTE:** ENRIQUE J. CHEANG VERA - MARIANELLA MONTILLA RIOS - IRINA TERRA PORLEY**Insc. 2024-010891 del 11 DE NOVIEMBRE DE 2024****NOMBRE DE LA MARCA:** TOP

SOLICITADA POR: IMPORTACIONES TOP 2023, C.A. Domicilio: Avenida Orinoco Edificio Okendo piso 2 oficina 5 Urbanización Las Mercedes Caracas Miranda. País: VENEZUELA

EN CLASE: 29

DESCRIPCIÓN DE ETIQUETA: ES UNA ETIQUETA QUE TIENE POR NOMBRE TOP (PALABRA DE FANTASÍA) ESCRITA CON UN ESTILO DE LETRA ARIAL CON TRAZO GRUESO Y EN MAYÚSCULA DE COLOR ROJO EN EL CENTRO, Y CON BORDE DE TRAZO GRUESO DE COLOR BLANCO, EN EL FONDO DE LA PALABRA TOP, SE APRECIA UN OVALO CON TRES COLORES LA PRIMERA FRANJA ES DE COLOR AMARILLO OCRE, DIVIDIDA CON UNA LÍNEA DE COLOR NEGRO, LA SEGUNDA FRANJA ES DE COLOR AZUL OSCURO Y SOLO SE APRECIA AL INICIO DE LA LETRA (T) Y AL FINAL DE LA LETRA (P) Y LA TERCERA FRANJA DIVIDIDA CON UNA LÍNEA DE COLOR NEGRO, ES DE COLOR ROJO INTENSO DONDE REPOSA LA PALABRA (TOP) ANTE DESCRITA, SE REIVINDICA LOS COLORES Y EL CONJUNTO DESCRITO MÁS NO LOS TÉRMINOS GENÉRICOS.

TRAMITANTE: BRICEÑO PEREZ HAYLET DEL CARMEN**Insc. 2024-010893 del 11 DE NOVIEMBRE DE 2024****NOMBRE DE LA MARCA:** TOP

SOLICITADA POR: IMPORTACIONES TOP 2023, C.A. Domicilio: Avenida Orinoco Edificio Okendo piso 2 oficina 5 Urbanización Las Mercedes Caracas Miranda. País: VENEZUELA

EN CLASE: 31

DESCRIPCIÓN DE ETIQUETA: ES UNA ETIQUETA QUE TIENE POR NOMBRE TOP (PALABRA DE FANTASÍA) ESCRITA CON UN ESTILO DE LETRA ARIAL CON TRAZO GRUESO Y EN MAYÚSCULA DE COLOR ROJO EN EL CENTRO, Y CON BORDE DE TRAZO GRUESO DE COLOR BLANCO, EN EL FONDO DE LA PALABRA TOP, SE APRECIA UN OVALO CON TRES COLORES LA PRIMERA FRANJA ES DE COLOR AMARILLO OCRE, DIVIDIDA CON UNA LÍNEA DE COLOR NEGRO, LA SEGUNDA FRANJA ES DE COLOR AZUL OSCURO Y SOLO SE APRECIA AL INICIO DE LA LETRA (T) Y AL FINAL DE LA LETRA (P) Y LA TERCERA FRANJA DIVIDIDA CON UNA LÍNEA DE COLOR NEGRO, ES DE COLOR ROJO INTENSO DONDE REPOSA LA PALABRA (TOP) ANTE DESCRITA, SE REIVINDICA LOS COLORES Y EL CONJUNTO DESCRITO MÁS NO LOS TÉRMINOS GENÉRICOS.

TRAMITANTE: BRICEÑO PEREZ HAYLET DEL CARMEN**Insc. 2024-010919 del 12 DE NOVIEMBRE DE 2024**

SOLICITADA POR: NATALIA HURTADO GIRALDO Domicilio: AV FUERZAS ARMADAS CASA 03-06 URB VILLA OASIS COUNTRY 1 MARACAIBO ZULIA ZONA POSTAL 4005 País: VENEZUELA

NATURAL COLOR**EN CLASE:** 3**TRAMITANTE:** NATALIA HURTADO GIRALDO

Insc. 2024-011041 del 14 DE NOVIEMBRE DE 2024**NOMBRE DE LA MARCA:** CASTLES TECHNOLOGY**SOLICITADA POR:** MARIN CEDEÑO EVER GUSTAVO Domicilio: AV MEXICO, EDIF DORAL MEXICO, PISO 14, APT 144, SECTOR BELLAS ARTES, CARACAS, DISTRITO CAPITAL. País: VENEZUELA**EN CLASE:** 9

DESCRIPCIÓN DE ETIQUETA: ESTA REPRESENTADO POR UN CUADRADO DE COLOR NARANJA, DENTRO DE ESTE HAY UN GRUPO DE LETRAS QUE FORMAN LA PALABRA CASTLES TECHNOLOGY DE COLOR BLANCO, EN LA PARTE IZQUIERDA DEL CUADRADO HAY UNA FIGURA QUE SEMEJA SER UN CONJUNTO DE LINEAS EN DOS TIPOS DE TRAZOS UN GRUPO DE TRAZOS FORMA UN CIRCULO Y EL OTRO GRUPO DE TRAZOS FORMA UN TRIANGULO TODAS LAS LINEAS SON DE COLOR BLANCO, LA PALABRA CASTLES TRADUCIDA AL ESPAÑOL SIGNIFICA CASTILLOS Y LA PALABRA TECHNOLOGY TRADUCIDA SIGNIFICA TECNOLOGIA, SE REIVINDICA EL CONJUNTO DESCRITO A EXCEPCION DE LOS ELEMENTOS QUE PUEDAN SER TOMADOS COMO GENERICOS.

TRAMITANTE: FALCO LOPEZ ALEXANDRA CAROLINA**Insc. 2024-011044 del 14 DE NOVIEMBRE DE 2024****NOMBRE DE LA MARCA:** QUE BONTA**SOLICITADA POR:** DE SARIO DE LUCCHESI ANTONELLA Domicilio: AV 145, (LAS TRINCHERAS), NoCIV.109-100, CASA TOWN HOUSE, TH4-A,PARC.10-08, URB ALTOS DE GUATAPARO C.R.AGAPANTHUS GARDEN, VALENCIA ESTADO CARABOBO. País: VENEZUELA**EN CLASE:** 30

DESCRIPCIÓN DE ETIQUETA: CONJUNTO DE FIGURAS QUE SEMEJA SER UN OVALO DE COLOR NEGRO CON LOS BORDES DE COLOR AMARILLO, DENTRO DE ESTE HAY UN GRUPO DE LETRAS QUE FORMAN LA PALABRA QUE BONTA EN TRAZOS FINOS DE COLOR AMARILLO, EN EL LADO DERECHO DE ESTAS HAY UNA FIGURA QUE SEMEJA SER UN MUÑECO CON LOS BORDES AMARILLOS, EN LA PARTE SUPERIOR DE ESTE HAY UNA FIGURA QUE SEMEJA SER UN BANDERÍN DE COLOR VERDE BLANCO Y ROJO, LA PALABRA BONTA TRADUCIDA AL ESPAÑOL SIGNIFICA BONDAD, SE REIVINDICA EL CONJUNTO DESCRITO A EXCEPCION DE LOS ELEMENTOS QUE PUEDAN SER TOMADOS COMO GENERICOS.

TRAMITANTE: FALCO LOPEZ ALEXANDRA CAROLINA**Insc. 2024-011125 del 15 DE NOVIEMBRE DE 2024****SOLICITADA POR:** CONSORCIO CREDICARD, C.A. Domicilio: AV PRINCIPAL EL BOSQUE TORRE CREDICARD, PISO 20 País: VENEZUELA**EN CLASE:** 16

DESCRIPCIÓN DE ETIQUETA: FIGURA GEOMÉTRICA QUE SE ASEMEJA A UN ROMBO CONFORMADO POR CUATRO LADOS Y CUATRO VÉRTICES. CADA LADO CONSTITUIDO DE FORMA SIMILAR, COMO SE DESCRIBE A CONTINUACIÓN UN LADO FORMADO POR TRES LÍNEAS PARALELAS. LA PRIMERA ES LA MÁS LARGA, UNA SEGUNDA MÁS REDUCIDA; FORMANDO



AMBAS UN LADO DEL ROMBO Y UNA TERCERA LÍNEA MÁS PEQUEÑA NO LLEGA A FINALIZAR ESE LADO. LAS TRES LÍNEAS GRUESAS Y DE DISTINTO LARGO PRESENTAN TONALIDADES EN COLOR NARANJA. SE ADICIONA EL PANTONE: TONALIDADES DE NARANJA PANTONE 151 C C 0 M 60 Y 100 K 0 R 255 G 128 B 0 #FF8000 PANTONE 172 C C 0 M 90 Y 100 K 0 R 254 G 51 B 10 #FE330A PANTONE 1795 C C 90 M 10 Y 65 K 0 R 253 G 26 B 22 #FD1A16 UN SEGUNDO LADO CONFORMADO POR TRES LÍNEAS PARALELAS. LA PRIMERA ES LA MÁS LARGA, UNA SEGUNDA MÁS REDUCIDA; FORMANDO AMBAS UN LADO DEL ROMBO Y UNA TERCERA LÍNEA MÁS PEQUEÑA NO LLEGA A FINALIZAR ESE LADO. LAS TRES LÍNEAS GRUESAS Y DE DISTINTO LARGO PRESENTAN TONALIDADES EN COLOR AZUL. SE ADICIONA EL PANTONE: TONALIDADES DE AZUL PANTONE 2747 C C 100 M 100 Y 0 K 20 R 17 G 11 B 121 #110B79 PANTONE 312 C C 85 M 10 Y 18 K 0 R 79 G 160 B 202 #4FA0CA PANTONE 2935 C C 90 M 70 Y 0 K 0 R 46 G 88 B 166 #2E58A6 UN SIGUIENTE LADO DEL ROMBO FORMADO POR TRES LÍNEAS PARALELAS. LA PRIMERA ES LA MÁS LARGA, UNA SEGUNDA MÁS REDUCIDA; FORMANDO AMBAS UN LADO DEL ROMBO Y UNA TERCERA LÍNEA MÁS PEQUEÑA NO LLEGA A FINALIZAR ESE LADO. LAS TRES LÍNEAS GRUESAS Y DE DISTINTO LARGO PRESENTAN TONALIDADES EN COLOR VERDE. SE ADICIONA EL PANTONE: TONALIDADES DE VERDE PANTONE 357 C C 100 M 50 Y 100 K 40 R 18 G 73 B 29 #12491D PANTONE 7481 C C 85 M 0 Y 90 K 0 R 65 G 170 B 84 #41AA54 PANTONE 334 C C 90 M 10 Y 65 K 0 R 52 G 153 B 128 #349980 DEL UN CUARTO LADO FORMADO POR TRES LÍNEAS PARALELAS. LA PRIMERA ES LA MÁS LARGA, UNA SEGUNDA MÁS REDUCIDA; FORMANDO AMBAS UN LADO DEL ROMBO Y UNA TERCERA LÍNEA MÁS PEQUEÑA NO LLEGA A FINALIZAR ESE LADO. LAS TRES LÍNEAS GRUESAS Y DE DISTINTO LARGO PRESENTAN TONALIDADES EN COLOR MORADO. SE ADICIONA EL PANTONE: TONALIDADES DE MORADO PANTONE 2607 C C 80 M 100 Y 0 K 10 R 74 G 1 B 125 #4A017D PANTONE 254 C C 50 M 100 Y 0 K 0 R 130 G 2 B 126 #82027E PANTONE 220 C C 36 M 100 Y 60 K 0 R 147 G 1 B 74 #93014A SE REVINDICA EL CONTENIDO DESCRITO INCLUYENDO LOS COLORES. NO SE REVINDICA LOS TÉRMINOS GENÉRICOS.

TRAMITANTE: GONCALVEZ DE ABREU HILARIA MARIELA - JIMENEZ ROMERO ODALYS DANIELYS - CONTRERAS PAREDES JOSE WLADIMIR

Insc. 2024-011164 del 18 DE NOVIEMBRE DE 2024

SOLICITADA POR: AVILA CHIRINOS MARIELBYS CAROLINA Domicilio: CALLE LAS LOMAS CASA NRO 09 SECTOR ISMENIA DE INTURBE PUNTO FIJO FALCON ZONA POSTAL 4102 País: VENEZUELA

BABY GIRL

EN CLASE: 11

TRAMITANTE: AVILA CHIRINOS MARIELBYS CAROLINA

Insc. 2024-011168 del 18 DE NOVIEMBRE DE 2024

SOLICITADA POR: ECONNECTA SOLUTIONS, C.A. Domicilio: AV FRANCISCO DE MIRANDA CC CENTRO PLAZA TORRE B NIVEL 6 OF 6B1 URB LOS PALOS GRANDES CARACAS (CHACAO) MIRANDA ZONA POSTAL 1061 País: VENEZUELA

EN CLASE: 9

DESCRIPCIÓN DE ETIQUETA: EL DISEÑO DE LA MARCA SE ENCUENTRA COMPUESTO EN SU PARTE CENTRAL POR UNA FIGURA RECTANGULAR DE COLOR NEGRO (PANTONE NRO. 16191C) EN CUYO CENTRO SE DESTACA UNA FIGURA CIRCULAR DE COLOR BLANCO (PANTONE NRO. EFEE9) CUYO TRAZO DERECHO SE VE INTERRUMPIDO POR UNA FIGURA CIRCULAR DE COLOR AZUL (PANTONE NRO. 3258FE) CUYO TRAZO IZQUIERDO SE PROYECTA DE FORMA ALARGADA



HACIA LA PARTE IZQUIERDA DEL DISEÑO DESEMBOCANDO EN UNA FIGURA CIRCULAR, DE MENOR TAMAÑO, EN EL CENTRO DE LA FIGURA DE COLOR BLANCO ANTERIORMENTE DESCRITA.

TRAMITANTE: ROSEN BERMUDEZ DAVID MONROE

Insc. 2024-011170 del 18 DE NOVIEMBRE DE 2024

NOMBRE DE LA MARCA: ECONNECTA

SOLICITADA POR: ECONNECTA SOLUTIONS, C.A. Domicilio: AV FRANCISCO DE MIRANDA CC CENTRO PLAZA TORRE B NIVEL 6 OF 6B1 URB LOS PALOS GRANDES CARACAS (CHACAO) MIRANDA ZONA POSTAL 1061 País: VENEZUELA

EN CLASE: 9

DESCRIPCIÓN DE ETIQUETA: EL DISEÑO DE LA MARCA SE ENCUENTRA COMPUESTO EN SU PARTE CENTRAL POR UNA FIGURA RECTANGULAR DE COLOR AZUL (PANTONE NRO. 3258FE) EN CUYO CENTRO SE DESTACA EL TÉRMINO DE FANTASÍA ECONNECTA, ESCRITO EN UNA GRAFÍA ESPECIAL TIPO IMPRENTA, DE TRAZO SEMI GRUESO, DE COLOR NEGRO (PANTONE NRO. 16191C) SALVO LA LETRA 'O' QUE ES DE COLOR BLANCO (PANTONE NRO. EFEEE9). EL TRAZO IZQUIERDO DE LA LETRA 'O' SE PROYECTA DE FORMA ALARGADA HACIA LA PARTE IZQUIERDA DEL DISEÑO Y DESEMBOCA EN UNA FIGURA CIRCULAR HACIA LA PARTE INTERNA DE LA LETRA 'C'. LA LETRA 'E' SE DESTACA EN MAYÚSCULA Y EL RESTO DE LAS LETRAS EN MINÚSCULA. SE REIVINDICA EL CONJUNTO DESCRITO.

TRAMITANTE: ROSEN BERMUDEZ DAVID MONROE



Insc. 2024-011171 del 18 DE NOVIEMBRE DE 2024

NOMBRE DE LA MARCA: ECONNECTA

SOLICITADA POR: ECONNECTA SOLUTIONS, C.A. Domicilio: AV FRANCISCO DE MIRANDA CC CENTRO PLAZA TORRE B NIVEL 6 OF 6B1 URB LOS PALOS GRANDES CARACAS (CHACAO) MIRANDA ZONA POSTAL 1061 País: VENEZUELA

EN CLASE: 16

DESCRIPCIÓN DE ETIQUETA: EL DISEÑO DE LA MARCA SE ENCUENTRA COMPUESTO EN SU PARTE CENTRAL POR UNA FIGURA RECTANGULAR DE COLOR AZUL (PANTONE NRO. 3258FE) EN CUYO CENTRO SE DESTACA EL TÉRMINO DE FANTASÍA ECONNECTA, ESCRITO EN UNA GRAFÍA ESPECIAL TIPO IMPRENTA, DE TRAZO SEMI GRUESO, DE COLOR NEGRO (PANTONE NRO. 16191C) SALVO LA LETRA 'O' QUE ES DE COLOR BLANCO (PANTONE NRO. EFEEE9). EL TRAZO IZQUIERDO DE LA LETRA 'O' SE PROYECTA DE FORMA ALARGADA HACIA LA PARTE IZQUIERDA DEL DISEÑO Y DESEMBOCA EN UNA FIGURA CIRCULAR HACIA LA PARTE INTERNA DE LA LETRA 'C'. LA LETRA 'E' SE DESTACA EN MAYÚSCULA Y EL RESTO DE LAS LETRAS EN MINÚSCULA. SE REIVINDICA EL CONJUNTO DESCRITO.

TRAMITANTE: ROSEN BERMUDEZ DAVID MONROE



Insc. 2024-011177 del 19 DE NOVIEMBRE DE 2024

NOMBRE DE LA MARCA: GERMAPAN

SOLICITADA POR: INVERSIONES EL FORTIN, C.A. Domicilio: CALLE SUCRE CON CALLE DEMOCRACIA. EDIFICIO HUNG. PLANTA BAJA. LOCAL 15 SECTOR CENTRO. PUERTO LA CRUZ, ESTADO ANZOATEGUI País: VENEZUELA



EN CLASE: 31

DESCRIPCIÓN DE ETIQUETA: LA ETIQUETA SE COMPONE DE UNA FIGURA SÓLIDA RECTANGULAR DE COLOR AZUL, DONDE SUS LADOS SUPERIOR E INFERIOR SE PRESENTAN DE FORMA SEMICURVA HACIA EL EXTERIOR; EN LA PARTE CENTRAL DE LA MISMA SE OBSERVA LA PALABRA GERMAPAN (PALABRA DE FANTASÍA, SIN NINGÚN SIGNIFICADO) ESCRITA EN LETRA DE IMPRENTA Y EN MAYÚSCULAS, DE TRAZO GRUESO Y FORMA ESTILIZADA, DE COLOR BLANCO, CON LA PARTICULARIDAD DE QUE DEL LADO DERECHO DEL CONTORNO DE CADA LETRA SE OBSERVA UNA LIGERA SOMBRA DE COLOR AZUL CLARO, QUE HACE RESALTAR CADA LETRA ASEMEJANDO ESTAR EN RELIEVE; DEBAJO DE ESTA PALABRA Y A LO LARGO DE TODA SU EXTENSIÓN, SE OBSERVA UNA LÍNEA IRREGULAR SEMICURVA DE COLOR BLANCO, DE TRAZO GRUESO, LA CUAL SE VA DEGRADANDO EN GROSOR DESDE EL CENTRO HASTA HACERSE MÁS FINA EN SUS EXTREMOS. SE REIVINDICA TODO EL CONJUNTO DE ELEMENTOS Y LOS COLORES DESCRITOS EN ÉL.

TRAMITANTE: MOHAMAD ISSA**Insc. 2024-011178 del 19 DE NOVIEMBRE DE 2024****NOMBRE DE LA MARCA:** GERMAPAN

SOLICITADA POR: INVERSIONES EL FORTIN, C.A. Domicilio: CALLE SUCRE CON CALLE DEMOCRACIA. EDIFICIO HUNG. PLANTA BAJA. LOCAL 15 SECTOR CENTRO. PUERTO LA CRUZ, ESTADO ANZOATEGUI País: VENEZUELA

**EN CLASE:** 29

DESCRIPCIÓN DE ETIQUETA: LA ETIQUETA SE COMPONE DE UNA FIGURA SÓLIDA RECTANGULAR DE COLOR AZUL, DONDE SUS LADOS SUPERIOR E INFERIOR SE PRESENTAN DE FORMA SEMICURVA HACIA EL EXTERIOR; EN LA PARTE CENTRAL DE LA MISMA SE OBSERVA LA PALABRA GERMAPAN (PALABRA DE FANTASÍA, SIN NINGÚN SIGNIFICADO) ESCRITA EN LETRA DE IMPRENTA Y EN MAYÚSCULAS, DE TRAZO GRUESO Y FORMA ESTILIZADA, DE COLOR BLANCO, CON LA PARTICULARIDAD DE QUE DEL LADO DERECHO DEL CONTORNO DE CADA LETRA SE OBSERVA UNA LIGERA SOMBRA DE COLOR AZUL CLARO, QUE HACE RESALTAR CADA LETRA ASEMEJANDO ESTAR EN RELIEVE; DEBAJO DE ESTA PALABRA Y A LO LARGO DE TODA SU EXTENSIÓN, SE OBSERVA UNA LÍNEA IRREGULAR SEMICURVA DE COLOR BLANCO, DE TRAZO GRUESO, LA CUAL SE VA DEGRADANDO EN GROSOR DESDE EL CENTRO HASTA HACERSE MÁS FINA EN SUS EXTREMOS. SE REIVINDICA TODO EL CONJUNTO DE ELEMENTOS Y LOS COLORES DESCRITOS EN ÉL.

TRAMITANTE: MOHAMAD ISSA**Insc. 2024-011182 del 19 DE NOVIEMBRE DE 2024**

SOLICITADA POR: CASA DE REPRESENTACION 2N, C.A. Domicilio: Av. Urdaneta, Esq. de Punceres a Plaza España, Edif. Astra piso 4 Of. 4-B, Sector Csaco Central, Caracas, Distrito Capital. País: VENEZUELA

VEHISTIN**EN CLASE:** 5**TRAMITANTE:** NEEMEH FARDOUS**Insc. 2024-011183 del 19 DE NOVIEMBRE DE 2024**

SOLICITADA POR: CASA DE REPRESENTACION 2N, C.A. Domicilio: Av. Urdaneta, Esq. de Punceres a Plaza España, Edif. Astra piso 4 Of. 4-B, Sector Csaco Central, Caracas, Distrito Capital. País: VENEZUELA

FENAMAX FORTE

EN CLASE: 5**TRAMITANTE:** NEEMEH FARDOUS**Insc. 2024-011186 del 19 DE NOVIEMBRE DE 2024****NOMBRE DE LA MARCA:** INTOOL**SOLICITADA POR:** SERGIO JESUS GARCIA MARTINEZ Domicilio: CALLE 99 W, CASA NUMERO 83-76, URBANIZACION ALTOS DE MARACAIBO, ESTADO ZULIA País: VENEZUELA

EN CLASE: 9

DESCRIPCIÓN DE ETIQUETA: LA ETIQUETA ESTÁ CONFORMADA POR LA PALABRA INTOOL, EN LETRAS GRUESAS DE COLOR NEGRO, DICHO COLOR REIVINDICA LA ETIQUETA, ES DE SEÑALAR QUE LA LETRA "I" SE ENCUENTRA COMO INICIO DE LA LETRA "N", TAMBIÉN LA PRIMERA "O" TIENE UNA SEPARACIÓN EN LA PARTE DE ARRIBA, EN DONDE SE PUEDE VER UN CÍRCULO DE COLOR NEGRO Y MAS ADELANTE OTRA SEPARACIÓN, LA OTRA "O" ESTA ENCARTADA EN LA PRIMERA "O", FORMADA EN COLOR BLANCO QUE ES EL FONDO DE TODA LA PALABRA, DICHO COLOR REVINDICA LA ETIQUETA.

TRAMITANTE: SERGIO JESUS GARCIA MARTINEZ**Insc. 2024-011188 del 19 DE NOVIEMBRE DE 2024****SOLICITADA POR:** SAP SE Domicilio: Dietmar-Hopp-Allee 16, 69190 Walldorf, Alemania. País: ALEMANIA**SAP LEANIX****EN CLASE:** 9**TRAMITANTE:** GABRIELA DELGADO GARCIA - JORGE DELGADO - JOSE DAGOBERTO MONTOYA - SLAWOMIR KOCIECKI - TEODOSIO MARTIN MARTIN**Insc. 2024-011194 del 19 DE NOVIEMBRE DE 2024****NOMBRE DE LA MARCA:** ANDY CENTER**SOLICITADA POR:** DISTRIBUIDORA CANDYCENTER CA Domicilio: Calle El Paseo de La Gracia. Local No. S/N. Sector Plaza Pérez Bonalde. Caracas Distrito Capital. Zona Postal 1010 País: VENEZUELA**EN CLASE:** 30

DESCRIPCIÓN DE ETIQUETA: EL SIGUIENTE LOGO ESTÁ UBICADO EN UN FONDO BLANCO, EN DONDE SE OBSERVA EN PRIMER LUGAR UN CÍRCULO CUYO CENTRO SE VISUALIZA UN ESPIRAL DE COLOR FUCSIA OSCURO EN DEGRADES Y OTRO ESPIRAL DE COLOR FUCSIA MÁS CLARO, DIAGONAL A CADA LADO DEL CÍRCULO SE VEN DOS FIGURAS ABSTRACTAS DE COLOR AMARILLO Y CADA UNO EN SU CENTRO DOS SEMI LÍNEAS GRUESA DE COLOR MORADO, DEL LADO DERECHO SE LEE LA PALABRA ANDY (TERMINO DE FANTASÍA SIN TRADUCCIÓN ALGUNA), ESCRITA EN LETRA CORRIDA DE TRAZO GRUESO INICIANDO EN LA PARTE SUPERIOR UN COLOR FUCSIA CLARO EN DEGRADES Y TERMINADO EN UN COLOR AZUL CLARO EN LA CONSONANTE Y, LA MISMA ESTA CUBIERTA POR UNA LÍNEA DELGADA DE COLOR MORADO OSCURO Y A SU VEZ SE ENCUENTRA BAJO UN FONDO FUCSIA DE MAYOR INTENSIDAD, DEBAJO DE LA PALABRA SE LEE CENTER (TRADUCIDO SIGNIFICA CENTRO) ESCRITA EN MAYÚSCULA Y EN LETRA DE MOLDE DE COLOR BLANCO DE TRAZO GRUESO. TODO EL LOGO SE ENCUENTRA

CUBIERTO CON BORDE GRUESO DE COLOR MORADO. SE REIVINDICA EN SU TOTALIDAD TODOS LOS ELEMENTOS DESCRITOS MAS NO LOS TÉRMINOS GENÉRICOS (CENTER).

TRAMITANTE: GOMEZ TENIA WINDER RAFAEL

Insc. 2024-011195 del 19 DE NOVIEMBRE DE 2024

NOMBRE DE LA MARCA: ANDY CENTER

SOLICITADA POR: DISTRIBUIDORA CANDYCENTER CA Domicilio: Calle El Paseo de La Gracia. Local No. S/N. Sector Plaza Pérez Bonalde. Caracas Distrito Capital. Zona Postal 1010 País: VENEZUELA

EN CLASE: 16

DESCRIPCIÓN DE ETIQUETA: EL SIGUIENTE LOGO ESTÁ UBICADO EN UN FONDO BLANCO, EN DONDE SE OBSERVA EN PRIMER LUGAR UN CÍRCULO CUYO CENTRO SE VISUALIZA UN ESPIRAL DE COLOR FUCSIA OSCURO EN DEGRADES Y OTRO ESPIRAL DE COLOR FUCSIA MÁS CLARO, DIAGONAL A CADA LADO DEL CÍRCULO SE VEN DOS FIGURAS ABSTRACTAS DE COLOR AMARILLO Y CADA UNO EN SU CENTRO DOS SEMI LÍNEAS GRUESA DE COLOR MORADO, DEL LADO DERECHO SE LEE LA PALABRA ANDY (TERMINO DE FANTASÍA SIN TRADUCCIÓN ALGUNA), ESCRITA EN LETRA CORRIDA DE TRAZO GRUESO INICIANDO EN LA PARTE SUPERIOR UN COLOR FUCSIA CLARO EN DEGRADES Y TERMINADO EN UN COLOR AZUL CLARO EN LA CONSONANTE Y, LA MISMA ESTA CUBIERTA POR UNA LÍNEA DELGADA DE COLOR MORADO OSCURO Y A SU VEZ SE ENCUENTRA BAJO UN FONDO FUCSIA DE MAYOR INTENSIDAD, DEBAJO DE LA PALABRA SE LEE CENTER (TRADUCIDO SIGNIFICA CENTRO) ESCRITA EN MAYÚSCULA Y EN LETRA DE MOLDE DE COLOR BLANCO DE TRAZO GRUESO. TODO EL LOGO SE ENCUENTRA CUBIERTO CON BORDE GRUESO DE COLOR MORADO. SE REIVINDICA EN SU TOTALIDAD TODOS LOS ELEMENTOS DESCRITOS MAS NO LOS TÉRMINOS GENÉRICOS (CENTER).

TRAMITANTE: GOMEZ TENIA WINDER RAFAEL



Insc. 2024-011197 del 19 DE NOVIEMBRE DE 2024

NOMBRE DE LA MARCA: CSC PINTURAS CEMENTERAS

SOLICITADA POR: CORPORACIÓN SOCIALISTA DEL CEMENTO S.A. Domicilio: CALLE LONDRES, ENTRE CALLES NUEVA YORK Y TRINIDAD, EDIFICIO TORRE VENEZOLANA DE CEMENTOS, PISO 5, OFICINA CENTRAL, URBANIZACIÓN LA MERCEDES, CARACAS. País: VENEZUELA

EN CLASE: 2

DESCRIPCIÓN DE ETIQUETA: CONSISTE EN UNA ETIQUETA DE FONDO ROJO DONDE SE VE EN PRIMER PLANO LAS LETRAS CSC ESCRITAS EN MAYÚSCULAS EN LETRA DE MOLDE DE TRAZO GRUESO Y COLOR BLANCO, DEBAJO SE LEEN LAS LETRAS PINTURAS CEMENTERAS, DE MOLDE DE TRAZO FINO EN MAYÚSCULAS DE COLOR BLANCO, AL LADO IZQUIERDO DE LAS PALABRA SE PUEDE NOTAR CON UNA FIGURA DE UNA SILUETA QUE ASEMEJA UN HOMBRE DE ESPALDA CON UN CASCO Y EN SU MANO DERECHA LEVANTADA CON UN RODILLO, DEBAJO DE LA FIGURA Y LAS PALABRAS VA UNA CURVA GRUESA QUE SUBRAYA LA PALABRA.

TRAMITANTE: JOSE ALEXIS VASQUEZ ANTEQUERA



Insc. 2024-011198 del 19 DE NOVIEMBRE DE 2024

SOLICITADA POR: BANESCO HOLDING, C.A. Domicilio: Av. Ppal entre calle Lincoln y Sorbona, Edificio Ciudad Banesco, Urbanización Bello Monte, Caracas, Municipio Baruta, Estado Miranda. País: VENEZUELA

TODOTICKET PREMIUM

EN CLASE: 9

TRAMITANTE: DE SOLA LANDER ARTURO - DE SOLA LANDER IRENE - QUINTERO PEREZ MARIA DEL ROSARIO - ELDA PATRICIA JAUREGUI DE SANCHEZ - GUIDO ANDRES GARBATI GARBATI - ROLF BECKER BECKER - GUTIERREZ RODRIGUEZ JOSE

Insc. 2024-011333 del 22 DE NOVIEMBRE DE 2024

NOMBRE DE LA MARCA: CAFINI

SOLICITADA POR: YISHENG XIANG Domicilio: Jr. Andahuaylas Nro. 311 Dpto. 602- Distrito de Lima
País: PERU

EN CLASE: 9

DESCRIPCIÓN DE ETIQUETA: EL DISEÑO DE LA MARCA ESTÁ CONFORMADO, EN SU PARTE CENTRAL, POR LA PALABRA DE FANTASÍA: CAFINI, DISPUESTA EN LETRAS MAYÚSCULAS, EN TIPOGRAFÍA MOLDE, CON UN LEVE INTERLETRADO ENTRE ELLAS, DONDE LA LETRA C SE DISPONE CON UN DISEÑO ESPECIAL QUE ASEMEJA SER UNA FIGURA SEMICIRCULAR DE COLOR VERDE; LA LETRAS A SE DISPONE SIN ASTA DE COLOR GRIS, AL IGUAL QUE LAS LETRAS F I N I DISPUESTAS TAMBIÉN EN TIPOGRAFÍA MOLDE EN COLOR GRIS. TODO LO ANTERIORMENTE DESCRITO SE DISPONE SOBRE UN FONDO BLANCO. SE REIVINDICA EL CONJUNTO DESCRITO INCLUYENDO LOS COLORES Y LA DISPOSICIÓN DE TODOS SUS ELEMENTOS.

TRAMITANTE: TORRES MATUTE DOUGLIRIS THAIGLIS

Insc. 2024-011334 del 22 DE NOVIEMBRE DE 2024

NOMBRE DE LA MARCA: VISION

SOLICITADA POR: APPLE INC. Domicilio: ONE APPLE PARK WAY CUPERTINO, CALIFORNIA 95014, ESTADOS UNIDOS DE AMERICA País: ESTADOS UNIDOS DE AMÉRICA

EN CLASE: 9

DESCRIPCIÓN DE ETIQUETA: LA MARCA MIXTA CUYO REGISTRO SE SOLICITA ESTÁ CONFORMADA POR ELEMENTOS GRÁFICOS Y DENOMINATIVO EN UNA ETIQUETA RECTANGULAR DE FONDO COLOR BLANCO, EN CUYO EXTREMO DERECHO SE ENCUENTRA EL CARACTERÍSTICO Y RECONOCIDO LOGO DE LA EMPRESA SOLICITANTE APPLE INC., CARACTERIZADO POR UNA MANZANA DE COLOR NEGRO CON UN MORDISCO, INMEDIATAMENTE DESPUÉS, A SU LADO, SE ENCUENTRA LA MARCA DENOMINATIVA VISION ESCRITA EN LETRAS DE MOLDE MAYÚSCULAS EN COLOR NEGRO. SE REIVINDICA EL CONJUNTO DESCRITO Y LOS COLORES SEÑALADOS CONFORME A LOS FACSIMILES QUE SE ACOMPAÑAN.

TRAMITANTE: DE SOLA LANDER ARTURO - DE SOLA LANDER IRENE - QUINTERO PEREZ MARIA DEL ROSARIO - ROLF BECKER BECKER - RENE DE SOLA QUINTERO



Insc. 2024-011339 del 22 DE NOVIEMBRE DE 2024

NOMBRE DE LA MARCA: MOTUSA

SOLICITADA POR: MOTASA TUBERIAS S.A. MOTUSA Domicilio: Calle Buen Pastor, Edificio Urbasa, Piso Sótano, Local Sótano PB, Boleíta Norte, Caracas, Miranda País: VENEZUELA



EN CLASE: 19

DESCRIPCIÓN DE ETIQUETA: EL SIGNO SOLICITADO CONSISTE EN UN DISEÑO QUE COMPRENDE LA PALABRA DE FANTASÍA MOTUSA, ESCRITA EN COLOR AZUL OSCURO O AZUL MARINO. LA LETRA M ES UN DISEÑO DE FANTASÍA, REALIZADO CON TRAZOS CURVOS QUE SE CONECTAN FLUIDAMENTE Y, EL RESTO DE LA PALABRA (OTUSA) FUE ESCRITA EN MAYÚSCULA, CON LA TIPOGRAFÍA GOTHAM BOLD. TODO LO ANTES DESCRITO SE APRECIA SOBRE UN FONDO DE COLOR BLANCO. SE REIVINDICA EL CONJUNTO DESCRITO

TRAMITANTE: ALEJANDRO ANTONIO NAVARRO BASTERRECHEA

Insc. 2024-011340 del 22 DE NOVIEMBRE DE 2024

NOMBRE DE LA MARCA: MOTUSA

SOLICITADA POR: MOTASA TUBERIAS S.A. MOTUSA Domicilio: Calle Buen Pastor, Edificio Urbasa, Piso Sótano, Local Sótano PB, Boleíta Norte, Caracas, Miranda País: VENEZUELA



EN CLASE: 17

DESCRIPCIÓN DE ETIQUETA: EL SIGNO SOLICITADO CONSISTE EN UN DISEÑO QUE COMPRENDE LA PALABRA DE FANTASÍA MOTUSA, ESCRITA EN COLOR AZUL OSCURO O AZUL MARINO. LA LETRA M ES UN DISEÑO DE FANTASÍA, REALIZADO CON TRAZOS CURVOS QUE SE CONECTAN FLUIDAMENTE Y, EL RESTO DE LA PALABRA (OTUSA) FUE ESCRITA EN MAYÚSCULA, CON LA TIPOGRAFÍA GOTHAM BOLD. TODO LO ANTES DESCRITO SE APRECIA SOBRE UN FONDO DE COLOR BLANCO. SE REIVINDICA EL CONJUNTO DESCRITO

TRAMITANTE: ALEJANDRO ANTONIO NAVARRO BASTERRECHEA

Insc. 2024-011341 del 22 DE NOVIEMBRE DE 2024

NOMBRE DE LA MARCA: MOTUSA

SOLICITADA POR: MOTASA TUBERIAS S.A. MOTUSA Domicilio: Calle Buen Pastor, Edificio Urbasa, Piso Sótano, Local Sótano PB, Boleíta Norte, Caracas, Miranda País: VENEZUELA



EN CLASE: 11

DESCRIPCIÓN DE ETIQUETA: EL SIGNO SOLICITADO CONSISTE EN UN DISEÑO QUE COMPRENDE LA PALABRA DE FANTASÍA MOTUSA, ESCRITA EN COLOR AZUL OSCURO O AZUL MARINO. LA LETRA M ES UN DISEÑO DE FANTASÍA, REALIZADO CON TRAZOS CURVOS QUE SE CONECTAN FLUIDAMENTE Y, EL RESTO DE LA PALABRA (OTUSA) FUE ESCRITA EN MAYÚSCULA, CON LA TIPOGRAFÍA GOTHAM BOLD. TODO LO ANTES DESCRITO SE APRECIA SOBRE UN FONDO DE COLOR BLANCO. SE REIVINDICA EL CONJUNTO DESCRITO

TRAMITANTE: ALEJANDRO ANTONIO NAVARRO BASTERRECHEA

Insc. 2024-011342 del 22 DE NOVIEMBRE DE 2024

NOMBRE DE LA MARCA: MOTUSA

SOLICITADA POR: MOTASA TUBERIAS S.A. MOTUSA Domicilio: Calle Buen Pastor, Edificio Urbasa, Piso Sótano, Local Sótano PB, Boleíta Norte, Caracas, Miranda País: VENEZUELA



EN CLASE: 6

DESCRIPCIÓN DE ETIQUETA: EL SIGNO SOLICITADO CONSISTE EN UN DISEÑO QUE

COMPRENDE LA PALABRA DE FANTASÍA MOTUSA, ESCRITA EN COLOR AZUL OSCURO O AZUL MARINO. LA LETRA M ES UN DISEÑO DE FANTASÍA, REALIZADO CON TRAZOS CURVOS QUE SE CONECTAN FLUIDAMENTE Y, EL RESTO DE LA PALABRA (OTUSA) FUE ESCRITA EN MAYÚSCULA, CON LA TIPOGRAFÍA GOTHAM BOLD. TODO LO ANTES DESCRITO SE APRECIA SOBRE UN FONDO DE COLOR BLANCO. SE REIVINDICA EL CONJUNTO DESCRITO.

TRAMITANTE: ALEJANDRO ANTONIO NAVARRO BASTERRECHEA

Insc. 2024-011409 del 26 DE NOVIEMBRE DE 2024

SOLICITADA POR: SEGUROS VENEZUELA, C.A. Domicilio: Av. Francisco De Miranda, Edif. Seguros Venezuela, Piso 8 Y 9 Of. Administración, Urb. Campo Alegre, Caracas (Chacao) Miranda, Zona Postal 1060. País: VENEZUELA

EN CLASE: 9

DESCRIPCIÓN DE ETIQUETA: EL SIGNO SOLICITADO CONSISTE EN UN DISEÑO CONFORMADO POR LOS SIGUIENTES ELEMENTOS: SE OBSERVA UNA FIGURA LA CUAL SE ASEMEJA A UNA PERSONA DE GÉNERO FEMENINO, SU FIGURA SE VISUALIZA HASTA EL CUELLO Y POSEE LOS SIGUIENTES ELEMENTOS: CABELLOS CASTAÑO, PIEL MORENA CLARA, CEJAS CASTAÑAS, OJOS MARRONES, LENTES COLOR NEGRO, LABIOS ROJOS, SARCILLOS COLOR DORADO, BLUSA ROSADA Y CHAQUETA DE JEANS COLOR AZUL CLARO, DICHA FIGURA FEMENINA REPOSA SOBRE UN FONDO RECTANGULAR CON VARIAS TONALIDADES DE COLOR GRIS. SE REIVINDICA EL SIGNO EN SU CONJUNTO Y LOS COLORES DESCRITOS, Y NO ASÍ LOS TÉRMINOS O LEYENDAS DE FORMA AISLADA O INDIVIDUALMENTE QUE RESULTEN GENÉRICAS O DESCRIPTIVAS.

TRAMITANTE: MANUEL ANTONIO RODRIGUEZ - ANTEQUERA H. RICARDO ALBERTO - MONTIEL SALAS MARIA ANA - ANTEQUERA H. RICARDO ENRIQUE - MARIA R. RUGGIERO G. - GARCIA TORREALBA DINORA DEL VALLE



Insc. 2024-011410 del 26 DE NOVIEMBRE DE 2024

SOLICITADA POR: SEGUROS VENEZUELA, C.A. Domicilio: Av. Francisco De Miranda, Edif. Seguros Venezuela, Piso 8 Y 9 Of. Administración, Urb. Campo Alegre, Caracas (Chacao) Miranda, Zona Postal 1060. País: VENEZUELA

SOFI

EN CLASE: 9

TRAMITANTE: MANUEL ANTONIO RODRIGUEZ - ANTEQUERA H. RICARDO ALBERTO - MONTIEL SALAS MARIA ANA - ANTEQUERA H. RICARDO ENRIQUE - MARIA R. RUGGIERO G. - GARCIA TORREALBA DINORA DEL VALLE

Insc. 2024-011411 del 26 DE NOVIEMBRE DE 2024

NOMBRE DE LA MARCA: BETAGENTA CREMA PLUS

SOLICITADA POR: SEFARLA SERVICIOS FARMACEUTICOS DE LARA, C.A. Domicilio: CALLE 17 ENTRE CARRERAS 27 Y 28 CASA NRO 27-27 SECTOR CENTRO BARQUISIMETO LARA ZONA POSTAL 3001 País: VENEZUELA

EN CLASE: 5

DESCRIPCIÓN DE ETIQUETA: CONSISTE EN UN LOGOTIPO DE FONDO COLOR BLANCO EN EL CENTRO SE APRECIA LA PALABRA (BETAGENTA) EN DELINEADO FINO DE COLOR AGUAMARINA

Betagenta Crema Plus

Y SIGNIFICADO UNA PALABRA DE FANTASÍA DEL LADO DERECHO SE APRECIA LA PALABRA (CREMA PLUS) EN DELINEADO FINO DE COLOR AGUAMARINA EN UNA TONALIDAD MÁS CLARA Y DE MENOR TAMAÑO LA CUAL NO SE REIVINDICA YA QUE PUDIERA CONSIDERARSE UN TÉRMINO GENÉRICO. REIVINDICO LOS COLORES Y TODO EL CONJUNTO COMO TAL. NO REIVINDICO LOS ASPECTOS GENÉRICOS Y DESCRIPTIVOS AQUÍ DESCRITOS POR SI SOLOS (CREMA PLUS).

TRAMITANTE: ARRIECHE PASTOR LUIS

Insc. 2024-011412 del 26 DE NOVIEMBRE DE 2024

NOMBRE DE LA MARCA: BETASOL UNGUENTO

SOLICITADA POR: SEFARLA SERVICIOS FARMACEUTICOS DE LARA, C.A. Domicilio: CALLE 17 ENTRE CARRERAS 27 Y 28 CASA NRO 27-27 SECTOR CENTRO BARQUISIMETO LARA ZONA POSTAL 3001 País: VENEZUELA

EN CLASE: 5

DESCRIPCIÓN DE ETIQUETA: CONSISTE EN UN LOGOTIPO DE FONDO COLOR BLANCO EN EL CENTRO SE APRECIA LA PALABRA (BETASOL) EN DELINEADO GRUESO DE COLOR MORADO DEL LADO DERECHO SE APRECIA LA PALABRA (UNGÜENTO) EN DELINEADO FINO DE COLOR MORADO EN UNA TONALIDAD MÁS CLARO. REIVINDICO LOS COLORES Y TODO EL CONJUNTO COMO TAL. NO REIVINDICO LOS ASPECTOS GENÉRICOS Y DESCRIPTIVOS AQUÍ DESCRITOS POR SI SOLOS (UNGÜENTO).

TRAMITANTE: ARRIECHE PASTOR LUIS



Insc. 2024-011414 del 26 DE NOVIEMBRE DE 2024

NOMBRE DE LA MARCA: CARNES LOS ANDES

SOLICITADA POR: GANADERIA INDUSTRIAL LOS ANDES C.A. Domicilio: nucleo el laurel, edif. gilaca, piso pb urb. hoyo de la puerta, miranda País: VENEZUELA

EN CLASE: 16

DESCRIPCIÓN DE ETIQUETA: CONSISTE EN LA REPRESENTACIÓN GRÁFICA DE UNAS FIGURAS GEOMÉTRICAS DE COLOR ROJO QUE ESTÁN COLOCADAS EN FORMA QUE SIMULAN A UNA VACA Y A SU BECERRO. PODEMOS VER QUE LA VACA ESTÁ FORMADA POR UN CUADRADO QUE SIMULA EL CUERPO Y DEL LADO IZQUIERDO EN EL ÁNGULO SUPERIOR SOBRESALE UNA LÍNEA GRUESA QUE SIMULA EL CUELLO DE LA VACA Y QUE UNA FIGURA EN FORMA DE CIRCULO QUE EMULA LA CABEZA DE LA VACA Y A LOS LADOS DE LA CABEZA OTRAS FIGURAS QUE ASEMEJAN LOS CUERNOS DE LA VACA. A LA IZQUIERDA DE ESTA FIGURA DE COLOR ROJO, PERO DE TAMAÑO MÁS PEQUEÑO Y DEBAJO DE LA CABEZA DE LA VACA LA FIGURA QUE ASEMEJA EL BECERRO Y ESTÁ FORMADO SU CUERPO DE UN RECTÁNGULO QUE DEL ÁNGULO SUPERIOR DERECHO SOBRESALE Y UNE EL CUERPO CON UN CÍRCULO QUE ASEMEJA LA CABEZA DEL BECERRO Y DEL LADO IZQUIERDO OTRA FIGURA QUE ASEMEJA EL CUERNO DEL BECERRO. DEBAJO DE ESTAS FIGURAS ANTES DESCRITAS ENCONTRAMOS ESCRITA DE COLOR NEGRO Y DE TRAZOS GRUESOS LAS PALABRAS CARNES LOS ANDES. SE REIVINDICA LOS COLORES, LAS FIGURAS Y LA PALABRA ANTES DESCRITA CON EXCEPCIÓN LA PALABRA CARNES POR SU CONDICIÓN DE GENÉRICA.

TRAMITANTE: HERNANDEZ DORTA SANDRA I. - JOSE GREGORIO RAMIREZ GUEVARA



Insc. 2024-011416 del 26 DE NOVIEMBRE DE 2024

SOLICITADA POR: EUROFARMA VENEZUELA CASA DE REPRESENTACIÓN, C.A. Domicilio: Caracas País: VENEZUELA

DEXLLA**EN CLASE:** 5

TRAMITANTE: FRANKLIN HOET LINARES - ALONSO BRICEÑO DELFINA - MARIA MILAGROS NEBREDAS - PATRICIA HOET DE LIMBOURG - ALICIA MOLERO MORAN - MATIAS PEREZ IRAZABAL - FERNANDO PELÁEZ-PIER

Insc. 2024-011417 del 26 DE NOVIEMBRE DE 2024

SOLICITADA POR: LABORATORIOS FC PHARMA, C.A. Domicilio: MAIQUETIA, VARGAS País: VENEZUELA

PEKALIS**EN CLASE:** 5

TRAMITANTE: FRANKLIN HOET LINARES - ALONSO BRICEÑO DELFINA - MARIA MILAGROS NEBREDAS - ALICIA MOLERO MORAN - PATRICIA HOET DE LIMBOURG - FERNANDO PELÁEZ-PIER - FRANCISCO CASTILLO

Insc. 2024-011425 del 26 DE NOVIEMBRE DE 2024

SOLICITADA POR: CASA DE REPRESENTACION 2N, C.A. Domicilio: Av. Urdaneta, Esq. de Punceres a Plaza España, Edif. Astra piso 4 Of. 4-B, Sector Csaco Central, Caracas, Distrito Capital. País: VENEZUELA

IRFOL B12**EN CLASE:** 5**TRAMITANTE:** NEEMEH FARDOUS**Insc. 2024-011430 del 26 DE NOVIEMBRE DE 2024**

SOLICITADA POR: GOOGLE LLC Domicilio: Mountain View, California País: ESTADOS UNIDOS DE AMÉRICA

GOOGLE**EN CLASE:** 9

TRAMITANTE: FRANKLIN HOET LINARES - ALONSO BRICEÑO DELFINA - MARIA MILAGROS NEBREDAS - PATRICIA HOET DE LIMBOURG - ALICIA MOLERO MORAN - MATIAS PEREZ IRAZABAL - FERNANDO PELÁEZ-PIER - JOAQUIN IGNACIO NUÑEZ LANDAEZ

Insc. 2024-011433 del 26 DE NOVIEMBRE DE 2024

SOLICITADA POR: GOOGLE LLC Domicilio: Mountain View, California País: ESTADOS UNIDOS DE AMÉRICA

GOOGLE DEEPMIND**EN CLASE:** 9

TRAMITANTE: FRANKLIN HOET LINARES - ALONSO BRICEÑO DELFINA - MARIA MILAGROS NEBREDAS - PATRICIA HOET DE LIMBOURG - ALICIA MOLERO MORAN - MATIAS PEREZ IRAZABAL - FERNANDO PELÁEZ-PIER - JOAQUIN IGNACIO NUÑEZ LANDAEZ

Insc. 2024-011436 del 26 DE NOVIEMBRE DE 2024**NOMBRE DE LA MARCA:** LUXURYREST

SOLICITADA POR: DISTRIBUIDORA TU COLCHON 2021, C.A Domicilio: AV. EL PARQUE CON AV. URDANETA, C.C. GALERIAS AVILA, NIVEL PARQUE LOCAL P63-P-66, URB SAN BERNARDINO, MUNICIPIO LIBERTADOR, DISTRITO CAPITAL, CARACAS, REPUBLICA BOLIVARIANA DE VENEZUELA País: VENEZUELA



EN CLASE: 20

DESCRIPCIÓN DE ETIQUETA: CONSTA DE UN ISOLOGO DE FONDO NEGRO, EN DONDE SE OBSERVA COMO IMAGEN DE FONDO LAS LETRAS "L", "U", "X", "U", "R", "Y", "R", "E", "S", "Y", "T" FORMANDO LA PALABRA LUXURYREST CON LETRAS MAYUSCULAS, TIPO DE LETRA IMPRENTA, EN TAMAÑO MEDIANO, EN COLOR DORADO, LA SEGUNDA LETRA "U" SE PARECE A UNA MEDIA LUNA DE EN LA CUAL SE ENCUENTRAN 5 ESTRELLAS, 4 DE TAMAÑO PEQUEÑO Y 1 DE TAMAÑO MEDIANO EN COLOR DORADO, LA LETRA "R" EXTIENDE UNA LINEA CURVEADA QUE CUBRE EN SU PARTE BAJA LAS LETRAS "E", "S" Y "T".

TRAMITANTE: JOSE GREGORIO OSORIO HERNANDEZ

Insc. 2024-011441 del 26 DE NOVIEMBRE DE 2024

SOLICITADA POR: ALEIRO JOSE PEREZ REYES Domicilio: Calle 6 con Carrera 7 # 6-48 Barrio LA Guajira Ureña, Tachira País: VENEZUELA

ALEIDY JEANS

EN CLASE: 25

TRAMITANTE: ALEIRO JOSE, PEREZ REYES

Insc. 2024-011453 del 26 DE NOVIEMBRE DE 2024

SOLICITADA POR: BYD Company Limited Domicilio: No.1, Yan'an Road, Kuichong Street, Dapeng New District, Shenzhen País: CHINA

DENZA Z9

EN CLASE: 12

TRAMITANTE: ENRIQUE J. CHEANG VERA - MARIANELLA MONTILLA RIOS - IRINA TERRA PORLEY

Insc. 2024-011454 del 26 DE NOVIEMBRE DE 2024

SOLICITADA POR: BYD Company Limited Domicilio: No.1, Yan'an Road, Kuichong Street, Dapeng New District, Shenzhen País: CHINA

DENZA D9

EN CLASE: 12

TRAMITANTE: ENRIQUE J. CHEANG VERA - MARIANELLA MONTILLA RIOS - IRINA TERRA PORLEY

Insc. 2024-011455 del 26 DE NOVIEMBRE DE 2024

SOLICITADA POR: BYD Company Limited Domicilio: No.1, Yan'an Road, Kuichong Street, Dapeng New District, Shenzhen País: CHINA

DENZA N9

EN CLASE: 12

TRAMITANTE: ENRIQUE J. CHEANG VERA - MARIANELLA MONTILLA RIOS - IRINA TERRA PORLEY

Insc. 2024-011456 del 26 DE NOVIEMBRE DE 2024

SOLICITADA POR: BYD Company Limited Domicilio: No.1, Yan'an Road, Kuichong Street, Dapeng New District, Shenzhen País: CHINA

BYD M9

EN CLASE: 12

TRAMITANTE: ENRIQUE J. CHEANG VERA - MARIANELLA MONTILLA RIOS - IRINA TERRA PORLEY

Insc. 2024-011457 del 26 DE NOVIEMBRE DE 2024**NOMBRE DE LA MARCA:** LAS PALMERAS**SOLICITADA POR:** MOYANO SAMUEL Domicilio: CARRETERA NACIONAL VIA EL LLANO, CASA SIN NUMERO, SECTOR INDUSTRIAL, VEGA DE AZA, ESTADO TACHIRA País: VENEZUELA**EN CLASE:** 29

DESCRIPCIÓN DE ETIQUETA: LA ETIQUETA ESTA CONFORMADA POR UN SEMICÍRCULO EN COLOR AMARILLO EL CUAL REVINDICA EL SEMICÍRCULO, DENTRO DE ESTE DOS PALMERAS CUYAS HOJAS SON DE COLOR VERDE EN LA PARTE DE ABAJO DE ESTAS LA FIGURA DE DOS COCOS DE COLOR MARRÓN Y SU TRONCO DE COLOR MARRÓN, DICHS COLORES REVINDICAN LA FIGURA EN LA PARTE DE ATRÁS LA FIGURA DE UNA MONTAÑA DE COLOR VERDE QUE REVINDICA LA FIGURA, EN ESTA LA FIGURA DE UNA VACA DE COLOR BLANCA Y NEGRA, DICHS COLORES REVINDICAN LAS FIGURAS, DEBAJO DE ESTAS LA PALABRA "LAS PALMERAS" EN LETRAS GRUESAS DE COLOR ROJO DICHO COLOR REVINDICA LA PALABRA Y SU FONDO DE COLOR BLANCO QUE REVINDICA LA FIGURA.

TRAMITANTE: MOYANO SAMUEL**Insc. 2024-011462 del 27 DE NOVIEMBRE DE 2024****SOLICITADA POR:** Bayer Aktiengesellschaft Domicilio: Leverkusen País: ALEMANIA**FAVAREE****EN CLASE:** 5**TRAMITANTE:** FRANKLIN HOET LINARES - ALONSO BRICEÑO DELFINA - FRANCISCO CASTILLO-GARCIA - MARIA MILAGROS NEBREDÁ - PATRICIA HOET DE LIMBOURG - ALICIA MOLERO MORAN - FERNANDO PELÁEZ-PIER**Insc. 2024-011465 del 27 DE NOVIEMBRE DE 2024****SOLICITADA POR:** AKWHP, LLC Domicilio: 530 Fifth Avenue, New York, NY 10036 País: ESTADOS UNIDOS DE AMÉRICA**ANNE KLEIN****EN CLASE:** 18**TRAMITANTE:** ENRIQUE J. CHEANG VERA - MARIANELLA MONTILLA RÍOS - DOMINGUEZ FRANCHI MIGUEL ANGEL**Insc. 2024-011466 del 27 DE NOVIEMBRE DE 2024****SOLICITADA POR:** AKWHP, LLC Domicilio: 530 Fifth Avenue, New York, NY 10036 País: ESTADOS UNIDOS DE AMÉRICA**ANNE KLEIN****EN CLASE:** 25**TRAMITANTE:** ENRIQUE J. CHEANG VERA - MARIANELLA MONTILLA RÍOS - DOMINGUEZ FRANCHI MIGUEL ANGEL**Insc. 2024-011469 del 27 DE NOVIEMBRE DE 2024****NOMBRE DE LA MARCA:** HWIN AMERICA**SOLICITADA POR:** BOYACA 2014 C.A Domicilio: CALLE BOYACA LOCAL NRO 9 SECTOR CENTRO MARACAY ARAGUA ZONA POSTAL 2101 País: VENEZUELA

EN CLASE: 11

DESCRIPCIÓN DE ETIQUETA: EL LOGO ESTA COMPUESTO POR UN FONDO BLANCO DONDE SE APRECIA EL NOMBRE FONETICO DE LA MARCA "HWIN" EN LETRAS DE COLOR AZUL REY. EN LAS LETRAS "IN" SE OBSERVA UNA FIGURA ABSTRACTA SEMICIRCULAR DE LINEAS COLOR AZUL. DEBAJO DE LO DESCRITO SE VISULIZA LA PALABRA "AMERICA" EN LETRAS DE COLOR AZUL. NO SE REIVINDICA EL TERMINO GENERICO AMERICA. SE REIVINDICA COLORES.

TRAMITANTE: SHAOJIAN ZHEN

Insc. 2024-011470 del 27 DE NOVIEMBRE DE 2024

NOMBRE DE LA MARCA: TK REPLACEMENT PARTS

SOLICITADA POR: REPUESTO TK Domicilio: CENTRO COMERCIAL CENTRO MAYOR ETAPA 1 GALPON COMERCIAL NRO GA-7 VALENCIA CARABOBO ZONA POSTAL 2006 País: VENEZUELA

EN CLASE: 7

DESCRIPCIÓN DE ETIQUETA: EL LOGO SE APRECIA UNA FIGURA CUADRADA DE COLOR ROJO EN LA PARTE INTERNA SE VISUALIZA EN LETRAS DE COLOR BLANCA TRIDIMENSIONAL, LUEGO SE OBSERVA EN LETRAS DE COLOR ROJO EN LA PARTE DE ABAJO EL NOMBRE FONETICO DE LA MARCA "TK REPLACEMENT PARTS". CUYA TRADUCCION AL CASTELLANO ES "TK PIEZAS DE REPUESTO". SE REIVINDICA COLORES, NO SE REIVINDICA EL TERMINO GENERICO PIEZA

TRAMITANTE: SHUMIN HE



Insc. 2024-011471 del 27 DE NOVIEMBRE DE 2024

NOMBRE DE LA MARCA: PIZZA HUT MELTS

SOLICITADA POR: Pizza Hut International, LLC Domicilio: 7100 Corporate Drive, Plano, TX 75024 País: ESTADOS UNIDOS DE AMÉRICA

EN CLASE: 30

DESCRIPCIÓN DE ETIQUETA: LA ETIQUETA QUE SE PRESENTA A CONTINUACIÓN CONSISTE EN LA DENOMINACIÓN PIZZA HUT MELTS (PIZZA= PIZZA, HUT= CHOZA, MELTS = SE DERRITE), DEL LADO IZQUIERDO DE LA ETIQUETA SE ENCUENTRA UNA FIGURA CIRCULAR DE FONDO NEGRO QUE MUESTRA A AMBOS LADOS UN DOBLE CONTORNO INTERRUMPIDO DE COLOR BLANCO Y DENTRO DE ELLA SE ENCUENTRA LA DENOMINACIÓN PIZZA HUT ESCRITA EN MAYÚSCULA ESTILIZADA, DE TRAZO GRUESO, DE COLOR BLANCO, DE FORMA HORIZONTAL ALGO INCLINADAS HACIA ARRIBA A LA DERECHA, DONDE LA PALABRA PIZZA SE UBICA SOBRE LA PALABRA HUT Y SOBRE ELLAS APARECE UNA FIGURA FANTASIOSA QUE SE ASEMEEJA UN SOMBRERO DE COPA PLANA CON ALAS LARGAS, DE MEDIDAS DISPARES, QUE TERMINAN EN PUNTA HACIA CADA LADO DE LA ETIQUETA, CONSERVANDO LA MISMA INCLINACIÓN DE LAS LETRAS HACIA ARRIBA Y A LA DERECHA. DEL LADO DERECHO DE LA ETIQUETA SE ENCUENTRA LA DENOMINACIÓN MELTS ESCRITA EN MINÚSCULA ESTILIZADA, DE TRAZO GRUESO, EN CURSIVA, DE COLOR ROJO, A EXCEPCIÓN DE LA LETRA M QUE ESTÁ ESCRITA EN MAYÚSCULA. EL FONDO DE LA ETIQUETA ES DE COLOR BLANCO. SE REIVINDICA EL CONJUNTO DESCRITO EXCEPTUANDO EL TÉRMINO GENÉRICO POR SÍ SOLO CONSIDERADO.

TRAMITANTE: DANA RUTH BENTATA - JOSE JAVIER BRIZ - BENTATA KAREL - BEYER, ANETTE M



Insc. 2024-011475 del 27 DE NOVIEMBRE DE 2024

SOLICITADA POR: SERVINTSA COMERCIAL S A Domicilio: AV VIA LOS PILONES, KM 1.5 LOCAL NRO P-1 SECTOR LOS PILONES ANACO ANZOATEGUI ZONA POSTAL 6003 País: VENEZUELA

EN CLASE: 6

DESCRIPCIÓN DE ETIQUETA: EL DISEÑO DE LA MARCA SE ENCUENTRA COMPUESTO EN SU PARTE CENTRAL POR UNA FIGURA TRIDIMENSIONAL CUYO LADO IZQUIERDO SE OBSERVA EN FORMA DE TRIANGULO DE COLOR GRIS OSCURO, EL DERECHO EN FORMA DE TRIANGULO DE COLOR BLANCO Y EN LA PARTE INFERIOR DE ÉSTOS SE DESTACA UN TRIANGULO DE COLOR NEGRO EN CUYO CENTRO SE DISPONE UNA FRANJA DE COLOR ROJA HASTA LA MITAD DEL MISMO. SOBRE EL TRIANGULO DE COLOR GRIS OSCURO SE PROYECTAN DOS FIGURAS CILÍNDRICAS DE COLOR GRIS EN CUYOS EXTREMOS SE DESTACA UNA FIGURA OVALADA DE COLOR GRIS, LA PRIMERA SE PROYECTA EN DIRECCIÓN HACIA LA PARTE SUPERIOR DEL DISEÑO Y LA SEGUNDA SE PROYECTA EN DIRECCIÓN HACIA LA PARTE INFERIOR DEL DISEÑO. LA FIGURA DESCRITA SE ENCUENTRA DISPUESTA EN UNA FIGURA RECTANGULAR, EN FORMA HORIZONTAL, CUYO LADO IZQUIERDO ES DE COLOR AZUL Y EL LADO DERECHO QUE SE PROYECTA HACIA EL FONDO DEL DISEÑO DANDO PERCEPCIÓN DE PROFUNDIDAD, ES DE COLOR GRIS. EN TODA LA PARTE SUPERIOR DE LA FIGURA RECTANGULAR DESCRITA SE OBSERVA UNA FRANJA SEMI GRUESA DE COLOR AZUL Y EN TODA LA PARTE INFERIOR SE OBSERVA UNA FRANJA DE MENOR GROSOR DE COLOR NEGRO. EN EL LADO IZQUIERDO DE LA FIGURA DESCRITA SE PROYECTA UNA FIGURA RECTANGULAR, DE MENOR TAMAÑO, DE COLOR AZUL CELESTE Y DISPUESTA EN FORMA VERTICAL SOBRE UNA FIGURA IRREGULAR DE COLOR NEGRO QUE LE SIRVE DE BASE. SE OBSERVA COMPUESTA POR LÍNEAS FINAS DE COLOR AZUL QUE SE DISPONEN EN POSICIÓN VERTICAL, HORIZONTAL Y EN FORMA DE ROMBO DENTRO DEL CUAL SE DISPONE UNA LÍNEA EN FORMA VERTICAL Y OTRA EN FORMA HORIZONTAL FORMANDO UNA CRUZ. DENTRO DE DICHA FIGURA SE DISPONEN DOS FIGURAS RECTANGULARES DE MENOR TAMAÑO, EN COLOR BLANCO, QUE ASEMEJAN LA FORMA DE COMPRESORES DE AIRE. EN EL LADO DERECHO DEL DISEÑO DESCRITO SE OBSERVAN DOS CUADRADOS DE COLOR NEGRO, EL PRIMERO DE ELLOS, DE MAYOR TAMAÑO, SOBRE EL CUAL SE DISPONEN OCHO LÍNEAS PARALELAS, DE COLOR GRIS Y LAS LÍNEAS DE LOS EXTREMOS SON DE MENOR TAMAÑO. EN POSICIÓN CONTRARIA A ESTAS LÍNEAS SE OBSERVA UNA LÍNEA DE COLOR GRIS EN EL CENTRO DEL CUADRO. SOBRE ESTE SE PROYECTA UNA FRANJA HORIZONTAL DE COLOR GRIS, TODO EL CONJUNTO ASEMEJA LA IMAGEN DE UNA VENTANA CON REJAS. EN EL OTRO EXTREMO SE DISPONE EL OTRO CUADRADO, DE COLOR NEGRO Y EN MENOR TAMAÑO, PARA DAR LA PERCEPCIÓN DE PROFUNDIDAD, SOBRE EL CUAL SE DISPONEN OCHO LÍNEAS PARALELAS, DE COLOR GRIS Y LAS LÍNEAS DE LOS EXTREMOS SON DE MENOR TAMAÑO. EN POSICIÓN CONTRARIA A ESTAS LÍNEAS SE OBSERVA UNA LÍNEA DE COLOR GRIS EN EL CENTRO DEL CUADRO. SOBRE ESTE SE DESTACA UNA FRANJA HORIZONTAL DE COLOR GRIS, TODO EL CONJUNTO ASEMEJA LA IMAGEN DE UNA VENTANA CON REJAS. AL LADO DEL SEGUNDO CUADRO SE OBSERVAN DOS LÍNEAS PARALELAS DE COLOR GRIS OSCURO EN CUYA PARTE CENTRAL IZQUIERDA SE DESTACA UNA FIGURA CIRCULAR DE COLOR GRIS OSCURO PARA ASEMEJAR LA IMAGEN DE UNA PUERTA. TODO EL CONJUNTO DESCRITO ASEMEJA LA IMAGEN DE UN TRAILER.

TRAMITANTE: AYALA CHERUBINI BEATRIZ CAROLINA - ANA E. HERNANDEZ ROMERO - NAVA HERNANDEZ SAMANTHA ELIBETH



Insc. 2024-011493 del 28 DE NOVIEMBRE DE 2024

SOLICITADA POR: ALIMENTOS ARABITO, C.A. Domicilio: CALLE COLOMBIA CON PANAMERICANA Y CRISTO, LOCAL GALPON NRO 1 Y 3, URB NUEVA CARACAS, CARACAS DISTRITO CAPITAL. País: VENEZUELA

ROSETTE**EN CLASE:** 30**TRAMITANTE:** LISETH BEATRIZ HERNANDEZ BASTIDAS**Insc. 2024-011547 del 29 DE NOVIEMBRE DE 2024**

NOMBRE DE LA MARCA: LAY MI TAKE TIME TO INDULGE

SOLICITADA POR: GRUPO LAYMI 123, C.A. Domicilio: Av. España, Local Nro. 51, entre la segunda y tercera avenida de la Urbanización Nueva Caracas de la Parroquia Sucre del Municipio Libertador del Distrito Capital, República Bolivariana de Venezuela. País: VENEZUELA

EN CLASE: 3

DESCRIPCIÓN DE ETIQUETA: EL SIGNO QUE SE PRESENTA A CONTINUACIÓN SE ENCUENTRA CONFORMADO POR LA FRASE DE FANTASÍA «LAY MI», LA CUAL, NO POSEE TRADUCCIÓN ALGUNA AL IDIOMA CASTELLANO NI TIENE UN SIGNIFICADO ESPECÍFICO Y, EN SU CONJUNTO, NO TIENE NINGÚN SIGNIFICADO EN EL COMERCIO O LA INDUSTRIA PERTINENTE O APLICADA A LOS PRODUCTOS ENUMERADOS EN LA SOLICITUD. LAS PALABRAS SE ENCUENTRA ESCRITA EN LETRAS MAYÚSCULAS, A EXCEPCIÓN DE LA VOCAL «I» DE LA PALABRA «MI», LA CUAL, ESTÁ ESCRITA EN MINÚSCULA, DE MOLDE, DE COLOR NEGRO, DE TRAZOS CON DISTINTOS GROSORES Y FORMAS, CON UNA TIPOGRAFÍA ESPECIAL, POSICIONADA DE FORMA HORIZONTAL, SOBRE UN FONDO DE COLOR BLANCO. AMBAS PALABRAS SE ENCUENTRAN SEPARADAS POR EL PERFIL IZQUIERDO DE UNA MUJER, CONFORMADO POR TRAZOS DE COLOR NEGRO, CON DISTINTAS FORMAS Y GROSORES. EL TRAZO QUE FORMA EL CABELLO DE LA MUJER, FORMA TAMBIÉN PARTE DE LA LETRA «L» DE LA PALABRA «LAY». EN LA PARTE INFERIOR IZQUIERDA, SE ENCUENTRA LA FRASE EN INGLÉS «TAKE TIME TO INDULGE», LA CUAL, TRADUCIDA AL IDIOMA CASTELLANO SIGNIFICA «TÓMESE TIEMPO PARA DARSE UN CAPRICHOS». LA FRASE SE ENCUENTRA ESCRITA EN LETRAS MINÚSCULAS, A EXCEPCIÓN DE LA LETRA «T» DE LA PALABRA «TAKE», LA CUAL, ESTÁ ESCRITA EN MAYÚSCULA, DE MOLDE, DE COLOR NEGRO, DE MENOR TAMAÑO, CON UNA TIPOGRAFÍA ESPECIAL, POSICIONADA DE FORMA HORIZONTAL, SOBRE UN FONDO DE COLOR BLANCO. SE REIVINDICA EL CONJUNTO DESCRITO EN SU TOTALIDAD SIN REIVINDICAR NINGÚN ELEMENTO QUE, DE FORMA AISLADA, PUEDA SER CONSIDERADO GENÉRICO O DESCRIPTIVO EN LA CLASE SOLICITADA.

TRAMITANTE: LUIS MANUEL RUIZ TORRES - GUTIERREZ RODRIGUEZ JOSE - ISABEL MANRIQUE ROJAS - LLANES FERNANDEZ NATHALIE ALEJANDRA

Insc. 2024-011548 del 29 DE NOVIEMBRE DE 2024

NOMBRE DE LA MARCA: YOUMI

SOLICITADA POR: GRUPO LAYMI 123, C.A. Domicilio: Av. España, Local Nro. 51, entre la segunda y tercera avenida de la Urbanización Nueva Caracas de la Parroquia Sucre del Municipio Libertador del Distrito Capital, República Bolivariana de Venezuela. País: VENEZUELA

EN CLASE: 5

DESCRIPCIÓN DE ETIQUETA: EL SIGNO QUE SE PRESENTA A CONTINUACIÓN SE ENCUENTRA CONFORMADO POR LA PALABRA DE FANTASÍA «YOUMI», LA CUAL, NO POSEE TRADUCCIÓN ALGUNA AL IDIOMA CASTELLANO NI TIENE UN SIGNIFICADO ESPECÍFICO Y, EN SU CONJUNTO, NO TIENE NINGÚN SIGNIFICADO EN EL COMERCIO O LA INDUSTRIA PERTINENTE O APLICADA A LOS PRODUCTOS ENUMERADOS EN LA SOLICITUD. LA PALABRA SE ENCUENTRA ESCRITA EN LETRAS MAYÚSCULAS, A EXCEPCIÓN DE LA VOCAL «I», LA CUAL, ESTÁ ESCRITA EN MINÚSCULA, DE MOLDE, DE COLOR NEGRO, DE TRAZOS GRUESOS, CON UNA TIPOGRAFÍA ESPECIAL, POSICIONADA DE FORMA HORIZONTAL, SOBRE UN FONDO DE COLOR BLANCO. DEL LADO IZQUIERDO DE LA PALABRA, SE APRECIAN TRES TRAZOS RECTOS DE COLOR NEGRO, DE DISTINTOS GROSORES, QUE FORMAN UNA FIGURA TRIANGULAR INCOMPLETA. SE REIVINDICA EL CONJUNTO DESCRITO EN SU TOTALIDAD SIN REIVINDICAR NINGÚN ELEMENTO QUE, DE FORMA AISLADA, PUEDA SER CONSIDERADO GENÉRICO O DESCRIPTIVO EN LA CLASE SOLICITADA.

TRAMITANTE: LUIS MANUEL RUIZ TORRES - GUTIERREZ RODRIGUEZ JOSE - ISABEL MANRIQUE ROJAS - LLANES FERNANDEZ NATHALIE ALEJANDRA

Insc. 2024-011554 del 29 DE NOVIEMBRE DE 2024

NOMBRE DE LA MARCA: ALLERGOINMUN LABORATORIES

SOLICITADA POR: ALLERGOINMUN LABORATORIES, C.A. Domicilio: AV ERASO EDIF CENTRO CARACAS PISO 3 LOCAL CONSULTORIO E3 URB SAN BERNARDINO CARACAS DISTRITO CAPITAL ZP 1060 País: VENEZUELA

EN CLASE: 5

DESCRIPCIÓN DE ETIQUETA: EL DISEÑO ESTA CONFORMADO POR UN FONDO BLANCO SUPERPUESTO A ESTE SE OBSERVA LA SILUETA DE DOS AROS SEMI CERRADOS UNO DE COLOR VERDE Y UNO DE COLOR FUCSIA, DENTRO DE DICHS AROS SE APRECIAN LINEAS DELAS MISMAS TONALIDADES Y UNA LINEA CURVA DE COLOR VERDE QUE EN SU CENTRO POSEE UN RECTANGULO DE COLOR NEGRO, EN SU PARTE DERECHA SE LEE LA PALABRA ALLERGOINMUN EN COLOR VERDE ("PALABRA DE FANTASIA") Y EN EL LADO INFERIOR LA PALABRA "LABORATORIES" EN COLOR VERDE, QUE SU TRADUCCION AL ESPAÑOL ES "LABORATORIOS", SE REINVIDICAN TODOS LOS COLORES ANTES MENCIONADOS Y NO ASI CUALQUIER TERMINO CONSIDERADO COMO GENERIC.

TRAMITANTE: MAYRA ALEJANDRA MARTINEZ PEREZ



Insc. 2024-011558 del 29 DE NOVIEMBRE DE 2024

SOLICITADA POR: ABERCROMBIE & FITCH EUROPE SAGL Domicilio: MENDRISIO, SUIZA País: SUIZA

EN CLASE: 3

TRAMITANTE: MANUEL POLANCO FERNANDEZ - TERRERO PLANCHART MARIA ELENA - MARIA AUXILIADORA JURADO INFANTE - GUILLERMO A. LOPEZ. Z

FIERCE GETAWAY

Insc. 2024-011559 del 29 DE NOVIEMBRE DE 2024

SOLICITADA POR: ABERCROMBIE & FITCH EUROPE SAGL Domicilio: MENDRISIO, SUIZA País: SUIZA

EN CLASE: 3

TRAMITANTE: MANUEL POLANCO FERNANDEZ - TERRERO PLANCHART MARIA ELENA - MARIA AUXILIADORA JURADO INFANTE - GUILLERMO A. LOPEZ. Z

FIERCE CONFIDENCE

Insc. 2024-011560 del 29 DE NOVIEMBRE DE 2024

SOLICITADA POR: ABERCROMBIE & FITCH EUROPE SAGL Domicilio: MENDRISIO, SUIZA País:
SUIZA

FIERCE OUD AMOUR**EN CLASE:** 3

TRAMITANTE: MANUEL POLANCO FERNANDEZ - TERRERO PLANCHART MARIA ELENA - MARIA
AUXILIADORA JURADO INFANTE - GUILLERMO A. LOPEZ. Z

Insc. 2024-011561 del 29 DE NOVIEMBRE DE 2024

SOLICITADA POR: ABERCROMBIE & FITCH EUROPE SAGL Domicilio: MENDRISIO, SUIZA País:
SUIZA

ABERCROMBIE & FITCH 8**EN CLASE:** 3

TRAMITANTE: MANUEL POLANCO FERNANDEZ - TERRERO PLANCHART MARIA ELENA - MARIA
AUXILIADORA JURADO INFANTE - GUILLERMO A. LOPEZ. Z

Insc. 2024-011562 del 29 DE NOVIEMBRE DE 2024

SOLICITADA POR: ABERCROMBIE & FITCH EUROPE SAGL Domicilio: MENDRISIO, SUIZA País:
SUIZA

**ABERCROMBIE & FITCH
ELLWOOD****EN CLASE:** 3

TRAMITANTE: MANUEL POLANCO FERNANDEZ - TERRERO PLANCHART MARIA ELENA - MARIA
AUXILIADORA JURADO INFANTE - GUILLERMO A. LOPEZ. Z

Insc. 2024-011564 del 29 DE NOVIEMBRE DE 2024

SOLICITADA POR: ABERCROMBIE & FITCH EUROPE SAGL Domicilio: MENDRISIO, SUIZA País:
SUIZA

ABERCROMBIE & FITCH WOODS**EN CLASE:** 3

TRAMITANTE: MANUEL POLANCO FERNANDEZ - TERRERO PLANCHART MARIA ELENA - MARIA
AUXILIADORA JURADO INFANTE - GUILLERMO A. LOPEZ. Z

Insc. 2024-011565 del 29 DE NOVIEMBRE DE 2024

SOLICITADA POR: ABERCROMBIE & FITCH EUROPE SAGL Domicilio: MENDRISIO, SUIZA País:
SUIZA

ABERCROMBIE PLAY**EN CLASE:** 3

TRAMITANTE: MANUEL POLANCO FERNANDEZ - TERRERO PLANCHART MARIA ELENA - MARIA
AUXILIADORA JURADO INFANTE - GUILLERMO A. LOPEZ. Z

Insc. 2024-011566 del 29 DE NOVIEMBRE DE 2024

SOLICITADA POR: ABERCROMBIE & FITCH EUROPE SAGL Domicilio: MENDRISIO, SUIZA País:
SUIZA

ABERCROMBIE LIFE**EN CLASE:** 3

TRAMITANTE: MANUEL POLANCO FERNANDEZ - TERRERO PLANCHART MARIA ELENA - MARIA
AUXILIADORA JURADO INFANTE - GUILLERMO A. LOPEZ. Z

Insc. 2024-011567 del 29 DE NOVIEMBRE DE 2024

SOLICITADA POR: ABERCROMBIE & FITCH EUROPE SAGL Domicilio: MENDRISIO, SUIZA País: SUIZA

BEACH BONFIRE**EN CLASE:** 3

TRAMITANTE: MANUEL POLANCO FERNANDEZ - TERRERO PLANCHART MARIA ELENA - MARIA AUXILIADORA JURADO INFANTE - GUILLERMO A. LOPEZ. Z

Insc. 2024-011570 del 29 DE NOVIEMBRE DE 2024

SOLICITADA POR: ABERCROMBIE & FITCH EUROPE SAGL Domicilio: MENDRISIO, SUIZA País: SUIZA

WEEKEND RESET**EN CLASE:** 3

TRAMITANTE: MANUEL POLANCO FERNANDEZ - TERRERO PLANCHART MARIA ELENA - MARIA AUXILIADORA JURADO INFANTE - GUILLERMO A. LOPEZ. Z

Insc. 2024-011577 del 29 DE NOVIEMBRE DE 2024

SOLICITADA POR: MEGAT HOLDINGS, LLC Domicilio: Dover, 15 East North Street, Condado de Kent, Estado de Delaware País: ESTADOS UNIDOS DE AMÉRICA

CLARISTANE**EN CLASE:** 5

TRAMITANTE: ENRIQUE J. CHEANG VERA - MARIANELLA MONTILLA RIOS - IRINA TERRA PORLEY

Insc. 2024-011578 del 29 DE NOVIEMBRE DE 2024

SOLICITADA POR: MEGAT HOLDINGS, LLC Domicilio: Dover, 15 East North Street, Condado de Kent, Estado de Delaware País: ESTADOS UNIDOS DE AMÉRICA

CLARIDROP**EN CLASE:** 5

TRAMITANTE: ENRIQUE J. CHEANG VERA - MARIANELLA MONTILLA RIOS - IRINA TERRA PORLEY

Insc. 2024-011579 del 29 DE NOVIEMBRE DE 2024

NOMBRE DE LA MARCA: COMPANY 83

SOLICITADA POR: GRUPO IMC & GROUP, C.A Domicilio: Av. Raimundo Reinoso, subida de los naranjos cc Parque Cerro Verde, nivel galerías local G-36, urb. Los Naranjos Caracas (El Hatillo - Miranda) País: VENEZUELA

EN CLASE: 25

DESCRIPCIÓN DE ETIQUETA: EL SIGNO ESTÁ COMPUESTO POR LA PALABRA COMPANY, ESCRITA EN LETRA MOLDE DE TRAZOS GRUESOS COLOR NEGRO, Y DEBAJO DE ELLA LOS NÚMERO 83 COLOR NEGRO Y EN MENOR TAMAÑO, TODO LO DESCRITO SE ENCUENTRA SOBRE UN FONDO BLANCO. SÉ REIVINDICA EL CONJUNTO DESCRITO EN SU TOTALIDAD. TRADUCCIÓN (COMPANY = COMPAÑÍA).

TRAMITANTE: GIMON GONZÁLEZ DENNIS DUBRASKA

Insc. 2024-011580 del 29 DE NOVIEMBRE DE 2024

NOMBRE DE LA MARCA: C83

SOLICITADA POR: GRUPO IMC & GROUP, C.A Domicilio: Av. Raimundo Reinoso, subida de los naranjos cc Parque Cerro Verde, nivel galerías local G-36, urb. Los Naranjos Caracas (El Hatillo - Miranda) País: VENEZUELA



EN CLASE: 14

DESCRIPCIÓN DE ETIQUETA: EL SIGNO ESTÁ COMPUESTO DE LA SIGUIENTE MANERA: SE OBSERVA UN FIGURA IRREGULAR SEMI CIRCULAR DE COLOR NEGRO EL CUAL BORDEA A LA LETRA "C" QUE ESTÁ ESCRITA DE TRAZO GRUESO EN COLOR BLANCO, SEGUIDAMENTE DE SU LADO DERECHO Y EN MENOR TAMAÑO OBSERVAMOS EL NÚMERO 83 ESCRITO EN COLOR BLANCO. SE REIVINDICA EL CONJUNTO DESCRITO EN SU TOTALIDAD.

TRAMITANTE: GIMON GONZÁLEZ DENNIS DUBRASKA

Insc. 2024-011584 del 29 DE NOVIEMBRE DE 2024

NOMBRE DE LA MARCA: yolo

SOLICITADA POR: ALIMENTOS SERIMAR, C.A. Domicilio: Calle San Ernesto, Qta. Rakifran, Nro. S/N Urb. Sorocaima, Caracas, Miranda, Zona Postal 1080. País: VENEZUELA



EN CLASE: 30

DESCRIPCIÓN DE ETIQUETA: EL SIGNO SOLICITADO CONSISTE EN UN DISEÑO CONFORMADO POR LOS SIGUIENTES ELEMENTOS: SE OBSERVA EL TÉRMINO YOLO ESCRITA EN LETRA DE MOLDE, MINÚSCULA, DE COLOR GRIS OSCURO, SIENDO QUE, SU PRIMERA LETRA Y TIENE UN REMATE DECORATIVO EN LA PARTE INFERIOR, ADICIONALMENTE AL FINAL DE DICHO TÉRMINO SE PARECÍA UN PEQUEÑO CIRCULO, POSICIONADO EN LA PARTE INFERIOR Y DE COLOR GRIS OSCURO. SE REIVINDICA EL SIGNO EN SU CONJUNTO (YOLO= PALABRA DE FANTASÍA) Y LOS COLORES DESCRITOS, Y NO ASÍ LOS TÉRMINOS O LEYENDAS DE FORMA AISLADA O INDIVIDUALMENTE QUE RESULTEN GENÉRICAS O DESCRIPTIVAS.

TRAMITANTE: MANUEL ANTONIO RODRIGUEZ - ANTEQUERA H. RICARDO ALBERTO - MONTIEL SALAS MARIA ANA - ANTEQUERA H. RICARDO ENRIQUE - MARIA R. RUGGIERO G.

Insc. 2024-011585 del 29 DE NOVIEMBRE DE 2024

SOLICITADA POR: CASA DE REPRESENTACIONES 4G, C.A. Domicilio: Avenida principal de Lechería, Centro Comercial Los Oreste, local número 7, Sector Lecheria, Lecherías, estado Anzoátegui País: VENEZUELA

CONFIRA

EN CLASE: 5

TRAMITANTE: GORTARI NEVES ALEXANDRE ANDRE

Insc. 2024-011586 del 29 DE NOVIEMBRE DE 2024

SOLICITADA POR: CASA DE REPRESENTACIONES 4G, C.A. Domicilio: Avenida principal de Lechería, Centro Comercial Los Oreste, local número 7, Sector Lecheria, Lecherías, estado Anzoátegui País: VENEZUELA

STOMALIV

EN CLASE: 5

TRAMITANTE: GORTARI NEVES ALEXANDRE ANDRE

Insc. 2024-011587 del 29 DE NOVIEMBRE DE 2024

SOLICITADA POR: CASA DE REPRESENTACIONES 4G, C.A. Domicilio: Avenida principal de Lechería, Centro Comercial Los Oreste, local número 7, Sector Lecheria, Lecherías, estado Anzoátegui País: VENEZUELA

POSLOV

EN CLASE: 5**TRAMITANTE:** GORTARI NEVES ALEXANDRE ANDRE**Insc. 2024-011594 del 02 DE DICIEMBRE DE 2024****SOLICITADA POR:** JOSE JOAQUIN PUERTA Domicilio: Zulia Venezuela País: VENEZUELA**ICONGREGA****EN CLASE:** 9**TRAMITANTE:** MERCEDES PARRA DE ALEXANDRE - KAREN INCERA DE BILBAO - TRAVIESO URIBE EDUARDO**Insc. 2024-011596 del 02 DE DICIEMBRE DE 2024****NOMBRE DE LA MARCA:** HONGYUAN**SOLICITADA POR:** HONGYUAN, C.A Domicilio: Cagua, Municipio Sucre, Estado Aragua País: VENEZUELA**EN CLASE:** 25

DESCRIPCIÓN DE ETIQUETA: CONSISTE EN UN CUADRADO DE COLOR GRIS CON EFECTOS DE LUCES. DENTRO DE ÉL SE OBSERVA UNA FIGURA ABSTRACTA CON TRAZOS FINOS CURVOS DE COLOR VERDE Y DE FONDO COLOR GRIS, EN EL CENTRO SE OBSERAVA UN CÍRCULOS PEQUEÑO DE COOR BLANCO. DEBAJO DEL CONJUNTO ANTERIORMENTE DESCRITO SE LEE LA PALABRA HONGYUAN (PALABRA DE FANTASÍA, TAL Y COMO SE SOLICITA, NO TIENE TRADUCCIÓN), ESCRITA EN LETRA DE IMPRENTA, LA LETRA H EN MAYÚSCULA Y EL RESTO EN MINUSCÚLAS, CON UN BORDE DE TRAZO FINO DE COLOR VERDE Y DE FONDO COLOR GRIS. REVINDICA LA PALABRA HONGYUAN Y TODO EL CONJUNTO DESCRITO, CON EL COLOR INDICADO EN ÉL.

TRAMITANTE: ENRIQUE J. CHEANG VERA**Insc. 2024-011597 del 02 DE DICIEMBRE DE 2024****NOMBRE DE LA MARCA:** HY**SOLICITADA POR:** HONGYUAN, C.A Domicilio: Cagua, Municipio Sucre, Estado Aragua País: VENEZUELA**EN CLASE:** 25

DESCRIPCIÓN DE ETIQUETA: CONSISTE EN LAS LETRAS HY (TAL COMO SE SOLICITA, NO TIENE TRADUCCIÓN), ESCRITA EN LETRA DE IMPRENTA, LA LETRA H EN MAYÚSCULA Y LA LETRA Y EN MINÚSCULA, DE TRAZO GRUESO DE FONDO COLOR NEGRO. CON LA PARTICULARIDAD QUE LAS LETRAS ESTAN POSICIONADAS EN FORMA DE UN HEXÁGONO, EXTENDIÉNDOSE LA COLA DE LA Y HASTA QUEDAR DEBAJO DE LA LETRA H. SE REIVINDICA HY Y TODO EL CONJUNTO DESCRITO, CON ÉL COLOR INDICADO EN ÉL.

TRAMITANTE: ENRIQUE J. CHEANG VERA**Insc. 2024-011598 del 02 DE DICIEMBRE DE 2024****NOMBRE DE LA MARCA:** CVG CABELUM**SOLICITADA POR:** CVG CONDUCTORES DE ALUMINIO DEL CARONI, C.A. Domicilio: AV. PERIMETRAL, SECTOR NUEVA ZONA INDUSTRIAL, EDIFICIO CABELUM, PISO ÚNICO, CIUDAD BOLÍVAR, ESTADO BOLÍVAR País: VENEZUELA

EN CLASE: 6

DESCRIPCIÓN DE ETIQUETA: SE TRATA DEL LOGO DE LA MARCA DENOMINADA CVG CABELUM, DONDE LAS SIGLAS CVG DE COLOR NEGRO SE ENCUENTRAN UBICADAS EN LA PARTE SUPERIOR Y LA PALABRA CABELUM DE COLOR AZUL REY EN LA PARTE INFERIOR. AMBAS SE ENCUENTRAN DENTRO DE UN SEMI CÍRCULO DE COLOR GRIS QUE REPRESENTA UN CONDUCTOR DE ALUMINIO, DONDE SE OBSERVA QUE EL MISMO POSEE SIETE PUNTAS.

TRAMITANTE: ARAY BETANCOURT MIGRAE STEFANIA

Insc. 2024-011606 del 02 DE DICIEMBRE DE 2024

NOMBRE DE LA MARCA: AVAX

SOLICITADA POR: SABBAGH TAHAM, ELIAS Domicilio: CALLE 119, EDIF. RESD. SAUGAL, PISO 10, APTO. 10-C, URB. LOS MANGOS, VALENCIA, EDO. CARABOBO País: VENEZUELA

EN CLASE: 11

DESCRIPCIÓN DE ETIQUETA: OBSERVAMOS LA PALABRA AVAX (PALABRA FANTASÍA) ESCRITA EN LETRAS DE COLOR AZUL MARINO, CON LA PARTICULARIDAD DE QUE SUS TRAZOS SON GRUESOS, LAS DOS LETRAS 'A' NO POSEEN LA LINEA HORIZONTAL QUE CARACTERIZA ESA LETRA, Y LA PARTE INFERIOR DERECHA DE LA ÚLTIMA 'A' ESTA TOCANDO LA PARTE INFERIOR IZQUIERDA DE LA LETRA 'X', EL RESTO DE LAS LETRAS ESTÁN SEPARADAS UNA DE LAS OTRAS, TODO ESTO ESTÁ EN UN FONDO DE COLOR BLANCO. SE REIVINDICA EL CONJUNTO ANTERIORMENTE DESCRITO. LA DESCRIPCIÓN DE COLORES SE HA HECHO EN CUMPLIMIENTO AL AVISO OFICIAL S/N EMANADO DEL REGISTRO DE LA PROPIEDAD INTELECTUAL, FECHADO 18/11/1996.

TRAMITANTE: SABBAGH TAHAM, ELIAS



Insc. 2024-011614 del 02 DE DICIEMBRE DE 2024

NOMBRE DE LA MARCA: LA REINITA

SOLICITADA POR: INVERSIONES MONALISA 2004, C.A. Domicilio: AV PRINCIPAL DEL CEMENTERIO, ENTRE LA ESQUINA SANTA ELENA Y SANTA EDUVIGIS CASA NRO S/N PB URB EL CEMENTERIO CARACAS DISTRITO CAPITAL ZONA POSTAL 1040 País: VENEZUELA

EN CLASE: 25

DESCRIPCIÓN DE ETIQUETA: CONSISTE EN UN LOGOTIPO DE FONDO DE COLOR NEGRO EN EL CENTRO SE APRECIA UNA FIGURA RECTANGULAR DE COLOR FUCSIA EN CADA UNA DE SUS CUATRO PUNTAS SE APRECIAN DE FORMAS CURVADAS, DENTRO DE ÉL SE APRECIA UN TRAZO ABSTRACTO EN FORMA DE ZIGZAG DE COLOR NEGRO ENCIMA DE ELLA LA PALABRA (LA REINITA) EN DELINEADO FINO DE COLOR BLANCO DONDE EL TRAZO INFERIOR DE LA LETRA (L) SE UNE CON EL TRAZO INFERIOR DE LA LETRA (R), DEL LADO IZQUIERDO DEL RECTÁNGULO SE OBSERVA UN PEQUEÑO RECTÁNGULO HORIZONTAL DE COLOR FUCSIA QUE SOBRESALE UN POCO DE LA FIGURA. SE REIVINDICAN LOS COLORES, FORMAS Y DISEÑOS PRESENTADOS.

TRAMITANTE: DARWICHE BALIGHE SAID

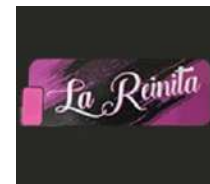

Insc. 2024-011616 del 02 DE DICIEMBRE DE 2024

NOMBRE DE LA MARCA: EL REY

SOLICITADA POR: INVERSIONES MONALISA 2004, C.A. Domicilio: AV PRINCIPAL DEL CEMENTERIO, ENTRE LA ESQUINA SANTA ELENA Y SANTA EDUVIGIS CASA NRO S/N PB URB EL CEMENTERIO CARACAS DISTRITO CAPITAL ZONA POSTAL 1040 País: VENEZUELA



EN CLASE: 25

DESCRIPCIÓN DE ETIQUETA: CONSISTE EN UN LOGOTIPO DE FONDO DE COLOR NEGRO, EN EL CENTRO SE APRECIA UN TRIÁNGULO VERTICAL DE COLOR VERDE CON SENTIDO HACIA LA DERECHA CON SU PUNTA DE COLOR GRIS, ENCIMA DE ÉL LA PALABRA (EL REY) ESCRITO EN DELINEADO GRUESO DE COLOR NEGRO DEGRADADO LA PALABRA (EL) Y DE COLOR BLANCO LA PALABRA (REY) LA MISMA SOBRESALE DEL TRIÁNGULO. SE REIVINDICAN LOS COLORES, FORMAS Y DISEÑOS PRESENTADOS.

TRAMITANTE: DARWICHE BALIGHE SAID

Insc. 2024-011617 del 02 DE DICIEMBRE DE 2024

NOMBRE DE LA MARCA: MERLIN BABY

SOLICITADA POR: INVERSIONES MONALISA 2004, C.A. Domicilio: AV PRINCIPAL DEL CEMENTERIO, ENTRE LA ESQUINA SANTA ELENA Y SANTA EDUVIGIS CASA NRO S/N PB URB EL CEMENTERIO CARACAS DISTRITO CAPITAL ZONA POSTAL 1040 País: VENEZUELA



EN CLASE: 25

DESCRIPCIÓN DE ETIQUETA: CONSISTE EN UN LOGOTIPO DE FONDO DE COLOR BLANCO EN EL CENTRO SE APRECIA UNA FIGURA QUE SE ASEMEJA A UN SOMBRERO EN DELINEADO DE COLOR FUCSIA Y RELLENO DE COLOR ROSADO, CON LA PUNTA SUPERIOR EN SENTIDO HACIA LA DERECHA, EL SOMBRERO EN SU PARTE DE ABAJO TIENE UN CINTURÓN DE COLOR AZUL CLARO CON UN BROCHE DE COLOR AMARILLO, DENTRO DEL SOMBRERO TANTO ARRIBA COMO ABAJO EN SUS BORDES, SE APRECIAN FIGURAS UN TOTAL DE 4 FIGURAS DE DIFERENTES TAMAÑOS QUE SE ASEMEJAN A UNA MEDIALUNAS DE COLOR AMARILLO Y 6 FIGURAS QUE SE ASEMEJAN A UNAS ESTRELLAS PEQUEÑAS DE COLOR AZUL CLARO Y VERDE, ARRIBA DEL CINTURÓN DEL LADO DERECHO SE APRECIA UN PEQUEÑO CÍRCULO DE COLOR VERDE, DEBAJO DEL SOMBRERO SE LEE LA PALABRA (MERLÍN) ENCIMA DE UNA MANCHA TIPOGRÁFICA DE COLOR FUCSIA ESCRITAS DE DISTINTOS COLORES EN DELINEADO GRUESO Y CON SERIFAS EN CADA UNA DE SUS LETRAS CON UN BORDEADO FINO DE COLOR BLANCO EN LOS BORDES DE LAS LETRAS, LA LETRA (M) ES DE COLOR AZUL CLARO, LA LETRA (E) DE COLOR VERDE, LA LETRA (R) DE COLOR ROSADO, LA LETRA (L) DE COLOR AZUL, LA LETRA (I) DE COLOR AMARILLO CON UNA PEQUEÑA ESTRELLA EN LA PARTE SUPERIOR DE COLOR AMARILLO Y LA LETRA (N) DE COLOR ROSADO, DEBAJO SE LEE LA PALABRA (BABY) EN TRAZO GRUESO DE DIFERENTES COLORES CON UN DELINEADO FINO DE COLOR ESCRITAS EN LETRAS CORRIDAS Y SIGNIFICADO AL IDIOMA CASTELLANO LA PALABRA (BEBE), LA LETRA (B) DE COLOR ROSADO, LA LETRA (A) DE COLOR AMARILLO, LA LETRA (B) DE COLOR VERDE Y LA LETRA (Y) DE COLOR AZUL. SE REVINDICA LOS COLORES Y TODO EL CONJUNTO COMO TAL. NO REIVINDICO LOS ASPECTOS GENÉRICOS Y DESCRIPTIVOS POR SI SOLOS, AQUÍ DESCRITOS (BABY).

TRAMITANTE: DARWICHE BALIGHE SAID

Insc. 2024-011618 del 02 DE DICIEMBRE DE 2024

SOLICITADA POR: B. Braun Melsungen AG Domicilio: Carl-Braun Strasse 1, 34212 Melsungen País: ALEMANIA

CERTOFIX

EN CLASE: 10

TRAMITANTE: DANA RUTH BENTATA - BENTATA KAREL - BEYER, ANETTE M

Insc. 2024-011620 del 02 DE DICIEMBRE DE 2024**NOMBRE DE LA MARCA:** LCR**SOLICITADA POR:** JESÚS DANIEL MUNDARAIN MOY Domicilio: Anzoategui, Puerto La cruz, Venezuela País: VENEZUELA**EN CLASE:** 9

DESCRIPCIÓN DE ETIQUETA: EL DISEÑO DE LA MARCA ESTÁ CONFORMADO, EN SU PARTE CENTRAL, POR LA COMBINACIÓN DE LETRAS LCR, DISPUESTAS EN LETRAS MAYÚSCULAS, DISEÑADAS EN TRAZOS GRUESOS DE COLOR NEGRO, DONDE LAS LETRAS SE DISPONE INCLINADAS TIPO CURSIVA; ESTA COMBINACIÓN DE LETRAS SE ENCUENTRA BORDEADA EN LA PARTE SUPERIOR POR UNA FRANJA GRUESA DE COLOR ROJO. TODO LO ANTERIORMENTE DESCRITO SE DISPONE SOBRE UN FONDO BLANCO. SE REIVINDICA EL CONJUNTO DESCRITO INCLUYENDO LOS COLORES, LA DISPOSICIÓN DE TODOS LOS ELEMENTOS Y LOS TÉRMINOS DESCRITOS.

TRAMITANTE: JESÚS DANIEL MUNDARAIN MOY**Insc. 2024-011621 del 02 DE DICIEMBRE DE 2024****NOMBRE DE LA MARCA:** BOT-ON**SOLICITADA POR:** XCITY SOLUTIONS, S.A. Domicilio: Caracas, Edo. Miranda País: VENEZUELA**EN CLASE:** 9

DESCRIPCIÓN DE ETIQUETA: CONSISTE EN LA PALABRA BOT-ON (BOT TRADUCE AL CASTELLANO: OFRECIDO, Y ON TRADUCE AL CASTELLANO: EN), ESCRITAS EN LETRAS DE IMPRENTA, MAYÚSCULAS, DE TRAZO GRUESO; CON LA PARTICULARIDAD QUE EL ASTA VERTICAL DE LA LETRA B ESTÁ INCONCLUSA EN SU PARTE SUPERIOR Y EL ASTA HORIZONTAL DE LA LETRA T TIENE UN CORTE EN SU PARTE DERECHA, SEGUIDO DE UN PEQUEÑO GUIÓN QUE SEPARA LA LETRA T DE LA LETRA O; Y LA LETRA O ESTA REPRESENTADA POR UN SÍMBOLO DE ENCENDIDO, EN MAYOR TAMAÑO. TODO EL CONJUNTO ANTERIORMENTE DESCRITO ES DE COLOR NEGRO. SE REIVINDICA LA PALABRA BOT-ON Y TODO EL CONJUNTO DESCRITO CON EL COLOR INDICADO EN ÉL.

TRAMITANTE: ENRIQUE J. CHEANG VERA**Insc. 2024-011625 del 02 DE DICIEMBRE DE 2024****NOMBRE DE LA MARCA:** ROCAS**SOLICITADA POR:** IMPERIALBC S.A Domicilio: Km 4 1/2 Emilio Romero Solar 4 y Avenida Juan Tanca Marengo Guayaquil, Ecuador País: ECUADOR**EN CLASE:** 32

DESCRIPCIÓN DE ETIQUETA: EL SIGNO DISTINTIVO CONSISTE EN UN CONJUNTO DELINEADO EN FORMA DE ÓVALO, DE TRAZO FINO Y COLOR NEGRO, EN LA PARTE SUPERIOR DENTRO DEL ÓVALO, SE OBSERVAN TRES LÍNEAS QUE CONVERGEN EN SU PARTE INFERIOR Y QUE ASEMEJAN UNA FLECHA QUE APUNTA EL ENMARCADO DE DOS LÍNEAS PARALELAS, QUE



CONTENIDAS DENTRO DEL ÓVALO MAYOR, ENCIERRAN LA PALABRA "ROCAS" EN MAYÚSCULAS, DE TRAZO GRUEZO Y DE COLOR NEGRO, QUEDANDO DISPUESTAS DICHAS LÍNEAS PARALELAS, EN LA PARTE SUPERIOR E INFERIOR DE LA PALABRA "ROCAS". TODO ESTE CONJUNTO DISPUESTO EN UN FONDO BLANCO. TODOS LOS TRAZOS, LÍNEAS, CONJUNTO Y COLORES ANTES DESCRITO SE REIVINDICAN.

TRAMITANTE: ARAUJO ARENAS, JUAN AUGUSTO - RIVERA HERNANDEZ, DANIELA DEL VALLE

Insc. 2024-011627 del 03 DE DICIEMBRE DE 2024

NOMBRE DE LA MARCA: CARO

SOLICITADA POR: BENJAIMAR CAROLINA LINAREZ MOLINA Domicilio: CALLE 58 EDIF. CONFORT SWIT, PISO 10, APT. B-10, ZONA OESTE, BARQUISIMETO, ESTADO LARA, ZONA POSTAL 3001.

País: VENEZUELA

EN CLASE: 10

DESCRIPCIÓN DE ETIQUETA: SE TRATA DE UNA ETIQUETA DE FONDO BLANCO DONDE SE LEE LA PALABRA DE FANTASÍA CARO ESCRITA EN LETRAS DE MOLDE DE TRAZO GRUESO TODAS EN MAYÚSCULAS Y COLOR NEGRO, CON LA PARTICULARIDAD QUE EN LA PARTE DE ARRIBA SE NOTAN CUATRO FIGURAS DE CÍRCULOS A MEDIO CERRAR EN DIFERENTES ÁNGULOS EN COLOR NEGRO LAS CUALES SE ENCUENTRAN UNIDAS ENTRE SÍ PARA FORMAR UNA FIGURA DE FANTASÍA DE FORMA IRREGULAR. SE REIVINDICAN LOS COLORES DESCRITOS.

TRAMITANTE: BENJAIMAR CAROLINA LINAREZ MOLINA



Insc. 2024-011630 del 03 DE DICIEMBRE DE 2024

NOMBRE DE LA MARCA: PREDOSTAR

SOLICITADA POR: INTEROC S.A Domicilio: Av. Javier Prado Oeste 2442, Piso 16, distrito de Magdalena del Mar, Provincia y Departamento de Lima, Perú País: PERU

EN CLASE: 5

DESCRIPCIÓN DE ETIQUETA: CONSISTE EN UNA ETIQUETA DE FONDO BLANCO DONDE SE LEE LA PALABRA PREDOSTAR (PALABRA DE FANTASÍA), EN LETRAS MAYÚSCULAS. SIENDO QUE LAS PRIMERAS TRES LETRAS DE LA PALABRA /PRE/ SON DE TRAZO GRUESO, DE COLOR BLANCO Y TIENEN UN FONDO QUE SIMULA SER UN RECTÁNGULO CON SU LADO DERECHO LIGERAMENTE INCLINADO HACIA LA DERECHA, DE COLOR VINOTINTO (PANTONE 7609 C) Y LAS OTRAS LETRAS DE LA PALABRA /DOSTAR/ DE TRAZO SEMI GRUESO, EN COLOR NEGRO (PANTONE P PROCESS BLACK C). SE REIVINDICA EL LOGO, LA PALABRA PREDOSTAR Y TODO EL CONJUNTO ANTES DESCRITO, CON LOS COLORES INDICADOS EN ÉL.

TRAMITANTE: FLAMARIQUE RIERA JOSE FAUSTINO - CARLOS GUILLERMO DOMINGUEZ HERNANDEZ - BARRIOS BALZAN KATHLEEN GABRIELA - LOPEZ DURAN LUIS EDUARDO - SUPERLANO ROSA VIRGINIA - VIVAS ROMERO GRACE CAROLINA



Insc. 2024-011631 del 03 DE DICIEMBRE DE 2024

NOMBRE DE LA MARCA: SEROK

SOLICITADA POR: INTEROC S.A Domicilio: Av. Javier Prado Oeste 2442, Piso 16, distrito de Magdalena del Mar, Provincia y Departamento de Lima, Perú País: PERU



EN CLASE: 5

DESCRIPCIÓN DE ETIQUETA: CONSISTE EN UNA ETIQUETA DE FONDO BLANCO DONDE SE LEE LA PALABRA SEROK (PALABRA DE FANTASÍA), EN LETRAS MAYÚSCULAS. TODAS LAS LETRAS SALVO LA /O/ SON DE TRAZO SEMI GRUESO Y DE COLOR GRIS (PANTONE P 172-9 C). LA LETRA /O/ LA SIMULA UN CÍRCULO DE COLOR VERDE EN DOS TONALIDADES. LA PARTE SUPERIOR DEL CÍRCULO EN UN VERDE CLARO (PANTONE P 157-15C) Y LA PARTE INFERIOR EN VERDE OSCURO (PANTONE P 149-6 C). DENTRO DEL CÍRCULO ANTES DESCRITO, HAY UNA FIGURA CONFORMADA POR 5 ELEMENTOS, EN EL CENTRO UNA FIGURA QUE ASEMEJA UNA FLOR, CON DOS FORMAS CURVAS QUE SALEN DE LA BASE DE LA FLOR, ASEMEJANDO HOJAS O PÉTALOS CURVOS Y DOS CÍRCULOS, UNO ENCIMA DE LA FLOR Y OTRO DEBAJO DE ESTA). SE REIVINDICA EL LOGO, LA PALABRA SEROK Y TODO EL CONJUNTO ANTES DESCRITO, CON LOS COLORES INDICADOS EN ÉL.

TRAMITANTE: FLAMARIQUE RIERA JOSE FAUSTINO - CARLOS GUILLERMO DOMINGUEZ HERNANDEZ - BARRIOS BALZAN KATHLEEN GABRIELA - LOPEZ DURAN LUIS EDUARDO - SUPERLANO ROSA VIRGINIA - VIVAS ROMERO GRACE CAROLINA

Insc. 2024-011640 del 03 DE DICIEMBRE DE 2024

NOMBRE DE LA MARCA: ICE LEEV ORIGINAL

SOLICITADA POR: 030 MARCAS E PATENTES S.A. Domicilio: Est. Fnd. 451 do Coqueiro, 2975, - Sala 05 - Zona Rural, Fernandópolis/SP, CEP 15.613.899, Brasil. País: BRASIL

EN CLASE: 33

DESCRIPCIÓN DE ETIQUETA: EL SIGNO QUE SE PRESENTA A CONTINUACIÓN SE ENCUENTRA CONFORMADO POR LA PALABRA EN INGLÉS «ICE», LA CUAL, TRADUCIDA AL IDIOMA CASTELLANO SIGNIFICA «HIELO» Y POR LA PALABRA DE FANTASÍA «LEEVE», LA CUAL, NO POSEE TRADUCCIÓN ALGUNA AL IDIOMA CASTELLANO NI TIENE UN SIGNIFICADO ESPECÍFICO Y, EN SU CONJUNTO, NO TIENE NINGÚN SIGNIFICADO EN EL COMERCIO O LA INDUSTRIA PERTINENTE O APLICADA A LOS PRODUCTOS ENUMERADOS EN LA SOLICITUD. LAS PALABRAS SE ENCUENTRAN ESCRITAS EN LETRAS MAYÚSCULAS, DE MOLDE, DE COLOR GRIS, DE TRAZOS GRUESOS, CON UNA TIPOGRAFÍA ESPECIAL, POSICIONADAS, UNA SOBRE OTRA, DE FORMA CENTRADA Y HORIZONTAL, SOBRE UN FONDO DE COLOR BLANCO. EN LA PARTE INFERIOR SE APRECIA LA PALABRA «ORIGINAL», ESCRITA DE MENOR TAMAÑO, EN LETRAS MAYÚSCULAS, DE MOLDE, DE COLOR GRIS, DE TRAZOS FINOS, CON UNA TIPOGRAFÍA ESPECIAL, POSICIONADA DE FORMA HORIZONTAL, DENTRO DE UN RECTÁNGULO DE COLOR BLANCO Y BORDES DE COLOR GRIS. SE REIVINDICA EL CONJUNTO DESCRITO EN SU TOTALIDAD SIN REIVINDICAR NINGÚN ELEMENTO QUE, DE FORMA AISLADA, PUEDA SER CONSIDERADO GENÉRICO O DESCRIPTIVO EN LA CLASE SOLICITADA.

TRAMITANTE: LUIS MANUEL RUIZ TORRES - GUTIERREZ RODRIGUEZ JOSE - ISABEL MANRIQUE ROJAS - LLANES FERNANDEZ NATHALIE ALEJANDRA



Insc. 2024-011641 del 03 DE DICIEMBRE DE 2024

NOMBRE DE LA MARCA: SUNCHEV

SOLICITADA POR: RUIAN SHUNCHENG TRADING CO., LTD. Domicilio: International Auto & Motorcycle Parts Production Area, Tangxia, Ruian City. País: CHINA



EN CLASE: 7

DESCRIPCIÓN DE ETIQUETA: EL SIGNO QUE SE PRESENTA A CONTINUACIÓN SE ENCUENTRA CONFORMADO POR LA PALABRA DE FANTASÍA «SUNCHEV», LA CUAL, NO POSEE TRADUCCIÓN ALGUNA AL IDIOMA CASTELLANO NI TIENE UN SIGNIFICADO ESPECÍFICO Y, EN SU CONJUNTO, NO TIENE NINGÚN SIGNIFICADO EN EL COMERCIO O LA INDUSTRIA PERTINENTE O APLICADA A LOS PRODUCTOS ENUMERADOS EN LA SOLICITUD. LA PALABRA SE ENCUENTRA ESCRITA EN LETRAS MAYÚSCULAS, DE COLOR AZUL, DE TRAZOS GRUESOS, CON UNA TIPOGRAFÍA ESPECIAL, POSICIONADA DE FORMA HORIZONTAL, SOBRE UN FONDO DE COLOR BLANCO. EN LA PARTE INFERIOR DE LA PALABRA, SE APRECIA UN TRAZO ENTRE RECTO Y CURVO DE COLOR ROJO, CUYO GROSOR VA DISMINUYENDO, RADICALMENTE, DE DERECHA A IZQUIERDA. SE REIVINDICA EL CONJUNTO DESCRITO EN SU TOTALIDAD SIN REIVINDICAR NINGÚN ELEMENTO QUE, DE FORMA AISLADA, PUEDA SER CONSIDERADO GENÉRICO O DESCRIPTIVO EN LA CLASE SOLICITADA.

TRAMITANTE: LUIS MANUEL RUIZ TORRES - LLANES FERNANDEZ NATHALIE ALEJANDRA

Insc. 2024-011642 del 03 DE DICIEMBRE DE 2024

NOMBRE DE LA MARCA: MASONTEX

SOLICITADA POR: GUANGDONG ZHIHU SPORTSWEAR CO., LTD. Domicilio: Room302, Building7, No.239, Zhongtang Section, Beiwang Road, zhongtang Town, Dongguan City, Guangdong Province. País: CHINA

EN CLASE: 9

DESCRIPCIÓN DE ETIQUETA: EL SIGNO QUE SE PRESENTA A CONTINUACIÓN SE ENCUENTRA CONFORMADO POR LA PALABRA DE FANTASÍA «MASONTEX», LA CUAL, NO POSEE TRADUCCIÓN ALGUNA AL IDIOMA CASTELLANO NI TIENE UN SIGNIFICADO ESPECÍFICO Y, EN SU CONJUNTO, NO TIENE NINGÚN SIGNIFICADO EN EL COMERCIO O LA INDUSTRIA PERTINENTE O APLICADA A LOS PRODUCTOS ENUMERADOS EN LA SOLICITUD. LA PALABRA SE ENCUENTRA ESCRITA EN LETRAS MAYÚSCULAS, DE COLOR BLANCO, DE TRAZOS GRUESOS, CON UNA TIPOGRAFÍA ESPECIAL, POSICIONADA DE FORMA HORIZONTAL, SOBRE UN RECTÁNGULO DE COLOR NEGRO. LA LÍNEA HORIZONTAL DE LA LETRA «T», SE EXTIENDE POR TODO LO LARGO DE LA PALABRA. SE REIVINDICA EL CONJUNTO DESCRITO EN SU TOTALIDAD SIN REIVINDICAR NINGÚN ELEMENTO QUE, DE FORMA AISLADA, PUEDA SER CONSIDERADO GENÉRICO O DESCRIPTIVO EN LA CLASE SOLICITADA.

TRAMITANTE: LUIS MANUEL RUIZ TORRES - LLANES FERNANDEZ NATHALIE ALEJANDRA



Insc. 2024-011643 del 03 DE DICIEMBRE DE 2024

NOMBRE DE LA MARCA: MASONTEX

SOLICITADA POR: GUANGDONG ZHIHU SPORTSWEAR CO., LTD. Domicilio: Room302, Building7, No.239, Zhongtang Section, Beiwang Road, zhongtang Town, Dongguan City, Guangdong Province. País: CHINA

EN CLASE: 25

DESCRIPCIÓN DE ETIQUETA: EL SIGNO QUE SE PRESENTA A CONTINUACIÓN SE ENCUENTRA CONFORMADO POR LA PALABRA DE FANTASÍA «MASONTEX», LA CUAL, NO POSEE TRADUCCIÓN ALGUNA AL IDIOMA CASTELLANO NI TIENE UN SIGNIFICADO ESPECÍFICO Y, EN SU CONJUNTO,



NO TIENE NINGÚN SIGNIFICADO EN EL COMERCIO O LA INDUSTRIA PERTINENTE O APLICADA A LOS PRODUCTOS ENUMERADOS EN LA SOLICITUD. LA PALABRA SE ENCUENTRA ESCRITA EN LETRAS MAYÚSCULAS, DE COLOR BLANCO, DE TRAZOS GRUESOS, CON UNA TIPOGRAFÍA ESPECIAL, POSICIONADA DE FORMA HORIZONTAL, SOBRE UN RECTÁNGULO DE COLOR NEGRO. LA LÍNEA HORIZONTAL DE LA LETRA «T», SE EXTIENDE POR TODO LO LARGO DE LA PALABRA. SE REIVINDICA EL CONJUNTO DESCRITO EN SU TOTALIDAD SIN REIVINDICAR NINGÚN ELEMENTO QUE, DE FORMA AISLADA, PUEDA SER CONSIDERADO GENÉRICO O DESCRIPTIVO EN LA CLASE SOLICITADA.

TRAMITANTE: LUIS MANUEL RUIZ TORRES - LLANES FERNANDEZ NATHALIE ALEJANDRA

Insc. 2024-011648 del 03 DE DICIEMBRE DE 2024

SOLICITADA POR: TOYOTA JIDOSHA KABUSHIKI KAISHA (TOYOTA MOTOR CORPORATION)

Domicilio: 1, Toyota-cho, Toyota-shi, Aichi-ken País: JAPON

TELEMOTION

EN CLASE: 9

TRAMITANTE: BENTATA VICTOR - HERNANDEZ GRISANTI HUMBERTO - DANA RUTH BENTATA - LAURA K. RADA CHACON - BENTATA KAREL - ZOPPI GANEM, PEDRO ALID - SCHAFFER MEDINA MARISOL SARA - BEYER, ANETTE M

Insc. 2024-011650 del 03 DE DICIEMBRE DE 2024

NOMBRE DE LA MARCA: TELEMOTION

SOLICITADA POR: TOYOTA JIDOSHA KABUSHIKI KAISHA (TOYOTA MOTOR CORPORATION)

Domicilio: 1, Toyota-cho, Toyota-shi, Aichi-ken País: JAPON

EN CLASE: 9

DESCRIPCIÓN DE ETIQUETA: LA ETIQUETA QUE SE PRESENTA A CONTINUACIÓN CONSISTE EN LA REPRESENTACIÓN GRÁFICA DE LA DENOMINACIÓN (TELEMOTION = PALABRA DE FANTASÍA) ESCRITA EN LETRAS MINÚSCULAS A EXCEPCIÓN DE LA LETRA (T) LA CUAL SE ENCUENTRA EN MAYÚSCULA, LAS LETRAS SON DE COLOR GRIS OSCURO A EXCEPCIÓN DE LAS LETRAS (L) Y LAS (O) LAS CUALES SON DE COLOR VERDE OSCURO, SON DE COLOR SÓLIDO, SIN BORDES VISIBLES, CON UNA PEQUEÑA INCLINACIÓN HACIA LA DERECHA. SOBRE LA DENOMINACIÓN, SE PRESENTA UNA LÍNEA VERDE EN ZIC ZAC, QUE SIMULA UN MOVIMIENTO DINÁMICO O MONTAÑOSO QUE SE INICIA A PARTIR DE LA LETRA (L) Y TERMINA EN UN SÍMBOLO REPRESENTATIVO DE UNA SEÑAL INALÁMBRICA UBICADO SOBRE LA LETRA (I). LAS LETRAS (O) DE LA DENOMINACIÓN ESTÁN REPRESENTADAS POR DOS CÍRCULOS DE COLOR VERDE SÓLIDO. TODO EL DISEÑO ESTÁ CENTRADO SOBRE UN FONDO BLANCO. SE REIVINDICA EL CONJUNTO DESCRITO.

TRAMITANTE: BENTATA VICTOR - HERNANDEZ GRISANTI HUMBERTO - DANA RUTH BENTATA - LAURA K. RADA CHACON - BENTATA KAREL - ZOPPI GANEM, PEDRO ALID - SCHAFFER MEDINA MARISOL SARA - BEYER, ANETTE M



Insc. 2024-011651 del 03 DE DICIEMBRE DE 2024

NOMBRE DE LA MARCA: D DOMENICO

SOLICITADA POR: IULA SCIANDIVASCI DOMENICO Domicilio: CALLE QUEIPA QTA. HELGA URB. EL MARQUES, CARACAS (PETARE) MIRANDA, ZONA POSTAL 1070. País: VENEZUELA



EN CLASE: 29

DESCRIPCIÓN DE ETIQUETA: EL MENCIONADO DISEÑO CONSISTE EN UNA ETIQUETA DE FONDO BLANCO EN CUYO INTERIOR EN LA PARTE CENTRICA SE APRECIA EL DIBUJO EN COLOR BLANCO, NEGRO Y GRIS DEL BUSTO DE UNA PERSONA DE EDAD AVANZADA, SEMBLANTE ALEGRE, VISTA AL FRENTE, CON EL PULGAR DE LA MANO DERECHA HACIA ARRIBA, CABELLO CANOSO, LENTES NEGROS, VESTIDO CON UNA CAMISETA COLOR GRIS CLARO Y UN DELANTAL DE COLOR GRIS OSCURO CON PEQUEÑOS BOTONES EN COLOR NEGRO, ENCERRADO EN UN OVALO CONFORMADO POR TRES COLORES, VERDE A LA IZQUIERDA, BLANCO EN EL CENTRO Y ROJO A LA DERECHA, QUE A SU VEZ TAMBIEN SE ENCUENTRA ENCERRADO POR UNA FIGURA REDONDA Y CURVEADA DE COLOR GRIS OSCURO Y UN REBORDE EN COLOR BLANCO, EN LA PARTE INFERIOR CENTRICA DE LA ETIQUETA SE ESCRIBE LA PALABRA "D DOMENICO" EN LETRA CORRIDA DE TRAZO GRUESO EN COLOR BLANCO PARA EL FONDO, Y BORDES DE COLOR ROJO Y VERDE, DICHA PALABRA SE ENCUENTRA DENTRO DE UN BANDERÍN ONDULANTE DE COLOR BLANCO Y SOMBREADO COLOR NEGRO, SE REIVINDICA TODO LO AQUI DESCRITO Y COLORES, NO SE REIVINDICAN TERMINOS GENERICOS NI DESCRIPTIVOS.

TRAMITANTE: IULA SCIANDIVASCI DOMENICO

Insc. 2024-011655 del 03 DE DICIEMBRE DE 2024

NOMBRE DE LA MARCA: OFF THE RECORD

SOLICITADA POR: OF THE RECORD, C.A. Domicilio: URBANIZACIÓN LA CASTELLANA, CARACAS (CHACAO) MIRANDA. País: VENEZUELA



EN CLASE: 25

DESCRIPCIÓN DE ETIQUETA: LA PRESENTE ETIQUETA ESTÁ FORMADA POR LAS PALABRAS OFF THE RECORD (FUERA DEL REGISTRO) ESCRITAS EN COLOR BLANCO EN LETRAS TIPO CARTA MEDIO GRUESO CON LA PARTICULARIDAD QUE LAS PALABRAS OFF THE ESTAN EN LA PARTE SUPERIOR DE ESTA Y LA PALABRA RECORD ABAJO DE LAS ANTES MENCIONADAS TODO ESTO EN UN FONDO COLOR NEGRO SE REIVINDICA EL CONJUNTO DESCRITO MAS LOS COLORES MENCIONADOS EN LA MISMA.

TRAMITANTE: ABOU NASSIF MOHAMAD

Insc. 2024-011656 del 03 DE DICIEMBRE DE 2024

SOLICITADA POR: CHAMI JORGE EDUARDO Domicilio: SAN CRISTOBAL, ESTADO TACHIRA País: VENEZUELA

KOBE

EN CLASE: 12

TRAMITANTE: CHAMI JORGE EDUARDO

Insc. 2024-011658 del 03 DE DICIEMBRE DE 2024

SOLICITADA POR: SALESFORCE, INC. Domicilio: Salesforce Tower, 415 Mission Street, 3rd Floor, San Francisco, California 94105, Estados Unidos de América País: ESTADOS UNIDOS DE AMÉRICA

AGENTFORCE

EN CLASE: 9

TRAMITANTE: LAURA K. RADA CHACON - RONALD EVANS - CARLOS FELCE - EUGENIO HERNANDEZ-BRETON - HECTOR LUIS MARTINEZ CONDE - GARCIA CALLES INDIRA ALEJANDRA

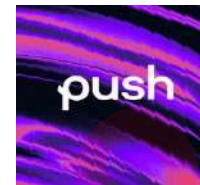
Insc. 2024-011659 del 03 DE DICIEMBRE DE 2024**NOMBRE DE LA MARCA:** PUSH**SOLICITADA POR:** TRANSPORTES Y SERVICIOS MARKOT C.A. Domicilio: CALLE 92A ESQUINA AV.3 Y 3A EDIF. LA BARINQUEÑA PISO PB LOCAL PS SECTOR SANTA LUCIA MARACAIBO ZULIA País: VENEZUELA**EN CLASE:** 16**DESCRIPCIÓN DE ETIQUETA:** CONSISTE EN UN CUADRADO CON LA PALABRA CLARAMENTE PERCEPTIBLE PUSH EN COLOR BLANCO CON LETRA TIPO MOLDE EN EL CENTRO DEL RECTÁNGULO, CON UN FONDO MULTICOLOR DONDE SE REFLEJAN LOS COLORES MORADO, NEGRO Y LILA DE FORMA IRREGULAR (LINEAS NO RECTAS), SE TRADUCE AL IDIOMA OFICIAL (PUSH) COMO DECIR EMPUJAR O EMPUJE**TRAMITANTE:** KOTEICH ELSAFADI CARLOS GALED**Insc. 2024-011665 del 03 DE DICIEMBRE DE 2024****NOMBRE DE LA MARCA:** SILVEN**SOLICITADA POR:** INVERSIONES SILVEN 2023, C.A. Domicilio: AV. ABRAHAN LINCOLN CON CALLE OLIMPO EDIF. TORRE DOMUS SITUADO EN EL ANGULOSUR-OESTE PISO 18 OF 18-A URB. SABANA GRANDE CARACAS DISTRITO CAPITAL País: VENEZUELA**EN CLASE:** 32**DESCRIPCIÓN DE ETIQUETA:** CONSISTE EN LA PALABRA SILVEN CLARAMENTE PERCEPTIBLE DONDE LA LETRA (S) ES DE COLOR BLANCO CON UNA FIGURA IRREGULAR EN SU PARTE IZQUIERDA DE COLORES ROJO Y AMARILLO ENTRECORTADAS CON UN FONDO BLANCO, LA FIGURA CONSISTE EN LA SEMEJANZA DE COMO SI LA LETRA S FUESE RODADA, LAS LETRAS ILVEN SON DE COLOR AMARILLO EN LETRA MOLDE CON UN FONDO DE COLOR BLANCO**TRAMITANTE:** IVANOFF PEÑA GLADYS KATERINA**Insc. 2024-011666 del 03 DE DICIEMBRE DE 2024****NOMBRE DE LA MARCA:** SILVEN**SOLICITADA POR:** INVERSIONES SILVEN 2023, C.A. Domicilio: AV. ABRAHAN LINCOLN CON CALLE OLIMPO EDIF. TORRE DOMUS SITUADO EN EL ANGULOSUR-OESTE PISO 18 OF 18-A URB. SABANA GRANDE CARACAS DISTRITO CAPITAL País: VENEZUELA**EN CLASE:** 16**DESCRIPCIÓN DE ETIQUETA:** CONSISTE EN LA PALABRA SILVEN CLARAMENTE PERCEPTIBLE DONDE LA LETRA (S) ES DE COLOR BLANCO CON UNA FIGURA IRREGULAR EN SU PARTE IZQUIERDA DE COLORES ROJO Y AMARILLO ENTRECORTADAS CON UN FONDO BLANCO, LA FIGURA CONSISTE EN LA SEMEJANZA DE COMO SI LA LETRA S FUESE RODADA, LAS LETRAS ILVEN SON DE COLOR AMARILLO EN LETRA MOLDE CON UN FONDO DE COLOR BLANCO**TRAMITANTE:** IVANOFF PEÑA GLADYS KATERINA

Insc. 2024-011672 del 03 DE DICIEMBRE DE 2024**SOLICITADA POR:** EL SAHLI ISSA ALI Domicilio: PUERTO ORDAZ País: VENEZUELA**VOLTAGE****EN CLASE:** 25**TRAMITANTE:** EL SAHLI ISSA ALI**Insc. 2024-011687 del 03 DE DICIEMBRE DE 2024****SOLICITADA POR:** VENEZOLANO DE CREDITO, S.A. BANCO UNIVERSAL Domicilio: CARACAS, DISTRITO CAPITAL País: VENEZUELA**CLARA****EN CLASE:** 9**TRAMITANTE:** RAFAEL ERNESTO ORTIN PEROZO - MANUEL POLANCO FERNANDEZ - TERRERO PLANCHART MARIA ELENA - MARIA AUXILIADORA JURADO INFANTE - LUIS ALEJANDRO HENRIQUEZ - ANNET ANGULO CELIS - GUILLERMO A. LOPEZ. Z**Insc. 2024-011693 del 03 DE DICIEMBRE DE 2024****NOMBRE DE LA MARCA:** PIDETE VZLA**SOLICITADA POR:** INTERACTIVE SOFTWARE C.A. Domicilio: Av. Principal de los Ruices Edificio DAK- DOUK Primero piso 3 apto 3 Municipio Sucre Estado Miranda País: VENEZUELA**EN CLASE:** 9**DESCRIPCIÓN DE ETIQUETA:** SOBRE UN FONDO DE COLOR NARANJA EN POSICIÓN CENTRADA SE OBSERVA ESCRITA EN COLOR BLANCO LA PALABRA "PIDETE" CON CALIGRAFÍA ESPECIAL, DEBAJO DE ESTA UNA LÍNEA TAMBIÉN DE COLOR BLANCO QUE ES MÁS GRUESA EN LA PARTE IZQUIERDA Y MÁS DELGADA HACIA LA DERECHA, DEBAJO DE ESTA Y A LA DERECHA LAS INICIALES "VZLA", TAMBIÉN EN COLOR BLANCO. TODO EL CONJUNTO SE OBSERVA LIGERAMENTE INCLINADO HACIA ARRIBA Y A LA DERECHA. NO SE REIVINDICAN SIGNOS DE PUNTUACIÓN ESPECÍFICAMENTE EL ACENTO EN LA LETRA "I", NI TAMPOCO SE REIVINDICAN ELEMENTOS GENÉRICOS O DE USO COMÚN "VZLA" MAS ALLÁ DE LA FORMA SOLICITADA EN EL CONJUNTO MARCARIO. SE REIVINDICAN LOS COLORES NARANJA Y BLANCO.**TRAMITANTE:** MORENO GOMEZ JOSE RAFAEL**Insc. 2024-011696 del 03 DE DICIEMBRE DE 2024****SOLICITADA POR:** GLOBAL TECNO PAPELES JRVE CA. Domicilio: CALLE SEXTA TRANSVERSAL DE MARIPEREZ ENTRE AV. 7 Y AUGUSTO SANDINOQTA MARIA ASUNCION LOCAL 8, URB MARIPEREZ CARACAS DISTRITO CAPITAL País: VENEZUELA**ZONA EVOLUTION VZLA****EN CLASE:** 5**TRAMITANTE:** JUAN ARMANDO REVOREDO GUARDIA**Insc. 2024-011697 del 03 DE DICIEMBRE DE 2024****NOMBRE DE LA MARCA:** E'TAE**SOLICITADA POR:** KISS BEAUTY COSMETICOS, C.A. Domicilio: ESQ DE CUJI A PUNCERES, EDIF 10 PISO PB LOCAL UNICO, SECTOR CENTRO, CARACAS, DISTRITO CAPITAL País: VENEZUELA**EN CLASE:** 3**DESCRIPCIÓN DE ETIQUETA:** CONSISTE EN UNA ETIQUETA SOBRE UN FONDO BLANCO CONFORMADA POR LA PALABRA "E'TAE" (TRADUCCIÓN DEL LATIN AL ESPAÑOL SIGNIFICA: EDAD) ESCRITA EN LETRA DE MOLDE DE COLOR NEGRO DE TRAZOS DELGADOS**E'TAE**

DESTACÁNDOSE ENTRE LA LETRA "E" Y LA LETRA "T" UN APOSTROFE TAMBIEN DE COLOR NEGRO DE TRAZO DELGADO. SE REIVINDICAN LOS COLORES, DISEÑOS Y FORMAS.

TRAMITANTE: HE GUOPEI

Insc. 2024-011700 del 04 DE DICIEMBRE DE 2024

NOMBRE DE LA MARCA: REGNA

SOLICITADA POR: MARILIN YLLENIS DAVILA MONSERRATE Domicilio: CALLE PRINCIPAL CASA NRO. 5, URB. LOMAS DE SANTA SOFIA, ARARURE, ESTADO PORTUGUESA, ZONA POSTAL 3303.

País: VENEZUELA



EN CLASE: 30

DESCRIPCIÓN DE ETIQUETA: SE TRATA DE UNA ETIQUETA DE FONDO NEGRO DONDE APRECIA UN CÍRCULO DE FONDO NEGRO COMPUESTO PRIMERO POR UN BORDE DE TRAZO SEMI GRUESO EN COLOR BLANCO, SEGUIDO POR UN BORDE DE TRAZO FINO EN COLOR NARANJA, LUEGO POR UN BORDE DE TRAZO FINO EN COLOR NEGRO, SEGUIDO POR UN BORDE DE TRAZO FINO EN COLOR NARANJA, EN SU CENTRO SE NOTA UN CÍRCULO SIN TERMINAR EN SU BASE DE FONDO BLANCO CUYO BORDE ES DE TRAZO FINO Y COLOR NARANJA, CON LA PARTICULARIDAD QUE EN SU CENTRO SE PUEDE APRECIAR LA SILUETA DE UNA PIEZA DE AJEDREZ (REINA) EN COLOR NEGRO CON VARIAS LÍNEAS Y ONDULACIONES EN COLOR BLANCO DÁNDOLE LA SENSACIÓN DE PROFUNDIDAD, A SU ALREDEDOR SE PUEDEN NOTAR LAS FIGURAS DE DIFERENTES HIERVAS AROMÁTICAS EN COLOR VERDE, VERDE CLARO Y VERDE OLIVA; EN LA PARTE DE ABAJO SE LEE LA PALABRA DE FANTASÍA QUE NO TIENE SIGNIFICADO ALGUNO REGNA ESCRITA EN LETRAS DE MOLDE DE TRAZO GRUESO EN COLOR BLANCO Y EN MAYÚSCULA, LA MISMA SE ENCUENTRA ENCERRADA POR DOS PUNTOS DE TRAZO SEMI GRUESO EN COLOR NARANJA, EN LA PARTE DE ARRIBA DE LA LETRA (R) SE PUEDE APRECIAR UNA CORONA DE CINCO PUNTAS EN COLOR DORADO, DE BAJO DEL TÉRMINO MARCARIO REGNA SE PUEDEN VER DIFERENTES LÍNEAS RECTAS Y CURVAS ENTRELAZADAS ENTRE SI PARA FORMAR UNA FIGURA FANTASIOSA DE FORMA IRREGULAR Y CARACTERÍSTICA EN COLOR NARANJA. SE REIVINDICAN LOS COLORES Y EL TERMINO DESCRITO.

TRAMITANTE: MARILIN YLLENIS DAVILA MONSERRATE

Insc. 2024-011704 del 04 DE DICIEMBRE DE 2024

SOLICITADA POR: QUINTERO COBOS HERNANDO ALBERTO Domicilio: CALLE PRINCIPAL, NUMERO C-3, URBANIZACION SAN FRANCISCO, LA CONCORDIA, SAN CRISTOBAL, ESTADO TACHIRA País: VENEZUELA

AMAIA

EN CLASE: 25

TRAMITANTE: QUINTERO COBOS HERNANDO ALBERTO

Insc. 2024-011707 del 04 DE DICIEMBRE DE 2024

NOMBRE DE LA MARCA: SENSE AWAKEN YOUR CONSCIENCE

SOLICITADA POR: CAMILO MEJIA MONTOYA Domicilio: AV EL SAMAN CON AV TROPICAL CASA NRO 109 URB LA FLORESTA CARACAS (CHACAO) MIRANDA ZONA POSTAL 1060 País: VENEZUELA



EN CLASE: 3

DESCRIPCIÓN DE ETIQUETA: SE COMPONE EN SU PARTE INFERIOR UNA FIGURA

GEOMETRICA ROMBO, DENTRO DEL MISMO, SE OBSERVAN VARIAS LINEAS CURVAS DE COLOR BLANCO, DESDE MENOR TAMAÑO, EN EL MEDIO UN LINEA CURVA GRUESA, EN SU PARTE CENTRAL UN CIRCULO Y EN EL CENTRO UN PUNTO DE COLOR BLANCO, LUEGO UNA CURVA DELGADA, LUEGO OTRA HASTA LA ULTIMA MAS PEQUEÑA. EN LA PARTE INFERIOR SE LEE EL NOMBRE DE LA MARCA SENSE AWAKEN (TRADUCTOR AL ESPAÑO SENTIDO DESPIERTO), SEGUIDO DE LA FRASE YOUR CONSCIENCE (TRADUCTOR AL ESPAÑOL TU CONCIENCIA). TODAS LA LETRAS SON EN MOLDE, DE COLOR BLANCO. TODA LA IMAGEN SE ENCUENTRA EN UN FONDO COLOR GRIS. SE REINVIDICA EL CONJUNTO ANTES DESCRITO EN SU TOTALIDAD. EXCEPTUANDO TÉRMINOS GENÉRICOS COMO YOUR CONSCIENCE (TU CONCIENCIA)

TRAMITANTE: CAMILO MEJIA MONTOYA

Insc. 2024-011709 del 04 DE DICIEMBRE DE 2024

SOLICITADA POR: MARIO CESAR CASTILLO SERRANO Domicilio: Lecherias, Edo. Anzoategui País: VENEZUELA

PILY

EN CLASE: 29

TRAMITANTE: PARRA HERNANDEZ ENEIDA - LINARES ALLOCA MARLIN ENEIDA - IVONNE GONCALVES DE SCHWARTZ

Insc. 2024-011710 del 04 DE DICIEMBRE DE 2024

NOMBRE DE LA MARCA: JULLENIS

SOLICITADA POR: DISREMO 13, CA Domicilio: AV CIRCUNVALACION NORTE LOCAL GALPON NRO 2 ZONA NORTE ACARIGUA País: VENEZUELA



EN CLASE: 30

DESCRIPCIÓN DE ETIQUETA: CONSISTE EN UN LOGOTIPO DONDE SE UNA CIRCUNFERENCIA FORMADA POR DOS LINEAS SEMICURVAS DE COLOR DORADO, COLOCADAS UNA DENTRO DE LA OTRA, EN LA PARTE INTERIOR SE OBSERVA OTRA LÍNEA SEMICURVA DE COLOR NARANJA Y EN SU EXTREMO IZQUIERDO SE APRECIA LO QUE SIMULA SER LOS DIENTES DE UN TENEDOR, Y EN EL EXTREMO DERECHO SE APRECIA LO QUE SIMULA SER UNA CUCHARILLA AMBOS EN COLOR NARANJA; SOBRE ESTA FIGURA SE VE UN GORRO DE COCINERO DE COLOR NARANJA. AL LADO DERECHO DE LO DESCRITO ANTERIORMENTE SE APRECIA UNA ORLA DE COLOR NARANJA Y DENTRO SE LEE JULLENIS (PALABRA DE FANTASIA) EN LETRAS ESTILIZADAS Y COLOR BLANCO, DONDE LA SEGUNDA L ES MAS PEQUEÑA QUE LA PRIMERA L Y SOBRE MONTADA A LA PRIMERA L, SE REIVINDICA EL CONJUNTO DE TERMINOS, FORMAS Y COLORES.

TRAMITANTE: DAVILA MONSERRATE MARILIN YLLENIS

Insc. 2024-011711 del 04 DE DICIEMBRE DE 2024

SOLICITADA POR: Carolina Herrera Ltd Domicilio: 501 Seventh Avenue, 17Th Floor New York, New York 10018 País: ESTADOS UNIDOS DE AMÉRICA

BE LOUD BE FREE

EN CLASE: 3

TRAMITANTE: ENRIQUE J. CHEANG VERA - MARIANELLA MONTILLA RIOS

Insc. 2024-011712 del 04 DE DICIEMBRE DE 2024

SOLICITADA POR: MEGAT HOLDINGS, LLC Domicilio: Dover, 15 East North Street, Condado de Kent, Estado de Delaware País: ESTADOS UNIDOS DE AMÉRICA

NOVATAX

EN CLASE: 5**TRAMITANTE:** ENRIQUE J. CHEANG VERA - MARIANELLA MONTILLA RIOS - IRINA TERRA PORLEY**Insc. 2024-011713 del 04 DE DICIEMBRE DE 2024****SOLICITADA POR:** UNIVERSAL DE ALIMENTOS, C.A. Domicilio: AV. PRINCIPAL CASA NRO 957000
SECTOR LOS LIRIOS LA CONCEPCIÓN (LOS TEQUES) ESTADO ZULIA País: VENEZUELA**NUTRIAL****EN CLASE:** 31**TRAMITANTE:** GISSELA MARGARITA SOLANO DE URRIETA**Insc. 2024-011715 del 04 DE DICIEMBRE DE 2024****SOLICITADA POR:** thyssenkrupp AG Domicilio: ThyssenKrupp Allee 1, 45143 Essen. País: ALEMANIA,
thyssenkrupp Marine Systems GmbH Domicilio: Werftstr. 112-114 24143 Kiel. País: ALEMANIA**Your maritime powerhouse****EN CLASE:** 9**TRAMITANTE:** MANUEL ANTONIO RODRIGUEZ - ANTEQUERA H. RICARDO ALBERTO - MONTIEL
SALAS MARIA ANA - ANTEQUERA H. RICARDO ENRIQUE - BARBARITA GUZMAN - MARIA R.
RUGGIERO G. - GARCIA TORREALBA DINORA DEL VALLE - BREA MENDOZA CLAUDIA GISELA**Insc. 2024-011716 del 04 DE DICIEMBRE DE 2024****SOLICITADA POR:** thyssenkrupp AG Domicilio: ThyssenKrupp Allee 1, 45143 Essen. País: ALEMANIA,
thyssenkrupp Marine Systems GmbH Domicilio: Werftstr. 112-114 24143 Kiel. País: ALEMANIA**Your maritime powerhouse****EN CLASE:** 12**TRAMITANTE:** MANUEL ANTONIO RODRIGUEZ - ANTEQUERA H. RICARDO ALBERTO - MONTIEL
SALAS MARIA ANA - ANTEQUERA H. RICARDO ENRIQUE - BARBARITA GUZMAN - MARIA R.
RUGGIERO G. - GARCIA TORREALBA DINORA DEL VALLE - BREA MENDOZA CLAUDIA GISELA**Insc. 2024-011717 del 04 DE DICIEMBRE DE 2024****SOLICITADA POR:** thyssenkrupp AG Domicilio: ThyssenKrupp Allee 1, 45143 Essen. País: ALEMANIA,
thyssenkrupp Marine Systems GmbH Domicilio: Werftstr. 112-114 24143 Kiel. País: ALEMANIA**Your maritime powerhouse****EN CLASE:** 13**TRAMITANTE:** MANUEL ANTONIO RODRIGUEZ - ANTEQUERA H. RICARDO ALBERTO - MONTIEL
SALAS MARIA ANA - ANTEQUERA H. RICARDO ENRIQUE - BARBARITA GUZMAN - MARIA R.
RUGGIERO G. - GARCIA TORREALBA DINORA DEL VALLE - BREA MENDOZA CLAUDIA GISELA**Insc. 2024-011721 del 04 DE DICIEMBRE DE 2024****SOLICITADA POR:** SHARKNINJA OPERATING LLC Domicilio: 89 A Street, Suite 100 Needham,
MASSACHUSETTS 02494. País: ESTADOS UNIDOS DE AMÉRICA**SHARK FLEXSTYLE****EN CLASE:** 11**TRAMITANTE:** MANUEL ANTONIO RODRIGUEZ - ANTEQUERA H. RICARDO ALBERTO - MONTIEL
SALAS MARIA ANA - ANTEQUERA H. RICARDO ENRIQUE - MARIA R. RUGGIERO G.**Insc. 2024-011729 del 04 DE DICIEMBRE DE 2024****NOMBRE DE LA MARCA:** AL MALAKIA**SOLICITADA POR:** PC DESIGN SARL Domicilio: ILOT N° 1 - LOT N° 15, RABAT ROAD, FREE ZONE
TÁNGER 90000 MARRUECOS País: MARRUECOS

EN CLASE: 3

DESCRIPCIÓN DE ETIQUETA: CONSISTE EN UN DISEÑO EN EL CUAL SE LEE `AL MALAKIA` (TRADUCE DEL ÁRABE COMO `EL REAL`) EN LETRAS DE TRAZO GRUESO, MAYÚSCULAS Y DE COLOR NEGRO. SOBRE EL TEXTO HAY UNA FIGURA DE FANTASÍA QUE SEMEJA CALIGRAFÍA ÁRABE TRADICIONAL CON PATRONES GEOMÉTRICOS; DELINEADA EN TRAZOS DE COLOR NEGRO, CON LONGITUD, FORMA Y ANCHO VARIABLE. SE REIVINDICA EL CONJUNTO ANTERIORMENTE DESCRITO Y LOS COLORES ANTES MENCIONADOS.

TRAMITANTE: RAFAEL ERNESTO ORTIN PEROZO - MANUEL POLANCO FERNANDEZ - MARIA AUXILIADORA JURADO INFANTE - LUIS ALEJANDRO HENRIQUEZ - ANNET ANGULO CELIS - GUILLERMO ALBERTO LOPEZ ZAMBRANO

Insc. 2024-011731 del 04 DE DICIEMBRE DE 2024

NOMBRE DE LA MARCA: DAR EL WARD

SOLICITADA POR: PC DESIGN SARL Domicilio: ILOT N° 1 - LOT N° 15, RABAT ROAD, FREE ZONE TÁNGER 90000 MARRUECOS País: MARRUECOS

EN CLASE: 3

DESCRIPCIÓN DE ETIQUETA: CONSISTE EN UN DISEÑO EN EL CUAL SE LEE `DAR EL WARD` (TRADUCE DEL ÁRABE COMO `CASA DE ROSAS`) EN LETRAS DE TRAZO GRUESO, MAYÚSCULAS Y DE COLOR NEGRO. SOBRE EL TEXTO HAY VARIAS FIGURAS DE FANTASÍA (COLOCADAS UNA AL LADO DE LA OTRA) QUE SEMEJAN UN TEXTO EN CALIGRAFÍA ÁRABE; DELINEADAS EN TRAZOS DE COLOR NEGRO, CON LONGITUD, FORMA Y ANCHO VARIABLE. EN LA PARTE SUPERIOR DE TODO SE OBSERVA UN DISEÑO COMPUESTO POR VARIAS FIGURAS, EN AMBOS LADOS HAY UN TRIÁNGULO SÓLIDO DE COLOR NEGRO (APUNTANDO HACIA FUERA DEL DISEÑO), ENTRE LOS TRIÁNGULOS SE ENCUENTRA DELINEADO EN COLOR NEGRO UN CUADRADO DE ESQUINAS REDONDEADAS (AL CUAL LE FALTAN ALGUNOS SEGMENTOS), SOBRE EL CUADRADO SE TIENEN CUATRO TRAZOS CURVOS DE COLOR NEGRO (DE LONGITUD, ANCHO Y FORMA VARIABLE); CON LA PARTICULARIDAD QUE EL TRAZO EN LA PARTE SUPERIOR CASI FORMA UN CIRCULO (QUE NO SE CIERRA EN SU PARTE SUPERIOR) Y EN LA PARTE CENTRAL DE ESTE TRAZO SE ENCUENTRA UN CIRCULO SÓLIDO DE COLOR NEGRO. SE REIVINDICA EL CONJUNTO ANTERIORMENTE DESCRITO Y LOS COLORES ANTES MENCIONADOS.

TRAMITANTE: RAFAEL ERNESTO ORTIN PEROZO - MANUEL POLANCO FERNANDEZ - MARIA AUXILIADORA JURADO INFANTE - LUIS ALEJANDRO HENRIQUEZ - ANNET ANGULO CELIS - GUILLERMO ALBERTO LOPEZ ZAMBRANO



Insc. 2024-011733 del 04 DE DICIEMBRE DE 2024

NOMBRE DE LA MARCA: KLINK NICHE

SOLICITADA POR: PC DESIGN SARL Domicilio: ILOT N° 1 - LOT N° 15, RABAT ROAD, FREE ZONE TÁNGER 90000 MARRUECOS País: MARRUECOS

EN CLASE: 3

DESCRIPCIÓN DE ETIQUETA: CONSISTE EN UN DISEÑO EN EL CUAL SE LEE `KLINK NICHE` (KLINK SIN TRADUCCIÓN Y NICHE QUE TRADUCE COMO NICHOS) EN LETRAS ESTILIZADAS, MAYÚSCULAS Y DE COLOR NEGRO; CON LA PARTICULARIDAD QUE EL TEXTO ESTÁ DISTRIBUIDO EN DOS NIVELES. EN EL NIVEL SUPERIOR ESTÁ `KLINK` EN LETRAS DE TRAZO



GRUESO; CON LA PARTICULARIDAD QUE LA PRIMERA LETRA `K` ESTÁ GIRADA 180 GRADO CON RESPECTO AL EJE VERTICAL, POR LO QUE SE VE COMO LA IMAGEN ESPEJO DE LA ÚLTIMA LETRA `K`. EN EL NIVEL INFERIOR ESTÁ `NICHE` EN LETRAS DE TRAZO FINO Y DE MENOR TAMAÑO, CON RESPECTO A LAS DEL NIVEL SUPERIOR. SE REIVINDICA EL CONJUNTO ANTERIORMENTE DESCRITO Y LOS COLORES ANTES MENCIONADOS.

TRAMITANTE: RAFAEL ERNESTO ORTIN PEROZO - MANUEL POLANCO FERNANDEZ - MARIA AUXILIADORA JURADO INFANTE - LUIS ALEJANDRO HENRIQUEZ - ANNET ANGULO CELIS - GUILLERMO ALBERTO LOPEZ ZAMBRANO

Insc. 2024-011742 del 05 DE DICIEMBRE DE 2024

NOMBRE DE LA MARCA: EPOXIAMIDA

SOLICITADA POR: PINTURAS FLASH COLOR 3010 C.A Domicilio: AV. PRINCIPAL, LOCAL PARCELA 11, NRO. 11, ZONA INDUSTRIAL PAMPERO OCUMARE DEL TUY, MIRANDA País: VENEZUELA

EN CLASE: 2

DESCRIPCIÓN DE ETIQUETA: CONSISTE EN UNA ETIQUETA DE FONDO BLANCO DONDE SE OBSERVA LA PALABRA EPOXIAMIDA, (EXPOXIAMIDA = PALABRA DE FANTASIA) QUE SE COMPONE DE UNA TIPOGRAFIA SIN SERIFA Y CON RELIEVE SIMULANDO EL EFECTO DE UNA PALABRA HECHA EN RESINA, CON LA PRIMERA Y ÚNICA LETRA E EN MAYÚSCULA Y EL RESTO EN MINÚSCULAS, CON LA PARTICULARIDAD DE QUE LA LETRA X ESTA INTERVENIDA EN UNA DE SUS BARRAS DIAGONALES, LA CUAL SE ALARGA LOGRANDO EL ASPECTO DE UN SLASH EXPRESANDO LA PRESENCIA DE DOS PALABRAS SOBREPUESTAS EPOX ESCRITA DE COLOR AZUL Y XIAMIDA SE HACE MÁS EVIDENTE POR EL EMPLEO DE COLOR AZUL CLARO PARA LAS LETRAS QUE CONFORMAN IAMIDA. SE REIVINDICA EL CONJUNTO DESCRITO.

TRAMITANTE: GOMES HENRIQUES CARLOS ALBERTO



Insc. 2024-011745 del 05 DE DICIEMBRE DE 2024

SOLICITADA POR: SMART BRANDS, C.A. Domicilio: AVENIDA CARABOBO, CRUCE CON CALLE USLAR, EDIFICIO CORPORATIVO LA VIÑA PLAZA, PISO 10, OFICINA 11-2, URBANIZACIÓN LA VIÑA, VALENCIA, ESTADO CARABOBO País: VENEZUELA

EN CLASE: 3

TRAMITANTE: SCIVOLETTO OCHOA MARIAN PIERINA

MAMMI

Insc. 2024-011746 del 05 DE DICIEMBRE DE 2024

SOLICITADA POR: SMART BRANDS, C.A. Domicilio: AVENIDA CARABOBO, CRUCE CON CALLE USLAR, EDIFICIO CORPORATIVO LA VIÑA PLAZA, PISO 10, OFICINA 11-2, URBANIZACIÓN LA VIÑA, VALENCIA, ESTADO CARABOBO País: VENEZUELA

EN CLASE: 10

TRAMITANTE: SCIVOLETTO OCHOA MARIAN PIERINA

MAMMI

Insc. 2024-011747 del 05 DE DICIEMBRE DE 2024

SOLICITADA POR: SMART BRANDS, C.A. Domicilio: AVENIDA CARABOBO, CRUCE CON CALLE USLAR, EDIFICIO CORPORATIVO LA VIÑA PLAZA, PISO 10, OFICINA 11-2, URBANIZACIÓN LA VIÑA, VALENCIA, ESTADO CARABOBO País: VENEZUELA

MAMMI

EN CLASE: 24**TRAMITANTE:** SCIVOLETTO OCHOA MARIAN PIERINA**Insc. 2024-011748 del 05 DE DICIEMBRE DE 2024****SOLICITADA POR:** SMART BRANDS, C.A. Domicilio: AVENIDA CARABOBO, CRUCE CON CALLE USLAR, EDIFICIO CORPORATIVO LA VIÑA PLAZA, PISO 10, OFICINA 11-2, URBANIZACIÓN LA VIÑA, VALENCIA, ESTADO CARABOBO País: VENEZUELA**MAMMI****EN CLASE:** 25**TRAMITANTE:** SCIVOLETTO OCHOA MARIAN PIERINA**Insc. 2024-011749 del 05 DE DICIEMBRE DE 2024****SOLICITADA POR:** SMART BRANDS, C.A. Domicilio: AVENIDA CARABOBO, CRUCE CON CALLE USLAR, EDIFICIO CORPORATIVO LA VIÑA PLAZA, PISO 10, OFICINA 11-2, URBANIZACIÓN LA VIÑA, VALENCIA, ESTADO CARABOBO País: VENEZUELA**MAMMI****EN CLASE:** 28**TRAMITANTE:** SCIVOLETTO OCHOA MARIAN PIERINA**Insc. 2024-011753 del 05 DE DICIEMBRE DE 2024****SOLICITADA POR:** AYOUB SALEH ABDALLAH Domicilio: CARACAS VENEZUELA País: VENEZUELA**CROPPSY****EN CLASE:** 18**TRAMITANTE:** AYOUB SALEH ABDALLAH**Insc. 2024-011763 del 05 DE DICIEMBRE DE 2024****SOLICITADA POR:** COMPUCENTRO VE C.A. Domicilio: CC. PARQUE - MARACAY - EDO. ARAGUA País: VENEZUELA**GOLEM****EN CLASE:** 9**TRAMITANTE:** BACALAO BERRIZBEITIA JOSE FRANCISCO**Insc. 2024-011766 del 05 DE DICIEMBRE DE 2024****SOLICITADA POR:** ARIAN TEJARAT SHARGH CO. Domicilio: 1st, Saei Alley, Valie-asr st., Tehran, País: IRAN**EN CLASE:** 9

DESCRIPCIÓN DE ETIQUETA: LA ETIQUETA CONSISTE EN UNA RECTÁNGULO VERTICAL DE FONDO COLOR BLANCO CÓDIGO HEX #FFFFFF, EN LA CUAL SE APRECIA LA FIGURA CARICATURIZADA Y ANTROPOMÓRFICA DE UN TIGRE PARADO MIRANDO HACÍA EL FRENTE LIGERAMENTE INCLINADO HACIA LA IZQUIERDA, CON LA PARTICULARIDAD DE QUE SU CABEZA TIENE EN LA FRENTE DOS LÍNEAS EN FORMA DE VÉRTICE HACIA ABAJO, UNA SOBRE OTRA, DE TRAZO MEDIO, DE COLOR MARRÓN CÓDIGO HEX #280E05, SUS CEJAS SON DE COLOR MARRÓN CÓDIGO HEX #634720, LA PUNTA DE SU NARIZ ES DE COLOR MARRÓN CÓDIGO HEX #4E351B, SUS OJOS TIENEN UN BORDE DE TRAZO FINO Y COLOR NEGRO CÓDIGO HEX #000000, CON FONDO BLANCO CÓDIGO HEX #FBFEFB, CÍRCULOS NEGROS CÓDIGO HEX #1000501 CON CÍRCULOS DE MENOR TAMAÑO CIRCUNSCRITOS EN EL EXTREMO SUPERIOR DERECHO Y COLOR BLANCO CÓDIGO HEX #FCFCFC Y LÍNEAS SEMICIRCULARES AZULES CÓDIGO HEX



#96D4E1 CON EXTREMOS REDONDEADOS EN EL EXTREMO INFERIOR IZQUIERDO; SU HOCICO ES DE COLOR BLANCO #C2AA7E CON UNA LIGERA SOMBRA A LOS LADOS DE SU BOCA COLOR BLANCO CÓDIGO HEX #AE8E5C Y TRES BIGOTES DE COLOR NEGRO CÓDIGO HEX #000000, DICHA BOCA MUESTRA UNA SONRISA CON UN FONDO DE COLOR NEGRO CÓDIGO HEX #0E00401, LENGUA DE COLOR ROJO CÓDIGO HEX #441B18 Y DENTADURA DE COLOR BLANCO CÓDIGO HEX #FFFFFF DESTACANDO EN LA PARTE SUPERIOR DOS CANINOS DEL MISMO COLOR; SUS BRAZOS DE CUATRO DEDOS SON DE COLOR AMARILLO CÓDIGO HEX #FDB01C, CON FRANJAS DE COLOR NEGRO CÓDIGO HEX #250C08, SIENDO QUE EL DERECHO MUESTRA EL DEDO PULGAR HACIA ARRIBA EN GESTO CARACTERÍSTICO COMO DE APROBACIÓN MIENTRAS QUE EL IZQUIERDO SE ENCUENTRA CERRADO EN PUÑO; Y, SU COLA ES DE COLOR AMARILLO CÓDIGO HEX #FDB01C, CON FRANJAS DE COLOR NEGRO CÓDIGO HEX #250C08, SIENDO QUE LA PUNTA DE SU COLA ES DE COLOR NEGRO CÓDIGO HEX #0A0605 Y DESCRIBIENDO UNA SEMICURVA ASCENDENTE HACIA LA DERECHA TERMINANDO EN COLOR NEGRO. ESTA FIGURA CARICATURIZADA DE TIGRE SE ENCUENTRA VESTIDA CON UNIFORME CUYA PARTE SUPERIOR A MANERA DE CAMISA HASTA LA ALTURA DEL PECHO ES DE COLOR NEGRO CÓDIGO HEX #222222, CUELLO COLOR BRONCE CÓDIGO HEX #59330D QUE FORMA UN VÉRTICE HACIA EL FRENTE Y CENTRO, HOMBREERAS DE COLOR AMARILLO CÓDIGO HEX #E78520, EN EL CENTRO DEL PECHO SE APRECIA UN RAYO DE COLOR AMARILLO CÓDIGO HEX #EVE51E Y DEBAJO DE ESTE HACIA EL BORDE CENTRAL CUATRO CÍRCULOS DE COLOR AMARILLO CÓDIGO HEX #EVE51E, CON UNA APLICACIÓN DE FORMA RECTANGULAR DE COLOR AMARILLO CÓDIGO HEX #A75726 EN CADA LADO; EN LOS BRAZOS SE APRECIAN MUÑEQUERAS CILÍNDRICAS CON CENTROS DE COLOR NEGRO CÓDIGO HEX #010101 Y EXTREMOS REDONDEADOS DE COLOR AMARILLO CÓDIGO HEX #F17C22, EN LA CUALES SE APRECIAN DOS LÍNEAS DE TRAZO MEDIO EN LA MUÑEQUERA DERECHA DE COLOR MARRÓN CÓDIGO HEX #554A30 Y TRES LÍNEAS DE TRAZO FINO EN LA MUÑEQUERA IZQUIERDA DE COLOR MARRÓN CÓDIGO HEX #554A30, A MANERA DE SOMBRAS; EL RESTO DEL UNIFORME ES DE COLOR BLANCO CÓDIGO HEX #E5D7D1 CON PLIEGUES Y SOMBRAS DE COLOR CREMA CÓDIGO HEX #D9CBBA, CON DOS LÍNEAS CONTINUAS DE TRAZO MEDIO, COLOR AMARILLO CÓDIGO HEX #F4E512 Y BORDE FINO COLOR AMARILLO CÓDIGO HEX #C9AD2C, EN ORIENTACIÓN VERTICAL DESDE EL PECHO HASTA LAS PIERNAS; CON UN CINTURÓN CUYA CORREA ES DE COLOR DORADO CÓDIGO HEX #A06720, CON UNA LÍNEA FINA A MANERA DE BORDE DE COLOR DORADO CÓDIGO HEX #A77A34 EN LOS EXTREMOS SUPERIOR E INFERIOR, Y UNA HEBILLA DE COLOR DORADO CÓDIGO HEX #E88721 CON UNA LÍNEA DE TRAZO FINO Y COLOR DORADO CÓDIGO HEX D97A14; Y CON BOTAS DE COLOR NEGRO CÓDIGO HEX #5A502E, EN CUYA PARTE SUPERIOR SE APRECIAN DOS FIGURAS HEXAGONALES DE COLOR AMARILLO CÓDIGO HEX #F57A20, UNA LÍNEA EN EL CENTRO DE COLOR AMARILLO CÓDIGO HEX #FBA516 A MANERA DE FILO, LOS LATERALES DE DICHAS BOTAS SON DE COLOR BLANCO CÓDIGO HEX #FFFEFD, EL EMPEINE ES DE COLOR AMARILLO CÓDIGO HEX #FAC40C, CON SUELAS DE COLOR NEGRO CÓDIGO HEX #000403 Y DETALLE RECTANGULAR EN LAS PUNTAS DE COLOR NEGRO CÓDIGO HEX 000403. SE REIVINDICA EL CONJUNTO Y LOS COLORES DESCRITOS.

TRAMITANTE: RONCAYOLO MEDINA MARIA EUGENIA - ASTUDILLO MARTINEZ JUAN LUIS

Insc. 2024-011767 del 05 DE DICIEMBRE DE 2024

NOMBRE DE LA MARCA: SINCE 1913

SOLICITADA POR: PACIFIC MARKET INTERNATIONAL, LLC Domicilio: Seattle, Washington, País: ESTADOS UNIDOS DE AMÉRICA



EN CLASE: 21

DESCRIPCIÓN DE ETIQUETA: LA ETIQUETA CONSISTE EN UN CUADRADO DE FONDO COLOR BLANCO EQUIVALENTE AL CÓDIGO HEX #FFFFFF, DENTRO DEL CUAL SE PUEDE OBSERVAR EN LA PARTE SUPERIOR CENTRAL LA FIGURA DE UN OSO DE COLOR NEGRO EQUIVALENTE AL CÓDIGO HEX #303133, EN CUATRO PATAS DE PERFIL, CON LA CARA DEL LADO IZQUIERDO Y MIRANDO DE FRENTE Y EL HOCICO ES DE COLOR BLANCO EQUIVALENTE AL CÓDIGO HEX #FFFFFF CON UNA PEQUEÑA LÍNEA EN SU PARTE BAJA EN COLOR NEGRO EQUIVALENTE AL CÓDIGO HEX #303133, CON LA PARTICULARIDAD QUE DICHO OSO TIENE UNA CORONA DE 5 PUNTAS LIGERAMENTE SEPARADA DE LA CABEZA DE COLOR NEGRO EQUIVALENTE AL CÓDIGO HEX #303133, UNAS ALAS EN SU ESPALDA COLOR NEGRO EQUIVALENTE AL CÓDIGO HEX #303133 QUE SE ENCUENTRAN DIVIDIDAS EN TRES LÍNEAS DANDO LA SENSACIÓN QUE ESTÁ DESPLEGADA HACIA EL LADO DERECHO, LA PRIMERA LÍNEA SE DESPRENDE DIRECTAMENTE DEL CUERPO DEL OSO Y LAS OTRAS DOS LÍNEAS SE ENCUENTRAN DEBAJO DE LA PRINCIPAL Y SU PARTE INTERNA ES DE MENOR TAMAÑO QUE LA EXTERNA Y POR ÚLTIMO UNA PEQUEÑA COLA RECTA. JUSTO DEBAJO DEL DISEÑO DEL OSO SE OBSERVA LA FRASE EN IDIOMA INGLÉS -SINCE 1913- CUYA TRADUCCIÓN AL CASTELLANO ES -DESDE 1913- EN TIPOGRAFÍA CARACTERÍSTICA, EN MAYÚSCULAS, DE TRAZO SEMI GRUESO DE COLOR NEGRO EQUIVALENTE AL CÓDIGO HEX #303133. SE REIVINDICAN LOS COLORES Y EL CONJUNTO DESCRITO.

TRAMITANTE: RONCAYOLO MEDINA MARIA EUGENIA - IVONNE GONCALVES DE SCHWARTZ - LARA GUTIERREZ LUISAURA DEL CARMEN - ASTUDILLO MARTINEZ JUAN LUIS

Insc. 2024-011768 del 05 DE DICIEMBRE DE 2024

SOLICITADA POR: PACIFIC MARKET INTERNATIONAL, LLC Domicilio: Seattle, Washington, País: ESTADOS UNIDOS DE AMÉRICA

**EN CLASE:** 21

DESCRIPCIÓN DE ETIQUETA: LA ETIQUETA CONSISTE EN UN CUADRADO DE FONDO COLOR BLANCO EQUIVALENTE AL CÓDIGO HEX #FFFFFF, DENTRO DEL CUAL SE PUEDE OBSERVAR EN LA PARTE SUPERIOR CENTRAL LA FIGURA DE UN OSO DE COLOR NEGRO EQUIVALENTE AL CÓDIGO HEX #303133, EN CUATRO PATAS DE PERFIL, CON LA CARA DEL LADO IZQUIERDO Y MIRANDO DE FRENTE Y EL HOCICO ES DE COLOR BLANCO EQUIVALENTE AL CÓDIGO HEX #FFFFFF CON UNA PEQUEÑA LÍNEA EN SU PARTE BAJA EN COLOR NEGRO EQUIVALENTE AL CÓDIGO HEX #303133, CON LA PARTICULARIDAD QUE DICHO OSO TIENE UNA CORONA DE 5 PUNTAS LIGERAMENTE SEPARADA DE LA CABEZA DE COLOR NEGRO EQUIVALENTE AL CÓDIGO HEX #303133, UNAS ALAS EN SU ESPALDA COLOR NEGRO EQUIVALENTE AL CÓDIGO HEX #303133 QUE SE ENCUENTRAN DIVIDIDAS EN TRES LÍNEAS DANDO LA SENSACIÓN QUE ESTÁ DESPLEGADA HACIA EL LADO DERECHO, LA PRIMERA LÍNEA SE DESPRENDE DIRECTAMENTE DEL CUERPO DEL OSO Y LAS OTRAS DOS LÍNEAS SE ENCUENTRAN DEBAJO DE LA PRINCIPAL Y SU PARTE INTERNA ES DE MENOR TAMAÑO QUE LA EXTERNA Y POR ÚLTIMO UNA PEQUEÑA COLA RECTA. SE REIVINDICAN LOS COLORES Y EL CONJUNTO DESCRITO.

TRAMITANTE: RONCAYOLO MEDINA MARIA EUGENIA - IVONNE GONCALVES DE SCHWARTZ - LARA GUTIERREZ LUISAURA DEL CARMEN - ASTUDILLO MARTINEZ JUAN LUIS

Insc. 2024-011777 del 05 DE DICIEMBRE DE 2024

NOMBRE DE LA MARCA: DOÑA EMILIA

SOLICITADA POR: ALIMENTOS DOÑA EMILIA, S.A. Domicilio: Acarigua, Estado Portuguesa País: VENEZUELA



EN CLASE: 16

DESCRIPCIÓN DE ETIQUETA: LA ETIQUETA CONSISTE EN UNA SUPERFICIE RECTANGULAR DE COLOR NEGRO EN CUYA REGIÓN CENTRAL SE ABRA UNA VENTANA DE FONDO DE COLOR BLANCO, LA CUAL TIENE FORMA OVALADA DE EJE MAYOR INCLINADO EN SENTIDO ASCENDENTE DE IZQUIERDA A DE DERECHA, DENTRO DE LA CUAL, Y SOBRESALIENDO DE DICHA VENTANA POR AMBOS LADOS ESTÁN ESCRITAS SOBREPUESTAS LAS PALABRAS DOÑA EMILIA, EN LETRAS DE COLOR ROJO DE MOLDE MINÚSCULAS CON SUS INICIALES D Y E MAYÚSCULAS, DONDE LA PRIMERA PALABRA ESTÁ MUY PRÓXIMA AL LADO IZQUIERDO DE LA SUPERFICIE RECTANGULAR Y LA SEGUNDA PALABRA ESTA DESPLAZADA HACIA LA DERECHA HASTA APROXIMARSE AL LADO DERECHO DE DICHA SUPERFICIE. TODAS LAS LETRAS DE LAS PALABRAS DESCRITAS ESTÁN SOBRE FONDO BLANCO. SE REIVINDICA AL CONJUNTO DESCRITO, SUS COLORES MENOS LA PALABRA GENÉRICA DOÑA.

TRAMITANTE: GABRIELA DELGADO GARCIA - JORGE DELGADO - TEODOSIO MARTIN MARTIN

Insc. 2024-011778 del 05 DE DICIEMBRE DE 2024

NOMBRE DE LA MARCA: DOÑA EMILIA

SOLICITADA POR: ALIMENTOS DOÑA EMILIA, S.A. Domicilio: Acarigua, Estado Portuguesa País: VENEZUELA



EN CLASE: 29

DESCRIPCIÓN DE ETIQUETA: LA ETIQUETA CONSISTE EN UNA SUPERFICIE RECTANGULAR DE COLOR NEGRO EN CUYA REGIÓN CENTRAL SE ABRA UNA VENTANA DE FONDO DE COLOR BLANCO, LA CUAL TIENE FORMA OVALADA DE EJE MAYOR INCLINADO EN SENTIDO ASCENDENTE DE IZQUIERDA A DE DERECHA, DENTRO DE LA CUAL, Y SOBRESALIENDO DE DICHA VENTANA POR AMBOS LADOS ESTÁN ESCRITAS SOBREPUESTAS LAS PALABRAS DOÑA EMILIA, EN LETRAS DE COLOR ROJO DE MOLDE MINÚSCULAS CON SUS INICIALES D Y E MAYÚSCULAS, DONDE LA PRIMERA PALABRA ESTÁ MUY PRÓXIMA AL LADO IZQUIERDO DE LA SUPERFICIE RECTANGULAR Y LA SEGUNDA PALABRA ESTA DESPLAZADA HACIA LA DERECHA HASTA APROXIMARSE AL LADO DERECHO DE DICHA SUPERFICIE. TODAS LAS LETRAS DE LAS PALABRAS DESCRITAS ESTÁN SOBRE FONDO BLANCO. SE REIVINDICA AL CONJUNTO DESCRITO, SUS COLORES MENOS LA PALABRA GENÉRICA DOÑA.

TRAMITANTE: GABRIELA DELGADO GARCIA - JORGE DELGADO - TEODOSIO MARTIN MARTIN

Insc. 2024-011779 del 05 DE DICIEMBRE DE 2024

NOMBRE DE LA MARCA: DOÑA EMILIA

SOLICITADA POR: ALIMENTOS DOÑA EMILIA, S.A. Domicilio: Acarigua, Estado Portuguesa País: VENEZUELA



EN CLASE: 30

DESCRIPCIÓN DE ETIQUETA: LA ETIQUETA CONSISTE EN UNA SUPERFICIE RECTANGULAR DE COLOR NEGRO EN CUYA REGIÓN CENTRAL SE ABRA UNA VENTANA DE FONDO DE COLOR BLANCO, LA CUAL TIENE FORMA OVALADA DE EJE MAYOR INCLINADO EN SENTIDO

ASCENDENTE DE IZQUIERDA A DE DERECHA, DENTRO DE LA CUAL, Y SOBRESALIENDO DE DICHA VENTANA POR AMBOS LADOS ESTÁN ESCRITAS SOBREPUESTAS LAS PALABRAS DOÑA EMILIA, EN LETRAS DE COLOR ROJO DE MOLDE MINÚSCULAS CON SUS INICIALES D Y E MAYÚSCULAS, DONDE LA PRIMERA PALABRA ESTÁ MUY PRÓXIMA AL LADO IZQUIERDO DE LA SUPERFICIE RECTANGULAR Y LA SEGUNDA PALABRA ESTA DESPLAZADA HACIA LA DERECHA HASTA APROXIMARSE AL LADO DERECHO DE DICHA SUPERFICIE. TODAS LAS LETRAS DE LAS PALABRAS DESCRITAS ESTÁN SOBRE FONDO BLANCO. SE REIVINDICA AL CONJUNTO DESCRITO, SUS COLORES MENOS LA PALABRA GENÉRICA DOÑA.

TRAMITANTE: GABRIELA DELGADO GARCIA - JORGE DELGADO - TEODOSIO MARTIN MARTIN

Insc. 2024-011780 del 05 DE DICIEMBRE DE 2024

NOMBRE DE LA MARCA: DOÑA EMILIA

SOLICITADA POR: ALIMENTOS DOÑA EMILIA, S.A. Domicilio: Acarigua, Estado Portuguesa País: VENEZUELA



EN CLASE: 31

DESCRIPCIÓN DE ETIQUETA: LA ETIQUETA CONSISTE EN UNA SUPERFICIE RECTANGULAR DE COLOR NEGRO EN CUYA REGIÓN CENTRAL SE ABRA UNA VENTANA DE FONDO DE COLOR BLANCO, LA CUAL TIENE FORMA OVALADA DE EJE MAYOR INCLINADO EN SENTIDO ASCENDENTE DE IZQUIERDA A DE DERECHA, DENTRO DE LA CUAL, Y SOBRESALIENDO DE DICHA VENTANA POR AMBOS LADOS ESTÁN ESCRITAS SOBREPUESTAS LAS PALABRAS DOÑA EMILIA, EN LETRAS DE COLOR ROJO DE MOLDE MINÚSCULAS CON SUS INICIALES D Y E MAYÚSCULAS, DONDE LA PRIMERA PALABRA ESTÁ MUY PRÓXIMA AL LADO IZQUIERDO DE LA SUPERFICIE RECTANGULAR Y LA SEGUNDA PALABRA ESTA DESPLAZADA HACIA LA DERECHA HASTA APROXIMARSE AL LADO DERECHO DE DICHA SUPERFICIE. TODAS LAS LETRAS DE LAS PALABRAS DESCRITAS ESTÁN SOBRE FONDO BLANCO. SE REIVINDICA AL CONJUNTO DESCRITO, SUS COLORES MENOS LA PALABRA GENÉRICA DOÑA.

TRAMITANTE: GABRIELA DELGADO GARCIA - JORGE DELGADO - TEODOSIO MARTIN MARTIN

Insc. 2024-011782 del 05 DE DICIEMBRE DE 2024

SOLICITADA POR: DOLLY FARMA C.A. Domicilio: Baquisimeto, Estado Lara País: VENEZUELA

SELTID

EN CLASE: 5

TRAMITANTE: ENRIQUE J. CHEANG VERA - MARIANELLA MONTILLA RIOS - IRINA TERRA PORLEY - VANEGAS JIMENEZ ROBERT - DOMINGUEZ FRANCHI MIGUEL ANGEL

Insc. 2024-011783 del 05 DE DICIEMBRE DE 2024

SOLICITADA POR: DOLLY FARMA C.A. Domicilio: Baquisimeto, Estado Lara País: VENEZUELA

BACICLASI

EN CLASE: 5

TRAMITANTE: ENRIQUE J. CHEANG VERA - MARIANELLA MONTILLA RIOS - IRINA TERRA PORLEY - VANEGAS JIMENEZ ROBERT - DOMINGUEZ FRANCHI MIGUEL ANGEL

Insc. 2024-011784 del 05 DE DICIEMBRE DE 2024

NOMBRE DE LA MARCA: KIOSCO WUILANDER

SOLICITADA POR: INVERSIONES WUILANDER, C. A Domicilio: AV UNIVERSIDAD CON AV BARALT ESQUINA PEDRERA, KIOSKO INVERSIONES WUILANDER País: VENEZUELA



EN CLASE: 30

DESCRIPCIÓN DE ETIQUETA: LA IMAGEN MUESTRA UN LOGOTIPO O DISEÑO GRÁFICO VIBRANTE Y LLAMATIVO. EN EL CENTRO, HAY UNA FIGURA ANTROPOMÓRFICA CON UN CUERPO ROJO Y UNA CABEZA AZUL QUE PARECE ESTAR EN LLAMAS EN LA PARTE SUPERIOR. LA FIGURA TIENE OJOS BLANCOS CON PUPILAS AZULES Y UNA GRAN SONRISA BLANCA, LO QUE LE DA UNA APARIENCIA AMIGABLE Y ENÉRGICA. LA FIGURA ESTÁ APOYADA SOBRE EL TEXTO "KIOSCO WUILANDER" CON UNA MANO, MIENTRAS QUE LA OTRA MANO ESTÁ LEVANTADA COMO SI ESTUVIERA SALUDANDO. EL TEXTO ES BLANCO CON BORDES NEGROS Y ESTÁ SOBRE UN FONDO NEGRO, LO QUE HACE QUE RESALTE. LA TIPOGRAFÍA UTILIZADA ES GRUESA Y MODERNA, SUGIRIENDO DINAMISMO Y MOVIMIENTO.

TRAMITANTE: ANDERSON ENRIQUE OVANDO DI PASCUA

Insc. 2024-011788 del 06 DE DICIEMBRE DE 2024

NOMBRE DE LA MARCA: GOMIQUITA

SOLICITADA POR: AGROPECUARIA MUNDIAL 838,C.A Domicilio: AV ENTRE AV.EL CENTRO Y ROMULO GALLEGOS EDIF TORRE MEGA IV PISO 5 OF 5-C URB LOS DOS CAMINOS País: VENEZUELA

EN CLASE: 30

DESCRIPCIÓN DE ETIQUETA: EL LOGOTIPO PRESENTA LA PALABRA "GOMIQUITA" EN LETRAS GRANDES Y REDONDEADAS, CON UN ESTILO QUE EVOCA LA APARIENCIA DE GOMA O CHICLE. LAS LETRAS SON DE UN COLOR ROSA INTENSO CON REFLEJOS BLANCOS QUE SIMULAN BRILLO, LO QUE REFUERZA LA IDEA DE SUAVIDAD Y ELASTICIDAD. ESCRITO EN MAYÚSCULAS CON LA TIPOGRAFÍA "SUPER PLANTS" Y CON UNA CAJA DE TEXTO ARQUEADA. LAS SOMBRAS EN COLOR MORADO OSCURO CREAN UN EFECTO TRIDIMENSIONAL, DESTACANDO EL TEXTO SOBRE EL FONDO Y DÁNDOLE UN ASPECTO LLAMATIVO Y DIVERTIDO.

TRAMITANTE: RAFAEL HAREL



Insc. 2024-011789 del 06 DE DICIEMBRE DE 2024

NOMBRE DE LA MARCA: DECORETTI

SOLICITADA POR: AGROPECUARIA MUNDIAL 838,C.A Domicilio: AV ENTRE AV.EL CENTRO Y ROMULO GALLEGOS EDIF TORRE MEGA IV PISO 5 OF 5-C URB LOS DOS CAMINOS País: VENEZUELA

EN CLASE: 30

DESCRIPCIÓN DE ETIQUETA: EL LOGOTIPO MUESTRA LA PALABRA "DECORETTI" EN LETRAS MAYÚSCULAS, CON CADA LETRA EN UN COLOR VIBRANTE DIFERENTE Y UN CONTORNO NEGRO GRUESO. SE UTILIZA EL COLOR VERDE PARA LA "D" Y "E", NARANJA PARA LA "C" Y "O", VIOLETA PARA LA "R" Y "I", Y AZUL PARA LA DOBLE "T" Y LA "I". LA TIPOGRAFÍA UTILIZADA EN LA CONSTRUCCIÓN DEL LOGO TIPO ES "TRUECAT"

TRAMITANTE: RAFAEL HAREL



Insc. 2024-011808 del 06 DE DICIEMBRE DE 2024

SOLICITADA POR: OMNI CHEMICAL SERVICES, C.A Domicilio: carretera via la pica.calle fuente de paz. Maturin.Edo.monagas País: VENEZUELA

QUIRGER

EN CLASE: 5**TRAMITANTE:** JESUS ALBERTO MUNOZ MARTINEZ**Insc. 2024-011826 del 06 DE DICIEMBRE DE 2024****NOMBRE DE LA MARCA:** PASTICCINO WEEKEND MAX MARA**SOLICITADA POR:** Max Mara Fashion Group S.r.l. Domicilio: Via Pietro Giannone 10, 10121 Torino
País: ITALIA**EN CLASE:** 25

DESCRIPCIÓN DE ETIQUETA: LA ETIQUETA QUE SE PRESENTA A CONTINUACIÓN CONSISTE EN REPRESENTACIÓN GRÁFICA DE LA DENOMINACIÓN PASTICCINO WEEKEND MAX MARA (PASTICCINO PALABRA DE FANTASÍA, WEEKEND FIN DE SEMANA, MAX MÁXIMO MARA PALABRA DE FANTASÍA, MAX MARA PARTE DEL NOMBRE DEL MANDANTE), ESCRITAS EN LETRAS MAYÚSCULAS ESTILIZADAS, DE TRAZO GRUESO, DE COLOR BLANCO, CON LA PARTICULARIDAD QUE LAS LETRAS A, X Y R DE LA DENOMINACIÓN MAX MARA SE ENCUENTRAN EN MINÚSCULAS. EN LA PARTE CENTRAL DE LA ETIQUETA SE APRECIA UNA FIGURA OVALADA DE TRAZOS GRUESOS IRREGULAR Y EN LA PARTE SUPERIOR DE LA MISMA SE PRESENTAN DOS PUNTOS IRREGULARES ESFÉRICOS DE COLOR BLANCO, EN SU INTERIOR SE OBSERVA LA DENOMINACIÓN PASTICCINO DE MAYOR TAMAÑO, CON UNA ORIENTACIÓN SEMI-CIRCULAR, DEBAJO SE ENCUENTRA LA DENOMINACIÓN WEEKEND MAX MARA, DICHSOS TÉRMINOS ESTÁN DIVIDIDOS EN SU CENTRO POR UNA LÍNEA HORIZONTAL DE TRAZO FINO DE COLOR BLANCO, SIENDO LA DENOMINACIÓN WEEKEND DE MAYOR TAMAÑO QUE LA PARTE DE LA DENOMINACIÓN MAX MARA. EL FONDO DE LA ETIQUETA ES DE COLOR NEGRO. SE REIVINDICA EL CONJUNTO DESCRITO.

TRAMITANTE: DANA RUTH BENTATA - JOSE JAVIER BRIZ - BENTATA KAREL - BEYER, ANETTE M**Insc. 2024-011838 del 06 DE DICIEMBRE DE 2024****SOLICITADA POR:** Tuteur S.A.C.I.F.I.A. Domicilio: Encarnación Ezcurra 365, Piso 3, Ciudad Autónoma de Buenos Aires, (C1107CLA) País: ARGENTINA**TERFANIB TUTEUR****EN CLASE:** 5**TRAMITANTE:** ENRIQUE J. CHEANG VERA - MARIANELLA MONTILLA RIOS - IRINA TERRA PORLEY**Insc. 2024-011853 del 09 DE DICIEMBRE DE 2024****NOMBRE DE LA MARCA:** EISEN**SOLICITADA POR:** ALIMENTOS EISEN, C. A. Domicilio: Calle Parcela 8, Manzana 8, Local N° 02, Zona Industrial Los Pinos, Ciudad Guayana, Estado Bolívar, ZP 8050 País: VENEZUELA**EN CLASE:** 32

DESCRIPCIÓN DE ETIQUETA: EISEN: PALABRA DE FANTASÍA, TAL COMO SE SOLICITA NO TIENE TRADUCCIÓN. CONSISTE EN DICHA EXPRESIÓN ESCRITA EN UN (1) RENGLÓN EN LETRA CARACTERÍSTICA MAYÚSCULA TIPO HEADSTONE ROMAN JNL EN COLOR DORADO EN DEGRADÉ, LA LETRA S CENTRAL ES DE MAYOR TAMAÑO TIPO COLONNA EXTRA. DICHA EXPRESIÓN SE ENCUENTRA INSERTA EN LA PORCIÓN CENTRAL DE UNA FIGURA QUE SEMEJA UN MARBETE DE COLOR ROJO CON DEGRADÉ DE CLARO A OSCURO HACIA LOS EXTREMOS,

CON REBORDE PERIMETRAL DE TRAZO FINO EN COLOR DORADO, Y QUE A SU VEZ ESTÁ INSERTA EN LA PORCIÓN CENTRAL DE UNA FIGURA QUE SEMEJA UN ESCUDO DE FONDO NEGRO CON REBORDE PERIMETRAL DE TRAZO FINO EN COLOR DORADO, EN LA PARTE SUPERIOR DEL ESCUDO SE APRECIA UNA ESTRELLA NEGRA DE CINCO PUNTAS SOBRE UN CÍRCULO DE COLOR DORADO, Y EN LA PARTE INFERIOR SIETE (7) ESTRELLAS DE MENOR TAMAÑO, EN POSICIÓN HORIZONTAL DE COLOR DORADO. SE REIVINDICA EL CONJUNTO DESCRITO.

TRAMITANTE: JOSÉ MANUEL SALAZAR PINTO

Insc. 2024-011856 del 09 DE DICIEMBRE DE 2024

NOMBRE DE LA MARCA: TRAETELO

SOLICITADA POR: FUTURA ONLINE 24, C.A. Domicilio: EDIFICIO ATLANTIC, PISO 3, SECTOR LOS PALOS GRANDES, CHACAO, ESTADO MIRANDA País: VENEZUELA

EN CLASE: 25

DESCRIPCIÓN DE ETIQUETA: EL LOGO ESTÁ COMPUESTO POR LA PALABRA "TRAETELO" EN SENTIDO HORIZONTAL Y EN COLOR NEGRO (#000000) Y CUYO FONDO ES COLOR BLANCO (#F6F5F1). LA PRIMERA LETRA "T" DE LA PALABRA ESTÁ CONFORMADA POR UNA LÍNEA RECTA EN SENTIDO VERTICAL CUYO FINAL ESTÁ LIGERAMENTE CURVADO HACIA LA DERECHA Y TIENE UNA LÍNEA HORIZONTAL A MEDIAS CUYA EXTENSIÓN ES HACIA AL LADO DERECHO, CONFORMANDO ASÍ UNA LETRA T. LA SEGUNDA LETRA "R" DE LA PALABRA ESTÁ COMPUESTA POR UNA LÍNEA RECTA EN SENTIDO VERTICAL, CUYA LÍNEA HORIZONTAL ENCONTRAMOS EXTENDIDA ÚNICAMENTE HACIA EL LADO DERECHO. LA LETRA "E" DE LA PALABRA ESTÁ CONFORMADA POR UNA LÍNEA RECTA EN SENTIDO VERTICAL. SE REIVINDICA EL LOGO EN LOS COLORES ANTES DESCRITOS. ASIMISMO, NO SE REIVINDICAN LOS ELEMENTOS GENERALES QUE SE ENCUENTRAN EN EL MISMO.

TRAMITANTE: CROES CAMPBELL JUAN ENRIQUE - MENDEZ ZAMBRANO MARITZA - RAMO SILVA BERNARDO JESUS - TANIA TAMARA LOPEZ ARAY

Insc. 2024-011868 del 09 DE DICIEMBRE DE 2024

NOMBRE DE LA MARCA: LA POTRERA

SOLICITADA POR: GARZON HIPERMERCADO, C.A. Domicilio: AV. NORTE DE PUEBLO NUEVO CON AVENIDA ESPAÑA LOCAL GARZON PLUS PISO 1. N° A-03 SECTOR PUEBLO NUEVO SAN CRISÓBAL TACHIRA ZONA POSTAL 5001 País: VENEZUELA

EN CLASE: 29

DESCRIPCIÓN DE ETIQUETA: LA MARCA LA POTRERA ESTÁ COMPUESTA POR UN LOGOTIPO EN DISPOSICIÓN ESTÁ CONFORMADO POR LA FUENTE BEANCO ITALIC, CON ELEVACIÓN CALIGRÁFICA CURVA DE 15°. DESCRIBE EXPLÍCITAMENTE LA PALABRA "LA POTRERA" ESCRITA CON UNA LETRA CAJA ALTA (MAYÚSCULA) AL COMENZAR CADA UNA DE LAS PALABRAS. LAS LETRAS RESTANTES SE PERCIBEN EN CAJA BAJA (MINÚSCULAS). LA FUENTE TIPOGRÁFICA ES MANUSCRITA O CALIGRÁFICA, EL COLOR EL LOGOTIPO PRESENTA AZUL CIAN C: 89 M: 18 Y: 0 K: 22, MAS ABAJO UNA FIGURA QUE SEMEJA EL REBOTE DE UNA GOTTA DE UN LIQUIDO.

TRAMITANTE: GARZON JAIMES GREGORIO HIGINIO



Insc. 2024-011872 del 09 DE DICIEMBRE DE 2024**NOMBRE DE LA MARCA:** TECHOLIT ETERNIT**SOLICITADA POR:** ETERNIT COLOMBIANA S.A. Domicilio: Carrera 7 No. 26-20, Piso 16, Bogotá, D.C.
País: COLOMBIA**EN CLASE:** 19**DESCRIPCIÓN DE ETIQUETA:** EL DISEÑO CONSISTE EN UNA ETIQUETA CUADRADA DE FONDO BLANCO, EN LA CUAL SE OBSERVA LA DENOMINACIÓN DE FANTASÍA TECHOLIT ETERNIT, ESCRITA EN LETRA MOLDE, CARACTERÍSTICA, EN COLOR ROJO, SIENDO QUE LA PALABRA TECHOLIT SE ENCUENTRA EN LA PARTE SUPERIOR ESCRITO EN LETRAS CURSIVAS Y DE MAYOR GROSOR Y LA PALABRA ETERNIT EN LA PARTE INFERIOR DE LA ETIQUETA, SIN CURSIVA Y CON MENOR GROSOR. SE REIVINDICA EL CONJUNTO DESCRITO.**TRAMITANTE:** CARLOS VALEDON HURTADO - LEOPOLDO MARQUEZ LEFELD - RAFAEL ERNESTO ORTIN PEROZO - LUIS ALEJANDRO HENRIQUEZ - ANNET ANGULO CELIS - ANGEL ALFONSO OJEDA GERMAN**Techolit
Eternit****Insc. 2024-011873 del 09 DE DICIEMBRE DE 2024****NOMBRE DE LA MARCA:** TX BQTO**SOLICITADA POR:** MANUFACTURA MECICA, C.A Domicilio: Cr 4 Entre Calles 29 Y 30, Local Galpon Nro 8, Zona Industrial 1, Barquisimeto, Estado Lara, Zona Postal 3001. País: VENEZUELA**EN CLASE:** 9**DESCRIPCIÓN DE ETIQUETA:** EL SIGNO SOLICITADO CONSISTE EN UN DISEÑO EN DONDE SE OBSERVAN LOS SIGUIENTES ELEMENTOS: SE APRECIA EL TÉRMINO TX BQTO, ESCRITA EN LETRA DE MOLDE, MAYÚSCULA, SIENDO QUE LAS LETRAS TX SON DE COLOR AZUL OSCURO Y DEL DISEÑO DE LA LETRA X SE OBSERVA UNA LÍNEA RECTA EN HORIZONTAL DE COLOR AZUL QUE ABARCA HASTA EL FINAL DE LAS LETRAS BQTO, POR OTRA PARTE, BQTO ES DE COLOR ANARANJADO Y SE ENCUENTRA POSICIONADA UN POCO MÁS ALTA A LAS LETRAS TX, ASÍ MISMO, LAS LETRAS BQO TIENEN UN DISEÑO GEOMÉTRICO Y ANGULAR, PARA FINALIZAR EN LA PARTE DERECHA SE OBSERVA UN DISEÑO EL CUAL SE ASEMEEJA A UN EDIFICIO, DE VISTA LATERAL Y DE COLOR ANARANJADO Y BLANCO. SE REIVINDICA LOS TÉRMINOS, DISEÑOS, CONJUNTO Y COLORES DESCRITOS CON INDEPENDENCIA DEL TAMAÑO, Y NO ASÍ LAS PALABRAS O TÉRMINOS GENÉRICOS, TODO DE ACUERDO A LOS FACSIMILES QUE SE ACOMPAÑAN.**TRAMITANTE:** GUEVARA BARON CESAR EDUARDO**TXBQTO****Insc. 2024-011874 del 09 DE DICIEMBRE DE 2024****NOMBRE DE LA MARCA:** PROMIX**SOLICITADA POR:** PROMIX C.A. Domicilio: AV FLORENCIO JIMENEZ, LOCAL SIN NÚMERO, SECTOR EL RODEO, CERRO MEDIO QUIBOR ESTADO LARA País: VENEZUELA**EN CLASE:** 6**DESCRIPCIÓN DE ETIQUETA:** CONSISTE EN LA REPRESENTACIÓN GRÁFICA DE LA PALABRA PROMIX ESCRITA CON LETRAS CARACTERÍSTICAS TIPO MOLDE, CON MEDIANO GROSOR Y CON**PROMIX**

COLOR NEGRO, CON LA EXCEPCIÓN DE LA LETRA O QUE ESTÁ REPRESENTADA ARTÍSTICAMENTE CON UN GRAFISMO ESPECIAL POR UN HEXÁGONO, INTERRUMPIDO EN LA PARTE MEDIA DE SUS DOS LADOS LATERALES, CON TRAZOS MÁS DELGADOS Y CON COLOR NEGRO; EN LA PARTE CENTRAL DE ESE HEXÁGONO SE APARECEN DOS FIGURAS QUE SEMEJAN DOS CUADRILÁTEROS IRREGULARES ENFRENTADOS POR SUS LADOS MÁS LARGOS, CON TAMAÑO PEQUEÑO Y CON COLOR NEGRO; TODO ESTOS ELEMENTOS APARECEN SOBRE UN FONDO BLANCO, TAL COMO SE OBSERVA EN LA ETIQUETA. SE REIVINDICAN LOS COLORES DESCRITOS DE LA ETIQUETA.

TRAMITANTE: ANDRES EDUARDO CHAVEZ ALTADONNA

Insc. 2024-011875 del 09 DE DICIEMBRE DE 2024

NOMBRE DE LA MARCA: PROMIX

SOLICITADA POR: PROMIX C.A. Domicilio: AV FLORENCIO JIMENEZ, LOCAL SIN NÚMERO, SECTOR EL RODEO, CERRO MEDIO QUIBOR ESTADO LARA País: VENEZUELA

EN CLASE: 19

DESCRIPCIÓN DE ETIQUETA: CONSISTE EN LA REPRESENTACIÓN GRÁFICA DE LA PALABRA PROMIX ESCRITA CON LETRAS CARACTERÍSTICAS TIPO MOLDE, CON MEDIANO GROSOR Y CON COLOR NEGRO, CON LA EXCEPCIÓN DE LA LETRA O QUE ESTÁ REPRESENTADA ARTÍSTICAMENTE CON UN GRAFISMO ESPECIAL POR UN HEXÁGONO, INTERRUMPIDO EN LA PARTE MEDIA DE SUS DOS LADOS LATERALES, CON TRAZOS MÁS DELGADOS Y CON COLOR NEGRO; EN LA PARTE CENTRAL DE ESE HEXÁGONO SE APARECEN DOS FIGURAS QUE SEMEJAN DOS CUADRILÁTEROS IRREGULARES ENFRENTADOS POR SUS LADOS MÁS LARGOS, CON TAMAÑO PEQUEÑO Y CON COLOR NEGRO; TODO ESTOS ELEMENTOS APARECEN SOBRE UN FONDO BLANCO, TAL COMO SE OBSERVA EN LA ETIQUETA. SE REIVINDICAN LOS COLORES DESCRITOS DE LA ETIQUETA.

TRAMITANTE: ANDRES EDUARDO CHAVEZ ALTADONNA

PROMIX

Insc. 2024-011876 del 09 DE DICIEMBRE DE 2024

NOMBRE DE LA MARCA: PROMIX

SOLICITADA POR: PROMIX C.A. Domicilio: AV FLORENCIO JIMENEZ, LOCAL SIN NÚMERO, SECTOR EL RODEO, CERRO MEDIO QUIBOR ESTADO LARA País: VENEZUELA

EN CLASE: 2

DESCRIPCIÓN DE ETIQUETA: CONSISTE EN LA REPRESENTACIÓN GRÁFICA DE LA PALABRA PROMIX ESCRITA CON LETRAS CARACTERÍSTICAS TIPO MOLDE, CON MEDIANO GROSOR Y CON COLOR NEGRO, CON LA EXCEPCIÓN DE LA LETRA O QUE ESTÁ REPRESENTADA ARTÍSTICAMENTE CON UN GRAFISMO ESPECIAL POR UN HEXÁGONO, INTERRUMPIDO EN LA PARTE MEDIA DE SUS DOS LADOS LATERALES, CON TRAZOS MÁS DELGADOS Y CON COLOR NEGRO; EN LA PARTE CENTRAL DE ESE HEXÁGONO SE APARECEN DOS FIGURAS QUE SEMEJAN DOS CUADRILÁTEROS IRREGULARES ENFRENTADOS POR SUS LADOS MÁS LARGOS, CON TAMAÑO PEQUEÑO Y CON COLOR NEGRO; TODO ESTOS ELEMENTOS APARECEN SOBRE UN FONDO BLANCO, TAL COMO SE OBSERVA EN LA ETIQUETA. SE REIVINDICAN LOS COLORES DESCRITOS DE LA ETIQUETA.

TRAMITANTE: ANDRES EDUARDO CHAVEZ ALTADONNA

PROMIX

Insc. 2024-011877 del 09 DE DICIEMBRE DE 2024**NOMBRE DE LA MARCA:** NEILMED**SOLICITADA POR:** NEILMED DE VZLA, C.A. Domicilio: URB. LA CANDELARIA, CARACAS, VENEZUELA País: VENEZUELA**EN CLASE:** 3**DESCRIPCIÓN DE ETIQUETA:** CONSISTE EN LA REPRESENTACIÓN GRÁFICA DE LA PALABRA NEILMED ESCRITA CON UN GRAFISMO ESPECIAL, CON TAMAÑO GRANDE, CON TRAZOS GRUESOS, CON LAS CUATRO PRIMERAS LETRAS (NEIL) SE OBSERVAN CON COLOR NEGRO Y CON LAS TRES LETRAS SIGUIENTES (MED) CON COLOR AZUL MARINO, OBSERVÁNDOSE QUE LA PRIMERA LETRA (N) Y LA QUINTA LETRA (M) ESTÁN CON MAYÚSCULA, APARECIENDO LA PALABRA SOBRE UN FONDO BLANCO, TAL COMO SE OBSERVA EN LA ETIQUETA. SE REIVINDICAN LOS COLORES DESCRITOS DE LA ETIQUETA.**TRAMITANTE:** RENE ANDRÉS AROCHA SOUFFRONT**Insc. 2024-011878 del 09 DE DICIEMBRE DE 2024****NOMBRE DE LA MARCA:** NEILMED**SOLICITADA POR:** NEILMED DE VZLA, C.A. Domicilio: URB. LA CANDELARIA, CARACAS, VENEZUELA País: VENEZUELA**EN CLASE:** 5**DESCRIPCIÓN DE ETIQUETA:** CONSISTE EN LA REPRESENTACIÓN GRÁFICA DE LA PALABRA NEILMED ESCRITA CON UN GRAFISMO ESPECIAL, CON TAMAÑO GRANDE, CON TRAZOS GRUESOS, CON LAS CUATRO PRIMERAS LETRAS (NEIL) SE OBSERVAN CON COLOR NEGRO Y CON LAS TRES LETRAS SIGUIENTES (MED) CON COLOR AZUL MARINO, OBSERVÁNDOSE QUE LA PRIMERA LETRA (N) Y LA QUINTA LETRA (M) ESTÁN CON MAYÚSCULA, APARECIENDO LA PALABRA SOBRE UN FONDO BLANCO, TAL COMO SE OBSERVA EN LA ETIQUETA. SE REIVINDICAN LOS COLORES DESCRITOS DE LA ETIQUETA.**TRAMITANTE:** RENE ANDRÉS AROCHA SOUFFRONT**Insc. 2024-011879 del 09 DE DICIEMBRE DE 2024****SOLICITADA POR:** INTERCONTINENTAL GREAT BRANDS LLC Domicilio: EAST HANOVER, NEW JERSEY, ESTADOS UNIDOS DE AMERICA País: ESTADOS UNIDOS DE AMÉRICA**EN CLASE:** 30**TRAMITANTE:** MANUEL POLANCO FERNANDEZ - MARIA AUXILIADORA JURADO INFANTE - GUILLERMO ALBERTO LOPEZ ZAMBRANO**Insc. 2024-011880 del 09 DE DICIEMBRE DE 2024****NOMBRE DE LA MARCA:** TESSA**SOLICITADA POR:** FM PLUS ELECTRONIC, C.A. Domicilio: CALLE COLOMBIA LOCAL NRO 53 SECTOR CATIA CARACAS DISTRITO CAPITAL ZONA POSTAL 1030. País: VENEZUELA**EN CLASE:** 7

DESCRIPCIÓN DE ETIQUETA: CONSISTE EN UN DISEÑO EN EL CUAL SE LEE `TESSA` (SIN TRADUCCIÓN) EN LETRAS DE TRAZO GRUESO, MAYÚSCULAS Y DE COLOR AZUL PETRÓLEO; CON LA PARTICULARIDAD QUE LA PRIMERA LETRA ES DE MAYOR TAMAÑO, CON RESPECTO AL RESTO DE LAS LETRAS. SOBRE EL TEXTO SE OBSERVA UNA FIGURA DE FANTASÍA EN FORMA DE ESPIRAL, LA CUAL MEDIANTE UN GRADIENTE DE COLORES MORADOS Y AZULES DA LA SENSACIÓN DE TRIDIMENSIONALIDAD; CON LA PARTICULARIDAD QUE LOS COLORES SE FUNDEN SUAVEMENTE UNOS EN OTROS, CREANDO UN EFECTO DINÁMICO Y FLUIDO. LAS TONALIDADES DE AZUL QUE SE OBSERVAN SON AZUL MARINO, AZUL, AZUL PURPURA Y AZUL CIELO; POR SU PARTE LAS TONALIDADES DE MORADO QUE SE OBSERVAN SON: VIOLETA, MALVA, PURPURA, LIRIO Y AMATISTA. EN LA PARTE INFERIOR DEL DISEÑO EN FORMA DE ESPIRAL SE OBSERVA UNA FIGURA EN FORMA DE OVALO, DE CENTRO EN COLOR NEGRO Y EL RESTO EN COLOR GRIS, LA CUAL SEMEJA LA SOMBRA DE LA ESPIRAL. SE REIVINDICA EL CONJUNTO ANTERIORMENTE DESCRITO Y LOS COLORES ANTES MENCIONADOS.

TRAMITANTE: WU, JIALIANG

Insc. 2024-011881 del 09 DE DICIEMBRE DE 2024

NOMBRE DE LA MARCA: TESSA

SOLICITADA POR: FM PLUS ELECTRONIC, C.A. Domicilio: CALLE COLOMBIA LOCAL NRO 53 SECTOR CATIA CARACAS DISTRITO CAPITAL ZONA POSTAL 1030. País: VENEZUELA

EN CLASE: 11

DESCRIPCIÓN DE ETIQUETA: CONSISTE EN UN DISEÑO EN EL CUAL SE LEE `TESSA` (SIN TRADUCCIÓN) EN LETRAS DE TRAZO GRUESO, MAYÚSCULAS Y DE COLOR AZUL PETRÓLEO; CON LA PARTICULARIDAD QUE LA PRIMERA LETRA ES DE MAYOR TAMAÑO, CON RESPECTO AL RESTO DE LAS LETRAS. SOBRE EL TEXTO SE OBSERVA UNA FIGURA DE FANTASÍA EN FORMA DE ESPIRAL, LA CUAL MEDIANTE UN GRADIENTE DE COLORES MORADOS Y AZULES DA LA SENSACIÓN DE TRIDIMENSIONALIDAD; CON LA PARTICULARIDAD QUE LOS COLORES SE FUNDEN SUAVEMENTE UNOS EN OTROS, CREANDO UN EFECTO DINÁMICO Y FLUIDO. LAS TONALIDADES DE AZUL QUE SE OBSERVAN SON AZUL MARINO, AZUL, AZUL PURPURA Y AZUL CIELO; POR SU PARTE LAS TONALIDADES DE MORADO QUE SE OBSERVAN SON: VIOLETA, MALVA, PURPURA, LIRIO Y AMATISTA. EN LA PARTE INFERIOR DEL DISEÑO EN FORMA DE ESPIRAL SE OBSERVA UNA FIGURA EN FORMA DE OVALO, DE CENTRO EN COLOR NEGRO Y EL RESTO EN COLOR GRIS, LA CUAL SEMEJA LA SOMBRA DE LA ESPIRAL. SE REIVINDICA EL CONJUNTO ANTERIORMENTE DESCRITO Y LOS COLORES ANTES MENCIONADOS.

TRAMITANTE: WU, JIALIANG



Insc. 2024-011902 del 10 DE DICIEMBRE DE 2024

SOLICITADA POR: MEDIFARM INVERSIONES Y REPRESENTACIONES, C.A. Domicilio: CARACAS - DISTRITO CAPITAL País: VENEZUELA

EN CLASE: 5

TRAMITANTE: CARRASCOSA DE MENA JOSE MANUEL - OSCAR J. HUERTAS BIGOTT - REYES URBINA LUISA NATACHA - ALVAREZ HERNANDEZ MITCHELLE J

BORICARE

Insc. 2024-011903 del 10 DE DICIEMBRE DE 2024

SOLICITADA POR: MEDIFARM INVERSIONES Y REPRESENTACIONES, C.A. Domicilio: CARACAS - DISTRITO CAPITAL País: VENEZUELA

SWAG

EN CLASE: 5

TRAMITANTE: CARRASCOSA DE MENA JOSE MANUEL - OSCAR J. HUERTAS BIGOTT - REYES URBINA LUISA NATACHA - ALVAREZ HERNANDEZ MITCHELLE J

Insc. 2024-011904 del 10 DE DICIEMBRE DE 2024

SOLICITADA POR: FOODS SOLUTIONS, C.A. Domicilio: MARACAY - ESTADO ARAGUA País: VENEZUELA

ELECTROGRADE

EN CLASE: 32

TRAMITANTE: CARRASCOSA DE MENA JOSE MANUEL - REYES URBINA LUISA NATACHA - ALVAREZ HERNANDEZ MITCHELLE J - HILDANIA PANIZ PEREIRA - CARRASCOSA URQUIJO CARLOS FELIPE - ALCALA GUTIERREZ EUCARIS DEL CARMEN - CAMPOS MARAMARA IRMA GABRIELA

Insc. 2024-011909 del 10 DE DICIEMBRE DE 2024

NOMBRE DE LA MARCA: H G FASHION BOUTIQUE

SOLICITADA POR: HE GUOPEI Domicilio: AV. FUERZAS ARMADAS, ESQ. SOCORRO A SAN RAMON, EDIF. RES. DORADO, TORRE C, PISO 4, APO. 1, URB. ALTAGRACIA, CARACAS, DISTRITO CAPITAL. País: VENEZUELA



EN CLASE: 25

DESCRIPCIÓN DE ETIQUETA: CONSISTE EN UNA ETIQUETA SOBRE UN FONDO COLOR AZUL AGUA MARINA CONFORMADA POR LAS LETRAS H Y G EN COLOR BLANCO EN TIPO DE LETRA DE MOLDE EN TAMAÑO MAYÚSCULA LIGERAMENTE SOMBREADAS EN SUS EXTREMOS. SOBRE LAS LETRAS H Y G SE REPRODUCE EN COLOR NEGRO LA PALABRA FASHION (TRADUCIDA DEL INGLÉS AL ESPAÑOL SIGNIFICA: MODA) EN TIPO DE LETRA CORRIDA ESTANDO LA LETRA F EN MAYÚSCULA Y EL RESTO EN MINÚSCULA Y EN LA PARTE INFERIOR EN COLOR NEGRO EN LETRA DE MOLDE SE REPRODUCE LA PALABRA BOUTIQUE (SIGNIFICADO DEL INGLÉS AL ESPAÑOL: TIENDA DE ROPA). NO SE REIVINDICAN LAS PALABRAS "FASHION" NI "BOUTIQUE" POR CUANTO SON TÉRMINOS DESCRIPTIVOS PARA LAS ACTIVIDADES QUE SE PRETENDEN PROTEGER. SE REIVINDICAN LOS COLORES, DISEÑOS Y FORMAS.

TRAMITANTE: HE GUOPEI

Insc. 2024-011916 del 10 DE DICIEMBRE DE 2024

NOMBRE DE LA MARCA: U UPPOMI

SOLICITADA POR: VENELECTRONIC 88, C.A Domicilio: CALLE UNION Y VILLAFLORES CC CITY MARKET, NIVEL BOULEVARD NIVEL PB LOCAL 207-208 URB SABANA GRANDE CARACAS DISTRITO CAPITAL ZONA POSTAL 1050 País: VENEZUELA



EN CLASE: 25

DESCRIPCIÓN DE ETIQUETA: CONSISTE EN UNA ETIQUETA SOBRE UN FONDO NEGRO CONFORMADA EN LA PARTE SUPERIOR POR LA LETRA "U" DE GRAN TAMAÑO EN COLOR BLANCO Y SOBRE EL EXTREMO DERECHO SE MUESTRA UN PEQUEÑO CIRCULO DE COLOR AZUL AGUA MARINA. DEBAJO DE LA LETRA "U" SE REPRODUCE LA PALABRA "UPPOMI" ESCRITA EN MAYÚSCULA EXCEPTO LA LETRA "I" EN COLOR AZUL AGUA MARINA DE TRAZOS MUY DELGADOS. SE REIVINDICAN LOS COLORES, DISEÑOS Y FORMAS.

TRAMITANTE: HE GUOPEI

Insc. 2024-011917 del 10 DE DICIEMBRE DE 2024**NOMBRE DE LA MARCA:** U UPPOMI**SOLICITADA POR:** VENELECTRONIC 88, C.A Domicilio: CALLE UNION Y VILLAFLORES CC CITY MARKET, NIVEL BOULEVARD NIVEL PB LOCAL 207-208 URB SABANA GRANDE CARACAS DISTRITO CAPITAL ZONA POSTAL 1050 País: VENEZUELA**EN CLASE:** 3**DESCRIPCIÓN DE ETIQUETA:** CONSISTE EN UNA ETIQUETA SOBRE UN FONDO NEGRO CONFORMADA EN LA PARTE SUPERIOR POR LA LETRA "U" DE GRAN TAMAÑO EN COLOR BLANCO Y SOBRE EL EXTREMO DERECHO SE MUESTRA UN PEQUEÑO CIRCULO DE COLOR AZUL AGUA MARINA. DEBAJO DE LA LETRA "U" SE REPRODUCE LA PALABRA "UPPOMI" ESCRITA EN MAYÚSCULA EXCEPTO LA LETRA "I" EN COLOR AZUL AGUA MARINA DE TRAZOS MUY DELGADOS. SE REIVINDICAN LOS COLORES, DISEÑOS Y FORMAS.**TRAMITANTE:** HE GUOPEI**Insc. 2024-011919 del 10 DE DICIEMBRE DE 2024****NOMBRE DE LA MARCA:** RIVERSTONE**SOLICITADA POR:** MURESA INTERTRADE, S.A. Domicilio: Ave 2da, France Field, Provincia de Colón, Panamá. País: PANAMÁ**EN CLASE:** 12**DESCRIPCIÓN DE ETIQUETA:** EL SIGNO QUE SE PRESENTA A CONTINUACIÓN SE ENCUENTRA CONFORMADO POR LA PALABRA DE FANTASÍA «RIVERSTONE», LA CUAL, NO POSEE TRADUCCIÓN ALGUNA AL IDIOMA CASTELLANO NI TIENE UN SIGNIFICADO ESPECÍFICO Y, EN SU CONJUNTO, NO TIENE NINGÚN SIGNIFICADO EN EL COMERCIO O LA INDUSTRIA PERTINENTE O APLICADA A LOS PRODUCTOS ENUMERADOS EN LA SOLICITUD. LA PALABRA SE ENCUENTRA ESCRITA EN LETRAS MAYÚSCULAS, DE MOLDE, DE COLOR NEGRO, DE TRAZOS GRUESOS, CON UNA TIPOGRAFÍA ESPECIAL, POSICIONADA DE FORMA HORIZONTAL, SOBRE UN FONDO DE COLOR BLANCO. AMBAS LETRAS «R» SE ENCUENTRAN ESCRITAS DE FORMA INCOMPLETA. SE REIVINDICA EL CONJUNTO DESCRITO EN SU TOTALIDAD SIN REIVINDICAR NINGÚN ELEMENTO QUE, DE FORMA AISLADA, PUEDA SER CONSIDERADO GENÉRICO O DESCRIPTIVO EN LA CLASE SOLICITADA.**TRAMITANTE:** LUIS MANUEL RUIZ TORRES - JOSE GUTIERREZ RODRIGUEZ - ISABEL MANRIQUE ROJAS - LLANES FERNANDEZ NATHALIE ALEJANDRA**RIVERSTONE****Insc. 2024-011924 del 10 DE DICIEMBRE DE 2024****NOMBRE DE LA MARCA:** JAC**SOLICITADA POR:** Anhui Jianghuai Automobile Group Corp., Ltd. Domicilio: No. 176 Dongliu Road, Hefei City, Anhui Province País: CHINA**EN CLASE:** 12**DESCRIPCIÓN DE ETIQUETA:** CONSISTE EN LA PALABRA JAC (PALABRA DE FANTASÍA, TAL Y COMO SE SOLICITA NO TIENE TRADUCCIÓN) ESCRITA EN LETRAS DE IMPRENTA, MAYÚSCULAS,

CON TRAZOS QUE VAN DE FINOS A GRUESOS, COLOR NEGRO. CON LA PARTICULARIDAD QUE EL ASTA DERECHA DE LA LETRA A ESTA CONFORMADA POR UN TRAZO INCONCLUSO, DE FORMA CURVA QUE A SU VEZ FORMA LA BARRA DE LA LETRA Y QUE LAS LETRAS J Y C ESTAN LEVEMENTE INCLINADAS HACIA EL CENTRO; SE REIVINDICA LA PALABRA JAC Y TODO EL CONJUNTO DESCRITO CON EL COLOR INDICADO EN EL.

TRAMITANTE: ENRIQUE J. CHEANG VERA - MARIANELLA MONTILLA RIOS - DOMINGUEZ FRANCHI MIGUEL ANGEL

Insc. 2024-011927 del 10 DE DICIEMBRE DE 2024

NOMBRE DE LA MARCA: CABEÉ

SOLICITADA POR: FARMACEUTICA MUNDIAL DE VENEZUELA Domicilio: Av. Este Oeste L4 Cruce con Av. Norte Sur L3 Parcela M4 CC Centro Empresarial Caribe Nivel PB Local B4 y A7. Urb. Ind. Castillito. Valencia Carabobo País: VENEZUELA

EN CLASE: 3

DESCRIPCIÓN DE ETIQUETA: CONSISTE EN UNA ETIQUETA RECTANGULAR DE FONDO SALMON (F3D6CE) DENTRO DEL CUAL DESTACA EL TERMINO CABEÉ ESCRITO EN LETRA CARACTERISTICA (VASCOLARDO) EN COLOR BLANCO, EN DONDE LA LETRA C EN MAYUSCULA DESTACA PORQUE SU PARTE CENTRAL TIENE FORMA DE CORAZON. LA LETRA B DESTACA CON UNAS LINEAS ONDULADAS DE TRAZO FINO EN COLOR SALMON Y LA ULTIMA LETRA E TAMBIEN DESTACA POR SER ACENTUADA. CABEÉ = PALABRA DE FANTASIA. SE REIVINDICA EL CONJUNTO DE FORMA GENERAL INCLUYENDO LOS COLORES, NO SE REIVINDICA LOS TERMINOS GENERICOS O DESCRIPTIVOS QUE PUEDAN SER CONSIDERADOS INDIVIDUALMENTE EN EL CONJUNTO.

TRAMITANTE: GALARRAGA MORENO IRIS ADRIANA



Insc. 2024-011929 del 10 DE DICIEMBRE DE 2024

NOMBRE DE LA MARCA: WEI LOONG

SOLICITADA POR: RED LOONG GLOBAL HOLDINGS PRIVATE LIMITED Domicilio: 346C KING GEORGES AVENUE KING GEORGES BUILDING SINGAPORE (208577) País: SINGAPUR

EN CLASE: 29

DESCRIPCIÓN DE ETIQUETA: CONSISTE EN UNA ETIQUETA RECTANGULAR DE FONDO BLANCO DONDE SE PUEDE OBSERVAR LO QUE SUGIERE SER UNA ETIQUETA EN FORMA DE SEMICÍRCULO DE COLOR ROJO Y CON LOS BORDES BLANCOS, SIENDO QUE EN SUS EXTREMOS SIMULA PRESENTAR UN DOBLES. DENTRO DE LA ETIQUETA DESCRITA SE OBSERVA ESCRITO LA PALABRA "WEI LONG" CUYO SIGNIFICADO EN ESPAÑOL ES "GUARDIA" Y "DRAGÓN" RESPECTIVAMENTE, EN LETRAS DE MOLDE DE TRAZO FINO Y COLOR BLANCO. DEBAJO Y EN EL CENTRO DE LA ETIQUETA DESCRITA SE OBSERVA UN ÓVALO DE BORDES COLOR BLANCO Y FONDO COLOR ROJO, CON UNA LÍNEA QUE INICIA EN EL EXTREMO SUPERIOR DERECHO DEL ÓVALO Y CULMINA EN SU EXTREMO INFERIOR IZQUIERDO DEL ÓVALO PERO SEPARADO DE SU BORDE Y CON UNA CURVA QUE SIGUE LA MISMA CURVATURA DEL ÓVALO, DE COLOR AMARILLO EN SU INICIO Y EN DEGRADE AL BLANCO HACIA SU FINAL. EN EL CENTRO DEL ÓVALO SE OBSERVAN UNOS CARACTERES CHINOS QUE SIGNIFICAN, DE IZQUIERDA A DERECHA, "WEI LONG", QUE EN ESPAÑOL, COMO YA SE INDICÓ, SIGNIFICA "GUARDIA" Y "DRAGÓN" RESPECTIVAMENTE. TANTO LA ETIQUETA EN FORMA DE SEMICÍRCULO COMO EL ÓVALO EN SU



CENTRO PRESENTAN EN TODOS SUS BORDES UNA ESPECIE DE SOMBREADO DE COLOR GRIS CLARO. SE REIVINDICA EL CONJUNTO DESCRITO, SUS COLORES Y COMBINACIÓN DE ESTOS, DE ACUERDO A LOS DISEÑOS ANEXOS.

TRAMITANTE: DULCE MARIA UZCATEGUI P. - UZCATEGUI LUNA LEONARDO ENRIQUE - LEONARDO R. UZCATEGUI PEREZ - GONZALEZ BATTAGLINI FRANCIA IFIGENIA

Insc. 2024-011930 del 10 DE DICIEMBRE DE 2024

NOMBRE DE LA MARCA: WEI LOONG

SOLICITADA POR: RED LOONG GLOBAL HOLDINGS PRIVATE LIMITED Domicilio: 346C KING GEORGES AVENUE KING GEORGES BUILDING SINGAPORE (208577) País: SINGAPUR

EN CLASE: 30

DESCRIPCIÓN DE ETIQUETA: CONSISTE EN UNA ETIQUETA RECTANGULAR DE FONDO BLANCO DONDE SE PUEDE OBSERVAR LO QUE SUGIERE SER UNA ETIQUETA EN FORMA DE SEMICÍRCULO DE COLOR ROJO Y CON LOS BORDES BLANCOS, SIENDO QUE EN SUS EXTREMOS SIMULA PRESENTAR UN DOBLES. DENTRO DE LA ETIQUETA DESCRITA SE OBSERVA ESCRITO LA PALABRA "WEI LONG" CUYO SIGNIFICADO EN ESPAÑOL ES "GUARDIA" Y "DRAGÓN" RESPECTIVAMENTE, EN LETRAS DE MOLDE DE TRAZO FINO Y COLOR BLANCO. DEBAJO Y EN EL CENTRO DE LA ETIQUETA DESCRITA SE OBSERVA UN ÓVALO DE BORDES COLOR BLANCO Y FONDO COLOR ROJO, CON UNA LÍNEA QUE INICIA EN EL EXTREMO SUPERIOR DERECHO DEL ÓVALO Y CULMINA EN SU EXTREMO INFERIOR IZQUIERDO DEL ÓVALO PERO SEPARADO DE SU BORDE Y CON UNA CURVA QUE SIGUE LA MISMA CURVATURA DEL ÓVALO, DE COLOR AMARILLO EN SU INICIO Y EN DEGRADÉ AL BLANCO HACIA SU FINAL. EN EL CENTRO DEL ÓVALO SE OBSERVAN UNOS CARACTERES CHINOS QUE SIGNIFICAN, DE IZQUIERDA A DERECHA, "WEI LONG", QUE EN ESPAÑOL, COMO YA SE INDICÓ, SIGNIFICA "GUARDIA" Y "DRAGÓN" RESPECTIVAMENTE. TANTO LA ETIQUETA EN FORMA DE SEMICÍRCULO COMO EL ÓVALO EN SU CENTRO PRESENTAN EN TODOS SUS BORDES UNA ESPECIE DE SOMBREADO DE COLOR GRIS CLARO. SE REIVINDICA EL CONJUNTO DESCRITO, SUS COLORES Y COMBINACIÓN DE ESTOS, DE ACUERDO A LOS DISEÑOS ANEXOS.

TRAMITANTE: DULCE MARIA UZCATEGUI P. - UZCATEGUI LUNA LEONARDO ENRIQUE - LEONARDO R. UZCATEGUI PEREZ - GONZALEZ BATTAGLINI FRANCIA IFIGENIA



Insc. 2024-011931 del 10 DE DICIEMBRE DE 2024

NOMBRE DE LA MARCA: MIIOW

SOLICITADA POR: MAOREN BRAND MANAGEMENT CO., LTD. Domicilio: NO. 5-3, FLOOR 13, BUILDING 2, SHENZHEN CITY, HEADQUARTERS ECONOMY ZONE, SHENKA AVENUE, KASHI ECONOMY DEVELOPMENT ZONE, KASHI PREFECTURE, XINJIANG, CHINA País: CHINA

EN CLASE: 24

DESCRIPCIÓN DE ETIQUETA: CONSISTE EN UNA ETIQUETA CUADRADA DE FONDO BLANCO DONDE SE OBSERVA LO QUE SUGIERE SER LA PARTE SUPERIOR DE LA CABEZA DE UN GATO (EL SEMICÍRCULO SIENDO LA CABEZA, Y LAS LÍNEAS FORMANDO LO QUE SUGIERE SER LAS OREJAS), TODO EN LÍNEAS DE TRAZO MEDIO Y COLOR NEGRO. DEBAJO DEL DISEÑO DESCRITO SE OBSERVA ESCRITO LA PALABRA DE FANTASÍA "MIIOW" EN LETRAS DE MOLDE DE TRAZO MEDIO Y COLOR NEGRO. SE REIVINDICA EL CONJUNTO DESCRITO, SUS DISEÑOS, COLORES Y COMBINACIÓN DE ESTOS, DE ACUERDO A LAS ETIQUETAS ANEXAS.

TRAMITANTE: DULCE MARIA UZCATEGUI P. - UZCATEGUI LUNA LEONARDO ENRIQUE LEONARDO R. UZCATEGUI PEREZ - GONZALEZ BATTAGLINI FRANCIA IFIGENIA





BOLETÍN DE LA PROPIEDAD INDUSTRIAL

Caracas, jueves 20 de marzo de 2025

Año 69

Boletín N° 640

Tomo 09/15

ÍNDICE

Tomo IX/XV

TOMO IX (Continuación)

MINISTERIO DEL PODER POPULAR DE COMERCIO NACIONAL

MINISTRO DEL PODER POPULAR DE COMERCIO NACIONAL

LUIS ANTONIO VILLEGAS RAMÍREZ

DIRECTOR GENERAL DEL SERVICIO AUTÓNOMO DE LA PROPIEDAD INTELECTUAL (SAPI)

HENDRICK PERDOMO

REGISTRADOR (E) DE LA PROPIEDAD INDUSTRIAL

HENDRICK PERDOMO

SEDE: CUARTO PISO EDIFICIO NORTE, CENTRO SIMÓN BOLÍVAR CARACAS, VENEZUELA

TELEFONOS: 48164.78/481.42.15/484.29.07 FAX: 483.13.91 WEB: sapi.gob.ve

S.A.P.I. 1931 Hecho el Depósito de Ley DEPÓSITO LEGAL

Solicitudes de Marcas de Productos Concedidas... Pág. 02
Solicitudes de Nombres Comerciales Concedidas ... Pág. 93

Insc. 2024-011932 del 10 DE DICIEMBRE DE 2024**NOMBRE DE LA MARCA:** MIIOW**SOLICITADA POR:** MAOREN BRAND MANAGEMENT CO., LTD. Domicilio: NO. 5-3, FLOOR 13, BUILDING 2, SHENZHEN CITY, HEADQUARTERS ECONOMY ZONE, SHENKA AVENUE, KASHI ECONOMY DEVELOPMENT ZONE, KASHI PREFECTURE, XINJIANG, CHINA País: CHINA**EN CLASE:** 25**DESCRIPCIÓN DE ETIQUETA:** CONSISTE EN UNA ETIQUETA CUADRADA DE FONDO BLANCO DONDE SE OBSERVA LO QUE SUGIERE SER LA PARTE SUPERIOR DE LA CABEZA DE UN GATO (EL SEMICÍRCULO SIENDO LA CABEZA, Y LAS LÍNEAS FORMANDO LO QUE SUGIERE SER LAS OREJAS), TODO EN LÍNEAS DE TRAZO MEDIO Y COLOR NEGRO. DEBAJO DEL DISEÑO DESCRITO SE OBSERVA ESCRITO LA PALABRA DE FANTASÍA "MIIOW" EN LETRAS DE MOLDE DE TRAZO MEDIO Y COLOR NEGRO. SE REIVINDICA EL CONJUNTO DESCRITO, SUS DISEÑOS, COLORES Y COMBINACIÓN DE ESTOS, DE ACUERDO A LAS ETIQUETAS ANEXAS.**TRAMITANTE:** DULCE MARIA UZCATEGUI P. - UZCATEGUI LUNA LEONARDO ENRIQUE - LEONARDO R. UZCATEGUI PEREZ - GONZALEZ BATTAGLINI FRANCIA IFIGENIA**Insc. 2024-011934 del 10 DE DICIEMBRE DE 2024****NOMBRE DE LA MARCA:** NUSIGN**SOLICITADA POR:** DELI GROUP CO., LTD. Domicilio: Deli Industrial Park, Ninghai County, Ningbo, Zhejiang, China País: CHINA**EN CLASE:** 8**DESCRIPCIÓN DE ETIQUETA:** CONSISTE EN UNA ETIQUETA RECTANGULAR DE COLOR BLANCO DONDE SE OBSERVA ESCRITO LA PALABRA DE FANTASÍA "NUSIGN", EN LETRAS DE MOLDE CARACTERÍSTICAS, DE TRAZO FINO Y COLOR NEGRO. SE REIVINDICA EL CONJUNTO DESCRITO Y SUS COLORES, DE ACUERDO A LOS DISEÑOS ANEXOS.**TRAMITANTE:** UZCATEGUI LUNA LEONARDO ENRIQUE - LEONARDO R. UZCATEGUI PEREZ - GONZALEZ BATTAGLINI FRANCIA IFIGENIA**Insc. 2024-011935 del 10 DE DICIEMBRE DE 2024****NOMBRE DE LA MARCA:** NUSIGN**SOLICITADA POR:** DELI GROUP CO., LTD. Domicilio: Deli Industrial Park, Ninghai County, Ningbo, Zhejiang, China País: CHINA**EN CLASE:** 9**DESCRIPCIÓN DE ETIQUETA:** CONSISTE EN UNA ETIQUETA RECTANGULAR DE COLOR BLANCO DONDE SE OBSERVA ESCRITO LA PALABRA DE FANTASÍA "NUSIGN", EN LETRAS DE MOLDE CARACTERÍSTICAS, DE TRAZO FINO Y COLOR NEGRO. SE REIVINDICA EL CONJUNTO DESCRITO Y SUS COLORES, DE ACUERDO A LOS DISEÑOS ANEXOS.**TRAMITANTE:** UZCATEGUI LUNA LEONARDO ENRIQUE - LEONARDO R. UZCATEGUI PEREZ - GONZALEZ BATTAGLINI FRANCIA IFIGENIA

Insc. 2024-011932 del 10 DE DICIEMBRE DE 2024**NOMBRE DE LA MARCA:** MIIOW**SOLICITADA POR:** MAOREN BRAND MANAGEMENT CO., LTD. Domicilio: NO. 5-3, FLOOR 13, BUILDING 2, SHENZHEN CITY, HEADQUARTERS ECONOMY ZONE, SHENKA AVENUE, KASHI ECONOMY DEVELOPMENT ZONE, KASHI PREFECTURE, XINJIANG, CHINA País: CHINA**EN CLASE:** 25**DESCRIPCIÓN DE ETIQUETA:** CONSISTE EN UNA ETIQUETA CUADRADA DE FONDO BLANCO DONDE SE OBSERVA LO QUE SUGIERE SER LA PARTE SUPERIOR DE LA CABEZA DE UN GATO (EL SEMICÍRCULO SIENDO LA CABEZA, Y LAS LÍNEAS FORMANDO LO QUE SUGIERE SER LAS OREJAS), TODO EN LÍNEAS DE TRAZO MEDIO Y COLOR NEGRO. DEBAJO DEL DISEÑO DESCRITO SE OBSERVA ESCRITO LA PALABRA DE FANTASÍA "MIIOW" EN LETRAS DE MOLDE DE TRAZO MEDIO Y COLOR NEGRO. SE REIVINDICA EL CONJUNTO DESCRITO, SUS DISEÑOS, COLORES Y COMBINACIÓN DE ESTOS, DE ACUERDO A LAS ETIQUETAS ANEXAS.**TRAMITANTE:** DULCE MARIA UZCATEGUI P. - UZCATEGUI LUNA LEONARDO ENRIQUE - LEONARDO R. UZCATEGUI PEREZ - GONZALEZ BATTAGLINI FRANCIA IFIGENIA**Insc. 2024-011934 del 10 DE DICIEMBRE DE 2024****NOMBRE DE LA MARCA:** NUSIGN**SOLICITADA POR:** DELI GROUP CO., LTD. Domicilio: Deli Industrial Park, Ninghai County, Ningbo, Zhejiang, China País: CHINA**EN CLASE:** 8**DESCRIPCIÓN DE ETIQUETA:** CONSISTE EN UNA ETIQUETA RECTANGULAR DE COLOR BLANCO DONDE SE OBSERVA ESCRITO LA PALABRA DE FANTASÍA "NUSIGN", EN LETRAS DE MOLDE CARACTERÍSTICAS, DE TRAZO FINO Y COLOR NEGRO. SE REIVINDICA EL CONJUNTO DESCRITO Y SUS COLORES, DE ACUERDO A LOS DISEÑOS ANEXOS.**TRAMITANTE:** UZCATEGUI LUNA LEONARDO ENRIQUE - LEONARDO R. UZCATEGUI PEREZ - GONZALEZ BATTAGLINI FRANCIA IFIGENIA**Insc. 2024-011935 del 10 DE DICIEMBRE DE 2024****NOMBRE DE LA MARCA:** NUSIGN**SOLICITADA POR:** DELI GROUP CO., LTD. Domicilio: Deli Industrial Park, Ninghai County, Ningbo, Zhejiang, China País: CHINA**EN CLASE:** 9**DESCRIPCIÓN DE ETIQUETA:** CONSISTE EN UNA ETIQUETA RECTANGULAR DE COLOR BLANCO DONDE SE OBSERVA ESCRITO LA PALABRA DE FANTASÍA "NUSIGN", EN LETRAS DE MOLDE CARACTERÍSTICAS, DE TRAZO FINO Y COLOR NEGRO. SE REIVINDICA EL CONJUNTO DESCRITO Y SUS COLORES, DE ACUERDO A LOS DISEÑOS ANEXOS.**TRAMITANTE:** UZCATEGUI LUNA LEONARDO ENRIQUE - LEONARDO R. UZCATEGUI PEREZ - GONZALEZ BATTAGLINI FRANCIA IFIGENIA

ENCUENTRA CON SUS DOS OJOS ABIERTOS Y ESTÁ SONRIENDO CON LA BOCA CERRADA. CON SU BRAZO DERECHO ESTÁ ABRAZANDO AL NIÑO DE LA IZQUIERDA, Y SU BRAZO IZQUIERDO ESTA EXTENDIDO HACIA EL FRENTE, Y CON SU MANO IZQUIERDA ESTA HACIENDO UNA SEÑA DE APROBACIÓN CON EL PULGAR XTENDIDO HACIA ARRIBA. ESTE PERSONAJE PARECIERA TENER UN CHALECO POR ENCIMA DE LA CAMISA, TAMBIÉN PARECIERA TENER LO QUE SUGIERE SER UN CINTURÓN DE TELA EN LA CINTURA Y UN PANTALON DE TRES CUARTOS, TODO DE COLOR BLANCO. POSEE UNOS ZAPATOS COLOR NEGRO. SE REIVINDICA EL CONJUNTO DESCRITO Y SUS COLORES, DE ACUERDO A LOS DISEÑOS ANEXOS.

TRAMITANTE: DULCE MARIA UZCATEGUI P. - UZCATEGUI LUNA LEONARDO ENRIQUE - LEONARDO R. UZCATEGUI PEREZ - GONZALEZ BATTAGLINI FRANCIA IFIGENIA

Insc. 2024-011941 del 10 DE DICIEMBRE DE 2024

SOLICITADA POR: SAMYANG FOODS INC. Domicilio: 104, Opaesan-ro 3-gil, Seongbuk-gu, Seúl País: COREA DEL SUR

EN CLASE: 30

DESCRIPCIÓN DE ETIQUETA: CONSISTE LA ETIQUETAS EN UN CONJUNTO DE CARACTERES DISPUESTSO DE FORMA CAPRICHOSA, DE UN TAMAÑO MAYOR A MENOR, EN COLOR ROJO Y CONTORNO BLANCO, QUE EN SU CONJUNTO NO TIENEN UN SIGNIFICADO ESPECIFICO.

TRAMITANTE: GABRIELA DELGADO GARCIA - JORGE DELGADO - JOSE DAGOBERTO MONTOYA - SLAWOMIR KOCIECKI - TEODOSIO MARTIN MARTIN

Insc. 2024-011942 del 10 DE DICIEMBRE DE 2024

NOMBRE DE LA MARCA: GARDI

SOLICITADA POR: JDG COMERCIAL, C.A Domicilio: MATURIN, ESTADO MONAGAS, REPUBLICA BOLIVARIANA DE VENEZUELA País: VENEZUELA

EN CLASE: 3

DESCRIPCIÓN DE ETIQUETA: LA ETIQUETA CONSISTE EN LA PALABRA GARDI (SIN TRADUCCIÓN), ESCRITA EN LETRAS DE COLOR GRIS DEL TIPO DE MOLDE MAYÚSCULAS, DONDE LA LETRA A POSEE SU TRAZO CENTRAL SINUOSO, QUE SE PROLONGA UN CORTO TRAMO HACIA LA IZQUIERDA, SIN LLEGAR A UNIRSE A LA LETRA G INICIAL Y LA LETRA FINAL I POSEE EN SU REGIÓN CENTRAL, UN CORTE EN ÁNGULO HACIA LA DERECHA, DE ABERTURA COINCIDENTE CON LOS LADOS DE UN PEQUEÑO TRIÁNGULO DE COLOR ROSADO, COLOCADO CERCANO A DICHA LETRA I. SE REIVINDICA AL CONJUNTO DESCRITO, SUS COLORES MENOS LO GENÉRICO.

TRAMITANTE: JORGE DELGADO

Insc. 2024-011943 del 10 DE DICIEMBRE DE 2024

NOMBRE DE LA MARCA: GARDI

SOLICITADA POR: JDG COMERCIAL, C.A Domicilio: MATURIN, ESTADO MONAGAS, REPUBLICA BOLIVARIANA DE VENEZUELA País: VENEZUELA

EN CLASE: 8

DESCRIPCIÓN DE ETIQUETA: LA ETIQUETA CONSISTE EN LA PALABRA GARDI (SIN

TRADUCCIÓN), ESCRITA EN LETRAS DE COLOR GRIS DEL TIPO DE MOLDE MAYÚSCULAS, DONDE LA LETRA A POSEE SU TRAZO CENTRAL SINUOSO, QUE SE PROLONGA UN CORTO TRAMO HACIA LA IZQUIERDA, SIN LLEGAR A UNIRSE A LA LETRA G INICIAL Y LA LETRA FINAL I POSEE EN SU REGIÓN CENTRAL, UN CORTE EN ÁNGULO HACIA LA DERECHA, DE ABERTURA COINCIDENTE CON LOS LADOS DE UN PEQUEÑO TRIÁNGULO DE COLOR ROSADO, COLOCADO CERCANO A DICHA LETRA I. SE REIVINDICA AL CONJUNTO DESCRITO, SUS COLORES MENOS LO GENÉRICO.

TRAMITANTE: JORGE DELGADO

Insc. 2024-011946 del 10 DE DICIEMBRE DE 2024

NOMBRE DE LA MARCA: BIOSERVET

SOLICITADA POR: BIOSERVET, C.A. Domicilio: Av. Las Delicias, local C.C. Empresarial Europá, piso 2, of. 2-12, Urb. La Floresta, Maracay, Edo. Aragua. País: VENEZUELA

EN CLASE: 25



DESCRIPCIÓN DE ETIQUETA: OBSERVAMOS LA PALABRA BIOSERVET (PALABRA FANTASÍA) ESCRITA EN LETRAS DE MOLDE, EN COLOR AZUL MARINO LAS LETRAS ?BIOSER?, Y LAS LETRAS ?VET? EN COLOR VERDE MANZANA, ESTANDO LA LETRA B EN MAYÚSCULA Y EL RESTO DE LAS LETRAS EN MINÚSCULAS; AL LADO IZQUIERDO SE VE UNA FIGURA FANTASÍA QUE ESTÁ CONFORMADA POR UN TRAZO QUE PARTE DESDE EL CENTRO DE LA FIGURA, ASCIENDE Y AL LLEGAR UN POCO MAS ARRIBA DE LA LETRA B DE LA PALABRA BIOSERVET SE DIRIGE HACIA LA DERECHA CURVA HACIA ABAJO SE DESPLAZA HACIA LA IZQUIERDA FORMANDO UN OVALO QUE SE REGRESA Y SE DESPLAZA HACIA ABAJO EN OTRA CURVA HACIA LA IZQUIERDA TERMINANDO SU PUNTA INFERIOR HACIA ARRIBA SIN TOCAR EL OVALO DEL CENTRO DE LA FIGURA. LA PARTE SUPERIOR DE ESTE SÍMBOLO ES DE COLOR AZUL MARINO Y TAMBIÉN EL CENTRO, LA PARTE INFERIOR ES DE COLOR VERDE MANZANA. LA DESCRIPCIÓN DE COLORES SE HA HECHO EN CUMPLIMIENTO AL AVISO OFICIAL S/N EMANADO DEL REGISTRO DE LA PROPIEDAD INTELECTUAL, FECHADO 18/11/1996. SE REIVINDICA EL CONJUNTO ANTERIORMENTE DESCRITO.

TRAMITANTE: MENDOZA URRUTIA, YARELYS YASMILA

Insc. 2024-011947 del 10 DE DICIEMBRE DE 2024

NOMBRE DE LA MARCA: BIOSERVET

SOLICITADA POR: BIOSERVET, C.A. Domicilio: Av. Las Delicias, local C.C. Empresarial Europá, piso 2, of. 2-12, Urb. La Floresta, Maracay, Edo. Aragua. País: VENEZUELA

EN CLASE: 16



DESCRIPCIÓN DE ETIQUETA: OBSERVAMOS LA PALABRA BIOSERVET (PALABRA FANTASÍA) ESCRITA EN LETRAS DE MOLDE, EN COLOR AZUL MARINO LAS LETRAS ?BIOSER?, Y LAS LETRAS ?VET? EN COLOR VERDE MANZANA, ESTANDO LA LETRA B EN MAYÚSCULA Y EL RESTO DE LAS LETRAS EN MINÚSCULAS; AL LADO IZQUIERDO SE VE UNA FIGURA FANTASÍA QUE ESTÁ CONFORMADA POR UN TRAZO QUE PARTE DESDE EL CENTRO DE LA FIGURA, ASCIENDE Y AL LLEGAR UN POCO MAS ARRIBA DE LA LETRA B DE LA PALABRA BIOSERVET SE DIRIGE HACIA LA DERECHA CURVA HACIA ABAJO SE DESPLAZA HACIA LA IZQUIERDA FORMANDO UN OVALO QUE SE REGRESA Y SE DESPLAZA HACIA ABAJO EN OTRA CURVA HACIA LA IZQUIERDA TERMINANDO SU PUNTA INFERIOR HACIA ARRIBA SIN TOCAR EL OVALO DEL CENTRO DE LA

FIGURA. LA PARTE SUPERIOR DE ESTE SÍMBOLO ES DE COLOR AZUL MARINO Y TAMBIÉN EL CENTRO, LA PARTE INFERIOR ES DE COLOR VERDE MANZANA. LA DESCRIPCIÓN DE COLORES SE HA HECHO EN CUMPLIMIENTO AL AVISO OFICIAL S/N EMANADO DEL REGISTRO DE LA PROPIEDAD INTELECTUAL, FECHADO 18/11/1996. SE REIVINDICA EL CONJUNTO ANTERIORMENTE DESCRITO.

TRAMITANTE: MENDOZA URRUTIA, YARELYS YASMILA

Insc. 2024-011950 del 10 DE DICIEMBRE DE 2024

NOMBRE DE LA MARCA: BIOSERVET

SOLICITADA POR: BIOSERVET, C.A. Domicilio: Av. Las Delicias, local C.C. Empresarial Europá, piso 2, of. 2-12, Urb. La Floresta, Maracay, Edo. Aragua. País: VENEZUELA



EN CLASE: 5

DESCRIPCIÓN DE ETIQUETA: OBSERVAMOS LA PALABRA BIOSERVET (PALABRA FANTASÍA) ESCRITA EN LETRAS DE MOLDE, EN COLOR AZUL MARINO LAS LETRAS 'BIOSER?', Y LAS LETRAS 'VET?' EN COLOR VERDE MANZANA, ESTANDO LA LETRA B EN MAYÚSCULA Y EL RESTO DE LAS LETRAS EN MINÚSCULAS; AL LADO IZQUIERDO SE VE UNA FIGURA FANTASÍA QUE ESTÁ CONFORMADA POR UN TRAZO QUE PARTE DESDE EL CENTRO DE LA FIGURA, ASCIENDE Y AL LLEGAR UN POCO MAS ARRIBA DE LA LETRA B DE LA PALABRA BIOSERVET SE DIRIGE HACIA LA DERECHA CURVA HACIA ABAJO SE DESPLAZA HACIA LA IZQUIERDA FORMANDO UN OVALO QUE SE REGRESA Y SE DESPLAZA HACIA ABAJO EN OTRA CURVA HACIA LA IZQUIERDA TERMINANDO SU PUNTA INFERIOR HACIA ARRIBA SIN TOCAR EL OVALO DEL CENTRO DE LA FIGURA. LA PARTE SUPERIOR DE ESTE SÍMBOLO ES DE COLOR AZUL MARINO Y TAMBIÉN EL CENTRO, LA PARTE INFERIOR ES DE COLOR VERDE MANZANA. LA DESCRIPCIÓN DE COLORES SE HA HECHO EN CUMPLIMIENTO AL AVISO OFICIAL S/N EMANADO DEL REGISTRO DE LA PROPIEDAD INTELECTUAL, FECHADO 18/11/1996. SE REIVINDICA EL CONJUNTO ANTERIORMENTE DESCRITO.

TRAMITANTE: MENDOZA URRUTIA, YARELYS YASMILA

Insc. 2024-011951 del 10 DE DICIEMBRE DE 2024

NOMBRE DE LA MARCA: MANUELAND

SOLICITADA POR: MANUELAND, C.A. Domicilio: Av. Las Delicias, local C.C. Empresarial Europa, piso 2, of. 2-12, Urb. La Floresta, Maracay, Edo. Aragua. País: VENEZUELA



EN CLASE: 25

DESCRIPCIÓN DE ETIQUETA: OBSERVAMOS LA PALABRA MANUELAND ESCRITA EN LETRAS DE MOLDE EN COLOR AZUL MARINO, ESTANDO LA M EN MAYÚSCULA Y EL RESTO DE LAS LETRAS EN MINÚSCULAS, EN UN FONDO BLANCO AL LADO IZQUIERDO SE VE UNA FIGURA CONFORMADA POR UN TRAZO GRUESO QUE COMIENZA EN EL LADO IZQUIERDO EN COLOR AZUL MARINO, ASCIENDE LA LÍNEA Y AL LLEGAR UN POCO MAS ALTO QUE LA LETRA M DE MANUELAND DESCRIBE UN ARCO QUE DESCENDE Y SE CURVA EN LA PARTE INFERIOR ASCIENDIENDO FORMANDO UN OVALO, Y VUELVE A FORMAR OTRO ARCO DE COLOR NARANJA. SE REIVINDICA EL CONJUNTO ANTERIORMENTE DESCRITO. LA DESCRIPCIÓN DE COLORES SE HA HECHO EN CUMPLIMIENTO AL AVISO OFICIAL S/N EMANADO DEL REGISTRO DE LA PROPIEDAD INTELECTUAL, FECHADO 18/11/1996. LA PALABRA LAND, DEL INGLÉS: TIERRA.

TRAMITANTE: MENDOZA URRUTIA, YARELYS YASMILA

Insc. 2024-011954 del 10 DE DICIEMBRE DE 2024**NOMBRE DE LA MARCA:** MANUELAND**SOLICITADA POR:** MANUELAND, C.A. Domicilio: Av. Las Delicias, local C.C. Empresarial Europa, piso 2, of. 2-12, Urb. La Floresta, Maracay, Edo. Aragua. País: VENEZUELA**EN CLASE:** 16

DESCRIPCIÓN DE ETIQUETA: OBSERVAMOS LA PALABRA MANUELAND ESCRITA EN LETRAS DE MOLDE EN COLOR AZUL MARINO, ESTANDO LA M EN MAYÚSCULA Y EL RESTO DE LAS LETRAS EN MINÚSCULAS, EN UN FONDO BLANCO AL LADO IZQUIERDO SE VE UNA FIGURA CONFORMADA POR UN TRAZO GRUESO QUE COMIENZA EN EL LADO IZQUIERDO EN COLOR AZUL MARINO, ASCIENDE LA LÍNEA Y AL LLEGAR UN POCO MAS ALTO QUE LA LETRA M DE MANUELAND DESCRIBE UN ARCO QUE DESCIEENDE Y SE CURVA EN LA PARTE INFERIOR ASCIENDIENDO FORMANDO UN OVALO, Y VUELVE A FORMAR OTRO ARCO DE COLOR NARANJA. SE REIVINDICA EL CONJUNTO ANTERIORMENTE DESCRITO. LA DESCRIPCIÓN DE COLORES SE HA HECHO EN CUMPLIMIENTO AL AVISO OFICIAL S/N EMANADO DEL REGISTRO DE LA PROPIEDAD INTELECTUAL, FECHADO 18/11/1996. LA PALABRA LAND, DEL INGLES: TIERRA.

TRAMITANTE: MENDOZA URRUTIA, YARELYS YASMILA**Insc. 2024-011955 del 10 DE DICIEMBRE DE 2024****NOMBRE DE LA MARCA:** MANUELAND**SOLICITADA POR:** MANUELAND, C.A. Domicilio: Av. Las Delicias, local C.C. Empresarial Europa, piso 2, of. 2-12, Urb. La Floresta, Maracay, Edo. Aragua. País: VENEZUELA**EN CLASE:** 5

DESCRIPCIÓN DE ETIQUETA: OBSERVAMOS LA PALABRA MANUELAND ESCRITA EN LETRAS DE MOLDE EN COLOR AZUL MARINO, ESTANDO LA M EN MAYÚSCULA Y EL RESTO DE LAS LETRAS EN MINÚSCULAS, EN UN FONDO BLANCO AL LADO IZQUIERDO SE VE UNA FIGURA CONFORMADA POR UN TRAZO GRUESO QUE COMIENZA EN EL LADO IZQUIERDO EN COLOR AZUL MARINO, ASCIENDE LA LÍNEA Y AL LLEGAR UN POCO MAS ALTO QUE LA LETRA M DE MANUELAND DESCRIBE UN ARCO QUE DESCIEENDE Y SE CURVA EN LA PARTE INFERIOR ASCIENDIENDO FORMANDO UN OVALO, Y VUELVE A FORMAR OTRO ARCO DE COLOR NARANJA. SE REIVINDICA EL CONJUNTO ANTERIORMENTE DESCRITO. LA DESCRIPCIÓN DE COLORES SE HA HECHO EN CUMPLIMIENTO AL AVISO OFICIAL S/N EMANADO DEL REGISTRO DE LA PROPIEDAD INTELECTUAL, FECHADO 18/11/1996. LA PALABRA LAND ES DEL INGLES: TIERRA.

TRAMITANTE: MENDOZA URRUTIA, YARELYS YASMILA**Insc. 2024-011956 del 10 DE DICIEMBRE DE 2024****NOMBRE DE LA MARCA:** SA'ADA**SOLICITADA POR:** MESPAH, MAHMOUD MAHMOUD ABDELAZIM Domicilio: AV. NAGUANAGUA, EDIF. CONJUNTO RESIDENCIAL DORAL PARK, PISO TOWN HOUSE, APT. B30, URB. mAÑONGO, NAGUANAGUA, EDO. CARABOBO. País: VENEZUELA**EN CLASE:** 18**DESCRIPCIÓN DE ETIQUETA:** OBSERVAMOS LA PALABRA SA'ADA (PALABRA FANTASÍA),

ESCRITA EN LETRAS DE MOLDE, TODA EN MAYÚSCULA, EN COLOR VERDE MILITAR, EN UN FONDO BLANCO, CON LA PARTICULARIDAD DE QUE ENTRE LAS DOS A SE OBSERVA UNA COMILLA, ADEMÁS, LA LETRA S TIENE LA PARTICULARIDAD DE QUE LA CURVA DE LA PARTE INFERIOR DE LA LETRA NO ESTA DIBUJADA, PERO SÍ LA PUNTA DEL EXTREMO INFERIOR DE LA LETRA S. SE REIVINDICA EL CONJUNTO ANTERIORMENTE DESCRITO. LA DESCRIPCIÓN DE COLORES SE HA HECHO EN CUMPLIMIENTO AL AVISO OFICIAL S/N EMANADO DEL REGISTRO DE LA PROPIEDAD INTELECTUAL, FECHADO 18/11/1996.

TRAMITANTE: MESPAH, MAHMOUD MAHMOUD ABDELAZIM

Insc. 2024-011957 del 10 DE DICIEMBRE DE 2024

NOMBRE DE LA MARCA: SB STARBLUE

SOLICITADA POR: FIRSATBUL ABOU ATTIEH, JORGE ANTONIO Domicilio: Calle La Ceiba, Edif. Vista Real, piso 9, apto. 9B, Urb. El Bosque, Valencia, Edo. Carabobo. País: VENEZUELA

EN CLASE: 9

DESCRIPCIÓN DE ETIQUETA: OBSERVAMOS LA PALABRA STARBLUE (DEL INGLÉS: AZUL ESTRELLA) ESCRITA EN LETRAS DE MOLDE, TODA PEGADA, TODA EN MAYÚSCULAS, ESTANDO EN COLOR NEGRO LA PALABRA STAR Y EN AZUL ELÉCTRICO LA PALABRA BLUE, EL FONDO ES DE COLOR BLANCO; AL LADO IZQUIERDO PODEMOS OBSERVAR LAS LETRAS S B, CON LA PARTICULARIDAD DE QUE LA LETRA S ESTÁ DENTRO DE LA LETRA B, LA S ES DE COLOR AZUL ELÉCTRICO Y LA SILUETA DE LA B ESTA DENTRO DE UN CUADRADO DE COLOR AZUL Y EL FONDO ES BLANCO, LA LETRA S ESTÁ UBICADA EN EL ANGULO INFERIOR IZQUIERDO DENTRO DE LA LETRA B.

TRAMITANTE: FIRSATBUL ABOU ATTIEH, JORGE ANTONIO



Insc. 2024-011960 del 10 DE DICIEMBRE DE 2024

NOMBRE DE LA MARCA: JPG

SOLICITADA POR: PUIG FRANCE Domicilio: 65-67, Avenue des Champs-Élysées 75008 París País: FRANCIA

EN CLASE: 3

DESCRIPCIÓN DE ETIQUETA: LA ETIQUETA QUE SE PRESENTA A CONTINUACIÓN CONSISTE EN LA REPRESENTACIÓN GRÁFICA DE LA DENOMINACIÓN (JPG = PALABRA DE FANTASÍA), ESCRITA EN LETRAS MAYÚSCULAS, DE TRAZOS GRUESOS Y DE COLOR NEGRO. LAS LETRAS ESTÁN DISPUESTAS DE FORMA ENTRELAZADA, SE COMBINAN PARA FORMAR UNA ESTRUCTURA CIRCULAR COMPLETA. LAS LETRAS (J) Y LA (G) SE EXTIENDEN VERTICALMENTE A LOS LADOS, MIENTRAS QUE LA LETRA (P) ESTÁ CENTRADA Y SE FUSIONA EN SU CENTRO CON UNA LÍNEA HORIZONTAL LA CUAL INICIA EN EL CENTRO DE LA LETRA (G) Y FINALIZA EN EL CENTRO DE LA LETRA (J) UNIENDO LAS TRES LETRAS Y LOS EXTREMOS DEL DISEÑO CIRCULAR, COMPARTIENDO LÍNEAS Y ESPACIOS. LOS EXTREMOS SUPERIORES DE LAS LETRAS PRESENTAN ÁNGULOS RECTOS, LO QUE OTORGA UN ESTILO GEOMÉTRICO Y ABSTRACTO. EL DISEÑO ES SIMÉTRICO, TODO EL DISEÑO ESTÁ CENTRADO SOBRE UN FONDO BLANCO. SE REIVINDICA EL CONJUNTO DESCRITO.

TRAMITANTE: DANA RUTH BENTATA - JOSE JAVIER BRIZ - BENTATA KAREL - BEYER, ANETTE M



Insc. 2024-011961 del 10 DE DICIEMBRE DE 2024

NOMBRE DE LA MARCA: JPG

SOLICITADA POR: PUIG FRANCE Domicilio: 65-67, Avenue des Champs-Élysées 75008 París País: FRANCIA

EN CLASE: 25

DESCRIPCIÓN DE ETIQUETA: LA ETIQUETA QUE SE PRESENTA A CONTINUACIÓN CONSISTE EN LA REPRESENTACIÓN GRÁFICA DE LA DENOMINACIÓN (JPG = PALABRA DE FANTASÍA), ESCRITA EN LETRAS MAYÚSCULAS, DE TRAZOS GRUESOS Y DE COLOR NEGRO. LAS LETRAS ESTÁN DISPUESTAS DE FORMA ENTRELAZADA, SE COMBINAN PARA FORMAR UNA ESTRUCTURA CIRCULAR COMPLETA. LAS LETRAS (J) Y LA (G) SE EXTIENDEN VERTICALMENTE A LOS LADOS, MIENTRAS QUE LA LETRA (P) ESTÁ CENTRADA Y SE FUSIONA EN SU CENTRO CON UNA LÍNEA HORIZONTAL LA CUAL INICIA EN EL CENTRO DE LA LETRA (G) Y FINALIZA EN EL CENTRO DE LA LETRA (J) UNIENDO LAS TRES LETRAS Y LOS EXTREMOS DEL DISEÑO CIRCULAR, COMPARTIENDO LÍNEAS Y ESPACIOS. LOS EXTREMOS SUPERIORES DE LAS LETRAS PRESENTAN ÁNGULOS RECTOS, LO QUE OTORGA UN ESTILO GEOMÉTRICO Y ABSTRACTO. EL DISEÑO ES SIMÉTRICO, TODO EL DISEÑO ESTÁ CENTRADO SOBRE UN FONDO BLANCO. SE REIVINDICA EL CONJUNTO DESCRITO.

TRAMITANTE: DANA RUTH BENTATA - JOSE JAVIER BRIZ - BENTATA KAREL - BEYER, ANETTE M



Insc. 2024-011963 del 10 DE DICIEMBRE DE 2024

NOMBRE DE LA MARCA: BEL TRAC

SOLICITADA POR: GONZALEZ SERGIO Domicilio: BARQUISIMETO, ESTADO LARA País: VENEZUELA

EN CLASE: 12

DESCRIPCIÓN DE ETIQUETA: LA PRESENTE ETIQUETA ESTA FORMADA POR LA PALABRA BEL (PALABRA DE FANTASÍA) ESCRITAS EN LETRAS TIPO MOLDE EN MINÚSCULAS EN TRAZOS GRUESOS EN COLOR BLANCO CON LA PARTICULARIDAD QUE LA LETRA B POSEE DOS (2) ABERTURAS EN SU PARTE SUPERIOR ABAJO LA PALABRA TRAC (PALABRA DE FANTASÍA) EN LETRAS MAYÚSCULAS EN TRAZOS MEDIO GRUESO DE COLOR BLANCO SEGUIDAMENTE DEL LADO DERECHO SE OBSERVA UNA FIGURA QUE SE ASEMEJA A LA MITAD DE UNA RUEDA DE TRACTOR O VEHÍCULO EN COLOR BLANCO TODO ESTO EN UN FONDO COLOR GRIS SE REIVINDICA EL CONJUNTO DESCRITO MAS LOS COLORES MENCIONADOS EN LA MISMA.

TRAMITANTE: GONZALEZ SERGIO



Insc. 2024-011966 del 10 DE DICIEMBRE DE 2024

NOMBRE DE LA MARCA: SASA BLOOM

SOLICITADA POR: INVERSIONES ARRAGE - CARRERO (INARCA), C.A. Domicilio: Calle Guatopo, Transversal I, Anexo 320-A, Urbanización Fundalera, Parroquia Santa Rosa, Barquisimeto, Municipio Iribarren del Estado Lara. País: VENEZUELA

EN CLASE: 5

DESCRIPCIÓN DE ETIQUETA: ISOLOGO COMPUESTO POR UN ELEMENTO DENOMINATIVO Y



OTRO GRÁFICO. EL ELEMENTO DENOMINATIVO ESTÁ CONFORMADO POR LAS PALABRAS «SASA BLOOM». LA PALABRA «SASA» ES UN NOMBRE DE FANTASÍA. LA PALABRA «BLOOM» ES DEL IDIOMA INGLÉS, Y TRADUCIDA AL CASTELLANO SIGNIFICA «FLORECER». EL CONJUNTO DE LAS PALABRAS «SASA BLOOM» CONSTITUYEN UN NOMBRE DE FANTASÍA / ARBITRARIO DE ALTO PODER DISTINTIVO EN RELACIÓN CON LOS PRODUCTOS A DISTINGUIR. EL ELEMENTO GRÁFICO ESTÁ COMPUESTO POR UN HEXÁGONO CON BORDE EXTERIOR DELINEADO POR UNA LÍNEA DE GROSOR MEDIO Y DE COLOR NEGRO, DENTRO DEL CUAL SE ENCUENTRA OTRA LÍNEA HEXAGONAL DE MAYOR GROSOR Y DE COLOR ANARANJADO OSCURO, Y SEGUIDAMENTE SE ENCUENTRA OTRA LÍNEA HEXAGONAL DE LÍNEA FINA Y DE COLOR NEGRO. EL FONDO DEL HEXÁGONO ES DE COLOR BLANCO. DENTRO DEL HEXÁGONO SE ENCUENTRAN ESCRITAS LAS PALABRAS «SASA BLOOM». LA PALABRA «SASA» SE ENCUENTRA EN LA PARTE SUPERIOR, Y LA PALABRA «BLOOM» SE ENCUENTRA EN LA PARTE INFERIOR. DEL CONJUNTO DE LETRAS QUE CONFORMAN LAS PALABRAS «SASA BLOOM», LAS LETRAS «S», «S», «B» Y «M» SE ENCUENTRAN ESCRITAS EN MAYÚSCULA, CON UN TRAZO CARACTERÍSTICO DE ESCRITURA A MANO ALZADA, Y DE COLOR ANARANJADO EN DIFERENTES TONOS, Y LAS LETRAS «A», «A», «L», «O» Y «O» SE ENCUENTRAN ESCRITAS EN MINÚSCULA, CON UN TRAZO CARACTERÍSTICO DE ESCRITURA A MANO ALZADA, Y DE COLOR NEGRO. EN LA PARTE SUPERIOR DEL HEXÁGONO ANTES DESCRITO SE ENCUENTRAN DOS (02) DISEÑOS IRREGULARES SIMÉTRICOS EN FORMA DE CÍRCULOS EN ROTACIÓN, FORMADOS CADA UNO POR UNA LÍNEA DISCONTINUA DE COLOR ANARANJADO EN DIFERENTES TONOS, Y CON TRAZOS DE COLOR GRIS Y NEGRO. DICHAS LÍNEAS TERMINAN EN PUNTA, SIENDO QUE AMBOS DISEÑOS CÍRCULARES SE ENFRENTAN ENTRE SÍ. TODO EL CONJUNTO SE ENCUENTRA SOBRE UN FONDO DE COLOR BLANCO. SE REIVINDICA EL CONJUNTO DESCRITO COMO UN TODO ÚNICO, INDIVISIBLE E INSEPARABLE, CON EXCEPCIÓN DE LOS ELEMENTOS GENÉRICOS O DESCRIPTIVOS QUE INDIVIDUALMENTE CONSIDERADOS PUDIESE CONTENER. NO SE REIVINDICA LA PALABRA «BLOOM» INDIVIDUALMENTE CONSIDERADA POR SER EVOCATIVA EN RELACIÓN CON LOS PRODUCTOS A DISTINGUIR.

TRAMITANTE: GARCÍA RANGEL GERARDO GREGORIO

Insc. 2024-011967 del 10 DE DICIEMBRE DE 2024

NOMBRE DE LA MARCA: SASA BLOOM

SOLICITADA POR: INVERSIONES ARRAGE - CARRERO (INARCA), C.A. Domicilio: Calle Guatopo, Transversal I, Anexo 320-A, Urbanización Fundalera, Parroquia Santa Rosa, Barquisimeto, Municipio Iribarren del Estado Lara. País: VENEZUELA

EN CLASE: 30

DESCRIPCIÓN DE ETIQUETA: ISOLOGO COMPUESTO POR UN ELEMENTO DENOMINATIVO Y OTRO GRÁFICO. EL ELEMENTO DENOMINATIVO ESTÁ CONFORMADO POR LAS PALABRAS «SASA BLOOM». LA PALABRA «SASA» ES UN NOMBRE DE FANTASÍA. LA PALABRA «BLOOM» ES DEL IDIOMA INGLÉS, Y TRADUCIDA AL CASTELLANO SIGNIFICA «FLORECER». EL CONJUNTO DE LAS PALABRAS «SASA BLOOM» CONSTITUYEN UN NOMBRE DE FANTASÍA / ARBITRARIO DE ALTO PODER DISTINTIVO EN RELACIÓN CON LOS PRODUCTOS A DISTINGUIR. EL ELEMENTO GRÁFICO ESTÁ COMPUESTO POR UN HEXÁGONO CON BORDE EXTERIOR DELINEADO POR UNA LÍNEA DE GROSOR MEDIO Y DE COLOR NEGRO, DENTRO DEL CUAL SE ENCUENTRA OTRA LÍNEA HEXAGONAL DE MAYOR GROSOR Y DE COLOR ANARANJADO OSCURO, Y SEGUIDAMENTE SE ENCUENTRA OTRA LÍNEA HEXAGONAL DE LÍNEA FINA Y DE COLOR NEGRO. EL FONDO DEL HEXÁGONO ES DE COLOR BLANCO. DENTRO DEL HEXÁGONO SE ENCUENTRAN ESCRITAS LAS



PALABRAS «SASA BLOOM». LA PALABRA «SASA» SE ENCUENTRA EN LA PARTE SUPERIOR, Y LA PALABRA «BLOOM» SE ENCUENTRA EN LA PARTE INFERIOR. DEL CONJUNTO DE LETRAS QUE CONFORMAN LAS PALABRAS «SASA BLOOM», LAS LETRAS «S», «S», «B» Y «M» SE ENCUENTRAN ESCRITAS EN MAYÚSCULA, CON UN TRAZO CARACTERÍSTICO DE ESCRITURA A MANO ALZADA, Y DE COLOR ANARANJADO EN DIFERENTES TONOS, Y LAS LETRAS «A», «A», «L», «O» Y «O» SE ENCUENTRAN ESCRITAS EN MINÚSCULA, CON UN TRAZO CARACTERÍSTICO DE ESCRITURA A MANO ALZADA, Y DE COLOR NEGRO. EN LA PARTE SUPERIOR DEL HEXÁGONO ANTES DESCRITO SE ENCUENTRAN DOS (02) DISEÑOS IRREGULARES SIMÉTRICOS EN FORMA DE CÍRCULOS EN ROTACIÓN, FORMADOS CADA UNO POR UNA LÍNEA DISCONTINUA DE COLOR ANARANJADO EN DIFERENTES TONOS, Y CON TRAZOS DE COLOR GRIS Y NEGRO. DICHAS LÍNEAS TERMINAN EN PUNTA, SIENDO QUE AMBOS DISEÑOS CÍRCULARES SE ENFRENTAN ENTRE SÍ. TODO EL CONJUNTO SE ENCUENTRA SOBRE UN FONDO DE COLOR BLANCO. SE REIVINDICA EL CONJUNTO DESCRITO COMO UN TODO ÚNICO, INDIVISIBLE E INSEPARABLE, CON EXCEPCIÓN DE LOS ELEMENTOS GENÉRICOS O DESCRIPTIVOS QUE INDIVIDUALMENTE CONSIDERADOS PUDIESE CONTENER. NO SE REIVINDICA LA PALABRA «BLOOM» INDIVIDUALMENTE CONSIDERADA POR SER EVOCATIVA EN RELACIÓN CON LOS PRODUCTOS A DISTINGUIR.

TRAMITANTE: GARCÍA RANGEL GERARDO GREGORIO

Insc. 2024-011972 del 10 DE DICIEMBRE DE 2024

SOLICITADA POR: SOL DE JANEIRO IP, INC. Domicilio: 551 Fifth Avenue, Suite 2030, New York, New York 10176, USA País: ESTADOS UNIDOS DE AMÉRICA

BODY BADALADA

EN CLASE: 3

TRAMITANTE: MOREAU AYMARD JACQUELINE J. - GONZALEZ BENOIT ANA CAROLINA - GARCIA BARRETO YISMAR - BARRIOS MARIA FERNANDA

Insc. 2024-011976 del 10 DE DICIEMBRE DE 2024

NOMBRE DE LA MARCA: CHEDDY'S

SOLICITADA POR: BIG BRAND HOLDINGS LTD. Domicilio: The Phoenix Centre, George Street, Belleville, St. Michael, Barbados. País: BARBADOS

EN CLASE: 16

DESCRIPCIÓN DE ETIQUETA: LA ETIQUETA TIENE COMO ELEMENTO PRINCIPAL LA PALABRA DE FANTASÍA 'CHEDDY'S', EN LETRA TIPO ESTILIZADA, PRESENTADA EN FORMA LIGERAMENTE ASCENDENTE, CON LA LETRA 'C' EN MAYÚSCULA Y, EL RESTANTE DE LAS LETRAS QUE LA COMPONEN 'H,E,D,D,Y,S' EN MINÚSCULA, DE COLOR AMARILLO CON DELINEADO DE COLOR AZUL Y SOMBREADO CON COLOR BLANCO. ASIMISMO, SE VISUALIZA QUE LA PALABRA DE FANTASÍA 'CHEDDY'S', TIENE UN APÓSTROFE (') QUE SEPARA LA LETRA 'Y' DE LA LETRA 'S', SUBRAYADA A SU VEZ, POR UNA LÍNEA IGUALMENTE DE FORMA ASCENDENTE QUE VA DE TAMAÑO GRUESO A FINO DE COLOR AMARILLO CON BORDE DE COLOR AZUL Y SOMBREADO DE COLOR BLANCO. TODO EL CONJUNTO ANTERIORMENTE DESCRITO SE OBSERVA SOBRE UN RECTÁNGULO, CON FONDO DE IMÁGENES QUE SIMULAN SER PRESENTACIONES DE QUESO EN CUADROS Y ROLLOS, TODOS DE COLOR AMARILLO CLARO Y NARANJA. SE REIVINDICA EL CONJUNTO ANTERIORMENTE DESCRITO, Y LA COMBINACIÓN DE COLORES SEGÚN SE DESCRIBE. LA DESCRIPCIÓN DE COLORES SE HA HECHO EN CUMPLIMIENTO AL AVISO OFICIAL S/N EMANADO DEL REGISTRO DE LA PROPIEDAD



INTELECTUAL FECHADO 18 DE NOVIEMBRE DE 1996.

TRAMITANTE: MOREAU AYMARD JACQUELINE J.

Insc. 2024-011977 del 10 DE DICIEMBRE DE 2024

NOMBRE DE LA MARCA: CHEDDY'S

SOLICITADA POR: BIG BRAND HOLDINGS LTD. Domicilio: The Phoenix Centre, George Street, Belleville, St. Michael, Barbados. País: BARBADOS

EN CLASE: 29

DESCRIPCIÓN DE ETIQUETA: LA ETIQUETA TIENE COMO ELEMENTO PRINCIPAL LA PALABRA DE FANTASÍA 'CHEDDY'S', EN LETRA TIPO ESTILIZADA, PRESENTADA EN FORMA LIGERAMENTE ASCENDENTE, CON LA LETRA 'C' EN MAYÚSCULA Y, EL RESTANTE DE LAS LETRAS QUE LA COMPONEN 'H,E,D,D,Y,S' EN MINÚSCULA, DE COLOR AMARILLO CON DELINEADO DE COLOR AZUL Y SOMBREADO CON COLOR BLANCO. ASIMISMO, SE VISUALIZA QUE LA PALABRA DE FANTASÍA 'CHEDDY'S', TIENE UN APÓSTROFE (') QUE SEPARA LA LETRA 'Y' DE LA LETRA 'S', SUBRAYADA A SU VEZ, POR UNA LÍNEA IGUALMENTE DE FORMA ASCENDENTE QUE VA DE TAMAÑO GRUESO A FINO DE COLOR AMARILLO CON BORDE DE COLOR AZUL Y SOMBREADO DE COLOR BLANCO. TODO EL CONJUNTO ANTERIORMENTE DESCRITO SE OBSERVA SOBRE UN RECTÁNGULO, CON FONDO DE IMÁGENES QUE SIMULAN SER PRESENTACIONES DE QUESO EN CUADROS Y ROLLOS, TODOS DE COLOR AMARILLO CLARO Y NARANJA. SE REIVINDICA EL CONJUNTO ANTERIORMENTE DESCRITO, Y LA COMBINACIÓN DE COLORES SEGÚN SE DESCRIBE. LA DESCRIPCIÓN DE COLORES SE HA HECHO EN CUMPLIMIENTO AL AVISO OFICIAL S/N EMANADO DEL REGISTRO DE LA PROPIEDAD INTELECTUAL FECHADO 18 DE NOVIEMBRE DE 1996.

TRAMITANTE: MOREAU AYMARD JACQUELINE J. - ISABEL MANRIQUE ROJAS - GONZALEZ BENOIT ANA CAROLINA



Insc. 2024-011978 del 10 DE DICIEMBRE DE 2024

NOMBRE DE LA MARCA: CHEDDY'S

SOLICITADA POR: BIG BRAND HOLDINGS LTD. Domicilio: The Phoenix Centre, George Street, Belleville, St. Michael, Barbados. País: BARBADOS

EN CLASE: 30

DESCRIPCIÓN DE ETIQUETA: LA ETIQUETA TIENE COMO ELEMENTO PRINCIPAL LA PALABRA DE FANTASÍA 'CHEDDY'S', EN LETRA TIPO ESTILIZADA, PRESENTADA EN FORMA LIGERAMENTE ASCENDENTE, CON LA LETRA 'C' EN MAYÚSCULA Y, EL RESTANTE DE LAS LETRAS QUE LA COMPONEN 'H,E,D,D,Y,S' EN MINÚSCULA, DE COLOR AMARILLO CON DELINEADO DE COLOR AZUL Y SOMBREADO CON COLOR BLANCO. ASIMISMO, SE VISUALIZA QUE LA PALABRA DE FANTASÍA 'CHEDDY'S', TIENE UN APÓSTROFE (') QUE SEPARA LA LETRA 'Y' DE LA LETRA 'S', SUBRAYADA A SU VEZ, POR UNA LÍNEA IGUALMENTE DE FORMA ASCENDENTE QUE VA DE TAMAÑO GRUESO A FINO DE COLOR AMARILLO CON BORDE DE COLOR AZUL Y SOMBREADO DE COLOR BLANCO. TODO EL CONJUNTO ANTERIORMENTE DESCRITO SE OBSERVA SOBRE UN RECTÁNGULO, CON FONDO DE IMÁGENES QUE SIMULAN SER PRESENTACIONES DE QUESO EN CUADROS Y ROLLOS, TODOS DE COLOR AMARILLO CLARO Y NARANJA. SE REIVINDICA EL CONJUNTO ANTERIORMENTE DESCRITO, Y LA COMBINACIÓN DE COLORES SEGÚN SE DESCRIBE. LA DESCRIPCIÓN DE COLORES SE HA



HECHO EN CUMPLIMIENTO AL AVISO OFICIAL S/N EMANADO DEL REGISTRO DE LA PROPIEDAD INTELECTUAL FECHADO 18 DE NOVIEMBRE DE 1996.

TRAMITANTE: MOREAU AYMARD JACQUELINE J. - ISABEL MANRIQUE ROJAS - GONZALEZ BENOIT ANA CAROLINA

Insc. 2024-011984 del 11 DE DICIEMBRE DE 2024

NOMBRE DE LA MARCA: CAFE COROVA'S

SOLICITADA POR: CAFE COROVA'S C.A Domicilio: CALLE PRINCIPAL CASA NRO S/N SECTOR DELFIN GONZALEZ RIO CLARO LARA ZONA POSTAL 3009 País: VENEZUELA, COROVA RODRIGUEZ VICTOR MANUEL Domicilio: CALLE 2 AL FINAL CASA NRO S/N SECTOR DEL FIN GONZALEZ RIO CLARO LARA ZONA POSTAL 3001 País: VENEZUELA

EN CLASE: 30

DESCRIPCIÓN DE ETIQUETA: CONSISTE EN UN LOGOTIPO DE FONDO DE COLOR NEGRO EN EL CENTRO DE FONDO SE APRECIAN TRES FIGURAS GEOMÉTRICAS EN FORMA DE TRIÁNGULOS DE COLOR MARRÓN UNO CON DIRECCIÓN HACIA ARRIBA Y LOS OTROS DOS CON DIRECCIÓN HACIA ABAJO EN AMBOS LADOS, SE APRECIA UN DESTELLO DE LÍNEAS CURVAS ONDULANTES DE COLOR MARRÓN EN EL TRIÁNGULO DEL CENTRO, EL CUAL ASEMEJAN A UN FUEGO EL MISMO SE ENTRELAZA CON UNA FIGURA CIRCULAR DE COLOR AMARILLO CON UNA LÍNEA ONDULADA DE COLOR AMARILLO QUE ATRAVIESA TODA LA FIGURA CIRCULAR, AL FRENTE DE LOS TRAZOS DE COLOR MARRÓN, DEBAJO EN EL CENTRO EN LA PARTE INFERIOR SE LEE LA PALABRA (CAFÉ) EN DELINEADO FINO DE COLOR AMARILLO, LA CUAL NO SE REIVINDICA YA QUE PUDIERA CONSIDERARSE UN TÉRMINO GENÉRICO, DEBAJO SE OBSERVA LA PALABRA (COROVAS) EN DELINEADO GRUESO DE COLOR AMARILLO MÁS GRANDE SUS LETRAS Y SIGNIFICADO UNA PALABRA DE FANTASÍA, EN LA PARTE SUPERIOR ENTRE LA LETRA (A) Y LA LETRA (S) SE APRECIA UN SÍMBOLO EN FORMA DE COMILLA DE COLOR AMARILLO QUE SEPARA UN POCO AMBAS LETRAS. SE REVINDICA LOS COLORES Y TODO EL CONJUNTO COMO TAL. NO REIVINDICOLOS ASPECTOS GENÉRICOS Y DESCRIPTIVOS POR SI SOLOS, AQUÍ DESCRITOS (CAFÉ).

TRAMITANTE: AGUILAR MENDOZA ANALIAS DEL CARMEN

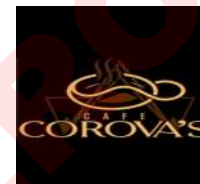

Insc. 2024-011985 del 11 DE DICIEMBRE DE 2024

NOMBRE DE LA MARCA: CUTLINE

SOLICITADA POR: PHALA, C.A. Domicilio: VALENCIA. ESTADO CARABOBO. ZONA POSTAL 2001 País: VENEZUELA

EN CLASE: 25

DESCRIPCIÓN DE ETIQUETA: CONSISTE EN LA REPRESENTACIÓN GRAFICA DE LA PALABRA CUTLINE QUE ES UN TÉRMINO EN INGLÉS QUE SIGNIFICA LEYENDA. SE REFIERE A LA LEYENDA QUE ACOMPAÑA A UNA ILUSTRACIÓN. DE ESTA PALABRA LA CUATRO PRIMERAS LETRAS ES DECIR CUTL ESTÁN ESCRITAS EN MAYÚSCULA DE TRAZOS GRUESOS DE COLOR BLANCO Y LAS TRES ULTIMAS LETRAS INE ESTÁN ESCRITAS EN MAYÚSCULA DE TRAZOS GRUESOS DE COLOR NEGRO Y DE BORDES DE COLOR BLANCO. ESTA RODEADO POR UN RECTÁNGULO GRIS, PERO EN LA LÍNEA SUPERIOR DE ESTE RECTÁNGULO SOBRE LA PALABRA CUTLINE SE ENCUENTRA UNA FIGURA QUE ASEMEJA LA LETRA C DE TRAZO GRUESO Y DE COLOR GRIS. QUE A SU VEZ SE ESTA FIGURA QUE ASEMEJA LA LETRA C ES ATRAVESADA POR UNAS DIVERSAS LÍNEAS DE



COLOR NEGRO INCLINADAS DE IZQUIERDA A DERECHA DE FORMA INCLINADA DANDO LA SENSACIÓN VISUAL QUE LA LETRA C ESTÁ DIVIDIDA EN DOS POR UNA LÍNEA NEGRA. TODO LO ANTERIORMENTE DESCRITO ESTA SOBRE UN FONDO DE COLOR NEGRO. SE REIVINDICA LA PALABRA, FIGURA Y COLORES ANTERIORMENTE DESCRITOS.

TRAMITANTE: EL OKDE SAMER HASSAN

Insc. 2024-011990 del 11 DE DICIEMBRE DE 2024

NOMBRE DE LA MARCA: MISS BIANCA

SOLICITADA POR: PHALA, C.A. Domicilio: VALENCIA. ESTADO CARABOBO. ZONA POSTAL 2001

País: VENEZUELA

EN CLASE: 25

DESCRIPCIÓN DE ETIQUETA: CONSISTE EN LA REPRESENTACIÓN GRÁFICA DE LAS PALABRAS MISS QUE DEL INGLÉS AL CASTELLANO SIGNIFICA SEÑORITA Y DE LA PALABRA BIANCA QUE PROVIENE DEL ITALIANO Y SIGNIFICA BLANCO, PURO, BRILLANTE. ESTA PALABRA BIANCA ESTA ESCRITA EN COLOR ROSADO DE TRAZOS GRUESOS, PERO EN SUS BORDES TIENE UN COLOR ROSADO MÁS OSCURO PARA DAR UNA SENSACIÓN DE PROFUNDIDAD EN LA PALABRA. Y EN LA PARTE SUPERIOR DE BIANCA DEL LADO DERECHO Y ESCRITA CON LETRAS MAS PEQUEÑAS DE TRAZOS FINOS LA PALABRA MISS. ESTAS PALABRAS ESTÁN ESCRITAS SOBRE UN FONDO BLANCO. SE REIVINDICA LA PALABRA Y COLORES ANTERIORMENTE DESCRITOS.

TRAMITANTE: EL OKDE SAMER HASSAN

Insc. 2024-011991 del 11 DE DICIEMBRE DE 2024

NOMBRE DE LA MARCA: PROBOX

SOLICITADA POR: PHALA, C.A. Domicilio: VALENCIA. ESTADO CARABOBO. ZONA POSTAL 2001

País: VENEZUELA

EN CLASE: 25

DESCRIPCIÓN DE ETIQUETA: CONSISTE EN LA REPRESENTACIÓN GRÁFICA DE LA PALABRA PROBOX QUE ES UNA PALABRA DE FANTASÍA, ESCRITA EN LETRAS MAYÚSCULAS DE COLOR BLANCO. Y ESTA SOBRE UN FONDO QUE DE IZQUIERDA A DERECHA SE VA DEGRADANDO DEL COLOR VERDE A EL COLOR AZUL. SE REIVINDICA LA PALABRA Y COLORES ANTERIORMENTE DESCRITOS.

TRAMITANTE: EL OKDE SAMER HASSAN

Insc. 2024-012002 del 11 DE DICIEMBRE DE 2024

NOMBRE DE LA MARCA: VIAVAK

SOLICITADA POR: MOHAMMAD ALI MOUALLEM ABDAL KADER Domicilio: Carretera vieja Baruta.

Edificio Suite Palace. Piso 8. Apartamento 8C País: VENEZUELA

EN CLASE: 16

DESCRIPCIÓN DE ETIQUETA: LA ETIQUETA COMPRENDE UN FONDO NEGRO CON LA PALABRA "VIAVAK" EN LETRAS MAYUSCULAS, DE COLOR PLATEADO CON SOMBRAS OSCURAS EN LOS EXTREMOS. ADICIONALMENTE LAS LETRAS I, A, K, POSEEN EFECTOS CURVOS EN SUS TRAZOS. SE REIVINDICA LA TOTALIDAD DE LA PALABRA Y FIGURA, EN LOS COLORES ANTES DESCRITOS.

TRAMITANTE: MOHAMMAD ALI MOUALLEM ABDAL KADER

Insc. 2024-012003 del 11 DE DICIEMBRE DE 2024**NOMBRE DE LA MARCA:** VIAVAK**SOLICITADA POR:** MOHAMMAD ALI MOUALLEM ABDAL KADER Domicilio: Carretera vieja Baruta. Edificio Suite Palace. Piso 8. Apartamento 8C País: VENEZUELA**EN CLASE:** 7**DESCRIPCIÓN DE ETIQUETA:** LA ETIQUETA COMPRENDE UN FONDO NEGRO CON LA PALABRA "VIAVAK" EN LETRAS MAYUSCULAS, DE COLOR PLATEADO CON SOMBRAS OSCURAS EN LOS EXTREMOS. ADICIONALMENTE LAS LETRAS I, A, K, POSEEN EFECTOS CURVOS EN SUS TRAZOS. SE REIVINDICA LA TOTALIDAD DE LA PALABRA Y FIGURA, EN LOS COLORES ANTES DESCRITOS.**TRAMITANTE:** MOHAMMAD ALI MOUALLEM ABDAL KADER**Insc. 2024-012004 del 11 DE DICIEMBRE DE 2024****SOLICITADA POR:** DISTRIBUIDORA ARTE MEDICO, C.A. Domicilio: CATIA LA MAR, ESTADO LA GUAIRA (ANTIGUO ESTADO VARGAS) País: VENEZUELA**LECELIS****EN CLASE:** 5**TRAMITANTE:** JESÚS ABDALAH KASSAR KASRIN**Insc. 2024-012008 del 11 DE DICIEMBRE DE 2024****NOMBRE DE LA MARCA:** BIOMASER**SOLICITADA POR:** M&Y COSMETICOS, C.A. Domicilio: AV. 20 ENTRE CALLES 23 Y 24 CC BOULEVAR CENTER NIVEL PB LOCAL A-13, A-15, A-16 SECTOR CENTRO BARQUISIMETO LARA. País: VENEZUELA**EN CLASE:** 3**DESCRIPCIÓN DE ETIQUETA:** SE OBSERVA UN IMAGOTIPO COMPUESTO POR LA PALABRA BIOMASER, (FANTASÍA), ESCRITA EN LETRAS MAYÚSCULAS DE BORDE DELGADO Y COLOR NEGRO, DONDE LA LETRA "O" NO FINALIZA SU TRAZO EN SU LADO SUPERIOR. SOBRE ÉSTA, SE DISTINGUE UN GRÁFICO EVOCATIVO DE LA LETRA "B", ESCRITA EN FUENTE CARACTERÍSTICA DE COLOR NEGRO, DONDE SE APRECIA LA FIGURA DE UN LÁPIZ EN SU TRAZO VERTICAL, DIBUJANDO UNA PESTAÑA SEMICIRCULAR EN SU PARTE INFERIOR. SE REIVINDICA EL CONJUNTO DESCRITO.**TRAMITANTE:** MO HUOCONG**Insc. 2024-012009 del 11 DE DICIEMBRE DE 2024****NOMBRE DE LA MARCA:** AVILA PETS COLOR**SOLICITADA POR:** INVERSIONES AVILA PETS COLOR, 2024, C.A. Domicilio: AV. ZULOAGA ENTRE CLAVELES Y NUEVA GRANADA QTA. LIMPIO POZO URB. LOS ROSALES, CARACAS, DISTRITO CAPITAL, ZONA POSTAL 1040. País: VENEZUELA**EN CLASE:** 16**DESCRIPCIÓN DE ETIQUETA:** EL MENCIONADO DISEÑO CONSISTE EN UNA ETIQUETA DE

FONDO VERDE CLARO EN CUYO INTERIOR NE LA PARTE CENTRICA SE APRECIA EL DIBUJO DE TRES ANIMALES CONFORMADOS DE LA SIGUIENTE MANERA, DE ARRIBA A ABAJO, UN PERRO COLOR BLANCO CON SEMBLANTE ALEGRE, OJOS NEGROS, PELAJE LARGO Y OREJAS CAIDAS, CON UNA PEQUEÑA MANCHA DE COLOR NARANJA OCRE EN SU OJO DERECHO, UN GATO COLOR GRIS, DE SEMBLANTE ALEGRE, CON TRES PEQUEÑAS LINEAS EN SU FRENTE DE COLOR DORADO Y UNA MANCHA DE COLOR DORADO EN SU CACHETE IZQUIERDO Y UN HAMSTER COLOR DORADO Y MARRON, DE SEMBLANTE SERIO, CON SUS BRAZOS SE ENCUENTRAN JUNTOS PEGADOS A SU PECHO, SUS CACHETES ESTAN RELLENOS, AMBOS LADOS DE LA ETIQUETA SE DIBUJAN DOS PEQUEÑOS CIRCULOS DE COLOR NARANJA, EN LA PARTE CENTRICA SUPERIOR, SE ESCRIBE LA PALABRA "AVILA PETS COLOR" (PETS = MASCOTA, TRADUCIDO DEL IDIOMA INGLES) EN LETRA MOLDE DE TRAZO GRUESO EN COLOR NEGRO, CABE DESTACAR LA SEGUNDA LETRA "A" DE LA PALABRA "AVILA" EN SU CENTRO SE DIBUJA UNA PEQUEÑA HUELLA DE PATA DE PERRO DE COLOR VERDE CLARO, SE REIVINDICA TODO LO AQUI DESCRITO Y COLORES, NO SE REIVINDICAN TERMINOS GENERICOS NI DESCRIPTIVOS.

TRAMITANTE: RAMIREZ RONDON NELSY DEYANIRA

Insc. 2024-012010 del 11 DE DICIEMBRE DE 2024

NOMBRE DE LA MARCA: AVILA PETS COLOR

SOLICITADA POR: INVERSIONES AVILA PETS COLOR, 2024, C.A. Domicilio: AV. ZULOAGA ENTRE CLAVELES Y NUEVA GRANADA QTA. LIMPIO POZO URB. LOS ROSALES, CARACAS, DISTRITO CAPITAL, ZONA POSTAL 1040. País: VENEZUELA

EN CLASE: 22

DESCRIPCIÓN DE ETIQUETA: EL MENCIONADO DISEÑO CONSISTE EN UNA ETIQUETA DE FONDO VERDE CLARO EN CUYO INTERIOR NE LA PARTE CENTRICA SE APRECIA EL DIBUJO DE TRES ANIMALES CONFORMADOS DE LA SIGUIENTE MANERA, DE ARRIBA A ABAJO, UN PERRO COLOR BLANCO CON SEMBLANTE ALEGRE, OJOS NEGROS, PELAJE LARGO Y OREJAS CAIDAS, CON UNA PEQUEÑA MANCHA DE COLOR NARANJA OCRE EN SU OJO DERECHO, UN GATO COLOR GRIS, DE SEMBLANTE ALEGRE, CON TRES PEQUEÑAS LINEAS EN SU FRENTE DE COLOR DORADO Y UNA MANCHA DE COLOR DORADO EN SU CACHETE IZQUIERDO Y UN HAMSTER COLOR DORADO Y MARRON, DE SEMBLANTE SERIO, CON SUS BRAZOS SE ENCUENTRAN JUNTOS PEGADOS A SU PECHO, SUS CACHETES ESTAN RELLENOS, AMBOS LADOS DE LA ETIQUETA SE DIBUJAN DOS PEQUEÑOS CIRCULOS DE COLOR NARANJA, EN LA PARTE CENTRICA SUPERIOR, SE ESCRIBE LA PALABRA "AVILA PETS COLOR" (PETS = MASCOTA, TRADUCIDO DEL IDIOMA INGLES) EN LETRA MOLDE DE TRAZO GRUESO EN COLOR NEGRO, CABE DESTACAR LA SEGUNDA LETRA "A" DE LA PALABRA "AVILA" EN SU CENTRO SE DIBUJA UNA PEQUEÑA HUELLA DE PATA DE PERRO DE COLOR VERDE CLARO, SE REIVINDICA TODO LO AQUI DESCRITO Y COLORES, NO SE REIVINDICAN TERMINOS GENERICOS NI DESCRIPTIVOS.

TRAMITANTE: RAMIREZ RONDON NELSY DEYANIRA



Insc. 2024-012013 del 11 DE DICIEMBRE DE 2024

NOMBRE DE LA MARCA: REGOR

SOLICITADA POR: INVERSIONES GRADO 12, C.A. Domicilio: AV PPAL EL BOSQUE EDIF TORRE CREDICARD PISO 6 OF 64 URB EL BOSQUE CARACAS (CHACAO) MIRANDA ZONA POSTAL 1060 País: VENEZUELA

REGOR

EN CLASE: 8

DESCRIPCIÓN DE ETIQUETA: SE APRECIA LA PALABRA "REGOR", CON TODAS LAS LETRAS MAYÚSCULAS, EN TRAZO GRUESO Y DE COLOR AMARILLO PARTICULAR. LAS LETRAS SE ENCUENTRAN LEVEMENTE INCLINADAS HACIA LA DERECHA. ALGUNOS VÉRTICES DE LAS LETRAS SON REDONDEADOS Y OTROS SON RECTOS. EN CUANTO A LAS LETRAS "R": ESTÁN CONFORMADAS POR 6 VÉRTICES RECTOS Y 3 REDONDEADOS, Y EN SU INTERIOR SE APRECIA UN ESPACIO CON FORMA DE RECTÁNGULO, CON DOS VÉRTICES REDONDEADOS Y DOS RECTOS. EN CUANTO A LA LETRA "E", ESTÁ CONFORMADA POR 6 VÉRTICES RECTOS Y 6 REDONDEADOS. EN CUANTO A LA LETRA "G", ESTÁ CONFORMADA POR 11 VÉRTICES RECTOS Y 2 REDONDEADOS, Y TIENE UNA ESPECIE DE PICO EN LA PARTE INFERIOR DERECHA, CONFORMADO POR UNA LÍNEA CURVA DESCENDENTE, QUE TERMINA EN UN VÉRTICE RECTO. EN CUANTO A LA LETRA "O", ESTÁ CONFORMADA POR DOS VÉRTICES RECTOS Y DOS REDONDEADOS, Y EN SU INTERIOR SE APRECIA UN ESPACIO CON FORMA DE CUADRADO, CON DOS VÉRTICES REDONDEADOS Y DOS RECTOS. SE REIVINDICA TODO EL CONJUNTO DESCRITO, TANTO EN SU PARTE DENOMINATIVA COMO GRÁFICA.

TRAMITANTE: GODOY CAMERO MAGALY CAROLINA - D ARGENTO GODOY GABRIELA CAROLINA - RIVERO LINARES JOSE ALEJANDRO - GUILLEN GERTRUDIS MARIA

Insc. 2024-012015 del 11 DE DICIEMBRE DE 2024

NOMBRE DE LA MARCA: CURSA

SOLICITADA POR: INVERSIONES GRADO 12, C.A. Domicilio: AV PPAL EL BOSQUE EDIF TORRE CREDICARD PISO 6 OF 64 URB EL BOSQUE CARACAS (CHACAO) MIRANDA ZONA POSTAL 1060
País: VENEZUELA

EN CLASE: 6

DESCRIPCIÓN DE ETIQUETA: SE APRECIA LA PALABRA "CURSA", LAS 4 PRIMERAS LETRAS (CURS) EN MAYÚSCULAS, EN UN TIPO DE LETRA SANS-SERIF, EN TRAZO GRUESO, Y EN COLOR AZUL PARTICULAR. LA LETRA "A" ESTÁ CONFORMADA POR DOS TRIÁNGULOS ENTRELAZADOS E INCOMPLETOS; EL PRIMERO DE ELLOS, SE CONSTITUYE POR 3 LÍNEAS: (I) UNA LÍNEA DE COLOR AZUL PARTICULAR ASCENDENTE, (II) UNA DESCENDENTE EN COLOR AZUL PARTICULAR Y AMARILLO PARTICULAR, (III) Y UNA HORIZONTAL PARCIAL HACIA LA IZQUIERDA DE COLOR AMARILLO PARTICULAR; EL SEGUNDO TRIÁNGULO, ESTÁ CONFORMADO POR DOS LÍNEAS, UNA ASCENDENTE Y OTRA DESCENDENTE, AMBAS DE COLOR AZUL PARTICULAR, SIENDO QUE LA LÍNEA ASCENDENTE PASA POR ARRIBA DEL PRIMER TRIÁNGULO DESCRITO. SE REIVINDICA TODO EL CONJUNTO DESCRITO, TANTO EN SU PARTE DENOMINATIVA COMO GRÁFICA.

TRAMITANTE: GODOY CAMERO MAGALY CAROLINA - D ARGENTO GODOY GABRIELA CAROLINA - RIVERO LINARES JOSE ALEJANDRO - GUILLEN GERTRUDIS MARIA



Insc. 2024-012018 del 11 DE DICIEMBRE DE 2024

NOMBRE DE LA MARCA: CURSA

SOLICITADA POR: INVERSIONES GRADO 12, C.A. Domicilio: AV PPAL EL BOSQUE EDIF TORRE CREDICARD PISO 6 OF 64 URB EL BOSQUE CARACAS (CHACAO) MIRANDA ZONA POSTAL 1060
País: VENEZUELA



EN CLASE: 11

DESCRIPCIÓN DE ETIQUETA: SE APRECIA LA PALABRA "CURSA", LAS 4 PRIMERAS LETRAS ("CURS") EN MAYÚSCULAS, EN UN TIPO DE LETRA SANS-SERIF, EN TRAZO GRUESO, Y EN COLOR AMARILLO PARTICULAR. LA LETRA "A" ESTÁ CONFORMADA POR DOS TRIÁNGULOS ENTRELAZADOS E INCOMPLETOS; EL PRIMERO DE ELLOS, SE CONSTITUYE POR 3 LÍNEAS: (I) UNA LÍNEA ASCENDENTE DE COLOR AMARILLO PARTICULAR, (II) UNA DESCENDENTE EN COLOR AMARILLO PARTICULAR Y OTRO AMARILLO MÁS CLARO QUE EL ANTERIOR, (III) Y UNA HORIZONTAL PARCIAL HACIA LA IZQUIERDA DEL MISMO COLOR AMARILLO MÁS CLARO; EL SEGUNDO TRIÁNGULO, ESTÁ CONFORMADO POR DOS LÍNEAS, UNA ASCENDENTE Y OTRA DESCENDENTE, AMBAS DE COLOR AMARILLO PARTICULAR, SIENDO QUE LA LÍNEA ASCENDENTE PASA POR ARRIBA DEL PRIMER TRIÁNGULO DESCRITO. SE REIVINDICA TODO EL CONJUNTO DESCRITO, TANTO SU PARTE GRÁFICA COMO DENOMINATIVA.

TRAMITANTE: GODOY CAMERO MAGALY CAROLINA - D ARGENTO GODOY GABRIELA CAROLINA - RIVERO LINARES JOSE ALEJANDRO - GUILLEN GERTRUDIS MARIA

Insc. 2024-012019 del 11 DE DICIEMBRE DE 2024

NOMBRE DE LA MARCA: CURSA

SOLICITADA POR: INVERSIONES GRADO 12, C.A. Domicilio: AV PPAL EL BOSQUE EDIF TORRE CREDICARD PISO 6 OF 64 URB EL BOSQUE CARACAS (CHACAO) MIRANDA ZONA POSTAL 1060
País: VENEZUELA

EN CLASE: 19

DESCRIPCIÓN DE ETIQUETA: SE APRECIA LA PALABRA "CURSA", LAS 4 PRIMERAS LETRAS ("CURS") EN MAYÚSCULAS, EN UN TIPO DE LETRA SANS-SERIF, EN TRAZO GRUESO, Y EN COLOR AMARILLO PARTICULAR. LA LETRA "A" ESTÁ CONFORMADA POR DOS TRIÁNGULOS ENTRELAZADOS E INCOMPLETOS; EL PRIMERO DE ELLOS, SE CONSTITUYE POR 3 LÍNEAS: (I) UNA LÍNEA ASCENDENTE DE COLOR AMARILLO PARTICULAR, (II) UNA DESCENDENTE EN COLOR AMARILLO PARTICULAR Y OTRO AMARILLO MÁS CLARO QUE EL ANTERIOR, (III) Y UNA HORIZONTAL PARCIAL HACIA LA IZQUIERDA DEL MISMO COLOR AMARILLO MÁS CLARO; EL SEGUNDO TRIÁNGULO, ESTÁ CONFORMADO POR DOS LÍNEAS, UNA ASCENDENTE Y OTRA DESCENDENTE, AMBAS DE COLOR AMARILLO PARTICULAR, SIENDO QUE LA LÍNEA ASCENDENTE PASA POR ARRIBA DEL PRIMER TRIÁNGULO DESCRITO. SE REIVINDICA TODO EL CONJUNTO DESCRITO, TANTO SU ASPECTO GRÁFICO COMO EL DENOMINATIVO.

TRAMITANTE: GODOY CAMERO MAGALY CAROLINA - D ARGENTO GODOY GABRIELA CAROLINA - RIVERO LINARES JOSE ALEJANDRO - GUILLEN GERTRUDIS MARIA



Insc. 2024-012022 del 11 DE DICIEMBRE DE 2024

NOMBRE DE LA MARCA: CURSA

SOLICITADA POR: INVERSIONES GRADO 12, C.A. Domicilio: AV PPAL EL BOSQUE EDIF TORRE CREDICARD PISO 6 OF 64 URB EL BOSQUE CARACAS (CHACAO) MIRANDA ZONA POSTAL 1060
País: VENEZUELA

EN CLASE: 27

DESCRIPCIÓN DE ETIQUETA: SE APRECIA LA PALABRA "CURSA", LAS 4 PRIMERAS LETRAS ("CURS") EN MAYÚSCULAS, EN UN TIPO DE LETRA SANS-SERIF, EN TRAZO GRUESO, Y EN



COLOR AZUL PARTICULAR. LA LETRA "A" ESTÁ CONFORMADA POR DOS TRIÁNGULOS ENTRELAZADOS E INCOMPLETOS; EL PRIMERO DE ELLOS, SE CONSTITUYE POR 3 LÍNEAS: (I) UNA LÍNEA AZUL PARTICULAR ASCENDENTE, (II) UNA DESCENDENTE EN COLOR AZUL PARTICULAR Y AMARILLO PARTICULAR, (III) Y UNA HORIZONTAL PARCIAL HACIA LA IZQUIERDA DE COLOR AMARILLO PARTICULAR; EL SEGUNDO TRIÁNGULO, ESTÁ CONFORMADO POR DOS LÍNEAS, UNA ASCENDENTE Y OTRA DESCENDENTE, AMBAS DE COLOR AZUL PARTICULAR, SIENDO QUE LA LÍNEA ASCENDENTE PASA POR ARRIBA DEL PRIMER TRIÁNGULO DESCRITO. SE REIVINDICA TODO EL CONJUNTO DESCRITO, TANTO SU ASPECTO GRÁFICO COMO EL DENOMINATIVO.

TRAMITANTE: GODOY CAMERO MAGALY CAROLINA - D ARGENTO GODOY GABRIELA CAROLINA - RIVERO LINARES JOSE ALEJANDRO - GUILLEN GERTRUDIS MARIA

Insc. 2024-012030 del 11 DE DICIEMBRE DE 2024

NOMBRE DE LA MARCA: OPTIMAX

SOLICITADA POR: SUMINISTROS GENERICOS NIRVANA 3030, CA Domicilio: AV. FRANCISCO DE MIRANDA, EDIFICIO MAR, PISO MEZZANINA, OFICINA N°1, URB. CHACAO, CARACAS (CHACAO) MIRANDA País: VENEZUELA

EN CLASE: 5

DESCRIPCIÓN DE ETIQUETA: EL DISEÑO DEL LOGO SE PRESENTA EN FONDO DE COLOR BLANCO. EN EL MISMO SE PUEDE APRECIAR IMAGOTIPO CON LA SIGUIENTE DESCRIPCIÓN: SE PRESENTA CENTRADA LA PALABRA OPTIMAX EN MOLDE Y LETRAS MAYÚSCULAS; (COMO PALABRA DE FANTASIA, SIN SIGNIFICADO NI TRADUCCIÓN), SE OBSERVA LAS LETRAS OPTI EN TRAZOS GRUESOS DE COLOR BLANCO SUPERPUESTA A UNA FIGURA RECTANGULAR DE COLOR AZUL OSCURO; SEGUIDO A LA DERECHA LAS LETRAS MAX EN TRAZOS GRUESOS DE COLOR AZUL OSCURO. CABE DESTACAR EN LA PARTE SUPERIOR DEL DISEÑO SE OBSERVA CENTRADA E INCLINADA UNA FIGURA QUE SE ASEMEJA A LA SILUETA DE UN OJO SEMI ABIERTO, FORMADO CON TRAZOS DE FORMAS Y TAMAÑOS IRREGULARES DESDE EL EXTREMO IZQUIERDO SE OBSERVA EN TRAZOS GRUESOS DE COLOR AZUL OSCURO SEGUIDO HACIA LA DERECHA CON EFECTO DEGRADADO DE COLOR AZUL CLARO A COLOR VERDE, SE DESTACAN TRAZOS GRUESOS Y FINOS DE COLOR BLANCO EN TODO EL DISEÑO; EN EL CENTRO SE VISUALIZA UNA FIGURA SEMI CIRCULAR IRREGULAR, INCOMPLETA QUE SE ASEMEJA AL GLOBO OCULAR QUE DA EL EFECTO DE LA MIRADA, EN TRAZO GRUESO CON EFECTO DEGRADADO DE COLOR VERDE. COMPOSICIÓN DEL DISEÑO: TIPOGRAFIA LEMON MILK, COOLVETICA; COLORES: MORADO: #1B1464; R:27, G:20, B:100; AZUL: #0566A4; R:5, G:102, B:164; MORADO CLARO: #0566A4, R:144, G:155, B:255; VERDE CLARO: #35C5AA; R:144, G:155, B: 255. SE REIVINDICAN LOS COLORES Y CONJUNTO DESCRITO EN SU TOTALIDAD. NO SE REIVINDICAN LOS TÉRMINOS GENÉRICOS QUE PUDIESE CONTENER EL DISEÑO.

TRAMITANTE: GARAICOA LAVAYEN YESNER RAMON



Insc. 2024-012032 del 11 DE DICIEMBRE DE 2024

SOLICITADA POR: CLARO S.A. Domicilio: SÃO PAULO, SÃO PAULO. País: BRASIL

EN CLASE: 9

DESCRIPCIÓN DE ETIQUETA: CONSISTE EN UN DISEÑO RECTANGULAR, SENTIDO VERTICAL, DE ESQUINAS REDONDEADAS; DELINEADO EN TRAZO GRUESO DE COLOR ROJO. EN LA PARTE



SUPERIOR DEL DISEÑO SE OBSERVA UNA PEQUEÑA LÍNEA RECTA (HORIZONTAL), DE TRAZO FINO Y COLOR ROJO, UBICADA EN EL CENTRO DEL DISEÑO. MIENTRAS QUE EN LA PARTE INFERIOR SE OBSERVA UNA LÍNEA MÁS LARGA, IGUALMENTE DE TRAZO FINO Y COLOR ROJO; CON LA PARTICULARIDAD QUE ESTA LÍNEA OCUPA EL ESPACIO ENTRE LOS BORDES LATERALES DEL RECTÁNGULO. SE REIVINDICA EL CONJUNTO ANTERIORMENTE DESCRITO Y LOS COLORES ANTES MENCIONADOS.

TRAMITANTE: RAFAEL ERNESTO ORTIN PEROZO - MANUEL POLANCO FERNANDEZ - TERRERO PLANCHART MARIA ELENA - MARIA AUXILIADORA JURADO INFANTE - LUIS ALEJANDRO HENRIQUEZ - ANNET ANGULO CELIS - GUILLERMO ALBERTO LOPEZ ZAMBRANO

Insc. 2024-012034 del 11 DE DICIEMBRE DE 2024

SOLICITADA POR: CLARO S.A. Domicilio: SÃO PAULO, SÃO PAULO. País: BRASIL

EN CLASE: 9

DESCRIPCIÓN DE ETIQUETA: CONSISTE EN UN DISEÑO CIRCULAR, DELINEADO EN TRAZO GRUESO DE COLOR ROJO. EN LA PARTE INTERIOR DEL CÍRCULO SE OBSERVAN TRES CURVAS, DE TRAZO FINO Y COLOR ROJO; CON LA PARTICULARIDAD QUE TODAS LAS CURVAS ESTÁN COLOCADAS EN FORMA DIAGONAL, DONDE DOS TIENEN SENTIDO VERTICAL Y LA TERCERA SENTIDO HORIZONTAL. SE REIVINDICA EL CONJUNTO ANTERIORMENTE DESCRITO Y LOS COLORES ANTES MENCIONADOS.

TRAMITANTE: RAFAEL ERNESTO ORTIN PEROZO - MANUEL POLANCO FERNANDEZ - TERRERO PLANCHART MARIA ELENA - MARIA AUXILIADORA JURADO INFANTE - LUIS ALEJANDRO HENRIQUEZ - ANNET ANGULO CELIS - GUILLERMO ALBERTO LOPEZ ZAMBRANO



Insc. 2024-012036 del 11 DE DICIEMBRE DE 2024

SOLICITADA POR: CLARO S.A. Domicilio: SÃO PAULO, SÃO PAULO. País: BRASIL

EN CLASE: 9

DESCRIPCIÓN DE ETIQUETA: CONSISTE EN UN DISEÑO RECTANGULAR, SENTIDO HORIZONTAL, DE ESQUINAS REDONDEADAS; DELINEADO EN TRAZO GRUESO DE COLOR ROJO. EN LA PARTE INFERIOR EXTERNA DEL RECTÁNGULO, (EN SU PARTE CENTRAL), SE OBSERVA UNA LÍNEA VERTICAL DE TRAZO FINO Y COLOR ROJO, QUE EN SU OTRO EXTREMO TERMINA EN EL CENTRO DE UNA LÍNEA HORIZONTAL DE TRAZO FINO Y COLOR ROJO. SE REIVINDICA EL CONJUNTO ANTERIORMENTE DESCRITO Y LOS COLORES ANTES MENCIONADOS.

TRAMITANTE: RAFAEL ERNESTO ORTIN PEROZO - MANUEL POLANCO FERNANDEZ - TERRERO PLANCHART MARIA ELENA - MARIA AUXILIADORA JURADO INFANTE - LUIS ALEJANDRO HENRIQUEZ - ANNET ANGULO CELIS - GUILLERMO ALBERTO LOPEZ ZAMBRANO



Insc. 2024-012038 del 11 DE DICIEMBRE DE 2024

SOLICITADA POR: CLARO S.A. Domicilio: SÃO PAULO, SÃO PAULO. País: BRASIL

EN CLASE: 9

DESCRIPCIÓN DE ETIQUETA: CONSISTE EN UN DISEÑO DE FANTASÍA QUE SEMEJA EL AURICULAR DE UN TELÉFONO, POSICIONADO EN FORMA VERTICAL Y DELINEADO EN TRAZO GRUESO DE COLOR ROJO; CON LA PARTICULARIDAD QUE LOS EXTREMOS SE OBSERVAN DOS



LÍNEAS VERTICALES, DE TRAZO FINO Y COLOR ROJO, QUE DELIMITAN EL ALTAVOZ Y EL MICRÓFONO DEL AURICULAR. SE REIVINDICA EL CONJUNTO ANTERIORMENTE DESCRITO Y LOS COLORES ANTES MENCIONADOS.

TRAMITANTE: RAFAEL ERNESTO ORTIN PEROZO - MANUEL POLANCO FERNANDEZ - TERRERO PLANCHART MARIA ELENA - MARIA AUXILIADORA JURADO INFANTE - LUIS ALEJANDRO HENRIQUEZ - ANNET ANGULO CELIS - GUILLERMO ALBERTO LOPEZ ZAMBRANO

Insc. 2024-012040 del 11 DE DICIEMBRE DE 2024

SOLICITADA POR: MOTOROLA TRADEMARK HOLDINGS, LLC Domicilio: Chicago, Illinois, Estados Unidos de América País: ESTADOS UNIDOS DE AMÉRICA

EN CLASE: 9

DESCRIPCIÓN DE ETIQUETA: CONSISTE EN UN DISEÑO ABSTRACTO QUE ES UN MOTIVO EN FORMA DE ESTRELLA O FLOR DE SEIS PUNTAS; FORMADO POR DOS LÍNEAS CURVAS DISCONTINUAS Y ENTRELAZADAS, QUE SE SUPERPONEN Y SE UNEN PARA FORMAR UNA FIGURA CERRADA. LAS LÍNEAS PRESENTAN UN DEGRADADO DE COLOR, CREANDO UNA TRANSICIÓN SUAVE Y ARMONIOSA; UNA LÍNEA PASA POR LOS COLORES: AZUL, AZUL ÍNDIGO, AZUL VIOLETA Y AMATISTA; MIENTRAS QUE LA OTRA PASA POR LOS COLORES: NARANJA, ZANAHORIA, MELOCOTÓN Y MIEL. SE REIVINDICA EL CONJUNTO ANTERIORMENTE DESCRITO Y LOS COLORES ANTES MENCIONADOS.

TRAMITANTE: MANUEL POLANCO FERNANDEZ - TERRERO PLANCHART MARIA ELENA - MARIA AUXILIADORA JURADO INFANTE - GUILLERMO A. LOPEZ. Z



Insc. 2024-012042 del 11 DE DICIEMBRE DE 2024

SOLICITADA POR: BYD Company Limited Domicilio: No.1, Yan an Road, Kuichong Street, Dapeng New District, Shenzhen País: CHINA

EN CLASE: 12

TRAMITANTE: ENRIQUE J. CHEANG VERA - MARIANELLA MONTILLA RIOS - IRINA TERRA PORLEY

DENZA Z9GT

Insc. 2024-012044 del 11 DE DICIEMBRE DE 2024

SOLICITADA POR: BYD Company Limited Domicilio: No.1, Yan an Road, Kuichong Street, Dapeng New District, Shenzhen País: CHINA

EN CLASE: 12

TRAMITANTE: ENRIQUE J. CHEANG VERA - MARIANELLA MONTILLA RIOS - IRINA TERRA PORLEY

DENZA D9L

Insc. 2024-012050 del 11 DE DICIEMBRE DE 2024

NOMBRE DE LA MARCA: BRUNETT

SOLICITADA POR: INDUSTRIA DE ESTUFAS CONTINENTAL, S.A Domicilio: SOACHA, CUNDINAMARCA. COLOMBIA País: COLOMBIA

EN CLASE: 11

DESCRIPCIÓN DE ETIQUETA: EL SIGNO QUE SE PRESENTA A CONTINUACIÓN SE ENCUENTRA CONFORMADO POR LA PALABRA DE FANTASIA "BRUNETT" EN COLOR AZUL, ESCRITA EN LETRAS MAYÚSCULAS, DE MOLDE, DE TRAZO MEDIO, CON UNA TIPOGRAFÍA ESPECIAL, POSICIONADA DE FORMA HORIZONTAL, SOBRE UN FONDO DE COLOR BLANCO. EN LA PARTE

BRUNETT

INFERIOR, SE APRECIA UNA FIGURA QUE ASEMEJA EL TRAZO DE UN LÁPIZ, SUBRAYANDO LA PALABRA "BRUNETT". SE REIVINDICA EL CONJUNTO DESCRITO EN SU TOTALIDAD SIN REIVINDICAR NINGÚN ELEMENTO QUE PUEDA SER CONSIDERADO GENÉRICO Y/O DESCRIPTIVO EN LA CLASE SOLICITADA.

TRAMITANTE: RODRIGUEZ ZOPPI GUSTAVO ALBERTO

Insc. 2024-012051 del 11 DE DICIEMBRE DE 2024

NOMBRE DE LA MARCA: BRUNETT

SOLICITADA POR: INDUSTRIA DE ESTUFAS CONTINENTAL, S.A Domicilio: SOACHA, CUNDINAMARCA. COLOMBIA País: COLOMBIA

EN CLASE: 7

DESCRIPCIÓN DE ETIQUETA: EL SIGNO QUE SE PRESENTA A CONTINUACIÓN SE ENCUENTRA CONFORMADO POR LA PALABRA DE FANTASIA "BRUNETT" EN COLOR AZUL, ESCRITA EN LETRAS MAYÚSCULAS, DE MOLDE, DE TRAZO MEDIO, CON UNA TIPOGRAFÍA ESPECIAL, POSICIONADA DE FORMA HORIZONTAL, SOBRE UN FONDO DE COLOR BLANCO. EN LA PARTE INFERIOR, SE APRECIA UNA FIGURA QUE ASEMEJA EL TRAZO DE UN LÁPIZ, SUBRAYANDO LA PALABRA "BRUNETT". SE REIVINDICA EL CONJUNTO DESCRITO EN SU TOTALIDAD SIN REIVINDICAR NINGÚN ELEMENTO QUE PUEDA SER CONSIDERADO GENÉRICO Y/O DESCRIPTIVO EN LA CLASE SOLICITADA.



TRAMITANTE: RODRIGUEZ ZOPPI GUSTAVO ALBERTO

Insc. 2024-012063 del 11 DE DICIEMBRE DE 2024

NOMBRE DE LA MARCA: S

SOLICITADA POR: APP VIBES, C.A Domicilio: AV PRINCIPAL DE LAS MERCEDES CALLE PARIS EDIF 2024 PISO 2 OF PB URB LAS MERCEDES CARACAS MIRANDA ZONA POSTAL 1080 País: VENEZUELA

EN CLASE: 28

DESCRIPCIÓN DE ETIQUETA: LOGOTIPO EN FONDO BLANCO, TIPO DE TIPOGRAFIA ROBOTICA CURSIVA. LA LETRA S EN FONDO NEGRO, SU FORMA RECTANGULAR, DEMUESTRA, FIRMEZA, FRESCURA Y ELEGANCIA A LA VEZ.



TRAMITANTE: SIERRA DEMETRIOS ALEJANDRO

Insc. 2024-012064 del 11 DE DICIEMBRE DE 2024

NOMBRE DE LA MARCA: S

SOLICITADA POR: APP VIBES, C.A Domicilio: AV PRINCIPAL DE LAS MERCEDES CALLE PARIS EDIF 2024 PISO 2 OF PB URB LAS MERCEDES CARACAS MIRANDA ZONA POSTAL 1080 País: VENEZUELA

EN CLASE: 25

DESCRIPCIÓN DE ETIQUETA: LOGOTIPO EN FONDO BLANCO, TIPO DE TIPOGRAFIA ROBOTICA CURSIVA. LA LETRA S EN FONDO NEGRO, SU FORMA RECTANGULAR, DEMUESTRA, FIRMEZA, FRESCURA Y ELEGANCIA A LA VEZ.



TRAMITANTE: SIERRA DEMETRIOS ALEJANDRO

Insc. 2024-012065 del 11 DE DICIEMBRE DE 2024

NOMBRE DE LA MARCA: S

SOLICITADA POR: APP VIBES, C.A Domicilio: AV PRINCIPAL DE LAS MERCEDES CALLE PARIS EDIF 2024 PISO 2 OF PB URB LAS MERCEDES CARACAS MIRANDA ZONA POSTAL 1080 País: VENEZUELA

EN CLASE: 21

DESCRIPCIÓN DE ETIQUETA: LOGOTIPO EN FONDO BLANCO, TIPO DE TIPOGRAFIA ROBOTICA CURSIVA. LA LETRA S EN FONDO NEGRO, SU FORMA RECTANGULAR, DEMUESTRA, FIRMEZA, FRESCURA Y ELEGANCIA A LA VEZ.

TRAMITANTE: SIERRA DEMETRIOS ALEJANDRO



Insc. 2024-012066 del 11 DE DICIEMBRE DE 2024

NOMBRE DE LA MARCA: S

SOLICITADA POR: APP VIBES, C.A Domicilio: AV PRINCIPAL DE LAS MERCEDES CALLE PARIS EDIF 2024 PISO 2 OF PB URB LAS MERCEDES CARACAS MIRANDA ZONA POSTAL 1080 País: VENEZUELA

EN CLASE: 20

DESCRIPCIÓN DE ETIQUETA: LOGOTIPO EN FONDO BLANCO, TIPO DE TIPOGRAFIA ROBOTICA CURSIVA. LA LETRA S EN FONDO NEGRO, SU FORMA RECTANGULAR, DEMUESTRA, FIRMEZA, FRESCURA Y ELEGANCIA A LA VEZ.

TRAMITANTE: SIERRA DEMETRIOS ALEJANDRO



Insc. 2024-012067 del 11 DE DICIEMBRE DE 2024

NOMBRE DE LA MARCA: S

SOLICITADA POR: APP VIBES, C.A Domicilio: AV PRINCIPAL DE LAS MERCEDES CALLE PARIS EDIF 2024 PISO 2 OF PB URB LAS MERCEDES CARACAS MIRANDA ZONA POSTAL 1080 País: VENEZUELA

EN CLASE: 18

DESCRIPCIÓN DE ETIQUETA: LOGOTIPO EN FONDO BLANCO, SE IDENTIFICA CON LA LETRA S DE COLOR NEGRO, RN CURSIVA Y ROBOTIZADA, DEMOSTRANDO UNA FRESCURA, INNOVACION Y ELEGANCIA AL MISMO TIEMPO.

TRAMITANTE: SIERRA DEMETRIOS ALEJANDRO



Insc. 2024-012068 del 11 DE DICIEMBRE DE 2024

NOMBRE DE LA MARCA: S

SOLICITADA POR: APP VIBES, C.A Domicilio: AV PRINCIPAL DE LAS MERCEDES CALLE PARIS EDIF 2024 PISO 2 OF PB URB LAS MERCEDES CARACAS MIRANDA ZONA POSTAL 1080 País: VENEZUELA



EN CLASE: 11

DESCRIPCIÓN DE ETIQUETA: LOGOTIPO EN FONDO BLANCO, CON LA LETRA S DE COLOR NEGRO, ESTILO ROBOTICA, CON UN S DE FORMA CURSIVA DEMOSTRANDO LA ELEGANCIA Y RIGIDEZ DE LA MARCA. ROBOTO ES UNA FAMILIA DE FUENTES DEL TIPO SANS-SERIF. SANS SERIF ES EL TIPO DE FUENTES TIPOGRÁFICAS SIN ADORNOS, PEQUEÑAS TERMINACIONES O REMATES, SON LAS RECOMENDADAS PARA USAR EN PANTALLAS, PARA EVITAR SOBRECARGAR O CANSAR LA VISTA Y FACILITAR LA LECTURA.

TRAMITANTE: SIERRA DEMETRIOS ALEJANDRO

Insc. 2024-012069 del 11 DE DICIEMBRE DE 2024

NOMBRE DE LA MARCA: S

SOLICITADA POR: APP VIBES, C.A Domicilio: AV PRINCIPAL DE LAS MERCEDES CALLE PARIS EDIF 2024 PISO 2 OF PB URB LAS MERCEDES CARACAS MIRANDA ZONA POSTAL 1080 País: VENEZUELA

EN CLASE: 12

DESCRIPCIÓN DE ETIQUETA: LOGOTIPO EN FONDO BLANCO, CON LA LETRA S DE COLOR NEGRO, ESTILO ROBOTICA, CON UN S DE FORMA CURSIVA DEMOSTRANDO LA ELEGANCIA Y RIGIDEZ DE LA MARCA. ROBOTO ES UNA FAMILIA DE FUENTES DEL TIPO SANS-SERIF. SANS SERIF ES EL TIPO DE FUENTES TIPOGRÁFICAS SIN ADORNOS, PEQUEÑAS TERMINACIONES O REMATES, SON LAS RECOMENDADAS PARA USAR EN PANTALLAS, PARA EVITAR SOBRECARGAR O CANSAR LA VISTA Y FACILITAR LA LECTURA.

TRAMITANTE: SIERRA DEMETRIOS ALEJANDRO



Insc. 2024-012070 del 11 DE DICIEMBRE DE 2024

NOMBRE DE LA MARCA: S

SOLICITADA POR: APP VIBES, C.A Domicilio: AV PRINCIPAL DE LAS MERCEDES CALLE PARIS EDIF 2024 PISO 2 OF PB URB LAS MERCEDES CARACAS MIRANDA ZONA POSTAL 1080 País: VENEZUELA

EN CLASE: 17

DESCRIPCIÓN DE ETIQUETA: LOGOTIPO EN FONDO BLANCO, CON LA LETRA S DE COLOR NEGRO, ESTILO ROBOTICA, CON UN S DE FORMA CURSIVA DEMOSTRANDO LA ELEGANCIA Y RIGIDEZ DE LA MARCA. ROBOTO ES UNA FAMILIA DE FUENTES DEL TIPO SANS-SERIF. SANS SERIF ES EL TIPO DE FUENTES TIPOGRÁFICAS SIN ADORNOS, PEQUEÑAS TERMINACIONES O REMATES, SON LAS RECOMENDADAS PARA USAR EN PANTALLAS, PARA EVITAR SOBRECARGAR O CANSAR LA VISTA Y FACILITAR LA LECTURA.

TRAMITANTE: SIERRA DEMETRIOS ALEJANDRO



Insc. 2024-012071 del 11 DE DICIEMBRE DE 2024

NOMBRE DE LA MARCA: S

SOLICITADA POR: APP VIBES, C.A Domicilio: AV PRINCIPAL DE LAS MERCEDES CALLE PARIS EDIF 2024 PISO 2 OF PB URB LAS MERCEDES CARACAS MIRANDA ZONA POSTAL 1080 País: VENEZUELA



EN CLASE: 8

DESCRIPCIÓN DE ETIQUETA: LOGOTIPO EN FONDO BLANCO, CON LA LETRA S DE COLOR NEGRO, ESTILO ROBOTICA, CON UN S DE FORMA CURSIVA DEMOSTRANDO LA ELEGANCIA Y RIGIDEZ DE LA MARCA. ROBOTO ES UNA FAMILIA DE FUENTES DEL TIPO SANS-SERIF. SANS SERIF ES EL TIPO DE FUENTES TIPOGRÁFICAS SIN ADORNOS, PEQUEÑAS TERMINACIONES O REMATES, SON LAS RECOMENDADAS PARA USAR EN PANTALLAS, PARA EVITAR SOBRECARGAR O CANSAR LA VISTA Y FACILITAR LA LECTURA.

TRAMITANTE: SIERRA DEMETRIOS ALEJANDRO

Insc. 2024-012072 del 11 DE DICIEMBRE DE 2024

NOMBRE DE LA MARCA: S

SOLICITADA POR: APP VIBES, C.A Domicilio: AV PRINCIPAL DE LAS MERCEDES CALLE PARIS EDIF 2024 PISO 2 OF PB URB LAS MERCEDES CARACAS MIRANDA ZONA POSTAL 1080 País: VENEZUELA

EN CLASE: 9

DESCRIPCIÓN DE ETIQUETA: LOGOTIPO EN FONDO BLANCO, CON LA LETRA S DE COLOR NEGRO, ESTILO ROBOTICA, CON UN S DE FORMA CURSIVA DEMOSTRANDO LA ELEGANCIA Y RIGIDEZ DE LA MARCA. ROBOTO ES UNA FAMILIA DE FUENTES DEL TIPO SANS-SERIF. SANS SERIF ES EL TIPO DE FUENTES TIPOGRÁFICAS SIN ADORNOS, PEQUEÑAS TERMINACIONES O REMATES, SON LAS RECOMENDADAS PARA USAR EN PANTALLAS, PARA EVITAR SOBRECARGAR O CANSAR LA VISTA Y FACILITAR LA LECTURA.

TRAMITANTE: SIERRA DEMETRIOS ALEJANDRO

Insc. 2024-012074 del 12 DE DICIEMBRE DE 2024

NOMBRE DE LA MARCA: QINEPRO

SOLICITADA POR: EUROCIENCIA, C.A. Domicilio: Calle Santa Ana, Edif. Centro Peñafiel, piso 2, Of. A, Urb. Boleíta Sur, Caracas, Miranda. Zona Postal 1071. País: VENEZUELA

EN CLASE: 5

DESCRIPCIÓN DE ETIQUETA: LA ETIQUETA TIENE COMO ELEMENTO PRINCIPAL LA PALABRA DE FANTASÍA ?QINEPRO? EN LETRA TIPO MOLDE, DE TRAZO GRUESO SE OBSERVAN LAS LETRAS ?Q, P, R, O? Y DE TRAZO FINO LAS LETRAS ?I, N, E?, EN LETRAS MAYÚSCULAS Y DE COLOR PANTONE 4152 C. ASIMISMO, SE PUEDE OBSERVAR QUE EN LA PARTE SUPERIOR DE LA PALABRA DE FANTASÍA ?QINEPRO?, ESPECÍFICAMENTE EN LAS LETRAS ?E Y P? SE ENCUENTRAN UNAS LÍNEAS FINAS DE FORMA DIAGONAL QUE FORMAN UN CÍRCULO PARCIAL CON BORDES REDONDEADOS. LAS LÍNEAS EXTERNAS SON DE COLOR PANTONE 7489 C Y LAS LÍNEAS INTERNAS DE COLOR PANTONE 4152 C, A SU VEZ, SE OBSERVA EN SU INTERIOR UN PEQUEÑO CÍRCULO CON LA MITAD DE COLOR PANTONE 7489 C Y LA OTRA MITAD DE COLOR PANTONE 4152 C. TODO EL CONJUNTO ANTERIORMENTE DESCRITO SE ENCUENTRA SOBRE UN FONDO DE COLOR BLANCO. SE REIVINDICA EL CONJUNTO ANTERIORMENTE DESCRITO, Y LA COMBINACIÓN DE COLORES SEGÚN SE DESCRIBE. LA COMBINACIÓN DE COLORES SE HA HECHO EN CUMPLIMIENTO DEL AVISO OFICIAL S/N EMANADO DEL REGISTRO DE LA PROPIEDAD INTELECTUAL FECHADO 18 DE NOVIEMBRE DE 1996.

TRAMITANTE: MOREAU AYMARD JACQUELINE J. - GONZALEZ BENOIT ANA CAROLINA - GARCIA BARRETO YISMAR - BARRIOS MARIA FERNANDA



Insc. 2024-012075 del 12 DE DICIEMBRE DE 2024**NOMBRE DE LA MARCA:** QINEPRO**SOLICITADA POR:** EUROCIENCIA, C.A. Domicilio: Calle Santa Ana, Edif. Centro Peñafiel, piso 2, Of. A, Urb. Boleíta Sur, Caracas, Miranda. Zona Postal 1071. País: VENEZUELA**EN CLASE:** 10

DESCRIPCIÓN DE ETIQUETA: LA ETIQUETA TIENE COMO ELEMENTO PRINCIPAL LA PALABRA DE FANTASÍA ?QINEPRO? EN LETRA TIPO MOLDE, DE TRAZO GRUESO SE OBSERVAN LAS LETRAS ?Q, P, R, O? Y DE TRAZO FINO LAS LETRAS ?I, N, E?, EN LETRAS MAYÚSCULAS Y DE COLOR PANTONE 4152 C. ASIMISMO, SE PUEDE OBSERVAR QUE EN LA PARTE SUPERIOR DE LA PALABRA DE FANTASÍA ?QINEPRO?, ESPECÍFICAMENTE EN LAS LETRAS ?E Y P? SE ENCUENTRAN UNAS LÍNEAS FINAS DE FORMA DIAGONAL QUE FORMAN UN CÍRCULO PARCIAL CON BORDES REDONDEADOS. LAS LÍNEAS EXTERNAS SON DE COLOR PANTONE 7489 C Y LAS LÍNEAS INTERNAS DE COLOR PANTONE 4152 C, A SU VEZ, SE OBSERVA EN SU INTERIOR UN PEQUEÑO CÍRCULO CON LA MITAD DE COLOR PANTONE 7489 C Y LA OTRA MITAD DE COLOR PANTONE 4152 C. TODO EL CONJUNTO ANTERIORMENTE DESCRITO SE ENCUENTRA SOBRE UN FONDO DE COLOR BLANCO. SE REIVINDICA EL CONJUNTO ANTERIORMENTE DESCRITO, Y LA COMBINACIÓN DE COLORES SEGÚN SE DESCRIBE. LA COMBINACIÓN DE COLORES SE HA HECHO EN CUMPLIMIENTO DEL AVISO OFICIAL S/N EMANADO DEL REGISTRO DE LA PROPIEDAD INTELECTUAL FECHADO 18 DE NOVIEMBRE DE 1996.

TRAMITANTE: MOREAU AYMARD JACQUELINE J. - GONZALEZ BENOIT ANA CAROLINA - GARCIA BARRETO YISMAR - BARRIOS MARIA FERNANDA**Insc. 2024-012079 del 12 DE DICIEMBRE DE 2024****NOMBRE DE LA MARCA:** HONGTU**SOLICITADA POR:** SKYWELL NEW ENERGY VEHICLES GROUP CO., LTD. Domicilio: No.369 Binhuai Road, Lishui District, Nanjing, Jiangsu, China País: CHINA**EN CLASE:** 12

DESCRIPCIÓN DE ETIQUETA: LA ETIQUETA TIENE COMO ELEMENTO PRINCIPAL LA PALABRA DE FANTASÍA ?HONGTSU?, EN LETRA TIPO MOLDE CON BORDES REDONDEADOS, DE TRAZO GRUESO, LETRAS EN MAYÚSCULA Y DE COLOR NEGRO. TODO EL CONJUNTO ANTERIORMENTE DESCRITO SE ENCUENTRA SOBRE UN FONDO DE COLOR BLANCO. SE REIVINDICA EL CONJUNTO ANTERIORMENTE DESCRITO, Y LA COMBINACIÓN DE COLORES SEGÚN SE DESCRIBE. LA COMBINACIÓN DE COLORES SE HA HECHO EN CUMPLIMIENTO DEL AVISO OFICIAL S/N EMANADO DEL REGISTRO DE LA PROPIEDAD INTELECTUAL FECHADO 18 DE NOVIEMBRE DE 1996.

TRAMITANTE: MOREAU AYMARD JACQUELINE J. - ISABEL MANRIQUE ROJAS - GONZALEZ BENOIT ANA CAROLINA**Insc. 2024-012080 del 12 DE DICIEMBRE DE 2024****NOMBRE DE LA MARCA:** SOL-CART**SOLICITADA POR:** B. Braun Avitum AG Domicilio: Melsungen País: ALEMANIA**Sol-Cart**

EN CLASE: 10

DESCRIPCIÓN DE ETIQUETA: LA ETIQUETA QUE SE PRESENTA A CONTINUACIÓN CONSISTE EN LA REPRESENTACIÓN GRÁFICA DE LA DENOMINACIÓN SOL-CART (SOL = PALABRA DE FANTASÍA, SIN TRADUCCIÓN, CART = CARRITO O CARRO), LA DENOMINACIÓN SOL-CART SE ENCUENTRA ESCRITA EN LETRAS MINÚSCULAS ESTILIZADAS, DE TRAZO GRUESO, DE COLOR NEGRO, A EXCEPCIÓN DE LAS LETRAS S Y C QUE ESTÁN ESCRITAS EN MAYÚSCULA. EL FONDO DE LA ETIQUETA ES DE COLOR BLANCO. SE REIVINDICA EL CONJUNTO DESCRITO.

TRAMITANTE: HERNANDEZ GRISANTI HUMBERTO - DANA RUTH BENTATA - LAURA K. RADA CHACON - BENTATA KAREL - BEYER, ANETTE M

Insc. 2024-012081 del 12 DE DICIEMBRE DE 2024

SOLICITADA POR: FORTINO AURIEMMA EMILIO JULIAN Domicilio: AV. SAN RAFAEL EDF. RESIDENCIAS PORTA PIA PISO 2 APRT A-PH2 URB. SAN RAFAEL DE LA FLORIDA CARACAS DISTRITO CAPITAL ZONA POSTAL 1050 País: VENEZUELA

TAN RICO

EN CLASE: 25

TRAMITANTE: FORTINO AURIEMMA EMILIO JULIAN

Insc. 2024-012089 del 12 DE DICIEMBRE DE 2024

NOMBRE DE LA MARCA: DULFIT

SOLICITADA POR: CENTRAL EL PALMAR S.A. Domicilio: SAN MATEO, ARAGUA País: VENEZUELA

EN CLASE: 1

DESCRIPCIÓN DE ETIQUETA: LA ETIQUETA CONSISTE EN LA PALABRA DULFIT (PALABRA DE FANTASÍA, NO TIENE TRADUCCIÓN AL CASTELLANO) ESCRITA EN UN COLOR VERDE CON TONALIDAD GRISÁCEA, EN TRAZO DELGADO, LAS PRIMERAS TRES LETRAS ESCRITAS EN LETRA DE MOLDE Y LAS TRES ÚLTIMAS LETRAS ESCRITAS EN CURSIVA, TODO ESTO EN UN FONDO DE COLOR GRIS Y RECTANGULAR. SE REIVINDICA TODO EL CONJUNTO DESCRITO.

TRAMITANTE: WILLY RAFAEL MARCANO SALAZAR



Insc. 2024-012090 del 12 DE DICIEMBRE DE 2024

NOMBRE DE LA MARCA: DULFIT

SOLICITADA POR: CENTRAL EL PALMAR S.A. Domicilio: SAN MATEO, ARAGUA País: VENEZUELA

EN CLASE: 5

DESCRIPCIÓN DE ETIQUETA: LA ETIQUETA CONSISTE EN LA PALABRA DULFIT (PALABRA DE FANTASÍA, NO TIENE TRADUCCIÓN AL CASTELLANO) ESCRITA EN UN COLOR VERDE CON TONALIDAD GRISÁCEA, EN TRAZO DELGADO, LAS PRIMERAS TRES LETRAS ESCRITAS EN LETRA DE MOLDE Y LAS TRES ÚLTIMAS LETRAS ESCRITAS EN CURSIVA, TODO ESTO EN UN FONDO DE COLOR GRIS Y RECTANGULAR. SE REIVINDICA TODO EL CONJUNTO DESCRITO.

TRAMITANTE: WILLY RAFAEL MARCANO SALAZAR



Insc. 2024-012091 del 12 DE DICIEMBRE DE 2024

NOMBRE DE LA MARCA: DULFIT

SOLICITADA POR: CENTRAL EL PALMAR S.A. Domicilio: SAN MATEO, ARAGUA País: VENEZUELA



EN CLASE: 30

DESCRIPCIÓN DE ETIQUETA: LA ETIQUETA CONSISTE EN LA PALABRA DULFIT (PALABRA DE FANTASÍA, NO TIENE TRADUCCIÓN AL CASTELLANO) ESCRITA EN UN COLOR VERDE CON TONALIDAD GRISÁCEA, EN TRAZO DELGADO, LAS PRIMERAS TRES LETRAS ESCRITAS EN LETRA DE MOLDE Y LAS TRES ÚLTIMAS LETRAS ESCRITAS EN CURSIVA, TODO ESTO EN UN FONDO DE COLOR GRIS Y RECTANGULAR. SE REIVINDICA TODO EL CONJUNTO DESCRITO.

TRAMITANTE: WILLY RAFAEL MARCANO SALAZAR

Insc. 2024-012092 del 12 DE DICIEMBRE DE 2024

NOMBRE DE LA MARCA: KLONER

SOLICITADA POR: INTEROC S.A Domicilio: Av. Javier Prado Oeste 2442, Piso 16, distrito de Magdalena del Mar, Provincia y Departamento de Lima, Perú País: PERU



EN CLASE: 5

DESCRIPCIÓN DE ETIQUETA: CONSISTE EN UNA ETIQUETA DE FONDO BLANCO DONDE SE OBSERVA DEL LADO IZQUIERDO UNA FIGURA CONFORMADA POR VARIOS TRIÁNGULOS ESCALENOS, UNIDOS DE FORMA IRREGULAR CON VARIAS TONALIDADES DE VERDE (PANTONE 7740 C, 388 C, 7741 C, 361 C Y 375 C). AL LADO DEL CONJUNTO ANTES DESCRITO, SE LEE LA PALABRA KLONER (PALABRA DE FANTASÍA), LA LETRA /K/ EN MAYÚSCULA Y EL RESTO DE LAS LETRAS, EN MINÚSCULA, DE TRAZO SEMIGRUESO Y EN COLOR GRIS OSCURO (PANTONE 447 C). SE REIVINDICA EL LOGO, LA PALABRA KLONER Y TODO EL CONJUNTO ANTES DESCRITO, CON LOS COLORES INDICADOS EN ÉL.

TRAMITANTE: FLAMARIQUE RIERA JOSE FAUSTINO - CARLOS GUILLERMO DOMINGUEZ HERNANDEZ - BARRIOS BALZAN KATHLEEN GABRIELA - LOPEZ DURAN LUIS EDUARDO - SUPERLANO ROSA VIRGINIA - VIVAS ROMERO GRACE CAROLINA

Insc. 2024-012093 del 12 DE DICIEMBRE DE 2024

NOMBRE DE LA MARCA: OPTIWATER

SOLICITADA POR: INTEROC S.A Domicilio: Av. Javier Prado Oeste 2442, Piso 16, distrito de Magdalena del Mar, Provincia y Departamento de Lima, Perú País: PERU



EN CLASE: 1

DESCRIPCIÓN DE ETIQUETA: CONSISTE EN UNA ETIQUETA DE FONDO BLANCO CONFORMADA POR VARIOS ELEMENTOS, DONDE SE OBSERVA DEL LADO SUPERIOR IZQUIERDO SIETE CÍRCULOS DE COLOR AZUL (PANTONE 285 C) DE DIFERENTES TAMAÑOS QUE SEMEJAN SER BURBUJAS Y AL LADO ASÍ COMO DEBAJO DE ESTOS CÍRCULOS, CUATRO LÍNEAS ONDULADAS Y SEPARADAS ENTRE SÍ PERO QUE SIMULAN UNA LETRA /X/ DE COLOR AZUL CLARO (PANTONE 285 C). AL LADO DEL CONJUNTO ANTES DESCRITO, SE LEE LA PALABRA COMPUESTA OPTI-WATER, EN MAYÚSCULAS Y DE TRAZO SEMI-GRUESO, SEPARADAS POR UN GUIÓN, SIENDO LA PRIMERA PALABRA /OPTI/ (PALABRA DE FANTASÍA) Y LA SEGUNDA /WATER/ PROVENIENTE DEL INGLÉS CUYA TRADUCCIÓN ES AGUA, Y QUE AL UNIRSE FORMAN UNA PALABRA DE FANTASÍA. LAS LETRAS DE LA PALABRA /OPTI/ EN COLOR NARANJA (PANTONE P 158 C) MIENTRAS QUE EL GUIÓN Y LAS LETRAS DE LA PALABRA /WATER/ EN COLOR AZUL (PANTONE P 285 C). SE REIVINDICA EL LOGO, LA PALABRA OPTI-WATER Y TODO EL CONJUNTO

ANTES DESCRITO, CON LOS COLORES INDICADOS EN ÉL.

TRAMITANTE: FLAMARIQUE RIERA JOSE FAUSTINO - CARLOS GUILLERMO DOMINGUEZ HERNANDEZ - BARRIOS BALZAN KATHLEEN GABRIELA - LOPEZ DURAN LUIS EDUARDO - SUPERLANO ROSA VIRGINIA - VIVAS ROMERO GRACE CAROLINA

Insc. 2024-012094 del 12 DE DICIEMBRE DE 2024

NOMBRE DE LA MARCA: TOTTEM

SOLICITADA POR: INTEROC S.A Domicilio: Av. Javier Prado Oeste 2442, Piso 16, distrito de Magdalena del Mar, Provincia y Departamento de Lima, Perú País: PERU



EN CLASE: 5

DESCRIPCIÓN DE ETIQUETA: CONSISTE EN UNA ETIQUETA DE FONDO BLANCO DONDE SE LEE LA PALABRA TOTTEM (PALABRA DE FANTASÍA), DE TRAZO SEMI GRUESO, CON LA LETRA /T/ EN MAYÚSCULA Y EL RESTO DE LAS LETRAS, EN MINÚSCULA. LA LETRA /T/ DE COLOR AMARILLO (PANTONE PROCESS YELLOW C) QUE DEGRADA HACIA LA PARTE INFERIOR DE LA LETRA PARA UN COLOR MARRÓN MUY CLARO (PANTONE 44-7 C), ENCIMA DE LA LETRA /T/ UNA FIGURA COMPUESTA POR 5 ELEMENTOS QUE ASEMEJA UNA CORONA TAMBIÉN DE COLOR AMARILLO (PANTONE PROCESS YELLOW C) Y LAS LETRAS /OTTEM/ EN COLOR NEGRO (PANTONE NEUTRAL BLACK C). SE REIVINDICA EL LOGO, LA PALABRA TOTTEM Y TODO EL CONJUNTO ANTES DESCRITO, CON LOS COLORES INDICADOS EN ÉL.

TRAMITANTE: FLAMARIQUE RIERA JOSE FAUSTINO - CARLOS GUILLERMO DOMINGUEZ HERNANDEZ - BARRIOS BALZAN KATHLEEN GABRIELA - LOPEZ DURAN LUIS EDUARDO - SUPERLANO ROSA VIRGINIA - VIVAS ROMERO GRACE CAROLINA

Insc. 2024-012095 del 12 DE DICIEMBRE DE 2024

NOMBRE DE LA MARCA: ZOSMA

SOLICITADA POR: INTEROC S.A Domicilio: Av. Javier Prado Oeste 2442, Piso 16, distrito de Magdalena del Mar, Provincia y Departamento de Lima, Perú País: PERU

Zosma

EN CLASE: 5

DESCRIPCIÓN DE ETIQUETA: CONSISTE EN UNA ETIQUETA DE FONDO BLANCO DONDE SE LEE LA PALABRA ZOSMA (PALABRA DE FANTASÍA) DE COLOR VINOTINTO (PANTONE 4975 C), DE TRAZO SEMIGRUESO, CON LA LETRA /Z/ EN MAYÚSCULA Y EL RESTO DE LAS LETRAS, EN MINÚSCULA. DENTRO DE LAS LETRAS /O/ Y /A/ HAY UNA LÍNEA CURVADA DE TRAZO SUAVE DE COLOR GRIS CLARO (PANTONE 4975C) QUE FORMAN UNA ESPECIE DE SOMBRA DENTRO DE AMBAS LETRAS. SE REIVINDICA EL LOGO, LA PALABRA ZOSMA Y TODO EL CONJUNTO ANTES DESCRITO, CON LOS COLORES INDICADOS EN ÉL.

TRAMITANTE: FLAMARIQUE RIERA JOSE FAUSTINO - CARLOS GUILLERMO DOMINGUEZ HERNANDEZ - BARRIOS BALZAN KATHLEEN GABRIELA - LOPEZ DURAN LUIS EDUARDO - SUPERLANO ROSA VIRGINIA - VIVAS ROMERO GRACE CAROLINA

Insc. 2024-012098 del 12 DE DICIEMBRE DE 2024

NOMBRE DE LA MARCA: SAPORITO CAFFE

SOLICITADA POR: MALDONADO CASTELLANOS MARCOS ELEAZAR Domicilio: AV ESTE 3, RES. SKORPIOS, LOS NARANJOS, CARACAS País: VENEZUELA



EN CLASE: 16

DESCRIPCIÓN DE ETIQUETA: ES LA REPRESENTACIÓN GRÁFICA, EN LETRAS MAYÚSCULAS, EN COLOR MARRÓN, DE LAS PALABRAS "SAPORITO CAFFE", EN ESCRITURA E IDIOMA ITALIANO, QUE TRADUCIDO AL ESPAÑOL QUIERE DECIR: "GUTOSO CAFÉ". LA LETRA "S" RESALTA Y SIMBOLIZA EL AROMA QUE EMANA LA REPRESENTACIÓN GRÁFICA DE UNA TASA CALIENTE, DE COLORES MARRÓN Y BLANCO . TODO LO ANTERIOR EN MARCADO EN LA FIGURA GEOMETRICA DE UN ÓVALO, COLOR MARRÓN. SE REIVINDICAN SIGNOS Y COLORES.

TRAMITANTE: MALDONADO CASTELLANOS MARCOS ELEAZAR**Insc. 2024-012099 del 12 DE DICIEMBRE DE 2024****NOMBRE DE LA MARCA:** SAPORITO CAFFE

SOLICITADA POR: MALDONADO CASTELLANOS MARCOS ELEAZAR Domicilio: AV ESTE 3, RES. SKORPIOS, LOS NARANJOS, CARACAS País: VENEZUELA

**EN CLASE:** 30

DESCRIPCIÓN DE ETIQUETA: ES LA REPRESENTACIÓN GRÁFICA, EN LETRAS MAYÚSCULAS, EN COLOR MARRÓN, DE LAS PALABRAS "SAPORITO CAFFE", EN ESCRITURA E IDIOMA ITALIANO, QUE TRADUCIDO AL ESPAÑOL QUIERE DECIR: "GUTOSO CAFÉ". LA LETRA "S" RESALTA Y SIMBOLIZA EL AROMA QUE EMANA LA REPRESENTACIÓN GRÁFICA DE UNA TASA CALIENTE, DE COLORES MARRÓN Y BLANCO . TODO LO ANTERIOR EN MARCADO EN LA FIGURA GEOMETRICA DE UN OVALO, COLOR MARRÓN. SE REIVINDICAN SIGNOS Y COLORES.

TRAMITANTE: MALDONADO CASTELLANOS MARCOS ELEAZAR**Insc. 2024-012103 del 12 DE DICIEMBRE DE 2024**

SOLICITADA POR: HIZA ODEH AMIR ZAGIR Domicilio: AV FRENCISCO SOLANO LOPEZ, ENT NEGRIN Y LOS APAMATES, EDIF TORRES C, PISO 14, APT 01, URB SABANA GRANDE, CARACAS DISTRITO CAPITAL. País: VENEZUELA

IDEAL BABY**EN CLASE:** 10**TRAMITANTE:** FALCO LOPEZ ALEXANDRA CAROLINA**Insc. 2024-012115 del 12 DE DICIEMBRE DE 2024**

SOLICITADA POR: FABRICA DE PASTAS ALIMENTICIAS ROSANA C.A. Domicilio: CTRA. PRINCIPAL ZONA INDUSTRIAL LAS AMERICAS LOCAL GALPON FAPARCA NRO. S/N SECTOR LAS AMERICAS GUANARE EDO. PORTUGUESA País: VENEZUELA

SUSANA**EN CLASE:** 30**TRAMITANTE:** PINEDA BORGES MARIA JOSE**Insc. 2024-012128 del 13 DE DICIEMBRE DE 2024**

SOLICITADA POR: MARCAS J.S , C.A Domicilio: Cabudare, estado Lara País: VENEZUELA

RONKO**EN CLASE:** 33**TRAMITANTE:** ROBERTO SANTOS**Insc. 2024-012130 del 13 DE DICIEMBRE DE 2024****NOMBRE DE LA MARCA:** KR

SOLICITADA POR: EUBELLA, C.A Domicilio: av boyaca local nro 97-52 sector centro valencia carabobo zona postal 2001 País: VENEZUELA



EN CLASE: 3

DESCRIPCIÓN DE ETIQUETA: SE VISUALIZA UNA GRAFICA CON FONDO DE DOLOR BLANCO CENTRADO SE APRECIAN LAS LETRAS R EN MAYUCULA Y CON BORDES FINOS DE COLOR NEGRO, DENTRO DE LA MISMA SE APRECIA LA LETRA K EN MAYUSCULA Y NEGRILLAS, DONDE AL COMBINAR AMBAS LETRAS DE LEE KR.

TRAMITANTE: WU MEIPING

Insc. 2024-012132 del 13 DE DICIEMBRE DE 2024

NOMBRE DE LA MARCA: SHE'S

SOLICITADA POR: HECTOR LUIS PARRA Domicilio: Calle 2 casa 30 Sector la Victoria Maturin Monagas País: VENEZUELA



EN CLASE: 5

DESCRIPCIÓN DE ETIQUETA: ES UNA MARCA DE ESTRUCTURA IMAGOTIPO (TEXTO E IMAGEN QUE PUEDEN TRABAJAR EN CONJUNTO O POR SEPARADO), DONDE SE MUESTRA LA SILUETA DE UNA MUJER DE COLOR BLANCO JUNTO A EL NOMBRE DE LA IDENTIDAD VISUAL SHE'S, (ELLAS) ES UNA MARCA DEDICADA A PRODUCTOS PARA MUJERES DISEÑADO PARA GENERAR CONFIANZA Y DELICADEZA QUE AYUDA A ENTENDER A LOS CONSUMIDORES A QUÉ TIPO DE PERSONAS ES DEDICADO EL PRODUCTO. GRÁFICOS Y OTROS ELEMENTOS DEL DISEÑO: EL DISEÑO ESTÁ COMPUESTO PRINCIPALMENTE POR EL COLOR BASE DE LA ETIQUETA QUE LLEVA 2 TONALIDADES DE COLORES FRÍOS LOS CUALES SON: ROSADO Y MORADO QUE EN CONJUNTO CREAN UN DEGRADO LLAMATIVO Y FEMENINO ATRACTIVO PARA EL CLIENTE, SE UTILIZO UNA FAMILIA TIPOGRÁFICA (MONTSERRAT) EN SUS DIFERENTES PESOS PARA LA DESCRIPCIÓN DE CONTENIDO DENTRO DE LA ETIQUETA, COMO TAMBIÉN ELEMENTOS GRÁFICOS (SÍMBOLOS) EN LA ZONA FRONTAL DEL PRODUCTO PARA AYUDAR A ENTENDER A LOS CLIENTES CUALES SERIAN LAS PROPIEDADES A OBTENER SI TOMARAN DICHO SUPLEMENTO VITAMÍNICO. TODOS LOS CUADROS DE TEXTOS SON ALINEADOS DE MANERA TAL QUE LA INFORMACIÓN SEA ORGANIZADA Y TAMBIÉN ENTENDIBLE PARA SUS CONSUMIDORES, HACIENDO ÉNFASIS EN ALGUNAS PALABRAS CLAVES COMO LO SON: EL NOMBRE DE LA MARCA Y DESCRIPCIONES DEL PRODUCTO CLAVES PARA EL CLIENTE.

TRAMITANTE: HECTOR LUIS PARRA

Insc. 2024-012133 del 13 DE DICIEMBRE DE 2024

SOLICITADA POR: BONHOEFFER MACHINES PRIVATE LIMITED Domicilio: Plot Number - 756, Second Floor, Udyog Vihar, Phase - V, Sector 19, Haryana, India, 122015. País: INDIA

BONHOEFFER

EN CLASE: 7

TRAMITANTE: LUIS MANUEL RUIZ TORRES - JOSE GUTIERREZ RODRIGUEZ - ISABEL MANRIQUE ROJAS - LLANES FERNANDEZ NATHALIE ALEJANDRA

Insc. 2024-012134 del 13 DE DICIEMBRE DE 2024

NOMBRE DE LA MARCA: R RUNIC

SOLICITADA POR: DEPORTIVA INTERNACIONAL, S.A. Domicilio: Avenida 3era con la calle 4ta, Manzana No. 14, lote del 1 al 6, sector France Field, Zona Libre de Colón, República de Panamá. País: PANAMÁ



EN CLASE: 28

DESCRIPCIÓN DE ETIQUETA: EL SIGNO CUYO REGISTRO SE SOLICITA, SE CARACTERIZA POR EL DISEÑO FANTASIOSO DE LA LETRA «R», ESCRITA EN MAYÚSCULA, DE COLOR NEGRO, FORMADA POR TRES PARALELOGRAMOS SUPERPUESTOS ENTRE SÍ EN FORMA VERTICAL HASTA FORMAR LA LETRA «R» DE TRAZOS GRUESOS, CON UNA TIPOGRAFÍA ESPECIAL, SOBRE UN FONDO DE COLOR BLANCO. JUSTO EN LA FILA INFERIOR, SE ENCUENTRA LA PALABRA «RUNIC» ESCRITA EN INGLÉS QUE TRADUCIDA AL IDIOMA CASTELLANO SIGNIFICA «RÚNICA», EN LETRAS MAYÚSCULAS, DE MOLDE, DE COLOR NEGRO, DE TRAZOS GRUESOS, CON UNA TIPOGRAFÍA ESPECIAL, POSICIONADA DE FORMA HORIZONTAL, SOBRE UN FONDO DE COLOR BLANCO Y EN MENOR TAMAÑO QUE EL DISEÑO FANTASIOSO DE LA LETRA «R». SE REIVINDICA EL CONJUNTO DESCRITO EN SU TOTALIDAD SIN REIVINDICAR NINGÚN ELEMENTO QUE, DE FORMA AISLADA, PUEDA SER CONSIDERADO GENÉRICO O DESCRIPTIVO EN LA CLASE SOLICITADA.

TRAMITANTE: LUIS MANUEL RUIZ TORRES - GUTIERREZ RODRIGUEZ JOSE - ISABEL MANRIQUE ROJAS - LLANES FERNANDEZ NATHALIE ALEJANDRA

Insc. 2024-012135 del 13 DE DICIEMBRE DE 2024

NOMBRE DE LA MARCA: R RUNIC

SOLICITADA POR: DEPORTIVA INTERNACIONAL, S.A. Domicilio: Avenida 3era con la calle 4ta, Manzana No. 14, lote del 1 al 6, sector France Field, Zona Libre de Colón, República de Panamá. País: PANAMÁ

EN CLASE: 25

DESCRIPCIÓN DE ETIQUETA: EL SIGNO CUYO REGISTRO SE SOLICITA, SE CARACTERIZA POR EL DISEÑO FANTASIOSO DE LA LETRA «R», ESCRITA EN MAYÚSCULA, DE COLOR NEGRO, FORMADA POR TRES PARALELOGRAMOS SUPERPUESTOS ENTRE SÍ EN FORMA VERTICAL HASTA FORMAR LA LETRA «R» DE TRAZOS GRUESOS, CON UNA TIPOGRAFÍA ESPECIAL, SOBRE UN FONDO DE COLOR BLANCO. JUSTO EN LA FILA INFERIOR, SE ENCUENTRA LA PALABRA «RUNIC» ESCRITA EN INGLÉS QUE TRADUCIDA AL IDIOMA CASTELLANO SIGNIFICA «RÚNICA», EN LETRAS MAYÚSCULAS, DE MOLDE, DE COLOR NEGRO, DE TRAZOS GRUESOS, CON UNA TIPOGRAFÍA ESPECIAL, POSICIONADA DE FORMA HORIZONTAL, SOBRE UN FONDO DE COLOR BLANCO Y EN MENOR TAMAÑO QUE EL DISEÑO FANTASIOSO DE LA LETRA «R». SE REIVINDICA EL CONJUNTO DESCRITO EN SU TOTALIDAD SIN REIVINDICAR NINGÚN ELEMENTO QUE, DE FORMA AISLADA, PUEDA SER CONSIDERADO GENÉRICO O DESCRIPTIVO EN LA CLASE SOLICITADA.

TRAMITANTE: LUIS MANUEL RUIZ TORRES - GUTIERREZ RODRIGUEZ JOSE - ISABEL MANRIQUE ROJAS - LLANES FERNANDEZ NATHALIE ALEJANDRA



Insc. 2024-012137 del 13 DE DICIEMBRE DE 2024

NOMBRE DE LA MARCA: MIYOTA

SOLICITADA POR: CITIZEN TOKEI KABUSHIKI KAISHA (comercializando también como CITIZEN WATCH CO., LTD.) Domicilio: Tokio, Japón País: JAPON



EN CLASE: 14

DESCRIPCIÓN DE ETIQUETA: CONSISTE EN UNA ETIQUETA CUADRADA DE FONDO BLANCO DONDE SE OBSERVA, EN LA PARTE CENTRAL SUPERIOR, UNA FIGURA CIRCULAR DE FONDO BLANCO CUYO BORDE EXTERNO ES DE TRAZO GRUESO Y DE COLOR NEGRO, EL MISMO SE VE INTERRUMPIDO EN CUATRO PUNTOS EQUIDISTANTES DIVIDIÉNDOLO EN CUATRO SEMICÍRCULOS DE IGUAL TAMAÑO. EN LA PARTE INTERNA SE OBSERVA UNA FIGURA IRREGULAR COMPUESTA POR DOS LÍNEAS RECTAS DE TRAZO GRUESO, DE COLOR NEGRO, QUE PARTEN DESDE LOS LADOS DERECHO E IZQUIERDO DEL BORDE, EN SU PARTE INFERIOR MEDIA, Y VAN HACIA EL CENTRO ENTRELAZÁNDOSE, FORMANDO UN PEQUEÑO CÍRCULO, Y CONTINÚAN EN LÍNEA RECTA INCLINADA HACIA LA PARTE SUPERIOR MEDIA DEL CÍRCULO, HASTA BAJAR EN SEMÍCULOS TANTO DEL LADO DERECHO COMO DEL LADO IZQUIERDO. DEBAJO DE LA FIGURA DESCRITA SE LEE LA PALABRA DE FANTASÍA MIYOTA, ESCRITA EN LETRA MOLDE, CARACTERÍSTICA, MAYÚSCULAS, DE TRAZO GRUESO, DE COLOR NEGRO, CON LA PARTICULARIDAD DE QUE LAS LETRAS M Y A CONTIENEN UN TRAZO INCOMPLETO. SE REIVINDICA EL CONJUNTO DESCRITO CON SUS COLORES.

TRAMITANTE: FRANKLIN HOET LINARES - ALONSO BRICEÑO DELFINA - MARIA MILAGROS NEBREA - PATRICIA HOET DE LIMBOURG - ALICIA MOLERO MORAN - MATIAS PEREZ IRAZABAL - FERNANDO PELÁEZ-PIER

Insc. 2024-012140 del 13 DE DICIEMBRE DE 2024

SOLICITADA POR: MEGA LABS, S.A. Domicilio: Ruta 101 KM. 23.500, Parque de Las Ciencias, Edificio Mega Pharma, Piso 3, 14.000, Canelones, Uruguay. País: URUGUAY

BLIDIS

EN CLASE: 5

TRAMITANTE: CARLOS VALEDON HURTADO - LEOPOLDO MARQUEZ LEFELD - RAFAEL ERNESTO ORTIN PEROZO - LUIS ALEJANDRO HENRIQUEZ - ANNET ANGULO CELIS - HILLMER JOAN VALLENILLA - NAZARETH DJENANIAN DERTOROSSIAN - BETHGLINGS KHAROLINE PONCE BARRIOS

Insc. 2024-012141 del 13 DE DICIEMBRE DE 2024

SOLICITADA POR: CELLTRION, INC. Domicilio: 23, ACADEMY-RO, YEONSU-GU, INCHEON. País: COREA DEL SUR

EN CLASE: 5

DESCRIPCIÓN DE ETIQUETA: CONSISTE EN UN DISEÑO DONDE SE OBSERVAN DOS TRAZOS CURVOS (CON EXTREMOS REDONDEADOS), QUE SEMEJAN ARCOS. EL ARCO SUPERIOR ES DE COLOR VERDE AZULADO (PANTONE 638 C) Y EL ARCO INFERIOR ES DE COLOR NARANJA (PANTONE 157 C); CON LA PARTICULARIDAD QUE EL ARCO INFERIOR ESTÁ DIVIDIDO EN DOS PARTES SEPARADAS. LOS ARCOS ESTÁN COLOCADOS PARALELOS ENTRE SÍ, CON UN ESPACIO ENTRE ELLOS. SE REIVINDICA EL CONJUNTO ANTERIORMENTE DESCRITO Y LOS COLORES ANTES MENCIONADOS.

TRAMITANTE: TERRERO DE WECK VERONICA - MANUEL POLANCO FERNANDEZ - TERRERO PLANCHART MARIA ELENA - MARIA AUXILIADORA JURADO INFANTE



Insc. 2024-012143 del 13 DE DICIEMBRE DE 2024**NOMBRE DE LA MARCA:** TABACOS DOÑA MARGARET**SOLICITADA POR:** TABACOS LA PATRONA C.A Domicilio: CALLE PENA E/E CALLES ANDRES ELOY BLANCO Y JUNCAL, GALPON Nro. S/N, SECTOR 23 DE ENERO, MIRANDA ESTADO CARABOBO País: VENEZUELA**EN CLASE:** 34

DESCRIPCIÓN DE ETIQUETA: CONSISTE EN UNA ETIQUETA CUADRADA DE COLOR NEGRO, CON UNA FRANJA DE COLOR ROJO, CON UNA FIGURA OVALADA DE COLOR BLANCO CON BORDES DE COLOR ROJO, ADORNADA CON TRES HOJAS DE TABACO DE COLOR AMARILLO CON BORDES ROJO Y BLANCO A AMBOS LADOS. DONDE SE OBSERVA EN EL CENTRO LA REPRESENTACION GRAFICA DEL BUSTO DE UNA MUJER JOVEN DE PIEL BLANCA, PELO NEGRO RISADO CON TONALIDADES BLANCA, CON SOMBRERO NEGRO DE ALA ANCHA Y CINTILLO DE COLOR MARRON, CON BLUSA DESCOTADA DE COLOR MARRON, SOSTENIENDO UN TABACO ENCENDIDO EN LA MANO IZQUIERDA. EN LA PARTE SUPERIOR EN LETRAS MAYUSCULAS DE COLOR BLANCO SE LEE "TABACOS". EN LA PARTE INFERIOR EN LETRAS CURSIVAS DE COLOR BLANCO Y BORDES DE COLOR ROJO, SE LEE "DOÑA MARGARET". SE REIVINDICA EL CONJUNTO ANTERIORMENTE DESCRITO CON LOS COLORES EXACTOS, DE ACUERDO A LOS DISEÑOS ANEXOS EN LA PRESENTE SOLICITUD

TRAMITANTE: TORTOLERO AGUILAR MARGARIDALENA DEL VALLE**Insc. 2024-012150 del 16 DE DICIEMBRE DE 2024****NOMBRE DE LA MARCA:** UVER**SOLICITADA POR:** GRUPO CANAIMA DISTRIBUCIONES, C.A. Domicilio: avenida este-oeste 2, parcela terreno numero C, local numero s/n, zona industrial Municipal Norte, Valencia estado Carabobo País: VENEZUELA**EN CLASE:** 6

DESCRIPCIÓN DE ETIQUETA: CONSISTE EN LA PALABRA DE FANTASIA UVER ESCRITA EN TRAZOS GRUESOS Y PRESENTA LAS SIGUIENTES CARACTERISTICAS. LA U ESTA ESCRITA DE COLOR AMARILLO, LA V PRESENTA SU LINEA VERTICAL DIVIDIDA EN TRES SECCIONES, LA PRIMERA DE COLOR AMARILLO, LA SEGUNDA DE COLOR BLANCO Y LA TERCERA DE COLOR AZUL, Y LA LINEA INCLINADA DE LA V DE COLOR AZUL, EL RESTO DE LAS LETRAS LA E Y LA R DE COLOR AZUL, EN SU PARTE SUPERIOR SE OBSERVA UNA FIGURA EN FORMA OVALADA DE COLOR AMARILLO QUE VA DESDE UNA PUNTA DELGADA EN SU LADO IZQUIERDO QUE SE VA ENSANCHANDO HACIA SU PARTE DERECHA, Y EN SU PARTE INFERIOR LA MISMA FIGURA PERO DE COLOR AZUL, NO SE REIVINDICAN LAS PALABRAS O FIGURAS QUE PUDIERAN RESULTAR DESCRIPTIVAS O GENERICAS, MAS SI SE REIVINDICAN LOS COLORES

TRAMITANTE: HUANCHAO WU**Insc. 2024-012152 del 16 DE DICIEMBRE DE 2024****NOMBRE DE LA MARCA:** UVER**SOLICITADA POR:** GRUPO CANAIMA DISTRIBUCIONES, C.A. Domicilio: avenida este-oeste 2, parcela terreno numero C, local numero s/n, zona industrial Municipal Norte, Valencia estado Carabobo País: VENEZUELA

EN CLASE: 27

DESCRIPCIÓN DE ETIQUETA: CONSISTE EN LA PALABRA DE FANTASIA UVER ESCRITA EN TRAZOS GRUESOS Y PRESENTA LAS SIGUIENTES CARACTERISTICAS. LA U ESTA ESCRITA DE COLOR AMARILLO, LA V PRESENTA SU LINEA VERTICAL DIVIDIDA EN TRES SECCIONES, LA PRIMERA DE COLOR AMARILLO, LA SEGUNDA DE COLOR BLANCO Y LA TERCERA DE COLOR AZUL, Y LA LINEA INCLINADA DE LA V DE COLOR AZUL, EL RESTO DE LAS LETRAS LA E Y LA R DE COLOR AZUL, EN SU PARTE SUPERIOR SE OBSERVA UNA FIGURA EN FORMA OVALADA DE COLOR AMARILLO QUE VA DESDE UNA PUNTA DELGADA EN SU LADO IZQUIERDO QUE SE VA ENSANCHANDO HACIA SU PARTE DERECHA, Y EN SU PARTE INFERIOR LA MISMA FIGURA PERO DE COLOR AZUL, NO SE REIVINDICAN LAS PALABRAS O FIGURAS QUE PUDIERAN RESULTAR DESCRIPTIVAS O GENERICAS, MAS SI SE REIVINDICAN LOS COLORES

TRAMITANTE: HUANCHAO WU

Insc. 2024-012155 del 16 DE DICIEMBRE DE 2024

SOLICITADA POR: CASA DE REPRESENTACIONES 4G, C.A. Domicilio: Avenida principal de Lechería, Centro Comercial Los Oreste, local número 7, Sector Lechería, Lecherías, estado Anzoátegui
País: VENEZUELA

GRIPALCE

EN CLASE: 5

TRAMITANTE: GORTARI NEVES ALEXANDRE ANDRE

Insc. 2024-012156 del 16 DE DICIEMBRE DE 2024

SOLICITADA POR: CASA DE REPRESENTACIONES 4G, C.A. Domicilio: Avenida principal de Lechería, Centro Comercial Los Oreste, local número 7, Sector Lechería, Lecherías, estado Anzoátegui
País: VENEZUELA

AMBROL

EN CLASE: 5

TRAMITANTE: GORTARI NEVES ALEXANDRE ANDRE

Insc. 2024-012158 del 16 DE DICIEMBRE DE 2024

SOLICITADA POR: COMPAÑIA ANONIMA EMPRESA CINES UNIDOS Domicilio: Urb. Prados del Este, Mun. Baruta, Caracas País: VENEZUELA

CINES UNIDOS CLUB

EN CLASE: 16

TRAMITANTE: VELASQUEZ COVA NINOSKA CAROLINA

Insc. 2024-012160 del 16 DE DICIEMBRE DE 2024

SOLICITADA POR: COMPAÑIA ANONIMA EMPRESA CINES UNIDOS Domicilio: Urb. Prados del Este, Mun. Baruta, Caracas País: VENEZUELA

CINES UNIDOS CLUB

EN CLASE: 25

TRAMITANTE: NINOSKA CAROLINA VELASQUEZ COVA

Insc. 2024-012163 del 16 DE DICIEMBRE DE 2024

SOLICITADA POR: Bausch Health Ireland Limited Domicilio: Dublin 24 País: IRLANDA

CALADRYL

EN CLASE: 3

TRAMITANTE: FRANKLIN HOET LINARES - PATRICIA HOET DE LIMBOURG - ALICIA MOLERO MORAN - JOAQUIN IGNACIO NUÑEZ LANDAEZ

Insc. 2024-012164 del 16 DE DICIEMBRE DE 2024**SOLICITADA POR:** Bausch Health Ireland Limited Domicilio: Dublin 24 País: IRLANDA**CALADRYL****EN CLASE:** 5**TRAMITANTE:** FRANKLIN HOET LINARES - PATRICIA HOET DE LIMBOURG - ALICIA MOLERO MORAN - JOAQUIN IGNACIO NUÑEZ LANDAEZ

Insc. 2024-012167 del 16 DE DICIEMBRE DE 2024**SOLICITADA POR:** TUTEUR S.A.C.I.F.I.A. Domicilio: Encarnación Ezcurra 365, Piso 3, Ciudad Autónoma de Buenos Aires, (C1107CLA) País: ARGENTINA**ERLAMIDA TUTEUR****EN CLASE:** 5**TRAMITANTE:** ENRIQUE J. CHEANG VERA - MARIANELLA MONTILLA RIOS - IRINA TERRA PORLEY

Insc. 2024-012168 del 16 DE DICIEMBRE DE 2024**SOLICITADA POR:** TUTEUR S.A.C.I.F.I.A. Domicilio: Encarnación Ezcurra 365, Piso 3, Ciudad Autónoma de Buenos Aires, (C1107CLA) País: ARGENTINA**FANIDIN TUTEUR****EN CLASE:** 5**TRAMITANTE:** ENRIQUE J. CHEANG VERA - MARIANELLA MONTILLA RIOS - IRINA TERRA PORLEY

Insc. 2024-012169 del 16 DE DICIEMBRE DE 2024**SOLICITADA POR:** TUTEUR S.A.C.I.F.I.A. Domicilio: Encarnación Ezcurra 365, Piso 3, Ciudad Autónoma de Buenos Aires, (C1107CLA) País: ARGENTINA**TIRIMIT TUTEUR****EN CLASE:** 5**TRAMITANTE:** ENRIQUE J. CHEANG VERA - MARIANELLA MONTILLA RIOS - IRINA TERRA PORLEY

Insc. 2024-012170 del 16 DE DICIEMBRE DE 2024**SOLICITADA POR:** TUTEUR S.A.C.I.F.I.A. Domicilio: Encarnación Ezcurra 365, Piso 3, Ciudad Autónoma de Buenos Aires, (C1107CLA) País: ARGENTINA**MIGLASTA TUTEUR****EN CLASE:** 5**TRAMITANTE:** ENRIQUE J. CHEANG VERA - MARIANELLA MONTILLA RIOS - IRINA TERRA PORLEY

Insc. 2024-012171 del 16 DE DICIEMBRE DE 2024**SOLICITADA POR:** TUTEUR S.A.C.I.F.I.A. Domicilio: Encarnación Ezcurra 365, Piso 3, Ciudad Autónoma de Buenos Aires, (C1107CLA) País: ARGENTINA**LUNIBRIX TUTEUR****EN CLASE:** 5**TRAMITANTE:** ENRIQUE J. CHEANG VERA - MARIANELLA MONTILLA RIOS - IRINA TERRA PORLEY

Insc. 2024-012172 del 16 DE DICIEMBRE DE 2024**SOLICITADA POR:** TUTEUR S.A.C.I.F.I.A. Domicilio: Encarnación Ezcurra 365, Piso 3, Ciudad Autónoma de Buenos Aires, (C1107CLA) País: ARGENTINA**LIGLUTER TUTEUR****EN CLASE:** 5**TRAMITANTE:** ENRIQUE J. CHEANG VERA - MARIANELLA MONTILLA RIOS - IRINA TERRA PORLEY

Insc. 2024-012173 del 16 DE DICIEMBRE DE 2024

SOLICITADA POR: TUTEUR S.A.C.I.F.I.A. Domicilio: Encarnación Ezcurra 365, Piso 3, Ciudad Autónoma de Buenos Aires, (C1107CLA) País: ARGENTINA

KYMONOD TUTEUR

EN CLASE: 5

TRAMITANTE: ENRIQUE J. CHEANG VERA - MARIANELLA MONTILLA RIOS - IRINA TERRA PORLEY

Insc. 2024-012191 del 16 DE DICIEMBRE DE 2024

NOMBRE DE LA MARCA: TORM

SOLICITADA POR: APP VIBES, C.A Domicilio: AV PRINCIPAL DE LAS MERCEDES CALLE PARIS EDIF 2024 PISO 2 OF PB URB LAS MERCEDES CARACAS MIRANDA ZONA POSTAL 1080 País: VENEZUELA

TORM

EN CLASE: 7

DESCRIPCIÓN DE ETIQUETA: TORM LOGOTIPO DINÁMICO, FRESCO, PERO CON SU ESENCIA DE FIRMEZA, CALIDAD, DURABILIDAD Y COMPROMISO. CONSISTE EN UN LOGOTIPO CON FONDO BLANCO, SUS LETRAS T,O,R,M DE COLOR NEGRO, ESTILO CALISTO MT, DANDO UNA PERSPECTIVA ROBÓTICA E IMPACTANTE PARA LA MAYOR ATENCIÓN DEL CLIENTE.

TRAMITANTE: SIERRA DEMETRIOS ALEJANDRO

Insc. 2024-012192 del 16 DE DICIEMBRE DE 2024

NOMBRE DE LA MARCA: TORM

SOLICITADA POR: APP VIBES, C.A Domicilio: AV PRINCIPAL DE LAS MERCEDES CALLE PARIS EDIF 2024 PISO 2 OF PB URB LAS MERCEDES CARACAS MIRANDA ZONA POSTAL 1080 País: VENEZUELA

TORM

EN CLASE: 8

DESCRIPCIÓN DE ETIQUETA: TORM LOGOTIPO DINÁMICO, FRESCO, PERO CON SU ESENCIA DE FIRMEZA, CALIDAD, DURABILIDAD Y COMPROMISO. CONSISTE EN UN LOGOTIPO CON FONDO BLANCO, SUS LETRAS T,O,R,M DE COLOR NEGRO, ESTILO CALISTO MT, DANDO UNA PERSPECTIVA ROBÓTICA E IMPACTANTE PARA LA MAYOR ATENCIÓN DEL CLIENTE.

TRAMITANTE: SIERRA DEMETRIOS ALEJANDRO

Insc. 2024-012193 del 16 DE DICIEMBRE DE 2024

NOMBRE DE LA MARCA: TORM

SOLICITADA POR: APP VIBES, C.A Domicilio: AV PRINCIPAL DE LAS MERCEDES CALLE PARIS EDIF 2024 PISO 2 OF PB URB LAS MERCEDES CARACAS MIRANDA ZONA POSTAL 1080 País: VENEZUELA

TORM

EN CLASE: 9

DESCRIPCIÓN DE ETIQUETA: TORM LOGOTIPO DINÁMICO, FRESCO, PERO CON SU ESENCIA DE FIRMEZA, CALIDAD, DURABILIDAD Y COMPROMISO. CONSISTE EN UN LOGOTIPO CON FONDO BLANCO, SUS LETRAS T,O,R,M DE COLOR NEGRO, ESTILO CALISTO MT, DANDO UNA PERSPECTIVA ROBÓTICA E IMPACTANTE PARA LA MAYOR ATENCIÓN DEL CLIENTE.

TRAMITANTE: SIERRA DEMETRIOS ALEJANDRO

Insc. 2024-012194 del 16 DE DICIEMBRE DE 2024**NOMBRE DE LA MARCA:** TORM**SOLICITADA POR:** APP VIBES, C.A Domicilio: AV PRINCIPAL DE LAS MERCEDES CALLE PARIS EDIF 2024 PISO 2 OF PB URB LAS MERCEDES CARACAS MIRANDA ZONA POSTAL 1080 País: VENEZUELA**EN CLASE:** 28**DESCRIPCIÓN DE ETIQUETA:** TORM LOGOTIPO DINÁMICO, FRESCO, PERO CON SU ESENCIA DE FIRMEZA, CALIDAD, DURABILIDAD Y COMPROMISO. CONSISTE EN UN LOGOTIPO CON FONDO BLANCO, SUS LETRAS T,O,R,M DE COLOR NEGRO, ESTILO CALISTO MT, DANDO UNA PERSPECTIVA ROBÓTICA E IMPACTANTE PARA LA MAYOR ATENCIÓN DEL CLIENTE.**TRAMITANTE:** SIERRA DEMETRIOS ALEJANDROThe logo consists of the word "TORM" in a bold, uppercase, sans-serif font. The letters are black and have a slightly irregular, hand-drawn appearance.

Insc. 2024-012195 del 16 DE DICIEMBRE DE 2024**NOMBRE DE LA MARCA:** TORM**SOLICITADA POR:** APP VIBES, C.A Domicilio: AV PRINCIPAL DE LAS MERCEDES CALLE PARIS EDIF 2024 PISO 2 OF PB URB LAS MERCEDES CARACAS MIRANDA ZONA POSTAL 1080 País: VENEZUELA**EN CLASE:** 25**DESCRIPCIÓN DE ETIQUETA:** TORM LOGOTIPO DINÁMICO, FRESCO, PERO CON SU ESENCIA DE FIRMEZA, CALIDAD, DURABILIDAD Y COMPROMISO. CONSISTE EN UN LOGOTIPO CON FONDO BLANCO, SUS LETRAS T,O,R,M DE COLOR NEGRO, ESTILO CALISTO MT, DANDO UNA PERSPECTIVA ROBÓTICA E IMPACTANTE PARA LA MAYOR ATENCIÓN DEL CLIENTE.**TRAMITANTE:** SIERRA DEMETRIOS ALEJANDROThe logo consists of the word "TORM" in a bold, uppercase, sans-serif font. The letters are black and have a slightly irregular, hand-drawn appearance.

Insc. 2024-012197 del 16 DE DICIEMBRE DE 2024**NOMBRE DE LA MARCA:** TORM**SOLICITADA POR:** APP VIBES, C.A Domicilio: AV PRINCIPAL DE LAS MERCEDES CALLE PARIS EDIF 2024 PISO 2 OF PB URB LAS MERCEDES CARACAS MIRANDA ZONA POSTAL 1080 País: VENEZUELA**EN CLASE:** 20**DESCRIPCIÓN DE ETIQUETA:** TORM LOGOTIPO DINÁMICO, FRESCO, PERO CON SU ESENCIA DE FIRMEZA, CALIDAD, DURABILIDAD Y COMPROMISO. CONSISTE EN UN LOGOTIPO CON FONDO BLANCO, SUS LETRAS T,O,R,M DE COLOR NEGRO, ESTILO CALISTO MT, DANDO UNA PERSPECTIVA ROBÓTICA E IMPACTANTE PARA LA MAYOR ATENCIÓN DEL CLIENTE.**TRAMITANTE:** SIERRA DEMETRIOS ALEJANDROThe logo consists of the word "TORM" in a bold, uppercase, sans-serif font. The letters are black and have a slightly irregular, hand-drawn appearance.

Insc. 2024-012198 del 16 DE DICIEMBRE DE 2024**NOMBRE DE LA MARCA:** TORM**SOLICITADA POR:** APP VIBES, C.A Domicilio: AV PRINCIPAL DE LAS MERCEDES CALLE PARIS EDIF 2024 PISO 2 OF PB URB LAS MERCEDES CARACAS MIRANDA ZONA POSTAL 1080 País: VENEZUELAThe logo consists of the word "TORM" in a bold, uppercase, sans-serif font. The letters are black and have a slightly irregular, hand-drawn appearance.

EN CLASE: 18

DESCRIPCIÓN DE ETIQUETA: TORM LOGOTIPO DINÁMICO, FRESCO, PERO CON SU ESENCIA DE FIRMEZA, CALIDAD, DURABILIDAD Y COMPROMISO. CONSISTE EN UN LOGOTIPO CON FONDO BLANCO, SUS LETRAS T,O,R,M DE COLOR NEGRO, ESTILO CALISTO MT, DANDO UNA PERSPECTIVA ROBÓTICA E IMPACTANTE PARA LA MAYOR ATENCIÓN DEL CLIENTE.

TRAMITANTE: SIERRA DEMETRIOS ALEJANDRO

Insc. 2024-012201 del 16 DE DICIEMBRE DE 2024

NOMBRE DE LA MARCA: TORM

SOLICITADA POR: APP VIBES, C.A Domicilio: AV PRINCIPAL DE LAS MERCEDES CALLE PARIS EDIF 2024 PISO 2 OF PB URB LAS MERCEDES CARACAS MIRANDA ZONA POSTAL 1080 País: VENEZUELA

EN CLASE: 11

DESCRIPCIÓN DE ETIQUETA: TORM LOGOTIPO DINÁMICO, FRESCO, PERO CON SU ESENCIA DE FIRMEZA, CALIDAD, DURABILIDAD Y COMPROMISO. CONSISTE EN UN LOGOTIPO CON FONDO BLANCO, SUS LETRAS T,O,R,M DE COLOR NEGRO, ESTILO CALISTO MT, DANDO UNA PERSPECTIVA ROBÓTICA E IMPACTANTE PARA LA MAYOR ATENCIÓN DEL CLIENTE.

TRAMITANTE: SIERRA DEMETRIOS ALEJANDRO

Insc. 2024-012202 del 16 DE DICIEMBRE DE 2024

NOMBRE DE LA MARCA: TORM

SOLICITADA POR: APP VIBES, C.A Domicilio: AV PRINCIPAL DE LAS MERCEDES CALLE PARIS EDIF 2024 PISO 2 OF PB URB LAS MERCEDES CARACAS MIRANDA ZONA POSTAL 1080 País: VENEZUELA

EN CLASE: 17

DESCRIPCIÓN DE ETIQUETA: TORM LOGOTIPO DINÁMICO, FRESCO, PERO CON SU ESENCIA DE FIRMEZA, CALIDAD, DURABILIDAD Y COMPROMISO. CONSISTE EN UN LOGOTIPO CON FONDO BLANCO, SUS LETRAS T,O,R,M DE COLOR NEGRO, ESTILO CALISTO MT, DANDO UNA PERSPECTIVA ROBÓTICA E IMPACTANTE PARA LA MAYOR ATENCIÓN DEL CLIENTE.

TRAMITANTE: SIERRA DEMETRIOS ALEJANDRO

Insc. 2024-012203 del 16 DE DICIEMBRE DE 2024

NOMBRE DE LA MARCA: TORM

SOLICITADA POR: APP VIBES, C.A Domicilio: AV PRINCIPAL DE LAS MERCEDES CALLE PARIS EDIF 2024 PISO 2 OF PB URB LAS MERCEDES CARACAS MIRANDA ZONA POSTAL 1080 País: VENEZUELA

EN CLASE: 12

DESCRIPCIÓN DE ETIQUETA: TORM LOGOTIPO DINÁMICO, FRESCO, PERO CON SU ESENCIA



DE FIRMEZA, CALIDAD, DURABILIDAD Y COMPROMISO. CONSISTE EN UN LOGOTIPO CON FONDO BLANCO, SUS LETRAS T,O,R,M DE COLOR NEGRO, ESTILO CALISTO MT, DANDO UNA PERSPECTIVA ROBÓTICA E IMPACTANTE PARA LA MAYOR ATENCIÓN DEL CLIENTE.

TRAMITANTE: SIERRA DEMETRIOS ALEJANDRO

Insc. 2024-012205 del 16 DE DICIEMBRE DE 2024

NOMBRE DE LA MARCA: HEMOSOO

SOLICITADA POR: SAMSUNG ELECTRONICS CO., LTD. Domicilio: 129, Samsung-ro, Yeongtong-gu Suwon-si, Gyeonggi-do País: COREA DEL SUR

EN CLASE: 9

DESCRIPCIÓN DE ETIQUETA: CONSISTE EN LA PALABRA DE FANTASÍA HEMOSOO EN LETRAS DE TIPO MOLDE, DE TRAZO GRUESO, EN COLOR NEGRO. LA LETRA H EN MAYÚSCULA LAS DEMAS EN MINÚSCULA.

TRAMITANTE: ARCILA SALGADO GUSTAVO - CLAUDETTE ELENA BRIDGES BLACKMAN - GABRIELA DELGADO GARCIA - JOSE DAGOBERTO MONTOYA - SLAWOMIR KOCIECKI - TEODOSIO MARTIN MARTIN - MERCEDES GONZALEZ R.

Hemosoo

Insc. 2024-012209 del 16 DE DICIEMBRE DE 2024

NOMBRE DE LA MARCA: ANDIFRESH

SOLICITADA POR: DERMOANDES C.A. Domicilio: San cristobal, tachira, Venezuela País: VENEZUELA

EN CLASE: 3

DESCRIPCIÓN DE ETIQUETA: EL DISEÑO DE LA MARCA ESTÁ CONFORMADO, EN SU PARTE CENTRAL, POR EL TÉRMINO DE FANTASÍA ANDIFRESH, ESCRITO EN LETRAS DE TIPOGRAFÍA MOLDE, DE TRAZOS GRUESOS, DE COLOR ROJO INTENSO NO. E2091E, UN BORDE EN COLOR BLANCO NO. FFFFF. EL TÉRMINO ANDIFRESH SE DISPONE ENCIMA DE UNA FIGURA CIRCULAR CONFORMADA A SU VEZ POR MUCHAS FIGURAS CIRCULARES QUE EN FORMA DE PUNTOS CONFORMAN UNA FIGURA ESPIRAL EN DISTINTAS TONALIDADES DE COLOR AZUL NO. 3D6AF3. TODO LO ANTERIORMENTE DESCRITO SE DISPONE SOBRE UN FONDO COLOR BLANCO. SE REIVINDICA EL CONJUNTO INCLUYENDO LOS COLORES, LAS FORMAS Y LA DISPOSICIÓN DE TODOS SUS ELEMENTOS. NO SE REIVINDICAN LOS ELEMENTOS GENERICOS O DESCRIPTIVOS POR SI SOLOS.

TRAMITANTE: LILIA DANIELA LOBO PADILLA



Insc. 2024-012210 del 16 DE DICIEMBRE DE 2024

SOLICITADA POR: BLUE STONE, C.A Domicilio: AV. FRANCISCO DE MIRANDA, EDIF. PARQUE CRISTAL, TORRE OESTE, PISO 11, OF.1-11, URB. LOS PALOS GRANDES País: VENEZUELA

EN CLASE: 30

TRAMITANTE: DOUMET DAHER ANTONIO

SANTA CRUZ

Insc. 2024-012213 del 16 DE DICIEMBRE DE 2024

NOMBRE DE LA MARCA: SUNRISA

SOLICITADA POR: BODY PHILOSOPHY COSMETICOS C.A. Domicilio: AV. ENTRE LA AV. LIBERTADOR Y LA AUTOPISTA FRANCISCO FAJARDO C.C. CENTRO SAMBIL NIVEL LIBERTADOR LOCAL L-C40, y LC41 ZONA CHACAO. MIRANDA ZONA POSTAL 1060 País: VENEZUELA



EN CLASE: 3

DESCRIPCIÓN DE ETIQUETA: EL MENCIONADO DISEÑO CONSISTE EN UN CUADRO DE FONDO VERDE AGUAMARINA, A SU ALREDEDOR SE PUEDE OBSERVAR UN CUADRADO EN LINEAS BLANCAS HACIENDO ALUSION A UNA BOLSA, DONDE SE APRECIA EN SU PARTE SUPERIOR UN RECTANGULO CON DOS TRIANGULOS A LOS LADOS. ASIMISMO, EN SU PARTE FRONTAL SE VISUALIZA UNA CARITA SONRIENTE CONFORMADA POR UNA FIGURA GEOMÉTRICA EN FORMA DE SEMICIRCULO Y DOS PEQUEÑOS SEMICIRCULOS INVERTIDOS EN SUS EXTREMOS Y EN LA PARTE INFERIOR DE DICHA FIGURA LA PALABRA "SUNRISA". SE REIVINDICAN LOS COLORES, DISEÑOS Y FORMAS.

TRAMITANTE: HE GUOPEI

Insc. 2024-012215 del 16 DE DICIEMBRE DE 2024

NOMBRE DE LA MARCA: SUNRISA

SOLICITADA POR: BODY PHILOSOPHY COSMETICOS C.A. Domicilio: AV. ENTRE LA AV. LIBERTADOR Y LA AUTOPISTA FRANCISCO FAJARDO C.C. CENTRO SAMBIL NIVEL LIBERTADOR LOCAL L-C40, y LC41 ZONA CHACAO. MIRANDA ZONA POSTAL 1060 País: VENEZUELA



EN CLASE: 28

DESCRIPCIÓN DE ETIQUETA: EL MENCIONADO DISEÑO CONSISTE EN UN CUADRO DE FONDO VERDE AGUAMARINA, A SU ALREDEDOR SE PUEDE OBSERVAR UN CUADRADO EN LINEAS BLANCAS HACIENDO ALUSION A UNA BOLSA, DONDE SE APRECIA EN SU PARTE SUPERIOR UN RECTANGULO CON DOS TRIANGULOS A LOS LADOS. ASIMISMO, EN SU PARTE FRONTAL SE VISUALIZA UNA CARITA SONRIENTE CONFORMADA POR UNA FIGURA GEOMÉTRICA EN FORMA DE SEMICIRCULO Y DOS PEQUEÑOS SEMICIRCULOS INVERTIDOS EN SUS EXTREMOS Y EN LA PARTE INFERIOR DE DICHA FIGURA LA PALABRA "SUNRISA". SE REIVINDICAN LOS COLORES, DISEÑOS Y FORMAS.

TRAMITANTE: HE GUOPEI

Insc. 2024-012219 del 16 DE DICIEMBRE DE 2024

NOMBRE DE LA MARCA: N NATUCOLOR

SOLICITADA POR: HE GUOPEI Domicilio: AV. FUERZAS ARMADAS, ESQ. SOCORRO A SAN RAMON, EDIF. RES. DORADO, TORRE C, PISO 4, APO. 1, URB. ALTAGRACIA, CARACAS, DISTRITO CAPITAL. País: VENEZUELA



NATUCOLOR

EN CLASE: 3

DESCRIPCIÓN DE ETIQUETA: CONSISTE EN UNA ETIQUETA SOBRE UN FONDO BLANCO CONFORMADA EN LA PARTE SUPERIOR POR UNA FIGURA GEOMÉTRICA CIRCULAR CON UN LIGERO CORTE EN SU EXTREMO IZQUIERDO Y DENTRO DE ESTE SE REPRODUCE LA LETRA "N" DISEÑADA EN SU LADO IZQUIERDO CON UNA FIGURA QUE HACE LAS VECES DE UN ENVASE PERO QUE A LA VEZ CONSTITUYE EL PRIMER TRAZO DE LA LETRA "N". A SU LADO SE MUESTRA EL OTRO EXTREMO DE LA LETRA CONFORMADA POR UNA LINEA CON TRAZOS

CURVOS Y EL ULTIMO EXTREMO LATERAL CON UNA LINEA RECTA. EN LA PARTE INFERIOR SE REPRODUCE LA PALABRA NATUCOLOR. NO SE REIVINDICAN LA PALABRA "COLOR" POR SER DESCRIPTIVA DE LOS PRODUCTOS QUE SE PRETENTEN PROTEGER. SE REIVINDICAN LOS COLORES, DISEÑOS Y FORMAS.

TRAMITANTE: HE GUOPEI

Insc. 2024-012222 del 16 DE DICIEMBRE DE 2024

NOMBRE DE LA MARCA: WELLICE

SOLICITADA POR: HE GUOPEI Domicilio: AV. FUERZAS ARMADAS, ESQ. SOCORRO A SAN RAMON, EDIF. RES. DORADO, TORRE C, PISO 4, APO. 1, URB. ALTAGRACIA, CARACAS, DISTRITO CAPITAL. País: VENEZUELA

EN CLASE: 3

DESCRIPCIÓN DE ETIQUETA: CONSISTE EN UNA ETIQUETA SOBRE UN FONDO BLANCO CONFORMADA POR LA PALABRA WALLICE, ESCRITA EN COLOR NEGRO EN TIPO DE LETRA DE MOLDE ESTANDO LA PRIMERA LETRA EN MAYÚSCULA Y EL RESTO EN MINÚSCULA. SE REIVINDICAN LOS COLORES, DISEÑOS Y FORMAS.

TRAMITANTE: HE GUOPEI



Insc. 2024-012225 del 16 DE DICIEMBRE DE 2024

NOMBRE DE LA MARCA: BODY PHILOSOPHY

SOLICITADA POR: BEAUTY WORLD COSMETIC, C.A. Domicilio: ESQ SALVADOR DE LEON Y COLISEO, EDIF AROCO, PISO PB, LOCAL 1, SECTOR CENTRO CARACAS, DISTRITO CAPITAL. País: VENEZUELA

EN CLASE: 25

DESCRIPCIÓN DE ETIQUETA: CONSISTE EN UNA ETIQUETA SOBRE UN FONDO BLANCO, DONDE SE PUEDE APRECIAR EN LA PARTE CENTRAL LA SILUETA DE UNA SOMBRA DE UNA MUJER DE PERFIL HASTA DONDE TERMINA EL CUELLO CON CABELLO DE VOLUMEN LARGO HASTA ARRIBA DEL MENTÓN, SE LE PUEDE APRECIAR QUE TIENE UNA CORONA DE CINCO PUNTAS, LAS CUALES TERMINAN EN CÍRCULOS, DE LAS CINCO PUNTAS LA TERCERA QUE ES LA DEL MEDIO SOBRE SALE POR SER UN POCO MAS LARGA DE LAS CINCO PUNTAS. LO ANTES DESCRITO SE ENCUENTRA EN MEDIO DE DIVERSAS FIGURAS CON SENTIDO DE LINEAS ENTRELAZADAS DE COLOR ROSADO SEPARADAS CON LINEAS BLANCAS CON LA INTENCIÓN DE FORMAR UNA FIGURA QUE CREA A LA VISTA UNOS PÉTALOS DE ROSA. DEBAJO SE APRECIA LAS PALABRAS BODY PHILOSOPHY QUE EN ESPAÑOL SIGNIFICA FILOSOFÍA DEL CUERPO ESCRITAS EN LETRAS NEGRAS, AMBAS INICIANDO EN MAYÚSCULA Y EL RESTO EN MINÚSCULA. SE REIVINDICAN LOS COLORES, DISEÑOS Y FORMAS MAS NO LOS TÉRMINOS GENÉRICOS O DESCRIPTIVOS.

TRAMITANTE: HE GUOPEI



Insc. 2024-012229 del 16 DE DICIEMBRE DE 2024

NOMBRE DE LA MARCA: MI MANADA

SOLICITADA POR: EMG GRUPO CREATIVO, C.A. Domicilio: CALLE NAIGUATA, QTA DOÑA JUSTA, URB. EL PEDREGAL, CARACAS (CHACAO) País: VENEZUELA



EN CLASE: 9

DESCRIPCIÓN DE ETIQUETA: CONSISTE EN UNA ETIQUETA SOBRE UN FONDO BLANCO CONFORMADO POR EL CONJUNTO DE PALABRAS MI MANADA EN COLOR ROJO EN TIPO DE LETRA DE MOLDE DE TRAZOS GRUESOS ESTANDO LAS DOS M EN MAYÚSCULA Y EL RESTO EN MINÚSCULA. AL LADO IZQUIERDO UNA FIGURA CONFORMADA POR UNA FORMA CIRCULAR CON UN CORAZON EN EL MEDIO DE COLOR ROJO Y EN LA PARTE SUPERIOR CUATRO SEMICIRCULOS OVALADOS TAMBIEN DE COLOR ROJO ASIMILANDO A LA PATICA DE UN ANIMAL. SE REIVINDICAN LOS COLORES DISEÑOS Y FORMAS.

TRAMITANTE: VANESSA CASTILLO SWITZER

Insc. 2024-012234 del 16 DE DICIEMBRE DE 2024

NOMBRE DE LA MARCA: DEXTAMIN

SOLICITADA POR: LABORATORIO PLUSANDEX, C.A. Domicilio: Calle A entre Calles 1 y 2, Edificio PLUSANDEX, Zona Industrial, El Vigía, Parroquia Presidente Don Rómulo Betancourt Bello, Municipio Alberto Adriani del Estado Mérida. País: VENEZUELA



EN CLASE: 5

DESCRIPCIÓN DE ETIQUETA: ISOLOGO COMPUESTO POR UN ELEMENTO DENOMINATIVO Y OTRO GRÁFICO. EL ELEMENTO DENOMINATIVO ESTÁ CONFORMADO POR LA PALABRA «DEXTAMIN», QUE ES UN NOMBRE DE FANTASÍA DE ALTO PODER DISTINTIVO EN RELACIÓN CON LOS PRODUCTOS A DISTINGUIR. EL ELEMENTO GRÁFICO ESTÁ COMPUESTO POR LA PALABRA «DEXTAMIN» ESCRITA EN LETRAS MAYÚSCULAS TIPO TÍTULO SCRIPT / EXHIBICIÓN, CON UNA LIGERA INCLINACIÓN A LA DERECHA. LAS PRIMERAS LETRAS «D», «E», «X», «T», Y «A», ESTÁN ESCRITAS DELINEADAS EN COLOR AZUL Y RELLENAS EN COLOR BLANCO. LAS RESTANTES LETRAS «M», «I», Y «N», ESTÁN ESCRITAS EN COLOR ANARANJADO. TODO EL CONJUNTO SE ENCUENTRA SOBRE UN FONDO DE COLOR BLANCO. SE REIVINDICA EL CONJUNTO DESCRITO COMO UN TODO ÚNICO, INDIVISIBLE E INSEPARABLE, CON EXCEPCIÓN DE LOS ELEMENTOS GENÉRICOS O DESCRIPTIVOS QUE INDIVIDUALMENTE CONSIDERADOS PUDIESE CONTENER.

TRAMITANTE: GARCÍA RANGEL GERARDO GREGORIO

Insc. 2024-012238 del 16 DE DICIEMBRE DE 2024

NOMBRE DE LA MARCA: ST SERVIAGRO TOCUYO

SOLICITADA POR: EMPRESA DE SERVICIO AGRICOLAS TOCUYO, CA (SERVIAGRO TOCUYO, CA) Domicilio: El tocuayo, estado Lara. Zona Postal 3018. País: VENEZUELA



EN CLASE: 1

DESCRIPCIÓN DE ETIQUETA: CONSISTE EN LA REPRESENTACIÓN GRÁFICA DE LAS PALABRAS SERVIAGRO TOCUYO, DONDE LA PALABRA SERVIAGRO ESTA ESCRITA EN LETRA DE MOLDE EN MAYÚSCULA DE TRAZOS GRUESOS DE COLOR VERDE Y EN LA PARTE INFERIOR DE SERVIAGRO ESTÁ ESCRITO LA PALABRA TOCUYO QUE ES UN TIPO DE TELA BURDA DE ALGODÓN, QUE ESTA ESCRITA DE IGUAL MODO EN LETRAS DE MOLDE EN MAYÚSCULAS DE TRAZOS GRUESOS Y DE COLOR NARANJA Y EN SU PARTE INFERIOR SE ENCUENTRA UNA LÍNEA GRUESA DE COLOR VERDE. DE LAS PALABRAS Y FIGURAS ANTERIORMENTE DESCRITAS DEL LADO IZQUIERDA HAY UNA FIGURA OVOIDAL DE COLOR VERDE Y NARANJA. DE UN LADO DE ESTA FIGURA EN SU

PARTE IZQUIERDA DE COLOR VERDE QUE BORDEA PARTE DE ESTA FIGURA EN FORMA DE OVOIDE EN LA PARTE SUPERIOR HAY DOS FIGURAS QUE ASEMEJAN UNAS HOJAS (PLANTAS). DEL LADO DERECHO DE LA FIGURA ANTERIORMENTE DESCRITA ENCONTRAMOS DOS FIGURAS QUE ASEMEJAN LAS LETRAS S Y T DE TRAZOS GRUESOS DE COLOR BLANCO SOBRE UN FONDO COLOR NARANJA Y QUE TERMINA DE DAR LA FORMA OVOIDAL DEL LADO DERECHO. TODAS LAS PALABRAS Y FIGURAS ESTÁN SOBRE UN FONDO BLANCO. SE REIVINDICAN PALABRA, FIGURAS Y COLORES EN SU TOTALIDAD.

TRAMITANTE: DIEGO MARTIN LOZADA PEREZ

Insc. 2024-012240 del 16 DE DICIEMBRE DE 2024

NOMBRE DE LA MARCA: FRUSSH

SOLICITADA POR: GRUPO KEMPA, C.A. Domicilio: CARACAS/VENEZUELA País: VENEZUELA

EN CLASE: 25

DESCRIPCIÓN DE ETIQUETA: CONSISTE EN UNA ETIQUETA DE FONDO COLOR BLANCO, EN LA CUAL PUEDE VISUALIZARSE DE GRAN TAMAÑO LA MARCA FRUSSH, TERMINO DE FANTASIA QUE NO CONTIENE TRADUCCION AL IDIOMA CASTELLANO, DISPUESTA EN LETRAS MAYUSCULAS GRUESAS Y EN COLOR NEGRO, EN LA PARTE LATERAL IZQUIERDA SE OBSERVA UNA FIGURA POR DETRÁS DEL NOMBRE MARCARIO, ESTE SIMULA SER LA ESTAMPA DE UNA RANA EN COLOR VERDE VIBRANTE.

TRAMITANTE: SILVER LEONEL GONZALEZ



Insc. 2024-012244 del 16 DE DICIEMBRE DE 2024

NOMBRE DE LA MARCA: MS MARIANA'S

SOLICITADA POR: GRUPO BELLEZA 168, C.A Domicilio: AV. UNIVERSIDAD CC LIBERTY CENTER NIVEL PB LOCAL 21 SECTOR LA HOYADA CARACAS DISTRITO CAPITAL ZONA POSTAL 1020 País: VENEZUELA

EN CLASE: 3

DESCRIPCIÓN DE ETIQUETA: LA ETIQUETA CONSISTE EN UN LOGOTIPO DE FONDO DE COLOR NEGRO, EN LA PARTE SUPERIOR SE APRECIAN LAS LETRAS (M,S) EN DELINEADO GRUESO DE COLOR DORADO DEGRADADO, LAS MISMAS SE ENCUENTRAN ENTRELAZADAS UNA CON OTRA, EN LA PARTE INFERIOR IZQUIERDA DE LA LETRA (S) SE OBSERVA UNA PEQUEÑA FIGURA DE COLOR DORADO QUE SE ASEMEJA A UNA CORONA DE TRES PUNTAS CON TRES PEQUEÑAS ESTRELLAS DE COLOR DORADO ENCIMA DE CADA UNA DE LAS PUNTAS, DEBAJO SE LEE LA PALABRA (MARIANA'S) SIGNIFICADO EL NOMBRE DE LA REPRESENTANTE LEGAL, EN DELINEADO FINO DE COLOR DORADO Y CON SERIFAS EN CADA UNA DE LAS LETRAS, EN EL MEDIO DE LA TERCERA LETRA (A) Y DE LA LETRA (S) SE APRECIA UN PEQUEÑO SÍMBOLO EN FORMA DE COMILLA DE COLOR DORADO EL MISMO SE ENCUENTRA POSICIONADO EN LA PARTE DE ARRIBA DE LAS LETRAS SEPARANDOLAS UN POCO. SE REVINDICA LOS COLORES Y TODO EL CONJUNTO COMO TAL.

TRAMITANTE: LIANG SANCHEZ MARIANA



Insc. 2024-012247 del 16 DE DICIEMBRE DE 2024

NOMBRE DE LA MARCA: SX SALOX

SOLICITADA POR: MOHMAMED YEHIA AWADA DAHROUJ Domicilio: AV 91, CASA NRO 73-45, BARRIO LA ISABELA, VALENCIA ESTADO CARABOBO. País: VENEZUELA



EN CLASE: 18

DESCRIPCIÓN DE ETIQUETA: CONJUNTO DE FIGURAS QUE SEMEJAN SER DOS TRIANGULOS DE COLOR ROJO AL COSTADO DERECHO E IZQUIERDO, ENTRE EL MEDIO DE AMBOS HAY UNA LINEA DE TRAZOS GRUESOS DE FORMA TRIANGULAR DE COLOR ROJO, DEBAJO DE ELLA SE ENCUENTRAN LAS LETRAS SX AMBAS LETRAS JUNTAS FORMAN UNA FIGURA SEMEJANTE AUN POLIGONO EN TRAZOS GRUESOS DE COLOR ROJO, DEBAJO DE ELLAS HAY UN TRIANGULO DE COLOR ROJO, Y DEBAJO DE TODO ESTO HAY UN GRUPO DE LETRAS QUE FORMAN LA PALABRA SALOX, ES UNA PALABRA CREADA, POR LO CUAL NO TIENEN NINGUN TIPO DE TRADUCCION.

TRAMITANTE: MENDEZ MORALES JETXY MARIANA

Insc. 2024-012260 del 17 DE DICIEMBRE DE 2024

SOLICITADA POR: SOL DE JANEIRO IP, INC. Domicilio: 551 Fifth Avenue, Suite 2030, New York, New York 10176, USA País: ESTADOS UNIDOS DE AMÉRICA

BRAZILIAN BUM BUM

EN CLASE: 3

TRAMITANTE: MOREAU AYMARD JACQUELINE J. - GONZALEZ BENOIT ANA CAROLINA - GARCIA BARRETO YISMAR - BARRIOS MARIA FERNANDA

Insc. 2024-012264 del 17 DE DICIEMBRE DE 2024

SOLICITADA POR: AYOUB SALEH ABDALLAH Domicilio: CARACAS VENEZUELA País: VENEZUELA

CROPPSY

EN CLASE: 25

TRAMITANTE: AYOUB SALEH ABDALLAH

Insc. 2024-012267 del 17 DE DICIEMBRE DE 2024

NOMBRE DE LA MARCA: CROCANTO

SOLICITADA POR: INVERSIONES CROCCANTO, C.A. Domicilio: LOS PALOS GRANDES, CARACAS (CHACAO) MIRANDA. País: VENEZUELA



EN CLASE: 30

DESCRIPCIÓN DE ETIQUETA: LA PRESENTE ETIQUETA ESTÁ FORMADA POR LA PALABRA CROCANTO (PALABRA DE FANTASÍA) ESCRITAS EN LETRAS TIPO MOLDE EN MINÚSCULA EN COLOR NEGRO DEL LADO IZQUIERDO UNA FIGURA LINEAL QUE ASEMEJA A UN MEDIO PAN DE SANDWICH CON LA PARTICULARIDAD DE QUE LA LETRA C ESTÁ EN ÉL TODO ESTO EN UN FONDO COLOR BLANCO MARFIL SE REIVINDICA EL CONJUNTO DESCRITO MÁS LOS COLORES MENCIONADOS EN LA MISMA.

TRAMITANTE: MIRABAL RIVERO HILDA CAROLINA

Insc. 2024-012268 del 17 DE DICIEMBRE DE 2024

NOMBRE DE LA MARCA: MUNDIAL

SOLICITADA POR: C.A. ESPECIERAS INDIAN Domicilio: CARACAS DISTRITO CAPITAL País: VENEZUELA



EN CLASE: 30

DESCRIPCIÓN DE ETIQUETA: CONSISTE EN LA REPRESENTACIÓN GRÁFICA DE LA PALABRA "MUNDIAL" (PALABRA DE FANTASÍA) ESCRITA EN LETRAS MAYÚSCULAS DE TRAZO GRUESO DE COLOR NEGRO. SE CARACTERIZA LA LETRA "I" POR ESTAR ACENTUADA POR UNA FIGURA DE FORMA CIRCULAR QUE SEMEJA SER EL GLOBO TERRÁQUEO. FORMADO CON TRAZOS FINOS DE COLOR NEGRO Y BLANCO. " SE REIVINDICAN LOS COLORES Y EL CONJUNTO DESCRITO"

TRAMITANTE: PERICLE DANIEL DOUZOGLOU OLARESCO

Insc. 2024-012273 del 17 DE DICIEMBRE DE 2024

SOLICITADA POR: RAVEL,C.A Domicilio: AV LA CARLOTA QTA FERAL NRO 2 URB LA CARLOTA
País: VENEZUELA

FILATIL

EN CLASE: 5

TRAMITANTE: CAMPOS ALBORNOZ IVANNA DANIELA

Insc. 2024-012274 del 17 DE DICIEMBRE DE 2024

NOMBRE DE LA MARCA: CARABOBO FC

SOLICITADA POR: ASOCIACION CIVIL FUTBOL CLUB CARABOBO Domicilio: AV BOLIVAR NORTE
CASA POLIDEPORTIVO MISAEL DELGADO NRO N/I SECTOR LA ALEGRIA VALENCIA CARABOBO
ZONA POSTAL 2001 País: VENEZUELA



EN CLASE: 25

DESCRIPCIÓN DE ETIQUETA: CONSISTE CUADRANTE BLANCO, DONDE SE ENCUENTRA PLASMADO UN ESCUDO, DIVIDIDO EN TRES PARTES, EN UN PRIMER PLANO SE PUEDE APRECIAR EN LA PARTE SUPERIOR FONDO COLOR VINOTINTO CON CIRCULO AMARILLO QUE REPRESENTA EL SOL , DENTRO DEL CÍRCULO SE PUEDE APRECIAR EL ARCO DE CARABOBO EN COLOR VINOTINTO, DEBAJO DE ESTE EN UN SEGUNDO PLANO SE PUEDE APRECIAR UN RENGLÓN CON UNA FRANJA BLANCA CON LA PALABRA CARABOBO FC ESCRITA EN LETRA MOLDE Y DE COLOR VINOTINTO, POR ÚLTIMO EN UN TERCER PLANO EN LA PARTE INFERIOR PODEMOS APRECIAR RAYAS VINOTINTO Y BLANCAS ALTERNADAS.

TRAMITANTE: PALMISANO LONIGRO GIUSEPPE

Insc. 2024-012280 del 17 DE DICIEMBRE DE 2024

NOMBRE DE LA MARCA: CARABOBO F.C

SOLICITADA POR: ASOCIACION CIVIL FUTBOL CLUB CARABOBO Domicilio: AV BOLIVAR NORTE
CASA POLIDEPORTIVO MISAEL DELGADO NRO N/I SECTOR LA ALEGRIA VALENCIA CARABOBO
ZONA POSTAL 2001 País: VENEZUELA



EN CLASE: 25

DESCRIPCIÓN DE ETIQUETA: CONSISTE EN UN CUADRANTE COLOR BLANCO DONDE SE ENCUENTRA PLASMADO ESCUDO TRADICIONAL, CON BORDES REDONDEADOS EN LA PARTE SUPERIOR Y UNA PUNTA EN LA INFERIOR.DIVIDIDO EN TRES BORDES DISTINTOS EN LA PARTE EXTERIOR UN COLOR AMARILLO EN EL MEDIO LO SIGUE UN COLOR AZUL AMARINO Y LUEGO UN COLOR VINOTINTO, DESPUES DE ESTOS TRES BORDES DENTRO DEL ESCUDO TENEMOS EN LA PARTE SUPERIOR CENTRAL UN FONDO AZUL MARINO DONDE SE ENCUENTRA UN BALON DE

FUTBOL BLANCO Y NEGRO Y JUSTO AL LADO UN SOL AMARILLO CON UNA FRANJA SEMI CIRCULAR COLOR ROJO CON EL ARCO DE CARABOBO ADENTRO DE COLOR AZUL MARINO, BAJO ESTE REGLON SE PUEDE APRECIAR UN RECTANGULO VINOTINO CON BORDES BLANCOS DONDE SE ENCUENTRA ESCRITO EN LETRA MOLDE Y EN COLOR BLANCO LA PALABRA CARABOBO F.C POR ULTIMO DE BAJO DE ESTE SE VEN FRANJAS VINOTINTOS Y BLANCAS ALTERNADAS.

TRAMITANTE: PALMISANO LONIGRO GIUSEPPE

Insc. 2024-012283 del 17 DE DICIEMBRE DE 2024

SOLICITADA POR: V VIP PHONE, C.A. Domicilio: Caracas - Distrito Capital País: VENEZUELA

YOOKIE

EN CLASE: 9

TRAMITANTE: ENRIQUE J. CHEANG VERA

Insc. 2024-012284 del 17 DE DICIEMBRE DE 2024

SOLICITADA POR: V VIP PHONE, C.A. Domicilio: Caracas - Distrito Capital País: VENEZUELA

YOOKIE

EN CLASE: 16

TRAMITANTE: ENRIQUE J. CHEANG VERA

Insc. 2024-012287 del 17 DE DICIEMBRE DE 2024

SOLICITADA POR: REYES PELLEGRINI OSCAR ENRIQUE Domicilio: ALTAMIRA CHACAO País: VENEZUELA

FIOR DI LATTE

EN CLASE: 30

TRAMITANTE: REYES PELLEGRINI OSCAR ENRIQUE

Insc. 2024-012289 del 17 DE DICIEMBRE DE 2024

SOLICITADA POR: CASA DE REPRESENTACIONES 4G, C.A. Domicilio: Avenida principal de Lechería, Centro Comercial Los Oreste, local número 7, Sector Lechería, Lecherías, estado Anzoátegui País: VENEZUELA

POLIMAIS AZ

EN CLASE: 5

TRAMITANTE: GORTARI NEVES ALEXANDRE ANDRE

Insc. 2024-012292 del 17 DE DICIEMBRE DE 2024

NOMBRE DE LA MARCA: 1953 SPRITZ

SOLICITADA POR: ALIMENTOS PAGUE MENOS, C.A Domicilio: Santa Elena de Uairen. Parroquia Gran Sabana. Edo Bolívar País: VENEZUELA

EN CLASE: 33

DESCRIPCIÓN DE ETIQUETA: LA ETIQUETA ESTÁ COMPUESTA POR DISTINTOS ELEMENTOS, DENTRO DE UNA FIGURA RECTANGULAR DE COLOR AZUL EN TONOS DEGRADADOS Y CON BORDES DORADOS EN LA PARTE SUPERIOR E INFERIOR, SE LEEN LOS NUMEROS 1953 ESCRITOS EN TRAZO GRUESO Y COLOR NARANJA CON UN EFECTO DE SOMBRAS EN COLOR BLANCO, FINALMENTE EN LA PARTE INFERIOR DEL DISEÑO SE LEE SPRITZ (LA PALABRA NO TIENE TRADUCCIÓN AL CASTELLANO) EN LETRAS PEQUEÑAS, DE COLOR NARANJA Y TRAZO DELGADO. SE REIVINDICA TODO EL CONJUNTO DESCRITO.

TRAMITANTE: JOSE FRANCISCO YEPEZ MONTALTI



Insc. 2024-012294 del 17 DE DICIEMBRE DE 2024**NOMBRE DE LA MARCA:** TAIGA**SOLICITADA POR:** ALIMENTOS PAGUE MENOS, C.A Domicilio: Santa Elena de Uairen. Parroquia Gran Sabana. Edo Bolívar País: VENEZUELA**EN CLASE:** 33**DESCRIPCIÓN DE ETIQUETA:** EL DISEÑO CONSISTE EN LA PALABRA TAIGA (PALABRA DE FANTASIA, NO TIENE TRADUCCION) ESCRITA EN COLOR GRIS OSCURO, CON BORDES DE COLOR GRIS EN UN TONO MAS CLARO, EN LETRAS DE TRAZO GRUESO; EL PUNTO DE LA LETRA I EN COLOR ROJO CON EL MISMO BORDE DE COLOR GRIS CLARO. SE REIVINDICA TODO EL CONJUNTO DESCRITO.**TRAMITANTE:** JOSE FRANCISCO YEPEZ MONTALTI

Insc. 2024-012296 del 17 DE DICIEMBRE DE 2024**NOMBRE DE LA MARCA:** NEGRONI 1953**SOLICITADA POR:** ALIMENTOS PAGUE MENOS, C.A Domicilio: Santa Elena de Uairen. Parroquia Gran Sabana. Edo Bolívar País: VENEZUELA**EN CLASE:** 33**DESCRIPCIÓN DE ETIQUETA:** EL DISEÑO CONSISTE EN LA PALABRA NEGRONI ESCRITA EN LETRAS MAYÚSCULAS DE COLOR GRIS CON LÍNEAS DELGADAS DE COLOR BEIGE EN EL CENTRO DE CADA LETRA Y CADA UNA CON UN EFECTO DE SOMBRAS POR FUERA QUE CONSISTE EN PEQUEÑAS LÍNEAS DE COLOR BEIGE, LA PALABRA NEGRONI NO SE REIVINDICA. SEGUIDO DE ESTO EN LA PARTE INFERIOR DERECHA SE LEE 1953 ESCRITO EN COLOR BLANCO, ESTO DENTRO DE UNA FIGURA RECTANGULAR DE COLOR ROJO. NO SE REIVINDICA LA PALABRA NEGRONI, PERO SI SE REIVINDICA TODO LO DESCRITO COMO CONJUNTO.**TRAMITANTE:** JOSE FRANCISCO YEPEZ MONTALTI

Insc. 2024-012298 del 17 DE DICIEMBRE DE 2024**NOMBRE DE LA MARCA:** BARQUERO**SOLICITADA POR:** ALIMENTOS PAGUE MENOS, C.A Domicilio: Santa Elena de Uairen. Parroquia Gran Sabana. Edo Bolívar País: VENEZUELA**EN CLASE:** 33**DESCRIPCIÓN DE ETIQUETA:** EL DISEÑO CONSISTE EN UNA FIGURA IRREGULAR DE COLOR DORADO COMPUESTA POR TRAZOS DE DISTINTOS GROSORES Y TONOS DE DORADO, QUE EN CONJUNTO SEMEJAN SER UN TIMÓN; ESTA FIGURA ESTÁ ABIERTA A LA MITAD Y EN ESE CENTRO SE LEE LA PALABRA BARQUERO ESCRITA EN COLOR ROJO, LETRAS MAYÚSCULAS Y TRAZO GRUESO, EN LA PARTE SUPERIOR E INFERIOR DE DICHA PALABRA SE ENCUENTRA UNA LÍNEA HORIZONTAL DE COLOR DORADO. SE REIVINDICA TODO COMO CONJUNTO.**TRAMITANTE:** JOSE FRANCISCO YEPEZ MONTALTI

Insc. 2024-012300 del 17 DE DICIEMBRE DE 2024**NOMBRE DE LA MARCA:** GLUCOREV**SOLICITADA POR:** MIFAR FARMACEUTICA, C.A Domicilio: LOS RUICES, CARACAS, MIRANDA.
País: VENEZUELA**EN CLASE:** 10**DESCRIPCIÓN DE ETIQUETA:** LA ETIQUETA CONSISTE EN LA PALABRA "GLUCOREV" (PALABRA COMPUESTA, NO TIENE TRADUCCIÓN), LAS PRIMERAS CINCO LETRAS (GLUCO) ESCRITAS EN COLOR AZUL Y TRAZO GRUESO, LAS TRES ULTIMAS LETRAS (REV) ESCRITAS EN COLOR GRIS Y TRAZO DELGADO; EN LA LETRA "O" NACE DESDE LA PARTE INFERIOR UNA FIGURA IRREGULAR DE COLOR ROJO QUE SIMULA SER UNA GOTTA Y FINALMENTE DEBAJO DE TODO EL CONJUNTO SE ENCUENTRA UNA LÍNEA HORIZONTAL DE COLOR GRIS. SE REIVINDICA TODO LO DESCRITO COMO CONJUNTO.**TRAMITANTE:** MAHDI NASSEREDDINE MASSEREDDINE**Insc. 2024-012302 del 17 DE DICIEMBRE DE 2024****NOMBRE DE LA MARCA:** GLUCOREV**SOLICITADA POR:** MIFAR FARMACEUTICA, C.A Domicilio: LOS RUICES, CARACAS, MIRANDA.
País: VENEZUELA**EN CLASE:** 10**DESCRIPCIÓN DE ETIQUETA:** LA ETIQUETA CONSISTE EN LA PALABRA "GLUCOREV" (PALABRA COMPUESTA, NO TIENE TRADUCCIÓN), LAS PRIMERAS CINCO LETRAS (GLUCO) ESCRITAS EN COLOR ROJO Y TRAZO GRUESO, LAS TRES ULTIMAS LETRAS (REV) ESCRITAS EN COLOR AZUL Y TRAZO DELGADO; EN LA LETRA "O" NACE DESDE LA PARTE INFERIOR UNA FIGURA IRREGULAR DE COLOR ROJO QUE SIMULA SER UNA GOTTA Y FINALMENTE DEBAJO DE TODO EL CONJUNTO SE ENCUENTRA UNA LÍNEA HORIZONTAL DE COLOR AZUL. SE REIVINDICA TODO LO DESCRITO COMO CONJUNTO.**TRAMITANTE:** MAHDI NASSEREDDINE MASSEREDDINE**Insc. 2024-012304 del 18 DE DICIEMBRE DE 2024****NOMBRE DE LA MARCA:** KAP**SOLICITADA POR:** INVERSIONES J.A CARS 2002 C.A. Domicilio: AV. CARACAS, CASA NRO. 67, SECTOR EL LIMON, MARACAY, ESTADO ARAGUA, ZONA POSTAL 2105. País: VENEZUELA**EN CLASE:** 12**DESCRIPCIÓN DE ETIQUETA:** SE TRATA DE UNA ETIQUETA CUADRADA DE FONDO BLANCO LA CUAL ESTA SEGMENTADA EN TRES FRANJAS HORIZONTALES CUYOS 4 EXTREMOS SON REDONDEADOS LA PRIMERA EN COLOR NEGRO, LA SEGUNDA EN COLOR BLANCO Y LA ÚLTIMA EN COLOR ROJO SIENDO ESTA MÁS DELGADA QUE LAS OTRAS DOS FRANJAS, DENTRO DE LA PRIMERA FRANJA SE PUEDE OBSERVAR LA SILUETA FANTASIOSA DE UN AUTOMÓVIL EN MOVIMIENTO COMPUESTO POR DIFERENTES LÍNEAS Y FRANJAS DE DIFERENTES TAMAÑOS Y GROSOR EN DEGRADÉ DE COLOR GRIS PLOMO CLARO, GRIS PLOMO OSCURO, NEGRO BRILLANTE Y COLOR BLANCO, EN LA PARTE DE ABAJO Y CENTRADA ENTRE LAS DOS RUEDAS

SE PUEDE LEER EL TERMINO DE FANTASÍA KAP QUE NO TIENE SIGNIFICADO ALGUNO, ESCRITO EN LETRAS DE MOLDE DE TRAZO GRUESO TODO EN MAYÚSCULA EL CUAL PRESENTA UN DEGRADADO QUE VA DE ARRIBA HACIA ABAJO EMPANZADO CON EL COLOR ROJO HASTA LLEGAR A NEGRO Y UN DELINEADO DE TRAZO SEMI GRUESO EN BLANCO, CON LA PARTICULARIDAD QUE LA LÍNEA QUE UNE LA LETRA (A) ESTÁ COLOCADA EN FORMA INCLINADA DÁNDOLE UNA PARTICULARIDAD ESPECIAL. SE REIVINDICAN LOS COLORES Y EL TERMINO DESCRITO.

TRAMITANTE: YURIFRANKA NILIBIA CASTILLO SALAZAR

Insc. 2024-012305 del 18 DE DICIEMBRE DE 2024

NOMBRE DE LA MARCA: VENOM VM

SOLICITADA POR: GRUPO WAX.K. C.A. Domicilio: AV. ABRAHAM LINCOLN Y ROOSEVELT, EDF. TORRE LINCOLN, PISO PB, LOCAL C, URB. LA CAMPIÑA, CARACAS, DISTRITO CAPITAL, ZONA POSTAL 1050. País: VENEZUELA



EN CLASE: 25

DESCRIPCIÓN DE ETIQUETA: SE TRATA DE UNA ETIQUETA DE FONDO NEGRO EN DONDE SE OBSERVA UN CÍRCULO COMPUESTO DE LA SIGUIENTE FORMA: PRIMERO UN SEGMENTO DE TRAZO GRUESO EN COLOR BLANCO, SEGUIDO DE OTRO SEGMENTO DE TRAZO FINO EN COLOR NEGRO, CONTINUANDO POR UN SEGMENTO MÁS GRUESO DE COLOR BLANCO DENTRO DEL MISMO SE APRECIAN DOCE ESTRELLAS DE CINCO PUNTAS DE COLOR NEGRO, EL CENTRO DEL CÍRCULO ES DE COLOR NEGRO Y DENTRO DEL MISMO SE LEE LA PALABRA VENOM QUE TRADUCIDA AL ESPAÑOL SIGNIFICA VENENO, ESCRITA EN LETRAS DE MOLDE TIPO CURSIVA DE TRAZO GRUESO TODAS EN MAYÚSCULAS Y COLOR BLANCO, DEBAJO DEL MISMO SE PUEDE APRECIAR LAS LETRAS (V) Y (M) ESCRITAS EN MAYÚSCULAS EN FORMA CARACTERÍSTICA Y FANTASIOSA ENTRELAZADAS ENTRE SÍ Y EN TRAZO GRUESO EN COLOR BLANCO. SE REIVINDICAN LOS COLORES DESCRITOS.

TRAMITANTE: AHMAD DAYEKH

Insc. 2024-012309 del 18 DE DICIEMBRE DE 2024

NOMBRE DE LA MARCA: DOÑA MEI

SOLICITADA POR: SUMINISTRO DE ALIMENTOS CARABOBO C.A Domicilio: Guacara, Estado Carabobo. País: VENEZUELA



EN CLASE: 30

DESCRIPCIÓN DE ETIQUETA: CONSISTE EN UN CUADRADO, DE FONDO, COLOR BLANCO, CUYOS, EXTREMOS, DERECHO E IZQUIERDO, ESTÁN CONFORMADOS DE AFUERA HACIA ADENTRO DE LA SIGUIENTE MANERA: POR UNA FRANJA GRUESA DE COLOR AZUL CLARO CON TRAZOS FINOS IRREGULARES DE COLOR BLANCO, SEGUIDA DE UN TRAZO DELGADO DE COLOR AZUL OSCURO, LUEGO UN TRAZO GRUESO DE COLOR BLANCO Y POR ÚLTIMO UN TRAZO FINO DE COLOR AZUL OSCURO. DE LA PARTE INFERIOR IZQUIERDA HACIA LA PARTE MEDIA DERECHA SE UBICA UNA FRANJA EN POSICIÓN DIAGONAL EN COLOR AZUL OSCURO, DENTRO DE LA CUAL SE LEEN LAS PALABRAS DOÑA MEI ESCRITAS EN LETRA DE IMPRENTA, SUS INICIALES EN MAYÚSCULAS Y EL RESTO EN MINÚSCULAS, DE TRAZO GRUESO Y EN COLOR BLANCO. SOBRE LA PALABRA ANTERIORMENTE DESCRITA SE ENCUENTRA EL ROSTRO DE UNA MUJER DE EDAD AVANZADA, ELABORADO CON FINOS TRAZOS EN COLOR AZUL, FONDO DE COLOR BLANCO, CON LENTES QUE REPOSAN SOBRE LA NARIZ, DIMINUTOS ZARCILLOS,

CABELLO CORTO CON EFECTO ONDULADO Y UNA MEDIA SONRISA. EN LA PARTE INFERIOR DERECHA, SE DESPLIEGAN COMO UN RAMILLETE ONCE LÍNEAS DE TRAZO FINO EN COLOR AZUL CLARO. SE REIVINDICAN LAS PALABRAS DOÑA MEI Y TODO EL CONJUNTO DESCRITO CON LOS COLORES INDICADOS EN ÉL.

TRAMITANTE: ENRIQUE J. CHEANG VERA - MARIANELLA MONTILLA RIOS

Insc. 2024-012314 del 18 DE DICIEMBRE DE 2024

SOLICITADA POR: INDUSTRIAS INTEGRADAS DE ALIMENTOS INALSA, S.A. Domicilio: Barquisimeto, Edo. Lara País: VENEZUELA

INALSA

EN CLASE: 30

TRAMITANTE: ENRIQUE J. CHEANG VERA - MARIANELLA MONTILLA RIOS - IRINA TERRA PORLEY

Insc. 2024-012319 del 18 DE DICIEMBRE DE 2024

NOMBRE DE LA MARCA: BS BODY SECRET'S

SOLICITADA POR: COMERCIALIZADORA LA FRANCESA 987, C.A. Domicilio: AV URDANETA, SALVADOR DE LEON A ROMUALDA EDIF. MINI CENTRO YAMIN. PISO 2 LOCAL S/N SECTOR CATEDRAL CARACAS DTTO. CAPITAL ZONA POSTAL 101 País: VENEZUELA



EN CLASE: 3

DESCRIPCIÓN DE ETIQUETA: CONSISTE EN SU PARTE SUPERIOR CENTRAL EN UNA LINEA RECTA Y CURVA, SIMULANDO LAS LETRAS BS NOMBRE DE LA MARCA, CON UN TRAZO GRUESO DE COLOR BLANCO, ACOMPAÑADO EN SU PARTE INFEIOR DE LAS PALABRAS BODY TRADUCCIÓN AL ESPAÑOL (CUERPO), EN LETRA MAYUSCULA Y MOLDE, DE COLOR BLANCO, EN LA PARTE INFEIOR EN MENOR TAMAÑO, LA PALABRA DE SECRET'S. TRADUCCIÓN AL ESPAÑOL (SECRETO), DE TRAZO GRUESO Y COLOR BLANCO, EL LOGO SE ENCUENTRA EN UN FONDO COLOR NEGRO. SE REINVIDICA EL CONJUNTO ANTES MENCIONADO EN SU TOTALIDAD, SIN INCLUIR LOS TÉRMINOS QUE LO ACOMPAÑA BODY SECRET'S (TRADUCCIÓN AL ESPAÑOL SECRETOS DEL CUERPO).

TRAMITANTE: DANIEL ALEJANDRO ARANGO GIRALDO

Insc. 2024-012320 del 18 DE DICIEMBRE DE 2024

NOMBRE DE LA MARCA: KULTO

SOLICITADA POR: COMERCIALIZADORA LA FRANCESA 987, C.A. Domicilio: AV URDANETA, SALVADOR DE LEON A ROMUALDA EDIF. MINI CENTRO YAMIN. PISO 2 LOCAL S/N SECTOR CATEDRAL CARACAS DTTO. CAPITAL ZONA POSTAL 101 País: VENEZUELA



EN CLASE: 3

DESCRIPCIÓN DE ETIQUETA: CONSISTE EN LA PALABRA KULTO, EN LETRA MAYUSCULAS, EN LETRA MOLDE, CON DETALLES EN LA LETRA K CON CURVAS EN UNOS DE SUS TRAZOS, DE COLOR BLANCO Y FONDO NEGRO. SE RINVIDICA EL CONJUNTO ANTES MENCIONADO.

TRAMITANTE: DANIEL ALEJANDRO ARANGO GIRALDO

Insc. 2024-012327 del 18 DE DICIEMBRE DE 2024

NOMBRE DE LA MARCA: AISSO

SOLICITADA POR: AISSO LTD. Domicilio: 9-4 Hiratobashi-cho, Eiwa, Toyota-shi, Aichi 470-0331, País: JAPON



EN CLASE: 12

DESCRIPCIÓN DE ETIQUETA: LA ETIQUETA CONSISTE EN UN RECTÁNGULO HORIZONTAL DE FONDO COLOR BLANCO CÓDIGO HEX #FFFFFF, DENTRO DEL CUAL SE PUEDE OBSERVAR PRIMERAMENTE LA PALABRA DE FANTASÍA -AISSO- CON LAS SIGUIENTES PARTICULARIDADES, LA LETRA -A- ESTÁ EN MAYÚSCULA DE TRAZO GRUESO Y DE FONDO COLOR AZUL CÓDIGO HEX #264188, LA LETRA -I- ESTÁ EN MINÚSCULA DE TRAZO GRUESO DE FONDO COLOR AZUL CÓDIGO HEX #264188 CON LA PARTICULARIDAD QUE EL PUNTO DIACRÍTICO ES DE FONDO COLOR ROJO CÓDIGO HEX #DE3A30, EL RESTO DE LAS LETRAS -SSO- ESTÁN EN MAYÚSCULAS DE TRAZO GRUESO Y DE FONDO COLOR AZUL CÓDIGO HEX #264188. SEGUIDAMENTE SE OBSERVA LA FORMA DE UNA ESPECIE DE OLAS EN ESCALADA DE MENOR A MAYOR TAMAÑO DE ABAJO HACIA ARRIBA Y EN DIRECCIÓN DE OLEADA HACIA LA IZQUIERDA CON LA PARTICULARIDAD QUE DE ABAJO PARA ARRIBA TIENE UNA PUNTA PUNTIAGUDA, SEGUIDAMENTE SE OBSERVAN TRES PUNTAS QUE TERMINAN EN REDONDOS AL ESTILO DE UNA COMA, DE TRAZO GRUESO DE FONDO COLOR AZUL CÓDIGO HEX #264188 Y JUSTO EN EL MEDIO SE OBSERVA UNA LÍNEA CURVEADA SEMI GRUESA DE FONDO COLOR BLANCO CÓDIGO HEX #FFFFFF. SE REIVINDICAN LOS COLORES Y EL CONJUNTO DESCRITO.

TRAMITANTE: LINARES ALLOCA MARLIN ENEIDA - RONCAYOLO MEDINA MARIA EUGENIA - ASTUDILLO MARTINEZ JUAN LUIS

Insc. 2024-012329 del 18 DE DICIEMBRE DE 2024

SOLICITADA POR: SUITCO, C.A. Domicilio: CARACAS, DISTRITO CAPITAL País: VENEZUELA

SUITCO

EN CLASE: 25

TRAMITANTE: JORGE DELGADO

Insc. 2024-012331 del 18 DE DICIEMBRE DE 2024

SOLICITADA POR: CASA DE REPRESENTACIONES 4G, C.A. Domicilio: Avenida principal de Lechería, Centro Comercial Los Oreste, local número 7, Sector Lechería, Lecherías, estado Anzoátegui País: VENEZUELA

MAGMILK

EN CLASE: 5

TRAMITANTE: GORTARI NEVES ALEXANDRE ANDRE

Insc. 2024-012333 del 18 DE DICIEMBRE DE 2024

SOLICITADA POR: CASA DE REPRESENTACIONES 4G, C.A. Domicilio: Avenida principal de Lechería, Centro Comercial Los Oreste, local número 7, Sector Lechería, Lecherías, estado Anzoátegui País: VENEZUELA

FLEX ENEMA

EN CLASE: 5

TRAMITANTE: GORTARI NEVES ALEXANDRE ANDRE

Insc. 2024-012334 del 18 DE DICIEMBRE DE 2024

NOMBRE DE LA MARCA: BOYER

SOLICITADA POR: ELIRDA CARIDAD VELASQUEZ BOYER Domicilio: AV LA TERRAZA KAIZAVILA EDIF CAIZA AVILA I PISO 5 APT 5-F URB Maturin Filas de Mariche Miranda ZP 1070 País: VENEZUELA



EN CLASE: 30

DESCRIPCIÓN DE ETIQUETA: EL DISEÑO ESTA CONFORMADO SOBRE UN FONDO VINOTINTO SUPER PUESTO A ESTE SE APRECIA LA PALABRA BOYER (USO DE MI APELLIDO COMO MARCA PERSONAL) EN COLOR DORADO EN UN FORMATO GRUESO ESCRITA EN FORMA DE LETTERING CON LA PARTICULARIDAD QUE EN LA LETRA "B" SE SIMULA LA SILUETA DE UNA MARIPOSA. SE REIVINDICA LOS COLORES ANTES MENCIONADOS Y NO ASI CUALQUIER OTRO TERMINO CONSIDERADO COMO GENERICO.

TRAMITANTE: ELIRDA CARIDAD VELASQUEZ BOYER

Insc. 2024-012338 del 18 DE DICIEMBRE DE 2024

NOMBRE DE LA MARCA: IT'S NOT VAPE

SOLICITADA POR: PC DESIGN SARL Domicilio: ILOT N° 1 - LOT N° 15, RABAT ROAD, FREE ZONE TÁNGER 90000 MARRUECOS País: MARRUECOS



EN CLASE: 3

DESCRIPCIÓN DE ETIQUETA: CONSISTE EN UN DISEÑO EN EL CUAL SE LEE 'IT'S NOT VAPE' (NO ES VAPOR) EN LETRAS DE TRAZO GRUESO, MAYÚSCULAS Y DE COLOR NEGRO; CON LA PARTICULARIDAD QUE EL TEXTO ESTÁ DISTRIBUIDO EN DOS NOVELES, ALINEADOS CON RESPECTO AL CENTRO. 'IT'S NOT' ESTÁ EN EL NIVEL SUPERIOR Y 'VAPE' EN EL NIVEL INFERIOR. EN LA PARTE SUPERIOR DEL TEXTO SE OBSERVA UNA FIGURA DE FANTASÍA QUE ES LA REPRESENTACIÓN ABSTRACTA DE LA CABEZA DE UNA CABRA, REALIZA CON TRES TRAZOS GRUESOS DE COLOR NEGRO Y DE ANCHO VARIABLE; CON LA PARTICULARIDAD QUE LOS EXTREMOS SUPERIORES, LATERALES E INFERIOR TERMINAN EN FORMA PUNTIAGUDA. SE REIVINDICA EL CONJUNTO ANTERIORMENTE DESCRITO Y LOS COLORES ANTES MENCIONADOS.

TRAMITANTE: RAFAEL ERNESTO ORTIN PEROZO - MANUEL POLANCO FERNANDEZ - MARIA AUXILIADORA JURADO INFANTE - LUIS ALEJANDRO HENRIQUEZ - ANNET ANGULO CELIS - GUILLERMO ALBERTO LOPEZ ZAMBRANO

Insc. 2024-012340 del 18 DE DICIEMBRE DE 2024

SOLICITADA POR: MAZDA MOTOR CORPORATION Domicilio: 3-1, SHINCHI, FUCHU-CHO, AKI-GUN, HIROSHIMA, JAPÓN País: JAPON



EN CLASE: 12

DESCRIPCIÓN DE ETIQUETA: CONSISTE EN UN DISEÑO EN FORMA DE UN CÍRCULO, CON SU PARTE INFERIOR Y SUPERIOR ACHATADA, DELINEADO EN TRAZO GRUESO DE COLOR NEGRO; CON LA PARTICULARIDAD QUE EL TRAZO ES MÁS GRUESO EN LOS LATERALES Y DISMINUYE SU ESPESOR A MEDIDA QUE AVANZAMOS A LA PARTE INFERIOR O SUPERIOR. EN EL INTERIOR DEL CÍRCULO SE OBSERVA UNA FIGURA DE FANTASÍA QUE SEMEJA LA REPRESENTACIÓN ESTILIZADA DE UN AVE, CON LAS DOS ALAS DESPLEGADAS; LA CUAL ESTÁ REALIZADA CON TRAZOS RECTOS, GRUESOS, DE COLOR NEGRO Y ANCHO VARIABLE. SE REIVINDICA EL CONJUNTO ANTERIORMENTE DESCRITO Y LOS COLORES ANTES MENCIONADOS.

TRAMITANTE: TERRERO DE WECK VERONICA - JOSE LUIS FERNANDEZ MACEIRA - MANUEL POLANCO FERNANDEZ - TERRERO PLANCHART MARIA ELENA

Insc. 2024-012345 del 19 DE DICIEMBRE DE 2024**NOMBRE DE LA MARCA:** NEW TIME CAPS**SOLICITADA POR:** JOHAN SEBASTIAN DUQUE DUQUE Domicilio: CARACAS, DISTRITO CAPITAL

País: VENEZUELA

EN CLASE: 25

DESCRIPCIÓN DE ETIQUETA: DESCRIPCIÓN DEL DISEÑO NEW TIME CAPS (TRADUCE DEL INGLÉS NUEVOS LÍMITES DE TIEMPO) CONSISTE EN LA REPRESENTACIÓN GRÁFICA DE UNA GORRA DE COLOR NEGRO, LA CUAL SE ENCUENTRA EN LA PARTE SUPERIOR CENTRAL, DE VARIAS LÍNEAS DE TRAZO GRUESO, COLOR NEGRO. QUE CON LAS CUALES SE FORMAN DOS FIGURAS TRIANGULARES. DONDE VEMOS QUE EL PRIMER TRIÁNGULO QUE ESTÁ DEL LADO IZQUIERDO, LA LÍNEA QUE CONFORMA SU BASE CIERRA SOLO LA MITAD, EL RESTO DE LA LÍNEA CRUZA HACIA DENTRO, DONDE DE ALLÍ SALE LA OTRA LÍNEA A FORMAR EL SEGUNDO TRIÁNGULO, QUE ESTÁ HACIA EL LADO DERECHO, EL CUAL SU BASE ES ABIERTA. DEBAJO SE LEE NEW TIME CAPS (TRADUCE DEL INGLÉS NUEVOS LÍMITES DE TIEMPO), DE TRAZO GRUESO, COLOR NEGRO, ESCRITAS EN MAYÚSCULAS. TODO LO DESCRITO SOBRE UN FONDO BLANCO. SE REIVINDICA EL CONJUNTO DESCRITO, ASÍ COMO LA COMBINACIÓN DEL COLOR NEGRO.

TRAMITANTE: ALVAREZ HERNANDEZ MITCHELLE J**Insc. 2024-012346 del 19 DE DICIEMBRE DE 2024****NOMBRE DE LA MARCA:** TOTAL TOOLS**SOLICITADA POR:** SUZHOU DAKE MACHINERY CO., LTD. Domicilio: No. 45 Songbei Road, Suzhou Industrial Park, Suzhou City, Jiangsu Province País: CHINA**EN CLASE:** 9

DESCRIPCIÓN DE ETIQUETA: CONSISTE LA MARCA EN LA PALABRA TOTAL TOOLS (TOTAL HERRAMIENTAS). LA PALABRA TOTAL ESCRITA EN LETRAS CURSIVA MAYÚSCULAS ESTILIZADAS DE COLOR NEGRO SOBRE FONDO BLANCO, CON LAS VOCALES ENTRECORTADAS POR UNA FRANJA DIAGONAL. POR DEBAJO LA PALABRA TOOLS EN LETRAS DE IMPRENTA DE COLOR NEGRO. LO ESENCIAL DE LA MARCA LO CONSTITUYE EL CONJUNTO DESCRITO. SE REIVINDICAN LOS COLORES BLANCO Y NEGRO.

TRAMITANTE: GONZALEZ ZAMBRANO ARNALDO A. - NILDA DE GONZALEZ**Insc. 2024-012347 del 19 DE DICIEMBRE DE 2024****NOMBRE DE LA MARCA:** TLTTAL**SOLICITADA POR:** SUZHOU DAKE MACHINERY CO., LTD. Domicilio: No. 45 Songbei Road, Suzhou Industrial Park, Suzhou City, Jiangsu Province País: CHINA**EN CLASE:** 7

DESCRIPCIÓN DE ETIQUETA: CONSISTE LA MARCA EN LAS LETRAS TLTTAL ESCRITA EN LETRAS CURSIVA MAYÚSCULAS ESTILIZADAS DE COLOR NEGRO SOBRE FONDO BLANCO, CON LA VOCAL A ENTRECORTADA POR UNA FRANJA DIAGONAL. LO ESENCIAL DE LA MARCA LO CONSTITUYE EL CONJUNTO DESCRITO. SE REIVINDICAN LOS COLORES BLANCO Y NEGRO.

TRAMITANTE: GONZALEZ ZAMBRANO ARNALDO A. - NILDA DE GONZALEZ

Insc. 2024-012349 del 19 DE DICIEMBRE DE 2024**NOMBRE DE LA MARCA:** TLTTAL**SOLICITADA POR:** SUZHOU DAKE MACHINERY CO., LTD. Domicilio: No. 45 Songbei Road, Suzhou Industrial Park, Suzhou City, Jiangsu Province País: CHINA**TLTTAL****EN CLASE:** 9**DESCRIPCIÓN DE ETIQUETA:** CONSISTE LA MARCA EN LAS LETRAS TLTTAL ESCRITA EN LETRAS CURSIVA MAYÚSCULAS ESTILIZADAS DE COLOR NEGRO SOBRE FONDO BLANCO, CON LA VOCAL A ENTRECORTADA POR UNA FRANJA DIAGONAL. LO ESENCIAL DE LA MARCA LO CONSTITUYE EL CONJUNTO DESCRITO. SE REIVINDICAN LOS COLORES BLANCO Y NEGRO.**TRAMITANTE:** GONZALEZ ZAMBRANO ARNALDO A. - NILDA DE GONZALEZ**Insc. 2024-012354 del 19 DE DICIEMBRE DE 2024****NOMBRE DE LA MARCA:** IVYCOAT**SOLICITADA POR:** YATU ADVANCED MATERIALS CO., LTD. Domicilio: Sanlian Industrial Area 2, Gulao, Heshan, Guangdong, China País: CHINA**IVYCOAT****EN CLASE:** 2**DESCRIPCIÓN DE ETIQUETA:** CONSISTE EN UNA ETIQUETA RECTÁNGULAR DENTRO DE LA CUAL SE OBSERVA ESCRITO LA PALABRA DE FANTASÍA "IVYCOAT" EN LETRAS CARACTERÍSTICAS DE MOLDE DE TRAZO MEDIO, DONDE LAS LETRAS "I" Y "C" SON DE COLOR GRIS OSCURO, Y LAS DEMÁS LETRAS SON DE COLOR NEGRO. TAMBIÉN SE OBSERVA QUE LA UÑA O GANCHO INFERIOR DE LA LETRA "C" SE UNE AL TRAZO DE LA LETRA "O", Y LA LETRA "A" NO POSEE EL ASTA TRANSVERSAL. SE REIVINDICA EL CONJUNTO DESCRITO, SUS COLORES Y CARACTERÍSTICAS, DE ACUERDO A LOS DISEÑOS ANEXOS.**TRAMITANTE:** UZCATEGUI LUNA LEONARDO ENRIQUE - GONZALEZ BATTAGLINI FRANCIA IFIGENIA**Insc. 2024-012358 del 19 DE DICIEMBRE DE 2024****NOMBRE DE LA MARCA:** IAEPE INSTITUTO DE ALTOS ESTUDIOS DEL PODER ELECTORAL**SOLICITADA POR:** FUNDACION INSTITUTO DE ALTOS ESTUDIOS DEL PODER ELECTORAL Domicilio: ESQ PAJARITO EDIF CENTRO SIMON BOLIVAR, EDF. SEDE CNE PISO PB OF PB URB SANTA TERESA CARACAS DISTRITO CAPITAL País: VENEZUELA**IAEPE**
INSTITUTO
DE ALTOS ESTUDIOS
DEL PODER ELECTORAL
TIBISAY LUCENA**EN CLASE:** 16**DESCRIPCIÓN DE ETIQUETA:** CONSISTE EN LA REPRESENTACION GRAFICA DE LA DENOMINACION IAEPE EN LETRAS DE MOLDE COLOR AZUL, LA LETRA A TIENE UNA ABERTURA EN SU PARTE INTERNA AL IGUAL QUE EL TRAZO DE LA LETRA P, CUYA CURVATURA NO FINALIZA. EN LA PARTE INFERIOR DE LAS LETRA IAE SE ENCUENTRA EL TRAZO VERTICAL DE UNA LINEA FINA COLOR NEGRO, Y DEBAJO LAS DENOMINACIONES INSTITUTO DE ALTOS ESTUDIOS DEL PODER ELECTORAL TIBISAY LUCENA EN COLOR NEGRO, NEGRITA Y MAYUSCULA EXCEPTO LAS PREPOSICIONES DE Y DEL QUE SE ENCUENTRAN EN MINUSCULAS Y DE COLOR NEGRO. DEBAJO DE ESTA DENOMINACION SE ENCUENTRA OTRA LINEA VERTICAL DE TRAZO FINO Y DE COLOR NEGRO FINALMENTE EN LA PARTE DERECHA Y DEBAJO DE LAS

LETRAS PE SE ENCUENTRAN TRES FRANJAS VERTICALES SUPERPUESTAS DE TRAZO GRUESO, LA PRIMERA DE COLOR AMARILLO, LA SEGUNDA DE COLOR AZUL, Y LA TERCERA DE COLOR ROJO.

TRAMITANTE: FRANCESCA SBARRA ROMANUELLA

Insc. 2024-012359 del 19 DE DICIEMBRE DE 2024

NOMBRE DE LA MARCA: STICK UP

SOLICITADA POR: DELI GROUP CO., LTD. Domicilio: Deli Industrial Park, Ninghai County, Ningbo, Zhejiang, China País: CHINA

EN CLASE: 16

DESCRIPCIÓN DE ETIQUETA: CONSISTE EN UNA ETIQUETA RECTANGULAR DE FONDO BLANCO DENTRO DE LA CUAL SE OBSERVA ESCRITO LA PALABRA EN IDIOMA INGLÉS "STICK UP" CUYA TRADUCCIÓN AL ESPAÑOL ES "SOBRESALIR", ESCRITA EN LETRAS DE MOLDE DE TRAZO GRUESO Y COLOR NEGRO, Y EN ÁNGULO DE 45 GRADOS HACIA LA ESQUINA SUPERIOR DERECHA DE LA ETIQUETA, DONDE LA PALABRA "UP" ESTÁ ESCRITA DEBAJO DE LA PALABRA "STICK", ENTRE LAS LETRAS "T" Y "K". DEBAJO DE LA LETRA "S" SE OBSERVA UN TRIÁNGULO EQUILATERO DE COLOR NEGRO. SE REIVINDICA EL CONJUNTO DESCRITO, SUS FORMAS Y COLORES, DE ACUERDO A LOS DISEÑOS ANEXOS A LA PRESENTE SOLICITUD.

TRAMITANTE: UZCATEGUI LUNA LEONARDO ENRIQUE - LEONARDO R. UZCATEGUI PEREZ - GONZALEZ BATTAGLINI FRANCIA IFIGENIA

Insc. 2024-012360 del 19 DE DICIEMBRE DE 2024

NOMBRE DE LA MARCA: A AGNITE

SOLICITADA POR: DELI GROUP CO., LTD. Domicilio: Deli Industrial Park, Ninghai County, Ningbo, Zhejiang, China País: CHINA

EN CLASE: 28

DESCRIPCIÓN DE ETIQUETA: CONSISTE EN UNA ETIQUETA RECTANGULAR DE FONDO BLANCO EN DONDE SE OBSERVA ESCRITO LA LETRA "A", EN LETRA DE MOLDE DE TRAZO GRUESO Y COLOR NEGRO, Y CUYA ASTA TRANSVERSAL PRESENTA FORMA DE "V" EN VEZ DE SER HORIZONTAL. DEBAJO DE ESTA LETRA SE OBSERVA ESCRITO LA PALABRA DE FANTASÍA "AGNITE" EN LETRAS DE MOLDE DE TRAZO MEDIO Y COLOR NEGRO, DONDE LA LETRA "A" ESTÁ EN MAYÚSCULA Y CUYA ASTA TRANSVERSAL PRESENTA FORMA DE "V" EN VEZ DE SER HORIZONTAL, Y EL RESTO DE LAS LETRAS ESTÁN ESCRITAS EN MINÚSCULA. SE REIVINDICA EL CONJUNTO DESCRITO Y SUS COLORES, DE ACUERDO A LOS DISEÑOS ANEXOS.

TRAMITANTE: UZCATEGUI LUNA LEONARDO ENRIQUE - LEONARDO R. UZCATEGUI PEREZ - GONZALEZ BATTAGLINI FRANCIA IFIGENIA



Insc. 2024-012361 del 19 DE DICIEMBRE DE 2024

NOMBRE DE LA MARCA: DMAST

SOLICITADA POR: DELI GROUP CO., LTD. Domicilio: Deli Industrial Park, Ninghai County, Ningbo, Zhejiang, China País: CHINA

EN CLASE: 2

DESCRIPCIÓN DE ETIQUETA: CONSISTE EN UNA ETIQUETA RECTANGULAR DE FONDO BLANCO DENTRO DE LA CUAL SE OBSERVA ESCRITO LA PALABRA DE FANTASÍA "DMAST" EN LETRAS CARACTERÍSTICAS, CURSIVAS, DE TRAZOS GRUESOS Y MEDIOS, Y COLOR NEGRO. SE REIVINDICA EL CONJUNTO DESCRITO Y SUS COLORES, DE ACUERDO A LOS DISEÑOS ANEXOS.

TRAMITANTE: UZCATEGUI LUNA LEONARDO ENRIQUE - LEONARDO R. UZCATEGUI PEREZ - GONZALEZ BATTAGLINI FRANCIA IFIGENIA

Insc. 2024-012362 del 19 DE DICIEMBRE DE 2024

NOMBRE DE LA MARCA: DMAST

SOLICITADA POR: DELI GROUP CO., LTD. Domicilio: Deli Industrial Park, Ninghai County, Ningbo, Zhejiang, China País: CHINA



EN CLASE: 16

DESCRIPCIÓN DE ETIQUETA: CONSISTE EN UNA ETIQUETA RECTANGULAR DE FONDO BLANCO DENTRO DE LA CUAL SE OBSERVA ESCRITO LA PALABRA DE FANTASÍA "DMAST" EN LETRAS CARACTERÍSTICAS, CURSIVAS, DE TRAZOS GRUESOS Y MEDIOS, Y COLOR NEGRO. SE REIVINDICA EL CONJUNTO DESCRITO Y SUS COLORES, DE ACUERDO A LOS DISEÑOS ANEXOS.

TRAMITANTE: UZCATEGUI LUNA LEONARDO ENRIQUE - LEONARDO R. UZCATEGUI PEREZ - GONZALEZ BATTAGLINI FRANCIA IFIGENIA

Insc. 2024-012363 del 19 DE DICIEMBRE DE 2024

NOMBRE DE LA MARCA: INNOLINK

SOLICITADA POR: DELI GROUP CO., LTD. Domicilio: Deli Industrial Park, Ninghai County, Ningbo, Zhejiang, China País: CHINA



EN CLASE: 7

DESCRIPCIÓN DE ETIQUETA: CONSISTE EN UNA ETIQUETA RECTANGULAR DE COLOR BLANCO DENTRO DE LA CUAL SE OBSERVA ESCRITO LA PALABRA DE FANTASÍA "INNOLINK" EN LETRAS DE MOLDE, CURSIVAS, DE TRAZO MEDIO Y COLOR NEGRO. SE REIVINDICA EL CONJUNTO DESCRITO Y SUS COLORES, DE ACUERDO A LOS DISEÑOS ANEXOS.

TRAMITANTE: UZCATEGUI LUNA LEONARDO ENRIQUE - LEONARDO R. UZCATEGUI PEREZ - GONZALEZ BATTAGLINI FRANCIA IFIGENIA

Insc. 2024-012364 del 19 DE DICIEMBRE DE 2024

NOMBRE DE LA MARCA: INNOLINK

SOLICITADA POR: DELI GROUP CO., LTD. Domicilio: Deli Industrial Park, Ninghai County, Ningbo, Zhejiang, China País: CHINA



EN CLASE: 9

DESCRIPCIÓN DE ETIQUETA: CONSISTE EN UNA ETIQUETA RECTANGULAR DE COLOR BLANCO DENTRO DE LA CUAL SE OBSERVA ESCRITO LA PALABRA DE FANTASÍA "INNOLINK" EN LETRAS DE MOLDE, CURSIVAS, DE TRAZO MEDIO Y COLOR NEGRO. SE REIVINDICA EL CONJUNTO DESCRITO Y SUS COLORES, DE ACUERDO A LOS DISEÑOS ANEXOS.

TRAMITANTE: UZCATEGUI LUNA LEONARDO ENRIQUE - LEONARDO R. UZCATEGUI PEREZ - GONZALEZ BATTAGLINI FRANCIA IFIGENIA

Insc. 2024-012370 del 19 DE DICIEMBRE DE 2024

SOLICITADA POR: BEIERSDORF AG Domicilio: Beiersdorfstrasse 1-9, 22529 Hamburgo País: ALEMANIA

NIVEA DERMA CONTROL**EN CLASE:** 3

TRAMITANTE: KAREN INCERA DE BILBAO - MARIA ALEJANDRA CASTILLO GONZALEZ - TRAVIESO URIBE EDUARDO

Insc. 2024-012371 del 19 DE DICIEMBRE DE 2024

SOLICITADA POR: PHILIP MORRIS PRODUCTS S.A. Domicilio: Quai Jeanrenaud 3, 2000, Neuchâtel País: SUIZA

ILUMA**EN CLASE:** 34

TRAMITANTE: KAREN INCERA DE BILBAO - TRAVIESO URIBE EDUARDO - MERCEDES PARRA DE ALEXANDRE

Insc. 2024-012376 del 19 DE DICIEMBRE DE 2024

NOMBRE DE LA MARCA: TOP NRG ENERGY ENERGY DRINK

SOLICITADA POR: DISTRIBUIDORA GLASGOW, C.A. Domicilio: GUATIRE, MIRANDA País: VENEZUELA

**EN CLASE:** 32

DESCRIPCIÓN DE ETIQUETA: CONSISTE EN UNA ETIQUETA CUADRADA DE FONDO COLOR AZUL OSCURO. EN LA PARTE CENTRAL SE LEE LA PALABRA DE FANTASÍA NRG, ESCRITA EN LETRAS MOLDE, CARACTERÍSTICAS, MINÚSCULAS, DE TRAZO GRUESO, DE TAMAÑO GRANDE, DE COLOR PLATEADO, CON UN BORDE COLOR ROJO. LAS MISMAS ESTÁN POSICIONADAS DE FORMA INCLINADAS Y SIN DEJAR ESPACIO ENTRE UNA LETRA Y OTRA. EN LA PARTE SUPERIOR DE LA PALABRA, ENCIMA DE LAS LETRAS N Y R, SE LEE LA PALABRA TOP, CUYA TRADUCCIÓN AL CASTELLANO ES ARRIBA, ESCRITA EN LETRA MOLDE, CARACTERÍSTICA, MINÚSCULAS, DE TAMAÑO PEQUEÑO, DE COLOR BLANCO Y BORDE COLOR ROJO. EN LA PARTE INFERIOR DE LAS LETRAS N Y R SE LEE LA PALABRA ENERGY, CUYA TRADUCCIÓN AL CASTELLANO ES ENERGÍA, ESCRITA EN LETRA MOLDE, CARACTERÍSTICA, MINÚSCULAS, DE COLOR BLANCO Y BORDE COLOR ROJO. DEBAJO DE ESTA PALABRA SE LEEN LAS PALABRAS ENERGY DRINK, CUYA TRADUCCIÓN AL CASTELLANO ES BEBIDA ENERGÉTICA, ESCRITAS EN LETRA MOLDE, CARÁCTERÍSTICA, MINÚSCULAS, DE TAMAÑO PEQUEÑO, DE COLOR BLANCO Y BORDE COLOR ROJO. EN LA PARTE SUPERIOR DE LA ETIQUETA SE OBSERVA UNA FIGURA FANTASIOSA ELABORADA CON TRES TRAZOS PRINCIPALES QUE CONFIGURAN EL CUERPO, LA CABEZA, POSICIONADA DEL LADO DERECHO, Y LAS PATAS DE LO QUE PARECE SER UN CANGURO, DE COLOR ROJO. SE REIVINDICA EL CONJUNTO DESCRITO CON SUS COLORES. NO SE REIVINDICAN LAS PALABRAS ENERGY DRINK.

TRAMITANTE: FRANKLIN HOET LINARES - ALONSO BRICEÑO DELFINA - MARIA MILAGROS NEBREDA - PATRICIA HOET DE LIMBOURG - ALICIA MOLERO MORAN - MATIAS PEREZ IRAZABAL - FERNANDO PELÁEZ-PIER

Insc. 2024-012377 del 19 DE DICIEMBRE DE 2024

SOLICITADA POR: Fédération Internationale de Football Association (FIFA) Domicilio: ZURICH País: SUIZA

BRAZIL 2027**EN CLASE:** 4

TRAMITANTE: FRANKLIN HOET LINARES - ALONSO BRICEÑO DELFINA - FRANCISCO CASTILLO-GARCIA - MARIA MILAGROS NEBREDAS - ALICIA MOLERO MORAN - PATRICIA HOET DE LIMBOURG - FERNANDO PELÁEZ-PIER

Insc. 2024-012378 del 19 DE DICIEMBRE DE 2024

SOLICITADA POR: Fédération Internationale de Football Association (FIFA) Domicilio: ZURICH País: SUIZA

BRAZIL 2027**EN CLASE:** 5

TRAMITANTE: FRANKLIN HOET LINARES - ALONSO BRICEÑO DELFINA - FRANCISCO CASTILLO-GARCIA - MARIA MILAGROS NEBREDAS - ALICIA MOLERO MORAN - PATRICIA HOET DE LIMBOURG - FERNANDO PELÁEZ-PIER

Insc. 2024-012379 del 19 DE DICIEMBRE DE 2024

SOLICITADA POR: Fédération Internationale de Football Association (FIFA) Domicilio: ZURICH País: SUIZA

BRAZIL 2027**EN CLASE:** 6

TRAMITANTE: FRANKLIN HOET LINARES - ALONSO BRICEÑO DELFINA - FRANCISCO CASTILLO-GARCIA - MARIA MILAGROS NEBREDAS - ALICIA MOLERO MORAN - PATRICIA HOET DE LIMBOURG - FERNANDO PELÁEZ-PIER

Insc. 2024-012380 del 19 DE DICIEMBRE DE 2024

SOLICITADA POR: Fédération Internationale de Football Association (FIFA) Domicilio: ZURICH País: SUIZA

BRAZIL 2027**EN CLASE:** 7

TRAMITANTE: FRANKLIN HOET LINARES - ALONSO BRICEÑO DELFINA - FRANCISCO CASTILLO-GARCIA - MARIA MILAGROS NEBREDAS - ALICIA MOLERO MORAN - PATRICIA HOET DE LIMBOURG - FERNANDO PELÁEZ-PIER

Insc. 2024-012381 del 19 DE DICIEMBRE DE 2024

SOLICITADA POR: Fédération Internationale de Football Association (FIFA) Domicilio: ZURICH País: SUIZA

BRAZIL 2027**EN CLASE:** 9

TRAMITANTE: FRANKLIN HOET LINARES - ALONSO BRICEÑO DELFINA - FRANCISCO CASTILLO-GARCIA - MARIA MILAGROS NEBREDAS - ALICIA MOLERO MORAN - PATRICIA HOET DE LIMBOURG - FERNANDO PELÁEZ-PIER

Insc. 2024-012382 del 19 DE DICIEMBRE DE 2024

SOLICITADA POR: Fédération Internationale de Football Association (FIFA) Domicilio: ZURICH País: SUIZA

BRAZIL 2027

EN CLASE: 11

TRAMITANTE: FRANKLIN HOET LINARES - ALONSO BRICEÑO DELFINA - FRANCISCO CASTILLO-GARCIA - MARIA MILAGROS NEBRED A - ALICIA MOLERO MORAN - PATRICIA HOET DE LIMBOURG - FERNANDO PELÁEZ-PIER

Insc. 2024-012383 del 19 DE DICIEMBRE DE 2024

SOLICITADA POR: Fédération Internationale de Football Association (FIFA) Domicilio: ZURICH País: SUIZA

BRAZIL 2027

EN CLASE: 12

TRAMITANTE: FRANKLIN HOET LINARES - ALONSO BRICEÑO DELFINA - FRANCISCO CASTILLO-GARCIA - MARIA MILAGROS NEBRED A - ALICIA MOLERO MORAN - PATRICIA HOET DE LIMBOURG - FERNANDO PELÁEZ-PIER

Insc. 2024-012384 del 19 DE DICIEMBRE DE 2024

SOLICITADA POR: Fédération Internationale de Football Association (FIFA) Domicilio: ZURICH País: SUIZA

BRAZIL 2027

EN CLASE: 14

TRAMITANTE: FRANKLIN HOET LINARES - ALONSO BRICEÑO DELFINA - FRANCISCO CASTILLO-GARCIA - MARIA MILAGROS NEBRED A - ALICIA MOLERO MORAN - PATRICIA HOET DE LIMBOURG - FERNANDO PELÁEZ-PIER

Insc. 2024-012385 del 19 DE DICIEMBRE DE 2024

SOLICITADA POR: Fédération Internationale de Football Association (FIFA) Domicilio: ZURICH País: SUIZA

BRAZIL 2027

EN CLASE: 16

TRAMITANTE: PATRICIA HOET DE LIMBOURG

Insc. 2024-012386 del 19 DE DICIEMBRE DE 2024

SOLICITADA POR: Fédération Internationale de Football Association (FIFA) Domicilio: ZURICH País: SUIZA

BRAZIL 2027

EN CLASE: 18

TRAMITANTE: FRANKLIN HOET LINARES - ALONSO BRICEÑO DELFINA - FRANCISCO CASTILLO-GARCIA - MARIA MILAGROS NEBRED A - ALICIA MOLERO MORAN - PATRICIA HOET DE LIMBOURG - FERNANDO PELÁEZ-PIER

Insc. 2024-012387 del 19 DE DICIEMBRE DE 2024

SOLICITADA POR: Fédération Internationale de Football Association (FIFA) Domicilio: ZURICH País: SUIZA

BRAZIL 2027

EN CLASE: 25

TRAMITANTE: FRANKLIN HOET LINARES - ALONSO BRICEÑO DELFINA - FRANCISCO CASTILLO-GARCIA - MARIA MILAGROS NEBRED A - ALICIA MOLERO MORAN - PATRICIA HOET DE LIMBOURG - FERNANDO PELÁEZ-PIER

Insc. 2024-012388 del 19 DE DICIEMBRE DE 2024

SOLICITADA POR: Fédération Internationale de Football Association (FIFA) Domicilio: ZURICH País: SUIZA

BRAZIL 2027

EN CLASE: 27

TRAMITANTE: FRANKLIN HOET LINARES - ALONSO BRICEÑO DELFINA - FRANCISCO CASTILLO-GARCIA - MARIA MILAGROS NEBREDAS - ALICIA MOLERO MORAN - PATRICIA HOET DE LIMBOURG - FERNANDO PELÁEZ-PIER

Insc. 2024-012389 del 19 DE DICIEMBRE DE 2024

SOLICITADA POR: Fédération Internationale de Football Association (FIFA) Domicilio: ZURICH País: SUIZA

BRAZIL 2027

EN CLASE: 28

TRAMITANTE: FRANKLIN HOET LINARES - ALONSO BRICEÑO DELFINA - FRANCISCO CASTILLO-GARCIA - MARIA MILAGROS NEBREDAS - ALICIA MOLERO MORAN - PATRICIA HOET DE LIMBOURG - FERNANDO PELÁEZ-PIER

Insc. 2024-012390 del 19 DE DICIEMBRE DE 2024

SOLICITADA POR: Fédération Internationale de Football Association (FIFA) Domicilio: ZURICH País: SUIZA

BRAZIL 2027

EN CLASE: 29

TRAMITANTE: FRANKLIN HOET LINARES - ALONSO BRICEÑO DELFINA - FRANCISCO CASTILLO-GARCIA - MARIA MILAGROS NEBREDAS - ALICIA MOLERO MORAN - PATRICIA HOET DE LIMBOURG - FERNANDO PELÁEZ-PIER

Insc. 2024-012391 del 19 DE DICIEMBRE DE 2024

SOLICITADA POR: Fédération Internationale de Football Association (FIFA) Domicilio: ZURICH País: SUIZA

BRAZIL 2027

EN CLASE: 30

TRAMITANTE: FRANKLIN HOET LINARES - ALONSO BRICEÑO DELFINA - FRANCISCO CASTILLO-GARCIA - MARIA MILAGROS NEBREDAS - ALICIA MOLERO MORAN - PATRICIA HOET DE LIMBOURG - FERNANDO PELÁEZ-PIER

Insc. 2024-012392 del 19 DE DICIEMBRE DE 2024

SOLICITADA POR: Fédération Internationale de Football Association (FIFA) Domicilio: ZURICH País: SUIZA

BRAZIL 2027

EN CLASE: 32

TRAMITANTE: FRANKLIN HOET LINARES - ALONSO BRICEÑO DELFINA - FRANCISCO CASTILLO-GARCIA - MARIA MILAGROS NEBREDAS - ALICIA MOLERO MORAN - PATRICIA HOET DE LIMBOURG - FERNANDO PELÁEZ-PIER

Insc. 2024-012402 del 19 DE DICIEMBRE DE 2024

NOMBRE DE LA MARCA: QUALITY CARS

SOLICITADA POR: QUALITYCARS VE, C.A. Domicilio: CALLE TRANSVERSAL NOVENA QTA SANTA ROSA URB LOS DOS CAMINOS CARACAS MIRANDA ZONA POSTAL 1071 País: VENEZUELA

QUALITYCARS

EN CLASE: 12

DESCRIPCIÓN DE ETIQUETA: SE OBSERVA UN SIGNO MIXTO COMPUESTO POR UN ELEMENTO DENOMINATIVO Y UN COMPONENTE FIGURATIVO. EL ELEMENTO FONÉTICO ESTÁ COMPUESTO POR LA EXPRESIÓN QUALITY CARS, ESCRITA EN LETRAS MAYÚSCULAS, EN UNA TIPOGRAFÍA MODERNA EN NEGRITAS; LA PALABRA QUALITY APARECE EN COLOR ROJO, MIENTRAS QUE CARS ESTÁ REPRESENTADA EN COLOR NEGRO, LO QUE CREA UN CONTRASTE VISUAL DISTINTIVO. EL SIGN PROVIENE DEL IDIOMA INGLÉS Y SU TRADUCCIÓN AL CASTELLANO SERÍA AUTOS DE CALIDAD, AUNQUE LA MARCA CONSERVA SU FORMA EN INGLÉS, LO QUE REFUERZA SU CARÁCTER DISTINTIVO. EL ELEMENTO FIGURATIVO ESTÁ REPRESENTADO POR EL DISEÑO ESTILIZADO Y PARTICULAR DEL TEXTO Y EL USO DEL COLOR. SE REIVINDICA EL DISEÑO EN SU CONJUNTO, SALVO POR TERMINOS GENERICOS O DESCRIPTIVOS.

TRAMITANTE: HANNE NAGIB SAAD MORALES

Insc. 2024-012411 del 19 DE DICIEMBRE DE 2024

NOMBRE DE LA MARCA: DARÖWÖ

SOLICITADA POR: VALERA IMPORT, C.A Domicilio: AV BOLIVAR ENTRE CALLE 18 Y 19 EDIF FERDINANDO PISO P/B LOCAL L05 SECTOR LAS ACACIAS, PQUIA JUAN IGNACIO MONTILLA, MCIPIO VALERA País: VENEZUELA



EN CLASE: 1

DESCRIPCIÓN DE ETIQUETA: CONSISTE EN UN RECTANGULO DE FONDO VERDE (#6A8F70) EN DONDE RESALTA EL TERMINO DAROWO ESCRITO EN LETRA CARACTERISTICA (KALNIA BOLD) EN COLOR BLANCO (#EDECEC), EN DONDE LA LETRA D ESTA EN MAYUSCULA Y EL RESTO EN MINUSCULA. LA LETRA O SE CARACTERIZA POR LLEVAR DIERESIS EN COLOR AMARILLO (#C6C23E). ENCIMA DE ESTA DESTACA UNA FIGURA CENTRAL QUE ASEMEJA LA LETRA O EN COLOR BLANCO (#EDECEC), CUYA PARTICULARIDAD CONSISTE EN QUE EN SU PARTE SUPERIOR DESTACAN DOS CIRCULOS EN MENOR TAMAÑO EN COLOR BLANCO (#EDECEC) Y EN LA PARTE INFERIOR DERECHA TIENE UNA PEQUEÑA ABERTURA.

SE REIVINDICA EL CONJUNTO DESCRITO Y SE REINVIDICAN LOS COLORES

DAROWO = PALABRA EN PEMON QUE HACE REFERENCIA A LA VIDA

TRAMITANTE: ANA GABRIELA FIGUEREDO BRICEÑO

Insc. 2024-012414 del 19 DE DICIEMBRE DE 2024

SOLICITADA POR: NIKE INNOVATE C.V. Domicilio: BEAVERTON, OREGÓN, ESTADOS UNIDOS DE AMÉRICA País: ESTADOS UNIDOS DE AMÉRICA

SWIFT

EN CLASE: 25

TRAMITANTE: TERRERO DE WECK VERONICA - MANUEL POLANCO FERNANDEZ - TERRERO PLANCHART MARIA ELENA - MARIA AUXILIADORA JURADO INFANTE

Insc. 2024-012416 del 20 DE DICIEMBRE DE 2024

NOMBRE DE LA MARCA: LE-ERMITE

SOLICITADA POR: RAMON EVENCIO MOLINA DURAN Domicilio: CALLE 127, ENTRE 86-A Y 88, EDIF. RESD. AMALFI-1, NRO. 86A- 91, PISO 16, APTO. B16, URB. LA TRIGALEÑA, VALENCIA, EDO. CARABOBO. País: VENEZUELA



EN CLASE: 16

DESCRIPCIÓN DE ETIQUETA: EL LOGOTIPO CONSISTE EN LA LEYENDA "LE-ERMITE" EN LETRAS MINÚSCULAS CARACTERÍSTICAS LA PALABRA "LE" Y EL GUIÓN APARECE DE COLOR NEGRO Y LA PALABRA "ERMITE" EN COLOR AZUL CLARO. SE REIVINDICA LA LEYENDA "LE-ERMITE" DEL CONJUNTO DESCRITO, INCLUSIVE LOS COLORES.

TRAMITANTE: RAMON EVENCIO MOLINA DURAN

Insc. 2024-012417 del 20 DE DICIEMBRE DE 2024

NOMBRE DE LA MARCA: LE-ERMITE

SOLICITADA POR: RAMON EVENCIO MOLINA DURAN Domicilio: CALLE 127, ENTRE 86-A Y 88, EDIF. RESD. AMALFI-1, NRO. 86A- 91, PISO 16, APTO. B16, URB. LA TRIGALEÑA, VALENCIA, EDO. CARABOBO. País: VENEZUELA

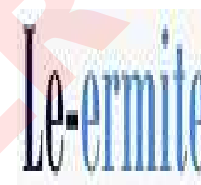

EN CLASE: 25

DESCRIPCIÓN DE ETIQUETA: EL LOGOTIPO CONSISTE EN LA LEYENDA "LE-ERMITE" EN LETRAS MINÚSCULAS CARACTERÍSTICAS LA PALABRA "LE" Y EL GUIÓN APARECE DE COLOR NEGRO Y LA PALABRA "ERMITE" EN COLOR AZUL CLARO. SE REIVINDICA LA LEYENDA "LE-ERMITE" DEL CONJUNTO DESCRITO, INCLUSIVE LOS COLORES.

TRAMITANTE: RAMON EVENCIO MOLINA DURAN

Insc. 2024-012422 del 20 DE DICIEMBRE DE 2024

NOMBRE DE LA MARCA: SLL

SOLICITADA POR: GUANG DONG LANG FENG IMPORT AND EXPORT CO.,LTD Domicilio: First Floor, Nanxing Management Center Building, Nanxing Development Zone, Michong, Huangqi, Dali Town, Nanhai District, Foshan, Guangdong, China, 528226. País: CHINA



EN CLASE: 12

DESCRIPCIÓN DE ETIQUETA: EL SIGNO QUE SE PRESENTA A CONTINUACIÓN SE ENCUENTRA CONFORMADO POR LA PALABRA DE FANTASÍA «SLL», LA CUAL, NO POSEE TRADUCCIÓN ALGUNA AL IDIOMA CASTELLANO NI TIENE UN SIGNIFICADO ESPECÍFICO Y, EN SU CONJUNTO, NO TIENE NINGÚN SIGNIFICADO EN EL COMERCIO O LA INDUSTRIA PERTINENTE O APLICADA A LOS PRODUCTOS ENUMERADOS EN LA SOLICITUD. LA PALABRA SE ENCUENTRA ESCRITA EN LETRAS MAYÚSCULAS, DE MOLDE, DE COLOR BLANCO, DE TRAZOS GRUESOS, CON UNA TIPOGRAFÍA ESPECIAL, POSICIONADA DE FORMA HORIZONTAL, SOBRE UNA FIGURA DE TRES LADOS, COMPUESTA POR TRAZOS CURVOS, DE COLOR GRIS. ESTA FIGURA DE TRES LADOS, SE SOBREPONE AL DIBUJO DEL PERFIL DERECHO DE UN ANIMAL PARECIDO A UN LOBO, EL CUAL, APARECE DIRECCIONADO HACIA EL LADO DERECHO, DE COLOR GRIS Y BORDEADO CON TRAZOS DE COLOR GRIS MÁS OSCURO. DEL LADO IZQUIERDO DE LA FIGURA DE TRES LADOS, SE APRECIA DE FORMA VERTICAL, UNA FIGURA TRIANGULAR EN LA PARTE SUPERIOR Y OTRA EN LA PARTE INFERIOR Y UNA FIGURA ROMBOIDE EN EL MEDIO DE AMBOS TRIÁNGULOS. LAS TRES FIGURAS SON DE COLOR GRIS OSCURO. SE REIVINDICA EL CONJUNTO DESCRITO EN SU TOTALIDAD SIN REIVINDICAR NINGÚN ELEMENTO QUE, DE FORMA AISLADA, PUEDA SER CONSIDERADO GENÉRICO O DESCRIPTIVO EN LA CLASE SOLICITADA.

TRAMITANTE: LUIS MANUEL RUIZ TORRES - LLANES FERNANDEZ NATHALIE ALEJANDRA

Insc. 2024-012427 del 20 DE DICIEMBRE DE 2024**NOMBRE DE LA MARCA:** EL MANA JL**SOLICITADA POR:** EL MANA J.L. C.A. Domicilio: calle 2. carretera via quibor k8 casa No. s/n sector La Lagunita, El Rubio Barquisimeto-Lara País: VENEZUELA**EN CLASE:** 29

DESCRIPCIÓN DE ETIQUETA: SE OBSERVA LA EXPRESION " EL MANA" CON LA SIGUIENTE CARACTERISTICA LAS LETRAS "EL" EN MAYUSCULA ESTILO MOLDE DE COLOR BLANCO, EN LA PARTE INFEIOR SE OBSERVA LA EXPRESION MANA EN LETRAS ESTILO CURSIVAS DE COLOR BLANCO, SIENDO SU LETRA INICIAL "M" EN MAYUSCULAS CON TERMINACIONES ONDULADAS , EN LA PARTE INFERIOR DE LA EXPRESION SE OBSERVA LA LETRAS "JL" DE COLOR BLANCO EN MAYUSCULA ESTILO MOLDE TODO LO ANTES DESCRITO SE OBSERVA ENCERRADO EN UN OVALO DE COLOR BLANCO, CON UNA DOBLE LINEA EN SUS EXTEMOS DERECHOS, Y UNA LINEA HORIZONTAL QUE SALE EN SU EXTREMO DERECHO HACIA LAS LETRAS NA, LO ANTES DESCRITO SE ENCUENTA EN UN FONDO ROJO, CON RAYAS TRANSVERSALES VARIAS DE ELLAS CON PIGMENTACION DE COLOR NEGRO

TRAMITANTE: TITO MENDEZ SUAREZ**Insc. 2024-012428 del 20 DE DICIEMBRE DE 2024****NOMBRE DE LA MARCA:** BROYCO**SOLICITADA POR:** MOHAMAD MOHAMAD ABDUL SALAM Domicilio: CARACAS VENEZUELA País: VENEZUELA**EN CLASE:** 25

DESCRIPCIÓN DE ETIQUETA: SE OBSERVA LA FIGURA DE UN BUFALO DE COLOR BLANCO, EN LA PARTE INFERIOR SE OBSERVA LA EXPRESION "BROYCO" EN LETRAS MAYUSCULAS ESTILO MOLDE DE COLOR ROJO, DENTRO DE UNA FIGURA CUADRADA DE FONDO NEGRO

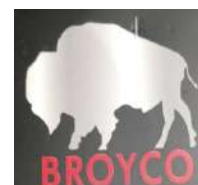
TRAMITANTE: TITO MENDEZ SUAREZ**Insc. 2024-012429 del 20 DE DICIEMBRE DE 2024****SOLICITADA POR:** Budejovický Budvar, národní podnik (también comerciando como Budweiser Budvar, national corporation) Domicilio: K. Světlé 512/4, České Budejovice 3 370 04 České Budejovice País: REPUBLICA CHECA**EN CLASE:** 32**TRAMITANTE:** JOSE JAVIER BRIZ - BENTATA KAREL - BEYER, ANETTE M**BUDEJOVICKY BUDVAR****Insc. 2024-012430 del 20 DE DICIEMBRE DE 2024****NOMBRE DE LA MARCA:** BUDEJOVICKY BUDVAR**SOLICITADA POR:** Budejovický Budvar, národní podnik (también comerciando como Budweiser Budvar, national corporation) Domicilio: K. Světlé 512/4, České Budejovice 3 370 04 České Budejovice País: REPUBLICA CHECA**EN CLASE:** 32

DESCRIPCIÓN DE ETIQUETA: LA ETIQUETA QUE SE PRESENTA A CONTINUACIÓN CONSISTE EN REPRESENTACIÓN GRÁFICA DE LA DENOMINACIÓN BUDEJOVICKÝ BUDVAR (BUDEJOVICKÝ BUDVAR = PARTE DEL NOMBRE DEL MANDANTE), LA DENOMINACIÓN BUDEJOVICKÝ SE ENCUENTRA ESCRITA EN LETRAS MAYÚSCULAS ESTILIZADAS, DE TRAZO GRUESO, DE COLOR NEGRO, EN LA PARTE INFERIOR DE LA ETIQUETA SE OBSERVA LA DENOMINACIÓN BUDVAR CON UNA LEVE INCLINACIÓN HACIA ARRIBA PROPORCIONÁNDOLE UN EFECTO ÓPTICO DE CAÍDA DESDE EL PRINCIPIO DE LA DENOMINACIÓN HASTA EL FINAL DE LA MISMA, ESCRITA EN LETRAS MINÚSCULAS CURSIVA, DE TRAZO GRUESO, DE COLOR NEGRO, A EXCEPCIÓN DE LA LETRA B QUE ESTÁ ESCRITA EN MAYÚSCULA, CON LA PARTICULARIDAD QUE EL TRAZO HORIZONTAL INFERIOR DE LA LETRA R SE EXTIENDE A LO LARGO DE TODA LA DENOMINACIÓN. EL FONDO DE LA ETIQUETA ES DE COLOR BLANCO. SE REIVINDICA EL CONJUNTO DESCRITO.

TRAMITANTE: JOSE JAVIER BRIZ - BENTATA KAREL - BEYER, ANETTE M

Insc. 2024-012434 del 20 DE DICIEMBRE DE 2024

NOMBRE DE LA MARCA: GIOVACCINO

SOLICITADA POR: ELADIO DE ABREU TEXEIRA Domicilio: Avenida Principal de San Diego, Casa No. 18, Urbanización El Colonial, Casas Campo, Valencia, Estado Carabobo. País: VENEZUELA

EN CLASE: 11

DESCRIPCIÓN DE ETIQUETA: ISOLOGO COMPUESTO POR UN ELEMENTO DENOMINATIVO Y OTRO GRÁFICO. EL ELEMENTO DENOMINATIVO ESTÁ CONFORMADO POR LA PALABRA «GIOVACCINO», QUE ES UN NOMBRE DE FANTASÍA DE ALTO PODER DISTINTIVO EN RELACIÓN CON LOS PRODUCTOS A DISTINGUIR. EL ELEMENTO GRÁFICO ESTÁ CONFORMADO POR LA PALABRA «GIOVACCINO» ESCRITA EN LETRAS MAYÚSCULAS DE COLOR BLANCO, SIENDO QUE LA LETRA «O» QUE SE ENCUENTRA AL FINAL DE LA PALABRA TIENE UNA FORMA CARACTERÍSTICA COMPUESTA POR UNA LÍNEA ABIERTA CURVA QUE SE CRUZA ENTRE SÍ, DE COLOR BLANCO. SOBRE LA PALABRA «GIOVACCINO» SE ENCUENTRAN TRES (03) CÍRCULOS SUPERPUESTOS ENTRE SÍ, CONFORMADOS POR LÍNEAS DE COLOR BLANCO. TODO EL CONJUNTO SE ENCUENTRA SOBRE UN FONDO DE COLOR NEGRO. SE REIVINDICA EL CONJUNTO DESCRITO COMO UN TODO ÚNICO, INDIVISIBLE E INSEPARABLE, CON EXCEPCIÓN DE LOS ELEMENTOS GENÉRICOS O DESCRIPTIVOS QUE INDIVIDUALMENTE CONSIDERADOS PUDIESE CONTENER.

TRAMITANTE: GARCÍA RANGEL GERARDO GREGORIO



Insc. 2024-012439 del 20 DE DICIEMBRE DE 2024

SOLICITADA POR: Alcon Inc. Domicilio: Fribourg País: SUIZA

EN CLASE: 5

TRAMITANTE: FRANKLIN HOET LINARES - ALONSO BRICEÑO DELFINA - MARIA MILAGROS NEBREA - PATRICIA HOET DE LIMBOURG - ALICIA MOLERO MORAN - MATIAS PEREZ IRAZABAL - JOAQUIN IGNACIO NUÑEZ LANDAEZ - FERNANDO PELÁEZ-PIER

ROCKLATAN

Insc. 2024-012440 del 20 DE DICIEMBRE DE 2024

SOLICITADA POR: Alcon Inc. Domicilio: Fribourg País: SUIZA

EN CLASE: 5

TRAMITANTE: FRANKLIN HOET LINARES - ALONSO BRICEÑO DELFINA - MARIA MILAGROS NEBREA - PATRICIA HOET DE LIMBOURG - ALICIA MOLERO MORAN - MATIAS PEREZ IRAZABAL - JOAQUIN IGNACIO NUÑEZ LANDAEZ - FERNANDO PELÁEZ-PIER

RHOPRESSA

Insc. 2024-012442 del 20 DE DICIEMBRE DE 2024**NOMBRE DE LA MARCA:** FCD CICCONE**SOLICITADA POR:** SUMINISTROS MEDICOS SAN JOSE CA Domicilio: CALLE 15 ENTRE CARRERAS 22 Y 23 EDIF 22-50 PISO 2 OF 1 SECTOR CENTRO BARQUISIMETO BARQUISIMETO LARA ZONA POSTAL 3001 País: VENEZUELA**EN CLASE:** 10

DESCRIPCIÓN DE ETIQUETA: EL LOGOTIPO DE FCD CICCONE, SOBRE UN FONDO NEGRO QUE RESALTA LA PUREZA DEL BLANCO, ES UNA REPRESENTACIÓN VISUAL QUE EVOCA CUIDADO, PROFESIONALISMO Y CERCANÍA. LA CRUZ ESTILIZADA, FUSIÓN DE UNA CRUZ MÉDICA Y UNA VENDA, SIMBOLIZA LA PROTECCIÓN Y EL BIENESTAR, CONECTANDO DIRECTAMENTE CON EL ÁMBITO DE LA SALUD. LAS MANOS QUE ENMARCAN LA CRUZ REPRESENTAN LA ATENCIÓN PERSONALIZADA Y EL TRATO HUMANO QUE CARACTERIZA A LA EMPRESA. LA TIPOGRAFÍA SANS-SERIF, MODERNA Y LEGIBLE, EN COMBINACIÓN CON EL NOMBRE "CICCONE", APORTA UN TOQUE PERSONAL Y FAMILIAR. LA ELECCIÓN DE MAYÚSCULAS Y EL ESPACIADO UNIFORME CONTRIBUYEN A UNA IMAGEN SÓLIDA Y CONFIABLE. EL COLOR BLANCO, ASOCIADO A LA PUREZA Y LA CLARIDAD, CONTRASTA CON EL FONDO NEGRO, CREANDO UN EFECTO VISUALMENTE IMPACTANTE. ESTA COMBINACIÓN CROMÁTICA TRANSMITE CONFIANZA Y SEGURIDAD EN LOS SERVICIOS OFRECIDOS. EN CONJUNTO, EL LOGOTIPO DE FCD CICCONE SE DIRIGE A UN PÚBLICO QUE BUSCA ATENCIÓN MÉDICA DE CALIDAD Y PERSONALIZADA. TRANSMITE UNA SENSACIÓN DE TRANQUILIDAD Y BIENESTAR, POSICIONANDO A LA MARCA COMO UN REFERENTE EN EL SECTOR DE LA SALUD. FCD SON LAS INICIALES DEL DUEÑO DE LA EMPRESA QUIEN LLEVA POR NOMBRE FRANCISCO CICCONE DE AMATO, EN TAL SENTIDO SE TOMA LAS INICIALES FCD Y LA PALABRA CICCONE ES EL APELLIDO DEL DUEÑO DE LA EMPRESA, EN ESTE CASO SE USA COMO FCD CICCONE, SE SOLICITA EL REGISTRO DE ESTA MARCA. SE REIVINDICA EL CONJUNTO DESCRITO EN SU TOTALIDAD

TRAMITANTE: PRIETO PUENTE CARMEN ESTHELA**Insc. 2024-012465 del 20 DE DICIEMBRE DE 2024****NOMBRE DE LA MARCA:** ACQUA AMORE**SOLICITADA POR:** ELEFANT J, C.A. Domicilio: CARACAS, DISTRITO CAPITAL País: VENEZUELA**EN CLASE:** 32

DESCRIPCIÓN DE ETIQUETA: CONSISTE EN UNA ETIQUETA RECTANGULAR EN DON DE OBSERVA EN EL LADO IZQUIERDO UNA FIGURA CIRCULAR DE TRAZO IRREGULAR EN COLOR NEGRO Y EN EL EXTREMO INFERIOR IZQUIERDO UNA SEPARACION Y EN EL CENTRO UN PUNTO, EN LA PARTE INTERNA DEL CIRCULO LA FIGURA DE UN CORAZÓN EN COLOR NEGRO. EN EL LADO DERECHO SE OBSERVA UNA FIGURA CIRCULAR DE TRAZO IRREGULAR EN COLOR NEGRO Y EN EL EXTREMO INFERIOR INZQUIERDO UNA SEPARACIÓN Y EN EL CENTRO UN PUNTO, EN LA PARTE INTERNA DEL CIRCULO DE LEE LA PALABRA ACQUA AMORE QUE EN IDIOMA ITALIANO SIGNIFICA AMOR DEL AGUA ESCRITA EN LETRA TIPO IMPRENTA EN COLOR NEGRO CON LA CARACTERISTICA DE QUE LA LETRA O ES LA FIGURA DE UNA CORAZÓN EN COLOR NEGRO. NO SE REIVINDICAN LOS TERMINOS GENERICOS, SOLO SE REIVINDICA EL CONJUNTO ANTERIORMENTE DESCRITO Y LA COMBINACION DE COLORES SE HA HECHO EN



CUMPLIMIENTO AL AVISO OFICIAL S/N EMANADO DEL REGISTRO DE LA PROPIEDAD INTELECTUAL FECHA 18 DE NOVIEMBRE DE 1996, EN SU TOTALIDAD SIN REIVINDICAR NINGÚN ELEMENTO QUE, DE FORMA AISLADA, PUEDA SER CONSIDERADO GENÉRICO, DESCRIPTIVO O GEOGRÁFICO EN LA CLASE SOLICITADA.

TRAMITANTE: FABIO MAXIMO VINICIO JUVARRA CALCINA

Insc. 2024-012469 del 20 DE DICIEMBRE DE 2024

NOMBRE DE LA MARCA: COTA 1000

SOLICITADA POR: V&V SXXI VIRGEN DEL VALLE C.A Domicilio: Ctra. Principal San Diego a San José entrada a guareguare local # 02 sector San Diego de los Altos, San Diego estado Miranda. País: VENEZUELA

EN CLASE: 30

DESCRIPCIÓN DE ETIQUETA: LA ETIQUETA ESTA COMPUESTA POR LA DENOMINACIÓN COTA 1000, EN COLOR MARRÓN, TODAS SUS LETRAS SE ENCUENTRAN EN MAYÚSCULA. EL FONDO DE LA MISMA ES DE COLOR BLANCO.

TRAMITANTE: JARAMILLO PINEDA DARWIN ALIRIO



Insc. 2024-012470 del 20 DE DICIEMBRE DE 2024

NOMBRE DE LA MARCA: D VICTTORIA

SOLICITADA POR: REPRESENTACIONES CR 2023, C.A Domicilio: Av. Antonio José de Sucre, CC. Sambil nivel autopista local T-7, sector Barrancas San Cristóbal Tachira País: VENEZUELA

EN CLASE: 25

DESCRIPCIÓN DE ETIQUETA: EL LOGO ESTÁ COMPUESTO POR LA PALABRA D VICTTORIA, ESCRITA EN TRAZOS FINOS ESTILIZADOS EN COLOR NEGRO SOBRE UN FONDO BLANCO.

TRAMITANTE: ROSALES VELAZCO CORIA COROMOTO



Insc. 2024-012471 del 20 DE DICIEMBRE DE 2024

NOMBRE DE LA MARCA: DUTIDE ELEA

SOLICITADA POR: LABORATORIO ELEA PHOENIX S.A. Domicilio: Av. Del Libertador 6550 3° Piso, Ciudad Autónoma de Buenos Aires País: ARGENTINA

EN CLASE: 5

DESCRIPCIÓN DE ETIQUETA: CONSISTE EN UN RECTÁNGULO HORIZONTAL DE COLOR BLANCO, EN SU PARTE SUPERIOR IZQUIERDA SE LEE: DUTIDE (PALABRA DE FANTASÍA, TAL COMO SE SOLICITA NO TIENE TRADUCCIÓN), ESCRITA EN LETRA DE IMPRENTA, LA PRIMERA EN MAYÚSCULA Y EL RESTO EN MINÚSCULAS, DE TRAZO FINO, COLOR AZUL OSCURO AZUL OSCURO (PANTONE 286 C), EN SU PARTE INFERIOR DERECHA SE OBSERVA UN DISEÑO COMPUESTO POR TRES RECTÁNGULOS IRREGULARES DE DISTINTOS TAMAÑOS EN POSICIÓN HORIZONTAL, UNO DEBAJO DEL OTRO, CON SUS LADOS IZQUIERDOS RECTOS, DE LOS QUE SOBRESALEN UN TRAZO DE FORMA TRIANGULAR EN SU PARTE INFERIOR Y SUS LADOS DERECHOS CURVOS, CON COLORES QUE VAN DESDE EL AZUL OSCURO AZUL OSCURO (PANTONE 286 C), AZUL CLARO (PANTONE 3005 C), HASTA EL AZUL CELESTE (PANTONE 2197) DE IZQUIERDA A DERECHA. DEBAJO DEL DISEÑO ANTES DESCRITO SE LEE: ELEA (PALABRA DE



FANTASÍA, PROVIENE DEL NOMBRE DEL SOLICITANTE, TAL COMO SE SOLICITA NO TIENE TRADUCCIÓN), ESCRITA EN LETRAS DE IMPRENTA, LA PRIMERA EN MAYÚSCULA Y EL RESTO EN MINÚSCULA, DE TRAZO FINO, COLOR AZUL OSCURO (PANTONE P-286 C). SE REIVINDICA DUTIDE ELEA Y TODO EL CONJUNTO DESCRITO, CON LOS COLORES INDICADOS EN ÉL.

TRAMITANTE: ENRIQUE J. CHEANG VERA - MARIANELLA MONTILLA RIOS - IRINA TERRA PORLEY

Insc. 2024-012473 del 20 DE DICIEMBRE DE 2024

NOMBRE DE LA MARCA: AGT

SOLICITADA POR: AGT A?AÇ SANAY? VE T?CARET ANON?M ??RKET? Domicilio: Organize Sanayi Bölgesi, 3. K?s?m Mahallesi, 35. Cadde, AGT 7, Dö?emealt?, Antalya País: TURQUIA

EN CLASE: 20

DESCRIPCIÓN DE ETIQUETA: CONSISTE EN UN CUADRADO, DE FONDO COLOR BLANCO, CONFORMADO POR DOS BARRAS INCOMPLETAS, DE TRAZO GRUESO, SIENDO LA BARRA IZQUIERDA Y SUPERIOR DE COLOR VERDE Y LA DERECHA E INFERIOR DE COLOR ROJO. A LA DERECHA DE LA FIGURA ANTES DESCRITA SE LEE AGT, ESCRITA EN LETRAS DE IMPRENTA, MAYÚSCULAS, DE TRAZO GRUESO, COLOR NEGRO. SE REIVINDICA AGT Y TODO EL CONJUNTO DESCRITO CON LOS COLORES EN EL INDICADOS.

TRAMITANTE: ENRIQUE J. CHEANG VERA



Insc. 2024-012474 del 20 DE DICIEMBRE DE 2024

NOMBRE DE LA MARCA: ATLANTICA AGRICULTURA NATURAL

SOLICITADA POR: ATLANTICA AGRICOLA, S.A. Domicilio: C/ Corredera, 33 - Entlo. 03400, Villena, ALICANTE País: ESPAÑA

EN CLASE: 1

DESCRIPCIÓN DE ETIQUETA: CONSISTE EN LA REPRESENTACIÓN GRÁFICA DE DOS TRIÁNGULOS DE COLOR NEGRO, UNO AL LADO DEL OTRO, ATRAVESADOS POR UNA FIGURA RECTANGULAR DE COLOR VERDE, CUYOS VÉRTICES SUPERIOR IZQUIERDO E INFERIOR DERECHO SON CURVOS. ABAJO DEL CONJUNTO ANTES DESCRITO SE LEE: ATLÁNTICA, ESCRITA EN LETRA DE IMPRENTA, LA PRIMERA LETRA EN MAYÚSCULA Y EL RESTO EN MINÚSCULA, DE TRAZO GRUESO Y COLOR NEGRO, MÁS ABAJO Y EN MENOR TAMAÑO SE LEE: AGRICULTURA NATURAL, ESCRITAS EN LETRA DE IMPRENTA, LAS PRIMERAS LETRAS DE CADA PALABRA EN MAYÚSCULAS Y EL RESTO EN MINÚSCULAS, DE TRAZO FINO Y COLOR VERDE. SE REIVINDICA ATLÁNTICA AGRICULTURA NATURAL Y TODO EL CONJUNTO DESCRITO, CON LOS COLORES INDICADOS EN ÉL, NO SE REIVINDICAN LOS ELEMENTOS DESCRIPTIVOS O GENÉRICOS POR SI SOLO CONSIDERADOS.

TRAMITANTE: ENRIQUE J. CHEANG VERA - MARIANELLA MONTILLA RIOS - DOMINGUEZ FRANCHI MIGUEL ANGEL



Insc. 2024-012475 del 20 DE DICIEMBRE DE 2024

NOMBRE DE LA MARCA: ATLANTICA AGRICULTURA NATURAL

SOLICITADA POR: ATLANTICA AGRICOLA, S.A. Domicilio: C/ Corredera, 33 - Entlo. 03400, Villena, ALICANTE País: ESPAÑA



EN CLASE: 5

DESCRIPCIÓN DE ETIQUETA: CONSISTE EN LA REPRESENTACIÓN GRÁFICA DE DOS TRIÁNGULOS DE COLOR NEGRO, UNO AL LADO DEL OTRO, ATRAVESADOS POR UNA FIGURA RECTANGULAR DE COLOR VERDE, CUYOS VÉRTICES SUPERIOR IZQUIERDO E INFERIOR DERECHO SON CURVOS. ABAJO DEL CONJUNTO ANTES DESCRITO SE LEE: ATLÁNTICA, ESCRITA EN LETRA DE IMPRENTA, LA PRIMERA LETRA EN MAYÚSCULA Y EL RESTO EN MINÚSCULA, DE TRAZO GRUESO Y COLOR NEGRO, MÁS ABAJO Y EN MENOR TAMAÑO SE LEE: AGRICULTURA NATURAL, ESCRITAS EN LETRA DE IMPRENTA, LAS PRIMERAS LETRAS DE CADA PALABRA EN MAYÚSCULAS Y EL RESTO EN MINÚSCULAS, DE TRAZO FINO Y COLOR VERDE. SE REIVINDICA ATLÁNTICA AGRICULTURA NATURAL Y TODO EL CONJUNTO DESCRITO, CON LOS COLORES INDICADOS EN ÉL, NO SE REIVINDICAN LOS ELEMENTOS DESCRIPTIVOS O GENÉRICOS POR SI SOLO CONSIDERADOS.

TRAMITANTE: ENRIQUE J. CHEANG VERA - MARIANELLA MONTILLA RÍOS - DOMINGUEZ FRANCHI MIGUEL ANGEL

Insc. 2024-012477 del 20 DE DICIEMBRE DE 2024

SOLICITADA POR: SUPPLY EQUINOS, C.A. Domicilio: CTRA VIA DUACA, LOCAL GALPÓN NRO S/N CASERIO EL TORO, EL ENEAL, LARA. País: VENEZUELA

AFTOFORTE

EN CLASE: 5

TRAMITANTE: ELIAS, LUIS FRANCISCO - MARIA ELENA SERRATTI M.

Insc. 2025-000003 del 06 DE ENERO DE 2025

SOLICITADA POR: GISANAA FOODS, C.A. Domicilio: AV 105 ANZOATEGUI, NUMERO CIVICO 87-30, LOCAL NRO. N/I, SECTOR N/I VALENCIA CARABOBO País: VENEZUELA

GISANAA

EN CLASE: 30

TRAMITANTE: PINEDA BORGES MARIA JOSE

Insc. 2025-000005 del 06 DE ENERO DE 2025

SOLICITADA POR: ZHEJIANG HANGCHA IMP. & EXP. CO., LTD. Domicilio: 398 Shiqiao Road, Hangzhou City, Zhejiang Province País: CHINA

LEVEREX

EN CLASE: 12

TRAMITANTE: GABRIELA DELGADO GARCIA - JORGE DELGADO - GONZALEZ RODRIGUEZ MERCEDES MARGARITA - JOSE DAGOBERTO MONTOYA - SLAWOMIR KOCIECKI - TEODOSIO MARTIN MARTIN

Insc. 2025-000006 del 06 DE ENERO DE 2025

NOMBRE DE LA MARCA: Inspirio

SOLICITADA POR: Ferrer Internacional, S.A. Domicilio: Gran Vía Carlos III, 94, 08028 Barcelona. País: ESPAÑA

EN CLASE: 10

DESCRIPCIÓN DE ETIQUETA: EL SIGNO SOLICITADO ESTÁ COMPUESTO POR UN DISEÑO ABSTRACTO MONOCROMÁTICO EN BLANCO Y NEGRO, INTEGRADO POR UNA REPRESENTACIÓN ESTILIZADA DE UN AVE, CONFORMADA POR LÍNEAS CURVAS Y FLUIDAS. EL DISEÑO DEL AVE



APARECE POSICIONADO A LA IZQUIERDA DEL ELEMENTO DENOMINATIVO. EL ELEMENTO DENOMINATIVO ESTÁ REPRESENTADO POR LA PALABRA INSPIRIO, ESCRITA EN UNA TIPOGRAFÍA MODERNA Y ESTILIZADA, EN COLOR BLANCO SOBRE UN FONDO NEGRO. SE REIVINDICA EL SIGNO EN SU TOTALIDAD, DESTACANDO LA REPRESENTACIÓN ESTILIZADA DEL AVE, LA FLUIDEZ DE SUS LÍNEAS Y LA TIPOGRAFÍA EQUILIBRADA, QUE SE INTEGRAN ARMÓNICAMENTE DENTRO DEL FONDO NEGRO.

TRAMITANTE: MANUEL ANTONIO RODRIGUEZ - ANTEQUERA H. RICARDO ALBERTO - MONTIEL SALAS MARIA ANA - ANTEQUERA H. RICARDO ENRIQUE - MARIA R. RUGGIERO G.

Insc. 2025-000007 del 06 DE ENERO DE 2025

NOMBRE DE LA MARCA: Inspirio

SOLICITADA POR: Ferrer Internacional, S.A. Domicilio: Gran Vía Carlos III, 94, 08028 Barcelona. País: ESPAÑA

EN CLASE: 10

DESCRIPCIÓN DE ETIQUETA: EL SIGNO SOLICITADO ESTÁ COMPUESTO POR UN DISEÑO ABSTRACTO INTEGRADO POR UNA REPRESENTACIÓN ESTILIZADA DE UNA FIGURA QUE ASEMEJA A UN AVE, COMPUESTA POR LÍNEAS CURVAS. EL DISEÑO DE LA FIGURA QUE ASEMEJA A UN AVE UTILIZA DOS TONALIDADES DE COLOR: UN VERDE DEGRADADO QUE COMIENZA CON UN TONO MÁS INTENSO Y VA ACLARANDO PROGRESIVAMENTE. LA FIGURA QUE SE ASEMEJA A UN AVE ESTÁ POSICIONADO A LA IZQUIERDA DEL ELEMENTO DENOMINATIVO.

EL ELEMENTO DENOMINATIVO ESTÁ REPRESENTADO POR LA PALABRA INSPIRIO, ESCRITA EN UNA TIPOGRAFÍA MODERNA Y ESTILIZADA, EN COLOR NEGRO, DE TRAZO GRUESO. LOS PUNTOS DE AMBAS LETRAS I PRESENTAN UN COLOR VERDE Y AZUL.

SE REIVINDICA EL SIGNO EN SU CONJUNTO, DESTACANDO LA REPRESENTACIÓN ABSTRACTA DEL AVE, LA COMBINACIÓN DE TONALIDADES VERDES Y AZULES, Y LA TIPOGRAFÍA ESTILIZADA CON ACENTOS DE COLOR QUE APORTAN CONTRASTE Y ARMONÍA VISUAL.

TRAMITANTE: MANUEL ANTONIO RODRIGUEZ - ANTEQUERA H. RICARDO ALBERTO - MONTIEL SALAS MARIA ANA - ANTEQUERA H. RICARDO ENRIQUE - MARIA R. RUGGIERO G.



Insc. 2025-000011 del 06 DE ENERO DE 2025

SOLICITADA POR: BEIERSDORF AG Domicilio: Beiersdorfstrasse 1-9, 22529 Hamburgo País: ALEMANIA

EN CLASE: 3

TRAMITANTE: KAREN INCERA DE BILBAO - MARIA ALEJANDRA CASTILLO GONZALEZ - TRAVIESO URIBE EDUARDO

DERM.TRIO

Insc. 2025-000013 del 06 DE ENERO DE 2025

NOMBRE DE LA MARCA: RH RESORTES HERCULES

SOLICITADA POR: RESORTES HERCULES S.A.S Domicilio: CARRERA 7 NORTE NUMERO 52 -167, CALI País: COLOMBIA

EN CLASE: 12

DESCRIPCIÓN DE ETIQUETA: CONSISTE EN UN CUADRADO DE FONDO COLOR NEGRO,



DENTRO DEL CUAL SE OBSERVA A SU VEZ UN RECTÁNGULO CON UN FONDO DEGRADADO DE COLOR ANARANJADO A AMARILLO, DE ABAJO HACIA ARRIBA, DONDE SE ENCUENTRAN LAS LETRAS RH EN MAYÚSCULAS, LEVEMENTE INCLINADAS HACIA LA IZQUIERDA, DE TRAZO GRUESO COLOR NEGRO CON EFECTO TRIDIMENSIONAL DE COLOR BLANCO. LAS LETRAS SE UBICAN SOBRE LO QUE ASEMEJA SER UN MUELLE DE SUSPENSIÓN PARA VEHÍCULOS, DE COLOR NEGRO CON BORDE BLANCO, CONFORMADO POR LÁMINAS SUPERPUESTAS DE LONGITUD DECRECIENTE, CON LOS CASQUILLOS Y ABRAZADERAS EN SUS EXTREMOS. DEBAJO DEL RECTÁNGULO SE LEEN LAS PALABRAS RESORTES HERCULES UBICADAS UNA DEBAJO DE LA OTRA. LA PALABRA RESORTES ESCRITA EN MENOR TAMAÑO, SOBRE LA SÍLABA LES, CON SU INICIAL EN MAYÚSCULA Y LAS DEMÁS LETRAS EN MINÚSCULAS, DE TRAZO FINO DE COLOR BLANCO. LA PALABRA HERCULES (PERSONAJE FICTICIO DE LA MITOLOGÍA GRIEGA) ESCRITA EN LETRAS DE IMPRENTA, MAYÚSCULAS, DE TRAZO GRUESO Y DE COLOR AMARILLO, CON LA PARTICULARIDAD QUE LA LETRA H TIENE EFECTO TRIDIMENSIONAL DE COLOR BLANCO. SE REIVINDICA RH HERCULES Y TODO EL CONJUNTO DESCRITO CON LOS COLORES INDICADOS EN ÉL. NO SE REIVINDICAN LOS TÉRMINOS GENÉRICOS NI DESCRIPTIVOS INDIVIDUALMENTE CONSIDERADOS. NO SE REIVINDICA LA PALABRA RESORTES.

TRAMITANTE: ENRIQUE J. CHEANG VERA - MARIANELLA MONTILLA RIOS - IRINA TERRA PORLEY

Insc. 2025-000022 del 06 DE ENERO DE 2025

NOMBRE DE LA MARCA: MOSTMEN

SOLICITADA POR: JC BRANDS S.A. Domicilio: Barrio Sur, Zona Libre de Colón, Interplaza, Local 6, Provincia de Colón, República de Panamá. País: PANAMÁ

EN CLASE: 25

DESCRIPCIÓN DE ETIQUETA: CONSISTE EN UNA ETIQUETA DE FONDO COLOR BLANCO SOBRE LA CUAL SE LEE LA PALABRA MOSTMEN (TRADUCCIÓN AL ESPAÑOL: LA MAYORÍA DE LOS HOMBRES), DISPUESTA EN SENTIDO HORIZONTAL, ESCRITA EN LETRAS CARACTERÍSTICAS, EN FORMATO IMPRENTA, EN MAYÚSCULAS Y DE FONDO COLOR NEGRO, CON LA PARTICULARIDAD DE QUE EL PREFIJO MOST, SE OBSERVA ESCRITO EN TRAZO GRUESO, MIENTRAS QUE EL SUFIJO MEN, EN TRAZO DELGADO. ASIMISMO, LA LETRA O SE OBSERVA ATRAVESADA POR UNA LÍNEA DIAGONAL DE FONDO COLOR NEGRO Y DE TRAZO DELEGADO, Y LA LETRA E SE OBSERVA CONFORMADA POR TRES LÍNEAS DISPUESTAS EN FORMA HORIZONTAL, UNA INMEDIATAMENTE DEBAJO DE LA OTRA, SIENDO QUE EL BORDE DERECHO DE LA LETRA CONTIGUA M CONFORMA EL BORDE IZQUIERDO DE LA LETRA E. SE REIVINDICA EL CONJUNTO DESCRITO Y LOS COLORES EN ÉL SEÑALADOS.

TRAMITANTE: MANUEL SANCHEZ ABRAHAM - CARLEN SANCHEZ HERRERA - ADOLFO LOPEZ MORENO - GAJU DE TOVAR LAURA - GONZALEZ DIAZ LEIDY



Insc. 2025-000037 del 06 DE ENERO DE 2025

SOLICITADA POR: GANADERIA INDUSTRIAL LOS ANDES C.A. Domicilio: nucleo el laurel, edif. gilaca, piso pb urb. hoyo de la puerta, miranda País: VENEZUELA

EN CLASE: 16

DESCRIPCIÓN DE ETIQUETA: CONSISTE EN LA REPRESENTACIÓN GRÁFICA DE UNAS FIGURAS GEOMÉTRICAS DE COLOR ROJO QUE ESTÁN COLOCADAS EN FORMA QUE SIMULAN A UNA VACA Y A SU BECERRO. PODEMOS VER QUE LA VACA ESTÁ FORMADA POR UN CUADRADO QUE



SIMULA EL CUERPO Y DEL LADO IZQUIERDO EN EL ÁNGULO SUPERIOR SOBRESALE UNA LÍNEA GRUESA QUE SIMULA EL CUELLO DE LA VACA Y QUE UNA FIGURA EN FORMA DE CIRCULO QUE EMULA LA CABEZA DE LA VACA Y A LOS LADOS DE LA CABEZA OTRAS FURAS QUE ASEMEJAN LOS CUERNOS DE LA VACA. A LA IZQUIERDA DE ESTA FIGURA DE COLOR ROJO, PERO DE TAMAÑO MÁS PEQUEÑO Y DEBAJO DE LA CABEZA DE LA VACA LA FIGURA QUE ASEMEJA EL BECERRO DE Y ESTÁ FORMADO SU CUERPO DE UN RECTÁNGULO QUE DEL ÁNGULO SUPERIOR DERECHO SOBRESALE Y UNE EL CUERPO CON UN CÍRCULO QUE ASEMEJA LA CABEZA DEL BECERRO Y DEL LADO IZQUIERDO OTRA FIGURA QUE ASEMEJA EL CUERNO DEL BECERRO. TODO LO ANTERIORMENTE DESCRITO ESTA SOBRE UN FONDO DE COLOR BLANCO. SE REIVINDICA LOS COLORES Y LAS FIGURAS.

TRAMITANTE: HERNANDEZ DORTA SANDRA I. - JOSE GREGORIO RAMIREZ GUEVARA

Insc. 2025-000038 del 06 DE ENERO DE 2025

SOLICITADA POR: GANADERIA INDUSTRIAL LOS ANDES C.A. Domicilio: nucleo el laurel, edif. gilaca, piso pb urb. hoyo de la puerta, miranda País: VENEZUELA

EN CLASE: 29

DESCRIPCIÓN DE ETIQUETA: CONSISTE EN LA REPRESENTACIÓN GRÁFICA DE UNAS FIGURAS GEOMÉTRICAS DE COLOR ROJO QUE ESTÁN COLOCADAS EN FORMA QUE SIMULAN A UNA VACA Y A SU BECERRO. PODEMOS VER QUE LA VACA ESTÁ FORMADA POR UN CUADRADO QUE SIMULA EL CUERPO Y DEL LADO IZQUIERDO EN EL ÁNGULO SUPERIOR SOBRESALE UNA LÍNEA GRUESA QUE SIMULA EL CUELLO DE LA VACA Y QUE UNA FIGURA EN FORMA DE CIRCULO QUE EMULA LA CABEZA DE LA VACA Y A LOS LADOS DE LA CABEZA OTRAS FURAS QUE ASEMEJAN LOS CUERNOS DE LA VACA. A LA IZQUIERDA DE ESTA FIGURA DE COLOR ROJO, PERO DE TAMAÑO MÁS PEQUEÑO Y DEBAJO DE LA CABEZA DE LA VACA LA FIGURA QUE ASEMEJA EL BECERRO DE Y ESTÁ FORMADO SU CUERPO DE UN RECTÁNGULO QUE DEL ÁNGULO SUPERIOR DERECHO SOBRESALE Y UNE EL CUERPO CON UN CÍRCULO QUE ASEMEJA LA CABEZA DEL BECERRO Y DEL LADO IZQUIERDO OTRA FIGURA QUE ASEMEJA EL CUERNO DEL BECERRO. TODO LO ANTERIORMENTE DESCRITO ESTA SOBRE UN FONDO DE COLOR BLANCO. SE REIVINDICA LOS COLORES Y LAS FIGURAS.

TRAMITANTE: JOSE GREGORIO RAMIREZ GUEVARA



Insc. 2025-000047 del 06 DE ENERO DE 2025

SOLICITADA POR: Alcon Inc. Domicilio: Fribourg País: SUIZA

RHOKIINSA

EN CLASE: 5

TRAMITANTE: FRANKLIN HOET LINARES - ALONSO BRICEÑO DELFINA - MARIA MILAGROS NEBREDIA - PATRICIA HOET DE LIMBOURG - ALICIA MOLERO MORAN - MATIAS PEREZ IRAZABAL - JOAQUIN IGNACIO NUÑEZ LANDAEZ - FERNANDO PELÁEZ-PIER

Insc. 2025-000048 del 06 DE ENERO DE 2025

SOLICITADA POR: Alcon Inc. Domicilio: Fribourg País: SUIZA

ROCLANDA

EN CLASE: 5

TRAMITANTE: FRANKLIN HOET LINARES - ALONSO BRICEÑO DELFINA - MARIA MILAGROS NEBREDIA - PATRICIA HOET DE LIMBOURG - ALICIA MOLERO MORAN - MATIAS PEREZ IRAZABAL - JOAQUIN IGNACIO NUÑEZ LANDAEZ - FERNANDO PELÁEZ-PIER

Insc. 2025-000057 del 06 DE ENERO DE 2025**SOLICITADA POR:** DROGUERÍA LARA, C.A. Domicilio: Barquisimeto, Estado Lara. País: VENEZUELA**EN CLASE:** 3

DESCRIPCIÓN DE ETIQUETA: CONSISTE EN UNA ETIQUETA CUADRADA DE FONDO BLANCO EN DONDE SE OBSERVA LA REPRESENTACIÓN DE LO QUE SUGIERE SER UNA CASA BIDIMENSIONAL CON TECHO DE DOS AGUAS, TODO DE COLOR AZUL OSCURO. DENTRO DE LA MISMA SE OBSERVA UN CUADRADO CON BORDE DE TRAZO FINO Y COLOR BLANCO Y DE FONDO AZUL OSCURO, DENTRO DEL CUAL SE OBSERVA LA FIGURA DE UN SEMICÍRCULO DE FONDO BLANCO CON DOS HUECOS EN FORMA DE PÉTALOS DE FONDO AZUL OSCURO, QUE SE PROYECTAN A LA DERECHA DE LA CIRCUNFERENCIA CON UN FONDO COLOR BLANCO. SE REIVINDICA EL CONJUNTO DESCRITO, SUS COLORES Y LA COMBINACIÓN DE ESTOS, DE ACUERDO A LOS DISEÑOS ANEXOS A LA PRESENTE SOLICITUD.

TRAMITANTE: UZCATEGUI LUNA LEONARDO ENRIQUE - GONZALEZ BATTAGLINI FRANCIA IFIGENIA



Insc. 2025-000058 del 06 DE ENERO DE 2025**SOLICITADA POR:** DROGUERÍA LARA, C.A. Domicilio: Barquisimeto, Estado Lara. País: VENEZUELA**EN CLASE:** 5

DESCRIPCIÓN DE ETIQUETA: CONSISTE EN UNA ETIQUETA CUADRADA DE FONDO BLANCO EN DONDE SE OBSERVA LA REPRESENTACIÓN DE LO QUE SUGIERE SER UNA CASA BIDIMENSIONAL CON TECHO DE DOS AGUAS, TODO DE COLOR AZUL OSCURO. DENTRO DE LA MISMA SE OBSERVA UN CUADRADO CON BORDE DE TRAZO FINO Y COLOR BLANCO Y DE FONDO AZUL OSCURO, DENTRO DEL CUAL SE OBSERVA LA FIGURA DE UN SEMICÍRCULO DE FONDO BLANCO CON DOS HUECOS EN FORMA DE PÉTALOS DE FONDO AZUL OSCURO, QUE SE PROYECTAN A LA DERECHA DE LA CIRCUNFERENCIA CON UN FONDO COLOR BLANCO. SE REIVINDICA EL CONJUNTO DESCRITO, SUS COLORES Y LA COMBINACIÓN DE ESTOS, DE ACUERDO A LOS DISEÑOS ANEXOS A LA PRESENTE SOLICITUD.

TRAMITANTE: UZCATEGUI LUNA LEONARDO ENRIQUE - GONZALEZ BATTAGLINI FRANCIA IFIGENIA



Insc. 2025-000059 del 06 DE ENERO DE 2025**SOLICITADA POR:** DROGUERÍA LARA, C.A. Domicilio: Barquisimeto, Estado Lara. País: VENEZUELA**EN CLASE:** 10

DESCRIPCIÓN DE ETIQUETA: CONSISTE EN UNA ETIQUETA CUADRADA DE FONDO BLANCO EN DONDE SE OBSERVA LA REPRESENTACIÓN DE LO QUE SUGIERE SER UNA CASA BIDIMENSIONAL CON TECHO DE DOS AGUAS, TODO DE COLOR AZUL OSCURO. DENTRO DE LA MISMA SE OBSERVA UN CUADRADO CON BORDE DE TRAZO FINO Y COLOR BLANCO Y DE FONDO AZUL OSCURO, DENTRO DEL CUAL SE OBSERVA LA FIGURA DE UN SEMICÍRCULO DE FONDO BLANCO CON DOS HUECOS EN FORMA DE PÉTALOS DE FONDO AZUL OSCURO, QUE SE PROYECTAN A LA DERECHA DE LA CIRCUNFERENCIA CON UN FONDO COLOR BLANCO. SE REIVINDICA EL CONJUNTO DESCRITO, SUS COLORES Y LA COMBINACIÓN DE ESTOS, DE



ACUERDO A LOS DISEÑOS ANEXOS A LA PRESENTE SOLICITUD.

TRAMITANTE: UZCATEGUI LUNA LEONARDO ENRIQUE - GONZALEZ BATTAGLINI FRANCIA
IFIGENIA

Insc. 2025-000062 del 06 DE ENERO DE 2025

NOMBRE DE LA MARCA: LA CASA AZUL

SOLICITADA POR: DROGUERÍA LARA, C.A. Domicilio: Barquisimeto, Estado Lara. País: VENEZUELA

EN CLASE: 3

DESCRIPCIÓN DE ETIQUETA: CONSISTE EN UNA ETIQUETA RECTANGULAR DE COLOR AZUL DE TONO MEDIO, DONDE SE OBSERVA ESCRITO EN LETRAS DE MOLDE, MINÚSCULAS Y DE TRAZO FINO COLOR BLANCO LA FRASE "LA CASA AZUL". SE REIVINDICA EL CONJUNTO DESCRITO Y SUS COLORES Y COMBINACIÓN, DE ACUERDO A LOS DISEÑOS ANEXOS A LA PRESENTE SOLICITUD.

TRAMITANTE: UZCATEGUI LUNA LEONARDO ENRIQUE - GONZALEZ BATTAGLINI FRANCIA
IFIGENIA



Insc. 2025-000063 del 06 DE ENERO DE 2025

NOMBRE DE LA MARCA: LA CASA AZUL

SOLICITADA POR: DROGUERÍA LARA, C.A. Domicilio: Barquisimeto, Estado Lara. País: VENEZUELA

EN CLASE: 5

DESCRIPCIÓN DE ETIQUETA: CONSISTE EN UNA ETIQUETA RECTANGULAR DE COLOR AZUL DE TONO MEDIO, DONDE SE OBSERVA ESCRITO EN LETRAS DE MOLDE, MINÚSCULAS Y DE TRAZO FINO COLOR BLANCO LA FRASE "LA CASA AZUL". SE REIVINDICA EL CONJUNTO DESCRITO Y SUS COLORES Y COMBINACIÓN, DE ACUERDO A LOS DISEÑOS ANEXOS A LA PRESENTE SOLICITUD.

TRAMITANTE: UZCATEGUI LUNA LEONARDO ENRIQUE - GONZALEZ BATTAGLINI FRANCIA
IFIGENIA



Insc. 2025-000064 del 06 DE ENERO DE 2025

NOMBRE DE LA MARCA: LA CASA AZUL

SOLICITADA POR: DROGUERÍA LARA, C.A. Domicilio: Barquisimeto, Estado Lara. País: VENEZUELA

EN CLASE: 10

DESCRIPCIÓN DE ETIQUETA: CONSISTE EN UNA ETIQUETA RECTANGULAR DE COLOR AZUL DE TONO MEDIO, DONDE SE OBSERVA ESCRITO EN LETRAS DE MOLDE, MINÚSCULAS Y DE TRAZO FINO COLOR BLANCO LA FRASE "LA CASA AZUL". SE REIVINDICA EL CONJUNTO DESCRITO Y SUS COLORES Y COMBINACIÓN, DE ACUERDO A LOS DISEÑOS ANEXOS A LA PRESENTE SOLICITUD.

TRAMITANTE: UZCATEGUI LUNA LEONARDO ENRIQUE - GONZALEZ BATTAGLINI FRANCIA
IFIGENIA



Insc. 2025-000075 del 06 DE ENERO DE 2025**NOMBRE DE LA MARCA:** MOUTON CADET X MATHILDE**SOLICITADA POR:** BARON PHILIPPE DE ROTHSCHILD Domicilio: Rue de Grassi 33250 PAUILLAC (France) País: FRANCIA**EN CLASE:** 33

DESCRIPCIÓN DE ETIQUETA: LA ETIQUETA TIENE COMO ELEMENTO PRINCIPAL EL CONJUNTO DENOMINATIVO EN FRANCÉS "MOUTON CADET X MATHILDE" A DOS NIVELES. EN EL PRIMER NIVEL SE OBSERVAN LAS PALABRAS "MOUTON CADET" EN LETRA TIPO MOLDE, CON DIFERENTES TAMAÑOS, EN MAYÚSCULA, DE TRAZO MEDIO Y DE COLOR NEGRO. SU TRADUCCIÓN AL CASTELLANO SIGNIFICA "OVEJA CADETE". EN EL SEGUNDO NIVEL, SE OBSERVA EL SÍMBOLO DE "X" QUE SU SIGNIFICADO ES "POR" SEGUIDO DEL NOMBRE "MATHILDE", EN LETRA TIPO ESTILIZADA, EN MINÚSCULA, DE TRAZO FINO Y DE COLOR NEGRO. TODO EL CONJUNTO ANTERIORMENTE DESCRITO SE ENCUENTRA SOBRE UN FONDO DE COLOR BLANCO. SE REIVINDICA EL CONJUNTO ANTERIORMENTE DESCRITO, Y LA COMBINACIÓN DE COLORES SEGÚN SE DESCRIBE. LA COMBINACIÓN DE COLORES SE HA HECHO EN CUMPLIMIENTO DEL AVISO OFICIAL S/N EMANADO DEL REGISTRO DE LA PROPIEDAD INTELECTUAL FECHADO 18 DE NOVIEMBRE DE 1996.

TRAMITANTE: MOREAU AYMARD JACQUELINE J. - GONZALEZ BENOIT ANA CAROLINA - GARCIA BARRETO YISMAR - BARRIOS MARIA FERNANDA

Insc. 2025-000093 del 06 DE ENERO DE 2025**SOLICITADA POR:** BIOLOGICOS INTERNACIONALES VETERINARIOS, C.A. Domicilio: Av. Las Delicias, local C.C. Empresarial Europa, piso 2, of. 2-11, 2-12 y 2-13, Urb. La Floresta, Maracay, Edo. Aragua. País: VENEZUELA**EN CLASE:** 25

DESCRIPCIÓN DE ETIQUETA: SE OBSERVA UNA FIGURA FANTASÍA QUE ESTÁ CONFORMADA POR UN TRAZO QUE PARTE DESDE EL CENTRO DE LA FIGURA, ASCIENDE Y DOBLA EN UN ANGULO DE 90 GRADOS HACIA LA DERECHA, LUEGO CURVA HACIA ABAJO FORMANDO UN ARCO, SE DESPLAZA HACIA LA IZQUIERDA FORMANDO UN OVALO QUE SE REGRESA Y SE DESPLAZA HACIA ABAJO EN OTRA CURVA HACIA LA IZQUIERDA, TERMINANDO SU PUNTA INFERIOR HACIA ARRIBA SIN TOCAR EL OVALO DEL CENTRO DE LA FIGURA. LA PARTE SUPERIOR DE ESTE SÍMBOLO ES DE COLOR AZUL MARINO Y TAMBIÉN EL CENTRO, LA PARTE INFERIOR ES DE COLOR AZUL CELESTE. LA DESCRIPCIÓN DE COLORES SE HA HECHO EN CUMPLIMIENTO AL AVISO OFICIAL S/N EMANADO DEL REGISTRO DE LA PROPIEDAD INTELECTUAL, FECHADO 18/11/1996. SE REIVINDICA EL CONJUNTO ANTERIORMENTE DESCRITO.

TRAMITANTE: MENDOZA URRUTIA, YARELYS YASMILA**Insc. 2025-000094 del 06 DE ENERO DE 2025****SOLICITADA POR:** BIOLOGICOS INTERNACIONALES VETERINARIOS, C.A. Domicilio: Av. Las Delicias, local C.C. Empresarial Europa, piso 2, of. 2-11, 2-12 y 2-13, Urb. La Floresta, Maracay, Edo. Aragua. País: VENEZUELA**EN CLASE:** 5**DESCRIPCIÓN DE ETIQUETA:** SE OBSERVA UNA FIGURA FANTASÍA QUE ESTÁ CONFORMADA

POR UN TRAZO QUE PARTE DESDE EL CENTRO DE LA FIGURA, ASCIENDE Y DOBLA EN UN ANGULO DE 90 GRADOS HACIA LA DERECHA, LUEGO CURVA HACIA ABAJO FORMANDO UN ARCO, SE DESPLAZA HACIA LA IZQUIERDA FORMANDO UN OVALO QUE SE REGRESA Y SE DESPLAZA HACIA ABAJO EN OTRA CURVA HACIA LA IZQUIERDA, TERMINANDO SU PUNTA INFERIOR HACIA ARRIBA SIN TOCAR EL OVALO DEL CENTRO DE LA FIGURA. LA PARTE SUPERIOR DE ESTE SÍMBOLO ES DE COLOR AZUL MARINO Y TAMBIÉN EL CENTRO, LA PARTE INFERIOR ES DE COLOR AZUL CELESTE. LA DESCRIPCIÓN DE COLORES SE HA HECHO EN CUMPLIMIENTO AL AVISO OFICIAL S/N EMANADO DEL REGISTRO DE LA PROPIEDAD INTELECTUAL, FECHADO 18/11/1996. SE REIVINDICA EL CONJUNTO ANTERIORMENTE DESCRITO.

TRAMITANTE: MENDOZA URRUTIA, YARELYS YASMILA

Insc. 2025-000097 del 06 DE ENERO DE 2025

NOMBRE DE LA MARCA: KISS BÉAUTY

SOLICITADA POR: BEAUTY WORLD COSMETIC, C.A. Domicilio: ESQ SALVADOR DE LEON Y COLISEO, EDIF AROCO, PISO PB, LOCAL 1, SECTOR CENTRO CARACAS, DISTRITO CAPITAL. País: VENEZUELA

EN CLASE: 3

DESCRIPCIÓN DE ETIQUETA: CONSISTE EN UNA ETIQUETA SOBRE UN FONDO BLANCO CONFORMADO POR LA PALABRA COMPUESTA KISS BÉAUTY (TRADUCIDO DEL INGLÉS AL ESPAÑOL SIGNIFICA: BESO BELLO) ESCRITA EN COLOR NEGRO EN TIPO DE LETRA DE MOLDE. AMBAS INICIANDO CON LETRAS MAYÚSCULAS Y EL RESTO DE LAS LETRAS EN MINÚSCULAS. SOBRE LA LETRA "E" SE MUESTRA UNA LINEA LADEADA AL LADO IZQUIERDO HACIENDO LAS VECES DE UN ACENTO AGUDO. SE REIVINDICAN LOS COLORES, DISEÑOS Y FORMAS.

TRAMITANTE: HE GUOPEI

Kiss Bèauty

Insc. 2025-000098 del 06 DE ENERO DE 2025

NOMBRE DE LA MARCA: KISS BÉAUTY

SOLICITADA POR: BEAUTY WORLD COSMETIC, C.A. Domicilio: ESQ SALVADOR DE LEON Y COLISEO, EDIF AROCO, PISO PB, LOCAL 1, SECTOR CENTRO CARACAS, DISTRITO CAPITAL. País: VENEZUELA

EN CLASE: 5

DESCRIPCIÓN DE ETIQUETA: CONSISTE EN UNA ETIQUETA SOBRE UN FONDO BLANCO CONFORMADO POR LA PALABRA COMPUESTA KISS BÉAUTY (TRADUCIDO DEL INGLÉS AL ESPAÑOL SIGNIFICA: BESO BELLO) ESCRITA EN COLOR NEGRO EN TIPO DE LETRA DE MOLDE. AMBAS INICIANDO CON LETRAS MAYÚSCULAS Y EL RESTO DE LAS LETRAS EN MINÚSCULAS. SOBRE LA LETRA "E" SE MUESTRA UNA LINEA LADEADA AL LADO IZQUIERDO HACIENDO LAS VECES DE UN ACENTO AGUDO. SE REIVINDICAN LOS COLORES, DISEÑOS Y FORMAS.

TRAMITANTE: HE GUOPEI

Kiss Bèauty

Insc. 2025-000099 del 06 DE ENERO DE 2025

SOLICITADA POR: BEAUTY WORLD COSMETIC, C.A. Domicilio: ESQ SALVADOR DE LEON Y COLISEO, EDIF AROCO, PISO PB, LOCAL 1, SECTOR CENTRO CARACAS, DISTRITO CAPITAL. País: VENEZUELA

VANGIN

EN CLASE: 5**TRAMITANTE:** HE GUOPEI**Insc. 2025-000100 del 06 DE ENERO DE 2025**

SOLICITADA POR: BEAUTY WORLD COSMETIC, C.A. Domicilio: ESQ SALVADOR DE LEON Y COLISEO, EDIF AROCO, PISO PB, LOCAL 1, SECTOR CENTRO CARACAS, DISTRITO CAPITAL. País: VENEZUELA

VANGIN**EN CLASE:** 3**TRAMITANTE:** HE GUOPEI**Insc. 2025-000102 del 06 DE ENERO DE 2025****NOMBRE DE LA MARCA:** DONSE

SOLICITADA POR: HE GUOPEI Domicilio: AV. FUERZAS ARMADAS, ESQ. SOCORRO A SAN RAMON, EDIF. RES. DORADO, TORRE C, PISO 4, APO. 1, URB. ALTAGRACIA, CARACAS, DISTRITO CAPITAL. País: VENEZUELA

EN CLASE: 5

DESCRIPCIÓN DE ETIQUETA: CONSISTE EN UNA ETIQUETA SOBRE UN FONDO NEGRO EN DONDE SE REPRODUCE LA PALABRA DONSE EN COLOR DORADO EN LETRA DE MOLDE DESTACÁNDOSE LA LETRA D EN MAYUSCULA EN DONDE SU PARTE IZQUIERDA ES MAS CLARO QUE EL RESTO DE LA LETRA Y LAS DEMAS LETRAS EN MINÚSUCULA. SE REIVINDICAN LOS COLORES, DISEÑOS Y FORMAS.

TRAMITANTE: HE GUOPEI**Insc. 2025-000103 del 06 DE ENERO DE 2025****NOMBRE DE LA MARCA:** DONSE

SOLICITADA POR: HE GUOPEI Domicilio: AV. FUERZAS ARMADAS, ESQ. SOCORRO A SAN RAMON, EDIF. RES. DORADO, TORRE C, PISO 4, APO. 1, URB. ALTAGRACIA, CARACAS, DISTRITO CAPITAL. País: VENEZUELA

EN CLASE: 3

DESCRIPCIÓN DE ETIQUETA: CONSISTE EN UNA ETIQUETA SOBRE UN FONDO NEGRO EN DONDE SE REPRODUCE LA PALABRA DONSE EN COLOR DORADO EN LETRA DE MOLDE DESTACÁNDOSE LA LETRA D EN MAYUSCULA EN DONDE SU PARTE IZQUIERDA ES MAS CLARO QUE EL RESTO DE LA LETRA Y LAS DEMAS LETRAS EN MINÚSUCULA. SE REIVINDICAN LOS COLORES, DISEÑOS Y FORMAS.

TRAMITANTE: HE GUOPEI**Insc. 2025-000105 del 06 DE ENERO DE 2025****NOMBRE DE LA MARCA:** AW ASENWARE

SOLICITADA POR: SHENZHEN ASENWARE TEST AND CONTROL TECHNOLOGY CO., LTD. Domicilio: D-26H, Shihong Bd., No.63 Fanshen Rd., Bao'an District, Shenzhen, Guangdong, República Popular de China País: CHINA



EN CLASE: 9

DESCRIPCIÓN DE ETIQUETA: LA MARCA MIXTA CUYO REGISTRO SE SOLICITA CONSISTE EN UN RECTÁNGULO DE BORDES REDONDEADOS, DE FONDO NEGRO Y BLANCO, EN EL EXTREMO IZQUIERDO DEL RECTÁNGULO SE LEEN LAS LETRAS AW ESCRITAS EN TIPOGRAFÍA CARACTERÍSTICA Y EN MAYÚSCULA, CON LA PARTICULARIDAD QUE LA LÍNEA HORIZONTAL QUE CARACTERIZA A LA LETRA A MAYÚSCULA ES SUSTITUIDA POR UN SIGNO DE MAS O UNA ESTRELLA DE CUATRO PUNTAS, LAS LETRAS AW SE PRESENTAN EN COLOR BLANCO SOBRE UN FONDO DE COLOR NEGRO, EN EL EXTREMO DERECHO DEL RECTÁNGULO SE LEE LA PALABRA ASENWARE (TÉRMINO DE FANTASÍA SIN TRADUCCIÓN) ESCRITA EN TIPOGRAFÍA CARACTERÍSTICA DE COLOR NEGRO Y EN LETRAS MAYÚSCULAS SOBRE UN FONDO DE COLOR BLANCO. SE REIVINDICA EL CONJUNTO DESCRITO Y LOS COLORES SEÑALADOS CONFORME A LOS FACSIMILES QUE SE ACOMPAÑAN.

TRAMITANTE: DE SOLA LANDER ARTURO - DE SOLA LANDER IRENE - JARAMILLO MIRANDA, MARIA ANGELICA - QUINTERO PEREZ MARIA DEL ROSARIO - MARIAJOSE HERRERA LANDAETA - ADAN YASMINA

Insc. 2025-000106 del 06 DE ENERO DE 2025

SOLICITADA POR: MAKE-UP ART COSMETICS INC. Domicilio: Ciudad de Nueva York, Condado de Nueva York, Estados Unidos de América País: ESTADOS UNIDOS DE AMÉRICA

**STUDIO FIX 36HR SMOOTH
ANGLES**

EN CLASE: 3

TRAMITANTE: LAURA K. RADA CHACON - RONALD EVANS - CARLOS FELCE - EUGENIO HERNANDEZ-BRETON - HECTOR LUIS MARTINEZ CONDE - GARCIA CALLES INDIRA ALEJANDRA

Insc. 2025-000107 del 06 DE ENERO DE 2025

NOMBRE DE LA MARCA: R

SOLICITADA POR: ROCKFORD CORPORATION Domicilio: 600 South Rockford Drive, Tempe, Arizona 85281, Estados Unidos de América País: ESTADOS UNIDOS DE AMÉRICA



EN CLASE: 9

DESCRIPCIÓN DE ETIQUETA: CONSISTE EN LA REPRESENTACIÓN GRÁFICA DE LA LETRA R ESCRITA CON UN DISEÑO ESPECIAL EN TRAZO GRUESO COLOR NEGRO, CON SU PARTE SUPERIOR EN FORMA TRIANGULAR (UN ACUTÁNGULO), INCLINADO HACIA EL LADO IZQUIERDO. LA LÍNEA IZQUIERDA SE CORTA Y NO SE UNE A LA BASE, SINO QUE QUEDA SEPARADA DE ÉSTA POR MILÍMETROS. EL EXTREMO IZQUIERDO DE LA BASE DEL TRIÁNGULO TIENE UN CORTE DIAGONAL HACIA LA DERECHA QUE SE UNE A UNA LÍNEA QUE COMIENZA EN FORMA HORIZONTAL Y LUEGO SE DOBLA EN UNA LÍNEA DESCENDENTE VERTICAL A NIVEL DEL ÁNGULO DERECHO DEL TRIÁNGULO, FORMANDO UNA LETRA R. ESTE DISEÑO DE R SE ENCUENTRA DENTRO DE LA PARTE INFERIOR IZQUIERDA DE UN MARCO DE FORMA ROMBOIDAL DE FONDO BLANCO DELINEADO POR UN FINO TRAZO COLOR NEGRO. SE REIVINDICAN LOS COLORES Y EL CONJUNTO DESCRITO.

TRAMITANTE: LAURA K. RADA CHACON - GARCIA CALLES INDIRA ALEJANDRA - RONALD EVANS - CARLOS FELCE - EUGENIO HERNANDEZ-BRETON - HECTOR LUIS MARTINEZ CONDE

Insc. 2025-000110 del 06 DE ENERO DE 2025**SOLICITADA POR:** DOLLY FARMA C.A. Domicilio: Baquisimeto, Estado Lara País: VENEZUELA**DIGESTAN****EN CLASE:** 5**TRAMITANTE:** ENRIQUE J. CHEANG VERA - MARIANELLA MONTILLA RIOS - IRINA TERRA PORLEY - VANEGAS JIMENEZ ROBERT - DOMINGUEZ FRANCHI MIGUEL ANGEL**Insc. 2025-000118 del 06 DE ENERO DE 2025****NOMBRE DE LA MARCA:** GRANJA KETCHUP**SOLICITADA POR:** INVERSIONES PICK & LOU, C.A. Domicilio: Tocuyito, Valencia, Edo. Carabobo País: VENEZUELA**EN CLASE:** 30

DESCRIPCIÓN DE ETIQUETA: CONSISTE LA ETIQUETA SOLICITADA EN UNA FIGURA CUADRANGULAR, LLENA DE UNA PLURALIDAD DE FIGURAS DE DIFERENTES FORMAS Y COLORES, CON SUS LADOS SUPERIOR, INFERIOR Y LATERAL DERECHO DISCONTINUOS, DONDE EN SU VÉRTICE SUPERIOR IZQUIERDO SE APRECIA UNA FIGURA DE COLOR ROJO REPRESENTATIVA DE UN TOMATE CON SU PEDÍCULO DE COLOR VERDE. EN LA REGIÓN CENTRAL POR DEBAJO DEL TOMATE DESCRITO, ESTÁ UNA FIGURA DE COLOR ROJO QUE RECUERDA A UN EMBUDO VISTO EN SENTIDO LATERAL CON SU BOCA ABIERTA HACIA LA IZQUIERDA Y SU CUERPO HORIZONTAL HACIA EL CENTRO. EN LA REGIÓN CENTRAL SUPERIOR SE APRECIA UNA FIGURA EN FORMA DE ROMBO FORMADA POR SEGMENTOS RECTOS DE COLOR ROJO AGRUPADOS Y CON ALGUNAS DISCONTINUIDADES ENTRE ELLOS Y COMPLEMENTADO EL CONJUNTO POR UN SEGMENTO EN ARCO UNIDO AL LADO SUPERIOR DERECHO. ESTA FIGURA EN FORMA DE ROMBO ESTA INTERCEPTADA POR LA PALABRA GRANJA EN SU REGIÓN CENTRAL Y POR LA PALABRA KETCHUP (SIN TRADUCCIÓN) MÁS ABAJO, LA CUAL NO SE REIVINDICA, DONDE LA PRIMERA ESTA ESCRITA EN LETRAS DE MOLDE MINÚSCULAS ESTILIZADAS Y DE COLOR ROJO, CON SU INICIAL MAYÚSCULA Y LA SEGUNDA EN LETRAS DE MOLDE MAYÚSCULAS, DE MENOR TAMAÑO Y TAMBIÉN DE COLOR ROJO. EN LA REGIÓN DERECHA INTERNA ESTA RECORRIDA DE ARRIBA DEBAJO DE MÚLTIPLES FIGURAS DE TOMATES DE COLOR ROJO, DOS DE ELLOS CON SUS PEDÍCULOS DE COLOR VERDE Y OTROS CORTADOS SOBRE UNA SUPERFICIE DE COLOR ROJO QUE IDEALIZAN SALSA DE TOMATE. UNA FRANJA DE COLOR VERDE SE DISPONE OBLICUA Y PRÓXIMA AL VÉRTICE SUPERIOR DERECHO DE LA FIGURA, QUE TIENE FORMA DE TRAPECIO. EN EL VÉRTICE INFERIOR IZQUIERDA SE UBICA UNA FIGURA EN FORMA DE ROMBO, SIMILAR PERO CORTADA Y DE MAYOR TAMAÑO QUE LA DESCRITA ANTERIORMENTE, FORMADA POR SEGMENTOS RECTOS DE COLOR ROJO AGRUPADOS Y CON ALGUNAS DISCONTINUIDADES ENTRE ELLOS Y COMPLEMENTADO EL CONJUNTO POR UN SEGMENTO EN ARCO UNIDO AL LADO SUPERIOR DERECHO. PRÓXIMAS AL VÉRTICE INFERIOR DERECHO ESTÁN CUATRO ÁREAS RECTANGULARES UNIDAS, LAS DOS SUPERIORES DE COLOR ROJO Y LA DOS INFERIORES DE COLOR NARANJA, POR DEBAJO DE ELLAS DOS PEQUEÑOS RECTÁNGULOS DE COLOR NEGRO Y POR ENCIMA UNA FIGURA OCTOGONAL DE COLOR NEGRO. SE REIVINDICA AL CONJUNTO DESCRITO, SUS COLORES MENOS LA PALABRA GENÉRICA KETCHUP.

TRAMITANTE: JORGE DELGADO

Insc. 2025-000139 del 06 DE ENERO DE 2025**SOLICITADA POR:** VPC Internacional Corp. Domicilio: Edificio Comosa, Piso 19, Avenida Samuel Lewis.

País: PANAMÁ

SUNFRESH**EN CLASE:** 29**TRAMITANTE:** MANUEL ANTONIO RODRIGUEZ - ANTEQUERA H. RICARDO ALBERTO - MONTIEL

SALAS MARIA ANA - ANTEQUERA H. RICARDO ENRIQUE - MARIA R. RUGGIERO G.

Insc. 2025-000140 del 06 DE ENERO DE 2025**SOLICITADA POR:** VPC Internacional Corp. Domicilio: Edificio Comosa, Piso 19, Avenida Samuel Lewis.

País: PANAMÁ

SUNFRESH**EN CLASE:** 31**TRAMITANTE:** MANUEL ANTONIO RODRIGUEZ - ANTEQUERA H. RICARDO ALBERTO - MONTIEL

SALAS MARIA ANA - ANTEQUERA H. RICARDO ENRIQUE - MARIA R. RUGGIERO G.

Insc. 2025-000146 del 06 DE ENERO DE 2025**NOMBRE DE LA MARCA:** SAMYANG**SOLICITADA POR:** Samyang Holdings Corporation Domicilio: 31, Jong-ro 33-gil, Jongno-gu, Seúl, País:

COREA DEL SUR

SAMYANG**EN CLASE:** 5**DESCRIPCIÓN DE ETIQUETA:** EL SIGNO PRESENTADO CONSISTE EN UN DISEÑO GRÁFICO BASADO EXCLUSIVAMENTE EN ELEMENTOS TIPOGRÁFICOS. SE OBSERVA LA PALABRA SAMYANG ESCRITA EN LETRAS MAYÚSCULAS CON UN ESTILO TIPOGRÁFICO DE LÍNEAS RECTAS, MODERNAS Y DE APARIENCIA ROBUSTA; LAS MISMAS ESTÁN EN COLOR NEGRO Y LAS PROPORCIONES DE LAS LETRAS ESTÁN EQUILIBRADAS, Y LA DISPOSICIÓN DEL TEXTO ES HORIZONTAL, ALINEADA DE MANERA UNIFORME.

SE REIVINDICA EL SIGNO EN SU CONJUNTO, DESTACANDO LA ELECCIÓN TIPOGRÁFICA MODERNA, EL DISEÑO MINIMALISTA Y LA EFECTIVIDAD DEL CONTRASTE DE COLORES, QUE REFUERZAN LA IDENTIDAD Y RECONOCIMIENTO DEL SIGNO

TRAMITANTE: MANUEL ANTONIO RODRIGUEZ - ANTEQUERA H. RICARDO ALBERTO - MONTIEL

SALAS MARIA ANA - ANTEQUERA H. RICARDO ENRIQUE - MARIA ALEJANDRA CASTILLO

GONZALEZ - MARIA R. RUGGIERO G.

Insc. 2025-000147 del 06 DE ENERO DE 2025**NOMBRE DE LA MARCA:** SAMYANG**SOLICITADA POR:** Samyang Holdings Corporation Domicilio: 31, Jong-ro 33-gil, Jongno-gu, Seúl, País:

COREA DEL SUR

SAMYANG**EN CLASE:** 9**DESCRIPCIÓN DE ETIQUETA:** EL SIGNO PRESENTADO CONSISTE EN UN DISEÑO GRÁFICO BASADO EXCLUSIVAMENTE EN ELEMENTOS TIPOGRÁFICOS. SE OBSERVA LA PALABRA SAMYANG ESCRITA EN LETRAS MAYÚSCULAS CON UN ESTILO TIPOGRÁFICO DE LÍNEAS RECTAS, MODERNAS Y DE APARIENCIA ROBUSTA; LAS MISMAS ESTÁN EN COLOR NEGRO Y LAS PROPORCIONES DE LAS LETRAS ESTÁN EQUILIBRADAS, Y LA DISPOSICIÓN DEL TEXTO ES

HORIZONTAL, ALINEADA DE MANERA UNIFORME.

SE REIVINDICA EL SIGNO EN SU CONJUNTO, DESTACANDO LA ELECCIÓN TIPOGRÁFICA MODERNA, EL DISEÑO MINIMALISTA Y LA EFECTIVIDAD DEL CONTRASTE DE COLORES, QUE REFUERZAN LA IDENTIDAD Y RECONOCIMIENTO DEL SIGNO

TRAMITANTE: MANUEL ANTONIO RODRIGUEZ - ANTEQUERA H. RICARDO ALBERTO - MONTIEL SALAS MARIA ANA - ANTEQUERA H. RICARDO ENRIQUE - MARIA ALEJANDRA CASTILLO GONZALEZ - MARIA R. RUGGIERO G.

Insc. 2025-000151 del 06 DE ENERO DE 2025

NOMBRE DE LA MARCA: SAMYANG

SOLICITADA POR: Samyang Holdings Corporation Domicilio: 31, Jong-ro 33-gil, Jongno-gu, Seúl, País: COREA DEL SUR

EN CLASE: 3

DESCRIPCIÓN DE ETIQUETA: EL SIGNO PRESENTADO CONSISTE EN UN DISEÑO GRÁFICO BASADO EXCLUSIVAMENTE EN ELEMENTOS TIPOGRÁFICOS. SE OBSERVA LA PALABRA SAMYANG ESCRITA EN LETRAS MAYÚSCULAS CON UN ESTILO TIPOGRÁFICO DE LÍNEAS RECTAS, MODERNAS Y DE APARIENCIA ROBUSTA; LAS MISMAS ESTÁN EN COLOR NEGRO Y LAS PROPORCIONES DE LAS LETRAS ESTÁN EQUILIBRADAS, Y LA DISPOSICIÓN DEL TEXTO ES HORIZONTAL, ALINEADA DE MANERA UNIFORME.

SE REIVINDICA EL SIGNO EN SU CONJUNTO, DESTACANDO LA ELECCIÓN TIPOGRÁFICA MODERNA, EL DISEÑO MINIMALISTA Y LA EFECTIVIDAD DEL CONTRASTE DE COLORES, QUE REFUERZAN LA IDENTIDAD Y RECONOCIMIENTO DEL SIGNO

TRAMITANTE: MANUEL ANTONIO RODRIGUEZ - ANTEQUERA H. RICARDO ALBERTO - MONTIEL SALAS MARIA ANA - ANTEQUERA H. RICARDO ENRIQUE - MARIA ALEJANDRA CASTILLO GONZALEZ - MARIA R. RUGGIERO G.

SAMYANG

Insc. 2025-000154 del 06 DE ENERO DE 2025

NOMBRE DE LA MARCA: SAMYANG

SOLICITADA POR: Samyang Holdings Corporation Domicilio: 31, Jong-ro 33-gil, Jongno-gu, Seúl, País: COREA DEL SUR

EN CLASE: 10

DESCRIPCIÓN DE ETIQUETA: EL SIGNO PRESENTADO CONSISTE EN UN DISEÑO GRÁFICO BASADO EXCLUSIVAMENTE EN ELEMENTOS TIPOGRÁFICOS. SE OBSERVA LA PALABRA SAMYANG ESCRITA EN LETRAS MAYÚSCULAS CON UN ESTILO TIPOGRÁFICO DE LÍNEAS RECTAS, MODERNAS Y DE APARIENCIA ROBUSTA; LAS MISMAS ESTÁN EN COLOR NEGRO Y LAS PROPORCIONES DE LAS LETRAS ESTÁN EQUILIBRADAS, Y LA DISPOSICIÓN DEL TEXTO ES HORIZONTAL, ALINEADA DE MANERA UNIFORME.

SE REIVINDICA EL SIGNO EN SU CONJUNTO, DESTACANDO LA ELECCIÓN TIPOGRÁFICA MODERNA, EL DISEÑO MINIMALISTA Y LA EFECTIVIDAD DEL CONTRASTE DE COLORES, QUE REFUERZAN LA IDENTIDAD Y RECONOCIMIENTO DEL SIGNO.

TRAMITANTE: MARIA ALEJANDRA CASTILLO GONZALEZ

SAMYANG

Insc. 2025-000155 del 06 DE ENERO DE 2025

NOMBRE DE LA MARCA: SAMYANG

SOLICITADA POR: Samyang Holdings Corporation Domicilio: 31, Jong-ro 33-gil, Jongno-gu, Seúl, País: COREA DEL SUR

EN CLASE: 11

DESCRIPCIÓN DE ETIQUETA: EL SIGNO PRESENTADO CONSISTE EN UN DISEÑO GRÁFICO BASADO EXCLUSIVAMENTE EN ELEMENTOS TIPOGRÁFICOS. SE OBSERVA LA PALABRA SAMYANG ESCRITA EN LETRAS MAYÚSCULAS CON UN ESTILO TIPOGRÁFICO DE LÍNEAS RECTAS, MODERNAS Y DE APARIENCIA ROBUSTA; LAS MISMAS ESTÁN EN COLOR NEGRO Y LAS PROPORCIONES DE LAS LETRAS ESTÁN EQUILIBRADAS, Y LA DISPOSICIÓN DEL TEXTO ES HORIZONTAL, ALINEADA DE MANERA UNIFORME.

SE REIVINDICA EL SIGNO EN SU CONJUNTO, DESTACANDO LA ELECCIÓN TIPOGRÁFICA MODERNA, EL DISEÑO MINIMALISTA Y LA EFECTIVIDAD DEL CONTRASTE DE COLORES, QUE REFUERZAN LA IDENTIDAD Y RECONOCIMIENTO DEL SIGNO.

TRAMITANTE: MARIA ALEJANDRA CASTILLO GONZALEZ

SAMYANG

Insc. 2025-000156 del 06 DE ENERO DE 2025

NOMBRE DE LA MARCA: SAMYANG

SOLICITADA POR: Samyang Holdings Corporation Domicilio: 31, Jong-ro 33-gil, Jongno-gu, Seúl, País: COREA DEL SUR

EN CLASE: 1

DESCRIPCIÓN DE ETIQUETA: EL SIGNO PRESENTADO CONSISTE EN UN DISEÑO GRÁFICO BASADO EXCLUSIVAMENTE EN ELEMENTOS TIPOGRÁFICOS. SE OBSERVA LA PALABRA SAMYANG ESCRITA EN LETRAS MAYÚSCULAS CON UN ESTILO TIPOGRÁFICO DE LÍNEAS RECTAS, MODERNAS Y DE APARIENCIA ROBUSTA; LAS MISMAS ESTÁN EN COLOR NEGRO Y LAS PROPORCIONES DE LAS LETRAS ESTÁN EQUILIBRADAS, Y LA DISPOSICIÓN DEL TEXTO ES HORIZONTAL, ALINEADA DE MANERA UNIFORME.

SE REIVINDICA EL SIGNO EN SU CONJUNTO, DESTACANDO LA ELECCIÓN TIPOGRÁFICA MODERNA, EL DISEÑO MINIMALISTA Y LA EFECTIVIDAD DEL CONTRASTE DE COLORES, QUE REFUERZAN LA IDENTIDAD Y RECONOCIMIENTO DEL SIGNO.

TRAMITANTE: MARIA ALEJANDRA CASTILLO GONZALEZ

SAMYANG

Insc. 2025-000158 del 06 DE ENERO DE 2025

NOMBRE DE LA MARCA: SAMYANG

SOLICITADA POR: Samyang Holdings Corporation Domicilio: 31, Jong-ro 33-gil, Jongno-gu, Seúl, País: COREA DEL SUR

EN CLASE: 30

DESCRIPCIÓN DE ETIQUETA: EL SIGNO PRESENTADO CONSISTE EN UN DISEÑO GRÁFICO BASADO EXCLUSIVAMENTE EN ELEMENTOS TIPOGRÁFICOS. SE OBSERVA LA PALABRA SAMYANG ESCRITA EN LETRAS MAYÚSCULAS CON UN ESTILO TIPOGRÁFICO DE LÍNEAS RECTAS, MODERNAS Y DE APARIENCIA ROBUSTA; LAS MISMAS ESTÁN EN COLOR NEGRO Y LAS PROPORCIONES DE LAS LETRAS ESTÁN EQUILIBRADAS, Y LA DISPOSICIÓN DEL TEXTO ES HORIZONTAL, ALINEADA DE MANERA UNIFORME.

SAMYANG

SE REIVINDICA EL SIGNO EN SU CONJUNTO, DESTACANDO LA ELECCIÓN TIPOGRÁFICA MODERNA, EL DISEÑO MINIMALISTA Y LA EFECTIVIDAD DEL CONTRASTE DE COLORES, QUE REFUERZAN LA IDENTIDAD Y RECONOCIMIENTO DEL SIGNO.

TRAMITANTE: MARIA ALEJANDRA CASTILLO GONZALEZ

Insc. 2025-000159 del 06 DE ENERO DE 2025

NOMBRE DE LA MARCA: SAMYANG

SOLICITADA POR: Samyang Holdings Corporation Domicilio: 31, Jong-ro 33-gil, Jongno-gu, Seúl, País: COREA DEL SUR

EN CLASE: 32

DESCRIPCIÓN DE ETIQUETA: EL SIGNO PRESENTADO CONSISTE EN UN DISEÑO GRÁFICO BASADO EXCLUSIVAMENTE EN ELEMENTOS TIPOGRÁFICOS. SE OBSERVA LA PALABRA SAMYANG ESCRITA EN LETRAS MAYÚSCULAS CON UN ESTILO TIPOGRÁFICO DE LÍNEAS RECTAS, MODERNAS Y DE APARIENCIA ROBUSTA; LAS MISMAS ESTÁN EN COLOR NEGRO Y LAS PROPORCIONES DE LAS LETRAS ESTÁN EQUILIBRADAS, Y LA DISPOSICIÓN DEL TEXTO ES HORIZONTAL, ALINEADA DE MANERA UNIFORME.

SE REIVINDICA EL SIGNO EN SU CONJUNTO, DESTACANDO LA ELECCIÓN TIPOGRÁFICA MODERNA, EL DISEÑO MINIMALISTA Y LA EFECTIVIDAD DEL CONTRASTE DE COLORES, QUE REFUERZAN LA IDENTIDAD Y RECONOCIMIENTO DEL SIGNO.

TRAMITANTE: MARIA ALEJANDRA CASTILLO GONZALEZ



Insc. 2025-000160 del 07 DE ENERO DE 2025

NOMBRE DE LA MARCA: RELAX

SOLICITADA POR: DAVILA CELIS DARIO YGNACIO Domicilio: CALLE 01 - CONJUNTO 01 CASA NRO 09 URB LOMAS DEL COUNTRY VALENCIA CARABOBO País: VENEZUELA

EN CLASE: 11

DESCRIPCIÓN DE ETIQUETA: ES UN LOGOTIPO EL CUAL DE MANERA CLARA IDENTIFICA A LA MARCA A TRAVÉS DE UNA COMPOSICIÓN DE LÍNEAS RECTAS QUE FORMAN LA PALABRA RELAX. LA FORMACIÓN DE LA PALABRA ES UN CONJUNTO DE LÍNEAS RECTAS FUSIONADO CON SALIDAS CÓNCAVAS DE COLOR PANTONE: #F9A037 C:0 M:45 Y:96 K:0. COMBINADA CON LÍNEAS DELGADAS QUE DENTRO DE LA MISMA PALABRA OFRECE UN EFECTO DE PROFUNDIDAD Y SOMBRA AL LOGOTIPO RELAX DE COLOR PANTONE #FFFFFF C:0 M:0 Y:0 K:0

TRAMITANTE: DAVILA CELIS DARIO YGNACIO



Insc. 2025-000162 del 07 DE ENERO DE 2025

NOMBRE DE LA MARCA: QU

SOLICITADA POR: ALTUNFOOD GIDA ITHALAT IHRACAT SANAYI TICARET LIMITED SIRKETI Domicilio: Sanayi Mahallesi, 60126 Nolu Cadde, No: 89, Sehitkamil, Gaziantep, Turquía. País: TURQUIA

EN CLASE: 29

DESCRIPCIÓN DE ETIQUETA: CONSISTE EN LA REPRESENTACIÓN GRÁFICA DE LA PALABRA DE FANTASÍA «QU» ESCRITA EN LETRAS DE MOLDE MAYÚSCULAS Y LIGERAMENTE CURSIVAS EN COLOR BLANCO, DENTRO DE UN CIRCULO COLOR ROJO. EL TÉRMINO EN CUESTIÓN, NO



TIENE TRADUCCIÓN AL IDIOMA CASTELLANO. DEL LADO DERECHO, SE APRECIA UN SEGUNDO CÍRCULO ROJO, CON UN TRAZO GRUESO COLOR BLANCO QUE SE DESPLAZA DESDE LA PARTE INFERIOR IZQUIERDA HACIA LA DERECHA HACIENDO UN CIRCULO, LUEGO EN FORMA HORIZONTAL, TERMINANDO EN UN TRAZO SERPENTEADO, PRIMERO HACIA LA IZQUIERDA Y LUEGO HACIA LA PARTE SUPERIOR DERECHA DEL CIRCULO EN CUESTIÓN. TODO EL CONJUNTO SE ENCUENTRA SOBRE FONDO BLANCO. SE REIVINDICA EL CONJUNTO DESCRITO EN SU TOTALIDAD SIN REIVINDICAR NINGÚN ELEMENTO QUE, DE FORMA AISLADA, PUEDA SER CONSIDERADO GENÉRICO O DESCRIPTIVO EN LA CLASE SOLICITADA.

TRAMITANTE: LUIS MANUEL RUIZ TORRES

Insc. 2025-000163 del 07 DE ENERO DE 2025

NOMBRE DE LA MARCA: QU

SOLICITADA POR: ALTUNFOOD GIDA ITHALAT IHRACAT SANAYI TICARET LIMITED SIRKETI

Domicilio: Sanayi Mahallesi, 60126 Nolu Cadde, No: 89, Sehitkamil, Gaziantep, Turquía. País: TURQUIA

EN CLASE: 32

DESCRIPCIÓN DE ETIQUETA: CONSISTE EN LA REPRESENTACIÓN GRÁFICA DE LA PALABRA DE FANTASÍA «QU» ESCRITA EN LETRAS DE MOLDE MAYÚSCULAS Y LIGERAMENTE CURSIVAS EN COLOR BLANCO, DENTRO DE UN CIRCULO COLOR ROJO. EL TÉRMINO EN CUESTIÓN, NO TIENE TRADUCCIÓN AL IDIOMA CASTELLANO. DEL LADO DERECHO, SE APRECIA UN SEGUNDO CÍRCULO ROJO, CON UN TRAZO GRUESO COLOR BLANCO QUE SE DESPLAZA DESDE LA PARTE INFERIOR IZQUIERDA HACIA LA DERECHA HACIENDO UN CIRCULO, LUEGO EN FORMA HORIZONTAL, TERMINANDO EN UN TRAZO SERPENTEADO, PRIMERO HACIA LA IZQUIERDA Y LUEGO HACIA LA PARTE SUPERIOR DERECHA DEL CIRCULO EN CUESTIÓN. TODO EL CONJUNTO SE ENCUENTRA SOBRE FONDO BLANCO. SE REIVINDICA EL CONJUNTO DESCRITO EN SU TOTALIDAD SIN REIVINDICAR NINGÚN ELEMENTO QUE, DE FORMA AISLADA, PUEDA SER CONSIDERADO GENÉRICO O DESCRIPTIVO EN LA CLASE SOLICITADA.

TRAMITANTE: LUIS MANUEL RUIZ TORRES



Insc. 2025-000164 del 07 DE ENERO DE 2025

NOMBRE DE LA MARCA: QU

SOLICITADA POR: ALTUNFOOD GIDA ITHALAT IHRACAT SANAYI TICARET LIMITED SIRKETI

Domicilio: Sanayi Mahallesi, 60126 Nolu Cadde, No: 89, Sehitkamil, Gaziantep, Turquía. País: TURQUIA

EN CLASE: 30

DESCRIPCIÓN DE ETIQUETA: CONSISTE EN LA REPRESENTACIÓN GRÁFICA DE LA PALABRA DE FANTASÍA «QU» ESCRITA EN LETRAS DE MOLDE MAYÚSCULAS Y LIGERAMENTE CURSIVAS EN COLOR BLANCO, DENTRO DE UN CIRCULO COLOR ROJO. EL TÉRMINO EN CUESTIÓN, NO TIENE TRADUCCIÓN AL IDIOMA CASTELLANO. DEL LADO DERECHO, SE APRECIA UN SEGUNDO CÍRCULO ROJO, CON UN TRAZO GRUESO COLOR BLANCO QUE SE DESPLAZA DESDE LA PARTE INFERIOR IZQUIERDA HACIA LA DERECHA HACIENDO UN CIRCULO, LUEGO EN FORMA HORIZONTAL, TERMINANDO EN UN TRAZO SERPENTEADO, PRIMERO HACIA LA IZQUIERDA Y LUEGO HACIA LA PARTE SUPERIOR DERECHA DEL CIRCULO EN CUESTIÓN. TODO EL CONJUNTO SE ENCUENTRA SOBRE FONDO BLANCO. SE REIVINDICA EL CONJUNTO DESCRITO EN SU TOTALIDAD SIN REIVINDICAR NINGÚN ELEMENTO QUE, DE FORMA AISLADA, PUEDA SER CONSIDERADO GENÉRICO O DESCRIPTIVO EN LA CLASE SOLICITADA.

TRAMITANTE: LUIS MANUEL RUIZ TORRES



Insc. 2025-000165 del 07 DE ENERO DE 2025**NOMBRE DE LA MARCA:** CHOSCH**SOLICITADA POR:** CIXI CITY MAOLIANG PEN-MAKING CO.,LTD Domicilio: No.14, Hubin Road, Hubin Village, Guanhaiwei Town, Cixi, Ningbo City, Zhejiang Province, China. País: CHINA**EN CLASE:** 16

DESCRIPCIÓN DE ETIQUETA: EL SIGNO QUE SE PRESENTA A CONTINUACIÓN SE ENCUENTRA CONFORMADO POR LA PALABRA DE FANTASÍA «CHOSCH», LA CUAL, NO POSEE TRADUCCIÓN ALGUNA AL IDIOMA CASTELLANO NI TIENE UN SIGNIFICADO ESPECÍFICO Y, EN SU CONJUNTO, NO TIENE NINGÚN SIGNIFICADO EN EL COMERCIO O LA INDUSTRIA PERTINENTE O APLICADA A LOS PRODUCTOS ENUMERADOS EN LA SOLICITUD. LA PALABRA SE ENCUENTRA ESCRITA EN LETRAS MAYÚSCULAS, DE MOLDE, DE COLOR GRIS, DE TRAZOS GRUESOS, CON UNA TIPOGRAFÍA ESPECIAL, POSICIONADA DE FORMA HORIZONTAL, SOBRE UN FONDO DE COLOR BLANCO. EN LA PARTE SUPERIOR DE LA LETRA «O», SE APRECIA UNA FIGURA CURVA, DE COLOR GRIS. SE REIVINDICA EL CONJUNTO DESCRITO EN SU TOTALIDAD SIN REIVINDICAR NINGÚN ELEMENTO QUE, DE FORMA AISLADA, PUEDA SER CONSIDERADO GENÉRICO O DESCRIPTIVO EN LA CLASE SOLICITADA.

TRAMITANTE: LUIS MANUEL RUIZ TORRES - ISABEL MANRIQUE ROJAS - LLANES FERNANDEZ NATHALIE ALEJANDRA**CHÓSCH****Insc. 2025-000166 del 07 DE ENERO DE 2025****NOMBRE DE LA MARCA:** ZEQUI**SOLICITADA POR:** SHENZHEN ZEQUI ELECTRONICS CO., LTD. Domicilio: Room 201, Building D, Phase II Factory, Hongmen Industrial Park, No. 399 Jihua Road, Shuijing Community, Jihua Street, Longgang District, Shenzhen City, Guangdong Province, China. País: CHINA**EN CLASE:** 9

DESCRIPCIÓN DE ETIQUETA: EL SIGNO QUE SE PRESENTA A CONTINUACIÓN SE ENCUENTRA CONFORMADO POR LA PALABRA DE FANTASÍA «ZEQUI», LA CUAL, NO POSEE TRADUCCIÓN ALGUNA AL IDIOMA CASTELLANO NI TIENE UN SIGNIFICADO ESPECÍFICO Y, EN SU CONJUNTO, NO TIENE NINGÚN SIGNIFICADO EN EL COMERCIO O LA INDUSTRIA PERTINENTE O APLICADA A LOS PRODUCTOS ENUMERADOS EN LA SOLICITUD. LA PALABRA SE ENCUENTRA ESCRITA EN LETRAS MAYÚSCULAS, DE MOLDE, DE COLOR NEGRO, DE TRAZOS GRUESOS, CON UNA TIPOGRAFÍA ESPECIAL, POSICIONADA DE FORMA HORIZONTAL, SOBRE UN FONDO DE COLOR BLANCO. LAS LETRAS «E» Y «Q», SE PRESENTAN DE FORMA INCOMPLETA. SE REIVINDICA EL CONJUNTO DESCRITO EN SU TOTALIDAD SIN REIVINDICAR NINGÚN ELEMENTO QUE, DE FORMA AISLADA, PUEDA SER CONSIDERADO GENÉRICO O DESCRIPTIVO EN LA CLASE SOLICITADA.

TRAMITANTE: LUIS MANUEL RUIZ TORRES - GUTIERREZ RODRIGUEZ JOSE - ISABEL MANRIQUE ROJAS - LLANES FERNANDEZ NATHALIE ALEJANDRA**ZEQUI****Insc. 2025-000191 del 07 DE ENERO DE 2025****NOMBRE DE LA MARCA:** FIERAS**SOLICITADA POR:** ADACCO BOX, S.A. Domicilio: Caracas, Dto Capital País: VENEZUELA

EN CLASE: 16

DESCRIPCIÓN DE ETIQUETA: EL DISEÑO DEL IMAGOTIPO PRESENTA UNA COMPOSICIÓN TIPOGRÁFICA Y VISUAL CUIDADOSAMENTE ELABORADA, CENTRADA EN UNA PALABRA DE FANTASÍA COMPUESTA DE SEIS LETRAS. LA PALABRA INICIA CON LA LETRA "F" EN MAYÚSCULA, MIENTRAS QUE LAS LETRAS RESTANTES "IERAS" ESTÁN EN MINÚSCULA, LO QUE ESTABLECE UN CONTRASTE VISUAL ATRACTIVO Y AÑADE DINAMISMO AL LOGOTIPO. PARA LA TIPOGRAFÍA, SE UTILIZA LA FUENTE "THUNDER DEMO", QUE OTORGA UN CARÁCTER MODERNO Y AUDAZ AL LOGOTIPO. LA PALETA CROMÁTICA SE HA SELECCIONADO ESTRATÉGICAMENTE, EMPLEANDO UN BLANCO PURO (#FFFFFF) COMO BASE, COMPLEMENTADO POR UN GRIS TENUE (#BFBEBE) Y DOS TONOS DE NARANJA (#F9A61A Y #F16C1F). ESTE ESQUEMA DE COLOR NO SOLO MEJORA LA VISIBILIDAD Y LEGIBILIDAD DEL TEXTO, SINO QUE TAMBIÉN SIMBOLIZA LA PRUDENCIA EN LA REPRESENTACIÓN DE LA FEROCIDAD DE LOS ANIMALES QUE SE INCLUYEN EN EL DISEÑO. LOS ELEMENTOS GRÁFICOS SON FUNDAMENTALES EN ESTE LOGO, DONDE SE DESTACA LA SILUETA DE UN TIGRE, UN LEÓN Y UN TORO, DISPUESTOS EN EL FONDO. CADA UNO DE ESTOS SÍMBOLOS ESTÁ CONTENIDO DENTRO DE FORMAS CILÍNDRICAS BLANCAS, SIMILARES A ESFERAS DE JUEGO, QUE APORTAN UN SENTIDO DE MOVIMIENTO Y DINAMISMO AL DISEÑO. EL USO DE SILUETAS EN COLOR NEGRO PROPORCIONA UN FUERTE CONTRASTE VISUAL, PERMITIENDO QUE LOS ANIMALES SE DESTAQUEN Y AL MISMO TIEMPO ESTABLEZCAN UNA CONEXIÓN CON LA TEMÁTICA DE ACCIÓN Y RIESGO, EVOCANDO LA NATURALEZA Y LA FUERZA DE LAS CRIATURAS REPRESENTADAS. ES IMPORTANTE MENCIONAR QUE EL LOGOTIPO REIVINDICA EL CONJUNTO DE ELEMENTOS DESCRITOS COMO UNA ENTIDAD ÚNICA, MIENTRAS QUE LOS COMPONENTES GENÉRICOS O ESQUEMÁTICOS NO SON OBJETO DE REIVINDICACIÓN. ESTE ENFOQUE ASEGURA QUE EL LOGO NO SOLO SEA DISTINTIVO, SINO TAMBIÉN MEMORABLE, TRANSMITIENDO LA ESENCIA DEL MENSAJE QUE SE DESEA COMUNICAR CON FUERZA Y CLARIDAD.

TRAMITANTE: PERAZA, MARIELY

Insc. 2025-000196 del 07 DE ENERO DE 2025

NOMBRE DE LA MARCA: BICHITOS

SOLICITADA POR: ADACCO BOX, S.A. Domicilio: Caracas, Dto Capital País: VENEZUELA

EN CLASE: 16

DESCRIPCIÓN DE ETIQUETA: EL LOGOTIPO SE PRESENTA COMO UN IMAGOTIPO QUE FUSIONA TIPOGRAFÍA Y ELEMENTOS GRÁFICOS EN UN DISEÑO COHESIVO QUE REFUERZA LA IDENTIDAD VISUAL DE LA MARCA. SE CENTRA EN UNA PALABRA DE FANTASÍA, COMPUESTA POR OCHO LETRAS, QUE CARECE DE TRADUCCIÓN O SIGNIFICADO LITERAL, LO QUE LE CONFIERE UNA CONNOTACIÓN ÚNICA Y DISTINTIVA.

LA TIPOGRAFÍA ELEGIDA ES "THUNDER DEMO", CONOCIDA POR SUS CARACTERÍSTICAS MODERNAS Y DINÁMICAS. LA CONFIGURACIÓN DEL TEXTO DESTACA LA LETRA INICIAL "B" EN MAYÚSCULA, CREANDO UN PUNTO FOCAL VISUAL QUE INVITA A LA ATENCIÓN DEL ESPECTADOR, MIENTRAS QUE EL RESTO DE LAS LETRAS "ICHITOS" SE PRESENTAN EN MINÚSCULA, APORTANDO UN CONTRASTE INTERESANTE Y UNA SENSACIÓN DE FLUIDEZ.

EL COLOR BLANCO (#FFFFFF) DOMINA LA TIPOGRAFÍA, APORTANDO CLARIDAD Y LEGIBILIDAD. ESTE COLOR ESTÁ BORDADO CON UN AZUL MÁS CLARO (#007CC4) Y UN AZUL MÁS OSCURO (#005CA6), LO CUAL CREA UN CONTRASTE VISUAL ATRACTIVO Y REFUERZA LA SIMPATÍA QUE LA MARCA DESEA TRANSMITIR HACIA LOS ANIMALES DE COMPAÑÍA.



DETRÁS DEL TEXTO, SE ENCUENTRAN SILUETAS ESTILIZADAS DE UN CIEMPIÉS, UN ALACRÁN Y UNA SERPIENTE. ESTAS CRIATURAS SON REPRESENTADAS EN UN COLOR NEGRO, LO QUE CONTRASTA NOTABLEMENTE CON EL FONDO BLANCO QUE LAS ENCIERRA. CADA FIGURA ESTÁ CONTENIDA DENTRO DE FORMAS CILÍNDRICAS SIMILARES A ESFERAS, REMINISCENTES DE LOS ELEMENTOS DE LOS JUEGOS DE AZAR, LO QUE AÑADE UN COMPONENTE LÚDICO AL DISEÑO.

EL ARREGLO DE ESTOS ELEMENTOS PROPORCIONA UNA NARRATIVA VISUAL QUE RESALTA LA INTERACCIÓN ENTRE LA NATURALEZA Y LOS SERES VIVOS. LAS FORMAS CILÍNDRICAS QUE ENCIERRAN A LOS ANIMALES NO SOLO CONTRIBUYEN A LA ESTÉTICA GENERAL, SINO QUE TAMBIÉN SUGIEREN UN SENTIDO DE PROTECCIÓN Y RESPETO HACIA LA VIDA SILVESTRE QUE SE ENCUENTRA EN AMBIENTES RURALES.

ESTE LOGOTIPO NO SOLO ES UNA REPRESENTACIÓN GRÁFICA DE LA MARCA, SINO QUE TAMBIÉN ESTABLECE UNA RELACIÓN SIMBÓLICA ENTRE LA IDENTIDAD DE LA MARCA Y SU ENTORNO NATURAL. LA ARMONÍA LOGRADA A TRAVÉS DE LA TIPOGRAFÍA, LOS COLORES Y LOS ELEMENTOS GRÁFICOS REFUERZAN LA PROPUESTA DE VALOR DE LA MARCA, CONVIRTIÉNDOSE EN UN EMBLEMA QUE CONLLEVA UN SIGNIFICADO MÁS PROFUNDO Y QUE BUSCA RESONAR CON SU AUDIENCIA OBJETIVO. ADEMÁS, SE ACLARA QUE SE REIVINDICA EL CONJUNTO TOTAL DE LOS ELEMENTOS DESCRITOS, ASEGURANDO QUE NO SE ATRIBUYE LA PROTECCIÓN DE NINGÚN ASPECTO GENÉRICO QUE PUEDA SER CONSIDERADO COMÚN EN EL SECTOR.

TRAMITANTE: PERAZA, MARIELY

Insc. 2025-000201 del 07 DE ENERO DE 2025

SOLICITADA POR: OSMAN BARAKAT, OSAMA Domicilio: PAMPATAR, EDO. NUEVA ESPARTA País: VENEZUELA

MANGINI

EN CLASE: 30

TRAMITANTE: OSMAN BARAKAT, OSAMA

Insc. 2025-000208 del 07 DE ENERO DE 2025

NOMBRE DE LA MARCA: NATUFRESH

SOLICITADA POR: EDWIN ALFONSO MUJICA TAMI Domicilio: Urb. Colinas de Bello Monte, Edo. Miranda, Caracas. País: VENEZUELA



EN CLASE: 29

DESCRIPCIÓN DE ETIQUETA: CONSISTE EN LA REPRESENTACIÓN GRÁFICA DE LA PALABRA NATUFRESH (PALABRA DE FANTASÍA), ESCRITA EN LETRA CARACTERÍSTICA Y DIVIDIDA EN DOS COLORES; LAS PRIMERAS CUATRO LETRAS (NATU) DE ESTA PALABRA SON DE COLOR VERDE, DONDE LA CONSONANTE N ESTÁ EN MAYÚSCULA Y DE LA CUAL SE APRECIA A SU LADO IZQUIERDO DOS FIGURAS SUPERPUESTAS QUE SEMEJAN SER UNAS HOJAS DE COLOR AMARILLO, SEGUIDAMENTE, SE ENCUENTRAN CINCO LETRAS (FRESH) EN MINÚSCULAS Y DE COLOR AMARILLO. DEBAJO DE ESTA PALABRA SE PUEDE APRECIAR UN SUBRAYADO FORMADO POR UNA LÍNEA ONDULADA DE COLOR AMARILLO. SE REIVINDICA EL CONJUNTO Y LOS COLORES DESCRITOS.

TRAMITANTE: PRINCIPE TAMI

Insc. 2025-000226 del 08 DE ENERO DE 2025**NOMBRE DE LA MARCA:** THE COFFEE**SOLICITADA POR:** CAFE FRATELLI FRANQUEADORA LTDA Domicilio: Curitiba, rua Silva Jardim. 2600. 18 piso, 80.240-020, Brasil País: VENEZUELA**EN CLASE:** 30**DESCRIPCIÓN DE ETIQUETA:** THE COFFEE CONSISTE EN UNA ETIQUETA DE FONDO COLOR BLANCO, EN LA CUAL SE OBSERVA EL NOMBRE MARCARIO QUE ABARCA LA TOTALIDAD DE LA ETIQUETA, ESCRITA EN LETRAS MINÚSCULAS, THE COFFEE TRADUCIDO AL ESPAÑOL SIGNIFICA ¿EL CAFE?, LAS LETRAS DISPUESTAS EN TRAZO GRUESO, TIPO IMPRENTA Y SON DE COLOR NEGRO. EN LA PARTE INFERIOR DE LA ETIQUETA SE PRESENTAN UNAS LETRAS JAPONESAS, QUE TRADUCIDAS AL IDIOMA ESPAÑOL SIGNIFICAN EL CAFÉ, SON TAMBIÉN DE TRAZO GRUESO Y DE COLOR NEGRO.**TRAMITANTE:** PAUL SIMON ESPINA PARRA

Insc. 2025-000230 del 08 DE ENERO DE 2025**NOMBRE DE LA MARCA:** SHEPEE**SOLICITADA POR:** FARAPLUS GROUP C.A. Domicilio: Conjunto residencial los Alpes, edificio Monte Blanco, piso 5, apartamento 52, calle suapare, colinas de bello monte, municipio Baruta, Estado Miranda, Caracas País: VENEZUELA**EN CLASE:** 10**DESCRIPCIÓN DE ETIQUETA:** CONSISTE EN UNA COMPOSICION CENTRAL EN LA CUAL PODEMOS OBSERVAR UN FONDO COLOR BLANCO, EN EL CUAL SE OBSERVA EL NOMBRE MARCARIO SHEPEE DE GRAN TAMAÑO, EN COLOR FUCSIA, DE LETRAS GRUESAS Y CARACTERISTICAS DE SU DISEÑO. LAS LETRAS S Y P SE ENCUESTRAN EN MAYUSCULA Y EL RESTO EN MINUSCULA, SON LIGERAMENTE MAS GRUESAS QUE EL RESTO. SHEPEE ES UNA PALABRA COMPUESTA POR ENDE NO CONTIENE TRADUCCION AL IDIOMA ESPAÑOL**TRAMITANTE:** VIOLETA DANIELA FARAH DER MESSROB

Insc. 2025-000231 del 08 DE ENERO DE 2025**NOMBRE DE LA MARCA:** LIA**SOLICITADA POR:** ZER YAG SANAYI VE TICARET ANONIM SIRKETI Domicilio: Incilipinar Mah. Gazimuhtarpassa Bulvarı Doktorlar Sitesi C Blok Kat:3 Daire:306 SEHITKAMIL / GAZIANTEP - TURKEY. País: TURQUIA**EN CLASE:** 3**DESCRIPCIÓN DE ETIQUETA:** SE TRATA DE UNA ETIQUETA CUADRADA SIN MARCO DONDE SE LEE LA PALABRA DE FANTASÍA LIA, ESCRITO EN LETRAS DE MOLDE Y FORMA CARACTERÍSTICA, EN COLOR AZUL DEGRADADO QUE VA DE AZUL CLARO HASTA AZUL OSCURO. LA LETRA L SE ENCUESTRA EN MAYÚSCULAS Y LAS LETRAS I Y A EN MINÚSCULAS. ENCIMA DE LA PALABRA LIA SE OBSERVA UNA FIGURA QUE SEMEJA UNA MARIPOSA CON LAS ALAS EXTENDIDAS Y EN SU PARTE INFERIOR PRESENTA DOS LÍNEAS CURVAS, EN COLOR DORADO EN DEGRADADO SEMEJANDO BRILLO, CON TRES LÍNEAS EN COLOR BLANCO EN EL MEDIO DE LA FIGURA, ORIENTADAS DESDE ABAJO HACIA LA IZQUIERDA, HACIA ARRIBA Y HACIA LA DERECHA, RESPECTIVAMENTE. SOBRE LA LÍNEA BLANCA UBICADA EN EL MEDIO DE LA FIGURA SE DESPRENDEN DOS LÍNEAS CURVAS QUE SEMEJAN ANTENAS, QUE VAN HACIA LA IZQUIERDA Y

DERECHA Y TIENEN UNA PEQUEÑA FIGURA CIRCULAR EN SU EXTREMO SUPERIOR, EN COLOR DORADO. EL CONJUNTO DESCRITO SE ENCUENTRA SOBRE UN FONDO EN COLOR BLANCO. SE REIVINDICA EL CONJUNTO DESCRITO, INCLUYENDO LOS COLORES, PERO NO SE REIVINDICAN TÉRMINOS DE USO GENÉRICO.

TRAMITANTE: ROJAS GAONA RICARDO JAVIER - ASPRINO SALAS MARIA TERESA

Insc. 2025-000238 del 08 DE ENERO DE 2025

NOMBRE DE LA MARCA: SUPPLER

SOLICITADA POR: TOP MEDICAL VENEZUELA, C. A. Domicilio: CALLE 73 CASA NRO 63-27 URB LOS OLIVOS MARACAIBO ZULIA ZONA POSTAL 4001 País: VENEZUELA

EN CLASE: 10

DESCRIPCIÓN DE ETIQUETA: SE OBSERVA UN SIGNO MIXTO, COMPUESTO POR UN ELEMENTO DENOMINATIVO Y UN ELEMENTO FIGURATIVO. EL ELEMENTO FONÉTICO ESTÁ CONFORMADO POR LA DENOMINACIÓN SUPPLER, EN LETRAS NEGRAS Y EN MINÚSCULAS, A EXCEPCIÓN DE LA LETRA INICIAL S, QUE SE PRESENTA DE MANERA ESTILIZADA Y EN MAYÚSCULA. EL SIGNO SUPPLER PROVIENE DEL IDIOMA DANES Y TRADUCIDO AL CASTELLANO SIGNIFICA SUPLEMENTARIO. EL ELEMENTO FIGURATIVO SE MANIFIESTA A TRAVÉS DE LA TIPOGRAFÍA UTILIZADA DE ESTILO MODERNO, GEOMÉTRICO Y MINIMALISTA, SIN SERIFAS, EN PARTICULAR LA LETRA S, CON UNA SEGMENTACIÓN EN SU ESTRUCTURA QUE CREA UN EFECTO VISUAL DINÁMICO, COMPUESTO POR DOS VERTICES QUE SE UNEN EN EL CENTRO, LA LETRA E PRESENTA EN SU INTERIOR UN PEQUEÑO SEMICIRCULO INCLINADO, Y LA CURVA QUE FORMA LA PARTE SUPERIOR DERECHA DE LA R NO ES UN ARCO COMPLETAMENTE REDONDO, MÁS BIEN, TIENE UN ASPECTO SEGMENTADO Y ANGULAR. SE REIVINDICA EL DISEÑO EN SU CONJUNTO.

TRAMITANTE: JOSE RAMON ATENCIO GALBAN

Suppler

Insc. 2025-000246 del 08 DE ENERO DE 2025

SOLICITADA POR: MONSTER ENERGY COMPANY Domicilio: 1 Monster Way, Corona, California 92879 País: ESTADOS UNIDOS DE AMÉRICA

EN CLASE: 32

DESCRIPCIÓN DE ETIQUETA: LA ETIQUETA QUE SE PRESENTA A CONTINUACIÓN CONSISTE EN LA REPRESENTACIÓN GRÁFICA DE LA CARA DE UN TIGRE, EN TRAZO GRUESO Y DE COLOR NEGRO, VISUALIZÁNDOSE LOS OJOS Y EL HOCICO DEL ANIMAL, RODEADO DE VARIAS LÍNEAS ONDULADAS SIMÉTRICAS QUE SE ASEMEJAN A LOS PELOS FACIALES DE LAS MEJILLAS Y ALREDEDOR DEL CUELLO, LARGOS Y GRUESOS. EL FONDO DE LA ETIQUETA ES DE COLOR BLANCO. SE REIVINDICA EL CONJUNTO ANTES DESCRITO.

TRAMITANTE: DANA RUTH BENTATA - JOSE JAVIER BRIZ - BENTATA KAREL - BEYER, ANETTE M



Insc. 2025-000247 del 08 DE ENERO DE 2025

SOLICITADA POR: AESCULAP AG Domicilio: TUTTLINGEN País: ALEMANIA

SILKAM

EN CLASE: 10

TRAMITANTE: HERNANDEZ GRISANTI HUMBERTO - DANA RUTH BENTATA - LAURA K. RADA CHACON - BENTATA KAREL - BEYER, ANETTE M

Insc. 2025-000248 del 08 DE ENERO DE 2025**SOLICITADA POR:** AESCULAP AG Domicilio: TUTTLINGEN País: ALEMANIA**MONOSYN****EN CLASE:** 10**TRAMITANTE:** HERNANDEZ GRISANTI HUMBERTO - DANA RUTH BENTATA - LAURA K. RADA CHACON - BENTATA KAREL - BEYER, ANETTE M**Insc. 2025-000250 del 08 DE ENERO DE 2025****SOLICITADA POR:** FlexiSpot, Inc. Domicilio: 300 Goddard Way, Irvine, California, Estados Unidos de América. País: ESTADOS UNIDOS DE AMÉRICA**FLEXISPOT****EN CLASE:** 20**TRAMITANTE:** ELIAS, LUIS FRANCISCO - JOSE OVIDIO SALGUEIRO ARAUJO - MARIA ELENA SERRATTI M. - HERIZE MARIO JOSE**Insc. 2025-000252 del 08 DE ENERO DE 2025****NOMBRE DE LA MARCA:** ZOÉ**SOLICITADA POR:** CORPORACION MUNDO AZUL, C.A Domicilio: CTRA TRONCAL 10 LOCAL S/N SECTOR LA PLANTA SANTA ELENA DE UAIREN BOLIVAR País: VENEZUELA**ZOÉ****EN CLASE:** 25**DESCRIPCIÓN DE ETIQUETA:** EL LOGO CONSISTE EN LA PALABRA ZOÉ (PALABRA DE FANTASÍA, NO TIENE TRADUCCIÓN AL CASTELLANO) ESCRITO EN LETRAS MAYÚSCULAS, DE TRAZO GRUESO Y COLOR NEGRO; LA LETRA Z CON LA LÍNEA HORIZONTAL INFERIOR TOCA LA LETRA O, LO QUE HACE QUE SE VEAN ENTRELAZADAS; TODO ESTO EN UN FONDO BLANCO. SE REIVINDICA EL CONJUNTO DESCRITO EN SU TOTALIDAD.**TRAMITANTE:** JOSE FRANCISCO YEPEZ MONTALTI**Insc. 2025-000257 del 08 DE ENERO DE 2025****NOMBRE DE LA MARCA:** KERALINE 57**SOLICITADA POR:** COSMETICOS NUTRY CELLS 57, C.A. Domicilio: Caracas, Venezuela País: VENEZUELA**KERALINE⁵⁷****EN CLASE:** 3**DESCRIPCIÓN DE ETIQUETA:** CONSISTE EN LA PALABRA KERALINE (PALABRA DE FANTASÍA, TAL Y COMO SE SOLICITA NO TIENE TRADUCCIÓN) ESCRITA EN LETRAS DE IMPRENTA, MAYÚSCULAS, DE TRAZO GRUESO. SU INICIAL COLOR ROSA, CON LA PARTICULARIDAD QUE SUS ASTAS DESCENDENTES ESTAN SEPARADAS DE LA BARRA Y EL RESTO DE LAS LETRAS, SON COLOR NEGRO. AL LADO SE OBSERVA UNA CIRCUNFERENCIA DE FONDO ROSA, DENTRO DEL QUE SE LEE EL NÚMERO 57, DE TRAZO GUESO, COLOR BLANCO. SE REIVINDICA KERALINE 57 Y TODO EL CONJUNTO DESCRITO CON LOS COLORES INDICADOS EN EL.**TRAMITANTE:** ENRIQUE J. CHEANG VERA**Insc. 2025-000258 del 08 DE ENERO DE 2025****NOMBRE DE LA MARCA:** SOYTRIBU**SOLICITADA POR:** COSMETICOS NUTRY CELLS 57, C.A. Domicilio: Caracas, Venezuela País: VENEZUELA**SOYTRIBU**

EN CLASE: 3

DESCRIPCIÓN DE ETIQUETA: CONSISTE EN LA PALABRA SOYTRIBU, (PALABRA DE FANTASÍA, TAL Y COMO SE SOLICITA NO TIENE TRADUCCIÓN) ESCRITA EN LETRAS DE IMPRENTA, MAYÚSCULAS, DE TRAZO GRUESO. CON LA PARTICULARIDAD QUE SOBRE Y DEBAJO DE LA LETRA O, SE OBSERVA UN TRAZO GRUESO Y RECTO DE COLOR ROJO; SEGUIDAMENTE EN LA BARRA DE LA LETRA I Y EN LA BARRA ASCENDENTE DE LA LETRA U, SE OBSERVAN TRES FLECHAS SEGUIDAS. LAS LETRAS O, T E I SON DE COLOR ROJO Y EL RESTO DE LAS LETRAS EN COLOR AZUL. SE REIVINDICA SOYTRIBU Y TODO EL CONJUNTO DESCRITO CON LOS COLORES INDICADOS EN EL.

TRAMITANTE: ENRIQUE J. CHEANG VERA

Insc. 2025-000264 del 09 DE ENERO DE 2025

SOLICITADA POR: C.A BEBIDAS EL MUCO (CABEMUCO) Domicilio: CARUPANO, EDO. SUCRE, VENEZUELA. País: VENEZUELA

3 DE ORO

EN CLASE: 33

TRAMITANTE: JORGE DELGADO

Insc. 2025-000274 del 09 DE ENERO DE 2025

NOMBRE DE LA MARCA: MITA

SOLICITADA POR: ALIMENTOS MIJO LINDO, C.A. Domicilio: URBANIZACION SANTA ROSA DE LIMA. CARACAS-MIRANDA País: VENEZUELA



EN CLASE: 30

DESCRIPCIÓN DE ETIQUETA: CONSISTE EN UNA ETIQUETA COMPUESTA POR LA PALABRA "MITA"(PALABRA DE FANTASÍA). ESTÁ EN LETRA MAYÚSCULA AL INICIO, SEGUIDA DE LETRAS MINÚSCULAS DE TRAZO MEDIO DE COLOR NEGRO. LA MISMA SE ENCUENTRA SUBRAYADA POR UNA FIGURA EN POSICIÓN HORIZONTAL QUE SEMEJA SER UNA ESPIGA DE TRIGO, DE COLOR AMARILLO CON TRAZO DE LÍNEAS FINAS DE COLOR BLANCO. EN LA PARTE SUPERIOR SE OBSERVA LA FIGURA DE UNA CARICATURA QUE SEMEJA SER LA CARA DE UNA NIÑA. EL ROSTRO DE COLOR ROSA PÁLIDO LOS OJOS FORMADOS POR DOS LÍNEAS CURVAS DE COLOR NEGRO. NARIZ COLOR NARANJA, DE CADA LADO DE LA MISMA TIENE VARIOS PUNTOS QUE SEMEJAN SER PECAS. LA BOCA COLOR FUCSIA, SOBRE LAS MEJILLAS CADA MEJILLA SE OBSERVA UN CÍRCULO DE COLOR ROSADO. SOBRE LA FRENTE LE CAE EL CABELLO ABIERTO EN EL CENTRO Y DE CADA LADO DE LA CARA SALE UNA CLINEJA DE COLOR DE COLOR NEGRO CON TRAZO DE LÍNEAS DE IRREGULARES DE COLOR MORADO. SOBRE LA CARA UN SOMBRERO DE FORMA CIRCULAR DE COLOR ROJO, DEL CUAL SALE UNA CINTA QUE LO SOSTIENE EN LA BARBILLA. "SE REIVINDICAN LOS COLORES Y EL CONJUNTO DESCRITO"

TRAMITANTE: EMELY LORENA DE SOUSA ROMERO

Insc. 2025-000292 del 09 DE ENERO DE 2025

SOLICITADA POR: COLOMBINA S.A. Domicilio: Zarzal, Valle del Cauca País: COLOMBIA

CRAKEÑAS DIPZ

EN CLASE: 30

TRAMITANTE: HERNANDEZ GRISANTI HUMBERTO - DANA RUTH BENTATA - LAURA K. RADA
CHACON - BENTATA KAREL - BEYER, ANETTE M

Total de Solicitudes : 691

EN VIRTUD DE LA DECISIÓN TOMADA POR ESTE DESPACHO UT SUPRA, EL TRAMITANTE O INTERESADO DEBERÁ CONSIGNAR POR ESCRITO EL PAGO DE LOS DERECHOS DE REGISTRO CORRESPONDIENTES A LA PRESENTE CONCESIÓN EN UN LAPSO DE TREINTA DÍAS (30) HÁBILES CONTADOS A PARTIR DE LA PRESENTE PUBLICACIÓN, DE ACUERDO A LO ESTABLECIDO EN EL CONTENIDO DE LOS ARTÍCULOS 47 Y 83 DE LA LEY DE PROPIEDAD INDUSTRIAL. EL INCUMPLIMIENTO DEL PAGO DE LOS DERECHOS REGISTRALES SERÁ CAUSAL PARA QUE QUEDE SIN EFECTO LA RESOLUCIÓN DEL REGISTRADOR SOBRE EL REGISTRO Y NULAS LAS ACTUACIONES RESPECTIVAS SEGÚN LO DISPONE EL CONTENIDO DEL ARTÍCULO 83 DE LA LEY DE PROPIEDAD INDUSTRIAL.

Publíquese,

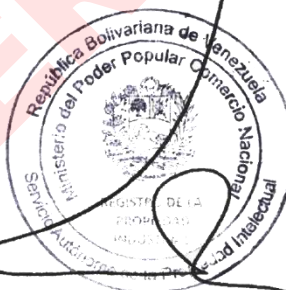

HENDRICK JOSÉ PERDOMO COLMENARES

Registrador (E) de la Propiedad Industrial

Designado mediante Resolución No. 055/2023 de fecha 07 de Septiembre de 2023

Publicada en Gaceta Oficial de la República Bolivariana de Venezuela

Nº.42.720 de Fecha 22 de Septiembre de 2023