

REPÚBLICA BOLIVARIANA DE VENEZUELA, MINISTERIO DEL PODER POPULAR DE COMERCIO NACIONAL - SERVICIO AUTÓNOMO DE LA PROPIEDAD INTELECTUAL - REGISTRO DE LA PROPIEDAD INDUSTRIAL

Caracas, 12 de abril de 2025

215, 166 y 26

RESOLUCIÓN N° 262

SOLICITUDES DE NOMBRES COMERCIALES CONCEDIDAS

CUMPLIDOS COMO HAN SIDO LOS EXTREMOS LEGALES EXIGIDOS, ESTE DESPACHO ACUERDA EL REGISTRO DE SOLICITUDES DE NOMBRES COMERCIALES CONCEDIDAS QUE A CONTINUACIÓN SE MENCIONAN.

Insc. 1992-011119 del 29 DE MAYO DE 1992

NOMBRE DE LA MARCA: HOLA

SOLICITADA POR: HOLA, S.L. Domicilio: Madrid País: ESPAÑA

EN CLASE: NC

DESCRIPCIÓN DE ETIQUETA: CONSISTE EN EL DISEÑO RECTANGULAR DE FONDO ROJO. EN SU INTERIOR SE LEE LA PALABRA HOLA EN LETRAS BLANCAS DE IMPRENTA DE FORMA CARACTERÍSTICA. TODAS DE UN MISMO TAMAÑO. SE REIVINDICA EL CONJUNTO DESCRITO.

TRAMITANTE: BENTATA GABRIEL



Insc. 1995-018817 del 24 DE NOVIEMBRE DE 1995

SOLICITADA POR: HARRODS LIMITED Domicilio: Londres País: REINO UNIDO

EN CLASE: NC

TRAMITANTE: DANA RUTH BENTATA

HARRODS

Insc. 1997-008305 del 29 DE ABRIL DE 1997

NOMBRE DE LA MARCA: SEGAOSSO

SOLICITADA POR: CORPORACION BOIA DOMENICO, C.A. Domicilio: Caracas País: VENEZUELA

EN CLASE: NC

DESCRIPCIÓN DE ETIQUETA: CONSISTE EN UN RECTÁNGULO DE COLOR BLANCO EN EL QUE SE LEE EN EL MEDIO, LA PALABRA DE FANTASÍA SEGAOSSO, EN LETRA MOLDE, CARACTERÍSTICA, MAYÚSCULA, NEGRILLAS, DE COLOR NEGRO E INTERCEPTADAS, DE FORMA HORIZONTAL, POR UNA LÍNEA DE TRAZO FINO Y COLOR BLANCO. SE REIVINDICAN LOS COLORES Y EL CONJUNTO DESCRITO

TRAMITANTE: COHEN YISSACGHAR, MERY

SEGAOSSO

Insc. 1997-011541 del 05 DE JUNIO DE 1997

SOLICITADA POR: HARRODS LIMITED Domicilio: Londres País: REINO UNIDO

EN CLASE: NC

TRAMITANTE: DANA RUTH BENTATA

HARRODS

Insc. 1998-008800 del 18 DE MAYO DE 1998

SOLICITADA POR: IMPORTADORA DE PRODUCTOS ESPAÑOLES C.A. Domicilio: Caracas País: VENEZUELA

BABARIA**EN CLASE:** NC**TRAMITANTE:** ANGELICA TROCHE**Insc. 2006-021822 del 26 DE SEPTIEMBRE DE 2006**

SOLICITADA POR: DAVID COSTA GOMEZ Domicilio: Caracas País: VENEZUELA

VESTUARIO'S**EN CLASE:** NC**TRAMITANTE:** DAVID COSTA GOMEZ**Insc. 2022-001464 del 23 DE FEBRERO DE 2022**

NOMBRE DE LA MARCA: SAFETY ATENCION INTEGRAL

SOLICITADA POR: SAFETY ATENCIÓN INTEGRAL, C.A. Domicilio: Caracas, Distrito Capital. País: VENEZUELA

EN CLASE: NC

DESCRIPCIÓN DE ETIQUETA: CONSISTE EN LA PALABRA SAFETY (PROVIENE DEL IDIOMA INGLÉS Y TRADUCE: SEGURIDAD), ESCRITA CON LETRA DE IMPRETA, EN MAYÚSCULAS Y DE TRAZO GRUESO; DEBAJO DE ELLA Y EN MENOR DIMENSIÓN SE LEE: ATENCIÓN INTEGRAL CON LETRAS DE IMPRETA, DE TRAZO FINO Y CON LA PARTICULARIDAD DE QUE SUS INICIALES ESTAN ESCRITAS EN MAYÚSCULAS Y EL RESTO DE LAS LETRAS EN MINÚSCULAS. EL CONJUNTO DE PALABRAS ANTERIORMENTE DESCRITO ES DE COLOR VERDE OSCURO. A SU IZQUIERDA SE PUEDE OBSERVAR UNA FIGURA RECTANGULAR EN POSICIÓN HORIZONTAL FORMADA POR CUADRADOS INTERCALADOS VERDE CLARO, BLANCO Y VERDE OSCURO EN LA PARTE SUPERIOR; BLANCO, VERDE CLARO, BLANCO Y VERDE OSCURO EN LA PARTE CENTRAL Y VERDE CLARO, BLANCO Y VERDE OSCURO EN LA PARTE INFERIOR. SE REIVINDICA EL CONJUNTO CON LOS COLORES DESCRITOS EN ÉL, MENOS LOS TÉRMINOS DESCRIPTIVOS O GENÉRICOS CONSIDERADOS INDIVIDUALMENTE.

TRAMITANTE: ENRIQUE J. CHEANG VERA**Insc. 2022-002450 del 22 DE MARZO DE 2022**

NOMBRE DE LA MARCA: EUROBOM

SOLICITADA POR: BOMBONERIA EUROPA I , C.A. Domicilio: CALLE PEREZ ALMARZA LOCAL NRO, 16 SECTOR CENTRO MARACAY ARAGUA ZONA POSTAL 2101 País: VENEZUELA

EN CLASE: NC

DESCRIPCIÓN DE ETIQUETA: LA ETIQUETA CONSISTE EN UN FONDO VINO TINTO EN EL CENTRO UN CÍRCULO DIVIDIDO POR UNAS FAJAS BLANCA DONDE DIVIDE LOS COLORES MOSTAZA Y VERDE ACEITUNA Y EN EL CENTRO UN MINI CÍRCULO CON SU BORDE BLANCO Y COLOR MOSTAZA DEBAJO UN RECUADRO DE COLOR MOSTAZA OSCURO Y DENTRO EL NOMBRE EUROBOM ENTRE COLOR VERDE Y MARRÓN TODAS SUS LETRAS EN MAYÚSCULAS. NO REIVINDICO LOS TÉRMINOS GENÉRICO.

TRAMITANTE: MARTINO CARABALLO MARVILYN

Insc. 2022-003378 del 20 DE ABRIL DE 2022

SOLICITADA POR: OIKOS BIENES RAICES C.A Domicilio: av los Jabillos Edf torre Tepuy piso 6 Ofc 6D, Sabana Grande,Caracas País: VENEZUELA

CAFE INMOBILIARIO**EN CLASE:** NC**TRAMITANTE:** CARMEN YELITZA RAMIREZ MOSQUEDA**Insc. 2022-006421 del 19 DE JULIO DE 2022****NOMBRE DE LA MARCA:** SCHMIEROL

SOLICITADA POR: DISTRIBUIDORA SAN LONG, C.A Domicilio: C.C. LA CASONA II, NIVEL 3, LOCAL 17-3, SAN ANTONIO DE LOS ALTOS, ESTADO MIRANDA País: VENEZUELA

EN CLASE: NC

DESCRIPCIÓN DE ETIQUETA: CONSISTE EN UN LOGOTIPO, QUE DESCRIBE LA PALABRA SCHMIEROL, ES UNA PALABRA DE FANTASIA QUE EN SU LECTURA SCHMIEROL NO TIENE TRADUCCION, POR LO QUE CONSTITUYE ESA PALABRA DE FANTASIA, EN LETRA TIPO MOLDE, MAYUSCULA, LAS LETRAS S,C,M,I,E ESTAN ESCRITAS EN COLOR PANTONE NARANJA 0231C, LA LETRA "H" EN COLOR PANTONE ROJO 032C, CUYA INICIAL DE LA LETRA TIENE UN TRAZO LINEAL DESCENDIENTE HACIA LA IZQUIERDA PASANDO POR LAS LETRAS "S" Y "C" Y ASCIENDE CON UNA CURVATURA HACIA LA DERECHA PASANDO POR ENCIMA DE LAS LETRAS "SC" TERMINANDO EN LA LETRA "C", LA CUAL TIENE UNA FIGURA SIMULANDO UNA GOTA EN COLOR PANTONE AMARILLO 100C. LA MISMA LETRA "H" TIENE OTRO TRAZO LINEAL QUE ASCIENDE HACIA LA DERECHA PASANDO POR ENCIMA DE LAS LETRAS "MIEROL" DESCENDIENDO POR LA LETRA "L" TERMINANDO CON UNA CURVATURA HACIA LA IZQUIERDA TERMINANDO DEBAJO DE LA LETRA "O". LA LETRA "R" EN COLOR PANTONE ROJO 032C, TERMINA CON UN TRAZO LINEAL HACIA LA IZQUIERDA PASANDO POR LAS LETRAS "MIER" TERMINADO EN LA LETRA "M". LAS LETRAS "OL" EN COLOR PANTONE NARANJA 1215C EN DEGRADÉ, LA MISMA LETRA "O" TIENE ENCIMA DOS PUNTOS DE IGUAL COLOR LLAMADOS DIÉRESIS. SE REVINDICAN PARA SU REGISTRO LOS COLORES IDENTIFICADOS CON LOS CODIGOS SEÑALADOS, EL TIPO DE LETRA Y LA FORMA DE LA ETIQUETA.

TRAMITANTE: SEMIA MARIA GAIAR DE PARRA**Insc. 2022-007427 del 15 DE AGOSTO DE 2022****NOMBRE DE LA MARCA:** AGENCIA ADUANAL ODIN

SOLICITADA POR: AGENCIA ADUANAL ODIN, C.A. Domicilio: MAÍQUETÍA, ESTADO LA GUAIRA País: VENEZUELA

EN CLASE: NC

DESCRIPCIÓN DE ETIQUETA: FORMADO POR CUATRO CIRCUNFERENCIAS ENTRE LA PRIMERA Y LA SEGUNDA DE AFUERA HACIA ADENTRO, NO HAY NADA ESCRITO. ENTRE LA SEGUNDA Y TERCERA ESTÁN ESCRITAS LAS PALABRAS "AGENCIA ADUANAL ODIN" EN LA PARTE SUPERIOR. ENTRE LA TERCERA Y LA CUARTA ESTÁN ESCRITAS 24 LETRAS QUE VENDRÍAN DEL ALFABETO VIKINGO, SON SÍMBOLOS DE RUNAS. EN EL CENTRO DEL CÍRCULO ESTA DIBUJADO EL TRIPLE CUERNO DE ODIN, SÍMBOLO VIKINGO QUE SON 3 CUERNOS QUE SE ENCUENTRAN ENLAZADOS EN UNA FORMA DE MEDIA LUNA. EL FONDO ES DE COLOR NEGRO, LAS FIGURAS, LETRAS Y CIRCUNFERENCIAS SON DE COLOR AZUL REY

TRAMITANTE: ESCALONA HENRIQUEZ ANDRES SEBASTIAN

Insc. 2023-002144 del 16 DE MARZO DE 2023

SOLICITADA POR: INVERSIONES M.C.D.A., C.A. Domicilio: GUATIRE, ESTADO MIRANDA, REPÚBLICA BOLIVARIANA DE VENEZUELA País: VENEZUELA

CLUB DEL VINO**EN CLASE:** NC**TRAMITANTE:** JORGE DELGADO**Insc. 2023-004038 del 15 DE MAYO DE 2023****NOMBRE DE LA MARCA:** FARM MIRANDA

SOLICITADA POR: CASA DE REPRESENTACIÓN UNIPHARMA,C.A. Domicilio: CALABOZO - GUARICO País: VENEZUELA

**EN CLASE:** NC

DESCRIPCIÓN DE ETIQUETA: SE OBSERVA UNA FIGURA SIMILAR A CUATRO GOTAS DE COLOR FUCSIA, DISPUESTA EN FORMA DE CRUZ, POSTERIORMENTE SE OBSERVA LA EXPRESION "MIRANDA" EN LA LETRA ESTILO MOLDE DE COLOR VERDE AGUA, EN LA PARTE SUPERIOR DE LA LETRA "D" SE OBSERVA LA EXPRESION "FARM" EN LETRAS ESTILO MOLDE DE COLOR FUCSIA DE MENOR DIMENSION A TODO LO ANTES DESCRITO

TRAMITANTE: TITO MENDEZ SUAREZ**Insc. 2023-004987 del 15 DE JUNIO DE 2023****NOMBRE DE LA MARCA:** MOBILL24 EFECTIVO ÁGIL

SOLICITADA POR: SERVICIO PAN AMERICANO DE PROTECCION,C.A. SERPAPROCA Domicilio: AVENIDA TERESA DE LA PARRA, CON CALLE LAZO MARTI, EDIFICIO SERVICIO PAN AMERICANO DE PROTECCION, PISO PB, LOCAL SIN NUMERO, URB. SANTA MONICA, CARACAS, D.C., ZONA POSTAL 1040 País: VENEZUELA

**EN CLASE:** NC

DESCRIPCIÓN DE ETIQUETA: CONSISTE EN UNA ETIQUETA CONFORMADO POR UN CONJUNTO DE LETRAS MINÚSCULAS Y MAYÚSCULAS, FIGURA Y NÚMEROS, TODO SOBRE FONDO BLANCO, INICIANDO LA PALABRA DE FANTASÍA MOBILL CON LA LETRA CARACTERÍSTICA M DE TRAZO GRUESO, DE COLOR AZUL INTENSO Y EN LETRA MINÚSCULA, SEGUIDA DE LA LETRA CARACTERÍSTICA O DE BORDE NEGRO Y TRAZO DELGADO OBSERVÁNDOSE DENTRO UN ESCUDO QUE SE CARACTERIZA POR TENER EN EL FONDO TRES FRANJAS DIAGONALES DE COLORES AZUL INTENSO, BLANCO Y ROJO RESPECTIVAMENTE, SEPARADOS POR UNA LÍNEA DELGADA DE COLOR NEGRO, SOBRE EL MISMO VEMOS LA REPRESENTACIÓN GRÁFICA DE UNA QUIMERA DE COLOR BLANCO CON BORDES NEGROS, SEGUIDA POR LA LETRA CARACTERÍSTICA B, ESCRITA EN MAYÚSCULA DE MAYOR TAMAÑO, COLOR AZUL INTENSO DE TRAZO GRUESO, VINIENDO SU TRAZO SUPERIOR DESDE LA LETRA M, SEGUIDA POR LAS LETRAS I Y DOBLE LL IGUALMENTE EN COLOR AZUL INTENSO Y ESCRITAS EN MINÚSCULA, ASÍ MISMO OBSERVÁNDOSE AL LADO DEL TÉRMINO DE FANTASÍA MOBILL EL NÚMERO 24 ESCRITO CON NÚMEROS CARACTERÍSTICOS DE COLOR ROJO DE TRAZO GRUESO, DEBAJO DE ILL24 SE ENCUENTRA ESCRITA LA FRASE EFECTIVO AGIL, EN LETRAS MAYÚSCULAS DE MENOR

TAMAÑO Y DE COLOR NEGRO.

SE REIVINDICA EL CONJUNTO DESCRITO Y LOS COLORES SEÑALADOS CONFORME A LOS FACSIMILES QUE SE ACOMPAÑAN. NO SE REIVINDICA PROTECCIÓN NI EXCLUSIVIDAD ALGUNA SOBRE LOS TÉRMINOS GENÉRICOS O DESCRIPTIVOS INDIVIDUALMENTE CONSIDERADOS SINO FORMANDO PARTE DEL CONJUNTO DESCRITO.

TRAMITANTE: MARCO A. COLMENARES A.

Insc. 2023-005448 del 29 DE JUNIO DE 2023

NOMBRE DE LA MARCA: PG PRONOSTICA & GANA

SOLICITADA POR: PRONOSTICA & GANA, C.A Domicilio: CALLE ANTONIO DIAZ LOCAL NRO 2 SECTOR ORIENTAL PAMPATAR NUEVA ESPARTA País: VENEZUELA

EN CLASE: NC

DESCRIPCIÓN DE ETIQUETA: CONSTA DE UN ISOLOGO DE FONDO NEGRO QUE DEGRADA HACIA SU PARTE CENTRAL EN COLOR MORADO EN LA PARTE MEDIA CENTRAL DEL CONJUNTO SE OBSERVA LA LETRA P SEGUIDA DE UNA CORONA DE ESPIGAS DORADA Y LUEGO LA LETRA G AMBAS EN MAYÚSCULAS TIPO IMPRENTA COLOR DORADO TAMAÑO GRANDE. EN LA PARTE BAJA CENTRAL SE ENCUENTRA LA PALABRA PRONOSTICA SEGUIDA DEL CARÁCTER ESPECIAL AMPERSAND (&), LUEGO LA PALABRA GANA TODAS EN LETRA TIPO IMPRENTA TAMAÑO MEDIANO Y COLOR BLANCO SE REIVINDICAN LOS COLORES Y EL CONJUNTO EN SU TOTALIDAD. NO SE REIVINDICAN TODOS AQUELLOS TÉRMINOS QUE POR SEPARADOS PUEDAN CONSIDERARSE COMUNES GENÉRICOS O DESCRIPTIVOS.

TRAMITANTE: DIOGENES ISMAEL FUENTES RIVAS

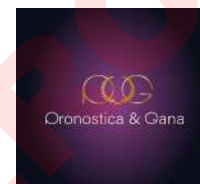

Insc. 2023-005650 del 07 DE JULIO DE 2023

NOMBRE DE LA MARCA: BRANDSMART MR. MCCARD

SOLICITADA POR: INTERBOND CORPORATION OF AMERICA Domicilio: 3200 SW 42 Street, Hollywood, FL 33312 País: ESTADOS UNIDOS DE AMÉRICA

EN CLASE: NC

DESCRIPCIÓN DE ETIQUETA: CONSISTE EN LA FIGURA DE UN HOMBRE DE PIE Y DE FRENTE AL ESPECTADOR VESTIDO DE TRAJE NEGRO Y GUANTES Y UN SOMBRERO DE COPA QUE TIENE UNA ESTRELLA Y VARIAS FRANJAS. LA FIGURA DEL HOMBRE ESTÁ ADEMÁS CARACTERIZADA PORQUE ESTE TIENE UNA CORBATA DE MOÑO Y EN SU TORSO SE OBSERVA UNA FIGURA RECTANGULAR CON LA INSCRIPCIÓN BRANDSMART, ESCRITA EN LETRAS DE IMPRENTA DE TRAZO GRUESO Y EN SENTIDO VERTICAL. AL FINAL DE LA FIGURA RECTANGULAR SE OBSERVA LA EXPRESIÓN "MR. MCCARD" ESCRITA EN LETRAS DE IMPRENTA DE POCO TAMAÑO. EN SU MANO IZQUIERDA EL HOMBRE DESCRITO POSEE UN BASTÓN.

TRAMITANTE: AYALA CHERUBINI BEATRIZ CAROLINA - SILVA FEBRES JOSE ALEJANDRO - ADOLFO LOPEZ MORENO - MANUEL SANCHEZ ABRAHAM



Insc. 2023-006202 del 19 DE JULIO DE 2023

NOMBRE DE LA MARCA: TA'BARATO

SOLICITADA POR: IMPORTADORA IDEA C. A. Domicilio: Barrio San Carlos.Carrera 15, con Calle 12, local 11-77.Parroquia Pedro Maria Morantes, San Cristobal. País: VENEZUELA



EN CLASE: NC

DESCRIPCIÓN DE ETIQUETA: LA ETIQUETA ESTA COMPUESTA POR UN CARRITO DE COMPRAS DE COLOR NEGRO CON FONDO AMARILLO , DICHOS COLORES REVINDICA EL GRÁFICO, EN SU PARTE DERECHA LA PALABRA TA'BARATO EN LETRAS NEGRAS DE LETRAS GRUESAS Y SEPARADA ENTRE LAS LETRAS A Y B POR UN APOSTROFO DE COLOR NEGRO, DICHOS COLORES REVINDICA LA PALABRA, Y EN SU TOTALIDAD DE FONDO DE COLOR AMARILLO EL CUAL REVINDICA LA TOTALIDAD DE LA ETIQUETA.

TRAMITANTE: CARLOS ALBERTO DÁVILA.

Insc. 2023-006654 del 01 DE AGOSTO DE 2023

SOLICITADA POR: NOVA, C.A Domicilio: VALENCIA - ESTADO CARABOBO País: VENEZUELA

LAS 3 B

EN CLASE: NC

TRAMITANTE: TITO MENDEZ SUAREZ

Insc. 2023-006722 del 02 DE AGOSTO DE 2023

NOMBRE DE LA MARCA: JUEGAENLINEA JEL

SOLICITADA POR: INVERSIONES AAG 2010, C.A. Domicilio: Boleita, Caracas, Estado Miranda País: VENEZUELA

JUEGAENLÍNEA[®]

EN CLASE: NC

DESCRIPCIÓN DE ETIQUETA: SE LEE LA FRASE JUEGAENLINEA ESCRITA EN LETRAS ESTILIZADAS, COLOR NEGRO, MAYUSCULAS. AL LADO DERECHO DEL OBSERVANTE EN LA ESQUINA SUPERIOR SE APRECIA UN CIRCULO DE COLOR NEGRO QUE INCLUYE LA PALABRA JEL (PALABRA DE FANTASIA) ESCRITA EN LETRAS ESTILIZADAS, DE TRAZO DELGADO, MAYUSCULAS, DE COLOR BLANCO. SE REIVINDICA EL CONJUNTO DESCRITO.

TRAMITANTE: GONZALEZ SEGOVIA ILIANA JOSEFINA

Insc. 2023-007326 del 21 DE AGOSTO DE 2023

SOLICITADA POR: ICELL GROUP CORP, C.A. Domicilio: URB. SABANA GRANDE, CC CITY MARKET, NIVEL 3, LOCAL 331, CARACAS País: VENEZUELA

ICELL

EN CLASE: NC

TRAMITANTE: JAVIER ALEXANDER RIVERO DE FREITAS

Insc. 2023-007603 del 28 DE AGOSTO DE 2023

NOMBRE DE LA MARCA: CORDERO

SOLICITADA POR: URBANO GASTRONOMICO 2019 C.A Domicilio: AV. PRINCIPAL DE LAS MERCEDES CC TOLON FASHION MALL NIVEL 05 LOCAL COMERCIAL P5-05A URB LAS MERCEDES CARCAS MIRANDA ZONA POSTAL 1080 País: VENEZUELA



EN CLASE: NC

DESCRIPCIÓN DE ETIQUETA: EL LOGO ESTA COMPUESTO POR UN CUADRADO CON FONDO DE COLOR VINOTINTO, EN EL CENTRO SE VISUALIZA UNA LETRA "C" EN COLOR BLANCO, CON UN CIRCULO DE COLOR BLANCO EN LA PARTE INTERNA SUPERIOR. DEBAJO DE ESTO SE OBSERVA EL NOMBRE FONÉTICO DE LA MARCA LA PALABRA "CORDERO" EN LETRAS DE

COLOR BLANCO; SE APRECIA EN LA CONSONANTE "C" UN CIRCULO INTERNAMENTE EN LA PARTE SUPERIOR, EN LA VOCAL "O" SE APRECIA UNA LINEA RECTA DE FORMA HORIZONTAL DESDE EL LADO DERECHO HACIA EL CENTRO DE DICHA VOCAL; SEGUIDAMENTE LA LETRA "D" ESTA INVERTIDA E INTERCEPTADA POR UNA LINEA HORIZONTAL DEL LADO DERECHO DE DICHA LETRA HACIA EL CENTRO; POR ULTIMO EN LA ULTIMA VOCAL "O" SE APRECIA UNA LINEA RECTA DE FORMA HORIZONTAL DESDE EL LADO IZQUIERDO HACIA EL CENTRO DE DICHA VOCAL. SE REIVINDICA EL CONJUNTO DESCRITO

TRAMITANTE: ASTUDILLO GOMEZ FRANCISCO JOSE - LIENDO LIENDO VICTOR - LIENDO MUÑOZ DAYANA CAROLINA - LAGUADO GONZALEZ TATIANA MELISSA - LAGUADO GONZALEZ NINOSKA CAROLINA

Insc. 2023-008437 del 27 DE SEPTIEMBRE DE 2023

NOMBRE DE LA MARCA: FERRE VENTE

SOLICITADA POR: GRUPO EMPRESARIAL VENDE, C.A. Domicilio: CALLE 115 E, AV SAN JUAN VIANNEY Y CALLE EL ROBLE, CASA NRO 86-71, URB LOS CAOBOS, VALENCIA, ESTADO CARABOBO. País: VENEZUELA

EN CLASE: NC

DESCRIPCIÓN DE ETIQUETA: FIGURA EN FORMA DE 3D (TERCERA DIMENSIÓN), QUE SENCILLAMENTE SE PUEDE APRECIAR DOCE FIGURAS EN FORMAS RECTANGULARES A EXCEPCIÓN DE LAS DOS ULTIMAS EN LA PARTE INFERIOR UNA AL COSTADO DERECHO Y UNA AL COSTADO IZQUIERDO QUE SON TRIÁNGULOS, LA FIGURA SEMEJA SER UN RASCACIELOS DE COLOR AMARILLO AL COSTADO DERECHO Y NEGRO AL COSTADO IZQUIERDO, DEBAJO DE ESTO HAY UN GRUPO DE LETRAS QUE FORMAN LA PALABRA FERRE VENDE EN TRAZOS GRUESOS DE COLOR NEGRO, ENTRE LAS PALABRAS FERRE Y VENDE HAY UNA LINEA DE COLOR NEGRO DEFORMA HORIZONTAL, LA PALABRA FERRE VENDE SON PALABRAS DE FANTASÍAS TOMADAS DE PALABRAS COMPUESTAS POR ESTE MOTIVO NO TIENEN NINGÚN TIPO DE TRADUCCIÓN NI SIGNIFICADO, SE REIVINDICA EL CONJUNTO DESCRITO.

TRAMITANTE: FALCO LOPEZ ALEXANDRA CAROLINA



Insc. 2023-008440 del 27 DE SEPTIEMBRE DE 2023

SOLICITADA POR: INVERSIONES GONZALEZ DIAZ, C.A. Domicilio: AV PRINCIPAL, LOCAL GALPON NRO A-2, SECTOR LOS MARINES, MUNICIPIO SAN DIEGO, VALENCIA, ESTADO CARABOBO. País: VENEZUELA

MAUXI

EN CLASE: NC

TRAMITANTE: ..

Insc. 2023-009469 del 27 DE OCTUBRE DE 2023

NOMBRE DE LA MARCA: FRIDEGOTTO EXPRESS

SOLICITADA POR: FERRETERIA HNOS. FRIDEGOTTO C.A Domicilio: VALENCIA, ESTADO CARABOBO País: VENEZUELA

EN CLASE: NC

DESCRIPCIÓN DE ETIQUETA: CONSISTE LA ETIQUETA SOLICITADA EN LA SILUETA DE LA CABEZA DE UN RINOCERONTE CON DOS CUERNOS, DE COLOR VERDE AZULADO, VISTA DE



PERFIL Y MIRANDO HACIA LA DERECHA. POR DEBAJO DE LA FIGURA DESCRITA ESTA LA PALABRA FRIDEGOTTO, ESCRITA EN LETRAS DE COLOR VERDE AZULADO DE MOLDE MAYÚSCULAS, DONDE LAS DOS LETRAS T ESTÁN UNIDAS POR SU TRAZO SUPERIOR HORIZONTAL. LA PALABRA EXPRESS (DEL INGLÉS, EXPRESO) ESTÁ ESCRITA DEBAJO DE LA PRIMERA PALABRA, LA CUAL NO SE REIVINDICA, EN PEQUEÑAS LETRAS DE MOLDE MAYÚSCULAS DEL MISMO COLOR VERDE AZULADO, SEPARADAS ENTRE SÍ Y ABARCANDO LA MISMA LONGITUD QUE LA PRIMERA PALABRA. SE REIVINDICA EL CONJUNTO DESCRITO, CON SUS COLORES MENOS LA PALABRA GENÉRICA.

TRAMITANTE: JORGE DELGADO

Insc. 2023-009471 del 27 DE OCTUBRE DE 2023

NOMBRE DE LA MARCA: FRIDEGOTTO FERRETERIAS

SOLICITADA POR: FERRETERIA HNOS. FRIDEGOTTO C.A Domicilio: VALENCIA, ESTADO CARABOBO País: VENEZUELA

EN CLASE: NC

DESCRIPCIÓN DE ETIQUETA: CONSISTE LA ETIQUETA SOLICITADA EN LA SILUETA DE LA CABEZA DE UN RINOCERONTE CON DOS CUERNOS, DE COLOR AZUL, VISTA DE PERFIL Y MIRANDO HACIA LA DERECHA. POR DEBAJO DE LA FIGURA DESCRITA ESTA LA PALABRA FRIDEGOTTO, ESCRITA EN LETRAS DE COLOR NEGRO DE MOLDE MAYÚSCULAS, DONDE LAS DOS LETRAS T ESTÁN UNIDAS POR SU TRAZO SUPERIOR HORIZONTAL. LA PALABRA FERRETERIAS ESTÁ ESCRITA DEBAJO DE LA PRIMERA PALABRA, LA CUAL NO SE REIVINDICA, EN PEQUEÑAS LETRAS DE MOLDE MAYÚSCULAS DE COLOR GRIS, SEPARADAS ENTRE SÍ Y ABARCANDO LA MISMA LONGITUD QUE LA PRIMERA PALABRA. SE REIVINDICA EL CONJUNTO DESCRITO, CON SUS COLORES MENOS LA PALABRA GENÉRICA.

TRAMITANTE: JORGE DELGADO



Insc. 2023-009536 del 31 DE OCTUBRE DE 2023

SOLICITADA POR: COSMO SUPERMERCADO, C.A. Domicilio: CALLE 112, ENTRE AVENIDA 53-A Y 57, LOCAL NRO. 132 SECTOR EL TRIUNFO, MARACAIBO, ZULIA, ZONA POSTAL 4001 País: VENEZUELA

EN CLASE: NC

TRAMITANTE: JUAN PABLO CRUZ SCAFATI

COSMO SUPERMERCADO

Insc. 2023-009585 del 01 DE NOVIEMBRE DE 2023

NOMBRE DE LA MARCA: PELO LINDO

SOLICITADA POR: OH PELO LINDO C.A. Domicilio: AVENIDA 105 (ANDRES ELOY BLANCO) CC CONJUNTO ARQUITECTONICO SHOPPING CENTER NIVEL SEGUNDO LOCAL 366URB PREBO VALENCIA CARABOBO País: VENEZUELA

EN CLASE: NC

DESCRIPCIÓN DE ETIQUETA: ESTE LOGO CONTIENE UN FONDO DE COLOR BLANCO, DENTRO DEL RECUADRO ENCONTRAMOS, EN LA PARTE IZQUIERDA, UNA FIGURA DE UNA CARA FELIZ, DELINEADA CON UNA LINEA GRUESA DE COLOR AZUL, ESTA CARA ESTA SONRIENDO Y ESTA COMPUESTA POR DOS OJOS, Y UNA BOCA SONRIENDO. SEGUIDAMENTE ENCONTRAMOS LA



PALABRA "PELO" ESCRITA EN COLOR VERDE, Y ENCIMA DE ESTA, ENCONTRAMOS UNA CARA SONRIENTE DELINEADA, COLOR VERDE, CON DOS OJOS, UNA BOCA SONRIENTE Y CABELLO DONDE INDICA QUE ES UN NIÑO. SEGUIDO A ESTO ENCONTRAMOS LA PALABRA "LINDO", ESCRITO EN COLOR ROSADO, Y CON UNAS GOTAS ENCIMA DE LA LETRA "O" DEL MISMO COLOR ROSADO, HACIENDO REFERENCIA AL ACENTO, Y ENCIMA DE ESTA PALABRA ENCONTRAMOS LA FIGURA DE UNA CARA SONRIENDO, DELINEADA DE COLOR ROSADO, CON DOS OJOS, UNA BOCA SONRIENDO Y EL CABELLO DONDE NOS REFIERE QUE ES UNA NIÑA. REIVINDICO LOS COLORES Y TODO EL CONJUNTO COMO TAL, NO REIVINDICO LOS ASPECTOS GENERICOS Y DESCRIPTIVOS AQUI DESCRITOS COMO LA PALABRA "PELO" Y LA PALABRA "LINDO".

TRAMITANTE: DE SOUSA LUGO ALDONIO JOSE RAFAEL

Insc. 2023-010713 del 01 DE DICIEMBRE DE 2023

NOMBRE DE LA MARCA: RHG

SOLICITADA POR: R.H.G. INVERSIONES, C.A. Domicilio: CALLE C, LOCAL INDUSTRIA NRO. 52, ZONA INDUSTRIAL SAN VICENTE, MARACAY, ESTADO ARAGUA. País: VENEZUELA

EN CLASE: NC

DESCRIPCIÓN DE ETIQUETA: REPRESENTACIÓN GRÁFICA DEL NOMBRE DE MI MANDANTE RHG, LAS LETRAS RHG SE PRESENTAN EN FORMA VERTICAL, MAYÚSCULAS Y DE COLOR NEGRO, ACOMPAÑADAS DE PINCELADAS QUE PARECIESE QUE GIRAN DE IZQUIERDA A DERECHA, DE COLOR VERDE, AZUL CLARO, MARRÓN Y AZUL OSCURO. SE REIVINDICA EL CONJUNTO DESCRITO CON LOS TÉRMINOS MENCIONADOS, EXCEPTUANDO LOS QUE PRESENTEN CARACTERÍSTICAS GENÉRICAS Y DESCRIPTIVAS.

TRAMITANTE: YNDHIRA MIOSATTIS PACHECO ALBORNOZ



Insc. 2023-011207 del 18 DE DICIEMBRE DE 2023

NOMBRE DE LA MARCA: FARMACIAS SAN IGNACIO FSI

SOLICITADA POR: CONSORCIO FARMACIAS SAN IGNACIO, CONSORCIO Domicilio: Av. Pedro León Torres, entre calles 48 y 49, local s/n, zona oeste, Barquisimeto edo. Lara. País: VENEZUELA

EN CLASE: NC

DESCRIPCIÓN DE ETIQUETA: LA ETIQUETA CONSISTE EN EL NOMBRE QUE IDENTIFICARÁ LA MARCA: FARMACIAS SAN IGNACIO FSI, EL CUAL ESTÁ INTEGRADA DENTRO DE UN LOGOTIPO DE LA SIGUIENTE MANERA; CONSISTE EN UN CÍRCULO DE BORDES IRREGULARES COLOR VERDE; DENTRO DEL MISMO SE ENCUENTRA INSERTA UNA IMAGEN FIGURATIVA COLOR AZUL CON FORMA DE MORTERO JUSTAMENTE POSICIONADA SOBRE LA BASE DE DICHO CIRCULO. POR OTRO LADO, TENEMOS UNA IMAGEN FIGURATIVA DE COLOR AZUL Y BLANCO CON FORMA DE ESCULAPIO POSICIONADA EN LA PARTE IZQUIERDA DEL CÍRCULO Y POR ÚLTIMO UNA IMAGEN FIGURATIVA COLOR AZUL Y BLANCO EN FORMA DE SEMI-ÓVALO POSICIONADA EN LA PARTE SUPERIOR DEL LOGOTIPO EL CUAL ESTÁ ACOMPAÑADA DE UNA LÍNEA BLANCA Y ROJA CENTRADA DENTRO DE LA MISMA. LAS INSCRIPCIONES DE LAS PALABRAS FARMACIAS SAN IGNACIO APARECEN EN LA PARTE INFERIOR Y FUERA DEL CÍRCULO EN COLOR BLANCO CON BORDES Y SOMBRAS NEGRAS, MIENTRAS QUE EL ACRÓNIMO FSI, APARECE SUPERPUESTO EN COLOR AZUL Y BORDES BLANCOS DENTRO DEL LOGO.

TRAMITANTE: AVELLA CALDERON JULIO DE JESUS - HELMEYER RAMIREZ MICHAEL GASPAR - JEAN JOSUE VALBUENA BASTIDAS - PAOLO ANTONIO DIGIACOMO MORENO



Insc. 2023-011282 del 19 DE DICIEMBRE DE 2023**NOMBRE DE LA MARCA:** ENVIROTEC**SOLICITADA POR:** LABORATORIOS ENVIROTEC C.A REGITRO MERCANTIL SEGUNDO DISTRITO CAPITAL. TOMO 383-A NUM.: 7AÑOS 2022 Domicilio: calle 11-1 EDIF IND .IMI PISO 2 OFC. P-2 URB. LA URBINA CARACAS -PETARES -MIRANDA País: VENEZUELA**EN CLASE:** NC

DESCRIPCIÓN DE ETIQUETA: SE TRATA DE UNA FIGURA RECTANGULAR LA BASE EN COLOR NEGRO, EN LA PARTE SUPERIOR SE OBSERVAN UNA IMAGEN EN FORMA DE OVALO DE COLOR AZUL OSCURO Y DENTRO DE ESTA UNA FIGURA EN FORMA DE UNA HOJA DE ÁRBOL EN COLOR VERDE DEGRADO EN LA PARTE SUPERIOR VERDE CLARO BAJANDO EN LA PARTE INFERIOR VERDE OSCURO TAMBIÉN SE OBSERVAN LA NERVADURAS EN COLOR BLANCO, EN LA PARTE INFERIOR DE LA FIGURA SE LEE LA PALABRA ENVIROTEC (ENVIROTEC PALABRA DE FANTASÍA) TODAS EN COLOR VERDE. SE REIVINDICA TODO EL CONJUNTO DESCRIPTO Y LOS COLORES QUE ELLA PRESENTA.

TRAMITANTE: MONTILLA CESAR**Insc. 2023-011468 del 26 DE DICIEMBRE DE 2023****NOMBRE DE LA MARCA:** AGRAZ**SOLICITADA POR:** CINDEK, C.A. Domicilio: Calle Entrando por la Calle 1, Lote 7, Casa No. 31, Urbanización La Ciudadela, Cagua, Municipio Sucre del Estado Aragua. País: VENEZUELA**EN CLASE:** NC

DESCRIPCIÓN DE ETIQUETA: ISOLOGO COMPUESTO POR UN ELEMENTO DENOMINATIVO Y OTRO GRÁFICO. EL ELEMENTO DENOMINATIVO ESTÁ CONFORMADO POR LA PALABRA ?AGRAZ?, QUE SEGÚN EL DICCIONARIO DE LA REAL ACADEMIA ESPAÑOLA SIGNIFICA ZUMO QUE SE SACA DE LA UVA NO MADURA, FRUTO SIN MADURAR, RACIMO DE UVAS SIN MADURAR, Y A SU VEZ, SEGÚN LAS FUENTES ABIERTAS CONSULTADAS, ?AGRAZ? ES UN APELLIDO ORIGINARIO DE LA VILLA DE BETANZOS, EN LA PROVINCIA DE LA CORUÑA, ESPAÑA, POR LO QUE CONSTITUYE UN NOMBRE ARBITRARIO DE ALTO PODER DISTINTIVO EN RELACIÓN CON LA EMPRESA A DISTINGUIR. EL ELEMENTO GRÁFICO ESTÁ COMPUESTO POR LA PALABRA ?AGRAZ? ESCRITA EN LETRAS TIPO TÍTULO / SCRIPT / EXHIBICIÓN DE COLOR NEGRO. SOBRE LA PALABRA ?AGRAZ? SE ENCUENTRA UN DISEÑO LINEAL SIMÉTRICO DE TRES (03) SEGMENTOS DE COLOR NEGRO, EL PRIMER SEGMENTO SUBE EN LINEA RECTA EN SENTIDO NORESTE. EL SEGUNDO SEGMENTO, CON MAYOR GROSOR QUE LOS OTROS DOS, DESCIENDE EN LINEA RECTA EN SENTIDO SURESTE HASTA UNA POSICIÓN MÁS BAJA QUE EL ORIGEN DEL PRIMER SEGMENTO. EL TERCER SEGMENTO SUBE NUEVAMENTE EN SENTIDO NORESTE HASTA UNA POSICIÓN INTERMEDIA. EL DISEÑO LINEAL ANTES DESCRITO POSEE AMBAS TERMINACIONES EN SERIFA TRIANGULAR TIMES NEW ROMAN. TODO EL CONJUNTO SE ENCUENTRA SOBRE UN FONDO DE COLOR BLANCO. SE REIVINDICA EL CONJUNTO DESCRITO CON EXCEPCIÓN DE LOS ELEMENTOS GENÉRICOS O DESCRIPTIVOS QUE INDIVIDUALMENTE CONSIDERADOS PUDIESE CONTENER.

TRAMITANTE: GARCÍA RANGEL GERARDO GREGORIO

Insc. 2024-000269 del 16 DE ENERO DE 2024**SOLICITADA POR:** JEMIP, C.A., Domicilio: SANTA INES País: VENEZUELA

PAH

EN CLASE: NC**TRAMITANTE:** ORFILA RODRIGUEZ MARYELING DEL CARMEN**Insc. 2024-000974 del 02 DE FEBRERO DE 2024****SOLICITADA POR:** CIUDAD INTELIGENTE, C.A. Domicilio: Av. VERACRUZ. EDIF. TORRE ORINOCO. PISO 2. OF 2C. URB. LAS MERCEDES. BARUTA. EDO. MIRANDA. País: VENEZUELA

SMART CITY

EN CLASE: NC**TRAMITANTE:** JOSMAR XIOMARA MARTIN QUINTERO**Insc. 2024-002161 del 13 DE MARZO DE 2024****NOMBRE DE LA MARCA:** ICONICA**SOLICITADA POR:** ICONICA AR C.A. Domicilio: CALLE 24 DE JUNIO CC PEQUEÑOS COMERCIANTES DEL FUTURO SOCIALISTA NIVEL 0 LOCAL I 17 SECTOR CENTRO DE VALENCIA ESTADO CARABOBO País: VENEZUELA**EN CLASE:** NC

DESCRIPCIÓN DE ETIQUETA: ESTA ETIQUETA ESTA CONFORMADA POR UN FONDO DE COLOR NEGRO, DENTRO DEL CONJUNTO ENCONTRAMOS LA PALABRA "ICONICA" ESCRITA EN LETRAS NO CONVENCIONALES, PERO AL DETALLARSE EL CONJUNTO SE PUEDE OBSERVAR LAS LETRAS DE LA SIGUIENTE MANERA. LA LETRA "I" EN MAYUSCULA AL COMIENZO DE ESTE CONJUNTO. SEGUIDO DE LAS LETRAS "CO" EN MINUSCULAS, UNA ENCIMA DE LA OTRA. SEGUIDO DE LAS LETRAS "NI" UNA AL LADO DE LA OTRA, Y POR ULTIMO LAS LETRAS "CA" UNA ENCIMA DE LA OTRA. TODO ESTE CONJUNTO DE LETRAS ESTAN EN COLOR BLANCO. SE REIVINDICAN LOS COLORES Y TODO EL CONJUNTO COMO TAL. NO SE REIVINDICA LOS ASPECTOS GENÉRICOS COMO LA PALABRA "ICONICA".

TRAMITANTE: GONZALEZ ALVAREZ CELEIMI DESIREE**Insc. 2024-002664 del 22 DE MARZO DE 2024****NOMBRE DE LA MARCA:** IP IMPORTPHONE**SOLICITADA POR:** IMPORT PHONE W.L,C.A Domicilio: AV BOYACA CRUCE CON CALLE COLOMBIA, LOCAL NRO 100-33-100-39 CASA NRO S/N.VALENCIA ESTADO CARABOBO País: VENEZUELA**EN CLASE:** NC

DESCRIPCIÓN DE ETIQUETA: CONSISTE EN UNA ETIQUETA DE FONDO NEGRO, DONDE APARECE UN LOGOTIPO: EN LA PARTE CENTRO SUPERIOR, SE ENCUENTRAN DOS LETRAS IP, ELABORADOS EN FORMA DE FANTASÍA, LA FORMA DE LA LETRA I SE CONFORMA CON DOS RECTÁNGULOS INCLINADOS EN SUS BORDES, LO QUE SERIA EL PUNTO DE LA I ES MAS PEQUEÑO QUE EL RESTO DE LA LETRA, ELABORADOS EN DEGRADADA DE COLORES DE BLANCO, GRIS, BORDEADOS DE LINEAS GRIS OSCURAS, LO QUE VENDRÍA A SER LA P, ESTA CONSTITUIDA POR UNA FIGURA QUE ASEMEJA LA LETRA P, ELABORADA EN LINEAS GRUESA Y RECTAS Y CON LIGERAS INCLINACIONES PARA FORMAR LA LETRA P, EN DEGRADACION DE



COLORES AMARILLOS, OCRES Y ANARANJADO, BORDEADA LA LETRA P CON LINEAS DE COLOR MARRON, EN LOS LATERALES DE LAS IP SE ENCUENTRAS DEL LADO DERECHO E IZQUIERDO LINEAS QUE ASEMEJAN CIRCUITOS INTEGRADOS DE COLORES BLANCO, GRIS, ANARANJADOS Y OCRES, DEBAJO DE LO ANTES DESCRITO SE ENCUENTRA LA PALABRA IMPORTPHONE, EN LETRAS DE MOLDE Y ESTA ESCRITA EN EL IDIOMA INGLES QUE TRADUCIDA AL ESPAÑOL SIGNIFICA IMPORTAR TELÉFONO, EN TRAZOS GRUESOS DE COLORES ENTRE GRIS CLARO, BLANCO Y GRIS OSCURO. FINALMENTE DEBAJO DE LA EXPRESIÓN IMPORTPHONE, SE ENCUENTRA UNA LINEA RECTA CON LA DEGRADACIÓN DE COLORES AMARILLO, OCRES Y ANARANJADO. LO DESCRIPTIVO GENÉRICO NO SE REIVINDICA.

TRAMITANTE: CEDEÑO RODRIGUEZ, WILMEN DEL VALLE

Insc. 2024-003349 del 16 DE ABRIL DE 2024

NOMBRE DE LA MARCA: CONSTRUMATERIALES

SOLICITADA POR: CONSTRUMATERIALES.COM,C.A Domicilio: CALLE YUKERY LOCAL GALPON NRO S/N SECTOR LOS MILLANES LOS MILLANES NUEVA ESPARTA ZONA POSTAL 6309 País: VENEZUELA

EN CLASE: NC

DESCRIPCIÓN DE ETIQUETA: LOGO CONSTRUMATERIALES: CONSISTE EN 3 ROMBOS ENTRELAZADOS, EL PRIMER ROMBO COLOR NARANJA, EL SEGUNDO COLOR AZUL OSCURO Y EL TERCER ROMBO AZUL MEDIO

TRAMITANTE: NARVAEZ RODRIGUEZ PEDRO ANGEL



Insc. 2024-003892 del 29 DE ABRIL DE 2024

NOMBRE DE LA MARCA: LATINFLEX

SOLICITADA POR: INDUSTRIAS LATINFLEX, C.A Domicilio: calle casa local parcela nro h-1 y h2 urb industrial aparay cua miranda País: VENEZUELA

EN CLASE: NC

DESCRIPCIÓN DE ETIQUETA: SE DESCRIBE UNA ETIQUETA CON FONDO DE COLOR BLANCO DONDE SE OBSERVAN LAS PALABRAS INDUSTRIAS LATINFLEX C.A. LA PALABRA INDUSTRIA EN LETRAS DE TAMANO PEQUENO, CURSIVAS, DE COLOR NEGRO SOBRE LA ESQUINA SUPERIOR IZQUIERDA DE LA PALABRA LATINFLEX C.A EN TAMANO MAS GRANDE, AL LADO DE TRES CIRCUNFERENCIAS DE DOS COLORES VERDES, CLARO Y OSCURO QUE BORDEAN LA IMAGEN DEL CONTINENTE LATINO AMERICANO EN COLOR NARANJA. REPRESENTANDO LA CALIDAD DE PRODUCTOS Y SERVICIOS DISTINTIVOS A NIVEL LATINO AMERICANO. SE REIVINDICA EL CONJUNTO DESCRITO INCLUYENDO LOS COLORES, CON INDEPENDENCIA DEL TAMANO. Y NO ASI LAS PALABRAS, LEYENDAS GENERICAS O DESCRIPTIVAS POR SEPARADO, TODO DE ACUERDO A LOS FACSIMILES QUE SE ACOMPANAN.

TRAMITANTE: MUÑOZ-TÉBAR APONTE MARÍA GABRIELA



Insc. 2024-003916 del 30 DE ABRIL DE 2024

NOMBRE DE LA MARCA: DISTRIBUIDORA VENEMOTOS

SOLICITADA POR: DISTRIBUIDORA VENEMOTOS C.A. Domicilio: AV LIBERTADOR CON CALLE AVILA EDIF XEROX PISO 5 OF 5, URB BELLO CAMPO CARACAS (CHACAO) MIRANDA ZONA POSTAL 1060 País: VENEZUELA



EN CLASE: NC

DESCRIPCIÓN DE ETIQUETA: EL SIGNO QUE SE PRESENTA A CONTINUACIÓN SE ENCUENTRA CONFORMADO POR LAS PALABRAS [DISTRIBUIDORA] EN COLOR GRIS Y [VENEMOTOS] EN COLOR NEGRO; ESCRITAS EN LETRAS MAYÚSCULAS, DE MOLDE, DE TRAZOS GRUESOS, CON UNA TIPOGRAFÍA ESPECIAL, POSICIONADA DE FORMA HORIZONTAL, SOBRE UN FONDO DE COLOR BLANCO. SE REIVINDICA EL CONJUNTO DESCRITO EN SU TOTALIDAD SIN REIVINDICAR NINGÚN ELEMENTO QUE PUEDA SER CONSIDERADO GENÉRICO Y/O DESCRIPTIVO EN LA CLASE SOLICITADA.

TRAMITANTE: RODRIGUEZ ZOPPI GUSTAVO ALBERTO - CABRERA CABRERA ANA GABRIELA

Insc. 2024-004226 del 10 DE MAYO DE 2024

SOLICITADA POR: EMPIRE KEEWAY, C.A. Domicilio: Charallave, Edo. Miranda. País: VENEZUELA

ARSEN

EN CLASE: NC

TRAMITANTE: GABRIELA DELGADO GARCIA - TEODOSIO MARTIN MARTIN - JORGE E. DELGADO GUARDA

Insc. 2024-004462 del 16 DE MAYO DE 2024

SOLICITADA POR: GRUPO CANAIMA DISTRIBUCIONES, C.A. Domicilio: avenida este-oeste 2, parcela terreno numero C, local numero s/n, zona industrial Municipal Norte, Valencia estado Carabobo
País: VENEZUELA

**GRUPO CANAIMA
DISTRIBUCIONES**

EN CLASE: NC

TRAMITANTE: HUANCHAO WU

Insc. 2024-004802 del 28 DE MAYO DE 2024

NOMBRE DE LA MARCA: 212 INTERNACIONAL

SOLICITADA POR: OLGA GABRIELA KASABDJI RAFFENSPERGER Domicilio: Av Intercvinal Qta La Esquina # 52 Colinas de Santa Monica, Caracas 1040 País: VENEZUELA



EN CLASE: NC

DESCRIPCIÓN DE ETIQUETA: LA ETIQUETA CONSISTE EN UNA FIGURA EN FORMA DE ETIQUETA, FORMA RECTANGULAR Y A LA DERECHA CON FORMA PUNTEAGUDA, EN COLOR AZUL, DENTRO SE APRECIA EL NOMBRE 212 INTERNACIONAL EN COLOR BLANCO CON UNA FLECHA EN COLOR BLANCO Y UN PUNTO TAMBIEN EN COLOR BLANCO, EN LA ESQUINA IZQUIERDA SUPERIOR SE APRECIA UNA FIGURA DEL PLANETA TIERRA EN COLOR AZUL CON OTRA FIGURA DE UN AVION EN COLOR NARANJA SOBREVOLANDO.

TRAMITANTE: OLGA GABRIELA KASABDJI RAFFENSPERGER

Insc. 2024-004907 del 29 DE MAYO DE 2024

SOLICITADA POR: CORPORACIÓN PETRO RORAIMA, C.A. Domicilio: AV. ORINOCO ENTRE PERIJÁ Y MUCUCHÍES, EDIF. 453, PISO 2, OFC. S/N, URB. LAS MERCEDES, CARACAS, MIRANDA. 1060 País: VENEZUELA

CORPORACIÓN PETRO RORAIMA

EN CLASE: NC

TRAMITANTE: ALVAREZ DIAZ CAROLINA ELENA

Insc. 2024-005923 del 26 DE JUNIO DE 2024

SOLICITADA POR: MULTIINVERSIONES FRG 2021 C.A. Domicilio: AV 12 ENTRE CALLES 19 Y 20 EDIF NATHALIA PISO S/N LOCAL S/N SECTOR EL PARAISO SAN FELIPE YARACUY ZONA POSTAL 3201 País: VENEZUELA

INVERSIONES FRG 2021**EN CLASE:** NC**TRAMITANTE:** PRIETO PUENTE CARMEN ESTHELA**Insc. 2024-006641 del 15 DE JULIO DE 2024****NOMBRE DE LA MARCA:** ASTRO ANIMALITO

SOLICITADA POR: ROBERTO DE JESUS IDROBO ARAUJO Domicilio: AV PRINCIPAL DE ALTO PRADO ENTRE CALLE EL COLEGIO Y AV. 3 CASA LEJANIA NRO 11 URB ALTO PRADO CARACAS MIRANDA ZONA POSTAL 1080 País: VENEZUELA

EN CLASE: NC

DESCRIPCIÓN DE ETIQUETA: EL SIGNO SOLICITADO CONSISTE EN UN DISEÑO CONFORMADO POR LOS SIGUIENTES ELEMENTOS: SE APRECIA LA MARCA "ASTRO ANIMALITOS", ESCRITA EN LETRAS DE MOLDE MAYÚSCULAS Y DE EN FORMA DE ARCO; EN LA PARTE SUPERIOR DEL SIGNO ESTA UBICADO EL TÉRMINO "ASTRO" EN LETRAS DE MOLDE MAYÚSCULAS BLANCAS, ASIMISMO, EN LA PARTE POSTERIOR EL TÉRMINO "ANIMALITOS" EN LETRAS DE MOLDE MAYÚSCULAS DEGRADADAS DE ARRIBA HACIA ABAJO DESDE EL TONO AMARILLO HASTA EL NARANJA. TAMBIÉN SE OBSERVA QUE LA LETRA "O" DEL TÉRMINO "ANIMALITOS" TIENE EN SU CENTRO LA HUELLA DE UN ANIMAL QUE HACE REFERENCIA AL NOMBRE DE LA MARCA. AMBOS TÉRMINOS TIENEN UN FONDO DEGRADADO CENTRADO EN COLOR AZUL PARA DARLE PROFUNDIDAD A LOS COLORES DE LOS TÉRMINOS ANTERIORMENTE EXPUESTOS. SE REIVINDICA EL CONJUNTO Y COLORES DESCRITOS CON INDEPENDENCIA DEL TAMAÑO, Y NO ASÍ LAS PALABRAS O TÉRMINOS GENÉRICOS, TODO DE ACUERDO A LOS FACSIMILES QUE SE ACOMPAÑAN.

TRAMITANTE: DANIELA CASTRO**Insc. 2024-007393 del 12 DE AGOSTO DE 2024****NOMBRE DE LA MARCA:** BULLKING

SOLICITADA POR: INVERSIONES BULL KING, C.A. Domicilio: CALLE 500 CON CALLE 600 EDIF MALAVE PB LOCAL E Y F QUINTA CRESPO CARACAS País: VENEZUELA

EN CLASE: NC

DESCRIPCIÓN DE ETIQUETA: EL LOGOTIPO PRESENTA UN DISEÑO IMPACTANTE Y DISTINTIVO, COMPUESTO POR DOS TONOS PREDOMINANTES. EN LA PARTE INFERIOR, SE ENCUENTRA LA PALABRA "BULL" ESCRITA EN MAYÚSCULAS, EN UN VIBRANTE TONO ROJO (#96050C), QUE EN ESPAÑOL SE TRADUCE "TORO". JUSTO AL LADO, SE HALLA LA PALABRA "KING", TAMBIÉN EN MAYÚSCULAS, QUE EN ESPAÑOL SE TRADUCE COMO "REY", EN UN ELEGANTE TONO GRIS (#7F7F7F). LA TIPOGRAFÍA UTILIZADA PARA LA PALABRA "BULLKING" ES PERSONALIZADA, CON UN DISEÑO QUE INCORPORA UNA DISTORSIÓN EN LA PARTE SUPERIOR DE LAS LETRAS "BU" Y "NG", EVOCANDO LA FORMA CURVA DE LOS CUERNOS DE UN TORO, LO QUE AÑADE UN ELEMENTO DINÁMICO Y VISUALMENTE ATRACTIVO AL



LOGOTIPO.SOBRE LAS LETRAS, SE EXTIENDEN UNOS CUERNOS DE TORO QUE DOMINAN LA COMPOSICIÓN. ESTOS CUERNOS ESTÁN MAYORMENTE EN EL TONO GRIS (#7F7F7F), CON LAS PUNTAS EN UN INTENSO ROJO (#96050C), CREANDO UN CONTRASTE LLAMATIVO Y REFORZANDO LA TEMÁTICA DEL LOGOTIPO.EN EL CENTRO, SOBRE LOS CUERNOS, SE SITÚA UNA PEQUEÑA CORONA DE TRES PUNTAS, TAMBIÉN EN TONO ROJO (#96050C), QUE SIMBOLIZA LA REALEZA Y EL PODER, COMPLEMENTANDO PERFECTAMENTE EL CONCEPTO DE "BULLKING".ESTE LOGOTIPO NO SOLO ES VISUALMENTE ATRACTIVO, SINO QUE TAMBIÉN TRANSMITE UNA FUERTE IDENTIDAD DE MARCA, EVOCANDO FUERZA, LIDERAZGO Y MAJESTUOSIDAD.

TRAMITANTE: JHONNY JOSE MENDES PINTO

Insc. 2024-008490 del 11 DE SEPTIEMBRE DE 2024

NOMBRE DE LA MARCA: EL MUNDO DEL COLOR

SOLICITADA POR: EL MUNDO DEL COLOR ATLANTICO C.A. Domicilio: Calle Neveri con Carrera Guaribe, Local No. S/N, Sector Unare, Galpon No. 3, Ciudad Guayana a País: VENEZUELA

EN CLASE: NC

DESCRIPCIÓN DE ETIQUETA: CONSISTE EN UNA ETIQUETA EN DONDE PODEMOS OBSERVAR SEMICÍRCULOS EN VARIOS COLORE DE DISTINTOS TAMAÑOS UNOS SOBRE PUESTOS AL OTRO, COMENZANDO DE ARRIBA HACIA ABAJO CON EL COLOR VERDE SEGUIDO DE LOS COLORES AZUL, ROJO, NARANJA Y FINALIZANDO CON EL COLOR AMARILLO, CON LA PECULIARIDAD QUE PARECIERA FORMAR UN CIRCULO, DEBAJO PODEMOS LEER LA PALABRA EL MUNDO DEL COLOR, ESTANDO LA PALABRA COLOR DEBAJO DEL COLOR VERDE Y AZUL. (SE REIVINDICA EL CONJUNTO SALVO LOS TÉRMINOS GENÉRICOS).

TRAMITANTE: ACEVEDO GRUMEITE JOEL OCTAVIO



Insc. 2024-008806 del 18 DE SEPTIEMBRE DE 2024

NOMBRE DE LA MARCA: VISION

SOLICITADA POR: INVERSIONES MODA Y DESARROLLO, C.A. Domicilio: AV. 96, TORRE BANCO OCCIDENTAL DE DESCUENTO, PISO 14, OF 14-1, URB. SAN JOSE DE TARBES, VALENCIA, EDO. CARABOBO. País: VENEZUELA

EN CLASE: NC

DESCRIPCIÓN DE ETIQUETA: OBSERVAMOS LA PALABRA VISIÓN ESCRITA EN LETRAS DE MOLDE, EN COLOR AZUL EN UN FONDO BLANCO, ESTANDO LA LETRA V EN MAYÚSCULA Y EL RESTO DE LAS LETRAS EN MINÚSCULAS. LA LETRA O TIENE LA PARTICULARIDAD DE QUE ESTA DIBUJADA DE TAL FORMA QUE SE ASEMEJA A UN OJO, ESTÁ HECHA CON UN ARCO EN LA PARTE SUPERIOR Y OTRO ARCO EN LA PARTE INFERIOR Y EN EL CENTRO UN PUNTO. SE REIVINDICA EL CONJUNTO ANTERIORMENTE DESCRITO. LA DESCRIPCIÓN DE LOS COLORES SE HA HECHO EN CUMPLIMIENTO AL AVISO OFICIAL S/N EMANADO DEL REGISTRO DE LA PROPIEDAD INTELECTUAL, FECHADO EL 18/11/1996.

TRAMITANTE: FIORE BRAVO, ANDRES ALEJANDRO



Insc. 2024-008952 del 23 DE SEPTIEMBRE DE 2024

NOMBRE DE LA MARCA: YAMMA CAFE

SOLICITADA POR: YAMMA CAFE, C.A. Domicilio: VALENCIA, ESTADO CARABOBO País: VENEZUELA



EN CLASE: NC

DESCRIPCIÓN DE ETIQUETA: CONSISTE EN UNA ETIQUETA CUADRADA DE FONDO NEGRO EN LA CUAL SE OBSERVA UN CIRCULO BLANCO Y DENTRO DE EL UN OVALO SEMEJANDO UN ROSTRO FEMENINO CON EL CABELLO A LOS LADOS TODO EN CONTORNO VERDE (PANTONE 98C/52M/100Y/24K) Y LA FIGURA DE UNOS LABIOS EN COLOR ROJO (PANTONE CMYK: 18C/100M/98Y/0K) EN SU PARTE CENTRAL INFERIOR, ALREDEDOR DE LA MISMA SE OBSERVAN 10 CIRCULOS EN COLOR ROJO (PANTONE CMYK: 18C/100M/98Y/0K) , EN LA PARTE INFERIOR DEL CIRCULO SE LEE LA PALABRA YAMMA CAFÉ , QUE EN EL IDIOMA ARABE YAMMA SIGNIFICA MADRE, TODAS ESCRITAS EN LETRA TIPO IMPRENTA EN COLOR BLANCO Y SUS INICIALES EN MAYUSCULAS, NO SE REIVINDICA LA PALABRA CAFE. SE REIVINDICA EL CONJUNTO ANTERIORMENTE DESCRITO Y LA COMBINACION DE COLORES SE HA HECHO EN CUMPLIMIENTO AL AVISO OFICIAL S/N EMANADO DEL REGISTRO DE LA PROPIEDAD INTELECTUAL FECHA 18 DE NOVIEMBRE DE 1996.

TRAMITANTE: RAMADAN DAGGAK

Insc. 2024-009095 del 24 DE SEPTIEMBRE DE 2024

SOLICITADA POR: TRACTORES AGRICOLA Domicilio: CTRA PARQUE INDUSTRIAL YARAPARK LOCAL GAL NRO 1CASERIO LAS PIEDRAS, SECTOR PUEBLO NUEVO YARITAGUA YARACUY ZONA POSTAL 3203 País: VENEZUELA

TRACTO AGRO

EN CLASE: NC

TRAMITANTE: CORNELIO ENRIQUE STOLK SANZ

Insc. 2024-009112 del 25 DE SEPTIEMBRE DE 2024

NOMBRE DE LA MARCA: S COBECA SISTEMAS DE INFORMACIÓN TECNOLÓGICA COBECA

SOLICITADA POR: COMERCIAL BELLOSO, C.A. (COBECA) Domicilio: Maracaibo, Estado Zulia País: VENEZUELA



EN CLASE: NC

DESCRIPCIÓN DE ETIQUETA: CONSISTE EN UNA ETIQUETA CUADRADA DE FONDO BLANCO EN LA QUE SE OBSERVA, EN EL LADO IZQUIERDO, UNA FIGURA IRREGULAR COMPUESTA DE UNA FRANJA COLOR NEGRA, QUE ASEMEJA LA FORMA DE UNA LETRA S, CUYO CENTRO ES DELGADO Y A MEDIDA QUE SE DISPERSA AUMENTA SU GROSOR. LAS ARISTAS DE LA FIGURA TERMINAN EN DOS PUNTAS DE FLECHA EN SENTIDOS CONTRARIOS. EN LA PARTE INFERIOR DE LA FIGURA DESCRITA SE LEE LA PALABRA DE FANTASÍA COBECA (PARTE DEL NOMBRE DE MI MANDANTE) EN LETRA MOLDE, CARACTERÍSTICA, MAYÚSCULA Y DE COLOR BLANCO. DEL LADO DERECHO DE LA FIGURA MENCIONADA SE LEEN LAS PALABRAS SISTEMAS DE INFORMACIÓN TECNOLÓGICA COBECA C.A. EN LETRA MOLDE, CARACTERÍSTICA, MAYÚSCULA Y DE COLOR NEGRO. SE REIVINDICA EL CONJUNTO DESCRITO CON SUS COLORES. NO SE REIVINDICAN LOS TÉRMINOS "SISTEMAS DE INFORMACIÓN TECNOLÓGICA".

TRAMITANTE: FRANKLIN HOET LINARES - ALONSO BRICEÑO DELFINA - FRANCISCO CASTILLO-GARCIA - MARIA MILAGROS NEBREDAS - VITKOU FISCHER RICARDO PATRICK - PATRICIA HOET DE LIMBOURG

Insc. 2024-009215 del 27 DE SEPTIEMBRE DE 2024**NOMBRE DE LA MARCA:** A 40**SOLICITADA POR:** A-40, C.A. Domicilio: AV SIMON BOLIVAR CC LUXOR NIVEL PB LOCAL 2 ZONA N/I GUACARA CARABOBO País: VENEZUELA**EN CLASE:** NC

DESCRIPCIÓN DE ETIQUETA: ESTE LOGO ESTA COMPUESTO POR UN FONDO DE COLOR NEGRO, DENTRO DEL RECUADRO ENCONTRAMOS UNA FIGURA IRREGULAR CUADRADA DE COLOR AMARILLO, CON LA PARTICULARIDAD DE QUE SUS ESQUINAS SON CUVAS. DENTRO DE ESTA FIGURA ENCONTRAMOS DOS LINEAS GRUESAS DE COLOR NEGRO, QUE EN SU FORMA SIMULAN SER LA LETRA "A" SEGUIDAMENTE SE ENCUENTRA EL NUMERO "40" EN LINEAS GRUESAS DE COLOR BLANCO, CON LA PARTICULARIDAD DE QUE EL "0" TIENE UN PUNTO AMARILLO EN EL CENTRO DE LA LINEA DEL LADO IZQUIERDO. REINVINDICO LOS COLORES Y TODO EL CONJUNTO COMO TAL. NO REINVINDICO LOS ASPECTOS GENERICOS Y DESCRIPTIVOS POR SI SOLOS.

TRAMITANTE: DE SOUSA FARIA JOSE ANTONIO**Insc. 2024-009219 del 27 DE SEPTIEMBRE DE 2024****SOLICITADA POR:** SYNTHESIA TECHNOLOGY, S.A. Domicilio: GUACARA, Estado Carabobo País: VENEZUELA**EN CLASE:** NC**TRAMITANTE:** ENRIQUE J. CHEANG VERA - MARIANELLA MONTILLA RIOS - DOMINGUEZ FRANCHI MIGUEL ANGEL**SYNTHESIA TECHNOLOGY****Insc. 2024-009341 del 01 DE OCTUBRE DE 2024****NOMBRE DE LA MARCA:** ALPHACOLOR**SOLICITADA POR:** ALPHACOLOR, C.A Domicilio: AV PRINCIPAL CASA PARCELA E-1 Y E-13 ZONA INDUSTRIAL EL TIGRE GUACARA CARABOBO ZONA POSTAL 2015 País: VENEZUELA**EN CLASE:** NC

DESCRIPCIÓN DE ETIQUETA: IMAGOTIPO QUE ESTÁ CONFORMADO POR LA PALABRA "ALPHACOLOR" (QUE ES EL NOMBRE DE LA MARCA) Y UN ISOTIPO EN LA PARTE SUPERIOR DE LA MISMA CON LA INTENCIÓN DE SEMEJAR EL SIGNO DE ALFA (QUE ES LA PRIMERA LETRA DEL ALFABETO GRIEGO) QUE SE SIMBOLIZA COMO α EN MINÚSCULA Y Α EN MAYÚSCULA. EN EL ALFABETO LATINO, CORRESPONDE A LA LETRA "A" (INICIAL DE LA PALABRA ALPHACOLOR, CARACTERÍSTICA DE LA MARCA) Y QUE BUSCA SEMEJAR TAMBIÉN EL SIGNO DEL INFINITO (POR LA INFINIDAD DE COLORES QUE PUEDEN FABRICARSE), CONFORMADO POR TRES (3) PIEZAS SEPARADAS QUE SE ENGRANAN PARA FORMAR UN TODO (REFLEJANDO TAMBIÉN EL TRABAJO EN EQUIPO Y LOS VALORES FAMILIARES DE LA EMPRESA), CADA PIEZA ESTÁ DISTINGUIDA CON UN COLOR DIFERENTE, UNA PIEZA ES COLOR AMARILLO, OTRA PIEZA ES COLOR CIÁN Y OTRA PIEZA ES COLOR MAGENTA, QUE SON LOS COLORES PRIMARIOS DEL PIGMENTO SEGÚN EL MODELO CMYK. ESTOS COLORES SON CONSIDERADOS PRIMARIOS PORQUE NO SE PUEDEN OBTENER MEZCLANDO OTROS COLORES, AL CONTRARIO, SIRVEN DE BASE PARA LAS DISTINTAS MEZCLAS; ESTOS 3 COLORES PRIMARIOS (AMARILLO, CIAN Y MAGENTA) FUERON



ACLARADOS Y SATURADOS PARA HACERLE MÁS JOVIAL Y PARA EVITAR SER ASOCIADOS CON LOS COLORES DE LA BANDERA NACIONAL. PARA LA PALABRA ?ALPHACOLOR? SE ESCOGIÓ UN TONO SUAVE DE COLOR TURQUESA QUE LE COMPLEMENTA Y ACENTÚA EL CARÁCTER FAMILIAR DE LA EMPRESA. EN CUANTO A LA TIPOGRAFÍA, SE SELECCIONÓ LA UBUNTU BOLD, ESTA FUENTE HACE ECO A LAS CARACTERÍSTICAS FORMALES DEL ISOTIPO Y SE USÓ EL COLOR TURQUESA; DONDE SE BUSCÓ ACENTUAR LA PALABRA ?ALPHA? POR MEDIO DE LA VARIACIÓN DEL ESTILO DE FUENTE.

TRAMITANTE: JOHAN GREGORY RAVELO LUIS RAVELO

Insc. 2024-009348 del 01 DE OCTUBRE DE 2024

NOMBRE DE LA MARCA: GAMBACCI

SOLICITADA POR: GAMBACY, C.A. Domicilio: Urb La Trigaleña N° Civico 130-41 C.C. Profesional La Trigaleña Plaza Nivel U Local 1-L04-B2 Valencia Estado Carabobo País: VENEZUELA

EN CLASE: NC

DESCRIPCIÓN DE ETIQUETA: EL DISEÑO DE LA MARCA SE CARACTERIZA POR CONTENER LA PALABRA GAMBACCI EN MAYÚSCULA DE COLOR NEGRO Y EN SU PARTE INTERNA BLANCA, CUYA FONÉTICA SE ASEMEJA A MARCAS DE ALTA VANGUARDIA DEL SECTOR. TIENE EL OBJETIVO DE REPRESENTAR LA FEMINIDAD DE LA MUJER CONTEMPORÁNEA. ESTE IMAGOTIPO SE COMPLEMENTA CON LA CONSTRUCCIÓN DE LÍNEAS SIMPLES Y ESTILIZADAS, LA TIPOGRAFÍA EMPLEADA ES CATEGORÍA SANS SERIF CON CARÁCTER MODERNO Y MINIMALISTA. LA MARCA INTERVIENE TRAZOS DE LA LETRA ?G? Y LA LETRA ?B? DE SU NOMBRE, DICHA FIGURA ES DE COLOR NEGRO Y EN SU PARTE INTERNA ES BLANCA, E INCORPORA ELEMENTOS GRÁFICOS COMO EL DIAMANTE QUE CONTRIBUYEN AL USO DE LA MISMA COMO SÍMBOLO PRINCIPAL DE LUJO Y ESTÉTICA.

TRAMITANTE: GAMBACICA CARMEN



GAMBACCI

Insc. 2024-010341 del 25 DE OCTUBRE DE 2024

NOMBRE DE LA MARCA: LOTO CASH

SOLICITADA POR: CENTRO DE APUESTAS REGAL 23, C.A. Domicilio: CENTRO BARQUISIMETO LARA ZONA POSTAL 3001 País: VENEZUELA

EN CLASE: NC

DESCRIPCIÓN DE ETIQUETA: CONSISTE EN UN LOGO DE FONDO COLOR BLANCO, EN EL CUAL SE OBSERVA EL NOMBRE MARCARIO LOTO CASH DENTRO DE UN RECUADRO DE LINEAS GRUESAS COLOR NEGRO. LA PARTICULARIDAD ES QUE LA LETRA S ESTA REPRESENTADA POR UN ELEMENTO DE DOLAR COLOR VERDE Y AMAILO. LA PALABRA LOTO EN COLOR NEGRO, ASICOMO TAMBIEN LA PALABRA CA-H EN MAYUSCULA Y TRAZO GRUESO .

TRAMITANTE: JOAO BATISTA GOUVEIA DOS SANTOS



Insc. 2024-011302 del 22 DE NOVIEMBRE DE 2024

NOMBRE DE LA MARCA: MACRO VALORES

SOLICITADA POR: MACRO VALORES C.A. Domicilio: CALLE ORINOCO, EDIFICIO EMPRESARIAL, PISO 1 , OFICINA, 2C, MUNICIPIO BARUTA, ESTADO MIRANDA País: VENEZUELA



EN CLASE: NC

DESCRIPCIÓN DE ETIQUETA: CONSISTE EN UNA ETIQUETA QUE TIENE UN ESCUDO ESTILIZADO QUE INCORPORA LA PALABRA MACRO VALORES EN MAYÚSCULAS EN LA PARTE SUPERIOR CON UNA ESTRELLA SOBRE SU NOMBRE, EN LA PARTE INFERIOR SE INCORPORAN TRES ESTRELLAS CON UN TRIÁNGULO INVERTIDO, SIMBOLIZANDO SEGURIDAD Y PROTECCIÓN. EL ESCUDO POSEE UN TONO AZUL OSCURO EN EL CENTRO Y REBORDE DEL ESCUDO, BLANCO EN EL NOMBRE DE LA MARCA Y EN LAS ESTRELLAS DEL ESCUDO, DORADO EN EL TRIÁNGULO INVERTIDO Y EL COLOR PLATA EN EL BORDE INTERNO DEL ESCUDO, LO CUAL TRANSMITEN SERIEDAD Y CONFIANZA. LA CUAL NO REIVINDICA TÉRMINOS GENÉRICOS.

TRAMITANTE: TOMAS ALBERTO SANCHEZ RODRIGUEZ

Insc. 2024-011474 del 27 DE NOVIEMBRE DE 2024

NOMBRE DE LA MARCA: EA ANDINAS

SOLICITADA POR: SERVINTSA COMERCIAL S A Domicilio: AV VIA LOS PILONES, KM 1.5 LOCAL NRO P-1 SECTOR LOS PILONES ANACO ANZOATEGUI ZONA POSTAL 6003 País: VENEZUELA

EN CLASE: NC

DESCRIPCIÓN DE ETIQUETA: EL DISEÑO DE LA MARCA SE ENCUENTRA CONFORMADO EN LA PARTE CENTRAL POR UN CÍRCULO DE COLOR AZUL CELESTE EN CUYO CENTRO SE DESTACA UNA FIGURA TRIDIMENSIONAL, COMPUESTA POR TRES FIGURAS TRIANGULARES DE MAYOR A MENOR TAMAÑO. EL FONDO DE LA PRIMERA FIGURA TRIANGULAR, DE MAYOR TAMAÑO, SE ENCUENTRA DIVIDIDA EN TRES FRACCIONES, LA PARTE IZQUIERDA ES DE COLOR GRIS OSCURO, LA PARTE DERECHA DE COLOR BLANCO Y LA PARTE INFERIOR DE COLOR NEGRO; SOBRE ESTA ÚLTIMA SE DISPONE UNA FIGURA TRIANGULAR EN FORMA INVERTIDA, DE COLOR GRIS; EN EL CENTRO DE ESTA ÚLTIMA SE DESTACA LA TERCERA FIGURA TRIANGULAR, DE MENOR TAMAÑO, DIVIDIDA EN TRES PARTES, LA IZQUIERDA DE COLOR GRIS OSCURO, LA DERECHA DE COLOR BLANCO Y LA INFERIOR DE COLOR NEGRO. EN LOS EXTREMOS SUPERIORES DEL TRIÁNGULO INVERTIDO, SE OBSERVA LA LETRA ?E? UBICADA EN EL EXTREMO IZQUIERDO, DE COLOR NEGRO, EN GRAFÍA TIPO IMPRENTA, DE TRAZO SEMI GRUESO Y EN MAYÚSCULA. LA LETRA ?A? UBICADA EN EL EXTREMO DERECHO, DE COLOR NEGRO, EN GRAFÍA TIPO IMPRENTA, DE TRAZO SEMI GRUESO Y EN MAYÚSCULA. EN LA PARTE INFERIOR DEL CONJUNTO DESCRITO SE DESTACA EL TÉRMINO ?ANDINAS?, ESCRITO EN UNA GRAFÍA TIPO IMPRENTA, DE TRAZO SEMI GRUESO, DE COLOR NEGRO, EN MAYÚSCULA LA LETRA ?A? Y EL RESTO DE LAS LETRAS EN MINÚSCULA. EN LOS EXTREMOS IZQUIERDO Y DERECHO DEL DISEÑO, SE DESTACAN DOS FRANJAS CURVADAS DE TRAZO GRUESO, DE COLOR AZUL CELESTE, SE HACEN MÁS DELGADAS EN LOS EXTREMOS Y SE OSCURECE EL COLOR. SE PROYECTAN HACIA LA PARTE CENTRAL DEL DISEÑO, CREANDO LA PERCEPCIÓN DE SER UNA FIGURA OVALADA QUE RODEA TODOS LOS ELEMENTOS ANTERIORMENTE DESCRITOS. EL DISEÑO SE ENCUENTRA DISPUESTO SOBRE UN FONDO DE COLOR BLANCO. SE REIVINDICA EL CONJUNTO DESCRITO.

TRAMITANTE: AYALA CHERUBINI BEATRIZ CAROLINA - ANA E. HERNANDEZ ROMERO - NAVA HERNANDEZ SAMANTHA ELIBETH



Insc. 2024-011949 del 10 DE DICIEMBRE DE 2024

NOMBRE DE LA MARCA: BIOSERVET BIOLÓGICOS Y SERVICIOS VETERINARIOS, C.A.

SOLICITADA POR: BIOSERVET, C.A. Domicilio: Av. Las Delicias, local C.C. Empresarial Europá, piso 2, of. 2-12, Urb. La Floresta, Maracay, Edo. Aragua. País: VENEZUELA



EN CLASE: NC

DESCRIPCIÓN DE ETIQUETA: OBSERVAMOS LA PALABRA BIOSERVET (PALABRA FANTASÍA) ESCRITA EN LETRAS DE MOLDE, EN COLOR AZUL MARINO LAS LETRAS ?BIOSE?, Y LAS LETRAS ?VET? EN COLOR VERDE MANZANA, ESTANDO LA LETRA B EN MAYÚSCULA Y EL RESTO DE LAS LETRAS EN MINÚSCULAS; AL LADO IZQUIERDO SE VE UNA FIGURA FANTASÍA QUE ESTÁ CONFORMADA POR UN TRAZO QUE PARTE DESDE EL CENTRO DE LA FIGURA, ASCIENDE Y AL LLEGAR UN POCO MAS ARRIBA DE LA LETRA B DE LA PALABRA BIOSERVET SE DIRIGE HACIA LA DERECHA CURVA HACIA ABAJO SE DESPLAZA HACIA LA IZQUIERDA FORMANDO UN OVALO QUE SE REGRESA Y SE DESPLAZA HACIA ABAJO EN OTRA CURVA HACIA LA IZQUIERDA TERMINANDO SU PUNTA INFERIOR HACIA ARRIBA SIN TOCAR EL OVALO DEL CENTRO DE LA FIGURA. LA PARTE SUPERIOR DE ESTE SÍMBOLO ES DE COLOR AZUL MARINO Y TAMBIÉN EL CENTRO, LA PARTE INFERIOR ES DE COLOR VERDE MANZANA. DEBAJO DE LAS LETRAS RVET SE VEN LAS PALABRAS BIOLÓGICOS Y SERVICIOS VETERINARIOS C.A., EN COLOR AZUL MARINO ESTANDO UBICADAS LAS PALABRAS BIOLÓGICOS Y SERVICIOS ENCIMA DE LA PALABRA VETERINARIOS C.A. AL LADO IZQUIERDO SE VE UNA LÍNEA DE COLOR VERDE MANZANA QUE SUBRAYA LAS LETRAS BIOSE.LA DESCRIPCIÓN DE COLORES SE HA HECHO EN CUMPLIMIENTO AL AVISO OFICIAL S/N EMANADO DEL REGISTRO DE LA PROPIEDAD INTELECTUAL, FECHADO 18/11/1996. NO SE REIVINDICA L AS LETRAS C.A., SI REIVINDICO EL RESTO DEL CONJUNTO ANTERIORMENTE DESCRITO.

TRAMITANTE: MENDOZA URRUTIA, YARELYS YASMILA

Insc. 2024-012045 del 11 DE DICIEMBRE DE 2024

SOLICITADA POR: CCSLINK C.A. Domicilio: Alta florida residencias Asovelo Quinta Lurd País: VENEZUELA

CARACASLINK

EN CLASE: NC

TRAMITANTE: HECTOR JOSE YANEZ CHANG

Insc. 2024-012404 del 19 DE DICIEMBRE DE 2024

SOLICITADA POR: V&V SXXI VIRGEN DEL VALLE C.A Domicilio: Ctra. Principal San Diego a San José entrada a guareguare local # 02 sector San Diego de los Altos, San Diego estado Miranda. País: VENEZUELA

V&V SXXI VIRGEN DEL VALLE

EN CLASE: NC

TRAMITANTE: JARAMILLO PINEDA DARWIN ALIRIO

Insc. 2025-000185 del 07 DE ENERO DE 2025

NOMBRE DE LA MARCA: COMBINADA

SOLICITADA POR: ADACCO BOX, S.A. Domicilio: Caracas, Dtto Capital País: VENEZUELA

EN CLASE: NC

DESCRIPCIÓN DE ETIQUETA: EL DISEÑO DEL LOGOTIPO SE COMPONE DE UN IMAGOTIPO CARACTERIZADO POR UNA TIPOGRAFÍA DE FANTASÍA COMPUESTA POR UN CONJUNTO DE NUEVE LETRAS. LA LETRA INICIAL ?C? SE PRESENTA EN MAYÚSCULA, MIENTRAS QUE LAS



LETRAS SUBSIGUIENTES ESTÁN EN MINÚSCULA, CREANDO UN CONTRASTE VISUAL ATRACTIVO. LA TIPOGRAFÍA SELECCIONADA ES LA "THUNDER DEMO", CUYA GEOMETRÍA ROBUSTA Y MODERNA APORTA UNA PERSONALIDAD ÚNICA AL LOGOTIPO.

EN TÉRMINOS DE COLORIMETRÍA, LA PALETA ELEGIDA INCLUYE EL BLANCO (#FFFFFF) COMO COLOR BASE DE LA TIPOGRAFÍA, COMPLEMENTADO POR UN GRIS TENUE (#BFBEBE) LO QUE ESTABLECE UN FUERTE CONTRASTE CON EL FONDO, REALZADO POR UN CONTORNO VINOTINTO QUE VARÍA ENTRE TONOS CLAROS Y OSCUROS (#CE1327, #97121F). ESTA COMBINACIÓN DE COLORES NO SOLO GARANTIZA LEGIBILIDAD, SINO QUE TAMBIÉN CAPTURA LA ATENCIÓN DEL ESPECTADOR, SIMBOLIZANDO LA DIVERSIDAD Y RIQUEZA QUE REPRESENTA LA FAUNA A TRAVÉS DE SUS SERES VIVOS.

EL LOGOTIPO INCORPORA SILUETAS ESTILIZADAS DE UN ALACRÁN, UN LEÓN Y UN PERRO, LAS CUALES ESTÁN DISPUESTAS DENTRO DE FORMAS CILÍNDRICAS EN COLOR BLANCO. ESTAS ESFERAS EVOCAN LA ESTÉTICA DE LOS JUEGOS DE AZAR, SUGIRIENDO UN SENTIDO DE DINAMISMO Y EMOCIÓN. EL USO DEL COLOR NEGRO PARA LAS SILUETAS DE LOS ANIMALES RESALTA SU PRESENCIA Y LES CONFIERE UN IMPACTO VISUAL SIGNIFICATIVO, AL TIEMPO QUE COMUNICA LA ESENCIA DE CADA UNO DE ESTOS SERES.

ES RELEVANTE DESTACAR QUE LA REIVINDICACIÓN DEL DISEÑO CORRESPONDE ÚNICAMENTE AL CONJUNTO DESCRITO, EXCLUYENDO CUALQUIER ELEMENTO QUE PUEDA SER CONSIDERADO GENÉRICO O COMÚN EN EL ÁMBITO DE LA IDENTIFICACIÓN GRÁFICA. DE ESTA MANERA, EL LOGOTIPO NO SÓLO ESTABLECE UNA IDENTIDAD DISTINTIVA, SINO QUE TAMBIÉN SE POSICIONA DE MANERA EFECTIVA DENTRO DEL MERCADO RELEVANTE AL CUAL SE DIRIGE.

TRAMITANTE: PERAZA, MARIELY

Insc. 2025-000481 del 16 DE ENERO DE 2025

NOMBRE DE LA MARCA: MAXCODEX

SOLICITADA POR: INVERTROPOLI C.A. Domicilio: AV. Principal CC Empresarial Este-Oeste, nivel PB, local 27, zona industrial norte, segunda etapa del conjunto comercial industrial, Valencia- Edo Car País: VENEZUELA

EN CLASE: NC

DESCRIPCIÓN DE ETIQUETA: LA ETIQUETA ESTÁ COMPUESTA POR LA PALABRA "MAXCODEX", ESCRITA A DOS LÍNEAS CON TIPOGRAFÍA DE PALO SECO, CON BORDES REDONDEADOS DE ESTILO MODERNO Y MINIMALISTA, TIENEN COMO ANCHO LÍMITE LA PALABRA "MAX" QUE ESTÁ ESCRITA EN MAYÚSCULAS EN UN COLOR ROJO Y EN LA PRIMERA LÍNEA EN UN TAMAÑO SUPERIOR AL RESTO DE ELEMENTOS, POR OTRA PARTE, LA PALABRA "CODEX" ESTÁ ESCRITA EN MAYÚSCULAS, EXCEPTO LA LETRA "X", ES DE COLOR NEGRO; SIENDO SU FONDO EN COLOR BLANCO.

TRAMITANTE: HELEN NATALY ROJAS MARQUEZ



Insc. 2025-000500 del 17 DE ENERO DE 2025

NOMBRE DE LA MARCA: MYTHOS GREEK FROZEN YOGURT

SOLICITADA POR: D'ANDREA GONZALEZ ULISSE LUIGI Domicilio: LAS MINAS DE BARUTA CARACAS País: VENEZUELA

EN CLASE: NC

DESCRIPCIÓN DE ETIQUETA: CONSISTE EN UN CIRCULO DE FONDO COLOR ARENA CUYO



BORDE DE COLOR AZUL CLARO ESTA ADORNADO DE MANERA CONTINUA POR GRECAS DEL MISMO COLOR AZUL CLARO, DENTRO DE DICHO CIRCULO SE OBSERVAN TRES LINEAS VERTICALES, DE COLOR AZUL OSCURO, DE GROSOR MEDIO SIMULANDO LA LINEA MEDIA UN TRIDENTE, Y EN CUYA PARTE INFERIOR SE VEN DOS LINEAS HORIZONTALES CUYOS EXTREMOS TERMINAN EN FORMAS PUNTIAGUNDAS, INTERRUMPIDAS EN SU PARTE MEDIA, DE COLOR AZUL CLARO. INMEDIATAMENTE DEBAJO SE LEE LA PALABRA "MYTHOS" DE COLOR AZUL OSCURO, EN LETRAS MAYUSCULAS Y DE IMPRENTA DE TRAZO FINO, Y CUYA LETRA "Y" SIMULA LA FORMA DE UN TRIDENTE. DEBAJO SE OBSERVA LA EXPRESIÓN "GREEK FROZEN YOGURT" ESCRITA EN LETRAS DE IMPRENTA, MAYUSCULAS, DE TRAZO FINO Y MENOR TAMAÑO QUE LA ANTERIOR, DE COLOR AZUL OSCURO, Y DE CUYOS EXTREMOS SOBRESALEN DOS LINEAS HORIZONTALES DE EXTREMOS EN FORMA DE PUNTA Y COLOR AZUL CLARO. TODO ELLO DE ACUERDO CON LAS ETIQUETAS ANEXAS. SE REIVINDICA EL CONJUNTO GRAFICO DESCRITO MAS NO LAS EXPRESIONES GENERICAS INCLUIDAS EN EL MISMO, "GREEK FROZEN YOGURT?".

TRADUCCION "MYTHOS" = MITOS; "GREEK FROZEN YOGURT" = YOGURT GRIEGO CONGELADO.

TRAMITANTE: D'ANDREA GONZALEZ ULISSE LUIGI

Insc. 2025-000508 del 17 DE ENERO DE 2025

SOLICITADA POR: INVERSIONES BRADI 1963, C.A. Domicilio: AV. PRINCIPAL CENTRO SAMBIL VALENCIA, NIVEL FERIA, LOCAL NRO F69A ZONA, NAGUANAGUA, ESTADO CARABOBO País: VENEZUELA

TQMUCH

EN CLASE: NC

TRAMITANTE: GISSELA MARGARITA SOLANO DE URRIETA

Insc. 2025-000513 del 17 DE ENERO DE 2025

SOLICITADA POR: INVERSIONES BRADI 1963, C.A. Domicilio: AV. PRINCIPAL CENTRO SAMBIL VALENCIA, NIVEL FERIA, LOCAL NRO F69A ZONA, NAGUANAGUA, ESTADO CARABOBO País: VENEZUELA

TOK-ES

EN CLASE: NC

TRAMITANTE: GISSELA MARGARITA SOLANO DE URRIETA

Insc. 2025-000553 del 20 DE ENERO DE 2025

NOMBRE DE LA MARCA: KSERITAS

SOLICITADA POR: INVERSIONES 311031, C.A. Domicilio: Av Lima, Edificio Chile, Piso PB, Local B, Urbanización Los Caobos País: VENEZUELA

EN CLASE: NC

DESCRIPCIÓN DE ETIQUETA: EL SIGNO DISTINTIVO CUYO REGISTRO SE SOLICITA PARA SER UTILIZADO COMO NOMBRE COMERCIAL, ESTÁ FORMADO POR LA PALABRA DE FANTASÍA "KSERITAS", DE TAL FORMA QUE LA LETRA "K" SE ENCUENTRA EN LETRA IMPRENTA MAYÚSCULA DE COLOR ROJO Y DENTRO DE UNA FIGURA CUADRADA EN POSICIÓN INCLINADA HACIA LA IZQUIERDA, DE COLOR BLANCO, Y CON BORDE INTERNO EN TRAZO MEDIO DE COLOR AZUL CLARO, Y BORDE EXTERNO EN TRAZO FINO DE COLOR NEGRO. AL LADO DE LA SEÑALADA FIGURA CUADRADA SE ENCUENTRA ESCRITO EL TÉRMINO "SERITAS", EN LETRA IMPRENTA MINÚSCULA DE MENOR TAMAÑO, DE COLOR BLANCO, CON BORDE INTERNO EN TRAZO MEDIO DE COLOR AZUL CLARO, Y BORDE EXTERNO EN TRAZO FINO DE COLOR NEGRO. LA PALABRA



?KSERITAS?, ANTERIORMENTE DESCRITA, SE ENCUENTRA SOBREPUESTA A UN FONDO DE COLOR AMARILLO OCRE.

TRAMITANTE: ROSALES BENNETT ILEANA

Insc. 2025-000557 del 20 DE ENERO DE 2025

SOLICITADA POR: LABORATORIO MAGNACHEM INTERNATIONAL, S.R.L. Domicilio: Av. José Francisco Peña Gomez. Esq. Calle K, Zona Industrial de Haina. Provincia San Cristobal. País: REPUBLICA DOMINICANA

**LABORATORIO MAGNACHEM
INTERNATIONAL**

EN CLASE: NC

TRAMITANTE: MOLINA M JOSE LUIS

Insc. 2025-000595 del 21 DE ENERO DE 2025

NOMBRE DE LA MARCA: MOTOCIMA

SOLICITADA POR: CIMA MOTORS,C.A. Domicilio: AV. ROMULO GALLEGOS, EDIF. RESIDENCIAS EL PARQUE PISO PB LOCAL D, URB. LOS DOS CAMINOS, CARACAS ESTADO MIRANDA, ZONA POSTAL 1071 País: VENEZUELA



EN CLASE: NC

DESCRIPCIÓN DE ETIQUETA: EL LOGO ES DE COLOR VERDE CON FONDO BLANCO, Y VA EN LETRAS MAYÚSCULAS. ESTÁ REPRESENTADO POR LA PALABRA MOTOCIMA, AL FINAL DE TODA LA PALABRA EN SI SE ENCUENTRA DIBUJADO O SE REPRESENTA UNA MONTAÑA O CIMA QUE SIMULA UNA LETRA A. DEBAJO O POR DEBAJO DE DICHA CIMA O LETRA A SE DETALLA UNA PEQUEÑA LINEA DE COLOR VERDE.(NO SE REIVINDICAN LOS ELEMENTOS GENERICOS Y DESCRIPTIVOS QUE SE PUEDAN ENCONTRAR EN EL ISOTIPO).

TRAMITANTE: GENESIO RICHARD DE STEFANO RUGGIERO

Insc. 2025-000602 del 22 DE ENERO DE 2025

NOMBRE DE LA MARCA: RAWA

SOLICITADA POR: GRUPO RAWA C.A. Domicilio: Av Patrocinio Peñuela con Calle Miraima, parcelamiento TOCOME, piso sótano local 1, BOLEITA, ESTADO MIRANDA País: VENEZUELA



EN CLASE: NC

DESCRIPCIÓN DE ETIQUETA: EL SIGNO QUE SE PRESENTA A CONTINUACIÓN INCLUYE UN SÍMBOLO GRÁFICO EN COLOR NARANJA COMPUESTO POR TRES FORMAS CURVAS DE TRAZO GRUESO QUE VAN DE ARRIBA A ABAJO PARALELAMENTE, CREANDO LA ILUSIÓN DE MOVIMIENTO O FLUJO. A LA DERECHA DEL SÍMBOLO GRÁFICO, SE ENCUENTRA LA PALABRA "RAWA" ESCRITA EN LETRAS MINUSCULAS, EN COLOR NEGRO, DE TRAZO GRUEZO Y CON UN ESTILO TIPOGRÁFICO ESPECIAL. SE REIVINDICA EL CONJUNTO DESCRITO EN SU TOTALIDAD SIN REIVINDICAR NINGÚN ELEMENTO QUE PUEDA SER CONSIDERADO GENÉRICO Y/O DESCRIPTIVO EN LA CLASE SOLICITADA.

TRAMITANTE: RICHARD ANDARI SAWAYA

Insc. 2025-000604 del 22 DE ENERO DE 2025**NOMBRE DE LA MARCA:** ESCAMAS**SOLICITADA POR:** LA CAÑADA VEINTI1, C.A Domicilio: Calle entre Luis Ortega y calle José María Vargas, cc comercial bahía mansa nivel planta baja local 01 y 02, caserío Pampatar Nueva Esparta País: VENEZUELA**EN CLASE:** NC**DESCRIPCIÓN DE ETIQUETA:** EL LOGO ESTÁ CONFORMADO EN SU PARTE SUPERIOR POR LÍNEAS IRREGULARES DE COLOR AZUL MARINO, SEPARADAS LAS CUALES SIMULAN UNA FIGURA DE UN PEZ, DEBAJO DE ELLAS Y CENTRADAS SE LEE LA PALABRA "ESCAMAS" ESCRITAS EN LETRAS DE MENOR TAMAÑO Y DE COLOR AZUL MARINO. TODO LO DESCRITO SE ENCUENTRA SOBRE UN FONDO BLANCO. SE REIVINDICA EN SU TOTALIDAD EL CONJUNTO DESCRITO.**TRAMITANTE:** ARMAS LEÓN ORLANDO**Insc. 2025-000693 del 23 DE ENERO DE 2025****SOLICITADA POR:** XOCOLATL TRADING C.A Domicilio: Calle 1 local galpón n 1; sector el Carmen tucani merida País: VENEZUELA**EN CLASE:** NC**TRAMITANTE:** LOPES CARIAGA BERNARDO AUGUSTO**XOCOLATL TRADING C.A****Insc. 2025-000695 del 23 DE ENERO DE 2025****NOMBRE DE LA MARCA:** ROSALBA**SOLICITADA POR:** PANADERIA Y PASTERIA ROSALBA, C.A. Domicilio: Caracas. Distrito Capital País: VENEZUELA**EN CLASE:** NC**DESCRIPCIÓN DE ETIQUETA:** CONSISTE EN UNA SUPERFICIE ESENCIALMENTE RECTANGULAR VERTICALIZADA, CUYOS LADOS MENORES ESTÁN DEFORMADO SEMICIRCULARMENTE HACIA AFUERA, DE FONDO DE COLOR ROJO Y POR CUYO BORDE INTERNO CORREN PARALELAS DOS LÍNEAS CONCÉNTRICAS DE COLOR NEGRO, QUE SE INTERRUMPEN EN LA REGIÓN CENTRAL POR LA PALABRA ROSALBA ESCRITA SOBRE UNA SUPERFICIE DE COLOR ROJO QUE SOBRESALE A AMBOS LADOS VERTICALES, EN LETRAS DELGADAS DE MOLDE MAYÚSCULAS, DE COLOR BLANCO Y ALARGADAS EN SENTIDO VERTICAL, DONDE LA LETRA R INICIAL ES DE MAYOR TAMAÑO. POR ENCIMA DE LA PALABRA DESCRITA Y DENTRO DE REGIÓN SUPERIOR SE APRECIAN PAREJAS DE SEGMENTOS PARALELOS DE COLOR AMARILLO, DOS VERTICALES A LA DERECHA CASI UNIDOS A OTROS DOS QUE DESCRIBEN UNA TRAYECTORIA SINUOSA Y REMATAN ARRIBA FORMANDO UN ARCO HACIA LA DERECHA, QUE EN CONJUNTO PRETENDEN DIBUJAR UNA LETRA R. SE REIVINDICA AL CONJUNTO DESCRITO, SUS COLORES MENOS LO GENÉRICO.**TRAMITANTE:** JORGE DELGADO**Insc. 2025-000729 del 24 DE ENERO DE 2025****NOMBRE DE LA MARCA:** OMNISALUD**SOLICITADA POR:** OMNISALUD 1918 CASA DE REPRESENTACIÓN, C.A. Domicilio: ZONA INDUSTRIAL DE LA TRINIDAD, CALLE EL ARENAL, EDIFICIO PALACIO, PISO 3, LA TRINIDAD, MUNICIPIO BARUTA, ESTADO MIRANDA País: VENEZUELA

EN CLASE: NC

DESCRIPCIÓN DE ETIQUETA: CONSISTE EN UNA ETIQUETA RECTANGULAR DE FONDO BLANCO EN DONDE SE PUEDE OBSERVAR ESCRITA LA PALABRA DE FANTASÍA "OMNISALUD" EN LETRAS DE MOLDE DE TRAZO GRUESO TIPO "GOTHAM BLACK", DONDE LAS LETRAS "M", "N" E "I" SON DE COLOR VERDE OSCURO (CODIGO #077068), LA PALABRA "SALUD" ES DE COLOR VERDE CLARO (CODIGO #00A19A), Y LA PRIMERA LETRA "O" POSEE AMBOS COLORES VERDES PRESENTADOS EN DEGRADÉ, DONDE EL LADO IZQUIERDO ES MÁS CLARO QUE EL DERECHO, SIENDO TAMBIÉN QUE ESTA LETRA "O" NO POSEE SU TRAZO COMPLETO, SIENDO QUE ESTA AUSENTE EN UN 25% DE LA LETRA, ESPECIFICAMENTE EN SU LADO SUPERIOR IZQUIERDO, SIENDO QUE EN ESE ESPACIO SE OBSERVA UN CÍRCULO DE COLOR NARANJA (CODIGO #EA5B0C). SE REIVINDICA EL CONJUNTO DESCRITO, SUS COLORES Y COMBINACIÓN DE ESTOS DE ACUERDO A LOS DISEÑOS ANEXOS. NO SE REIVINDICA EL TÉRMINO "SALUD" POR SEPARADO.

TRAMITANTE: UZCATEGUI LUNA LEONARDO ENRIQUE - GONZALEZ BATTAGLINI FRANCIA IFIGENIA - LEONARDO RAFAEL UZCATEGUI PEREZ

Insc. 2025-000753 del 24 DE ENERO DE 2025

SOLICITADA POR: FEDERACION VENEZOLANA DE FUTBOL Domicilio: AV SANTOS ERMINY EDIF TORRE MEGA II PISO PH OF PH FVF URB SABANA GRANDE CARACAS DISTRITO CAPITAL ZONA POSTAL 1064 País: VENEZUELA

VINOTINTO

EN CLASE: NC

TRAMITANTE: BREDA MENDOZA CLAUDIA GISELA

Insc. 2025-000760 del 24 DE ENERO DE 2025

NOMBRE DE LA MARCA: LA VINOTINTO

SOLICITADA POR: FEDERACION VENEZOLANA DE FUTBOL Domicilio: AV SANTOS ERMINY EDIF TORRE MEGA II PISO PH OF PH FVF URB SABANA GRANDE CARACAS DISTRITO CAPITAL ZONA POSTAL 1064 País: VENEZUELA

La Vinotinto

EN CLASE: NC

DESCRIPCIÓN DE ETIQUETA: CONSISTE EN UNA ETIQUETA DE FONDO COLOR BLANCO EN LA CUAL PUEDE OBSERVARSE DE GRAN TAMAÑO LA MARCA (LA VINOTINTO) EN LETRAS CARACTERÍSTICAS CURSIVAS INCLINADAS AL LADO DERECHO, SON DE COLOR DORADO, VINOTINTO ES DE MAYOR TAMAÑO QUE LA PALABRA LA Y SON DE TRAZO GRUESO.

TRAMITANTE: BREDA MENDOZA CLAUDIA GISELA

Insc. 2025-000767 del 24 DE ENERO DE 2025

NOMBRE DE LA MARCA: LA VINOTINTO

SOLICITADA POR: FEDERACION VENEZOLANA DE FUTBOL Domicilio: AV SANTOS ERMINY EDIF TORRE MEGA II PISO PH OF PH FVF URB SABANA GRANDE CARACAS DISTRITO CAPITAL ZONA POSTAL 1064 País: VENEZUELA

La Vinotinto

EN CLASE: NC

DESCRIPCIÓN DE ETIQUETA: CONSISTE EN UNA ETIQUETA DE FONDO COLOR BLANCO EN LA

CUAL PUEDE OBSERVARSE DE GRAN TAMAÑO LA MARCA (LA VINOTINTO) EN LETRAS CARACTERISTICAS CURSIVAS INCLINADAS AL LADO DERECHO, SON DE COLOR VINOTINTO, VINOTINTO ES DE MAYOR TAMAÑO QUE LA PALABRA LA Y SON DE TRAZO GRUESO.

TRAMITANTE: BREDA MENDOZA CLAUDIA GISELA

Insc. 2025-000774 del 24 DE ENERO DE 2025

NOMBRE DE LA MARCA: LA VINOTINTO

SOLICITADA POR: FEDERACION VENEZOLANA DE FUTBOL Domicilio: AV SANTOS ERMINY EDIF TORRE MEGA II PISO PH OF PH FVF URB SABANA GRANDE CARACAS DISTRITO CAPITAL ZONA POSTAL 1064 País: VENEZUELA



EN CLASE: NC

DESCRIPCIÓN DE ETIQUETA: CONSISTE EN UNA ETIQUETA DE FONDO COLOR VINOTINTO Y DE FORMA DE CÍRCULO, EN LA CUAL PUEDE OBSERVARSE DE GRAN TAMAÑO LA MARCA (LA VINOTINTO) EN LETRAS CARACTERISTICAS CURSIVAS INCLINADAS AL LADO DERECHO, SON DE COLOR BLANCO, VINOTINTO ES DE MAYOR TAMAÑO QUE LA PALABRA LA Y SON DE TRAZO GRUESO.

TRAMITANTE: BREDA MENDOZA CLAUDIA GISELA

Insc. 2025-000921 del 28 DE ENERO DE 2025

SOLICITADA POR: LA 22, C.A Domicilio: URBANIZACION LA CALIFORNIA OESTE, CALLEJON GUTIERREZ EDIFICIO GOMELAST PB UNIDAD S/N ESTADO MIRANDA País: VENEZUELA

LA 22, C.A

EN CLASE: NC

TRAMITANTE: JOEL HANAN LAIB PUTERMAN

Insc. 2025-000971 del 29 DE ENERO DE 2025

NOMBRE DE LA MARCA: ISLA AVENTURA

SOLICITADA POR: INSTAMANVE C.A Domicilio: Pampatar, Edo. Nueva Esparta País: VENEZUELA



EN CLASE: NC

DESCRIPCIÓN DE ETIQUETA: CONSISTE EN LAS PALABRAS ISLA AVENTURA, ESCRITA EN LETRAS DE IMPRENTA, MAYÚSCULAS, DE TRAZO GRUESO, COLOR MARRÓN CLARO, CON EFECTO TRIDIMENSIONAL, DE COLOR MARRÓN OSCURO, UBICADAS EN UN FONDO DE COLOR VERDE OSCURO; CON LA PARTICULARIDAD QUE LAS LETRAS ASEMEJAN TENER TEXTURA DE MADERA. EL CONJUNTO ANTES DESCRITO SE ENCUENTRA UBICADO SOBRE UN RECTÁNGULO QUE ASEMEJA SER UN CARTEL DE MADERA, DE MENOR TAMAÑO, DE FONDO COLOR MARRÓN, CON ALGUNOS TRAZOS IRREGULARES DE COLOR MARRÓN OSCURO QUE PARECEN LAS VETAS DE LA MADERA. CON LA PARTICULARIDAD QUE ALREDEDOR DE ESTE SOBRESALEN HOJAS, EN DIFERENTES DIRECCIONES, DE DISTINTOS TAMAÑOS, EN COLORES VERDE CLARO, VERDE OSCURO, ANARANJADO Y AMARILLO. SE REIVINDICAN LAS PALABRAS ISLA AVENTURA Y TODO EL CONJUNTO DESCRITO CON LOS COLORES INDICADOS EN ÉL.

TRAMITANTE: ENRIQUE J. CHEANG VERA

Insc. 2025-001016 del 30 DE ENERO DE 2025

NOMBRE DE LA MARCA: PANOTS

SOLICITADA POR: INVERSIONES BARCINO 22, C.A. Domicilio: LA CANDELARIA CARACAS. DISTRITO CAPITAL País: VENEZUELA



EN CLASE: NC

DESCRIPCIÓN DE ETIQUETA: CONSISTE EN LA REPRESENTACIÓN GRÁFICA DE LA PALABRA "PANOTS" (PALABRA DE FANTASÍA). ESCRITA EN LETRAS MAYÚSCULAS DE TRAZO GRUESO DE COLOR NEGRO. AL LADO IZQUIERDO SE OBSERVA UNA FIGURA DE UNA FLOR DE CUATRO PÉTALOS DE COLOR NEGRO. SU CENTRO UN CÍRCULO DE TRAZO FINO DE COLOR BLANCO, FORMADO POR LÍNEAS HORIZONTALES DE COLOR BLANCO Y NEGRO. "SE REIVINDICAN LOS COLORES Y EL CONJUNTO DESCRITO".

TRAMITANTE: RICHARD ALEXANDER JRAICHE BOUTROS

Insc. 2025-001124 del 03 DE FEBRERO DE 2025

NOMBRE DE LA MARCA: RIFA MAX

SOLICITADA POR: ANDYS SEGUNDO FUENMAYOR MORALES Domicilio: MARACAIBO ESTADO ZULIA País: VENEZUELA

EN CLASE: NC

DESCRIPCIÓN DE ETIQUETA: EL SIGNO SOLICITADO CONSISTE EN UN DISEÑO CONFORMADO POR LOS SIGUIENTES ELEMENTOS: SE APRECIA LA MARCA "RIFAMAX", ESCRITA CON LETRA CURSIVA, DE COLOR DORADO "RIFA" Y NEGRO "MAX" EN IDIOMA CASTELLANO, LAS LETRAS ESTAN ENTRE MAYUSCULAS Y MINUSCULAS DE FORMA LINEAL, ASIMISMO, DEL LADO DERECHO DEL SIGNO SE MUESTRA UN CIRCULO DE COLOR NEGRO CON BORDE DORADO Y LLEVA EN SU INTERIOR UN ARO COLOR DORADO, EL CUAL SE COMPONE CON UN TREBOL DE CUATRO HOJAS EN COLOR DORADO, Y ENTRE EL CIRCULO Y EL ARO SE ENCUENTRA EL NOMBRE DEL SIGNO DENOMINADO "RIFAMAX" EN FORMA CIRCULAR QUE BORDEA EL ARO POR LA PARTE DE AFUERA. SE REIVINDICA EL CONJUNTO Y COLORES DESCRITOS CON INDEPENDENCIA DEL TAMAÑO, Y NO ASI LAS PALABRAS O TÉRMINOS GENÉRICOS, TODO DE ACUERDO A LOS FACSIMILES QUE SE ACOMPAÑAN.

TRAMITANTE: ANDYS SEGUNDO FUENMAYOR MORALES



Insc. 2025-001162 del 04 DE FEBRERO DE 2025

NOMBRE DE LA MARCA: ORCA QUIMICA

SOLICITADA POR: ORCA CHEMICALS TECNOLOGIA QUIMICA, C.A. Domicilio: CALLE CAÑAFISTOLA, ZONA INDUSTRIAL TURAGUA, MUNICIPIO JOSE ANGEL LAMAS ESTADO ARAGUA País: VENEZUELA

EN CLASE: NC

DESCRIPCIÓN DE ETIQUETA: EL DISEÑO ESTÁ PRESENTADO EN FORMA HORIZONTAL, EL CUAL INICIA DE ARRIBA HACIA ABAJO CON LA PALABRA ORCA, EN COLOR ROJO Y BORDE NEGRO, EN MINÚSCULA. LA LETRA O, EN LA PARTE SUPERIOR TIENE UNA FORMA IRREGULAR, SIMILAR A LA ALETA DE UNA BALLENA, LA CUAL COINCIDE CON LA FIGURA QUE SE OBSERVA DEBAJO, LA CUAL ES LA FORMA LATERAL DE UNA BALLENA ORCA, EN COLORES BLANCO Y NEGRO, Y DEBAJO, UN CÍRCULO DE MENOR TAMAÑO DE COLOR NEGRO. EN LA PARTE INFERIOR, SE OBSERVA UN RECTÁNGULO CON BORDES REDONDEADOS, DE FONDO NEGRO,



DONDE DENTRO SE OBSERVA LA PALABRA QUÍMICA EN MAYÚSCULA SOSTENIDA DE COLOR BLANCO. EL FONDO DEL DISEÑO ES DE COLOR BLANCO.

TRAMITANTE: ELIO JUVENAL REYES TOUSENT

Insc. 2025-001194 del 05 DE FEBRERO DE 2025

NOMBRE DE LA MARCA: La Tienda del Transportista

SOLICITADA POR: FUNDACION FONDO NACIONAL DE TRANSPORTE URBANO
 "FONTUR" Domicilio: Avenida Los Jabillos, avenida Libertador y calle Las Flores,
 Edificio FONTUR, Sabana Grande, Caracas País: VENEZUELA



EN CLASE: NC

DESCRIPCIÓN DE ETIQUETA: EN LA PARTE SUPERIOR DEL LOGO SE ENCUENTRA UNA LÍNEA ROJA, LA CUAL SE ASEMEJA AL TECHO DE UNA CASA, POSTERIOR A ESTA SE ENCUENTRA UN CUADRO DEL LADO IZQUIERDO COLOR AZUL CON UNA IMAGEN QUE SE ASEMEJA A UN CAUCHO, SEGUIDAMENTE SE VISUALIZA UN CUADRO DE COLOR ROJO CON UN DIBUJO QUE SE ASEMEJA A UN POTE DE ACEITE, Y AL LADO DE ESTE EN EL LADO DERECHO SE UBICA UN CUADRO DE COLOR NEGRO CON UNA IMAGEN QUE SE ASEMEJA A LA DE UNA BATERÍA, EN LAS ESQUINAS DE ESTAS IMÁGENES EN EL LADO IZQUIERDO SE VISUALIZA UNA FORMA TIPO TRIANGULO DE COLOR AZUL Y EN LA ESQUINA DEL LADO DERECHO UNA DE COLOR AMARILLO. DEBAJO DE ESTAS SE OBSERVAN TRES FIGURAS LAS CUALES SE ASEMEJAN A UNA MOTO, UN AUTOBÚS Y UN CARRO TODAS ELLAS DE COLOR NEGRO; DEBAJO DE ESTAS IMÁGENES SE VISUALIZA EL NOMBRE DE LA TIENDA DEL TRANSPORTISTA EN LETRA MAYÚSCULA Y DE COLOR NEGRO.

TODOS ESTOS ELEMENTOS SE REIVINDICAN EN LA DESCRIPCIÓN REALIZADA ANTERIORMENTE.

TRAMITANTE: SULBARAN CASTILLO GUILLERMO ELOY

Insc. 2025-001208 del 05 DE FEBRERO DE 2025

NOMBRE DE LA MARCA: MERCANOVA EXPRESS

SOLICITADA POR: MERCANOVA 22, C.A. Domicilio: Maracay, Edo. Aragua País: VENEZUELA



EN CLASE: NC

DESCRIPCIÓN DE ETIQUETA: EL DISEÑO SE TRATA DE TODO UN CONJUNTO DE LETRAS ACOMPAÑADAS DE FIGURAS DE FRUTAS APILADAS EN FORMA DE UN CUADRADO; EN LA QUE, SE PRESENTA LA PALABRA MERCANOVA. EN LA PRIMERA FINA (HORIZONTAL) SE PRESENTA EN COLOR AMARILLO, MEDIA MANZANA, SEGUIDAMENTE UNA FIGURA QUE REPRESENTA UNA NARANJA (COLOR NARANJA) CON SU HOJA (VERDE) EN SU PARTE SUPERIOR, LUEGO LA FIGURA INCOMPLETA DE UN FRASCO (COLOR AMARILLO) Y A SU LADO LA FIGURA DE UNA HOJA (COLOR VERDE). EN LA SEGUNDA FINA Y DE MANERA HORIZONTAL SE LEE LA PALABRA MERCA, LA CUAL ESTA DESCRITA DE LA SIGUIENTE MANERA: LA LETRA 'M' DE COLOR NARANJA, LE SIGUE LA LETRA 'E' (COLOR AMARILLO) CON LA PARTICULARIDAD DE QUE ESTA UN POCO INCLINADA Y POR DEBAJO DE ELLA LLEVA UNA PEQUEÑA LINEA TAMBIEN DE COLOR AMARILLA, LUEGO SIGUEN LAS LETRAS 'R, C, A' (ESCRITAS TODAS EN MINUSCULA Y DE COLOR NARANJA. POR ULTIMO (TERCERA FILA HORIZONTAL) LEEMOS LA PALABRA 'NOVA', ESCRITA EN MINUSCULA, CON COMBINACION DE COLOR: 'N' CON UNA PEQUEÑA PORCION DEL LADO IZQUIERDO SUPERIOR DE COLOR VERDE, LUEGO AMARILLA Y POR ULTIMO TERMINA EN COLOR NARANJA; LA LETRA 'O' SOLO COLOR AMARILLA, LA LETRA 'V' ES PRIMERO DE COLOR

AMARILLA, EN LA UNION CON SU OTRO EXTREMO ENCONTRAMOS UNA PARTE VERDE Y POR ULTIMO COLOR NARANJA. AL FINAL TENEMOS LA LETRA ?A?, LA CUAL COMIENZA EN AMARILLO Y CONTINUA CON UN EXTREMO VERDE Y NARANJA. POR DEBAJO DE ESTE RECUADRO ESTÁ CENTRADA LA PALABRA EXPRESS, LA CUAL IGUALMENTE ES DE MULTICOLOR. MERCANOVA (COMPOSICION DE FANTASIA) EXPRESS = EXPRESO SE REIVINDICA LO DESCRITO Y NO LO GENERICO.

TRAMITANTE: MANUEL ALEJANDRO DOS SANTOS GONCALVES

Insc. 2025-001285 del 07 DE FEBRERO DE 2025

NOMBRE DE LA MARCA: VENSALUD

SOLICITADA POR: VENSALUD, CA Domicilio: CALLE CAURA, EDIFICIO CMTC, PISO 3 LOCAL 6, ALTA VISTA, PUERTO ORDAZ, EDO. BOLÍVAR País: VENEZUELA

EN CLASE: NC

DESCRIPCIÓN DE ETIQUETA: EL SIGNO SOLICITADO ESTÁ COMPUESTO POR LA PALABRA VENSALUD, ESCRITA EN LETRA MOLDE DE COLOR NEGRO, SIENDO LA PRIMERA LETRA DE LA PALABRA EN MAYUSCULA, SEGUIDA DE MINUSCULAS, HASTA LA LETRA LA LETRA S DE LA PALABRA. JUSTO AL LADO IZQUIERDO DEL ELEMENTO DENOMINATIVO DEL SIGNO, SE PLASMAN CUATRO (4) FORMAS RECTANGULARES DE COLOR NEGRO, SIN NINGÚN PATRÓN ESPECÍFICO, SIMULANDO RAYOS CONTRAPUESTOS Y POSICIONADOS DIAGONALMENTE PARA ATRIBUIR UN EFECTO TRIDIMENSIONAL. TODOS ESTOS ELEMENTOS SE PRESENTAN SOBRE UN FONDO BLANCO. ES IMPORTANTE SEÑALAR QUE SE PRETENDEN REIVINDICAR DERECHOS SOBRE EL CONJUNTO DE ELEMENTOS LITERALES, GRÁFICOS, FORMAS Y COLORES EN LOS QUE SE PLASMA LA ETIQUETA.

TRAMITANTE: NELSON ANTONIO MORA QUINTANA



Insc. 2025-001314 del 07 DE FEBRERO DE 2025

NOMBRE DE LA MARCA: CONTROL BODY

SOLICITADA POR: WAYA 24, C.A. Domicilio: AV 4 BELLA VISTA CON CALLE 67 EDIF BLITZ PISO PB OF 1-A Y 1-B SECTOR BELLA VISTA MARACAIBO ZULIA ZONA POSTAL 4001 País: VENEZUELA

EN CLASE: NC

DESCRIPCIÓN DE ETIQUETA: SE OBSERVA UN SIGNO MIXTO, EN CUYOS COMPONENTES SE APRECIA UN ELEMENTO DENOMINATIVO Y OTRO FIGURATIVO. EL ELEMENTO FONÉTICO ESTÁ COMPUESTO POR LA DENOMINACIÓN CONTROL BODY, EN LETRA IMPRENTA, MINUSCULAS, DE TRAZO GRUESO, Y DE COLOR NEGRO; QUE LA DENOMINACIÓN BODY PROVIENE DEL IDIOMA INGLÉS Y TRADUCIDA AL CASTELLANO SIGNIFICA CUERPO. EL ELEMENTO GRAFICO SE ENCUENTRA MANIFIESTO A TRAVÉS DE LA PARTICULAR TIPOGRAFÍA DE LA DENOMINACIÓN DE ASPECTO MODERNO Y SIN SERIFAS, LA CUAL SE UBICA CENTRADA, LA PALABRA CONTROL EN LA PARTE SUPERIOR, Y LA PALABRA BODY EN LA PARTE INFERIOR, EN EL DISEÑO, LA R DE LA PALABRA CONTROL CONECTA CON LA D DE LA PALABRA BODY DE MANERA VISUALMENTE FLUIDA A TRAVÉS DE UNA LÍNEA CONTINUA QUE ACTÚA COMO UN PUENTE ENTRE LAS DOS LETRAS, ESTA LÍNEA ES PARTE DEL TRAZO INFERIOR DE LA R, QUE SE EXTIENDE HACIA ABAJO Y SE ALARGA HASTA UNIRSE AL TRAZO VERTICAL DE LA D. LA LETRA Y DE LA PALABRA BODY SE INTEGRA CON LA SILUETA DE UNA FIGURA HUMANA EN MOVIMIENTO, QUE PARECE ESTAR REALIZANDO UN ESTIRAMIENTO O UNA POSE ATLÉTICA. SE REIVINDICA TODO EL DISEÑO EN SU CONJUNTO.

TRAMITANTE: RAMON ALBERTO LUZARDO VILLALOBOS



Insc. 2025-001420 del 10 DE FEBRERO DE 2025

NOMBRE DE LA MARCA: MC MAYOR CENTER

SOLICITADA POR: MAYOR CENTER CANDELARIA, C.A. Domicilio: AV. UNIVERSIDAD, ENTRE ESQUINA DE PERICO Y MONROY, EDIF. BLOQUE E, CENTRO SEGUROS LA METROPOLITANA, PISO PB, LOCAL PB, URB. LA CANDELARIA, CARACAS, DISTRITO CAPITAL. País: VENEZUELA



EN CLASE: NC

DESCRIPCIÓN DE ETIQUETA: CONSISTE EN UNA ETIQUETA SOBRE UN FONDO BLANCO CONFORMADA EN SU EXTREMO DERECHO POR LAS LETRAS "M C", SIENDO LA LETRA "M" EN COLOR VERDE OSCURO Y LA LETRA "C" EN COLOR VERDE CLARO, AMBAS EN LETRA DE MOLDE DE GRAN TAMAÑO. DEBAJO DE LAS LETRAS "MC" SE REPRODUCE LAS PALABRAS "MAYOR CENTER" (CENTER TRADUCIDO DEL INGLÉS AL ESPAÑO SIGNIFICA CENTRO), ESTANDO LA PALABRA "MAYOR" EN COLOR VERDE OSCURO Y LA PALABRA "CENTER" EN COLOR CLARO. AL LADO IZQUIERDO SE MUESTRA UNA IMAGEN CONFORMADA POR DOS FIGURAS GEOMÉTRICAS DE FORMA TRIANGULAR, UNA DE COLOR AMARILLO Y OTRO DE COLOR VERDE CLARO DE MAYOR TAMAÑO; QUE UNIDAS EN SUS EXTREMOS INFERIORES HACEN VER COMO LA IMAGEN DE UNA CASA DE COLOR VERDE OSCURO CON VENTANAS BLANCAS Y AMARILLAS. SE REIVINDICAN LOS COLORES, DISEÑOS Y FORMAS. NOS SE REIVINDICAN LAS PALABRAS DESCRIPTIVAS.

TRAMITANTE: HE GUOPEI

Total de Solicitudes : 87

EN VIRTUD DE LA DECISIÓN TOMADA POR ESTE DESPACHO UT SUPRA, EL TRAMITANTE O INTERESADO DEBERÁ CONSIGNAR POR ESCRITO EL PAGO DE LOS DERECHOS DE REGISTRO CORRESPONDIENTES A LA PRESENTE CONCESIÓN EN UN LAPSO DE TREINTA DÍAS (30) HÁBILES CONTADOS A PARTIR DE LA PRESENTE PUBLICACIÓN, DE ACUERDO A LO ESTABLECIDO EN EL CONTENIDO DE LOS ARTÍCULOS 47 Y 83 DE LA LEY DE PROPIEDAD INDUSTRIAL. EL INCUMPLIMIENTO DEL PAGO DE LOS DERECHOS REGISTRALES SERÁ CAUSAL PARA QUE QUEDE SIN EFECTO LA RESOLUCIÓN DEL REGISTRADOR SOBRE EL REGISTRO Y NULAS LAS ACTUACIONES RESPECTIVAS SEGÚN LO DISPONE EL CONTENIDO DEL ARTÍCULO 83 DE LA LEY DE PROPIEDAD INDUSTRIAL.

Publíquese,

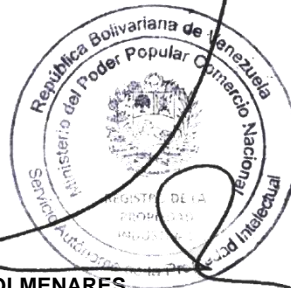

HENDRICK JOSÉ PERDOMO COLMENARES

Registrador (E) de la Propiedad Industrial

Designado mediante Resolución No. 055/2023 de fecha 07 de Septiembre de 2023

Publicada en Gaceta Oficial de la República Bolivariana de Venezuela

Nº.42.720 de Fecha 22 de Septiembre de 2023