

REPÚBLICA BOLIVARIANA DE VENEZUELA, MINISTERIO DEL PODER POPULAR DE COMERCIO NACIONAL - SERVICIO AUTÓNOMO DE LA PROPIEDAD INTELECTUAL - REGISTRO DE LA PROPIEDAD INDUSTRIAL

Caracas, 25 de junio de 2025

215, 166 y 26

RESOLUCIÓN N° 379

SOLICITUDES DE NOMBRES COMERCIALES CONCEDIDAS

CUMPLIDOS COMO HAN SIDO LOS EXTREMOS LEGALES EXIGIDOS, ESTE DESPACHO ACUERDA EL REGISTRO DE SOLICITUDES DE NOMBRES COMERCIALES CONCEDIDAS QUE A CONTINUACIÓN SE MENCIONAN.

Insc. 1996-000954 del 26 DE ENERO DE 1996

SOLICITADA POR: CEMIC, C.A. Domicilio: Maracaibo, Estado Zulia País: VENEZUELA

CEMIC, C.A.

EN CLASE: NC

TRAMITANTE: JOSE FRANCISCO TEJERA

Insc. 2002-003496 del 08 DE MARZO DE 2002

SOLICITADA POR: DESTU, S.A Domicilio: CARACAS País: VENEZUELA

SUCASA

EN CLASE: NC

TRAMITANTE: ROBERTO FACCIN CELADON

Insc. 2002-004159 del 20 DE MARZO DE 2002

NOMBRE DE LA MARCA: PANDEBONO'S VALLUNO

SOLICITADA POR: PANDEBONO'S VALLUNO LTDA. Domicilio: Santa Fé de Bogotá País: COLOMBIA

EN CLASE: NC

DESCRIPCIÓN DE ETIQUETA: LA MARCA MIXTA QUE SE SOLICITA ESTÁ CONFORMADA POR UNA ETIQUETA EN FORMA CUADRADA DE FONDO AZUL Y UN ÓVALO DE COLOR BLANCO, DENTRO DE LA CUAL, EN LA PARTE SUPERIOR SE APRECIA EL DIBUJO DE UN SOMBRERO DE CHEF BLANCO. DEBAJO DE ESTE SE LEE PANDEBONO'S EN COLOR ROJO CON LAS LETRAS P Y S EN MAYÚSCULAS. ASIMISMO DEBAJO DE ESTA PALABRA HAY OTRO ÓVALO DE FONDO BLANCO Y BORDE ROJO CON LA PALABRA VALLUNO TÉRMINO DE FANTASÍA Y NOMBRE DEL TITULAR DE LA MARCA, ESCRITA EN ESTILO PALMER CON LA LETRA V EN MAYÚSCULA. DEBAJO SE APRECIA EL DISEÑO DE UNA CINTA EN AZUL CON LAS PALABRAS: AVENA HELADA SE REIVINDICA EL CONJUNTO DESCRITO Y LA EXACTITUD DE LOS COLORES, NO REIVINDICANDO LOS VOCABLOS VOCABLOS GENÉRICOS AISLADAMENTE CONSIDERADOS, DE ACUERDO A FACSIMIL QUE SE ACOMPAÑA



TRAMITANTE: QUINTERO PEREZ MARIA DEL ROSARIO

Insc. 2004-005027 del 06 DE ABRIL DE 2004

SOLICITADA POR: DESTU, S.A Domicilio: CARACAS País: VENEZUELA

SUCASA

EN CLASE: NC

TRAMITANTE: ROBERTO FACCIN CELADON

Insc. 2010-006742 del 10 DE MAYO DE 2010**SOLICITADA POR:** ALIMENTOS MUNCHY, C.A. Domicilio: Estado Aragua País: VENEZUELA**MUNCHY****EN CLASE:** NC**TRAMITANTE:** MONSERRAT SALAZAR CARMEN LUISA**Insc. 2010-008853 del 09 DE JUNIO DE 2010****NOMBRE DE LA MARCA:** SEGUROS CANARIAS**SOLICITADA POR:** SEGUROS CANARIAS DE VENEZUELA C.A. Domicilio: Caracas País: VENEZUELA**EN CLASE:** NC

DESCRIPCIÓN DE ETIQUETA: ES LA REPRESENTACION GRAFICA DE SIETE ESCUDOS QUE AL UNIRSE CONFORMA UNA ESTRELLA DE SIETE PUNTAS EN COLOR AMARILLO ORO, LOS SIETE ESCUDOS REPRESENTATIVO DEL SIMBOLO DE LA ESTRELLA, EN SU PARTE POSTERIOR LA DENOMINACION COMERCIAL SEGUROS CANARIAS, EN COLOR GRIS Y DE LETRA MAYUSCULA Y MINUSCULA, SE REIVINDICA EL CONJUNTO DESCRITO ELIMINANDO LOS TERMINOS O LEYENDAS GENERICAS SEGUROS.

TRAMITANTE: FRIAS C. DAVID**Insc. 2011-021714 del 23 DE NOVIEMBRE DE 2011****SOLICITADA POR:** VENTEC-VENEZOLANA DE TECNOLOGIA 21 C.A. Domicilio: Av. tercera transversal. Edif. Segre piso pb Los Ruices, Caracas, D.C. País: VENEZUELA**VENTEC****EN CLASE:** NC**TRAMITANTE:** MORANTE MORALES SERGIO JOSE**Insc. 2011-022871 del 08 DE DICIEMBRE DE 2011****NOMBRE DE LA MARCA:** RV PISCINERIA**SOLICITADA POR:** RODRIGO EDUARDO VILLOUTA GALLARDO Domicilio: Valencia, Edo. Carabobo País: VENEZUELA**EN CLASE:** NC

DESCRIPCIÓN DE ETIQUETA: EL LOGOTIPO CONSISTE EN UN RECTÁNGULO DE COLOR AZUL DENTRO DEL MISMO PUEDE DIVISARSE UN CÍRCULO INCOMPLETO DENTRO DEL CUAL SE DIVISA UN PUNTO Y UNA LÍNEA QUE ASEMEJA LA FIGURA DE UNA PERSONA NADANDO A LA IZQUIERDA Y EN LA PARTE SUPERIOR DEL MISMO SE OBSERVAN LAS LETRAS "RV" TODO ESTOS EN COLOR BLANCO A LA DERECHA DE LA MISMA EN LETRA CARACTERÍSTICAS LA PALABRA PISCINERIA TAMBIÉN EN COLOR BLANCO. SE REIVINDICAN EXCLUSIVAMENTE LAS INICIALES "RV".

TRAMITANTE: RECCHIMUZZI BENITEZ DANIELA ALEJANDRA**Insc. 2013-013777 del 23 DE JULIO DE 2013****NOMBRE DE LA MARCA:** FARMAPLUS**SOLICITADA POR:** FARMAPLUS C.A. Domicilio: Calle 6, Edificio Castiglione, Pisos 2 y 3, Urbanizacion La Urbina, Municipio Sucre del Estado Miranda País: VENEZUELA

EN CLASE: NC

DESCRIPCIÓN DE ETIQUETA: EL DISEÑO DE LA MARCA SE CARACTERIZA POR ESTAR CONFORMADO POR LA PALABRA "FARMAPLUS", ESCRITA EN LETRAS TIPO MOLDE DE COLOR VERDE Y MAYÚSCULAS. DEL LADO IZQUIERDO DE LA PALABRA DESCRITA, SE DESTACA UNA FIGURA CARACTERÍSTICA DE COLOR VERDE, CONFORMADA POR CUATRO PUNTAS REDONDEADAS, EN CUYO CENTRO SE OBSERVA UNA LÍNEA BLANCA CURVA PROYECTADA HACIA LA DERECHA EN FORMA DESCENDENTE QUE ASEMEJA UNA CRUZ. SE REIVINDICA EL CONJUNTO DESCRITO.

TRAMITANTE: AYALA CHERUBINI BEATRIZ CAROLINA - ADOLFO LOPEZ MORENO - ALEJANDRO SILVA FEBRES - MANUEL SANCHEZ ABRAHAM - CARLEN SANCHEZ HERRERA

Insc. 2013-019214 del 08 DE OCTUBRE DE 2013

NOMBRE DE LA MARCA: DEKORAMA

SOLICITADA POR: DISTRIBUIDORA DEKORAMA,C.A. Domicilio: Caracas, Distrito Capital País: VENEZUELA



EN CLASE: NC

DESCRIPCIÓN DE ETIQUETA: CONSISTE EN EL DISEÑO DE LA PALABRA "DK DEKORAMA" (PALABRA DE FANTASÍA) LAS LETRAS "DK" ESTA ESCRITA EN MAYUSCULA DE COLOR BLANCO. LA MISMA ESTA DENTRO DE UN RECUADRO DE FONDO ROJO QUE VA EN DEGRADES DESDE ROJO A VINO TINTO, A SU VEZ ESTE RECUADRO, ESTA DENTRO DE OTRO RECUADRO DE FONDO NEGRO, EN LA PARTE SUPERIOR IZQUIERDA DE LAS LETRAS "DK" SE OBSERVAN TRES FIGURAS ENTRELAZADAS QUE SEMEJAN UNAS BURBUJAS DE AGUA Y EN LA PARTE INFERIOR DENTRO DEL RECUADRO NEGRO SE LEE LA PALABRA "DEKORAMA", CON LETRAS DEL RECUADRO NEGRO SE LEE LA SERIFA DE COLOR BLANCO DONDE LA LETRA "D" ESTA EN MAYUSCULA Y EL RESTO EN MINÚSCULAS. SE REIVINDICA EL CONJUNTO DESCRITO.

TRAMITANTE: MEZA MORENO ANA IRIS

Insc. 2015-006531 del 05 DE MAYO DE 2015

SOLICITADA POR: KIKI REPRESENTACIONES, C.A. Domicilio: Caracas, Distrito Capital País: VENEZUELA

KIKI REPRESENTACIONES

EN CLASE: NC

TRAMITANTE: JUAN CARLOS AMOROSO SCIOLI

Insc. 2015-006535 del 05 DE MAYO DE 2015

NOMBRE DE LA MARCA: KIKI REPRESENTACIONES

SOLICITADA POR: KIKI REPRESENTACIONES, C.A. Domicilio: Caracas, Distrito Capital País: VENEZUELA



EN CLASE: NC

DESCRIPCIÓN DE ETIQUETA: EL SIGNO SOLICITADO CONSISTE EN UN DISEÑO CONFORMADO POR LOS SIGUIENTES ELEMENTOS: EN UN PRIMER PLANO SE LEE LA FRASE KIKI ESCRITA EN

LETRA MOLDE, CARACTERÍSTICA, SUBRAYADO, CON LAS LETRAS K EN MAYÚSCULAS Y EL RESTO EN MINÚSCULA. LA PRIMERA SÍLABA ES DE COLOR NEGRO, MIENTRAS QUE LA SEGUNDA ES DE COLOR ANARANJADO Y LA MISMA SE ENCUENTRA ENMARCADA EN UN CUADRADO DE COLOR NEGRO. DE ESTE CUADRADO SE DESPRENDE UNA FIGURA IRREGULAR DE COLOR NEGRO QUE SE ASEMEJA A UN BRAZO MECÁNICO SOSTENIENDO UN MARTILLO. INMEDIATAMENTE DEBAJO DE LA PALABRA KIKI SE LEE REPRESENTACIONES ESCRITA EN LETRA MOLDE, CARACTERÍSTICA, MAYÚSCULAS, DE COLOR NEGRO. SUPERIOR AL CONJUNTO DESCRITO SE OBSERVA UNA FIGURA IRREGULAR QUE SE ASEMEJA A LA SILUETA DE UNA BOTA DE SEGURIDAD DE COLOR ANARANJADO.

SE REIVINDICA EL CONJUNTO DESCRITO Y LA EXACTITUD DE LOS COLORES Y CON INDEPENDENCIA DEL TAMAÑO, TODO ELLO DE ACUERDO A FACSIMILES QUE SE ACOMPAÑAN Y NO ASÍ LAS LEYENDAS GENÉRICAS O COLORES UTILIZADOS SEPARADAMENTE.

TRAMITANTE: JUAN CARLOS AMOROSO SCIOLI

Insc. 2015-007816 del 28 DE MAYO DE 2015

NOMBRE DE LA MARCA: PRIVILEGE REWARD PROGRAM

SOLICITADA POR: PRIVILEGE REWARD PROGRAM, C.A. Domicilio: Caracas, Distrito Capital País: VENEZUELA

EN CLASE: NC

DESCRIPCIÓN DE ETIQUETA: CONSISTE EN LA PALABRA PRIVILEGE (PARTE DEL NOMBRE DE LA PETICIONARIA; DEL INGLÉS, PRIVILEGIO), ESCRITA EN LETRAS CURSIVAS MINÚSCULAS, DE COLOR ROJO, ARTÍSTICAMENTE ESTILIZADAS E INCLINADAS LIGERAMENTE HACIA LA DERECHA, DONDE LA LETRA INICIAL P ES MAYÚSCULA. POR DEBAJO DE LAS LETRAS CENTRALES DE LA PALABRA DESCRITA, ESTÁN LAS PALABRAS DEL IDIOMA INGLÉS REWARD (RECOMPENSA) Y PROGRAM (PROGRAMA), ESCRITAS EN DIMINUTAS LETRAS DE IMPRENTA MINÚSCULAS, DE COLOR ROJO Y CON SUS INICIALES MAYÚSCULAS. SE REIVINDICA EL CONJUNTO DESCRITO MENOS LAS PALABRAS GENÉRICAS.

TRAMITANTE: ARCILA SALGADO GUSTAVO



Insc. 2015-016116 del 03 DE NOVIEMBRE DE 2015

NOMBRE DE LA MARCA: LACTEOS Y DELICATESES C.A. SAN MIGUEL

SOLICITADA POR: LACTEOS Y DELICATESES SAN MIGUEL C.A. Domicilio: El Vigía, Estado Merida País: VENEZUELA

EN CLASE: NC

DESCRIPCIÓN DE ETIQUETA: CONSISTE EN CONJUNTO MIXTO EN EL CUAL SE ENCUENTRA UN DISEÑO DE UNA FIGURA QUE PARECE UN SEMI ÓVALO DE COLOR AZUL CONTIENE EN SU INTERIOR LA ILUSTRACIÓN DE UNA VACA DE COLOR BLANCA, CUYA SILUETA ES DE TRAZO COLOR NEGRO, LA CUAL ESTÁ ACOSTADA SOBRE UNAS FIGURAS VERDES QUE REPRESENTAN EL PASTO. DETRÁS DE LA VACA SE ENCUENTRA UNA FIGURA CIRCULAR DE AMARILLO QUE REPRESENTA UN SOL. ARRIBA DE LA VACA, ADENTRO DEL ÓVALO ESTÁ ESCRITO (LÁCTEOS Y DELICATESES) EN LETRA DE MOLDE Y DE COLOR BLANCO, MIENTRAS QUE DEBAJO DE LA VACA Y SOBRE PUESTA A LA PARTE INFERIOR DEL ÓVALO, SE ENCUENTRA LA DENOMINACIÓN (SAN MIGUEL) (LAS CUALES EN SU CONJUNTO CONSTITUYEN EL NOMBRE DE MI MANDANTE



LÁCTEOS Y DELICATESES SAN MIGUEL, C.A), ESCRITA EN LETRA PARTICULAR, DE TRAZO MEDIO, DE COLOR BLANCO CON CONTORNO AZUL. SE REIVINDICA EL CONJUNTO DESCRITO, SE REIVINDICAN LOS COLORES MENCIONADOS. NO SE REIVINDICA LOS TÉRMINOS (LÁCTEOS Y DELICATESES). SOLO LA FORMA EN LA QUE ESTÁN REPRESENTADAS EN EL CONJUNTO.

TRAMITANTE: FRANKLIN HOET LINARES - ALONSO BRICEÑO DELFINA - MARIA MILAGROS NEBREDÁ - PATRICIA HOET DE LIMBOURG - ALICIA MOLERO MORAN - MATIAS PEREZ IRAZABAL - FERNANDO PELÁEZ-PIER - JOAQUIN IGNACIO NUÑEZ LANDAEZ

Insc. 2021-000589 del 29 DE ENERO DE 2021

NOMBRE DE LA MARCA: LA TABLA CARACAS

SOLICITADA POR: INVERSIONES LA TABLA CARACAS, C.A. Domicilio: CALLE CARACAS QTA LA COVACHERA NRO 175 URB COLINAS DEL TAMANACO CARACAS MIRANDA País: VENEZUELA



EN CLASE: NC

DESCRIPCIÓN DE ETIQUETA: RECTÁNGULO RELLENO DE COLOR NEGRO. DENTRO DEL RECTÁNGULO SE ENCUENTRA LA PALABRA "LA TABLA" EN COLOR BLANCO Y MAYÚSCULA, DONDE LA LETRA "L" DE TABLA SE SUSTITUYE POR LA SILUETA DE UN CUCHILLO. DEBAJO DE ESTA PALABRA EN UN TAMAÑO MÁS PEQUEÑO Y CENTRADO SE ENCUENTRA LA PALABRA CARACAS EN COLOR BLANCO Y MAYÚSCULA IGUALMENTE, PERO EN MENOR TAMAÑO. NO SE REIVINDICA EL TÉRMINO GENÉRICO CARACAS.

TRAMITANTE: TORREALBA MADRIZ LEIDYS NAZARETH

Insc. 2021-005155 del 06 DE JULIO DE 2021

NOMBRE DE LA MARCA: SCUBAFOTO

SOLICITADA POR: SCUBAFOTO STORE LA C.A Domicilio: Av. Francisco de Miranda, Edif. Parque Cristal, Piso LC, Local LC C2-10, Urb. Los Palos Grande, Caracas País: VENEZUELA



EN CLASE: NC

DESCRIPCIÓN DE ETIQUETA: EL DISEÑO SE CARACTERIZA POR ESTAR, CONFORMADO POR LAS PALABRAS SF EN LETRAS MAYÚSCULAS DE COLOR NEGRO, AL LADO DERECHO SE PUEDE OBSERVAR TRES LÍNEAS DE FORMA CIRCULAR ALREDEDOR DE PALABRA SF LA PRIMERA DE COLOR AZUL, LA SEGUNDA DE COLOR ANARANJADO Y LA TERCERA DE COLOR AMARILLO, DEBAJO SE APRECIA LA PALABRA SCUBAFOTO EN LETRAS MINÚSCULAS DE COLOR NEGRO DERIVADA DE LA PALABRA BUCEO EN INGLÉS Y FOTO DE FOTOGRAFA, (PALABRA FANTASÍA), EL CUAL SE REIVINDICAN SUS COLORES Y EL CONJUNTO DESCRITO.

TRAMITANTE: JOSE ANTONIO PAEZ GUTIERREZ

Insc. 2021-008420 del 28 DE OCTUBRE DE 2021

NOMBRE DE LA MARCA: ILUMINAK

SOLICITADA POR: SOUL ASIA C.A. Domicilio: CTRA VALENCIA-LOS GUAYOS LOCAL GALPON 67-471 zona INDUSTRIAL MUNICIPAL NORTE LOS GUAYOS CARABOBO, ZONA POSTAL 2003 País: VENEZUELA



EN CLASE: NC

DESCRIPCIÓN DE ETIQUETA: CONSISTE EN LA FIGURA DE UN PENTÁGONO DE BORDE DE

COLOR NEGRO EN CUYO INTERIOR SE APRECIA LA FIGURA DE UNA FRANJA DE COLOR NEGRO EN ZIG-ZAG, DE PUNTAS AGUDAS, REPRESENTATIVA DE UN RAYO, CON UNO DE SUS EXTREMOS CERCANO AL VÉRTICE SUPERIOR DEL PENTÁGONO Y EL OTRO APUNTANDO A LA MITAD DE LADO INFERIOR HORIZONTAL. A LA DERECHA DE LA FIGURA DESCRITA ESTA LA PALABRA ILUMINAK (SIN TRADUCCIÓN), ESCRITA EN LETRA DE MOLDE MINÚSCULAS, CON SU INICIAL I MAYÚSCULA Y EN TRAZOS DE COLOR NEGRO. SE REIVINDICA EL CONJUNTO DESCRITO

TRAMITANTE: JORGE DELGADO

Insc. 2022-002649 del 28 DE MARZO DE 2022

SOLICITADA POR: RAMIREZ ISAAC TAMANACO Domicilio: MUNICIPIO BARUTA, URB. MANZANARES CALLE LOMA LARGA, RESIDENCIAS SAYECITO 1, PISO 4, APARTAMENTO N°4-A País: VENEZUELA

EMANCIPATED SPIRITS

EN CLASE: NC

TRAMITANTE: MARIA VANESSA CONTRERAS GARCIA

Insc. 2022-003473 del 22 DE ABRIL DE 2022

SOLICITADA POR: EURO INVERSIONES 24-4 C.A Domicilio: Av San Sebastian Edif La Trinidad piso 1 Oficina 1 Urb. La Trinidad Caracas País: VENEZUELA

EN CLASE: NC

DESCRIPCIÓN DE ETIQUETA: ETIQUETA CON DISEÑO DE FANTASÍA QUE CONSISTE EN DOS (2) LÍNEAS CURVAS SIN CERRAR DIBUJADAS CON TRAZOS GRUESOS EN DIFERENTES DIRECCIONES LA PRIMERA LÍNEA CURVA QUE ENMARCA EL LOGO SE ENCUENTRA SEGMENTADA EN SU LA IZQUIERDO DE CUATRO LÍNEAS RECTAS, CUYAS DOS LÍNEAS CENTRALES SE ENCUENTRAN UNIDAS POR SU LADO IZQUIERDO TODAS COLOR PANTONE 7407C Y LA SEGUNDA LÍNEA CURVA SE ENCUENTRA UBICADA DENTRO DE LA PRIMERA CUYO COLOR PANTONE ES 7402C; EN EL CENTRO DE LAS MISMAS SE HALLA UNA FIGURA QUE PARTE DE UNA LÍNEA RECTA INFERIOR Y SE EXPANDE EN ASCENSO EN TRES (3) LÍNEAS IRREGULARES, CON DISTINTAS DIRECCIONES QUE SIMULAN UN TRIDENTE CUYO COLOR PANTONE ES 143C. TODO SE ENCUENTRA SOBRE LA BASE DE COLOR NEGRO PANTONE PROCESS BLACK C Y ESTA DESCRITA SIN DISTINCIÓN DE TAMAÑO. SE REIVINDICAN EL CONJUNTO DESCRITO, MAS NO ASÍ LOS ELEMENTOS GENÉRICOS

TRAMITANTE: JHONNY ALVAREZ



Insc. 2022-004201 del 16 DE MAYO DE 2022

NOMBRE DE LA MARCA: CHOCOMALTI

SOLICITADA POR: INVERSIONES CIOCCOATL,S.A Domicilio: CALLE G LOCAL N0. 15-A ZONA IND SAN VICENTE II MARACAY ARAGUA País: VENEZUELA

EN CLASE: NC

DESCRIPCIÓN DE ETIQUETA: CONSISTE EN CUADRO DE FONDO COLOR AMARILLO ENTRE LÍNEAS MARRÓN Y ROJAS EN LA PARTE CENTRAL SE LEE CHOCOMALTI EN LETRAS GRUESA Y DE COLOR MARRÓN Y ROJAS CON UNA SEPARACIÓN EN EL CENTRO DEL NOMBRE DE LA FIGURA DE LA FRUTA DE CACAO DE COLOR MARRÓN LETRAS Y FIGURA CENTRAL EN FORMA SUBRAYADA CON UNA LÍNEA GRUESA DE COLOR MARRÓN DE FORMA CURVA. LOS ELEMENTOS



GENÉRICOS Y DESCRIPTIVOS QUE SE ENCUENTRAN DENTRO DE LA MISMA NO SE REIVINDICAN.

TRAMITANTE: WILFREDO ALEXANDER SILVA MARTINEZ

Insc. 2022-004378 del 20 DE MAYO DE 2022

NOMBRE DE LA MARCA: FREEWAY STORE

SOLICITADA POR: PUMA CELESTRE HUMBERTO Domicilio: CALLE SAN MARINO, EDIF. VERONA, PISO 4, APT. 401, URB. SAN MARINO, CARACAS (CHACAO), MIRANDA, ZONA POSTAL 1060. País: VENEZUELA



EN CLASE: NC

DESCRIPCIÓN DE ETIQUETA: CONSISTE EN UNA ETIQUETA DE FONDO COLOR BLANCO SOBRE EL CUAL SE OBSERVA EL CONJUNTO DENOMINATIVO POR LAS PALABRAS FREEWAY STORE ESCRITAS A DOS RENGLONES EN LETRAS CARACTERISTICAS MAYÚSCULAS EN DIFERENTES DIMENSIONES. LA PALABRA FREEWAY ES DEL IDIOMA INGLÉS Y SIGNIFICA EN EL IDIOMA ESPAÑOL "AUTOPISTA" Y SE PRESENTA ESCRITA EN LETRAS DE TRAZO GRUESO CON BORDE NEGRO, LUEGO BORDE AZUL OSCURO Y RELLENAS DE COLOR AZUL CLARO, TENIENDO LA LETRA "W" UN TRAZO MÁS LARGO EN LA PARTE DERECHA DE LA LETRA. POR OTRA PARTE LA PALABRA STORE ES DEL IDIOMA INGLÉS Y SIGNIFICA EN EL IDIOMA ESPAÑOL "TIENDA" SOBRE FONDO AZUL OSCURO ESCRITAS EN LETRA DE TRAZO NORMAL EN COLOR BLANCO, SIENDO SU TAMAÑO MAS PEQUEÑO. AL LADO IZQUIERDO DE LA PALABRA STORE SE ENCUENTRAN TRES FRANJAS VERTICALES DE DISTINTO GROSOR Y DE COLOR AZUL OSCURO. SE REIVINDICA EL CONJUNTO ANTERIORMENTE DESCRITO Y LA COMBINACIÓN DE COLORES QUE APARECEN DE ACUERDO A LOS FACSIMILES QUE SE ACOMPAÑAN.

TRAMITANTE: RIOS JUAN

Insc. 2022-008032 del 31 DE AGOSTO DE 2022

NOMBRE DE LA MARCA: CELESTIAL SALT

SOLICITADA POR: CORPORACION SALINERA JJD, S.A Domicilio: AV. PEDRO RUSSO FERRER, CC. VASCONIA, NIVEL 6, LOCAL 1090, SECTOR EL TAMBOR , LOS TEQUES, ESTADO MIRANDA País: VENEZUELA



EN CLASE: NC

DESCRIPCIÓN DE ETIQUETA: CONSISTE EN UNA FIGURA TRIANGULAR DE FONDO DEGRADADO DE COLORES AZULES, UNA LINEA NEGRA Y BLANCO CUYA REGIÓN CENTRAL SE APRECIA UN CIRCULO DE COLOR AMARILLO QUE SE OSCURECE A NARANJA HACIA LAS PUNTAS Y ALREDEDOR DE ELLAS TIENE UNA FORMA DE DE OLAS EN UN COLOR AZUL OSCURO AZUL CLARO Y BLANCO EN EL FONDO DEL TRIANGULO QUE RECUERDA LAS OLAS Y EL SOL , DISPUESTAS DE FORMA RADICAL Y SIN LLEGAR A UNIRSE INTERNO Y PRÓXIMO AL BORDE SE INSCRIBE OTRO DE LADO CLARO Y MUY DELGADO AL INTERIOR ESTA ESCRITA LA PALABRA CELESTIAL SALT EN LETRA TIPO (COMIC SAN MS)SE REIVINDICA EL CONJUNTO DESCRITO.

TRAMITANTE: DANIEL CORTESI SCATTOLINI

Insc. 2022-008077 del 01 DE SEPTIEMBRE DE 2022

NOMBRE DE LA MARCA: TRACK SAT GPS

SOLICITADA POR: TRACK SAT GPS, C.A. Domicilio: Carretera Panamericana, C.C. Profesional La Cascada, Carrizal, Estado Miranda, Venezuela. País: VENEZUELA



EN CLASE: NC

DESCRIPCIÓN DE ETIQUETA: CONSISTE EN LA PALABRA TRACK (HUELLA) EN COLOR NEGRO A EXCEPCIÓN DE LA LETRA A ES DE COLOR VERDE Y SE OBSERVA . DENTRO DE UNA FIGURA DE UN GLOBO EN COLORES VERDE Y BLANCO Y LAS LETRAS CK SE OBSERVAN SUBRAYADAS Y DEBAJO DE LAS MISMAS SE LEE SA T GPS EN COLORES VERDE Y GRIS (SAT: PALABRA DE FANTASÍA, GPS: SIGLAS DE LA PALABRA SISTEMA DE POSICIONAMIENTO GLOBAL) (LO CUAL NO ES REIVINDICABLE). TODO SE ENCUENTRA DENTRO DE UN CUADRADO DE TRAZO AZUL. SE REIVINDICA EL CONJUNTO DESCRITO Y /OS COLORES, MENOS LOS TÉRMINOS O PALABRAS GENÉRICAS, DESCRIPTIVAS Y/O DE USO COMÚN NO REGISTRABLES.

TRAMITANTE: VANESSA GUERRERO DONOSO

Insc. 2022-009657 del 27 DE OCTUBRE DE 2022

NOMBRE DE LA MARCA: CSC CORPORACION SOCIALISTA DEL CEMENTO, S.A.

SOLICITADA POR: CORPORACIÓN SOCIALISTA DEL CEMENTO S.A. Domicilio: CALLE LONDRES, ENTRE CALLES NUEVA YORK Y TRINIDAD, EDIFICIO TORRE VENEZOLANA DE CEMENTOS, PISO 5, OFICINA CENTRAL, URBANIZACIÓN LA MERCEDES, CARACAS. País: VENEZUELA



EN CLASE: NC

DESCRIPCIÓN DE ETIQUETA: SE TRATA DE UNA ETIQUETA DE FONDO BLANCO DONDE SE LEE EN PRIMER PLANO LAS LETRAS CSC ESCRITAS EN MAYÚSCULAS EN LETRAS DE MOLDE DE TRAZO GRUESO Y COLOR AZUL, DEBAJO SE LEEN LAS PALABRAS CORPORACIÓN SOCIALISTA DEL CEMENTO, S.A., ESCRITAS EN LETRAS DE MOLDE DE TRAZO FINO EN COLOR AZUL, EN DONDE LAS LETRAS INICIALES DE CADA TERMINO (C, S, C, S, A) ESTÁN EN MINÚSCULAS Y EL RESTO DE LAS PALABRAS SIGUIENTES: (ORPORACION), (OCIALISTA DEL), (EMENTO) ESTÁN ESCRITAS EN MINÚSCULAS. SE REIVINDICAN LOS COLORES DESCRITOS; NO SE REIVINDICAN LOS TÉRMINOS GENÉRICOS QUE PUDIERAN CONTENER EL SIGNO MARCARIO SOLICITADO.

TRAMITANTE: ROSMARVIC DEL VALLE SALAZAR LEÓN

Insc. 2022-009690 del 28 DE OCTUBRE DE 2022

NOMBRE DE LA MARCA: HAOLI ACEITE DE SOYA

SOLICITADA POR: MOCASA MOLINOS CARABOBO, S.A Domicilio: CARACAS. DISTRITO CAPITAL País: VENEZUELA



EN CLASE: NC

DESCRIPCIÓN DE ETIQUETA: EL LOGOTIPO CONSISTE EN UNA ETIQUETA DONDE APARECE UNA PALABRA DE FANTASIA Y SIN TRADUCCIÓN HAOLI ESCRITA EN LETRAS CARACTERISTICAS DE MOLDE Y ARABESCAS, COLOR ROJO, DEBAJO DE ESTA PALABRA LA EXPRESIÓN ACEITE DE SOYA LAS CUALES NO SE REIVINDICAN DE TRAZO DELGADO, COLOR ROJO, SOBRE UN FONDO COLOR AMARILLO, FORMANDO UN REBORDE DE LINEAS IRREGULARES QUE ENCUADRAN LA EXPRESIÓN MENCIONADA, SIENDO ESTAS LINEAS DE COLOR ROJO Y AMARILLO. SE REIVINDICA LA EXPRESIÓN HAOLI.

TRAMITANTE: BENITEZ ESTRAÑO TULIA - REBOLLEDO VASQUEZ DOMINGO ANTONIO

Insc. 2022-011204 del 06 DE DICIEMBRE DE 2022

SOLICITADA POR: VAT TECHNOLOGY & COMMUNICATIONS CORPORATE, C.A. Domicilio: AV. ROMULO GALLEGOS CON AV. PPAL. DE BOLEITA, EDIF. TORRE BOLEITA, PISO 5, OF. A Y B, URB. BOLEITA, CARACAS, MIRANDA. País: VENEZUELA



EN CLASE: NC

DESCRIPCIÓN DE ETIQUETA: ES LA REPRESENTACIÓN GRÁFICA DE LA PALABRA HAYPUNTO, PALABRA DE FANTASÍA, SIN TRADUCCIÓN. SE PUEDE APRECIAR LA PALABRA HAYPUNTO ESCRITA EN LETRAS MAYUSCULAS DE TRAZO GRUESO. DICHA PALABRA TIENE DOS TONALIDADES DE COLORES: HAY TIENE UN COLOR ANARANJADO Y PUNTO TIENE UN COLOR NEGRO. SE PUEDE NOTAR QUE AL FINAL DE LA PALABRA LA LETRA O TIENE EN SU CENTRO INTERIOR EL COLOR ANARANJADO. TODA LA PALABRA HAYPUNTO ESTA DENTRO DE UN FONDO DE COLOR BLANCO RECTANGULAR. SE REIVINDICA EL CONJUNTO DESCRITO EXCEPTUANDO LAS PARTES GENÉRICAS Y DESCRIPTIVAS

TRAMITANTE: PEDRO JOSE RAAZ RUIZ

Insc. 2022-011242 del 07 DE DICIEMBRE DE 2022

NOMBRE DE LA MARCA: TELCOMSUR

SOLICITADA POR: ADMINISTRADORA SERVIMETA C.A. Domicilio: AV. LIBERTADOR CALLE NEGRIN Y LOS JABILLOS CC LIBERTADOR NIVEL 2 OF 2-8 URB LA FLORIDA CARACAS DISTRITO CAPITAL País: VENEZUELA



EN CLASE: NC

DESCRIPCIÓN DE ETIQUETA: CONSISTE EN UN RECTÁNGULO EN COLOR NEGRO, DONDE SU INTERIOR ESTA ESCRITA LA PALABRA TELCOMSUR EN LETRA MOLDE DE COLOR BLANCO, ESTA PALABRA SE REIVINDICA LA LETRA (T), LA LETRA (C), Y LA LETRA (S) DE MAYOR TAMAÑO QUE EL CONJUNTO DE LETRAS COMPONENTE DEL TELCOMSUR. LOS COLORES QUE SE REIVINDICAN EN EL LOGO ES EL NEGRO QUE ES EL FONDO DEL RECTANGULO Y EL BLANCO DE LAS LETRAS.

TRAMITANTE: DIAZ LIRA JORGE MANUEL

Insc. 2023-001894 del 09 DE MARZO DE 2023

NOMBRE DE LA MARCA: C.C. HYPER JUMBO

SOLICITADA POR: INVERSIONES 0220, C.A. Domicilio: Maracay, Edo. Aragua País: VENEZUELA



EN CLASE: NC

DESCRIPCIÓN DE ETIQUETA: EL DISEÑO SE TRATA DE PRESENTAR LAS LETRAS ?H? Y ?J?, EMPEZANDO CON LA LETRA ?H?, HECHA DE TRAZO GRUESO, DE COLOR AZUL, EN DONDE EN SU EXTREMO DERECHO TERMINA EN COLOR VERDE Y A SU VEZ FORMA PARTE DE LA LETRA ?J?. LA LETRA ?J? SE FORMA DE LA CONTINUACIÓN DEL EXTREMO DE LA LETRA ?H? Y SU PARTE SUPERIOR ES UN TRAZO CURVO CON RELIEVE BLANCO, SIENDO TODA LA ?J? DE COLOR VERDE. AL FINAL DEL DISEÑO SE PRESENTA LA EXPRESIÓN: C.C. HYPER JUMBO, LETRAS COMUNES, EN MAYÚSCULAS Y DE COLOR AZUL. TRADUCCIÓN: HYPER = ESCRITA CON Y GRIEGA = SIN TRADUCCIÓN JUMBO = GRANDE C.C. = LETRAS COMUNES SE REIVINDICA LO DESCRITO, MENOS LO GENERICO.

TRAMITANTE: MANUEL ALEJANDRO DOS SANTOS GONCALVES

Insc. 2023-002936 del 11 DE ABRIL DE 2023

NOMBRE DE LA MARCA: LA CALETA

SOLICITADA POR: LA CALETA POOL & BILLIARDS, C.A Domicilio: caracas av urdaneta urb la candelaria País: VENEZUELA

EN CLASE: NC

DESCRIPCIÓN DE ETIQUETA: LA PALABRA LA CALETA ESCRITA CON LETRAS EN COLOR NEGRO, LA LETRA L Y ENCIMA LA LETRA A MÁS PEQUEÑA PARA FORMAR LA, LA LETRA C TIENE UNA LÍNEA QUE TERMINA SOBRE LA LETRA E, ENCIMA DE LA LETRA E PARA FINALIZAR CON LAS LETRAS TA FORMANDO LA CALETA, ESCRITAS DEL MISMO TAMAÑO Y EN LETRA IMPRINT MT SHADOW.

TRAMITANTE: LUCERO ESCOBAR NERY CAROLINA - GONZALEZ MATUTE PIERINA DEL VALLE



Insc. 2023-004696 del 02 DE JUNIO DE 2023

NOMBRE DE LA MARCA: R6 SHOES

SOLICITADA POR: CORPORACION R6 SHOES, C.A. Domicilio: VDA ABRAHAM LINCOLN DE SABANA GRANDE EDIF 263 PISO PB LOCAL PLANTA BAJA SABANA CARACAS DISTRITO CAPITAL País: VENEZUELA

EN CLASE: NC

DESCRIPCIÓN DE ETIQUETA: SE TRATA DE ISOLOGO DE FONDO COLOR BLANCO DONDE SE OBSERVA EN SU PARTE MEDIA CENTRAL DE IZQUIERDA A DERECHA A OJO DE QUIEN OBSERVA, LA LETRA "R" Y EL NÚMERO "6" EN UN TAMAÑO GRANDE COLOR NEGRO Y DE BORDE GRUESO QUE RESALTAN LA PARTE FONÉTICA DEL CONJUNTO A SU LADO SE ENCUENTRA UN PARALELOGRAMO DE COLOR NEGRO QUE EN SU PARTE INTERNA CONTIENE LAS LETRAS "S", "H", "O", "E", Y "S" FORMANDO EL TÉRMINO GENÉRICO A NO SER REIVINDICADO "SHOES" QUE TRADUCIDO AL IDIOMA CASTELLANO SIGNIFICA "ZAPATOS" ESTA PALABRA SE ENCUENTRA ESCRITA EN UNA TIPOGRAFÍA TIPO MOLDE DE COLOR BLANCO Y BORDE GRUESO RESALTANDO CADA LETRA EN MAYÚSCULAS. SE REIVINDICA EL CONJUNTO DESCRITO EN SU TOTALIDAD INCLUYENDO SUS COLORES, MÁS NO LOS TÉRMINOS GENÉRICOS, COMUNES O DESCRIPTIVOS QUE PUEDAN SER EVALUADOS EN SU CARACTERÍSTICA INDIVIDUAL Y QUE SE ENCUENTRAN PRESENTES EN LA ETIQUETA.

TRAMITANTE: RICARDO EL ASMAR EL HALLAL



Insc. 2023-005563 del 04 DE JULIO DE 2023

NOMBRE DE LA MARCA: VMUNDO

SOLICITADA POR: EL IMPERIO DEL REPUESTO 888, C.A. Domicilio: AV PRESIDENTE MEDINA EDIF MARFIL PISO PB LOCAL 01 URB LAS ACACIAS CARACAS País: VENEZUELA

EN CLASE: NC

DESCRIPCIÓN DE ETIQUETA: ISOLOGO DE FONDO NEGRO QUE EN SU PARTE MEDIA POSEE UNA V LABIDENTAL CON EFECTO 3D EN COLOR DORADO, BAJO DE ELLA SE ENCUENTRA LA PALABRA MUNDO (TÉRMINO A NO SER REIVINDICADO) CON UN COLOR DEGRADADO DE ARRIBA HACIA ABAJO DESDE UN TONO OSCURO DORADO OSCURO HACIA UN TONO CLARO LO QUE DA



UNA ILUSIÓN DE QUE LA PALABRA BRILLA, TODAS LAS LETRAS SE ENCUENTRAN EN LETRA TIPO IMPRENTA, TAMAÑO GRANDE Y COLOR DORADO SE REIVINDICAN LOS COLORES Y EL CONJUNTO EN SU TOTALIDAD, NO SE REIVINDICA LAS PALABRAS QUE POR SÍ SOLAS PUEDAN CONSIDERARSE COMUNES DESCRIPTIVAS O GENERICAS.

TRAMITANTE: YANGIANG FENG

Insc. 2023-006322 del 21 DE JULIO DE 2023

NOMBRE DE LA MARCA: B+

SOLICITADA POR: CON B DE BIENESTAR Domicilio: Av, La Estancia Piramide Invertida CC CIUDAD TAMANACO PRIMERA ETAPA NIVEL PISO 4 OF 417 URB CHUAO CARACAS (CHACAO) MIRANDA ZONA POSTAL 1064 País: VENEZUELA

EN CLASE: NC

DESCRIPCIÓN DE ETIQUETA: B EN DOS COLORES; GRIS Y AZUL CON UNA FRANJA DIVISORIA BLANCA DENTRO DE UN CIRCULO GRIS. CIRCULO DE COLOR AZUL CLARO Y UN SIMBOLO DE MÁS EN COLOR BLANCO

TRAMITANTE: JORGE ALBERTO ALVARADO REQUENA



Insc. 2023-006533 del 27 DE JULIO DE 2023

NOMBRE DE LA MARCA: CASA ASTRAL VELRIT

SOLICITADA POR: CASA ASTRAL VELRIT, C.A. Domicilio: Caracas, Distrito Capital País: VENEZUELA

EN CLASE: NC

DESCRIPCIÓN DE ETIQUETA: CONSISTE EN LAS PALABRAS CASA ASTRAL VELRIT (PROVIENEN DEL NOMBRE DEL SOLICITANTE. ESCRITA EN LETRA CURSIVA, LAS PRIMERAS LETRAS DE CADA PALABRA EN MAYÚSCULAS Y EL RESTO EN MINÚSCULAS. DE TRAZO FINO Y COLOR NEGRO. EN MEDIO DE LA PALABRA ASTRAL SE OBSERVA LA REPRESENTACIÓN GRAFICA DE UN INCIENSO ENCENDIDO. DE COLOR NEGRO Y ROJO EN LA PUNTA, CON UNOS TRAZOS CURVOS QUE SIMULAN SER HUMO. SE REIVINDICA LA PALABRA VELRIT Y TODO EL CONJUNTO DESCRITO. CON LOS COLORES INDICADOS EN ÉL. NO SE REIVINDICAN LOS TERMINOS DESCRIPTIVOS O GENÉRICOS POR SI SOLO CONSIDERADOS. NO SE REIVINDICA CASA ASTRAL.

TRAMITANTE: ENRIQUE J. CHEANG VERA

Insc. 2023-007107 del 14 DE AGOSTO DE 2023

NOMBRE DE LA MARCA: GORDI BUENA

SOLICITADA POR: GORDIBUENA BURGERHOUSE, C.A. Domicilio: Urbanización Chuao, Calle Santa Cruz, Quinta Colibrí, Municipio Baruta, Estado Miranda. País: VENEZUELA

EN CLASE: NC

DESCRIPCIÓN DE ETIQUETA: LA COMPOSICIÓN ESTÁ FORMADA POR LA INTEGRACIÓN ARMONIOSA DE LAS PALABRAS "GORDI" Y "BUENA", AMBAS DISEÑADAS CON UN ESTILO MANUSCRITO COHESIONADO. LA PALABRA "GORDI" SE POSICIONA EN LA PARTE SUPERIOR CON UNA LEVE INCLINACIÓN ASCENDENTE, APORTANDO SENSACIÓN DE MOVIMIENTO Y CRECIMIENTO. LA PALABRA "BUENA" SE ENCUENTRA JUSTO DEBAJO, CON UNA CONTINUIDAD VISUAL QUE MANTIENE LA COHERENCIA DEL DISEÑO. LOS COLORES PRECISOS, CON SU

RESPECTIVO CÓDIGO, SON LOS SIGUIENTES: MORADO: R:129 G:33 B:126, C:0% M:74% Y:1% K:50%, HEX:#7F217E, MORADO OSCURO/ AZUL: R:38 G:23 B:53, C:32% M:57% Y:0% K:79%, HEX:#241735, BLANCO: R:255 G:255 B:255, C:0% M:0% Y:0% K:0%, HEX: #FFFFFF

TRAMITANTE: PAREDES ZAPATA LUIS MIGUEL - MENDOZA DIAZ RICARDO EFRAIN

Insc. 2023-008013 del 14 DE SEPTIEMBRE DE 2023

NOMBRE DE LA MARCA: R RESIVEN

SOLICITADA POR: INDUSTRIA RESIVEN,C.A Domicilio: AV PRINCIPAL,CASA PARCELA NRO E-8 Y E-9, ZONA INDUSTRIAL EL TIGRE GUACARA CARABOBO ZONA POSTAL 2015 País: VENEZUELA

EN CLASE: NC

DESCRIPCIÓN DE ETIQUETA: IMAGOTIPO COMPUESTO POR UN ELEMENTO DENOMINATIVO Y OTRO GRÁFICO. EL ELEMENTO DENOMINATIVO ESTA CONFORMADO POR LA PALABRA ?RESIVEN? SIENDO UN NOMBRE DE ALTO PODER CON RESPECTO A LA MARCA A DISTINGUIR, EL ELEMENTO GRAFICO ESTA COMPUESTO POR UN DISEÑO CON LA PALABRA ?RESIVEN? ESCRITA EN LETRA COLOR NEGRO CUYAS FUENTES TIPOGRAFICAS UTILIZADAS SON ?AGENOR NEUE? Y ?MYRIAND VARIABLE CONCEPT? EN TODAS SUS VARIACIONES, EN DONDE LA LETRA ?R? Y ?V? ESCRITAS EN LA PALABRA SE ENCUENTRAN EN MAYUSCULA PARA LOGRAR ORIGINALIDAD Y DISTINCIÓN EN EL NOMBRE, EL PUNTO DE LA LETRA ?I?SE DISTINGUE POR SU COLOR NARANJA TENUE Y COMO ELEMENTO GRAFICO EN LA PARTE SUPERIOR DE LA PALABRA ?RESIVEN? A PARTIR DE LA LETRA ?E? HASTA LA LETRA ?V? SE UBICA LA LETRA ?R? EN UNA VARIACIÓN DE TONOS NARANJA PARA DAR ORIGINALIDAD AL LOGO. SE DISEÑÓ UN ICONO A PARTIR DE ESTA SIMBOLOGÍA PARA SER EL ELEMENTO PRINCIPAL DE LA MARCA. SE TRABAJO EN BASE A UNA MARCA ELEGANTE, CON COLORES ATRACTIVOS PARA SER USADO EN TODAS SUS PLATAFORMAS DESDE SU WEB HASTA REDES SOCIALES, ETC. ES UNA MARCA DE ASPECTO CORPORATIVO, QUE DEMUESTRA LA SEGURIDAD Y LA CONFIANZA QUE QUIERE REFLEJAR LA EMPRESA ANTE LOS FUTUROS CLIENTES

TRAMITANTE: JOHAN GREGORY RAVELO LUIS RAVELO



Insc. 2023-008588 del 02 DE OCTUBRE DE 2023

NOMBRE DE LA MARCA: BOTIFAR

SOLICITADA POR: RECETUR PLUS, C.A. Domicilio: CALLE ESTE 2 ENTRE LA ESQUINA DE PELIGRO Y CLINICA LUIS RAZETTI AL LADO DEL PUENTE REPUBLICA, LOCAL S/N, SECTOR LA CANDELARIA CARACAS DISTRITO CAPITALDEL País: VENEZUELA



EN CLASE: NC

DESCRIPCIÓN DE ETIQUETA: ESTA REPRESENTADA EN FORMAL OVALO ALARGADO EN DIRECCIÓN HORIZONTAL, CON EL BORDE COLOR AZUL OSCURO, EL FONDO BLANCO, EN LA PARTE INTERIOR DE CADA PUNTA TIENEN DOS SEMICÍRCULO DE COLOR ROJO, Y EN EL CENTRO LLEVA EL NOMBRE DE BOTIFAR EN MAYÚSCULA DE COLOR AZUL OSCURO. NO SE REIVINDICAN LOS TÉRMINOS GENÉRICOS

TRAMITANTE: YESLANIA ANDREINA VALENZUELA FLORES

Insc. 2023-009588 del 01 DE NOVIEMBRE DE 2023**NOMBRE DE LA MARCA:** LA VICTORIANA**SOLICITADA POR:** ALIMENTOS DSL C.A. Domicilio: AVENIDA SAN FELIX LOCAL NUMERO 5 URB EL VIÑEDO VALENCIA CARABOBO País: VENEZUELA**EN CLASE:** NC

DESCRIPCIÓN DE ETIQUETA: ESTE LOGO CONTIENE UN FONDO DE COLOR NEGRO, DENTRO DEL RECUADRO ENCONTRAMOS EN EL CENTRO, UNA FIGURA GEOMÉTRICA TIPO CIRCULO, DELINEADA CON LINEA COLOR DORADO, DENTRO DE LA FIGURA ES DE COLOR ROJO, Y DENTRO DE ELLA ENCONTRAMOS EL DIBUJO DE LA SILUETA DE UNA VACA, DELINEADA EN COLOR BLANCO. DEBAJO DE ESTA FIGURA, ENCONTRAMOS LAS PALABRAS "LA VICTORIANA" ESCRITA EN LETRA MAYÚSCULA Y DE COLOR BLANCO. REIVINDICO LOS COLORES Y TODO EL CONJUNTO COMO TAL. NO REIVINDICO LOS ASPECTOS GENÉRICOS NI DESCRIPTIVOS AQUÍ DESCRITOS.

TRAMITANTE: DE SOUSA LUGO ALDONIO JOSE RAFAEL**Insc. 2023-010307 del 21 DE NOVIEMBRE DE 2023****NOMBRE DE LA MARCA:** FN + GRUPO FARMANAVAS**SOLICITADA POR:** FARMACIA FARTINA C,A Domicilio: CALLE ESTE II, TURMERO, ESTADO, ARAGUA País: VENEZUELA**EN CLASE:** NC

DESCRIPCIÓN DE ETIQUETA: EL LOGOTIPO DE FARMANAVAS PRESENTA LAS INICIALES "FN" EN LA PARTE SUPERIOR, CON UN DISEÑO QUE PROYECTA CRECIMIENTO Y CONSTANCIA, REPRESENTADO POR UNA FORMA CURVA QUE INICIA EN LA BASE Y UN SÍMBOLO DE SUMA (+). LA LETRA "F" UTILIZA UNA TONALIDAD AZUL (HEXADECIMAL #2A64B6), Y FUENTE HELVÉTICA. LA LETRA "N" UTILIZA UNA COMBINACIÓN DE COLORES, LA PRIMERA Y ÚLTIMA LÍNEA DE LA LETRA USAN EL COLOR AZUL OSCURO (HEXADECIMAL #2A64B6) Y LA LÍNEA DEL MEDIO UN AZUL CLARO (HEXADECIMAL #37A5DC), CON UN ESPACIO EN BLANCO ENTRE LA SEGUNDA Y TERCERA LÍNEA, Y UNA FUENTE HELVÉTICA. EL SÍMBOLO MÁS (+) EN LA PARTE SUPERIOR DERECHA UTILIZA UN COLOR AZUL OSCURO (HEXADECIMAL #2A64B6) Y FUENTE HELVÉTICA. EN LA PARTE INFERIOR, SE ENCUENTRA LA INSCRIPCIÓN CLARA "GRUPOFARMANAVAS", INDICANDO LA UNIÓN DE VARIAS EMPRESAS BAJO ESTE LOGO. EL NOMBRE "FARMANAVAS" ES UNA COMBINACIÓN DE "FARMA", RELACIONADO CON EL ÁREA DE SERVICIO DE FARMACIAS, Y "NAVAS", EL APELLIDO DE LOS SOCIOS. LA PALABRA GRUPO TIENE UN COLOR AZUL CLARO (HEXADECIMAL #37A5DC) Y FUENTE HELVÉTICA. LA PALABRA COMPUESTA FARMANAVAS UTILIZA UNA COMBINACIÓN DE COLORES FARMA USA UN COLOR AZUL OSCURO (HEXADECIMAL #2A64B6) Y NAVAS UN AZUL CLARO (HEXADECIMAL #37A5DC), Y FUENTE HELVÉTICA.

TRAMITANTE: CRISTIAN CELESTE NAVAS DAVILA**Insc. 2023-010654 del 30 DE NOVIEMBRE DE 2023****NOMBRE DE LA MARCA:** ALIANZA MED**SOLICITADA POR:** ALIANZAMED CASA DE REPRESENTACION, C.A. Domicilio: Caracas, Edo. Miranda País: VENEZUELA**EN CLASE:** NC**DESCRIPCIÓN DE ETIQUETA:** CONSISTE EN EL VÉRTICE SUPERIOR DE UN TRIÁNGULO

INCOMPLETO, FORMADO EN CADA UNO DE SUS LADOS POR CUATRO TRAZOS RECTOS, FINOS, SEPARADOS ENTRE SÍ POR FINAS LINEAS DE COLOR BLANCO Y UNIDOS POR UN TRIÁNGULO INVERTIDO. DEBAJO SE LEEN LAS PALABRAS ALIANZA MED (PROVIENE DEL NOMBRE DEL SOLICITANTE). LA PALABRA ALIANZA ESCRITA EN LETRAS DE IMPRENTA, MAYÚSCULAS, DE TRAZO GRUESO, CUYAS LETRAS A NO TIENEN ASTA TRASVERSAL Y DEBAJO LA PALABRA MED ESCRITA EN MENOR TAMAÑO, EN LETRAS DE IMPRENTA, MAYÚSCULAS, CON LA PARTICULARIDAD QUE A CADA LADO SE OBSERVA UN TRAZO FINO HORIZONTAL. TODO EL CONJUNTO ES DE COLOR AZUL. SE REIVINDICA ALIANZA MED Y TODO EL CONJUNTO DESCRITO CON LOS COLORES INDICADOS EN ÉL. NO SE REIVINDICAN LOS TÉRMINOS GENÉRICOS, NI DESCRIPTIVOS INDIVIDUALMENTE CONSIDERADOS.

TRAMITANTE: ENRIQUE J. CHEANG VERA

Insc. 2023-010692 del 01 DE DICIEMBRE DE 2023

NOMBRE DE LA MARCA: B BIANCA TECHNOLOGICALS SOLUTIONS

SOLICITADA POR: SUMIMSE, C.A Domicilio: AV ESTE-OESTE NRO 6 LOCAL GALPON NRO 4 ZONA INDUSTRIAL MUNICIPAL NORTE VALENCIA ESTADO CARABOBO País: VENEZUELA

EN CLASE: NC

DESCRIPCIÓN DE ETIQUETA: LOGOTIPO DE LA MARCA REALIZADA EN FORMA DE ISOTIPO. LA MISMA ESTA CONFORMADA POR SU LOGO PRINCIPAL POSICIONADO EN LA PARTE SUPERIOR DEL NOMBRE DE LA MARCA, ESTE ES SEÑALADO CON UNA LETRA B MAYUSCULA DE CARACTERISTICAS CERRADAS EN SUS VERTICES Y DE UNA ABERTURA EN EL LADO SUPERIOR IZQUIERDO DE LA CONSONANTE DENTRO DE UN RECTANGULO VERTICAL DE COLOR MONOCROMATICO AMARILLO DORADO #EFB810. EN LA PARTE DE ABAJO TENEMOS EL NOMBRE DE LA MARCA CON SU NOMBRE BIANCA EN LETRAS MAYUSCULAS DE VERTICES AGUDOS Y DE FORMA SIMPLE APOYADOS EN UNA BASE DE LA FRASE "TECHNOLOGICAL SOLUTIONS" EN UN TAMAÑO MAS PEQUEÑO Y DE CARACTERISTICAS DE CURVAS REDONDAS, EL FONDO DEL LOGOTIPO ES DE COLOR MONOCROMATICO AZUL REY #014BA0, SIN EMBARGO, LA FRASE GENERICA "TECHNOLOGICAL SOLUTIONS" NO SE REINVIDICA DENTRO DEL CONJUNTO DE ELEMENTOS QUE CONFORMAN EL LOGOTIPO, LAS FUENTES USADAS SON ETHNOCENTRIC RG Y POPPINS-LIGHT

TRAMITANTE: GARCIA TORRES FANNY



Insc. 2023-010873 del 06 DE DICIEMBRE DE 2023

NOMBRE DE LA MARCA: FARMALIANZA

SOLICITADA POR: FARMALIANZA C.A. Domicilio: Av 29 entre calle 30 y 31 edf. el colorado piso p/b local 3 sector centro Acarigua Portuguesa País: VENEZUELA

EN CLASE: NC

DESCRIPCIÓN DE ETIQUETA: EL LOGO DE LA MARCA , FARMALIANZA , ESTA CONFORMADO POR UN FONDO AZUL OSCURO, EN LA PARTE DE EL MEDIO NOS MUESTRA LA SIMULACION DE UNA LETRA F LA CUAL SE VE SOLO LA MITAD DEL LADO IZQUIERDO, EN LINEAS GRUESAS DE COLOR BLANCO, AL LADO DE DICHA LETRA SE MUESTRA TAMBIEN LA SIMULACION DE LA LETRA A EN MINUSCULA , ESTA EN LINEAS GRUESAS DE COLOR VERDE, SOLO MUESTRA LA MITAD DEL LADO DERCHO DE LA LETRA A, EN LA PARTE INFERIOR ESTA EL NOMBRE DE LA MARCA , FARMALIANZA, EN LETRAS PEQUEÑAS , DE LINEAS GRUESAS DE COLOR BLANCO, SE



REIVINDICAN EL CONJUNTO DE COLORES ANTES DESCRITO , NO SE REIVINDICA TERMINOS GENERICOS

TRAMITANTE: ALZURU SUAREZ LUIS ARMANDO

Insc. 2023-011143 del 14 DE DICIEMBRE DE 2023

NOMBRE DE LA MARCA: AIV

SOLICITADA POR: AUSTRAL IMPORT DE VENEZUELA, C.A. Domicilio: AV. SANATORIO AVILA, CC CIUDAD CENTER, NIVEL 1-A1, LOCAL 1-A1, URB. BOLEITA NORTE, CARACAS, MIRANDA, ZONA POSTAL 1070 País: VENEZUELA

EN CLASE: NC

DESCRIPCIÓN DE ETIQUETA: CONSISTE EN UNA ETIQUETA RECTANGULAR DE FONDO BLANCO EN DONDE SE OBSERVAN TRES FIGURAS GEOMETRICAS RECTANGULARES DIFERENTES ALTURAS, LAS CUALES DESCANSAN SOBRE UNA BASE RECTANGULAR ES DE COLOR GRIS OSCURO (PANTONE 7546). EL PRIMER RECTANGULO DE COLOR AZUL GRISACEO (PANTONE 7696 C) Y DE MAYOR ALTURA FINALIZA SU EXTREMO SUPERIOR CON UN CORTE TRIANGULAR HACIA LA DERECHA (OBTUSANGULAR) Y EN SU INTERIOR SE OBSERVAN UNA SERIE DE CUADRADOS EN TONO GRIS CLARO (PANTONE 7545 C) Y BLANCOS, LA PRIMERA HILERA TIENE CUATRO CUADRADOS DE COLOR BLANCO ? SIETE CUADRADOS EN GRIS CLARO (PANTONE 7545 C), LA SEGUNDA HILERA TIENE DOS CUADRADOS EN COLOR BLANCO Y NUEVE CUADRADOS EN GRIS CLARO (PANTONE 7545 C), LA TERCERA HILERA TIENE CUATRO CUADRADOS DE COLOR BLANCO Y SEIS EN GRIS CLARO (PANTONE 7545 C). EL SEGUNDO RECTANGULO ES DE COLOR GRIS OSCURO (PANTONE 7546 C) DE TRES HILERAS, LA PRIMERA FORMADA POR SEIS CUADRADOS GRIS CLARO (PANTONE 7545 C), LA SEGUNDA POR CINCO CUADRADOS DE COLOR BLANCO Y UNO GRIS CLARO (PANTONE 7545 C) Y LA TERCERA POR SEIS CUADRADOS GRIS CLARO (PANTONE 7545 C), SOBRE ESTE RECTANGULO SE ENCUENTRA UNA GRUA DE CONSTRUCCIÓN EN COLOR GRIS OSCURO (PANTONE 7546 C). EL TERCER RECTANGULO ES DE COLOR AZUL CLARO (PANTONE 636 C) DE TRES HILERAS, LA PRIMERA HILERA FORMADA POR 4 CUADRADOS EN COLOR BLANCO Y CUATRO EN COLOR AZUL GRISACEO (PANTONE 7696 C), LA SEGUNDA HILERA POR UNO BLANCO Y SIETE AZUL GRIS (PANTONE 7696 C), LA TERCERA HILERA CUATRO BLANCOS Y CUATRO AZUL GRISACEO (PANTONE 7696 C). DEBAJO DE LA BASE RECTANGULAR ANTES DESCRITA DE COLOR GRIS OSCURO (PANTONE 7546 C), SE ENCUENTRAN LAS LETRAS AIV EN LETRAS TIPO IMPRENTA EN MAYUSCULAS Y DE COLOR GRIS OSCURO (PANTONE 7546 C), SE REIVINDICA LOS COLORES ANTES DESCRITOS Y TODO EL CONJUNTO ANTERIORMENTE DESCRITO. LA COMBINACION DE COLORES SE HA HECHO EN CUMPLIMIENTO AL AVISO OFICIAL S/N EMANADO DEL REGISTRO DE LA PROPIEDAD INTELECTUAL FECHA 18 DE NOVIEMBRE DE 1996.

TRAMITANTE: EDUARDO KOENIG WARTSKI

Insc. 2023-011375 del 21 DE DICIEMBRE DE 2023

NOMBRE DE LA MARCA: BIG BEN

SOLICITADA POR: TIENDAS EL GRAN MUNDO C.A. Domicilio: CALABOZO ESTADO GUARICO País: VENEZUELA

EN CLASE: NC

DESCRIPCIÓN DE ETIQUETA: CONSISTE EN LA REPRESENTACION GRAFICA DE LA PALABRA "



BIG BEN

BIG BEN" (TRADUCE DEL INGLES AL ESPAÑOL: BIG; GRANDE. BEN. SIN TRADUCCION). ESCRITA EN LETRAS MAYUSCULAS DE TRAZO MEDIO DE COLOR NEGRO. SE CARACTERIZA LAS LETRAS "B" POR NO TENER LA LINEA VERTICAL EN LA PARTE DE ATRAS, LO QUE PARECE ESTAR FORMADA POR EL NUMERO "3", LA LETRA "G" TIENE SEPARADA LA LINEA HORIZONTAL QUE VA HACIA DENTRO DE LA LETRA. LA LETRA "E" ESTA FORMADA POR TRES LINEAS HORIZONTALES UNA ENCIMA DE OTRA. Y LA LETRA "N" TIENE LA PRIMERA LINEA VERTICAL SEPARADA DEL RESTO QUE LA FORMA. "SE REIVINDICAN LOS COLORES Y EL CONJUNTO DESCRITO"

TRAMITANTE: FAEZ JOSE ATRACH NASER

Insc. 2024-000115 del 10 DE ENERO DE 2024

NOMBRE DE LA MARCA: JUMBITOS

SOLICITADA POR: PRODUCTOS JUMBITOS, C.A. Domicilio: AVENIDA PRINCIPAL DE TURAGUA LOCAL PARCELA NRO 9-B SECTOR TURAGUA SANTA CRUZ ARAGUA ZONA POSTAL 2123 País: VENEZUELA

EN CLASE: NC

DESCRIPCIÓN DE ETIQUETA: RECTÁNGULO INCLINADO LEVEMENTE EN EL LADO DERECHO-SUPERIOR DE COLOR AZUL CON TRES BORDES DE REALCE: BORDES AZUL CLARO Y BLANCO POR EL LATERAL DERECHO E INFERIOR EN EL ÁREA EXTERNA Y ÁREA SUPERIOR INTERNA, Y BORDE EN NEGRO EN TODOS LOS LATERALES TANTO INTERNOS COMO EXTERNOS, ESTÁ FIGURA ESTÁ EN EL PLANO POSTERIOR AL NOMBRE JUMBITOS, ESCRITO EN MAYÚSCULA SOSTENIDA CON LETRAS EN COLOR ROJO, TIPO DE FUENTE BABY MONSTA, CON TRES BORDES DE REALCE: BORDES ROJO CLARO Y BLANCO POR LA PARTE INFERIOR Y LATERAL DERECHO, Y NEGRO POR EL BORDE TOTAL DEL NOMBRE, TODO EL LOGO POSEE UN EFECTO TRIDIMENSIONAL.

TRAMITANTE: QUINTERO CAÑAS JESSENIA AYARI



Insc. 2024-000281 del 17 DE ENERO DE 2024

NOMBRE DE LA MARCA: LA BOUCHERIE BY JERO

SOLICITADA POR: ALIMENTOS VANDAL C.A. Domicilio: AV MERIDA Y TACHIRA EDIF INDUSTRIAL ADDAS PISO PB LOCAL COMERCIAL PB URB GUAICAIPURO CARACAS País: VENEZUELA

EN CLASE: NC

DESCRIPCIÓN DE ETIQUETA: "EL LOGO ESTÁ COMPUESTO CON TIPOGRAFIA (INTERVENIDA) EN MAYÚSCULAS, CON LAS PALABRAS "LA" UBICADA EN LA ESQUINA SUPERIOR IZQUIERDA, "BOUCHERIE" PALABRA DEL IDIOMA FRANCÉS CUYA TRADUCCIÓN AL IDIOMA ESPAÑOL ES "CARNICERÍA" TERMINO GENÉRICO QUE NO SE REIVINDICA, EN EL CENTRO DEL LOGO CON UN ICONO EN LA LETRA "U" EL CUAL ASEMEJA UNA CORNAMENTA. ADICIONALMENTE LAS PALABRAS "BY" (DEL IDIOMA INGLES CUYA TRADUCCIÓN ES "POR" Y "JERO", QUE ES UNA PALABRA DE FANTASÍA. EN LA ESQUINA SUPERIOR DERECHA LAS CUALES DEBEN FORMAR PARTE DEL LOGO EN TODO MOMENTO. "KENYAN COFFEE" ES LA TIPOGRAFIA PRINCIPAL DENTRO DE LA MARCA LA CUAL FUE INTERVENIDA EN SU FORMA PARA DARLE MÁS LEGIBILIDAD DENTRO DEL LOGOTIPO Y UN PESO VISUAL MÁS HOLGADO. ADEMÁS, LA TIPOGRAFIA "GROTESK ROUNDED" LA CUAL ESTÁ APLICADA A LA FRASE "BY JERO" (QUE FORMA PARTE DE LA MARCA) TODO EL LOGOTIPO TIENE TIPOGRAFIA COLOR NEGRO PANTONE BLACK C A EXCEPCIÓN DE LA LETRA "U" Y DE "BY JERO" QUE TIENEN COLOR VINOTINTO



PANTONE 207 C, TODOS LOS ELEMENTOS DESCANSAN SOBRE UN FONDO BLANCO CONSTITUYENDO ASÍ LA TOTALIDAD DEL LOGO\".

TRAMITANTE: JERONIMO LUIS ESCOBAR BRICEÑO

Insc. 2024-000563 del 24 DE ENERO DE 2024

SOLICITADA POR: PROCESADORA DE ALIMENTOS RIO DE ORO, C.A. Domicilio: CARACAS - VENEZUELA País: VENEZUELA

SABEMOS LO QUE TE GUSTA

EN CLASE: NC

TRAMITANTE: TITO MENDEZ SUAREZ

Insc. 2024-000696 del 26 DE ENERO DE 2024

NOMBRE DE LA MARCA: ALNA ALCOHOLES NACIONALES

SOLICITADA POR: ALCOHOLES NACIONALES C,A Domicilio: Av. Principal de Flor Amarillo, Parcela 24-A, Galpón Nro 3, Zona Industrial El Recreo, Valencia, Edo. Carabobo. País: VENEZUELA



EN CLASE: NC

DESCRIPCIÓN DE ETIQUETA: EN PRIMER PLANO SE LEE LA PALABRA ALNA, ESCRITAS EN LETRA MOLDE, CARACTERÍSTICAS, EN MAYÚSCULA, COLOR BLANCO. EN UN SEGUNDO PLANO Y DEBAJO DE LA PALABRA ANTES DESCRITAS SE LEEN, EN UN MENOR TAMAÑO, LAS PALABRAS ALCOHOLES NACIONALES (TÉRMINOS GENÉRICOS Y NOMBRE DE LA EMPRESA SOLICITANTE), ESCRITAS EN LETRA MOLDE, TODAS LAS PALABRAS ESTÁN EN MAYÚSCULAS, EN COLOR BLANCO. TODO EL CONJUNTO DESCRITO SE ENCUENTRA EN UN FONDO COLOR AZUL OSCURO. NO SE REIVINDICAN POR SEPARADO LOS TÉRMINOS GENÉRICOS, Y/O ALUSIVOS AL PRODUCTO/SERVICIO, ¿ALCOHOLES NACIONALES?, PERO SI EN SU CONJUNTO Y SEGÚN LOS DISPUESTO EN LA IMAGEN. SE REIVINDICA LA EXACTITUD DE LOS COLORES ANTES MENCIONADOS?

TRAMITANTE: ROGELIO IGNACIO PELAEZ MUÑOZ

Insc. 2024-001310 del 15 DE FEBRERO DE 2024

NOMBRE DE LA MARCA: CLUB DE PLAYA HELENA

SOLICITADA POR: MACHADO REQUENA MARLY BERENICE Domicilio: AV PRESIDENTE MEDINA EDF CENTRO AMERICA PISO 4 APTO 17 URB LAS ACACIAS DTTO CAPITAL País: VENEZUELA



EN CLASE: NC

DESCRIPCIÓN DE ETIQUETA: LOGO OVALADO, EN SU PARTE INFERIOR REPRESENTA LA ARENA DE LA PLAYA, A SU LADO IZQUIERDO SE ENCUENTRA UNA PALMERA, EN EL CENTRO SE LEE LA PALABRA "HELENA" Y, PARA CERRAR EL ÓVALO EN LA PARTE SUPERIOR DERECHA SE ENCUENTRAN LAS PALABRAS "CLUB DE PLAYA" EN LETRAS MÁS PEQUEÑAS, TODO EL LOGO EN COLOR MARRÓN.

TRAMITANTE: MACHADO REQUENA MARLY BERENICE

Insc. 2024-002627 del 21 DE MARZO DE 2024

NOMBRE DE LA MARCA: XANA

SOLICITADA POR: N2 C.A. Domicilio: Av La Carlota Qta. Feral N° 2 Urbanizable. La Carlota. Caracas País: VENEZUELA



EN CLASE: NC

DESCRIPCIÓN DE ETIQUETA: EL LOGO REPRESENTA DOS CURITAS O BANDAS ELÁSTICAS BICOLOR (AZUL EN SU PARTE SUPERIOR, BLANCA EN SU PARTE INFERIOR) QUE SE CRUZAN FORMANDO UNA X, CON EL NOMBRE DE LA MARCA COMERCIAL, XANA, CENTRADO EN SU PARTE INFERIOR, EN EL MISMO TONO AZUL.

TRAMITANTE: CAMPOS ALBORNOZ IVANNA DANIELA - HIDALGO ALEJANDRA ASTRID

Insc. 2024-002868 del 01 DE ABRIL DE 2024

NOMBRE DE LA MARCA: LA RENDIDORA

SOLICITADA POR: NAZAR COLOR CORP, C.A. Domicilio: CR 4 ENTRE CALLES 26 Y 27 LOCAL S/N GALPON NRO 17 ZONA INDUSTRIAL I BARQUISIMETO LARA ZONA POSTAL 3001 País: VENEZUELA



EN CLASE: NC

DESCRIPCIÓN DE ETIQUETA: CONSISTE EN UN ISOLOGO DE FONDO COLOR BLANCO QUE EN EL CENTRO SE APRECIAN DIFERENTES TRAZOS RECTANGULARES GRUESOS DE COLORES VERDE, AMARILLO, FUCSIA Y MORADO, LOS MISMO SE ENCUENTRAN ENTRELAZADOS EN DIFERENTES POSICIONES, TAMBIÉN SE PUEDE OBSERVAR QUE EN CADA UNA DE LAS PUNTAS TANTO AL INICIO COMO AL FINAL SE OBSERVAN GOTAS DE DIFERENTES TAMAÑOS, EN EL CENTRO DE LOS TRAZOS DE COLORES SE OBSERVA LA PALABRA (LA RENDIDORA) EN LETRAS DE COLOR BLANCO CON UN SOMBREADO DE COLOR AZUL Y UN FINO DELINEADO DE COLOR AMARILLO A LO EXTERNO, LA MISMA SE ENCUENTRA LIGERAMENTE INCLINADA FORMADO UNA MEDIA LUNA. SE REIVINDICAN LOS COLORES, FORMAS Y DISEÑOS PRESENTADOS.

TRAMITANTE: GRANADO MARCHAN JULIANNY

Insc. 2024-002894 del 02 DE ABRIL DE 2024

SOLICITADA POR: LABORATORIO SOLINNET, C.A. Domicilio: AV BOLIVAR OESTE LOCAL NRO 131 SECTOR LOS COLORADOS VILLA DE CURA ARAGUA ZONA POSTAL 2126 País: VENEZUELA

LABORATORIO SOLINNET

EN CLASE: NC

TRAMITANTE: ANTONIO PACINO SALADINO

Insc. 2024-002976 del 03 DE ABRIL DE 2024

NOMBRE DE LA MARCA: SANITARIOS MARACAY S.A.

SOLICITADA POR: CORPORACION DE INDUSTRIAS INTERMEDIAS DE VENEZUELA S.A CORPIVENSA Domicilio: AV. URDANETA ESQUINA LAS IBARRAS EDIF. CENTRAL PISO 2 OF CORPIVENSA ZONA CARMELITAS CARACAS DISTRITO CAPITAL ZONA POSTAL 1010 País: VENEZUELA



EN CLASE: NC

DESCRIPCIÓN DE ETIQUETA: CON UN DISEÑO DE LÍNEAS ONDULADAS Y HORIZONTAL DE COLOR AZUL MARINO, DOS TRIÁNGULOS UNO DE COLOR AMARILLO Y OTRO ROJO, CON UNAS LÍNEAS QUEBRADAS CON PUNTA OVALADAS DE COLOR MARINO Y OTRA LÍNEA DIAGONAL CON PUNTAS OVALADAS DE COLOR TURQUESA, EL NOMBRE QUE LO ACOMPAÑA ES SANITARIOS MARACAY DE COLOR AZUL MARINO.

TRAMITANTE: NOREIDIS DAYANA CAMPOS DE GONZÁLEZ



BOLETÍN DE LA PROPIEDAD INDUSTRIAL

Caracas, martes 08 de julio de 2025

Año 69

Boletín N° 643

Tomo 14/19

ÍNDICE

Tomo XIV/XIX

**TOMO XIV
(Continuación)**

MINISTERIO DEL PODER POPULAR DE
COMERCIO NACIONAL

MINISTRO DEL PODER POPULAR DE
COMERCIO NACIONAL

LUIS ANTONIO
VILLEGAS RAMÍREZ

DIRECTOR GENERAL DEL SERVICIO
AUTÓNOMO DE LA PROPIEDAD
INTELECTUAL (SAPI)

HENDRICK PERDOMO

REGISTRADOR (E)
DE LA PROPIEDAD INDUSTRIAL

HENDRICK PERDOMO

SEDE: CUARTO PISO
EDIFICIO NORTE,
CENTRO SIMÓN BOLÍVAR
CARACAS, VENEZUELA

TELEFONOS:
48164.78/481.42.15/484.29.07

FAX: 483.13.91

WEB: sapi.gob.ve

Solicitudes de Nombres Comerciales Concedidas Pág. 02

Solicitudes de Lemas Comerciales Concedidas Pág. 54

Solicitudes de Servicios Comerciales Concedidas Pág. 62

S.A.P.I. 1931
Hecho el Depósito de Ley
DEPÓSITO LEGAL

Insc. 2024-003146 del 09 DE ABRIL DE 2024

SOLICITADA POR: PRODUCTOS QUIMICOS LMV CA Domicilio: CARACAS VENEZUELA País: VENEZUELA

GRAN OIL**EN CLASE:** NC**TRAMITANTE:** FRANCISCO J. ACEVEDO S.**Insc. 2024-003374 del 16 DE ABRIL DE 2024**

NOMBRE DE LA MARCA: T&T PERFORMANCE & WELLNESS

SOLICITADA POR: T&T ATHLETE CARE, C.A Domicilio: av principal de el cafetal local panaderia y pasteleria dafonvila baruta sector baruta caracas (el cafetal) País: VENEZUELA

EN CLASE: NC

DESCRIPCIÓN DE ETIQUETA: EL LOGO ESTÁ CONFORMADO POR DOS LETRAS "T" UNIDAS POR EL SÍMBOLO AMPERSAND "&" QUE EN EL IDIOMA INGLÉS EQUIVALE A LA CONJUNCIÓN COPULATIVA "AND" QUE TRADUCIDO AL ESPAÑOL ES "Y" TODO EN GRAFÍA ESPECIAL. LAS DOS LETRAS T ESTÁ EN LETRA MAYÚSCULA Y SON DE COLOR VERDE OSCURO (CÓDIGO PANTONE #074D4B) Y EL SÍMBOLO "&" QUE LAS UNE ES DE COLOR ANARANJADO (CÓDIGO PANTONE #EF9121). SEGUIDO A SU DERECHA CON ALINEACIÓN ABAJO Y EN MENOR TAMAÑO ESTÁN LAS PALABRAS "PERFORMANCE & WELLNESS", QUE TRADUCIDO AL CASTELLANO SIGNIFICA RENDIMIENTO Y BIENESTAR, SUPERPUESTAS ENTRE SÍ, Y UNIDAS POR EL SÍMBOLO AMPERSAND "&", TODO EN GRAFÍA ESPECIAL; SIENDO LA PRIMERA PALABRA "PERFORMANCE", EN COLOR VERDE OSCURO (CÓDIGO PANTONE #074D4B), Y DEBAJO EL SÍMBOLO Y PALABRA "& WELLNESS" EN COLOR ANARANJADO (CÓDIGO PANTONE #EF9121). TODO SOBRE UN FONDO BLANCO, TAL COMO SE APRECIA EN LA ETIQUETA, SE REIVINDICA EL CONJUNTO GRÁFICO DESCRITO MENOS LO GENÉRICO.

TRAMITANTE: GENESIS CAROLINA AVILA DIAZ**Insc. 2024-003406 del 16 DE ABRIL DE 2024**

NOMBRE DE LA MARCA: C FULL REPUESTOS CEIBA

SOLICITADA POR: FULL REPUESTOS CEIBA, C.A Domicilio: SECTOR PUENTE HIERRO, EDIF SANTA FELICIA, PB LOCAL 2, URB SANTA ROSALIA País: VENEZUELA

EN CLASE: NC

DESCRIPCIÓN DE ETIQUETA: 1. FONDO: - COLOR: BLANCO. - FUNCIÓN: BRINDA UN CONTRASTE LIMPIO Y PROFESIONAL, RESALTANDO LOS DEMÁS ELEMENTOS DEL LOGOTIPO. 2. ELEMENTO CENTRAL: - CONSISTE EN UN HEXÁGONO BLANCO, CON LÍNEAS LIMPIAS Y BORDES BIEN DEFINIDOS, LO QUE APORTA UNA SENSACIÓN DE NEUTRALIDAD Y EQUILIBRIO. DENTRO DEL HEXÁGONO, EN LA PARTE LATERAL DERECHA, SE ENCUENTRA UN SEGMENTO DE COLOR AZUL, QUE CONTRASTA PERFECTAMENTE CON EL FONDO BLANCO. ESTE SEGMENTO AZUL AÑADE UN TOQUE DE DINAMISMO Y PROFUNDIDAD VISUAL AL DISEÑO, ADEMÁS DE DIRIGIR LA ATENCIÓN HACIA EL INTERIOR DE LA FIGURA. - DENTRO DEL HEXÁGONO, HAY UN CÍRCULO AZUL OSCURO QUE OCUPA LA PARTE INTERNA, CON UN DISEÑO QUE TRANSMITE ESTABILIDAD Y CONFIANZA. - SUPERPUESTO AL HEXÁGONO, ENCONTRAMOS UNA FIGURA EN FORMA DE "C" ESTILIZADA DE COLOR NEGRO, QUE ESTÁ ABIERTA HACIA EL LADO DERECHO, AÑADIENDO



DINAMISMO Y MODERNIDAD AL DISEÑO. 3. TEXTO: - BAJO EL ELEMENTO GRÁFICO CENTRAL, APARECEN DOS LÍNEAS DE TEXTO: - PRIMERA LÍNEA: INCLUYE LA FRASE "FULL REPUESTOS" EN LETRAS MAYÚSCULAS Y EN COLOR NEGRO, CON UNA TIPOGRAFÍA LEGIBLE Y CLÁSICA, QUE TRANSMITE SERIEDAD. - SEGUNDA LÍNEA: PRESENTA EL NOMBRE "CEIBA" EN LETRAS MAYÚSCULAS Y EN COLOR AZUL OSCURO, CON UN TAMAÑO DE FUENTE MÁS GRANDE QUE EL DE LA PRIMERA LÍNEA, DESTACÁNDOLO COMO EL NOMBRE PRINCIPAL DE LA MARCA. 4. COLORES Y SUS REIVINDICACIONES: - BLANCO (FONDO Y PARTE DEL HEXÁGONO): ASOCIADO CON PUREZA, CLARIDAD Y NEUTRALIDAD, SIRVE DE BASE PARA QUE LOS ELEMENTOS RESALTEN. - NEGRO (EN LA "C" ESTILIZADA Y EL TEXTO "FULL REPUESTOS"): DENOTA ELEGANCIA, SERIEDAD Y PROFESIONALISMO. - AZUL OSCURO (EN EL CÍRCULO CENTRAL Y EL TEXTO "CEIBA"): INSPIRA CONFIANZA, ESTABILIDAD Y PROFESIONALISMO, CUALIDADES ESENCIALES PARA LA MARCA QUE REPRESENTA. ESTE LOGOTIPO COMBINA ELEMENTOS GRÁFICOS Y TEXTUALES EN UNA COMPOSICIÓN EQUILIBRADA. CADA COLOR Y FIGURA TIENE UN PROPÓSITO CLARO, CONTRIBUYENDO A LA IDENTIDAD VISUAL ÚNICA QUE DIFERENCIA A LA MARCA EN SU SECTOR.

TRAMITANTE: LOPEZ CASPE JESUS MANUEL

Insc. 2024-003922 del 30 DE ABRIL DE 2024

NOMBRE DE LA MARCA: GRUPO BRG AUTOMOTRIZ

SOLICITADA POR: GRUPO BRG AUTOMOTRIZ C.A. Domicilio: AVENIDA LIBERTADOR CON CALLE ALAMEDA, EDIFICIO TORRE EXA PISO 7. OFICINA 707, URBANIZACION EL ROSAL, CARACAS, CHACAO. MIRANDA, País: VENEZUELA

EN CLASE: NC

DESCRIPCIÓN DE ETIQUETA: CONSISTE EN UNA ETIQUETA CON DISEÑO CIRCULAR, CONFORMADO POR LOS SIGUIENTES ELEMENTOS: SE APRECIAN LAS PALABRAS GRUPO BRG AUTOMOTRIZ ESCRITAS HORIZONTALMENTE EN TRES LÍNEAS, UNA DEBAJO DE LA OTRA, RESPECTIVAMENTE, EN LETRA DE MOLDE, TRAZOS GRUESOS, LA PALABRA GRUPO SE ENCUENTRA EN LA PRIMERA LÍNEA, EN LETRAS MAYÚSCULAS, COLOR BLANCO, TAMAÑO MEDIANO, ALINEADO AL LADO DERECHO DE LA ETIQUETA, EN AMBOS EXTREMOS DE ESTA PALABRA SE VISUALIZA UNA FRANJA VERTICAL MEDIANAMENTE GRUESA COLOR ROJO, LA FRANJA DEL LADO DERECHO SE EXTIENDE HASTA EL BORDE DE LA ETIQUETA, POR LO QUE ES MÁS ANCHA QUE LA ANTERIOR, EL ALTO DE ESTAS ES EL MISMO DE LA PALABRA GRUPO, A SU VEZ, EN ESTA LÍNEA SE VISUALIZA AL LADO IZQUIERDO UNA FRANJA COLOR AZUL OSCURO INTENSO, QUE SE EXTIENDE DESDE LA FRANJA COLOR ROJO HASTA EL BORDE IZQUIERDO DE LA ETIQUETA, EN LA SIGUIENTE LÍNEA, SE ENCUENTRAN LAS LETRAS BRG, EN MAYÚSCULA, COLOR ROJO, TAMAÑO GRANDE, EL BORDE DERECHO DE LA LETRA B SE POSICIONA LIGERAMENTE SOBRE LA LETRA R, LA CUAL A SU VEZ SE POSICIONA LIGERAMENTE SOBRE LA SIGUIENTE LETRA QUE ES LA G, ESTAS TRES LETRAS BRG SE ENCUENTRAN SOBRE UN FONDO BLANCO Y POSEEN UNA SOMBRA ALREDEDOR, COLOR GRIS MEDIANAMENTE OSCURO, EN LA TERCERA LÍNEA, SE VISUALIZA LA PALABRA AUTOMOTRIZ, LA PRIMERA LETRA SE ENCUENTRA EN MAYÚSCULA Y EL RESTO MINÚSCULA, TAMAÑO MEDIANO, ALREDEDOR PRESENTA UNA SOMBRA COLOR GRIS MEDIANAMENTE OSCURO, EL ANCHO DE LA PALABRA ES EL MISMO DE LAS LETRAS UBICADAS EN LA LÍNEA ANTERIOR. EL CONJUNTO DE ELEMENTOS ANTES DESCRITOS SE ENCUENTRAN SOBRE UN FONDO QUE SIMULAN CUBRIR LA TOTALIDAD DE LA ETIQUETA, LA PRIMERA TONALIDAD ES COLOR AZUL INTENSAMENTE OSCURO, CON CORTE TRANSVERSAL QUE COMIENZA EN EL BORDE DE LA ETIQUETA, JUSTO EN LA PARTE



SUPERIOR DE LA LETRA B Y SE EXTIENDE HASTA EL BORDE DE LA PARTE INFERIOR DE LA ETIQUETA EN LA PARTE BAJA DERECHA DE LA LETRA G, MIENTRAS EL COMPLEMENTO DE ESTE FONDO ES COLOR GRIS CLARO. SE REIVINDICA EL CONJUNTO DESCRITO, SIN REIVINDICAR LOS ELEMENTOS DENOMINATIVOS O GRÁFICOS QUE PUDIESEN CONTENER O SER CONSIDERADOS GENÉRICOS EN LA CLASE SOLICITADA.

TRAMITANTE: CARLOS ALBERTO RAMIREZ HERNANDEZ

Insc. 2024-003931 del 30 DE ABRIL DE 2024

NOMBRE DE LA MARCA: CABIPERCA CABILLAS Y PERFILES CABIPERCA

SOLICITADA POR: CABILLAS Y PERFILES CABIPERCA C.A. Domicilio: Santa Lucía, Miranda País: VENEZUELA

EN CLASE: NC

DESCRIPCIÓN DE ETIQUETA: CONSISTE EN UNA ETIQUETA CUADRADA DE FONDO BLANCO EN LA QUE SE OBSERVA, EN LA PARTE CENTRAL, UNA FIGURA COMPUESTA POR UN CUADRADO INVERTIDO QUE SE PROYECTA CUATRO VECES, DE MANERA PERPENDICULAR A LA IZQUIERDA, DE MAYOR A MENOR TAMAÑO. SE OBSERVA EN LA PARTE INTERNA DEL CUADRADO INICIAL LAS TRES ESQUINAS DERECHAS DE LA SERIE QUE EL SIGUE EN COLOR AZUL OSCURO, MIENTRAS QUE LA SERIE QUE SE OBSERVA EN LA PARTE IZQUIERDA, DE CUATRO ESQUINAS, SIGUE EL PATRÓN ALTERNADO DE COLOR AZUL OSCURO Y COLOR GRIS. DEBAJO DE ESTA FIGURA SE LEE LA PALABRA DE FANTASÍA CABIPERCA, ESCRITA EN LETRA MOLDE CARACTERÍSTICA, MAYÚSCULAS, DE TRAZO GRUESO, DE COLOR AZUL OSCURO EXCEPTO LA ÚLTIMA SÍLABA CA QUE ES DE COLOR GRIS, ESTA PALABRA ES PARTE DE LA DENOMINACIÓN COMERCIAL DE MI MANDANTE. EN LA PARTE INFERIOR DE ESTA PALABRA SE LEEN LAS PALABRAS CABILLAS Y PERFILES CABIPERCA, C.A. (NOMBRE DE MI MANDANTE), ESCRITAS EN LETRA MOLDE CARACTERÍSTICA, MAYÚSCULAS, DE TRAZO FINO, DE COLOR GRIS. SE REIVINDICA EL CONJUNTO DESCRITO SALVO LOS TÉRMINOS CABILLAS Y PERFILES C.A.

TRAMITANTE: FRANKLIN HOET LINARES - PATRICIA HOET DE LIMBOURG - ALICIA MOLERO MORAN - JOAQUIN IGNACIO NUÑEZ LANDAEZ



Insc. 2024-003967 del 02 DE MAYO DE 2024

NOMBRE DE LA MARCA: MAK POLLO

SOLICITADA POR: MAK POLLO 2022, C.A. Domicilio: AV INTERCOMUNAL DE ANTIMANO, EDIF CHEGORIO, PISO PB, LOCAL 2, URB CARAPITA CARACAS País: VENEZUELA

EN CLASE: NC

DESCRIPCIÓN DE ETIQUETA: OBSERVAMOS LA IMAGEN DE UN POLLO CON MÚSCULOS PROMINENTES DE COLOR CREMA, LO QUE LE DA UN ASPECTO FUERTE Y ENÉRGICO. CON UNA CRESTA ROJA, PICO AMARILLO, OJOS VERDES Y DIENTES BLANCOS, EL MISMO SOSTIENE CON SU MANO UN MUSLO DE POLLO DE COLOR MARRÓN CLARO, EL POLLO ESTÁ DENTRO DE UN CÍRCULO NEGRO CON UN BORDE INTERNO EN AMARILLO, EN LA PARTE INFERIOR, HAY UNA CINTA ROJA, QUE CONTIENE UN GRUPO DE LETRAS QUE DICEN 'MAK POLLO' LA MISMA NO REIVINDICA LA PALABRA (POLLO), TAMBIEN ESTÁ SOLICITADA COMO FONÉTICA Y SE IDENTIFICAN EN COLOR AMARILLO Y BORDES NEGROS, CON TODO ESTO SE REIVINDICA EL CONJUNTO DESCRITO

TRAMITANTE: IEAD MANSI JOODA



Insc. 2024-004071 del 06 DE MAYO DE 2024**NOMBRE DE LA MARCA:** TLGCARGO**SOLICITADA POR:** TRANSLOGISTICA,TRANSPORTE Y LOGISTICA DE VENEZUELA,C.A. Domicilio: AVENIDA LUIS DE CAMOENS,EDIF. TORRE XPRESS,PISO 2,OF. 2-14, SECTOR BOULEVARD, LA JOLLA, SECTOR LA GUAIRITA, CARACAS(PETARE), ESTADO MIRANDA, ZONA POSTAL 1071 País: VENEZUELA**EN CLASE:** NC**DESCRIPCIÓN DE ETIQUETA:** EL LOGO ES DE COLOR AZUL, CON FONDO BLANCO, LAS LETRAS TLG VAN EN MAYUSCULA, LAS LETRAS TY 1. VAN EN UNA TONALIDAD DE COLOR AZUL OSCURO LA LETRA T TIENE EN SU PARTE SUPERIOR DERECHA UNA ZONA SESGADA, MIENTRAS QUE LA LETRA G TIENE EN SU PARTE INFERIOR DERECHA UNA ZONA SESGADA O EN DECLIVE Y VA EN UN TONO AZUL CLARO Y AZUL OSCURO, POR DETRÁS O COMO TRASFONDO DE LA LETRA G HAY UN GLOBO TERRAQUEO O MAPAMUNDI, AL CUAL LE CRUZAN O LE PASAN UNAS LINEAS AZULES CON PUNTOS DEL MISMO COLOR DEBAJO DE LAS LETRAS TLG ESTA LA PALABRA CARGO DE TAMAÑO MÁS PEQUEÑO, EN COLOR NEGRO Y EN FORMA SEMI-INCLINADA, Y ESTA COLOCADA O UBICADA POR LA PARTE DE ABAJO O INFERIOR DEL LOGO EN SI (NO SE REIVINDICAN LOS ELEMENTOS GENERICOS Y DESCRIPTIVOS QUE SE PUEDAN ENCONTRAR EN EL ISOTIPOS**TRAMITANTE:** LARES LEÓN, PEDRO JOSÉ**Insc. 2024-004484 del 16 DE MAYO DE 2024****NOMBRE DE LA MARCA:** BÖNDI**SOLICITADA POR:** GILDA ALIMENTOS C.A. Domicilio: Urbanización Santa Rosalía, Av. Sur 5, Edif. 100 Caracas , República Bolivariana de Venezuela. País: VENEZUELA**EN CLASE:** NC**DESCRIPCIÓN DE ETIQUETA:** LA MARCA MIXTA CUYO REGISTRO SE SOLICITA ESTÁ CONFORMADA POR UNA ETIQUETA RECTANGULAR DE FONDO COLOR ROJO (PANTONE 185 C), DENTRO DEL CUAL SE ENCUENTRA LA MARCA BÖNDI (TÉRMINO DE FANTASÍA QUE SE PUEDE TRADUCIR DEL IDIOMA ISLANDÉS AL ESPAÑOL COMO CINTA), EN LETRAS MAYÚSCULAS, TAMBIÉN EN COLOR ROJO (PANTONE 185C) SOBRE UN FONDO Y BORDE DELINEADO DE COLOR BLANCO QUE A SU VEZ, DESCANSA SOBRE EL FONDO DE COLOR ROJO (PANTONE 185 C), EL SIGNO PRESENTA LA PARTICULARIDAD QUE SOBRE LA LETRA O SE OBSERVAN DOS PUNTOS DE COLOR ROJO (PANTONE 185 C), QUE SE CORRESPONDEN AL SIGNO ORTOGRÁFICO DIACRÍTICO, REPRESENTADO POR UNA DIÉRESIS QUE SE DISPONEN HORIZONTALMENTE SOBRE LA REFERIDA VOCAL. ESTOS PUNTOS O CÍRCULOS TAMBIÉN SON DE COLOR ROJO (PANTONE 185 C), SOBRE UN FONDO Y BORDE DELINEADO DE COLOR BLANCO. SE REIVINDICA EL CONJUNTO DESCRITO Y LOS COLORES SEÑALADOS CONFORME A LOS FACSIMILES QUE SE ACOMPAÑAN.**TRAMITANTE:** DE SOLA LANDER ARTURO - DE SOLA LANDER IRENE - JARAMILLO MIRANDA, MARIA ANGELICA - QUINTERO PEREZ MARIA DEL ROSARIO - MINGARELLI LOZZI LORENA - JOSE GUTIERREZ RODRIGUEZ - CARLOS BACHRICH NAGY - SHERLEY R LONGA UBILLUZ - ADAN YASMINA

Insc. 2024-004598 del 21 DE MAYO DE 2024**NOMBRE DE LA MARCA:** SAN LUIS**SOLICITADA POR:** TRANSPORTE SAN LUIS DE LARA C.A. Domicilio: AV VIA A CUBIRO SECTOR LA TINAJA Y AVENIDA FLORENCIO JIMENEZ LOCAL 01 NRO 01 SECTOR QUIBOR LA TINAJA QUIBOR LARA. País: VENEZUELA**EN CLASE:** NC

DESCRIPCIÓN DE ETIQUETA: SE TRATA DE IMAGOTIPO DE FONDO COLOR BLANCO EN DONDE SE OBSERVA EN SU PARTE CENTRAL UN RECTÁNGULO CON BORDES REDONDEADOS Y POSICIONADO VERTICALMENTE CON UN BORDE DE COLOR AZUL QUE DENTRO CONTIENE DOS FIGURAS ABSTRACTAS QUE PARECEN ENTRELAZARSE, UNA DE COLOR VERDE Y OTRA EN COLOR AZUL, DEBAJO DE ESTA SE LEE EN LETRA TIPO IMPRENTA, MAYÚSCULAS Y DE COLOR AZUL CON UN TAMAÑO GRANDE LOS TÉRMINOS (SAN) Y (LUIS), FINALMENTE BAJO EL TÉRMINO (SAN) SE ENCUENTRA UN RECTÁNGULO DE COLOR AZUL Y A LA DERECHA DE QUIEN OBSERVA, TRES LÍNEAS PARALELAS DEL MISMO GROSOR EN UN TONO COLOR VERDE. SE REIVINDICA EL CONJUNTO DESCRITO INCLUYENDO SUS COLORES, MÁS NO LOS TÉRMINOS GENÉRICOS, COMUNES O DESCRIPTIVOS COMO LO SON: (SAN), (LUIS) QUE EN SU CONCEPTUALIDAD INDIVIDUAL PUEDAN SER CONSIDERADOS POR ESTE DESPACHO

TRAMITANTE: JACINTO RAMÓN VIZCAYA**Insc. 2024-004599 del 21 DE MAYO DE 2024****NOMBRE DE LA MARCA:** SAN LUIS ESTACIONES**SOLICITADA POR:** TRANSPORTE SAN LUIS DE LARA C.A. Domicilio: AV VIA A CUBIRO SECTOR LA TINAJA Y AVENIDA FLORENCIO JIMENEZ LOCAL 01 NRO 01 SECTOR QUIBOR LA TINAJA QUIBOR LARA. País: VENEZUELA**EN CLASE:** NC

DESCRIPCIÓN DE ETIQUETA: SE TRATA DE IMAGOTIPO DE FONDO COLOR BLANCO EN DONDE SE OBSERVA EN SU PARTE CENTRAL UN RECTÁNGULO CON BORDES REDONDEADOS Y POSICIONADO VERTICALMENTE CON UN BORDE DE COLOR AZUL QUE DENTRO CONTIENE DOS FIGURAS ABSTRACTAS QUE PARECEN ENTRELAZARSE, UNA DE COLOR VERDE Y OTRA EN COLOR AZUL, DEBAJO DE ESTA SE LEE EN LETRA TIPO IMPRENTA, MAYÚSCULAS Y DE COLOR AZUL CON UN TAMAÑO GRANDE LOS TÉRMINOS (SAN) Y (LUIS), FINALMENTE BAJO EL TÉRMINO (SAN) SE ENCUENTRA UN RECTÁNGULO DE COLOR AZUL QUE EN SU INTERIOR CONTIENE EL TÉRMINO (ESTACIONES) Y A LA DERECHA DE QUIEN OBSERVA, TRES LÍNEAS PARALELAS DEL MISMO GROSOR EN UN TONO COLOR VERDE. SE REIVINDICA EL CONJUNTO DESCRITO INCLUYENDO SUS COLORES, MÁS NO LOS TÉRMINOS GENÉRICOS, COMUNES O DESCRIPTIVOS COMO LO SON: (SAN), (LUIS) O (ESTACIONES) QUE EN SU CONCEPTUALIDAD INDIVIDUAL PUEDAN SER CONSIDERADOS POR ESTE DESPACHO.

TRAMITANTE: JACINTO RAMÓN VIZCAYA**Insc. 2024-004619 del 21 DE MAYO DE 2024****SOLICITADA POR:** MARAMBIO RIVILLO, PÉREZ, PINEDA, CONTADORES PUBLICOS, S.C. Domicilio: Av.Fco.Miranda, Edf.Multicentro Empresarial del Este,Piso SF,Torre Miranda,Núcleo A,Urb.Chacao, Caracas (Chacao) Miranda,Z.P.1060. País: VENEZUELA

**MARAMBIO, RIVILLO, PEREZ,
PINEDA, CONTADORES
PUBLICOS, S.C.**

EN CLASE: NC

TRAMITANTE: MARCO A. COLMENARES A.

Insc. 2024-004640 del 22 DE MAYO DE 2024

NOMBRE DE LA MARCA: ICCO JEANS

SOLICITADA POR: ICCO JEANS, C.A. Domicilio: Urbanización Macaracuay, Quinta Tachi, Calle Itaca, Zona H, Municipio Sucre del Estado Miranda País: VENEZUELA



EN CLASE: NC

DESCRIPCIÓN DE ETIQUETA: CONSISTE EN UN RECTÁNGULO CON EL FONDO DE COLOR AZUL ELÉCTRICO, ENMARCADO CON UN ALINEADO AMARILLO FOSFORESCENTE. DE MANERA CÉNTRICA, EN LA PARTE SUPERIOR, ESTÁ EL TÉRMINO "ICCO", QUE ES UNA PALABRA DE FANTASÍA, QUE CONSTITUYE LAS INICIALES DE SU CREADORA: ISABEL CRISTINA CUERVO ORTUÑO, DICHAS INICIALES SON DEL MISMO COLOR AMARILLO FOSFORESCENTE DEL ENMARCADO. EN LA PARTE CÉNTRICA INFERIOR ESTÁ EL TÉRMINO "JEANS" DE COLOR FUCSIA, SIENDO UNA PALABRA GENÉRICA, YA QUE EL JEAN ES EL MATERIAL MÁS UTILIZADO EN EL SERVICIO QUE PRESTA LA EMPRESA ICCO JEANS, C.A.

TRAMITANTE: ISABEL CRISTINA CUERVO ORTUÑO

Insc. 2024-004710 del 24 DE MAYO DE 2024

NOMBRE DE LA MARCA: PERFRICA PERFILES EN FRÍO PERFRICA

SOLICITADA POR: PERFILES EN FRIO PERFRICA, C.A. Domicilio: Santa Lucía, Miranda País: VENEZUELA



EN CLASE: NC

DESCRIPCIÓN DE ETIQUETA: CONSISTE EN UNA ETIQUETA CUADRADA DE FONDO BLANCO EN LA QUE SE OBSERVA, EN LA PARTE CENTRAL, UN RECTÁNGULO DE COLOR AZUL OSCURO DONDE SE LEE LA PALABRA DE FANTASÍA PERFRICA, ESCRITA EN LETRA MOLDE CARACTERÍSTICA, MAYÚSCULAS, DE TRAZO GRUESO, DE COLOR BLANCO, ESTA PALABRA ES PARTE DE LA DENOMINACIÓN COMERCIAL DE MI MANDANTE. EN LA PARTE INFERIOR DEL MENCIONADO RECUADRO SE LEEN LAS PALABRAS PERFILES EN FRÍO PERFRICA (NOMBRE DE MI MANDANTE), ESCRITAS EN LETRA MOLDE CARACTERÍSTICA, MAYÚSCULAS, DE TRAZO FINO, DE COLOR GRIS. SE REIVINDICA EL CONJUNTO DESCRITO SALVO LOS TÉRMINOS PERFILES EN FRÍO.

TRAMITANTE: FRANKLIN HOET LINARES - PATRICIA HOET DE LIMBOURG - ALICIA MOLERO MORAN - JOAQUIN IGNACIO NUÑEZ LANDAEZ

Insc. 2024-004996 del 31 DE MAYO DE 2024

NOMBRE DE LA MARCA: NOVO

SOLICITADA POR: BODEGON NOVO SIGLO C.A. Domicilio: AV 105 PREBO NIVEL PB LOCAL C-8 URB PREBO VALENCIA CARABOBO País: VENEZUELA

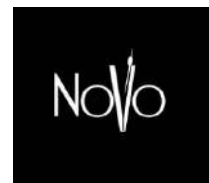

EN CLASE: NC

DESCRIPCIÓN DE ETIQUETA: ESTA ETIQUETA CONTIENE UN FONDO DE COLOR NEGRO, DENTRO DEL RECUADRO ENCONTRAMOS ESCRITA LA PALABRA "NOVO" QUE TRADUCIDA AL CASTELLANO SIGNIFICA "NUEVO" Y ESTA ESCRITA EN COLOR BLANCO. DONDE LA LETRA "V" DE LA PALABRA ES MAS GRANDE QUE LAS DEMÁS LETRAS, Y TIENE LA PARTICULARIDAD DE TENER EN SU INTERIOR, UNA FIGURA IRREGULAR COMPUESTA DE UNA LINEA DELGADA Y EN SU PARTE SUPERIOR UN OVALO, QUE FORMA PARTE DE LA MISMA FIGURA, TODO ESTO DE COLOR BLANCO. REIVINDICO LOS COLORES Y TODO EL CONJUNTO COMO TAL. NO REIVINDICO LOS ASPECTOS GENERICOS NI DESCRIPTIVOS POR SI SOLOS.

TRAMITANTE: DE ALMEIDA LUIS JOSE

Insc. 2024-005049 del 03 DE JUNIO DE 2024

NOMBRE DE LA MARCA: ALAKAI

SOLICITADA POR: ALAKAI 10.1,C.A. Domicilio: Caracas, venezuela País: VENEZUELA

EN CLASE: NC

DESCRIPCIÓN DE ETIQUETA: DENTRO DE UN CUADRADO BLANCO SE ENCUENTRA LA PALABRA "ALAKAI" DEL IDIOMA SAMOANO QUE TRADUCIDO AL ESPAÑOL SIGNIFICA "GUÍA" EN UNA LETRA MOLDE DE COLOR BEIGE EN DONDE LAS LETRAS ESTAN FORMADAS POR LÍNEAS GRUESAS Y DELGADAS, EN CIMA DE ESTA PALABRA SE ENCUENTRA UN CIRCULO SIN CERRAR CON DOS LÍNEAS QUE NO SE UNEN ENTRE SÍ, DENTRO DE ESTE CIRCULO CUATRO FORMAS QUE SE COMPONEN DE CUATRO PERSONAS EN LA POSTURA DEL LOTO, COLOCADAS EN POSICIÓN CARDINAL DE COLOR BEIGE SIN RELLENO. ENTRE CADA UNA, UN CIRCULO CON LÍNEA DELGADA Y EN EL MEDIO UN CIRCULO CON LÍNEA GRUESA. SE REIVINDICA EL CONJUNTO ANTERIORMENTE DESCRITO Y LA COMBINACION DE COLORES SEGUN SE DETALLA. LA DESCRIPCION DE COLORES SE HA HECHO EN CUMPLIMIENTO AL AVISO OFICIAL S/N EMANADO DEL REGISTRO DE LA PROPIEDAD INDUSTRIAL FECHADO EL 18 DE NOVIEMBRE DE 1996.

TRAMITANTE: CERERO FLORES MAXIMILIANA DE LOS ANGELES - URDANETA CHAPPELLIN ENRIQUE ANDRES



Insc. 2024-005211 del 07 DE JUNIO DE 2024

NOMBRE DE LA MARCA: NEXUS REMITTANCE

SOLICITADA POR: NEXUS PRX CORPORACIÓN C.A Domicilio: CALLE PARIS EDIF SMA PISO 3 OF 3-13 URB LAS MERCEDES CARACAS MIRANDA ZONA POSTAL 1071 País: VENEZUELA

EN CLASE: NC

DESCRIPCIÓN DE ETIQUETA: CONSISTE EN UNA FIGURA, EN LA CUAL SE APRECIAN UNAS LÍNEAS SEMI ARQUEADAS SOBRE PUESTAS UNA SOBRE OTRA DE COLOR ANARANJADO. DEL LADO IZQUIERDO LA FIGURA DE UN CUADRADO, DE COLOR ANARANJADO, DEL LADO DERECHO SE ENCUENTRA ESCRITO «NEXUS» (NEXUS=NEXO) DEBAJO Y DE MENOR TAMAÑO SE ENCUENTRA LA PALABRA «REMITTANCE» (REMITTANCE=REMESA) TODO SOBRE UN FONDO BLANCO. SE REIVINDICA EL CONJUNTO Y COLORES DESCRITOS.

TRAMITANTE: MATIAS PEREZ IRAZABAL - MATA ROMERO DYLMAR - PACHECO RODRIGUEZ CLAUDIA CAROLINA



Insc. 2024-005416 del 13 DE JUNIO DE 2024**NOMBRE DE LA MARCA:** AUTOPARTES MG**SOLICITADA POR:** AUTOPARTES MG, C.A. Domicilio: AV CARABOBO CRUCE CON CALLE USLAR, EDIF LA VIÑA PLAZA, PISO 5, OF 10, URB LA VIÑA, VALENCIA ESTADO CARABOBO. País: VENEZUELA**EN CLASE:** NC

DESCRIPCIÓN DE ETIQUETA: EL CONJUNTO ESTA REPRESENTADO POR UN ISOLOGO, EL CUAL SE NOTA UN RECTÁNGULO DE COLOR NEGRO, DENTRO DE ESTE SE PUEDE DISTINGUIR LAS PALABRAS AUTOPARTES MG, HAY VARIOS ASPECTOS QUE CARACTERIZAN EL MENCIONADO DISEÑO, ENTRE ESTO TENEMOS QUE LA PALABRA AUTOPARTES ESTA SOBRE UN RECTÁNGULO MAS PEQUEÑO DE COLOR AZUL, Y DICHA PALABRA ES DE COLOR BLANCO, LA PALABRA MG ES EN COLOR GRIS Y ESTA AL COSTADO DERECHO DE LA IMAGEN, AUTOPARTES MG ES UNA PALABRA COMPUESTA(FANTASÍA), MOTIVO POR EL CUAL NO TIENE SIGNIFICADO NI TRADUCCIÓN, SE REIVINDICA EL CONJUNTO DESCRITOS A EXCEPCIÓN DEL TERMNO GENERICO AUTOPARTES

TRAMITANTE: FALCO LOPEZ ALEXANDRA CAROLINA**Insc. 2024-005740 del 19 DE JUNIO DE 2024****NOMBRE DE LA MARCA:** MBL MULTIBOX**SOLICITADA POR:** MULTIBOX LOGISTICS CORP, C.A Domicilio: AV PRINCIPAL DEL SECTOR EZEQUIEL ZAMORA EDIF CORPORACION TODESCHINI, CATIA LA MAR LA GUAIRA. País: VENEZUELA**EN CLASE:** NC

DESCRIPCIÓN DE ETIQUETA: EL DISEÑO CONSISTE EN UNA FORMA CIRCULAR EN DISTINTOS TONOS DE AZUL, EN LA PARTE DEL CENTRO DEL LADO IZQUIERDO SE ENCUENTRA UNA FIGURA IRREGULAR QUE SEMEJA SER UNA FLECHA INDICADORA DE COLOR NARANJA, EN LA PARTE INFERIOR Y SUPERIOR DEL DISEÑO SE LEEN LAS LETRAS MBL EN COLOR BLANCO (CORRESPONDIENTE AL NOMBRE DE LA MARCA SOLICITADA MBL MULTIBOX) Y EN LA PARTE DEL CENTRO DE DISEÑO SE LEE MULTIBOX EN LETRAS ROJAS Y TRAZO GRUESO, LAS PRIMERAS CINCO LETRAS ARRIBA Y LAS ÚLTIMAS TRES LETRAS ABAJO, LA LETRA O ESTÁ REPRESENTADA POR UNA FIGURA CUADRADA CON UN TRAZO BLANCO EN EL CENTRO. ES IMPORTANTE SEÑALAR QUE SE PRETENDEN REIVINDICAR DERECHOS SOBRE LA COMBINACIÓN DE ELEMENTOS LITERALES, GRÁFICOS Y COLORES DESCRITOS. NO SE PRETENDEN REIVINDICAR ELEMENTOS GENÉRICOS, Y HAGO LA ACLARATORIA DE QUE SON PALABRAS COMPUESTAS Y DE FANTASÍA.

TRAMITANTE: BALZA GUEVARA STEFANY CAROLINA**Insc. 2024-005769 del 20 DE JUNIO DE 2024****SOLICITADA POR:** OAKITE DE VENEZUELA, C.A. Domicilio: CALLE PRINCIPAL LOCAL GALPON NRO 96 ZONA INDUSTRIAL LA QUIZANDA VALENCIA CARABOBO. País: VENEZUELA**OAKITE CIENCIA****EN CLASE:** NC**TRAMITANTE:** FALCO LOPEZ ALEXANDRA CAROLINA

Insc. 2024-005818 del 20 DE JUNIO DE 2024**NOMBRE DE LA MARCA:** ESLABÓN**SOLICITADA POR:** ESLABON C.A. Domicilio: av intercomunal don julio centeno lote s/n , monteserino local nro s/n sector municipio san diego valencia carabobo País: VENEZUELA**EN CLASE:** NC

DESCRIPCIÓN DE ETIQUETA: CONSISTE EN LA REPRESENTACION GRAFICA DE LOS ESLABONES DE UNA CADENA REPRESENTADOS EN FORMA VERTICAL, EN EL QUE SE APRECIA EL DETALLE DE UN ESLABON Y A LOS EXTREMOS DE ESTE UN ESLABON EN LA PARTE SUPERIOR Y OTRO EN LA PARTE INFERIOR EN FORMA FRACCIONADA O INCOMPLETOS. ESTE DIBUJO ESTA REPRESENTADO EN COLORES ROJOS TENUES Y COLOR ROJO INTENSO SIMULANDO QUE ESTOS ESLABONES ESTAN INCANDECENTES. DEBAJO DE ESTE DIBUJO SE APRECIA LA PALABRA "ESLABON" DESCRITA EN LETRAS MINUSCULAS Y ACENTUANDO LA LETRA "O" DE ESA PALABRA, LA CUAL ESTA CENTRADA EN LA PARTE INFERIOR DEL CONJUNTO, EL CUAL EN TODO ESTA EXPRESADO EN UN FONDO DE COLOR NEGRO. SE REIVINDICAN TODOS LOS COLORES DESCRITOS EN EL CONJUNTO GRAFICO.

TRAMITANTE: ROBERTO ENRIQUE RODRIGUEZ SANCHEZ**Insc. 2024-005965 del 27 DE JUNIO DE 2024****NOMBRE DE LA MARCA:** IGA**SOLICITADA POR:** INDUSTRIA GENERAL DE ALIMENTOS, C.A Domicilio: BARQUISIMETO País: VENEZUELA**EN CLASE:** NC

DESCRIPCIÓN DE ETIQUETA: SE VISUALIZA A LA IZQUIERDA UNA REPRESENTACIÓN GRÁFICA CON UN LOGOTIPO DE ADOPCIÓN Y ATENCIÓN COMUNITARIA CADA UNO CON UN COLOR DIFERENTE AL OTRO Y A LA DERECHA LA PALABRA IGA ESCRITA CON LETRA TIPO NEXA SIMPLE QUE SIMBOLIZA LAS INICIALES DE LA RAZÓN SOCIAL DE LA EMPRESA INDUSTRIA GENERAL DE ALIMENTOS. A LA DERECHA LA PALABRA IGA ESCRITA EN LETRAS MINÚSCULAS Y COMPUESTA POR DOS (02) SILABAS LA PRIMERA CON LA VOCAL I Y SE PRONUNCIA TAL CUAL COMO SE ESCRIBE MIENTRAS QUE LA SEGUNDA SILABA ESTÁ COMPUESTA POR LA CONSONANTE G Y LA VOCAL A, REPRESENTAN UN SONIDO SONORO EN SU PRONUNCIACIÓN, Y LA UNIÓN DE AMBAS SILABAS CREA LA PRONUNCIACIÓN DE LA PALABRA IGA SIN ACENTUACIONES. LA REPRESENTACIÓN GRÁFICA DEL LOGOTIPO REFLEJA TRES COLORES: TURQUESA, CORAL Y NARANJA, DONDE EL TURQUESA CREA UN EQUILIBRIO EMOCIONAL Y ESTABILIDAD, ET COLOR CORAL ES UN COLOR FEMENINO QUE REFLEJA SIMPATÍA, DULZURA Y SENTIMENTALISMO, MIENTRAS QUE ET COLOR NARANJA SIMBOLIZA ALEGRÍA, VITALIDAD, PROSPERIDAD Y ÉXITO, LOS CUALES JUNTOS CREAN UN PERFECTO EQUILIBRIO VISUAL PARA LOS CLIENTES. LA PALABRA IGA REPRESENTADA EN UN COLOR AZUL PROFUNDO

TRAMITANTE: SILVA URDANETA EDSON FELIPE**Insc. 2024-006023 del 28 DE JUNIO DE 2024****NOMBRE DE LA MARCA:** FD FARMADIABETICS**SOLICITADA POR:** FARMA DIABETICS, C.A. Domicilio: Av. Andres Bello entre primera y segunda transversal Edif. Everi piso PB, local a Urb. Los Palos Grandes Caracas (Chacao) Miranda Zona Postal 1060I País: VENEZUELA

EN CLASE: NC

DESCRIPCIÓN DE ETIQUETA: CONSISTE EN EL DISEÑO DE DOS LETRAS, LA LETRA F Y LA LETRA D, EN MAYÚSCULAS, QUE SE ENCUENTRAN UNIDAS EN LA PARTE SUPERIOR, LA LETRA F, ES DE COLOR ROJO Y LA LETRA D ES DE COLOR AZUL CELESTE, EN LA PARTE INFERIOR IZQUIERDA DE LA LETRA D, SE ENCUENTRA UNA FIGURA QUE SIMULA UNA GOTTA DE COLOR ROJO. EN LA PARTE INFERIOR SE ENCUENTRA LA PALABRA DE FANTASÍA ?FARMADIABETICS? EN MAYUSCULAS, SIENDO LA PALABRA FARMA EN COLOR AZUL CELESTE Y LA PALABRA DIABETICS EN COLOR ROJO, EL CONJUNTO SE ENCUENTRA CENTRADO. SE REIVINDICA EL CONJUNTO Y LOS COLORES DESCRITOS ANTERIORMENTE. NO SE REVINDICAN TÉRMINOS O PALABRAS GENÉRICAS ?FARMA? Y ?DIABETICS?.

TRAMITANTE: CARLOS OMAR GUERRERO TOVAR

Insc. 2024-006245 del 03 DE JULIO DE 2024

SOLICITADA POR: CONSORCIO OLEAGINOSO PORTUGUESA, S.A. (COPOSA) Domicilio: Carretera vía a Payara No. S/No. Sector Piedras Blancas, Acarigua, Edo. Portuguesa, Venezuela. País: VENEZUELA

**ORGULLOSOS DE NUESTRA
TIERRA Y NUESTRA GENTE**

EN CLASE: NC

TRAMITANTE: CARMEN LUISA MONSERRAT SALAZAR

Insc. 2024-006525 del 11 DE JULIO DE 2024

NOMBRE DE LA MARCA: CUORE

SOLICITADA POR: CUORE SALON & SPA, C.A. Domicilio: AV LA GUAIRITA EDIF EDIFICIO HOTEL EUROBUILDING PISO NIVEL 1 LOCAL LOCAL PELUQUERIA S1L-1 URB URBANIZACIÓN CHUAO CARACAS MIRANDA ZONA POSTAL 1060 País: VENEZUELA



EN CLASE: NC

DESCRIPCIÓN DE ETIQUETA: EL SIGNO QUE SE PRESENTA A CONTINUACIÓN CONTIENE EL ELEMENTO DENOMINATIVO "CUORE", CUYA TRADUCCION AL ESPAÑOL SIGNIFICA "CORAZÓN"; ESCRITO EN LETRA MAYÚSCULA, DE MOLDE, DE COLOR DORADO, DE TRAZO MEDIO Y COLOR DEGRADADO, CON UNA TIPOGRAFÍA ESPECIAL, POSICIONADA EN FORMA HORIZONTAL. SOBRE LA PALABRA "CUORE", SE APRECIA LA FIGURA DEL ROSTRO DE UNA MUJER HERMOSAMENTE MAQUILLADA, CON LOS OJOS CERRADOS, CON CABELLO DE COLOR CASTAÑO CLARO, EL CUAL FLUYE NATURALMENTE Y CUYAS ONDULACIONES FORMAN LAS LETRAS "A" Y "C" EN FONDO BLANCO. SE REIVINDICA EL CONJUNTO DESCRITO EN SU TOTALIDAD SIN REIVINDICAR NINGÚN ELEMENTO QUE PUEDA SER CONSIDERADO GENÉRICO Y/O DESCRIPTIVO EN LA CLASE SOLICITADA./O

TRAMITANTE: PADILLA ALFONZO ADRIANA DE LA COROMOTO

Insc. 2024-006532 del 11 DE JULIO DE 2024

NOMBRE DE LA MARCA: TU ESTABILIZADOR.COM

SOLICITADA POR: TUESTABILIZADOR, C.A. Domicilio: Avenida Andrés Bello, Centro Comercial San Antonio, Planta Alta, Locales Comerciales No. 36 y 37, Parroquia Juan Rodríguez Suárez, Municipio Libertador, Estado Bolivariano de Mérida. País: VENEZUELA



EN CLASE: NC

DESCRIPCIÓN DE ETIQUETA: ISOLOGO COMPUESTO POR UN ELEMENTO DENOMINATIVO Y OTRO GRÁFICO. EL ELEMENTO DENOMINATIVO ESTÁ CONFORMADO POR EL TÉRMINO «TU ESTABILIZADOR.COM», QUE ES UNA PALABRA COMPUESTA CON LOS SIGUIENTES TRES (03) ELEMENTOS: LA PALABRA «TU» QUE SEGÚN EL DICCIONARIO DE LA REAL ACADEMIA ESPAÑOLA ES UN ADJETIVO POSESIVO DE LA SEGUNDA PERSONA DEL SINGULAR; LA PALABRA «ESTABILIZADOR» QUE SEGÚN EL DICCIONARIO DE LA REAL ACADEMIA ESPAÑOLA SIGNIFICA «MECANISMO QUE SE AÑADE A UN AEROPLANO, NAVE, U OTRO VEHÍCULO PARA AUMENTAR SU ESTABILIDAD DURANTE EL MOVIMIENTO»; Y EL TÉRMINO «.COM» (PUNTO COM) QUE ES UN NOMBRE DE DOMINIO DE NIVEL SUPERIOR QUE PERTENECE AL SISTEMA DE NOMBRES DE DOMINIO DE INTERNET. EN SU CONJUNTO, EL TÉRMINO «TU ESTABILIZADOR.COM» CONSTITUYE UN NOMBRE ARBITRARIO DE ALTO PODER DISTINTIVO CON RESPECTO A LA EMPRESA A DISTINGUIR. EL ELEMENTO GRÁFICO ESTÁ COMPUESTO POR EL TÉRMINO «TU ESTABILIZADOR.COM» ESCRITO EN LETRAS TIPO TÍTULO / SCRIPT / EXHIBICIÓN. LA PALABRA «TU» SE ENCUENTRA EN LA PARTE SUPERIOR, Y ESTÁ ESCRITA EN LETRAS MAYÚSCULAS DE COLOR AMARILLO. LA PALABRA «ESTABILIZADOR» SE ENCUENTRA EN LA PARTE INTERMEDIA, Y ESTÁ ESCRITA EN LETRAS MAYÚSCULAS DE COLOR NEGRO. EL TÉRMINO «.COM» (PUNTO COM) SE ENCUENTRA EN LA PARTE INFERIOR, Y ESTÁ ESCRITO EN LETRAS MAYÚSCULAS DE COLOR NEGRO. A LA DERECHA DE LA PALABRA «TU» SE ENCUENTRA UNA FIGURA GEOMÉTRICA IRREGULAR EN FORMA DE TRIÁNGULO INCLINADO CON VÉRTICES REDONDEADOS, CONFORMADO POR COLORES ROJO Y ANARANJADO EN DIFERENTES TONOS, Y QUE POSEE EN SU PARTE CENTRAL UNA LÍNEA CURVA DE COLOR BLANCO. LA FIGURA DESCRITA SE SUPERPONE LIGERAMENTE SOBRE LA PARTE SUPERIOR DE LAS LETRAS «A», «B», E «I» DE LA PALABRA «ESTABILIZADOR». TODO EL CONJUNTO SE ENCUENTRA SOBRE UN FONDO BLANCO. SE REIVINDICA EL DISEÑO DESCRITO EN SU CONJUNTO COMO UN TODO ÚNICO, ÍNTEGRO E INSEPARABLE, PERO NO SE REIVINDICAN LOS ELEMENTOS GENÉRICOS O DESCRIPTIVOS QUE INDIVIDUALMENTE CONSIDERADOS PUDIESE CONTENER. NO SE REIVINDICA LA PALABRA «ESTABILIZADOR», POR SU CARÁCTER EVOCATIVO EN RELACIÓN CON LA EMPRESA A DISTINGUIR. NO SE REIVINDICA EL TÉRMINO «.COM» (PUNTO COM), POR SU CARÁCTER GENÉRICO E IRREGISTRABLE.

TRAMITANTE: GARCÍA RANGEL GERARDO GREGORIO

Insc. 2024-006542 del 12 DE JULIO DE 2024

NOMBRE DE LA MARCA: EL SUINO

SOLICITADA POR: EL SUINO C.A. Domicilio: CALLE PPAL, COMPLEJO INDUSTRIAL NUEVO CENTURY LOCAL GALPONES NRO B-4 Y B-5. ZONA IND. SAN VICENTE II MARACAY Y ARAGUA ZONA POSTAL 2104 País: VENEZUELA

EN CLASE: NC

DESCRIPCIÓN DE ETIQUETA: EL LOGO ESTA COMPUESTO POR EL NOMBRE DE LA MARCA EL SUINO, ESTA SE ENCUENTRA ESCRITA SOBRE UNA BASE OSCURA O COLOR NEGRO, PARA RESALTAR LAS LETRAS DE COLOR BLANCO, INICIA CON LA LETRA (E) EN MINÚSCULA LEVEMENTE SEPARADA DE LA SIGUIENTE LETRA, CONTINUA CON LA LETRA (L) QUE ESTA UNIDA A LA LETRA ESE (S) EL ESTILO DE ESTE TIPO DE LETRA HACE QUE SE ASEMEJA A LA SILUETA DE UNA SERPIENTE ENTRE AMBAS Y ESTÁN MANTENIÉNDOSE AMBAS EN MAYÚSCULA, LAS SIGUIENTES LETRAS QUE COMPONEN ESTE LOGO ESTÁN LEVEMENTE SEPARADA DE LA (S)



LA CUALES SE ENCUENTRAS EN LETRA CORRIDA Y EN MINÚSCULA Y ESTAS ESTÁN CONFORMADA CON LAS LETRAS UINO, SE LOGRA VISUALIZAR QUE EL ESCRITO COMPLETO MANTIENE LOS BORDES DE CADA LETRA ONDULADAS, REDONDEADAS Y SIN INCLINACIÓN.

TRAMITANTE: OLIVEROS IBARRA EREIDIZA DEL CARMEN

Insc. 2024-006544 del 12 DE JULIO DE 2024

NOMBRE DE LA MARCA: EL SUINO

SOLICITADA POR: EL SUINO C.A. Domicilio: CALLE PPAL, COMPLEJO INDUSTRIAL NUEVO CENTURY LOCAL GALPONES NRO B-4 Y B-5. ZONA IND. SAN VICENTE II MARACAY Y ARAGUA ZONA POSTAL 2104 País: VENEZUELA

EN CLASE: NC

DESCRIPCIÓN DE ETIQUETA: EL LOGO ESTA COMPUESTO POR EL NOMBRE DE LA MARCA EL SUINO, ESTA SE ENCUENTRA ESCRITA SOBRE UNA BASE CLARA DE COLOR BLANCA PARA RESALTAR LAS LETRAS DE COLOR NEGRO, INICIA CON LA LETRA E EN MINÚSCULA LEVEMENTE SEPARADA DE LA SIGUIENTE LETRA, CONTINUA CON LA LETRA (L) UNIDA A LA LETRA ESE (S) EL ESTILO DE ESTE TIPO DE LETRA HACE QUE SE ASEMEJA LA SILUETA DE UNA SERPIENTE ENTRE AMBAS MANTENIÉNDOSE AMBAS EN MAYÚSCULA, LAS SIGUIENTES LETRAS QUE COMPONEN ESTE LOGO ESTÁN LEVEMENTE SEPARADA DE LA (S) LA CUALES SE ENCUENTRAS EN LETRA CORRIDA Y EN MINÚSCULA Y ESTAS ESTÁN CONFORMADA CON LAS LETRAS UINO, SE LOGRA VISUALIZAR QUE EL ESCRITO COMPLETO MANTIENE LOS BORDES DE CADA LETRA ONDULADAS, REDONDEADAS Y SIN INCLINACIÓN

TRAMITANTE: OLIVEROS IBARRA EREIDIZA DEL CARMEN



Insc. 2024-006560 del 12 DE JULIO DE 2024

NOMBRE DE LA MARCA: C COATINGS DE ORIENTE

SOLICITADA POR: COATINGS DE ORIENTE C A Domicilio: calle 12 edif Centro Yoly PB Ofic 41 sector Colinas del Neveri Barcelona Anzoategui País: VENEZUELA

EN CLASE: NC

DESCRIPCIÓN DE ETIQUETA: LA CONFORMACIÓN GRÁFICA DEL LOGOTIPO LO COMPONEN LOS SIGUIENTES ELEMENTO LA LETRA "C" EN COLOR NEGRO DENTRO DE UN CUADRADO CON BORDES NEGROS CON FONDO BLANCO DEL LADO IZQUIERDO SOBRESALE PARTE DE UN RECTÁNGULO DE COLOR AZUL BORDES NEGRO INCLINADO HACIA ABAJO Y DEL LADO DERECHO SOBRESALE PARTE DE UN RECTÁNGULO DE COLOR NARANJA CON BORDES NEGRO INCLINADO HACIA ARRIBA DEBAJO DE ESTE LOGO SE ENCUENTRA LA PALABRA COATINGS (EN ESPAÑOL SIGNIFICA BARNIZADO) ESCRITA EN MAYÚSCULA EN COLOR NEGRO Y DE BAJO DE ELLA LAS PALABRAS " DE ORIENTE" EN MAYÚSCULAS DE TAMAÑO MAS PEQUEÑO QUE EL DE ARRIBA ESCRITA EN COLOR NEGRO, SE REIVINDICA TODOS LOS TÉRMINOS Y COLORES DEL CONJUNTO.-

TRAMITANTE: PARRA HERRERA NORMA JANET



Insc. 2024-007046 del 26 DE JULIO DE 2024

NOMBRE DE LA MARCA: K

SOLICITADA POR: COMERCIALIZADORA KROMI MARKET, C.A. Domicilio: Urbanización Prebo, Valencia, Carabobo País: VENEZUELA

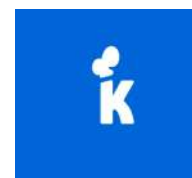

EN CLASE: NC

DESCRIPCIÓN DE ETIQUETA: EL DISEÑO CONSISTE EN UNA LETRA K DE COLOR BLANCO Y EN TRAZO GRUESO, EN EL LADO IZQUIERDO SUPERIOR SE OBSERVA UNA FIGURA IRREGULAR CON FORMAS REDONDEADAS DEL MISMO COLOR BLANCO, TODO ESTO EN UN FONDO AZUL.

TRAMITANTE: POLITO FAVA FRANCISCO ANTONIO JOSE

Insc. 2024-007101 del 31 DE JULIO DE 2024

NOMBRE DE LA MARCA: TIA ELMA

SOLICITADA POR: COMERCIALIZADORA EL TICKET, C.A Domicilio: CALLE 97 CC VALENCIA I NIVEL PB LOCAL B5-B6 ZONA INDUSTRIAL CASTILLITO VALENCIA CARABOBO ZONA POSTAL 2001 País: VENEZUELA

EN CLASE: NC

DESCRIPCIÓN DE ETIQUETA: CONSISTE PRINCIPALMENTE EN LA REPRESENTACIÓN DE UN ROSTRO FEMENINO DIBUJADO DE PERFIL, ESPECÍFICAMENTE DEL DERECHO, CON TRAZOS DE LÍNEAS GRUESAS DE COLOR NARANJA #243150101, LAS CUALES SIMULAN SER SU CABELLO, LA CURVATURA DE SU NARIZ Y UNA MEDIA SONRISA, ASIMISMO SE VISUALIZA UN PUNTO IGUALMENTE DE COLOR NARANJA #243150101 QUE HACE ALUSIÓN A SU OJO DERECHO, TODO ENMARCADO DENTRO DE UNA LÍNEA FINA SEMICIRCULAR DEL MISMO COLOR Y DE FONDO UN CIRCULO DE COLOR BEIGE. SEGUIDAMENTE SE OBSERVAN DOS PALABRAS ESCRITAS EN TIPOGRAFÍA LUMINOUS, LA PRIMERA PALABRA /TIA/ TRAZADA EN COLOR NARANJA #243150101, Y LA SEGUNDA PALABRA /ELMA/ DE COLOR MORADO #199180216. SE REIVINDICA TODO EL CONJUNTO DESCRITO Y LOS COLORES INDICADOS A EXCEPCIÓN DE LAS LEYENDAS Y/O ELEMENTOS GENÉRICOS QUE PUDIERA CONTENER LA MARCA.

TRAMITANTE: LOPEZ ROJAS YENIFER VIVIANA - ALVAREZ GARCIA EDILETH RAYMAR - PIER MARQUINA MIGVELYS CRHISTHYAN



Insc. 2024-007175 del 05 DE AGOSTO DE 2024

NOMBRE DE LA MARCA: CREDIMARA

SOLICITADA POR: OCANDO PACHANO RICARDO ALBERTO Domicilio: AV. 9B EDIF BUCARO 2 PISO 2 APT 2B SECTOR TIERRA NEGRA MARACAIBO ZULIA. País: VENEZUELA

EN CLASE: NC

DESCRIPCIÓN DE ETIQUETA: CONSISTE EN UNA ETIQUETA CONFORMADA EN PRIMER LUGAR POR UNA IMAGEN QUE SE ASEMEJA A UN CORAZÓN, SEMI INCLINADO AL LADO DERECHO, ESTE NO SE CIERRA EN SU TOTALIDAD, DANDO LA IMPRESIÓN DE UNA LETRA C, LA LÍNEA DEL BORDE EXTERIOR DE LA IMAGEN ES DE TRAZO MEDIANO, COLOR ROJO, LA CUAL SE INTERRUMPE EN EL CENTRO Y LUEGO CONTINÚA HASTA EL OTRO EXTREMO, SIN UNIRSE AL EXTREMO SUPERIOR, ESTA LÍNEA POSEE UNA SOMBRA COLOR AZUL GRISACEO JUSTO EN LA BASE INFERIOR DE LA IMAGEN, MIENTRAS QUE LA LÍNEA INTERIOR EN LA PARTE SUPERIOR ES COLOR AZUL OSCURO CON UNA SOMBRA COLOR GRIS, DICHA LÍNEA AZUL OSCURO SE EXTIENDE AL OTRO EXTREMO, SIN UNIRSE A LA PARTE SUPERIOR, AL FINAL SE VUELVE DE TRAZO MÁS GRUESO Y SE TORNA DE COLOR AZUL OSCURO A NEGRO, ENTRE EL BORDE EXTERIOR E INTERIOR EXISTE UNA SEPARACIÓN, QUEDANDO SU INTERIOR DEL MISMO COLOR DEL FONDO DE LA ETIQUETA, ES DECIR, BLANCO, EN SEGUNDO LUGAR, JUSTO DEBAJO DE LA



IMAGEN DESCRITA, SE ENCUENTRA LA PALABRA CREDIMARA, DONDE LA PRIMERA LETRA ES MAYUSCULA Y EL RESTO MINÚSCULAS, DE TRAZOS GRUESOS Y COLOR AZUL OSCURO. SE REIVINDICA EL CONJUNTO DESCRITO.

TRAMITANTE: OCANDO PACHANO RICARDO ALBERTO

Insc. 2024-007420 del 13 DE AGOSTO DE 2024

NOMBRE DE LA MARCA: AQUICHURROS

SOLICITADA POR: AQUI CHURROS, C.A. Domicilio: ESQ SAN RAMON A CRUCECITA, EDF GRANORAL, PISO 7, APT 75B, URB SAN JOSE, CARACAS REPUBLICA BOLIVARIANA País: VENEZUELA



EN CLASE: NC

DESCRIPCIÓN DE ETIQUETA: EL SIGNO SOLICITADO ESTÁ COMPUESTO POR UNA FIGURA GEOMÉTRICA PARECIDA A UN TRIÁNGULO DE REULEAUX INVERTIDO, PLASMADO DE MANERA TRIDIMENSIONAL, DE INTERIOR MARRÓN CLARO CON FINAS LINEAS COLOR MARRÓN OSCURO Y CUBIERTO EN SU PARTE SUPERIOR POR UNA FORMA IRREGULAR COLOR ROSADO, QUE SIMULA UNA CREMA QUE RECUBRE LA FIGURA. JUSTO AL LADO DERECHO, SE PLASMA LA PALABRA "AQUICHURROS", ESCRITA EN LETRA MOLDE MAYÚSCULA DE COLOR NEGRO, DE ASPECTO IRREGULAR Y BORDES REDONDEADOS, PRESENTADA COMO UNA SOLA PALABRA, SIN POSIBILIDADES DE QUE SEA DISGREGADA, SEPARADA O PRESENTADA DE FORMA AISLADA. ES IMPORTANTE SEÑALAR QUE SE PRETENDEN REIVINDICAR DERECHOS SOBRE EL CONJUNTO DE ELEMENTOS LITERALES, GRÁFICOS, FORMAS Y COLORES EN LOS QUE SE PRESENTA LA ETIQUETA. NO SE REIVINDICAN DERECHOS SOBRE LAS PALABRAS DE FORMA AISLADA Y QUE PUEDAN SER GENÉRICAS O DESCRIPTIVAS.

TRAMITANTE: LORENZO EXPOSITO RODRIGUEZ

Insc. 2024-007652 del 20 DE AGOSTO DE 2024

NOMBRE DE LA MARCA: PLENI

SOLICITADA POR: AGRÍCOLA LOS GOCHOS, C.A. Domicilio: SECTOR EL MANIADERO CARACHE LARA País: VENEZUELA



EN CLASE: NC

DESCRIPCIÓN DE ETIQUETA: CONSISTE EN LA REPRESENTACIÓN GRÁFICA DE LA PALABRA PLENI ESCRITA CON LETRAS CARACTERÍSTICAS TIPO IMPRENTA, CON TAMAÑO GRANDE, CON TRAZOS GRUESOS Y CON COLOR NARANJA; SOBRE LA PARTE SUPERIOR DEL VOCABLO PLENI APARECE UN CUADRADO CON TAMAÑO GRANDE, CON SUS VÉRTICES REDONDEADOS Y CON EL FONDO CON COLOR NARANJA; EN EL CENTRO DE ESE CUADRADO SE OBSERVA UNA FIGURA CON TAMAÑO GRANDE QUE SEMEJA UNA ESPECIE DE TRÉBOL, CON SUS HOJAS LANCEOLADAS, CON COLOR AMARILLO Y CON BORDES CON TRAZOS GRUESOS Y CON COLOR VERDE, DEL CUAL EMERGE, DE SU PARTE CENTRAL, UNA ESPECIE DE TALLO CON MAYOR GROSOR QUE LOS BORDES DE LAS HOJAS Y CON EL MISMO COLOR VERDE; ESTE TALLO SE UNE A LA PARTE CENTRAL DE UNA LÍNEA DE GRAN GROSOR Y CON COLOR VERDE QUE ESTÁ A TODO LO ANCHO DE LA PARTE INFERIOR DEL CUADRADO; TODO LO ANTES DESCRITO SE OBSERVA SOBRE UN FONDO BLANCO. TAL COMO SE OBSERVA EN LA ETIQUETA. SE REIVINDICAN LOS COLORES DESCRITOS DE LA ETIQUETA.

TRAMITANTE: MANUEL ANDRES MORALES ORDOSGOITTI

Insc. 2024-007839 del 23 DE AGOSTO DE 2024**NOMBRE DE LA MARCA:** BROCCAS**SOLICITADA POR:** BROCCAS GROUP, C.A. Domicilio: CALLE CALLEJON MAÑONGO EDIF RESIDENCIAS ISLA TURKESA PISO 9 APT 9-C SECTOR N/I NAGUANAGUA CARABOBO País: VENEZUELA**EN CLASE:** NC

DESCRIPCIÓN DE ETIQUETA: LA MARCA BROCCAS SE CONFIGURA COMO UN IMAGOTIPO QUE TRANSMITE LAS FUNCIONES DE LA MISMA. EL ISOTIPO ES UN SÍMBOLO FORMADO POR LA LETRA CAPITULAR 'B' DE BROCCAS LO QUE CREA UN SÍMBOLO SOLIDO QUE TRANSMITE FUERZA Y VERSATILIDAD DE LA PALABRA BROCCAS. LA TIPOGRAFÍA PRINCIPAL ES DERIVADA DE LA FUENTE GOTHAN BLACK EDITADA CADA LETRA CON LOS VÉRTICES Y PROPORCIONES ORIGINALES DEL ISOLOGO. EN CUANTO A LA TIPOGRAFÍA SECUNDARIA, SE DEJA ACENTUADO TODO EL GRUPO DE FUENTES GOTHAN, CREADA EN EL AÑO 2000 Y DESDE ENTONCES HA SIDO USADA PARA EL DESARROLLO DE SEÑALIZACIÓN DE GRANDES CIUDADES DEL MUNDO. EL COLOR HACE PARTE DEL SISTEMA DE IDENTIDAD VISUAL DE BROCCAS. ADEMÁS DEL SÍMBOLO, EL COLOR ES TAMBIÉN UNA IMPORTANTE HERRAMIENTA PARA INDICAR PRESENCIA Y GENERAR RECORDACIÓN DE MARCA POR ESO SE ELIGE EL COLOR MORADO PARA LA PALABRA BROCCAS QUE EXPRESA SOFISTICACIÓN, LUJO, MODA.

TRAMITANTE: ERICKA YELITZA BRICEÑO BIZJACK

Insc. 2024-007897 del 27 DE AGOSTO DE 2024**NOMBRE DE LA MARCA:** GILACA**SOLICITADA POR:** GANADERIA INDUSTRIAL LOS ANDES C.A. Domicilio: nucleo el laurel, edif. gilaca, piso pb urb. hoyo de la puerta, miranda País: VENEZUELA**EN CLASE:** NC

DESCRIPCIÓN DE ETIQUETA: CONSISTE EN LA REPRESENTACIÓN GRÁFICA DE UNAS FIGURAS GEOMÉTRICAS DE COLOR ROJO QUE ESTÁN COLOCADAS EN FORMA QUE SIMULAN A UNA VACA Y A SU BECERRO. PODEMOS VER QUE LA VACA ESTA FORMADA POR UN CUADRADO QUE SIMULA EL CUERPO Y DEL LADO IZQUIERDO EN EL ÁNGULO SUPERIOR SOBRESALE UNA LÍNEA GRUESA QUE SIMULA EL CUELLO DE LA VACA Y QUE UNA FIGURA EN FORMA DE CÍRCULO QUE EMULA LA CABEZA DE LA VACA Y A LOS LADOS DE LA CABEZA OTRAS FIGURAS QUE ASEMEJAN LOS CUERNOS DE LA VACA. A LA IZQUIERDA DE ESTA FIGURA DE COLOR ROJO, PERO DE TAMAÑO MÁS PEQUEÑO Y DEBAJO DE LA CABEZA DE LA VACA LA FIGURA QUE ASEMEJA EL BECERRO DE Y ESTA FORMADO SU CUERPO DE UN RECTÁNGULO QUE DEL ÁNGULO SUPERIOR DERECHO SOBRESALE Y UNE EL CUERPO CON UN CÍRCULO QUE ASEMEJA LA CABEZA DEL BECERRO Y DEL LADO IZQUIERDO OTRA FIGURA QUE ASEMEJA EL CUERNO DEL BECERRO. DEBAJO DE ESTAS FIGURAS ANTES DESCRITAS ENCONTRAMOS ESCRITA DE COLOR NEGRO Y DE TRAZOS GRUESOS LA PALABRA DE FANTASÍA GILACA. SE REIVINDICA LOS COLORES, LAS FIGURAS Y LA PALABRA ANTES DESCRITA.

TRAMITANTE: HERNANDEZ DORTA SANDRA I. - JOSE GREGORIO RAMIREZ GUEVARA

Insc. 2024-007905 del 27 DE AGOSTO DE 2024**NOMBRE DE LA MARCA:** MANANTIAL**SOLICITADA POR:** MANANTIAL INN C.A Domicilio: AV PRINCIPAL LOCAL LOTE NRO A URB VEGAS Y POTREROS DE GUAYABAL NAGUANAGUA CARABOBO ZONA POSTAL 2001 País: VENEZUELA

EN CLASE: NC

DESCRIPCIÓN DE ETIQUETA: LA IDENTIDAD GRÁFICA, SE CENTRA EN UN CÍRCULO DE COLOR AZUL CIAN QUE SIMBOLIZA UNA FUENTE DE AGUA. LAS LÍNEAS CURVAS EN SU INTERIOR, QUE EVOCAN EL FLUJO CONTINUO Y FORMAN UNA ESTILIZADA LETRA M, CREAN UN LOGOTIPO DISTINTIVO Y MEMORABLE. LA TIPOGRAFÍA MINIMALISTA QUE DIBUJA EL NOMBRE DE MANANTIAL EN EL MISMO TONO DE COLOR AZUL CIAN, COMPLEMENTA EL DISEÑO DEL ISOTIPO APORTANDO SOFISTICACIÓN Y ELEGANCIA A LA MARCA.

TRAMITANTE: MANOSALVA RIVERO CARLOS ALBERTO

Insc. 2024-007940 del 27 DE AGOSTO DE 2024

NOMBRE DE LA MARCA: DPV ALIMENTOS

SOLICITADA POR: DISTRIBUIDORA PALO VERDE II, C.A. Domicilio: Caracas, Venezuela País: VENEZUELA



EN CLASE: NC

DESCRIPCIÓN DE ETIQUETA: EL DISEÑO DE LA MARCA ESTÁ COMPUESTO, EN SU PARTE CENTRAL, POR LAS SIGLAS 'DPV' PLASMADAS EN UNA GRAFÍA ESPECIAL CARACTERÍSTICA DE TRAZO GRUESO, DONDE LAS LETRAS D Y P ESTÁN UNIDAS POR UNA LÍNEA CURVA FORMANDO PARTE DE UN MISMO CONJUNTO, AMBAS EN COLOR VEDE OLIVA, SOBREPONIÉNDOSE LIGERAMENTE SOBRE LA LETRA V, LA CUAL SE OBSERVA EN COLOR ANARANJADO. EN LA PARTE DERECHA SUPERIOR SE OBSERVA UNA SILUETA CONFORMADA POR FIGURAS EN FORMA DE TRIÁNGULOS, CUADRADOS Y RECTÁNGULOS QUE ASEMEJAN DAR FORMA A UNA MAZORCA DE GRANOS DE COLOR ANARANJADO SEPARADOS POR LÍNEAS BLANCAS, LAS CUALES APARECEN SOBRE DOS FIGURAS CURVAS EN FORMA DE HOJA ALARGADAS SOBREPUESTAS UNA SOBRE LA OTRA, QUE CAEN EN DIRECCIÓN DESCENDENTE, UNA DE COLOR VERDE CLARO Y OTRA DE COLOR VERDE OLIVA, DONDE CADA UNA DE ELLAS POSEE UNA BIFURCACIÓN QUE TERMINA EN DOS RAMAS CADA UNA. EN LA PARTE INFERIOR SE OBSERVA ESCRITA LA PALABRA ALIMENTOS, EN UNA GRAFÍA TIPO IMPRENTA DE TRAZOS FINOS DE COLOR GRIS OSCURO. SE REIVINDICA EL CONJUNTO DESCRITO MÁS NO EL TÉRMINO 'ALIMENTOS' UTILIZADO SEPARADAMENTE.

TRAMITANTE: AYALA CHERUBINI BEATRIZ CAROLINA - ANA E. HERNANDEZ ROMERO - NAVA HERNANDEZ SAMANTHA ELIBETH - VILERA BOLAÑO GUSTAVO ANDRES

Insc. 2024-007993 del 28 DE AGOSTO DE 2024

NOMBRE DE LA MARCA: ESDY

SOLICITADA POR: MIGUEL ANGEL JESUS ABBINANTE SAVIGNANO Domicilio: Calle 1 edf galante piso 3 apartamento 3-B la Urbina caracas País: VENEZUELA



EN CLASE: NC

DESCRIPCIÓN DE ETIQUETA: SE VISUALIZA UN IMAGOTIPO CON FONDO COLOR BLANCO, CENTRADO Y EN SU PARTE IZQUIERDA OBSERVAMOS 4 SEMI CURVAS DOS EN LA

PARTESUPERIOR Y DOS EN LA PARTE INFERIOR DE COLOR NEGRO SEPARADAS ENTRE SI POR LÍNEAS GRUESAS QUE SE UNEN EN EL CENTRO Y DISMINUYENEL TAMAÑO DE LA MISMA DICHAS FIGURAS HACE SEMEJANZA A UNA ESTRELLA, DEL LADO DERECHO DEL MISMO EN MAYÚSCULA Y EN COLOR NEGROSE OBSERVA LA PALABRA ESDY LA MISMA SE UNEN DESDE LA LETRA E HASTA LA LETRA D

TRAMITANTE: MIGUEL ANGEL JESUS ABBINANTE SAVIGNANO

Insc. 2024-008056 del 02 DE SEPTIEMBRE DE 2024

SOLICITADA POR: EUROMERCADO, C.A. Domicilio: Maracay, Edo. Aragua País: VENEZUELA

EUROMAYOR E. M.

EN CLASE: NC

TRAMITANTE: LUIS ALBERTO DE JESUS HENRIQUES

Insc. 2024-008063 del 02 DE SEPTIEMBRE DE 2024

NOMBRE DE LA MARCA: OS SERVICE

SOLICITADA POR: INVERSIONES ORANGE STORE, C.A. Domicilio: Naguanagua, Estado Carabobo, Venezuela. País: VENEZUELA



EN CLASE: NC

DESCRIPCIÓN DE ETIQUETA: CONSISTE: EN LA REPRESENTACIÓN GRÁFICA DE UNA FIGURA GEOMÉTRICA TIPO CÍRCULO ESTILIZADO Y CORPÓREO, EN LA PARTE CENTRAL Y SUPERIOR DEL MISMO SE OBSERVA UN CORTE QUE ROMPE LA CONTINUIDAD DEL CÍRCULO EL CUERPO DEL CÍRCULO MUESTRA VARIOS PERFILES DE COLORES, UN PERFIL INTERIOR DE COLOR NARANJA OSCURO CON EFECTOS DE SOMBRA Y DEGRADACIÓN Y DOS PERFILES EXTERIORES DE COLOR NARANJA, EL DERECHO EN UN TONO MAS CLARO E INTENSO QUE EL DEL INTERIOR Y EL IZQUIERDO EN DOS TONALIDADES CLARA Y OSCURA QUE SE VAN DEGRADANDO DESDE SUS PUNTAS HASTA FUSIONARSE EN EL CENTRO , DEBAJO DEL MISMO SE LEE LA PALABRA OS SERVICE (OS-SERVICIO) ESCRITA EN FORMA ESTILIZADA Y EN COLOR NEGRO. SE REIVINDICA EL CONJUNTO DESCRITO Y LOS COLORES. MENOS LAS MENCIONES GENÉRICAS.

TRAMITANTE: JESUS ALEJANDRO MEDINA FARRERAS

Insc. 2024-008083 del 02 DE SEPTIEMBRE DE 2024

NOMBRE DE LA MARCA: XNEO

SOLICITADA POR: XNEO AUTOBLINDAJE C.A. Domicilio: AV PRINCIPAL DE LA GUAIRITA LOCAL GALPON NRO 6 SECTOR EL HATILLO CARACAS País: VENEZUELA



EN CLASE: NC

DESCRIPCIÓN DE ETIQUETA: EL DISEÑO CONSISTE EN UNA FIGURA QUE DICE XNEO, CARACTERIZANDOSE EN UNA PEQUEÑA PROFUNDIDAD QUE LA BORDEA EN COLOR GRIS; LA LETRA X SE ENCUENTRA DIVIDIDA EN DOS PARTES. UNA PARTE SUPERIOR LATERAL DERECHA CON UN TONO DE RELLENO NEGRO Y UNA INFERIOR LATERAL IZQUIERDA CON UN TONO DE RELLENO COLOR VERDE. LAS LETRAS E Y O TIENEN UN RELLENO NEGRO Y EL VACIO DE LA LETRA EN COLOR VERDE. EL BORDE QUE RODEA EL DISEÑO ES GRIS. LA TONALIDAD DE LOS COLORES Y BORDES PUEDEN VARIAR SEGUN LA BASE DONDE SE IMPRIMA.

TRAMITANTE: FONNEGRA CAMACHO GRACE DORIOS

Insc. 2024-008098 del 02 DE SEPTIEMBRE DE 2024**NOMBRE DE LA MARCA:** GERALD'S CAFE**SOLICITADA POR:** RESTAURANTES GERALD'S CAFE, C.A. Domicilio: Santa Ana de Coro Estado Falcón País: VENEZUELA**EN CLASE:** NC

DESCRIPCIÓN DE ETIQUETA: CONSISTE EN LA PALABRA "GERALD'S" QUE SE OBSERVA LIGERAMENTE INCLINADA, ESCRITA EN LETRAS DE IMPRENTA MAYUSCULAS DE TRAZO FINO DE COLOR VERDE, CARACTERIZADA PORQUE ENTRE LAS LETRAS "D" Y "S" SE OBSERVA UN APOSTROFE DE COLOR MARRON. EL TRAZO INFERIOR DE LA LETRA "S" TERMINA EN UNA PEQUEÑA LINEA PERPENDICULAR. DEBAJO DE LO ANTERIOR SE LEE LA PALABRA "CAFÉ" ESCRITA EN LETRAS MINUSCULAS DE TRAZO COLOR MARRON CARACTERIZADA PORQUE LOS TRAZOS FINALES DE LAS LETRAS "F" Y "E" TERMINAN EN PEQUEÑAS PORCIONES CURVADAS CON UNA FIGURA REDONDEADA EN SUS PUNTAS. AMBAS PALABRAS SE ENCUENTRAN RODEADAS POR UN BORDE DE GROSOR MEDIO Y COLOR MARRON. TODO ELLO DE ACUERDO CON LAS ETIQUETAS ANEXAS. GERALD'S CAFÉ = EL CAFÉ DE GERALDO SE REIVINDICA EL CONJUNTO DESCRITO A EXCEPCION DE LOS ELEMENTOS GENÉRICOS QUE PUEDA CONTENER.

TRAMITANTE: LUIS ALBERTO GARCIA ARIAS**Insc. 2024-008099 del 02 DE SEPTIEMBRE DE 2024****NOMBRE DE LA MARCA:** GERALD'S**SOLICITADA POR:** RESTAURANTES GERALD'S CAFE, C.A. Domicilio: Santa Ana de Coro Estado Falcón País: VENEZUELA**EN CLASE:** NC

DESCRIPCIÓN DE ETIQUETA: CONSISTE EN LA PALABRA "GERALD'S" ESCRITA EN LETRAS DE IMPRENTA MAYUSCULAS DE TRAZO FINO DE COLOR VERDE CARACTERIZADA PORQUE ENTRE LAS LETRAS "D" Y "S" SE VE UN APOSTROFE DE COLOR ANARANJADO. EL TRAZO INFERIOR DE LA LETRA "S" TERMINA EN UN PEQUEÑA LINEA PERPENDICULAR. LA PALABRA DESCRITA SE ENCUENTRA COLOCADA ENTRE DOS LINEAS HORIZONTALES DE COLOR ANARANJADO, ESTANDO A SU VEZ TODO EL CONJUNTO ENCERRADO EN UNA FIGURA RECTANGULAR DE FONDO BLANCO Y BORDE ANARANJADO CON SUS ANGULOS REDONDEADOS. TODO ELLO DE ACUERDO CON LAS ETIQUETAS ANEXAS. GERALD'S = DE GERALDO

TRAMITANTE: LUIS ALBERTO GARCIA ARIAS**Insc. 2024-008111 del 03 DE SEPTIEMBRE DE 2024****NOMBRE DE LA MARCA:** MI SUPER MARKET GROUP**SOLICITADA POR:** MI SUPER C.A. Domicilio: CR 18 ESQUINA CALLE 48 LOCAL 48-01 SECTOR CENTRO BARQUISIMETO ESTADO LARA País: VENEZUELA**EN CLASE:** NC

DESCRIPCIÓN DE ETIQUETA: LA MARCA SOLICITADA CONSISTE EN UNA ETIQUETA SIN ENMARCAR DE FONDO BLANCO EN CUYO INTERIOR SE OBSERVA EN EL CENTRO DE LA MISMA UNA FIGURA ASIMETRICA COMPUESTA POR UNA FRANJA GRUESA DE COLOR VINOTINTO EN SU



BORDE EXTERNO EN SU BORDE INTERNO ES UNA FRANJA MEDIANA MAS DELGADA DE COLOR VINOTINTO CON FONDO BLANCO ESTA FIGURA SE ASEMEJA A LA UNION DE DOS FORMAS TIPO HERRADURAS QUE JUNTAS SIMULAN LA LETRA ?S? DEBAJO DE ESTA FORMA OBSERVAMOS LA FRASE MI SUPER EN TRAZO GRUESO DE COLOR VINOTINTO LETRA IMPRENTA DONDE DESTACA LA LETRA ?M? EN MAYUSCULA LAS DEMAS LETRAS EN MINUSCULAS A SU VEZ DESTACAN ENCIMA DE LA LETRA ?U? TRES CIRCULOS DE ABAJO HACIA ARRIBA SE DESCRIBE DE LA SIGUIENTE FORMA EL PRIMERO ES DE MAYOR TAMAÑO EN COLOR NARANJA ENCIMA OTRO CIRCULO UN POCO MAS PEQUEÑO EN COLOR VERDE Y POR ULTIMO UN CIRCULO MAS PEQUEÑO EN COLOR MOSTAZA, TAMBIEN SE LEE LA FRASE MARKET GROUP (TRADUCCION AL ESPAÑOL GRUPO DE MERCADO), EN LETRAS ROJAS TIPO IMPRENTA MAYUSCULAS TODAS DE TRAZO FINO. SE REIVINDICA LOS COLORES QUE REPRESENTAN LA PRESENTE ETIQUETA ASI COMO EL CONJUNTO DESCRITO A EXCEPCIÓN DE LOS ELEMENTOS GENÉRICOS QUE LA PRESENTE ETIQUETA PUDIESE CONTENER.

TRAMITANTE: AGRELA DOS SANTOS MARCO ALEXIS

Insc. 2024-008262 del 06 DE SEPTIEMBRE DE 2024

NOMBRE DE LA MARCA: IMPORTADORA PLATA

SOLICITADA POR: GUADARRAMA ANGOLA ESTEFANIA COROMOTO Domicilio: Urbanización El Cigarral, La Boyera. Miranda País: VENEZUELA



EN CLASE: NC

DESCRIPCIÓN DE ETIQUETA: CUADRADO COLOR BLANCO, EL CUAL CONTIENE EN SU CENTRO UNA FIGURA RECTANGULAR DE COLOR AZUL LA CUAL CONTIENE EN SU CENTRO LAS PALABRAS IMPORTADORA PLATA EN COLOR BLANCO. REIVINDICO EL CONJUNTO DESCRITO A EXCEPCIÓN DEL TÉRMINO GENÉRICO QUE EXISTE DENTRO DEL SIGNO (IMPORTADORA).

TRAMITANTE: GUADARRAMA ANGOLA ESTEFANIA COROMOTO

Insc. 2024-008300 del 06 DE SEPTIEMBRE DE 2024

SOLICITADA POR: THREESEVEN, C.A Domicilio: VALENCIA- ESTADO CARABOBO País: VENEZUELA

DORKA

EN CLASE: NC

TRAMITANTE: TITO MENDEZ SUAREZ

Insc. 2024-008321 del 09 DE SEPTIEMBRE DE 2024

NOMBRE DE LA MARCA: BG MULTIREPUESTOS

SOLICITADA POR: BG MULTIREPUESTOS C.A Domicilio: AV. SAN FRANCISCO CON CALLE SANTA ROSA. EDIFICIO TORRE CALIFORNIA. PISO 2. OF. 2D URBANIZACION COLINAS DE LA CALIFORNIA. CARACAS. MIRANDA. País: VENEZUELA



EN CLASE: NC

DESCRIPCIÓN DE ETIQUETA: CONSISTE EN UNA ETIQUETA NO ENMARCADA CONFORMADA POR LAS LETRAS BG EN UNA PRIMERA LINEA, LAS CUALES SON MAYÚSCULAS, TRAZO GRUESO, COLOR NEGRO, CON UNA SOMBRA O BORDE COLOR ROJO DEL LADO DERECHO DE ESTAS, LAS MISMAS DAN LA IMPRESIÓN DE ESTAR ENTRELAZADAS DESDE EL CENTRO DEL LADO DERECHO DE LA LETRA B CON LA LETRA G, DE IGUAL FORMA LA BASE INFERIOR DE LA LETRA B SE UNE

CON EL CENTRO DE LA LETRA G, LA LETRA G SE POSICIONA UN POCO MAS ABAJO QUE LA LETRA B, EN LA PARTE INFERIOR DE ESTOS ELEMENTOS SE ENCUENTRA LA PALABRA MULTIREPUESTOS, EN LETRAS MAYUSCULAS, TRAZO MEDIANO, COLOR NEGRO, JUSTO DEBAJO DE MULTIREPUESTOS SE VISUALIZA UNA FRANJA QUE VA DE EXTREMO A EXTREMO DE ESTA, COLOR ROJO. EL FONDO DE ESTA ETIQUETA ES COLOR BLANCO EN SU TOTALIDAD. SE REIVINDICA EL CONJUNTO DESCRITO Y NO ASÍ EL TÉRMINO "MULTIREPUESTOS"

TRAMITANTE: ALVARADO CARIÑO ALEXANDRA MARIA

Insc. 2024-008459 del 11 DE SEPTIEMBRE DE 2024

SOLICITADA POR: MULTIREPUESTOS GALAXY, C.A. Domicilio: Maracay, Estado Aragua País: VENEZUELA

MULTIREPUESTOS GALAXY

EN CLASE: NC

TRAMITANTE: ENRIQUE JESUS MOLINARES BRACHO

Insc. 2024-008640 del 16 DE SEPTIEMBRE DE 2024

NOMBRE DE LA MARCA: AUTO PARTS J&J

SOLICITADA POR: JESUS ERASMO SOSA RIVERA/AUTO PARTS J&J Domicilio: AVENIDA PRINCIPAL DEL SECTOR MADRE JUANA, SAN CRISTOBAL País: VENEZUELA



EN CLASE: NC

DESCRIPCIÓN DE ETIQUETA: EL LOGO ESTÁ COMPUESTO POR EL NOMBRE DE LA MARCA "AUTO PARTS J&J" QUE TRADUCIDO AL CASTELLANO SIGNIFICA "AUTO PARTES J&J" CON EL TIPO DE FUENTE "PLANET KOSMOS" Y LAS LETRAS CON UN COLOR DEGRADADO DIRECCIONADO DESDE ABAJO CON EL COLOR AZUL CLARO HASTA ARRIBA CON EL COLOR BLANCO Y UN BORDE MAGENTA OSCURO. LAS PALABRAS "AUTO PARTS" QUE TRADUCIDO EN CASTELLANO SIGNIFICA "AUTO PARTES", ESTÁN ALINEADAS AL MARGEN IZQUIERDO EN LETRAS MINÚSCULAS OCUPANDO EL ANCHO DEL LOGO, MIENTRAS QUE "J&J" ESTÁ EN MAYÚSCULAS ALINEADAS AL MARGEN DERECHO SITUADAS DEBAJO DE LA PALABRA "PARTS" QUE TRADUCIDO AL CASTELLANO SIGNIFICA "PARTES". JUSTO DETRÁS DEL TEXTO, HAY UN ICONO QUE REPRESENTA LA PARTE SUPERIOR DE UN VEHÍCULO VECTORIZADO, DE COLOR AZUL CIAN. LA PALABRA AUTO PARTS QUE TRADUCIDO AL CASTELLANO SIGNIFICA AUTO PARTES,

NO SE REIVINDICA.

TRAMITANTE: SOSA RIVERA JESUS ERASMO

Insc. 2024-009067 del 24 DE SEPTIEMBRE DE 2024

NOMBRE DE LA MARCA: COFFEE MAMPOTE RANCH

SOLICITADA POR: DESARROLLOS MAMPOTE RANCHS, C.A Domicilio: CTRA. MAMPOTE MARICHE K.08 LOCAL HACIENDA EL CEDRITO, SECTOR CEDRITO, GUARENAS, MIRANDA hacienda el credito, sector cedrito Guarenas, Miranda Zona postal 1220 País: VENEZUELA



EN CLASE: NC

DESCRIPCIÓN DE ETIQUETA: CONSISTE EN UNA ETIQUETA CUADRADA, DE FONDO BLANCO, EN LA QUE SE OBSERVA UNA TAZA CON UNAS LINEAS DE COLOR OCRE PANTONE 1245-C DEL

LADO IZQUIEDO Y SU ASA DE COLOR OCRE PANTONE 1245-C UNA LINEA BLANCA FINA, EN LA PARTE SUPERIOR VEMOS LA FIGURA DE UN CABALLO CON TRES LINEAS SEMI CURVAS FINAS DE COLOR OCRE PANTONE 1245-C SEGUIDA DE OTRAS LINEAS TAMBIEN FINAS DIBUJANDO LA CARA DE UN CABALLO DANDO LA SENSACION DE VAPOR, DEBAJO DE DICHA FIGURA LAS PALABRAS COFFEE MAMPOTE RANCH, COFFEE (COFFEE= CAFÉ) DE COLOR VERDE PANTONE 363-C, MAMPOTE DE COLOR OCRE PANTONE 1245-C (MAMPOTE = PALABRA DE FANTASIA), RANCH DE COLOR MARRON PANTONE 154-C (RANCH = HACIENDA-RANCHO) UNA PALABRA DEBAJO DE LA OTRA LA PALABRA, MAMPOTE SE VE UNA LINEA FINA COLOR OCRE PANTONE 1245-C. SE REIVINDICA EL CONJUNTO DESCRITO EN SU TOTALIDAD INCLUYENDO LOS COLORES. MENOS LA PALABRA COFFEE NO REIVINDICA, LA PALABRA COFFEE NO SE REIVINDICA.

TRAMITANTE: MALDONADO RAMIREZ, JOSE ANTONIO

Insc. 2024-009250 del 30 DE SEPTIEMBRE DE 2024

SOLICITADA POR: KHALED HUSSEIN ABDALLA Domicilio: AV 89-A CASA APORTOVILLA NRO 21-A CONUNTO RESIDENCIAL ALTOS DE ARICAGUA ETAPA III SECTOR EL RINCÓN NAGUANAGUA ESTADO CARABOBO País: VENEZUELA

DYNAMICS

EN CLASE: NC

TRAMITANTE: MARIAN PIERINA SCIVOLETTO OCHOA

Insc. 2024-009303 del 30 DE SEPTIEMBRE DE 2024

NOMBRE DE LA MARCA: TR4

SOLICITADA POR: TR4 ACCESORIOS, C.A. Domicilio: MARACAY ESTADO ARAGUA País: VENEZUELA



EN CLASE: NC

DESCRIPCIÓN DE ETIQUETA: LETRAS TR DE COLOR AMARILLO INCLINADAS HACIA LA DERECHA DE FORMA CURSIVA SEGUIDA DE UN 4 UN POCO MAS GRANDE DE COLOR NEGRO QUE SUS PUNTAS BORDEA LAS LETRAS TR Y AL FINAL UN SIGNO DE SUMA (+) DE COLOR AMARILLO EN LA ESQUINA INFERIOR DERECHA

TRAMITANTE: MARTIN ALBERTO DIAZ JARDIN

Insc. 2024-009408 del 03 DE OCTUBRE DE 2024

NOMBRE DE LA MARCA: MACANAO GROUP

SOLICITADA POR: MACANAO DEVELOPMENT GROUP, C.A. Domicilio: Av. La Estancia, CC Ciudad Tamanaco, Torre D, Nivel Lobby, piso 1 Ofc. 122 Urb. Chuao, Caracas, (Chacao). País: VENEZUELA



MACANAO GROUP

EN CLASE: NC

DESCRIPCIÓN DE ETIQUETA: LA MARCA QUE A CONTINUACIÓN SE DESCRIBE, CONSISTE EN LA EXPRESIÓN MACANAO GROUP (GROUP: DEL INGLÉS: GRUPO), ESCRITA EN UN TIPO ESPECIAL Y CAPRICHOSO DE LETRA DE GRUESO TRAZO, EN COLOR GRIS OSCURO (TABLA DE COLORES PANTONE 432 C - # 455560, ACOMPAÑADA DEL DISEÑO ESPECIAL Y NOVEDOSO DE UN ESCUDO O BLASÓN, BORDEADO EN COLOR ARENA (TABLA DE COLORES PANTONE 4515 C - # CBB 677), EN CUYO INTERIOR BORDEADO EN COLOR BLANCO, SE OBSERVA EL DISEÑO IDEALIZADO DE UN CACTUS, QUE EVOCA A SU VEZ UNA LETRA M (INICIAL DE LA EXPRESIÓN

MACANAO), AMBOS EN COLOR BLANCO, SOBRE UN FONDO QUE SEMEJA LA ARENA DE PLAYA. LO ESENCIAL ES EL CONJUNTO DESCRITO, EL CUAL SE REIVINDICA EN SU TOTALIDAD, INDEPENDIEMENTE DE TAMAÑO Y FORMA, CON EXCEPCIÓN DE LA PALABRA GROUP (DEL INGLÉS: GRUPO).

TRAMITANTE: ELIAS, LUIS FRANCISCO

Insc. 2024-009481 del 04 DE OCTUBRE DE 2024

NOMBRE DE LA MARCA: SELLA TU PARLEY

SOLICITADA POR: CORPORACION TECNODATA 2015, C.A. Domicilio: AV LA SALLE EDIF CENTRO MEDICO BUCARAL PISO 1 OF 22 URB LOS CAOBS CARACAS País: VENEZUELA

EN CLASE: NC

DESCRIPCIÓN DE ETIQUETA: EL SIGNO QUE SE PRESENTA A CONTINUACIÓN SE ENCUENTRA CONFORMADO POR LAS PALABRAS [SELLATUPARLEY] EN COLOR BLANCO, EN LETRAS MAYUSCULAS, DE MOLDE, DE TRAZOS GRUESOS, CON UNA TIPOGRAFÍA ESPECIAL, CON BORDE DE TRAZO GRUESO ROJO Y POSICIONADAS DE FORMA HORIZONTAL; DEBAJO DE ESTAS, EN MENOR TAMAÑO SE OBSERVA LA PALABRA [.COM], EN COLOR BLANCO Y EN LETRAS MINÚSCULAS TAMBIÉN CON UNA TIPOGRAFÍA ESPECIAL. EN LA PARTE POSTERIOR, SE OBSERVA LA FIGURA DE UN CÍRCULO CONFORMADO POR UNA CIRCUNFERENCIA DE COLOR ROJO, LA CUAL PRESENTA EN SU INTERIOR OCHO FIGURAS EN COLOR BLANCO DEGRADADO QUE ASEMEJAN SER FLECHAS DIRECCIONALES; ASIMISMO, EL CENTRO DE LA FIGURA CIRCULAR ES DE COLOR AZUL. SE REIVINDICA EL CONJUNTO DESCRITO EN SU TOTALIDAD SIN REIVINDICAR NINGÚN ELEMENTO QUE PUEDA SER CONSIDERADO GENÉRICO Y/O DESCRIPTIVO EN LA CLASE SOLICITADA.

TRAMITANTE: RONCAYOLO MEDINA MARIA EUGENIA - ASTUDILLO MARTINEZ JUAN LUIS



Insc. 2024-009552 del 08 DE OCTUBRE DE 2024

SOLICITADA POR: VIDATRONIC VITROCA C.A. Domicilio: AV ANDRES ELOY BLANCO CC PROFESIONAL PREBO NIVEL 3 OF 3-17 URB PREBO VALENCIA CARABOBO ZONA POSTAL 2001 País: VENEZUELA

EN CLASE: NC

DESCRIPCIÓN DE ETIQUETA: ?CONSIESTE EN LA REPRESENTACIÓN GRÁFICA DE TRES FIGURAS GEOMÉTRICAS, DEL CENTRO HACIA EL EXTERIOR DEL RECUADRO SE OBSERVA UNA FIGURA CIRCULAR DESCRITA DE COLOR BLANCO EN CUYA PARTE INFERIOR MUESTRA UN GROSOR MAS AMPLIO EL CUAL SE VA HACIENDO MAS DELGADO CONFORME A COMO SE DESPLAZA HACIA LA PARTE SUPERIOR. DICHA FIGURA PRESENTA ADEMAS DOS PEQUEÑOS CORTES EN SU PARTE SUPERIOR IZQUIERDA. DENTRO DE LA FIGURA ANTES DESCRITA SE VISUALIZA OTRA FIGURA EN FORMA DE SEMICÍRCULO DE GROSOR MEDIANO MUY SIMILAR AL ANTES DESCRITO, EN CUAL SE INCORPORA EN LA PARTE INTERIOR MEDIA DEL CIRCULO PRINCIPAL. AMBAS FIGURAS ESTÁN RODEADAS POR UN CIRCULO DE GROSOR DELGADO. TODAS TRES PARTEN DE UN PUNTO CONCÉNTRICO Y ESTÁN ILUSTRADAS EN COLOR BLANCO. DICHAS FIGURAS ESTÁN SUPERPUESTAS EN UN RECUADRO DE COLOR DEGRADADO QUE VA DEL COLOR AZUL TURQUESA HASTA EL VERDE CLARO. SE REIVINDICAN LOS COLORES DE LA IMAGEN ANTES DESCRITA COMO ETIQUETA. EL SIGNO ES NETAMENTE GRÁFICO, YA QUE NO POSEE ELEMENTOS DESCRIPTIVOS

TRAMITANTE: OROZCO TERAN OSCAR FERNANDO



Insc. 2024-009626 del 10 DE OCTUBRE DE 2024**NOMBRE DE LA MARCA:** NATY'S**SOLICITADA POR:** LARENSE DE ALIMENTOS CA Domicilio: CRR 3 ENTRE CALLE 2 Y 4 LOCAL MANZANA 4 NRO GALPON MN -4 BARQUISIMETO ZONA INDUSTRIAL II País: VENEZUELA**EN CLASE:** NC

DESCRIPCIÓN DE ETIQUETA: LA ETIQUETA DE LA MARCA CONSISTE EN LA IMAGEN DE UNA PALABRA COMPUESTA POR LAS LETRAS N, A, T, Y S ESCRITA EN LETRA CURSIVA, DE TRAZO GRUESO Y EN COLOR ROJO. DICHA PALABRA ESTÁ ESCRITA DE MANERA OBLICUA UN POCO INCLINADA Y DE POSICIÓN HORIZONTAL, LA LETRA N EN MAYÚSCULA, SEGUIDA POR EL RESTO DE LETRAS EN MINÚSCULA. DESPUES DE LA PALABRA "NATY", SIGUE UN APOSTROFE Y LUEGO SE LEE LA LETRA "S". DEBAJO DE LA PALABRA NATY S, SE OBSERVA UNA LINEA ROJA DE TRAZO GRUESO SUBRAYANDO. DICHA LINEA COMIENZA GRUESA EN LA LETRA N Y FINALIZA DELGADA

EN LA LETRA S, TODA LA PALABRA ESTA ESCRITA EN COLOR ROJO, SOBRE UN FONDO DE COLOR BLANCO.

TRAMITANTE: ANDREA S GONZALEZ MATOS**Insc. 2024-009644 del 10 DE OCTUBRE DE 2024****NOMBRE DE LA MARCA:** ALIMENTOS76.VE**SOLICITADA POR:** INVERSIOINES 23-25-28, C.A. Domicilio: domiciliada en la Carretera Petare-Santa Lucía a la Altura del Km 13 en el Centro Industrial Viana, Parroquia La Dolorita Municipio Autónomo Sucre del Estado Bolivariano de Miranda País: VENEZUELA**EN CLASE:** NC

DESCRIPCIÓN DE ETIQUETA: ES UN CÍRCULO CON FONDO EN DEGRADADO DE IZQUIERDA A DERECHA ENTRE NARANJA Y AMARILLO, RESPECTIVAMENTE. EN EL VEMOS LA DENOMINACIÓN ALIMENTOS76.VE. DEL LADO IZQUIERDO VEMOS LA PALABRA ALIMENTOS QUE ESTÁ ESCRITA EN LETRA CURSIVA DE COLOR NEGRO Y DE TRAZO MEDIO. ASIMISMO, OBSERVAMOS EL NÚMERO 76, CENTRADO EN COLOR NEGRO CON TEXTURA DE FIBRA DE CARBONO Y BORDES SUTILES EN COLOR BLANCO. LUEGO, DEL LADO DERECHO INFERIOR Y, AL LADO DEL NÚMERO 76, SE ENCUENTRA UN PUNTO Y LAS LETRAS VE EN CURSIVAS DE COLOR NEGRO. EN ESTE SENTIDO, SE REIVINDICAN TODO LOS ELEMENTOS DE LA COMPOSICIÓN, SALVO LOS GENÉRICOS QUE PUDIESE CONTENER EL PRESENTE DISEÑO

TRAMITANTE: SUAREZ GONZALEZ JOAO RICARDO**Insc. 2024-009893 del 16 DE OCTUBRE DE 2024****NOMBRE DE LA MARCA:** BENNU**SOLICITADA POR:** UNICORN PAYMENTS S.L. Domicilio: Calle Pluton, Qta. Unicornio Nro. 333, Urb. Santa Paula, Municipio Baruta, Estado Miranda País: VENEZUELA**EN CLASE:** NC

DESCRIPCIÓN DE ETIQUETA: BENNU POSEE UN LOGOTIPO COMPUESTO POR UN RECTÁNGULO COLOR NEGRO, DENTRO DEL MISMO Y DE MANERA CENTRADA, SE ENCUENTRAN DOS ELEMENTOS: EL PRIMER ELEMENTO, ES UN CÍRCULO COLOR PURPURA DENTRO DEL CAUL

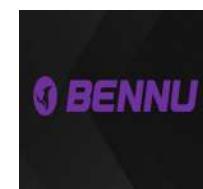

RECTÁNGULO COLOR NEGRO, DENTRO DEL MISMO Y DE MANERA CENTRADA, SE ENCUENTRAN DOS ELEMENTOS: EL PRIMER ELEMENTO, ES UN CÍRCULO COLOR PURPURA DENTRO DEL CAUL HAY UNA AVE FÉNIX EN COLOR NEGRO; Y EL SEGUNDO ELEMENTO QUE ESTA AL LADO DEL PRIMERO, ES LA PALABRA BENNU, ESCRITA TODA EN LETRAS MAYÚSCULAS, EN TIPOGRAFIA INTER Y TAMBIÉN EN COLOR PURPURA

TRAMITANTE: SULMA ALVARADO - BOLIVAR LISBETT - LOPEZ MORALES MIGUEL ANGEL - QUERALES COMPAGNONE JUANCARLOS EDUARDO

Insc. 2024-009914 del 16 DE OCTUBRE DE 2024

NOMBRE DE LA MARCA: ACCUMES

SOLICITADA POR: ACCUMES HOLDINGS AG SUCURSAL VENEZUELA Domicilio: EDIFICIO TORRE BNC, AV. EUGENIO MENDOZA, PISO 22, LA CASTELLANA, CARACAS País: VENEZUELA

EN CLASE: NC

DESCRIPCIÓN DE ETIQUETA: CONSISTE EN UN RECTÁNGULO HORIZONTAL DE COLOR NEGRO. EN MEDIO DEL RECTÁNGULO, SE OBSERVA UNA FIGURA TRIANGULAR SEMI ABIERTA EN SU BASE Y SEMI ABIERTA EN SU LADO IZQUIERDO QUE SIMULA SER LA LETRA /?A?/. ESTA FIGURA TRIANGULAR, ESTÁ FORMADA POR LÍNEAS GRUESAS DE DERECHA A IZQUIERDA, LA PRIMERA DE COLOR AZUL OSCURO, LA SEGUNDA DE COLOR NEGRO Y FINALMENTE UN TRIÁNGULO EQUILÁTERO DE COLOR ROJO. A LA DERECHA DEL CONJUNTO ANTERIORMENTE DESCRITO SE LEE: CCUMES, EL CUAL EN CONJUNTO CON EL LOGO ANTES DESCRITO SE LEE: ACCUMES (PALABRA DE FANTASÍA, TAL Y COMO SE SOLICITA NO TIENE TRADUCCIÓN), EN LETRA DE IMPRENTA, MINÚSCULA, DE TRAZO GRUESO Y DE COLOR AZUL OSCURO. SE REIVINDICA EL LOGO, LA PALABRA ACCUMES Y TODO EL CONJUNTO ANTES DESCRITO, CON LOS COLORES INDICADOS EN ÉL.

TRAMITANTE: FLAMARIQUE RIERA JOSE FAUSTINO - MIGUEL IGNACIO RIVERO BETANCOURT - CARLOS GUILLERMO DOMINGUEZ HERNANDEZ - BARRIOS BALZAN KATHLEEN GABRIELA - LOPEZ DURAN LUIS EDUARDO - VIVAS ROMERO GRACE CAROLINA

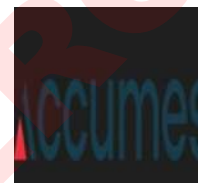

Insc. 2024-009915 del 16 DE OCTUBRE DE 2024

NOMBRE DE LA MARCA: ACCUMES

SOLICITADA POR: ACCUMES HOLDINGS AG SUCURSAL VENEZUELA Domicilio: EDIFICIO TORRE BNC, AV. EUGENIO MENDOZA, PISO 22, LA CASTELLANA, CARACAS País: VENEZUELA

EN CLASE: NC

DESCRIPCIÓN DE ETIQUETA: CONSISTE EN UN RECTÁNGULO HORIZONTAL DE COLOR NEGRO. EN MEDIO DEL RECTÁNGULO, SE OBSERVA UNA FIGURA TRIANGULAR SEMI ABIERTA EN SU BASE Y SEMI ABIERTA EN SU LADO IZQUIERDO QUE SIMULA SER LA LETRA /?A?/. ESTA FIGURA TRIANGULAR, ESTÁ FORMADA POR LÍNEAS GRUESAS, DE DERECHA A IZQUIERDA, LA PRIMERA DE COLOR BLANCO, LA SEGUNDA DE COLOR NEGRO Y FINALMENTE UN TRIÁNGULO EQUILÁTERO DE COLOR ROJO. A LA DERECHA DEL CONJUNTO ANTERIORMENTE DESCRITO SE LEE: CCUMES, EL CUAL EN CONJUNTO CON EL LOGO ANTES DESCRITO SE LEE: ACCUMES (PALABRA DE FANTASÍA, TAL Y COMO SE SOLICITA NO TIENE TRADUCCIÓN), EN LETRA DE IMPRENTA, MINÚSCULA, DE TRAZO GRUESO Y DE COLOR BLANCO. SE REIVINDICA EL LOGO, LA PALABRA ACCUMES Y TODO EL CONJUNTO ANTES DESCRITO, CON LOS COLORES INDICADOS EN ÉL.

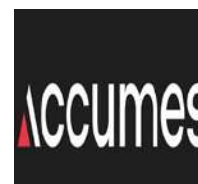

TRAMITANTE: FLAMARIQUE RIERA JOSE FAUSTINO - MIGUEL IGNACIO RIVERO BETANCOURT - CARLOS GUILLERMO DOMINGUEZ HERNANDEZ - BARRIOS BALZAN KATHLEEN GABRIELA - LOPEZ DURAN LUIS EDUARDO - VIVAS ROMERO GRACE CAROLINA

Insc. 2024-009950 del 16 DE OCTUBRE DE 2024

SOLICITADA POR: C.A. CERVECERÍA REGIONAL Domicilio: AV. 17 (LOS HATICOS) No. 112-13, MARACAIBO, ZULIA. 4001 País: VENEZUELA

ZULIA TO GO

EN CLASE: NC

TRAMITANTE: AYALA CHERUBINI BEATRIZ CAROLINA - SILVA FEBRES JOSE ALEJANDRO - BARBARA NATHALY RIVERO PEREZ - MARIANA ELVIRA FRANCO PAOLI

Insc. 2024-010239 del 23 DE OCTUBRE DE 2024

NOMBRE DE LA MARCA: CARNAVAL

SOLICITADA POR: CONFITES SEBAS, C.A. Domicilio: San Cristóbal, Estado Táchira País: VENEZUELA



EN CLASE: NC

DESCRIPCIÓN DE ETIQUETA: PALABRA "CARNAVAL" CON TODAS SUS LETRAS EN MAYÚSCULA, LETRA C COLOR MORADO, LETRA A ROJO, LETRA R VERDE, LETRA N ANARANJADO, LETRA V AMARILLO MOSTAZA, LETRA A COLOR AZUL Y LETRA L COLOR VINOTINTO, RESALTADO CON CONTORNO BLANCO SOBRE FONDO MARRON, AMARILLO Y ROJO.

TRAMITANTE: MARCANO MALDONADO JAVIERCARMELO - ROJAS MORENO FREDDY MIGUEL

Insc. 2024-010241 del 23 DE OCTUBRE DE 2024

NOMBRE DE LA MARCA: FRUTTI PACK

SOLICITADA POR: CONFITES SEBAS, C.A. Domicilio: San Cristóbal, Estado Táchira País: VENEZUELA



EN CLASE: NC

DESCRIPCIÓN DE ETIQUETA: LOGOTIPO COMPUESTO POR DOS PALABRAS FRUTTI: LETRAS ROJAS, LETRA F MAYÚSCULA, CON HOJITA VERDE EN ENCIMA DE LA LETRA, Y PACK: LETRAS AZUL CLARO CON LA LETRA P EN MAYÚSCULA Y UNA HOJITA VERDE ENCIMA DE LA LETRA K, TODO SOBRE FONDO BLANCO CON ORLA ROJA Y VINOTINTO EN LA PARTE INFERIOR.(FRUTTI PACK) AL CASTELLANO (FRUTA EMPACADA).

TRAMITANTE: MARCANO MALDONADO JAVIERCARMELO - ROJAS MORENO FREDDY MIGUEL

Insc. 2024-010887 del 11 DE NOVIEMBRE DE 2024

NOMBRE DE LA MARCA: Z LABORATORIOS ZUZU

SOLICITADA POR: LABORATORIOS ZUZU, C.A. Domicilio: AV. BOLIVAR EDIFICIO ARAGUANAY PISO 1 OFICINA 11 SECTOR CENTRO MATURIN, MONAGAS País: VENEZUELA



EN CLASE: NC

DESCRIPCIÓN DE ETIQUETA: CONSISTE EN UNA ETIQUETA DE FONDO MORADO OPACO. EN EL

MEDIO DE LA ETIQUETA Y A LA IZQUIERDA DE ÉSTA, SE ENCUENTRA UN CONJUNTO DE LÍNEAS CURVAS DE TRAZO GRUESO EN COLOR BLANCO, DIVIDIDA EN TRES PARTES, FORMANDO UNA LETRA Z LIGERAMENTE INCLINADA HACIA LA IZQUIERDA. DEL LADO DERECHO DEL CONJUNTO ANTES DESCRITO, TAMBIÉN EN EL MEDIO DE LA ETIQUETA, SE PUEDEN LEER LAS PALABRAS LABORATORIOS ZUZU ESCRITAS CON UNA TIPOGRAFÍA SANS SERIF, LA PALABRA LABORATORIOS CON LA LETRA L EN MAYÚSCULA Y DE TRAZO DELGADO, MIENTRAS QUE LA PALABRA ZUZU SE ENCUENTRA EN MAYÚSCULAS, CON TRAZO SEMIGRUESO Y AMBAS PALABRAS EN COLOR BLANCO. SE REIVINDICA EL LOGO, LA PALABRA LABORATORIOS ZUZU Y TODO EL CONJUNTO ANTES DESCRITO, CON LOS COLORES INDICADOS EN ÉL.

TRAMITANTE: JOSE FAUSTINO FLAMARIQUE RIERA - CARLOS HENRIQUEZ - MIGUEL RIVERO BETANCOURT - CARLOS GUILLERMO DOMINGUEZ HERNANDEZ - KATHLEEN BARRIOS BALZAN - LUIS LOPEZ DURAN - VIVAS ROMERO GRACE CAROLINA

Insc. 2024-010888 del 11 DE NOVIEMBRE DE 2024

NOMBRE DE LA MARCA: Z LABORATORIOS ZUZU

SOLICITADA POR: LABORATORIOS ZUZU, C.A. Domicilio: AV. BOLIVAR EDIFICIO ARAGUANAY PISO 1 OFICINA 11 SECTOR CENTRO MATURIN, MONAGAS País: VENEZUELA

EN CLASE: NC

DESCRIPCIÓN DE ETIQUETA: CONSISTE EN UNA ETIQUETA DE FONDO BLANCO. EN EL MEDIO DE LA ETIQUETA Y A LA IZQUIERDA DE ÉSTA, SE ENCUENTRA UN CONJUNTO DE LÍNEAS CURVAS DE TRAZO GRUESO EN COLOR BLANCO, DIVIDIDA EN TRES PARTES, LAS LÍNEAS DE ARRIBA Y ABAJO EN COLOR MORADO OPACO Y EN EL CENTRO AZUL TURQUESA, FORMANDO UNA LETRA Z LIGERAMENTE INCLINADA HACIA LA IZQUIERDA. DEL LADO DERECHO DEL CONJUNTO ANTES DESCRITO, TAMBIÉN EN EL MEDIO DE LA ETIQUETA, SE PUEDEN LEER LAS PALABRAS LABORATORIOS ZUZU ESCRITAS CON UNA TIPOGRAFÍA SANS SERIF, LA PALABRA LABORATORIOS EN COLOR MORADO OPACO CON LA LETRA L EN MAYÚSCULA Y DE TRAZO DELGADO, MIENTRAS QUE LA PALABRA ZUZU ES DE COLOR AZUL TURQUESA Y SE ENCUENTRA EN MAYÚSCULAS, CON TRAZO SEMIGRUESO. SE REIVINDICA EL LOGO, LA PALABRA LABORATORIOS ZUZU Y TODO EL CONJUNTO ANTES DESCRITO, CON LOS COLORES INDICADOS EN ÉL.

TRAMITANTE: JOSE FAUSTINO FLAMARIQUE RIERA - CARLOS HENRIQUEZ - MIGUEL RIVERO BETANCOURT - CARLOS GUILLERMO DOMINGUEZ HERNANDEZ - KATHLEEN BARRIOS BALZAN - LUIS LOPEZ DURAN - VIVAS ROMERO GRACE CAROLINA



Insc. 2024-010957 del 12 DE NOVIEMBRE DE 2024

NOMBRE DE LA MARCA: A ALICANTINA

SOLICITADA POR: PANADERIA, PASTELERIA Y CHARCUTERIA ALICANTINA, C.A. Domicilio: Avenida Principal de Las Mercedes, Edificio Residencias Monterrey, PB, Oficina PB, Urbanización Las Mercedes, Caracas País: VENEZUELA

EN CLASE: NC

DESCRIPCIÓN DE ETIQUETA: LA ETIQUETA CONSISTE EN UNA FIGURA DE FONDO BLANCO CODIGO HEX #FFFFFF. EN EL CENTRO SE MUESTRA UNA A MAYUSCULA ESCRITA EN LETRA DE MOLDE DE COLOR ROJO CODIGO HEX #EE3439, CUYA PATA DEL LADO DERECHO ES DE TRAZO GRUESO. DICHA LETRA TIENE DEL LADO INFERIOR DERECHO UNA ESPIGA DE TRIGO DEL



MISMO COLOR. DEBAJO DE ESTAS FIGURAS SE OBSERVA LA PALABRA ALICANTINA ESCRITA EN LETRA DE MOLDE DE TRAZO DELGADO Y COLOR ROJO CODIGO HEX #EE3439. SE REIVINDICA EL CONJUNTO Y LOS COLORES ANTERIORMENTE DESCRITOS.

TRAMITANTE: LOPEZ TERRIZZI GUSTAVO ADOLFO

Insc. 2024-010997 del 13 DE NOVIEMBRE DE 2024

NOMBRE DE LA MARCA: KUMBO

SOLICITADA POR: DISTRIBUIDORA EL ESFUERZO 2020 C.A Domicilio: AV ROMULO GALLEGOS ENTRE CALLE LA CRUZ Y CALLEJON LA FORTALEZA LOCAL ENTRE CALLE LA CRUZ Y CALLEJON LA FORTALEZA N36 BARRIO LA LUCHA LEONCIO MARTINEZ SUCRE MIRANDA CARACAS ZONA POSTAL 1070 País: VENEZUELA



EN CLASE: NC

DESCRIPCIÓN DE ETIQUETA: LA ETIQUETA CONSISTE EN LA FORMA DE LA LETRA "K" DE FANTASIA EN MAYUSCULA COLOR BLANCO Y EN EL MEDIO TIENE UNA FRANJA ROJA CON BORDE BLANCO Y DEBAJO DE ELLA ESTA EL NOMBRE DE LA MARCA "KUMBO" ESCRITO EN LETRAS MAYUSCULAS EN COLOR BLANCO, LA LETRA "K" ES IGUAL A LA LETRA GRANDE BLANCA Y CON LA FRANJA ROJA EN EL MEDIO Y LA LETRA "O" TIENE UNA ABERTURA EN LA PARTE DE ARRIBA, TODO ESTO ESTA EN UN FONDO COLOR ROJO. NO SE REINVIDICAN LOS TERMINOS NI ELEMENTOS GENERICOS MAS SI EL CONJUNTO EN SU TOTALIDAD.

TRAMITANTE: ACUÑA BRACAMONTE ALBERT ALEXANDER

Insc. 2024-011263 del 21 DE NOVIEMBRE DE 2024

NOMBRE DE LA MARCA: ELMO

SOLICITADA POR: SMART BRANDS, C.A. Domicilio: AVENIDA CARABOBO, CRUCE CON CALLE USLAR, EDIFICIO CORPORATIVO LA VIÑA PLAZA, PISO 10, OFICINA 11-2, URBANIZACIÓN LA VIÑA, VALENCIA, ESTADO CARABOBO País: VENEZUELA



EN CLASE: NC

DESCRIPCIÓN DE ETIQUETA: CONSISTE EN UNA ETIQUETA EN LA CUAL SE LEE EL NOMBRE DE FANTASÍA "ELMO". ESTÁ ESCRITO TODO EN MINÚSCULA CON ESTILO TIPOGRÁFICO PALO SECO. EL MISMO IRÁ DEL COLOR EXPRESADO EN ESTE DOCUMENTO (ROJO Y BLANCO). LA FUENTE UTILIZADA PARA LA CREACIÓN DE ESTE FUE LUCKIEST GUY REGULAR, DONDE SE MODIFICÓ LA LETRA O AGREGÁNDOLE ELEMENTOS PARA CREAR UNA CARA FELIZ, LO QUE LE DA UN TOQUE INFANTIL AL LOGOTIPO.

TRAMITANTE: SCIVOLETTO OCHOA MARIAN PIERINA

Insc. 2025-000309 del 13 DE ENERO DE 2025

NOMBRE DE LA MARCA: ALIANZZA

SOLICITADA POR: SASHA PAIVA Domicilio: LOS NARANAJOS, CARACAS, VENEZUELA País: VENEZUELA



EN CLASE: NC

DESCRIPCIÓN DE ETIQUETA: CONSISTE EN UNA ETIQUETA DE FONDO COLOR BLANCO, DONDE EN LA PARTE CENTRAL PODEMOS OBSERVAR EL TERMINO ALIANZZA, ESCRITAS EN

LETRAS CURSIVAS, DE COLOR NEGRO, DE TRAZO FINO, CON LA PARTICULARIDAD DE QUE LA LETRA A DEL COMIEZO DEL TERMINO SE ENCUENTRA ESCRITA EN MAYUSCULA Y FINALIZA CON UNA ORNAMENTA EN UNA DE LAS LINEAS DE LA LETRA, ASIMISMO PODEMOS APRECIAR QUE EN LA PARTE SUPERIOR DE LAS LETRAS ZZA SE ENCUENTRA UNA FIGURA IRREGULAR QUE SEMEJA SER UN INFINITO POSICIONADO HORIZONTALMENTE, EL MISMO ES DE COLOR NEGRO Y TRAZOS FINOS. SE REIVINDICA EL CONJUNTO DESCRITO CON SUS COLORES.

TRAMITANTE: SASHA PAIVA

Insc. 2025-001786 del 19 DE FEBRERO DE 2025

NOMBRE DE LA MARCA: INSTITUTO NACIONAL DE NUTRICIÓN

SOLICITADA POR: INSTITUTO NACIONAL DE NUTRICION Domicilio: Av. Baralt. Esquina, El Carmen, Quinta Crespo País: VENEZUELA

EN CLASE: NC

DESCRIPCIÓN DE ETIQUETA: EL IMAGOTIPO ESTA CONFORMADO POR LA PALABRA INN CON UN COLOR VERDE, LA FUENTE UTILIZADA ES ARIAL BLACK-REGULAR. REPRESENTA UNA MAZORCA DENOMINADA EL HOMBRE DE MAIZ CON LOS COLORES ROJOS, VERDE OSCURO Y CLARO, Y LOS GRANOS DE MAIZ EN COLOR AMARILLO. EL MISMO REPRESENTA AL INSTITUTO NACIONAL DE NUTRICIÓN, ENTE ADSCRITO AL MINISTERIO DEL PODER POPULAR PARA LA ALIMENTACION RESPONSABLE DE LA EDUCACION ALIMENTARIA Y NUTRICIONAL DE LA POBLACION VENEZOLANA.

TRAMITANTE: JOSEFINA DEL VALLE GUAITA SANCHEZ - CUMANA PEREZ OSVELYS DEL VALLE - HERNANDEZ VERA RAFAEL



Insc. 2025-002651 del 13 DE MARZO DE 2025

NOMBRE DE LA MARCA: ALTOCONTRASTE

SOLICITADA POR: INVERSIONES CYBER PRIN, C.A. Domicilio: CALLE 24 ENTRE CARRERAS 24 Y 25 LOCAL NRO 24-110 SECTOR CENTRO BARQUISIMETO LARA País: VENEZUELA

EN CLASE: NC

DESCRIPCIÓN DE ETIQUETA: CONSISTE EN UNA REPRESENTACIÓN GRÁFICA DONDE SE APRECIA UN ELEMENTO FIGURATIVO EN EL LADO IZQUIERDO DEL SIGNO, CONFORMADO POR CUATRO LINEAS DIAGONALES Y PARALELAS ENTRE SÍ, INCLINADAS HACIA LA DERECHA Y DETRAS DE ÉSTAS OTRAS CUATRO LINEAS, MÁS CORTAS QUE LAS ANTERIORES, QUE SE POSICIONAN EN VERTICAL. TODAS LAS LÍNEAS DESCRITAS ANTERIORMENTE SON DE COLOR AZUL OSCURO; AL LADO DERECHO DEL ELEMENTO FIGURATIVO DESCRITO LA PALABRA DE FANTASÍA /ALTOCONTRASTE/ EN COLOR AZUL OSCURO. SE REIVINDICAN LOS COLORES Y EL CONJUNTO DE ELEMENTOS DESCRITOS EN EL SIGNO DISTINTIVO COMO UN TODO Y UN SOLO ELEMENTO DE ACUERDO A LA NORMATIVA LEGAL QUE RIGE LA MATERIA.

TRAMITANTE: DELGADO KARIANNY GIANGREGORIO - PEREZ LA CRUZ NILROSAI - GOMEZ VIRGUEZ ASDRUBAL MANUEL - AMADO JOSE CARRILLO GOMEZ



Insc. 2025-002652 del 13 DE MARZO DE 2025

SOLICITADA POR: CRU MAR C.A. Domicilio: CALLE 27 ENTRE CARRERAS 4 Y 5 LOCAL GAPONES NRO 21 Y ZONA 22 INDUSTRIAL I BARQUISIMETO EDO LARA 3001 País: VENEZUELA

SEBI'S

EN CLASE: NC

TRAMITANTE: RIBALLO GOMEZ SEBASTIAN

Insc. 2025-002688 del 14 DE MARZO DE 2025

NOMBRE DE LA MARCA: GRUPO PIMACA

SOLICITADA POR: GRUPO PIMACA C.A. Domicilio: AV. PRINCIPAL LOCAL NRO. 11-A, ZONA INDUSTRIAL SAN VICENTE II, MARACAY, ESTADO ARAGUA, ZONA POSTAL 2104. País: VENEZUELA

EN CLASE: NC

DESCRIPCIÓN DE ETIQUETA: SE TRATA DE UNA ETIQUETA DE FONDO BLANCO DONDE SE LEEN LAS PALABRAS GRUPO PIMACA EL CUAL ES PARTE DEL NOMBRE DE LA EMPRESA, COLOCADAS EN FORMA ESCALONADA, EN LETRAS DE MOLDE DE TRAZO GRUESO TODAS EN MAYÚSCULAS EN COLOR BLANCO CON DELINEADOS Y SOMBREADOS EN COLOR NEGRO, CON LA PARTICULARIDAD QUE DENTRO DE LA LETRA (U) SE PUEDE NOTAR LA FIGURA FANTASIOSA DE UNA BROCHA QUE PRESENTA LAS CERDAS EN COLOR BLANCO CON LÍNEAS HORIZONTALES EN NEGRO Y EL MANGO DE LA MISMA EN COLOR NEGRO; DEL LADO DERECHO DE LA PALABRA GRUPO PIMACA SE PUEDE OBSERVAR LA FIGURA CARICATURESCA DE UNA PERSONA SONRIENTE DANDO LA SENSACIÓN QUE ESTÁ CORRIENDO, EL CUAL PRESENTA UNA GORRA Y FRANELA EN COLOR ROJO, BRAGA EN COLOR AZUL, ZAPATOS MARRONES, EL CABELLO ES DE COLOR NEGRO, OJOS, CEJAS EN COLOR NEGRO, LA SILUETA DE LA OREJA Y NARIZ ESTÁ CONFORMADA POR UN DELINEADO EN COLOR NEGRO, EL CONTORNO DE LA BOCA LO REPRESENTA UN DELINEADO EN COLOR NEGRO, LOS DIENTES EN COLOR BLANCO Y EL INTERIOR DE LA BOCA EN COLOR ROJO, LA PIEL DE LA CABEZA Y BRAZOS SON DE COLOR OCRE CARNE, EN SU MANO DERECHA SOSTIENE UNA BROCHA CUYAS CERDAS SON DE COLOR NEGRO SEGUIDO POR UNA FRANJA DE TRAZO SEMI GRUESO EN COLOR AMARILLO, EL MANGO DE LA BROCHA EN COLOR AZUL, EN SU MANO IZQUIERDA SOSTIENE LO QUE HACE REFERENCIA A UN POTE DE PINTURA CUYA ASA PARA SOSTENER ES DE COLOR BLANCO, LE SIGUE UNA FRANJA DE TRAZO GRUESO EN COLOR AMARILLO, CONTINUA UNA FRANJA MÁS DELGADA EN COLOR ROJO, OTRA FRANJA EN COLOR AZUL Y SU FONDO EN COLOR GRIS, EN LA PARTE EXTERNA DE LA PIERNA DERECHA Y DEBAJO DEL ZAPATO IZQUIERDO SE PUEDEN APRECIAR UNA LÍNEA ONDULADA DE TRAZO FINO Y COLOR NEGRO, TODA LA FIGURA CARICATURESCA DE LA PERSONA CONTIENE UN DELINEADO DE TRAZO SEMI GRUESO EN COLOR NEGRO. SE REIVINDICAN LOS COLORES Y EL TERMINO DESCRITO.

TRAMITANTE: PEDRO OSCAR D LIMA DORTA



Insc. 2025-002701 del 14 DE MARZO DE 2025

NOMBRE DE LA MARCA: MEGAZO

SOLICITADA POR: GRUPO ABC, CA Domicilio: CALLE 79 ENTRE AV 4 BELLA VISTA Y 3Y SAN MARTIN, LOCAL 3Y-52, SECTOR SAN MARTIN, MARACAIBO, ZULIA País: VENEZUELA

EN CLASE: NC

DESCRIPCIÓN DE ETIQUETA: EL SIGNO SOLICITADO ESTÁ CONFORMADO POR UN RECUADRO COLOR AZUL, SOBRE EL CUAL SE PLASMAN: UNA FIGURA DE COLOR MORADO, CON UN PEQUEÑO CIRCULO DE COLOR AZUL EN SU PARTE SUPERIOR DERECHA, QUE PARECE SER ATRAVESADO POR UNA FIGURA CIRCULAR DEL MISMO COLOR MORADO. TODOS ESTOS ELEMENTOS APRECIADOS EN SU CONJUNTO, SIMULAN UNA ETIQUETA IDENTIFICADORA, QUE



NO MANTIENE INTEGRIDAD, YA QUE SE LE SOBREPONEN UN CONJUNTO DE LÍNEAS Y FORMAS AMARILLAS SOBRE FONDO AZUL, QUE CONSTITUYEN UN MEGÁFONO. JUSTO DEBAJO DE LOS ELEMENTOS GRÁFICOS DESCRITOS, SE ENCUENTRA LA PARTE DENOMINATIVA DEL SIGNO SOLICITADO, LA PALABRA DE FANTASÍA MEGAZO, SIN NINGUNA TRADUCCIÓN NI SIGNIFICADO, ESCRITA EN LETRA MOLDE MAYÚSCULA DE COLOR BLANCO. ES IMPORTANTE SEÑALAR, QUE SE PRETENDEN REIVINDICAR DERECHOS SOBRE EL CONJUNTO DE ELEMENTOS LITERALES, GRÁFICOS, FORMAS Y COLORES EN LOS QUE SE PLASMA LA ETIQUETA.

TRAMITANTE: NELSON ANTONIO MORA QUINTANA - VALENTINA CELTA PERNALETE

Insc. 2025-002709 del 14 DE MARZO DE 2025

NOMBRE DE LA MARCA: KEYSTONE

SOLICITADA POR: KEYSTONE C.A. Domicilio: CR. 2 ESQUINA CALLE 4 LOCAL LOCAL No. S/N ZONA INDUSTRIAL III. BARQUISIMETO. LARA País: VENEZUELA



EN CLASE: NC

DESCRIPCIÓN DE ETIQUETA: EL LOGO PRESENTA UN DISEÑO CON FONDO BLANCO, COMBINANDO ELEMENTOS GRÁFICOS Y TIPOGRÁFICOS DE MANERA AFINADA, CUYO ELEMENTO CENTRAL ES UNA FORMA GEOMÉTRICA ABSTRACTA CON LÍNEAS FINAS DE COLOR ROJO QUE ASEMEJA A UNA CASA, INTERNAMENTE Y EN EL CENTRO DE LA FORMA GEOMÉTRICA SE OBSERVA LA TIPOGRAFÍA TRIDIMENSIONAL GEOMÉTRICA CON LA PALABRA KEYSTONE (TÉRMINO DE FANTASÍA SIN TRADUCCIÓN ALGUNA), CON LETRAS DE TRAZOS GRUESOS Y EN MAYÚSCULAS DE MOLDE EN COLOR ROJO CON SOMBRAS EN CADA UNA DE SUS LETRAS EN COLOR NEGRO CLARO. SE REIVINDICA EL DISEÑO SOLICITADO EN SU CONJUNTO CON LOS COLORES DESCRITOS.

TRAMITANTE: HUMBERTO CAMACARO

Insc. 2025-002715 del 14 DE MARZO DE 2025

NOMBRE DE LA MARCA: HONESTO

SOLICITADA POR: ABREU MANRIQUE KAROLAIN NAYRAM Domicilio: AV. SOROCAIMA EDIF. VVZ PISO 3 APT 33 ZONA EL ROSAL CARACAS DISTRITO CAPITAL. País: VENEZUELA, VILORIA RODRIGUEZ WILL MAXIMILIANO Domicilio: CALLE 3 EDIF. MALABARES PISO 1APT 1A2 URB. LOS NARANJOS CARACAS (EL HATILLO MIRANDA). País: VENEZUELA



EN CLASE: NC

DESCRIPCIÓN DE ETIQUETA: SE OBSERVA LA PALABRA "HONESTO" ESCRITA EN LETRAS MAYÚSCULAS DE TRAZO GRUESO Y COLOR NEGRO, SOBRE UN FONDO COLOR MARRÓN CLARO, CON LAS LETRAS "H" Y "N" DE FORMA CARACTERÍSTICA. SE REIVINDICA EL CONJUNTO DESCRITO.

TRAMITANTE: VILORIA RODRIGUEZ WILL MAXIMILIANO

Insc. 2025-002733 del 17 DE MARZO DE 2025

NOMBRE DE LA MARCA: FLOR DE LYS

SOLICITADA POR: SUMAYOR ALIMENTOS C.A Domicilio: AV. 100 (BOLIVAR SUR) LOCAL NRO. CIVICO 91-14, ZONA VALENCIA, ESTADO CARABOBO, ZONA POSTAL 2001. País: VENEZUELA



EN CLASE: NC

DESCRIPCIÓN DE ETIQUETA: SE TRATA DE UNA ETIQUETA DE FONDO BLANCO DONDE SE LEE EL TERMINO FLOR DE LYS ESCRITO EN FORMA ESCALONADA EN LETRAS DE MOLDE DE TRAZO GRUESO COLOR BLANCO CON UN DELINEADO DE TRAZO FINO EN COLOR NEGRO, LAS LETRAS (F, D, L) ESTÁN ESCRITAS EN MAYÚSCULAS Y LAS LETRAS (L, O, R, E, Y, S) ESTÁN ESCRITAS EN MINÚSCULAS, EN LA PARTE SUPERIOR DERECHA SE PUEDE OBSERVAR LA FIGURA DE UNA FLOR DE COLOR ROJO CLARO CON UN DELINEADO DE TRAZO FINO EN COLOR ROJO OSCURO, EN SU CENTRO SE PUEDEN NOTAR PISTILOS EN COLOR ROJO OSCURO, IGUALMENTE CONTIENE SOMBREADOS EN COLOR ROJO OSCURO, TANTO LA PALABRA FLOR DE LYS COMO LA FIGURA DE LA FLOR ESTÁN DENTRO DE UN FONDO DE COLOR AZUL. SE REIVINDICAN LOS COLORES Y TÉRMINOS DESCRITOS.

TRAMITANTE: JOSE RAMON GANEM SANCHEZ

Insc. 2025-002763 del 17 DE MARZO DE 2025

SOLICITADA POR: WYNCO DE VENEZUELA, C.A. Domicilio: AV 64, LOCAL GALPONES NRO L11 Y L12, ZONA INDUSTRIAL, CASTILLITO, SAN DIEGO, VALENCIA CARABOBO. País: VENEZUELA

CANDYLAND

EN CLASE: NC

TRAMITANTE: FALCO LOPEZ ALEXANDRA CAROLINA

Insc. 2025-002765 del 17 DE MARZO DE 2025

SOLICITADA POR: WYNCO DE VENEZUELA, C.A. Domicilio: AV 64, LOCAL GALPONES NRO L11 Y L12, ZONA INDUSTRIAL, CASTILLITO, SAN DIEGO, VALENCIA CARABOBO. País: VENEZUELA

CANDYVEN

EN CLASE: NC

TRAMITANTE: FALCO LOPEZ ALEXANDRA CAROLINA

Insc. 2025-002767 del 17 DE MARZO DE 2025

SOLICITADA POR: MAGIC FASHION, C.A. Domicilio: AV 104, LA VICTORIA, N° CIVICO 144-10, CC Y DE OFICINAS CONCEPTO LA VIÑA, NIVEL SEMISOTANO, LOCAL SS-L3 C1, PRIMERA ETAPA, URB LA VIÑA, VALENCIA, ESTADO CARABOBO. País: VENEZUELA

PETSLAND

EN CLASE: NC

TRAMITANTE: FALCO LOPEZ ALEXANDRA CAROLINA

Insc. 2025-002778 del 17 DE MARZO DE 2025

NOMBRE DE LA MARCA: OFTALMOCENTER

SOLICITADA POR: OFTALMOCENTER CENTRO DE MICROCIRUGIA OCULAR C.A Domicilio: CALLE S/N EDIFICIO CENTRO POLICLINICO VALENCIA, C,A TORRE C, PISO 2, LOCAL NRO 2-11, URB LA VIÑA, VALENCIA CARABOBO, ZONA POSTAL 2001 País: VENEZUELA

EN CLASE: NC

DESCRIPCIÓN DE ETIQUETA: EL LOGO SE PRESENTA CON UN IMAGOTIPO FORMADO CON UNA IMAGEN Y UNA TIPOGRAFÍA. LA IMAGEN CONSTA DE TRES FIGURAS GEOMÉTRICAS, DOS ÓVALOS DE DIFERENTES TAMAÑOS, UNO DE COLOR AZUL Y EN EL INTERIOR DE ESTE, OTRO OVALO DE MENOR TAMAÑO DE COLOR BLANCO, SEMEJANDO AMBOS LA IMAGEN DE LA PUPILA DEL OJO. LA TERCERA FIGURA RODEA LOS DOS ÓVALOS DESCRITOS, CON UNA LÍNEA GRUESA



QUE TRAZA UNA FRANJA EN COLOR AZUL CLARO ALREDEDOR DELINEÁNDOSE EN LA FORMA UNA LETRA 'C' Y REDUCIENDO SU GROSOR A MEDIDA QUE RODEA EL OVULO EN LA PARTE INFERIOR. DEBAJO DE LA IMAGEN APARECE LA TIPOGRAFÍA CON UNA PALABRA 'OFTALMOCENTER' ESCRITA EN LETRAS MAYÚSCULAS Y CREADAS EN COLOR AZUL EN LÍNEAS DELGADAS. SE REIVINDICA EL CONJUNTO COMPLETO Y SUS COLORES DESCRITOS, A EXCEPCIÓN DE LOS ELEMENTOS GENÉRICOS Y DESCRIPTIVOS QUE LA PRESENTE ETIQUETA PUDIESE CONTENER. LA PALABRA 'OFTALMOCENTER'. ES DE FANTASÍA.

TRAMITANTE: GABRIEL VENANCIO JURADO ROJAS

Insc. 2025-002793 del 17 DE MARZO DE 2025

NOMBRE DE LA MARCA: SISU VNZLA

SOLICITADA POR: SISU VARIEDADES 2024, C.A. Domicilio: Valle de la pascua, Guarico País: VENEZUELA

EN CLASE: NC

DESCRIPCIÓN DE ETIQUETA: EL DISEÑO DE LA MARCA ESTÁ CONFORMADO, EN SU PARTE CENTRAL, POR EL TÉRMINO DE FANTASÍA: SISU, PLASMADO EN UNA GRAFÍA TIPO CURSIVA, EN COLOR NEGRO, DONDE LA PRIMERA LETRA S SE PRESENTA EN TAMAÑO MAYÚSCULA Y EL RESTO EN TAMAÑO MINÚSCULA, DE TRAZOS FINOS. EN LA PARTE SUPERIOR DE ESTE TÉRMINO SE DISPONE TRES FIGURAS QUE ASEMEJAN SER TRES CORAZONES EN COLOR ROSADO Y EN LA PARTE INFERIOR SE DISPONE EL TÉRMINO: VNZLA, EN TIPOGRAFÍA CURSIVA DE TRAZO GRUESO EN COLOR ROSA OSCURO. TODO LO ANTERIORMENTE DESCRITO SE DISPONE SOBRE UN FONDO DE FIGURA CIRCULAR DE COLOR ROSADO. SE REIVINDICA EL CONJUNTO DESCRITO INCLUYENDO LAS FORMAS, LOS COLORES Y LA DISPOSICIÓN DE SUS ELEMENTOS Y NO SE REIVINDICA EL TÉRMINO VNZLA QUE HACE REFERENCIA AL NOMBRE GEOGRÁFICO: VENEZUELA.

TRAMITANTE: ALEUZENEV ALEJANDRA GONZALEZ VASQUEZ



Insc. 2025-002828 del 18 DE MARZO DE 2025

NOMBRE DE LA MARCA: GP GREEN PACK

SOLICITADA POR: INDUSTRIAL GREENPACK, C.A. Domicilio: ESQ. LOTE F, LOCAL No.1, SECTOR PARQUE INDUSTRIAL LOS TANQUES, VILLA DE CURA, EDO. ARAGUA- País: VENEZUELA

EN CLASE: NC

DESCRIPCIÓN DE ETIQUETA: OBSERVAMOS LAS PALABRAS GREEN PACK (DEL INGLÉS: PAQUETE VERDE) ESCRITAS EN LETRAS DE MOLDE, TODAS EN MAYÚSCULAS, UBICADA LA PALABRA GREEN ENCIMA DE LA PALABRA PACK, DE COLOR VERDE OSCURO LA PALABRA GREEN Y DE COLOR VERDE MANZANA LA PALABRA PACK, AL LADO IZQUIERDO DE ESTAS PALABRAS SE VEN LAS INICIALES GP EN COLOR BLANCO DENTRO DE UNA FIGURA DE COLOR VERDE OSCURO Y ÉSTA SU VEZ DENTRO DE OTRA FIGURA SIMILAR DE COLOR VERDE MANZANA, ÉSTAS FIGURAS TIENEN LA PARTICULARIDAD QUE SU ESQUINA SUPERIOR DERECHA Y LA INFERIOR IZQUIERDA SON PUNTIAGUDAS, EN CAMBIO LAS ESQUINAS SUPERIOR IZQUIERDA E INFERIOR DERECHA ESTÁN CURVADAS. SE REIVINDICA EL CONJUNTO ANTERIORMENTE DESCRITO. LA DESCRIPCIÓN DE COLORES SE HA HECHO EN CUMPLIMIENTO AL AVISO OFICIAL S/N EMANADO DEL REGISTRO DE LA PROPIEDAD INTELECTUAL, DE FECHA 18/11/1996.

TRAMITANTE: HUNG ROCHE, YI HONG ALEJANDRA



Insc. 2025-002839 del 18 DE MARZO DE 2025

SOLICITADA POR: INVERSIONES JP 2022, C.A. Domicilio: ESQUINA DE LA MARRON. URB CATEDRAL, CARACAS País: VENEZUELA

ISSABOT

EN CLASE: NC

TRAMITANTE: CLAUDIA PATRICIA DUQUE ECHEVERRY

Insc. 2025-002858 del 18 DE MARZO DE 2025

SOLICITADA POR: QALYS LLC Domicilio: 801 International Parkway, Suite 500, Lake Mary Fl 32746. País: ESTADOS UNIDOS DE AMÉRICA

QALYS

EN CLASE: NC

TRAMITANTE: CARLOS VALEDON HURTADO - LEOPOLDO MARQUEZ LEFELD - TERRERO PLANCHART MARIA ELENA - NAZARETH DJENANIAN DERTOROSSIAN - BELTRAN GONZALEZ DIEGO ALEJANDRO

Insc. 2025-002876 del 19 DE MARZO DE 2025

NOMBRE DE LA MARCA: S&G

SOLICITADA POR: CASA DE REPRESENTACIONES MEDICAL S&G ,C.A Domicilio: Calle Maturin con Carrera 27, casa n 1 urbanización Urdaneta, Barcelona, Edo. Anzoátegui. Zona Postal 601 País: VENEZUELA



EN CLASE: NC

DESCRIPCIÓN DE ETIQUETA: EL LOGO CONSISTE EN UN FONDO BLANCO Y LAS TETRA (S) EN MAYÚSCULA EN COLOR AZUL REY Y LA SIGLA (&) EN COLOR NEGRO, LA LETRA G EN MAYÚSCULAS EN COLOR ROJO. ESTÁ RODEADO DE UN SEMICÍRCULO DE COLOR NEGRO QUE SE VA DEGRADANDO EN COLOR GRIS.

TRAMITANTE: ROSSANA RAPHAELA HUAMAN FLORES

Insc. 2025-002938 del 19 DE MARZO DE 2025

NOMBRE DE LA MARCA: MOOD

SOLICITADA POR: CONFECCIONES DNF 1506, C.A. Domicilio: AV INTERCOMUNAL EDIF RES, VILMA, MARTA Y MAGALY PISO 1 APT 11 URB. BELLO MONTE CARACAS País: VENEZUELA



EN CLASE: NC

DESCRIPCIÓN DE ETIQUETA: CONSISTE EN LA PALABRA CLARAMENTE LEGIBLE MOOD TRADUCIDA SU SIGNIFICADO AL ESPAÑOL (ANIMO) ESCRITA EN LETRA ARIAL Y EN MINÚSCULA DE COLOR NEGRO FONDO EN BLANCO DONDE LA TERCERA LETRA O ESTA REPRESENTADA POR LA CARA DE UN PERRO DE RAZA BULLDOG EL FONDO DE LA CARA DEL PERRO ES BLANCA, LA NARIZ Y LOS OJOS SON DE COLOR NEGRO

TRAMITANTE: LIBORIUS TABLANTE ALEJANDRO - SIRIT ARANGUREN KELLY AREANNY

Insc. 2025-002939 del 19 DE MARZO DE 2025

NOMBRE DE LA MARCA: HOMETEX

SOLICITADA POR: SIGNO ACTIVO, C.A. Domicilio: AV 28 ENTRE AV 19 Y 25B CASA NRO 19-363 SECTOR LA LIMPIA MARACAIBO ZULIA ZONA POSTAL 4001 País: VENEZUELA



EN CLASE: NC

DESCRIPCIÓN DE ETIQUETA: SE OBSERVA UN SIGNO MIXTO, EN CUYOS COMPONENTES SE APRECIAN UN ELEMENTO DENOMINATIVO Y OTRO FIGURATIVO. EL ELEMENTO DENOMINATIVO ESTÁ COMPUESTO POR LA PALABRA HOMETEX, LA MISMA SE ENCUENTRA PLASMADA EN TRAZO MEDIO, LETRA IMPRENTA, MAYÚSCULAS Y DE COLOR CELESTE. LA DENOMINACIÓN HOMETEX NO TIENE TRADUCCIÓN AL CASTELLANO, CONSTITUYENDO UN SIGNO DE FANTASÍA, EL CUAL POSEE UN SIGNIFICADO PROPIO, ES TOTALMENTE FRUTO DE LA IMAGINACIÓN, Y NO TRANSMITE OTRO SIGNIFICADO MÁS QUE EL DE ACTUAR COMO MARCA. EL ELEMENTO FIGURATIVO, SE ENCUENTRA MANIFIESTO A TRAVÉS DE UNA FIGURA DE COLOR ANARANJADO, DE FORMA CENTRADA SOBRE LA DENOMINACIÓN, INTEGRADA POR DOS LÍNEAS PARALELAS, LAS CUÁLES SE VEN ATRAVESADAS POR UN VÉRTICE EL CUAL SE EXTIENDE MÁS ALLÁ DE LA PARALELA DERECHA, EN LA PARTE INFERIOR DEL VÉRTICE, SE APRECIA UN PEQUEÑO RECTÁNGULO, ESTA FIGURA SIMULA LA PARTE FRONTAL DE UNA CASA, CON PAREDES, TECHO Y PUERTA, A LA VEZ QUE HACE REFERENCIA A LA LETRA H. TODO EL DISEÑO REPOSA SOBRE UN FONDO DE COLOR GRIS CLARO. SE REIVINDICA TODO EL DISEÑO EN SU CONJUNTO.

TRAMITANTE: PACHECO ESTEVEZ AYOZE

Insc. 2025-002962 del 20 DE MARZO DE 2025

NOMBRE DE LA MARCA: ANIA

SOLICITADA POR: PANIFICADORA LIBRE DE GLUTEN, C.A. Domicilio: CALLE RAMON IGNACIO MENDEZ CASA NRO 13 URB SANTA MONICA, CARACAS País: VENEZUELA



EN CLASE: NC

DESCRIPCIÓN DE ETIQUETA: SE TRATA DE UN IMAGOTIPO, SOBRE UN FONDO DE COLOR ROSADO. EN EL CENTRO DEL MISMO DE POSICION HORIZONTAL SE ENCUENTRA LA PALABRA ANIA (TERMINO DE FANTASIA), CON UN DISEÑO DE TRAZOS GRUESOS, EL CUAL LA PRIMERA LETRA ES MAYUSCULA Y LAS QUE LE SIGUEN EN MINUSCULA, SEGUIDAMENTE, AL PRINCIPIO DEL TRAZO DE LA PRIMERA LETRA, CUENTA CON UN DISEÑO DE TRAZOS CURVOS COLOR MARRON CLARO, DANDO AL PRINCIPIO DEL MISMO LA APARIENCIA DE UNA HOJA DE ARBOL, SIENDO TODA ESTA PALABRA CON LETRAS DE COLOR MARRON CLARO. SE REIVINDICA EL CONJUNTO DESCRITO CON SUS COLORES, EXCEPTUANDO LOS TERMINOS GENERICOS ENCONTRADOS EN EL.

TRAMITANTE: OFELIA MARIA FATIMA ACHI GOMEZ

Insc. 2025-003018 del 21 DE MARZO DE 2025

NOMBRE DE LA MARCA: F FRAGMENTO

SOLICITADA POR: SIVANA MULTISERVICIOS, C.A. Domicilio: AV. WINSTON CHURCHILL, CRUCE CON TERCERA CARRERA NORTE, CC IRPINIA, NIVEL 1, APTO. 3-I, URB. PUEBLO NUEVO NORTE, EL TIGRE, ANZOÁTEGUI. 6050 País: VENEZUELA



EN CLASE: NC

DESCRIPCIÓN DE ETIQUETA: EL DISEÑO DE LA MARCA ESTÁ COMPUESTO POR EL TÉRMINO

?FRAGMENTO? PLASMADO EN UNA GRAFÍA ESPECIAL CARACTERÍSTICA DE TRAZOS CAPRICHOSOS, EN LETRAS MINÚSCULAS DE COLOR NEGRO EXCEPTO POR LA LETRA ?F? LA CUAL SE APRECIA EN MAYÚSCULA. LAS LETRAS ?R? Y ?A? DEL TÉRMINO QUE CONFORMA LA MARCA SE OBSERVAN UNIDAS ENTRE SÍ MEDIANTE UNA LÍNEA DE GROSOR FINO QUE VA DESDE LA RAMIFICACIÓN LATERAL DERECHA DE LA LETRA ?R? HASTA LA PARTE SUPERIOR DE LA LETRA ?A?. EN EL CENTRO DE LA LETRA ?O? DEL TÉRMINO ?FRAGMENTO? SE APRECIA UNA FIGURA IRREGULAR DISPUESTA EN SENTIDO VERTICAL CUYO GROSOR SE REDUCE DESDE SU EXTREMO SUPERIOR HACIA SU EXTREMO INFERIOR. SOBRE EL VOCABLO ?FRAGMENTO? PUEDE APRECIARSE UNA FIGURA IRREGULAR QUE SE ASEMEJA A LA REPRESENTACIÓN GRÁFICA DE LA LETRA ?F? DE FORMA DUPLICADA. EL DISEÑO SE APRECIA SIN COLOR DE FONDO. SE REIVINDICA EL CONJUNTO DESCRITO.

TRAMITANTE: VILERA BOLAÑO GUSTAVO ANDRES - FRANCO PAOLI MARIANA

Insc. 2025-003063 del 24 DE MARZO DE 2025

NOMBRE DE LA MARCA: PST PLATÓN

SOLICITADA POR: CORPORACIÓN SELCO, S.A. Domicilio: Maturín - Estado Monagas País: VENEZUELA

EN CLASE: NC

DESCRIPCIÓN DE ETIQUETA: EL LOGOTIPO DE "PST PLATÓN" HA SIDO DISEÑADO CUIDADOSAMENTE EN ATENCIÓN A LA TIPOGRAFÍA Y A LOS COLORES, ELEMENTOS FUNDAMENTALES PARA TRANSMITIR LA ESENCIA DE UNA EMPRESA DE SERVICIOS TELEMÁTICOS. LAS SIGLAS "PST", COMPUESTA POR TRES LETRAS EN MAYÚSCULA, SE PRESENTA EN UN BLANCO PURO (#FFFFFF), EVOCANDO CLARIDAD, MODERNIDAD Y EFICIENCIA, ASPECTOS ESENCIALES EN EL ÁMBITO TECNOLÓGICO. LA TIPOGRAFÍA RIGEL STAR, ELEGIDA PARA SU DISEÑO, APORTA UN ASPECTO FUTURISTA Y GEOMÉTRICO, CON LÍNEAS LIMPIAS Y ÁNGULOS PRECISOS QUE COMUNICAN UNA SENSACIÓN DE INNOVACIÓN Y PRECISIÓN. LA FORMA DE LAS LETRAS ES ROBUSTA Y DINÁMICA, LO QUE REFLEJA LA SOLIDEZ Y LA FIABILIDAD DE LOS SERVICIOS OFRECIDOS. EN CONTRASTE, LA PALABRA DE FANTASÍA "PLATÓN", QUE CONSTA DE SEIS LETRAS, SE MUESTRA EN UN VIBRANTE COLOR VERDE ÁCIDO (#D3D600), QUE SIMBOLIZA CRECIMIENTO, ENERGÍA Y FRESCURA, EN LÍNEA CON LA NATURALEZA EVOLUTIVA Y ADAPTATIVA DE LA TECNOLOGÍA. EL FONDO DEL LOGOTIPO, UN RECTÁNGULO EN UN TONO PROFUNDO DE AZUL MARINO (#2C2C49), OFRECE UN SOPORTE SÓLIDO Y PROFESIONAL, RESALTANDO LA LUMINOSIDAD DE LAS LETRAS Y CREANDO UN FUERTE CONTRASTE VISUAL QUE CAPTA LA ATENCIÓN. ESTE ESQUEMA DE COLOR NO SOLO SUGIERE UNA CONEXIÓN CON EL MUNDO DIGITAL Y SU ESTÉTICA OSCURA, SINO QUE TAMBIÉN PROPORCIONA UN SENTIDO DE ESTABILIDAD EN UN ENTORNO EN CONSTANTE CAMBIO. LA COMBINACIÓN DE LA TIPOGRAFÍA RIGEL STAR Y LA PALETA DE COLORES CUIDADOSAMENTE SELECCIONADA PROYECTA LA IMAGEN DE UNA EMPRESA QUE NO SOLO ESTÁ A LA VANGUARDIA DE LA TECNOLOGÍA, SINO QUE TAMBIÉN SE COMPROMETE A OFRECER SERVICIOS TELEMÁTICOS DE ALTA CALIDAD. EN RESUMEN, EL LOGOTIPO "PST PLATÓN" NO SOLO REPRESENTA LA IDENTIDAD VISUAL DE LA EMPRESA, SINO QUE TAMBIÉN ENCAPSULA SU MISIÓN DE SER UN PRESTADOR DE SERVICIOS TELEMÁTICOS CONFIABLE Y MODERNO. SE REIVINDICA EL CONJUNTO DESCRITO, NO SE REIVINDICA NINGÚN ELEMENTO GENÉRICO QUE PUEDA CONTENER LA ETIQUETA.

TRAMITANTE: RAUL ENRIQUE ARTIGAS RAMIREZ



Insc. 2025-003064 del 24 DE MARZO DE 2025

SOLICITADA POR: MATADERO DE AVES LA TROPICAL C. A. Domicilio: CARRIZAL, ESTADO MIRANDA País: VENEZUELA

**MATADERO DE AVES LA
TROPICAL**

EN CLASE: NC

TRAMITANTE: JORGE DELGADO

Insc. 2025-003162 del 26 DE MARZO DE 2025

NOMBRE DE LA MARCA: ALIMEX

SOLICITADA POR: PRODUCTOS ALIMEX, C.A. Domicilio: CALLE 28, ESQUINA CARRERA 3, LOCAL NRO S/N, ZONA INDUSTRIAL I, BARQUISIMETO, ESTADO LARA. País: VENEZUELA



EN CLASE: NC

DESCRIPCIÓN DE ETIQUETA: CONSISTE EN UNA ETIQUETA RECTANGULAR DE FONDO BLANCO EN DONDE SE OBSERVA UNA FORMA OVALADA IRREGULAR CON TRES ESQUINAS MUY REDONDEADAS, CON UN BORDE EXTERNO CONFORMADO CON UNA LÍNEA DE TRAZO MEDIO Y FINO EN TONOS GRISES Y BLANCOS (EN DEGRADÉ), GENERANDO UNA ILUSIÓN VISUAL QUE SIMULA PLATINO. DENTRO DE ESTA FORMA OVALADA CUYOS COLORES EN DEGRADÉ VAN DEL ROJO OSCURO (PANTONE 187) EN SU EXTREMO IZQUIERDO AL ROJO CLARO (PANTONE 185) EN SU EXTREMO DERECHO, SE OBSERVA ESCRITO LA PALABRA DE FANTASÍA "ALIMEX" (PARTE DEL NOMBRE DEL SOLICITANTE), ESCRITO CON UNA TIPOGRAFÍA CARACTERÍSTICA, DONDE LA PRIMERA LETRA ESTÁ EN MAYÚSCULA Y EL RESTO EN MINÚSCULA, Y QUE PRESENTAN SUS TERMINACIONES REDONDEADAS. ESTAS LETRAS SON DE COLOR BLANCO, CON UNA PEQUEÑA SOMBRA DE COLOR NEGRO QUE SE PROYECTA HACIA ABAJO Y A LA DERECHA DE CADA LETRA. SE REIVINDICA EL CONJUNTO DESCRITO, SUS COLORES Y LA COMBINACIÓN DE ESTOS, ASÍ COMO LAS CARACTERÍSTICAS DE LA TIPOGRAFÍA UTILIZADA Y LA PALABRA DE FANTASÍA "ALIMEX", DE ACUERDO A LOS DISEÑOS ANEXOS.

TRAMITANTE: UZCATEGUI LUNA LEONARDO ENRIQUE - GONZALEZ BATTAGLINI FRANCIA IFIGENIA

Insc. 2025-003220 del 27 DE MARZO DE 2025

NOMBRE DE LA MARCA: AUTOLINK

SOLICITADA POR: INFINICONTENTS SOLUTIONS, C.A. Domicilio: CALLE LA FUNDACION LOCAL LOTE LVE4 NRO S/N URB GRANJERIAS CARACAS MIRANDA ZONA POSTAL 1080 País: VENEZUELA



EN CLASE: NC

DESCRIPCIÓN DE ETIQUETA: EL LOGOTIPO CONSISTE EN UN IMAGOTIPO QUE COMPRENDE UNA FIGURA GEOMÉTRICA EN FORMA DE TRIÁNGULO, LIGERAMENTE INCLINADO A LA IZQUIERDA, CON ESQUINAS REDONDEADAS, CONSTRUIDO A PARTIR DE TRES LÍNEAS DISEÑADAS, CADA UNA DE ELLAS, EN UN DEGRADÉ DE TONALIDADES DE AZUL, TRANSICIONANDO DE UN AZUL OSCURO PANTONE 19-4050 TCX NAUTICAL BLUE A UN AZUL OSCURO PANTONE 19-3953 TCX SOLADITE BLUE, Y QUE SE INTERSECAN Y FORMAN UN PUNTO CENTRAL EN FORMA DE TRIÁNGULO. EN SEGUNDO PLANO Y EN LA PARTE DERECHA DEL DISEÑO DESCRITO ANTERIORMENTE, EL LOGOTIPO CONTIENE LAS PALABRAS AUTOLINK EN

FORMA HORIZONTAL. EL DISEÑO DE LA PALABRA AUTOLINK ES CON TIPOGRAFÍA GEOMÉTRICA SANS SERIF. ASIMISMO, EL PREFIJO AUTO, DE LA PALABRA AUTOLINK, HA SIDO DISEÑADO EN COLOR AZUL OSCURO PANTONE 19-3953 TCX SOLADITE BLUE; MIENTRAS QUE EL VOCABLO LINK, DENTRO DE LA PALABRA AUTOLINK, HA SIDO DISEÑADO EN COLOR AZUL PANTONE 18-4250 TCX INDIGO BUNTING. POR ÚLTIMO, EL LOGOTIPO ESTÁ COLOCADO SOBRE UN FONDO TRANSPARENTE, PERO NO REPRESENTA PARTE DE SUS COMPONENTES, YA QUE ESTE FONDO ES UTILIZADO PARA DESTACAR EL LOGOTIPO DESCRITO. SE REIVINDICA TODO EL CONJUNTO DESCRITO ANTERIORMENTE EN LOS TÉRMINOS QUE HA SIDO DESCRITO, CON LAS SALVEDADES REALIZADAS DENTRO DE LA DESCRIPCIÓN, E INCLUYENDO LOS COLORES UTILIZADOS EN LA DESCRIPCIÓN.

TRAMITANTE: LUIS FERNANDEZ NIETO

Insc. 2025-003224 del 27 DE MARZO DE 2025

NOMBRE DE LA MARCA: ALQUI EQUIPOS AE

SOLICITADA POR: ALQUI EQUIPOS G. P. C.A Domicilio: AV 20 ENTRE CALLES 14 Y 15 EDIF MANAURE PISO PB LOCAL NRO. 2 ZONA CENTRO BARQUISIMETO, EDO. LARA ZONA POSTAL 3001 País: VENEZUELA



EN CLASE: NC

DESCRIPCIÓN DE ETIQUETA: SE PUEDE VISUALIZAR EN LA GRAFICA EN UN FONDO DE COLOR BLANCO, EN EL LADO IZQUIERDO LA PALABRA ALQUI EQUIPOS EN LETRAS MAYÚSCULAS DE COLOR NEGRO, EN EL CENTRO DE ELLA SE VE UNA FIGURA SEMI-OVALADA QUE REALIZA UN CORTE EN LOS CIRCULO PARA TERMINAR EN EL LADO DERECHO CON INCLINACIÓN HACIA ABAJO DE COLOR GRIS, EN SU LADO DERECHO SE VISUALIZAN TRES CIRCULOS, EL PRIMERO VA DE IZQUEIRDA A DERECHA DE COLOR GRIS OSCURO A GRIS CLARO, EL SEGUNDO ES DE COLOR BLANCO Y EL TERCERO ES DE COLOR ANARANJADO, DENTRO DE EL SE VEN LAS LETRAS A Y E EN MAYÚSCULA DE COLOR GRIS CLARO CON BORDES BLANCO, LA PALABRA ALQUIEQUIPOS ES UNA PALABRA COMPUESTA SIN TRADUCCIÓN AL CASTELLANO, NO SE REIVINDICAN LOS TÉRMINOS GENÉRICOS ALQUIEQUIPOS, SE REIVINDICAN LOS COLORES DESCRITOS.

TRAMITANTE: GALEO DEL VALLE NATALIA ANDREA

Insc. 2025-003238 del 27 DE MARZO DE 2025

NOMBRE DE LA MARCA: SIL

SOLICITADA POR: SUMINISTROS INDUSTRIALES LITAN, C.A. Domicilio: CALLE 103 CRUCE CON AVDA. 71, CC CENTRO EMPRESARIAL DEL ESTE, NIVEL PLANTA ALTA, LOCAL 25, PARCELA NO. M 18, URB. INDUSTRIAL CASTILLITO, MUNICIPIO SAN DIEGO, VALENCIA, CARABOBO. País: VENEZUELA



EN CLASE: NC

DESCRIPCIÓN DE ETIQUETA: CONSISTE EN UNA ETIQUETA DE FORMA CUADRADA CON FONDO BLANCO, EN CUYA PARTE CENTRAL SE VISUALIZA UNA FIGURA QUE IDEALIZA UN GOLPE DE ATRÁS HACIA ADELANTE Y APARECE LA PALABRA DE FANTASIA SIL (INICIALES DE LA EMPRESA SOLICITANTE: SUMINISTROS INDUSTRIALES LITAN), EN LETRAS MAYUSCULAS FORMADAS POR LINEAS BLANCAS, SOBRE UN FONDO SEMI CIRCULAR NEGRO, CUYO BORDE IRREGULAR IDEALIZA LA ROTURA PRODUCTO DEL GOLPE, EVIDENCIANDOSE TAMBIEN UNA

ESPECIE DE SALPICADO EN LINEAS DE COLOR AMARILLO, GRIS Y AZUL PRODUCTO DE DICHO IMPACTO. SE REIVINDICA EL CONJUNTO DESCRITO MENOS LO GENERICO.

TRAMITANTE: ARNALDO JOSE COVA

Insc. 2025-003251 del 27 DE MARZO DE 2025

NOMBRE DE LA MARCA: VASSARI

SOLICITADA POR: INVERSIONES GEC, C.A Domicilio: CARACAS-MIRANDA País: VENEZUELA

EN CLASE: NC

DESCRIPCIÓN DE ETIQUETA: CONSISTE EN EL NOMBRE VASSARI, ESCRITO EN LETRAS DE COLOR VERDE DEL TIPO DE MOLDE MAYÚSCULAS, DISPUESTA DICHA PALABRA CON SUS LETRAS FORMANDO UN ARCO CÓNCAVO HACIA ABAJO. SE REIVINDICA EL CONJUNTO DESCRITO, SUS COLORES, MENOS LO GENÉRICO.

TRAMITANTE: JORGE DELGADO



Insc. 2025-003254 del 27 DE MARZO DE 2025

NOMBRE DE LA MARCA: DASA

SOLICITADA POR: DESARROLLO AGROINDUSTRIAL AGUA SANTA, S.A. DASA Domicilio: Av. José Luis Faure Local Edf CONVACA Zona Industrial Valera. Edo Trujillo. Zona Postal 3101. País: VENEZUELA

EN CLASE: NC

DESCRIPCIÓN DE ETIQUETA: LA ETIQUETA TIENE COMO ELEMENTO PRINCIPAL LA PALABRA DE FANTASÍA ?DASA?, EN LETRAS MAYÚSCULAS, TIPO MOLDE, REDONDEADAS, DE TRAZO GRUESO Y DE COLOR AZUL PANTONE 7687 C #19428A C: 82 M: 52 Y: 0 K: 46 R: 25 G: 66 B: 138; EXCEPTUANDO LA LETRA ?S?, LA CUAL SE ENCUENTRA REPRESENTADA POR DOS SEMICIRCUNFERENCIAS ENCONTRADAS SIN UNIRSE Y DISPUESTAS EN FORMA VERTICAL, DE TRAZO GRUESO Y DE COLOR ROJO PANTONE 3546 ? #D1001A C: 10 M: 100 Y: 93 K: 3 R: 209 G:0 B: 26; DONDE LA SEMICIRCUNFERENCIA SUPERIOR TIENE TRES PICOS TRIANGULARES QUE ASEMEJAN LA CRESTA DE UN AVE. EL CONJUNTO ANTES DESCRITO SE ENCUENTRA CENTRADO DENTRO DE UN ÓVALO DISPUESTO DE FORMA HORIZONTAL CON UN BORDE GRUESO DE COLOR AZUL PANTONE 7687 C #19428A C: 82 M: 52 Y: 0 K: 46 R: 25 G: 66 B: 138 Y RELLENO DE COLOR BLANCO. TODO EL CONJUNTO ANTERIORMENTE DESCRITO SE ENCUENTRA SOBRE UN FONDO DE COLOR BLANCO. SE REIVINDICA EL CONJUNTO ANTERIORMENTE DESCRITO, Y LA COMBINACIÓN DE COLORES SEGÚN SE DESCRIBE. LA COMBINACIÓN DE COLORES SE HA HECHO EN CUMPLIMIENTO DEL AVISO OFICIAL S/N EMANADO DEL REGISTRO DE LA PROPIEDAD INTELECTUAL FECHADO 18 DE NOVIEMBRE DE 1996.

TRAMITANTE: MOREAU AYMARD JACQUELINE J. - LUIS GONZALO MONTEVERDE - JESUS ESCUDERO ESTEVES - OLIMAR MENDEZ MUÑOZ - ISABEL MANRIQUE ROJAS



Insc. 2025-003285 del 28 DE MARZO DE 2025

NOMBRE DE LA MARCA: RECREO LA CASTELLANA

SOLICITADA POR: ORGANIZACIÓN N.S.M., C.A. Domicilio: Av.Fco.de Miranda,Edf.Parque Cristal, Torre Oeste, P.15, Of. 15-01, Los Palos Grandes,Caracas. País: VENEZUELA



EN CLASE: NC

DESCRIPCIÓN DE ETIQUETA: CONSISTE EN UNA ETIQUETA CONFORMADA POR LAS PALABRAS DE FANTASÍA, DE TIPOGRAFÍA MODERNA, DE GRAN LEGIBILIDAD RECREO LA CASTELLANA, ESCRITAS EN LETRAS MAYÚSCULAS, DE MAYOR Y MENOR TAMAÑO, DE COLOR BLANCO SOBRE FONDO NEGRO. LA PALABRA RECREO, DE COLOR BLANCO Y TRAZO GRUESO, TIENE LA PARTICULARIDAD QUE LA R ESTÁ COLOCADA INVERSA A LA NORMAL ESCRITURA, EN LA ÚLTIMA LÍNEA LAS PALABRAS LA CASTELLANA, DE COLOR BLANCO IGUALMENTE EN MAYÚSCULAS PERO DE MENOR TAMAÑO, EN LA PARTE SUPERIOR CENTRAL UNA FIGURA GEOMÉTRICA CONFORMADA POR LA UNIÓN DE CUATRO (4) TRAPECIOS RECTÁNGULO, TENIENDO LAS INCLINACIONES LOS DOS PRIMEROS DEL LADO IZQUIERDO HACÍA LA DERECHA Y LOS DOS RESTANTES DE LA DERECHA HACIA LA IZQUIERDA, LOS MISMOS REPRESENTAN SOLIDEZ Y UNIÓN, A SABER: EL PRIMERO A LA IZQUIERDA PANTONE 144C, EL SIGUIENTE DE MAYOR TAMAÑO QUE EL RESTO, PANTONE 179C, A SU LADO, DE IGUAL GROSOR Y MENOR TAMAÑO, PANTONE 115C, Y EL ÚLTIMO AL LADO DERECHO Y AÚN DE MENOR TAMAÑO QUE TODOS LOS INTEGRANTES PANTONE 381 C. SE REIVINDICA EL CONJUNTO DESCRITO Y LOS COLORES SEÑALADOS CONFORME A LOS FACSIMILES QUE SE ACOMPAÑAN. NO SE REIVINDICA PROTECCIÓN NI EXCLUSIVIDAD ALGUNA SOBRE LOS TÉRMINOS GENÉRICOS O DESCRIPTIVOS INDIVIDUALMENTE CONSIDERADOS SINO FORMANDO PARTE DEL CONJUNTO DESCRITO.

TRAMITANTE: MARCO A. COLMENARES A. - PARRA HERNANDEZ ENEIDA

Insc. 2025-003325 del 31 DE MARZO DE 2025

NOMBRE DE LA MARCA: CORALDENT

SOLICITADA POR: CORAL DENT, C.A. Domicilio: NAGUANAGUA - ESTADO CARABOBO País: VENEZUELA



EN CLASE: NC

DESCRIPCIÓN DE ETIQUETA: DESCRIPCIÓN DEL DISEÑO CORALDENT CONSISTE EN LA REPRESENTACIÓN GRÁFICA DE LA PALABRA CORALDENT, DE TRAZO GRUESO, ESCRITA EN MINÚSCULA, DE DOS COLORES, LAS PRIMERAS LETRAS SON DE COLOR FUCSIA Y EL RESTO DE COLOR AZUL. TODO LO DESCRITO SOBRE UN FONDO BLANCO. SE REIVINDICA EL CONJUNTO DESCRITO, ASÍ COMO LA COMBINACIÓN DE LOS COLORES: FUCSIA, AZUL Y BLANCO.

TRAMITANTE: REYES URBINA LUISA NATACHA - ALVAREZ HERNANDEZ MITCHELLE J - HILDANIA PANIZ PEREIRA - CARRASCOSA URQUIJO CARLOS FELIPE - ALCALA GUTIERREZ EUCARIS DEL CARMEN

Insc. 2025-003331 del 31 DE MARZO DE 2025

NOMBRE DE LA MARCA: H HIDRA

SOLICITADA POR: HIDRASERCA, C.A. Domicilio: AV. LAS INDUSTRIAS LOCAL 5-165 ZONA INDUSTRIAL II BARQUISIMETO ESTADO LARA País: VENEZUELA



EN CLASE: NC

DESCRIPCIÓN DE ETIQUETA: CONSISTE EN UNA ETIQUETA SOBRE UN FONDO BLANCO CONFORMADA POR EL CONJUNTO DE LETRA Y PALABRAS "H HIDRA" EN DONDE SE DESTACA EN EL EXTREMO IZQUIERDO UNA FIGURA GEOMÉTRICA DE FORMA CIRCULAR DE COLOR AZUL

OSCURO Y SOBRE LA MISMA SE REPRODUCE EN COLOR BLANCO LA LETRA "H" EN MINÚSCULA EN TRAZOS GRUESOS Y CURVOS. EN EL EXTREMO DERECHO SE REPRODUCE LA PALABRA "HIDRA" EN COLOR AZUL DE LETRAS GRUESAS DE MOLDE EN DONDE LA "H" ESTA EN MAYÚSCULA Y EL RESTO DE LAS LETRAS EN MINÚSCULAS. SE REIVINDICAN LOS COLORES, DISEÑOS Y FORMAS.

TRAMITANTE: RAFAEL ANGEL ESTRELLA PACHECO

Insc. 2025-003339 del 31 DE MARZO DE 2025

NOMBRE DE LA MARCA: CONSTRUPATRIA

SOLICITADA POR: CONSTRUPATRIA,S.A Domicilio: av venezuela edif antiguo fondur piso 1 oficina construpatria urbanizacion el rosal caracas chacao miranda zona postal 1060 País: VENEZUELA



EN CLASE: NC

DESCRIPCIÓN DE ETIQUETA: SE APRECIA EL NOMBRE FONETICO DE LA MARCA PALABRA COMPUESTA CONSTRUPATRIA, ESTANDO LA PRIMERA PARTE "CONSTRU" EN LETRAS DE COLOR NEGRO Y PATRIA EN LETRAS DE COLOR ROJO; 3- LUEGO EN LA PARTE MEDIA CENTRAL SE OBSERVA UNA FIGURA ABSTRACTA QUE SEMEJA UNA RETROEXCAVADORA DE COLOR ROJO; 4- DEL LADO SUPERIOR IZQUIERDO SE UBICAN TRES FRANJAS DIAGONALES DE COLORES AMARILLO, AZUL, Y ROJO RESPECTIVAMENTE TENIENDO LA BARRA COLOR AZUL UNA FIGURA SIMULA SER UNA ESTRELLA; 5- EN LA PARTE SUPERIOR DERECHA SE PUEDE VER UNA SILUETA DE COLOR ROJO QUE DA ALUSION A DOS PERSONAS UNO LEVANTANDO SU BRAZO Y EL OTRO ALZANDO UNA BANDERA CON EL BRAZO IZQUIERDO ESTANDO AMBAS SILUETAS EN COLOR ROJO. SE REIVINDICAN COLORES POR

TRAMITANTE: ANGEL EDUARDO REYES MENDEZ

Insc. 2025-003346 del 31 DE MARZO DE 2025

SOLICITADA POR: ARCOM INTERNATIONAL, C.A. Domicilio: Maracay, Estado Aragua País: VENEZUELA

PEPERICO

EN CLASE: NC

TRAMITANTE: ENRIQUE J. CHEANG VERA - MARIANELLA MONTILLA RIOS - IRINA TERRA PORLEY

Insc. 2025-003356 del 31 DE MARZO DE 2025

NOMBRE DE LA MARCA: FI FLAVOR ICE

SOLICITADA POR: ANDREA ALEXANDRA MUJICA HERNANDEZ Domicilio: URB. VISTA ALEGRE, CALLE 7 CON 12, QTA. COQUITO, CARACAS País: VENEZUELA



EN CLASE: NC

DESCRIPCIÓN DE ETIQUETA: CONSISTE EN UNA ETIQUETA DE FONDO COLOR BLANCO, COMPUESTA POR VARIOS ELEMENTOS REPRESENTATIVOS, EN UN PRIMER PLANO EN EL LADO IZQUIERDO DE LA PRESENTE ETIQUETA PODEMOS OBSERVAR LA REPRESENTACIÓN GRÁFICA DE UNA CIRCUNFERENCIA UN POCO OVALADA, DE COLOR AZUL TURQUESA, DE TRAZO SEMI GRUESO, ARRIBA DE ESTA FIGURA PODEMOS VISUALIZAR LA REPRESENTACIÓN DE DOS HOJAS, TAMBIÉN DE COLOR AZUL TURQUESA, SEMEJANDO SER LA PRESENTE GRAFÍA UNA NARANJA, ASIMISMO, ESTA NARANJA SE ENCUENTRA POSICIONADA EN LA PARTE SUPERIOR IZQUIERDA ENCIMA DE DOS DE LOS TRES CUADRADOS QUE SE PUEDEN OBSERVAR, ESTOS

CUADRADOS SON DE COLOR AZUL TURQUESA, CON LA PARTICULARIDAD QUE EN UNO DE ELLOS, ESPECÍFICAMENTE EL QUE SE ENCUENTRA DEBAJO DE LA FIGURA QUE SEMEJA SER UNA NARANJA ENCONTRAMOS INMERSO EN ÉL LAS LETRAS FI, ESCRITAS EN MINÚSCULAS, LETRAS TIPO MOLDE Y DE COLOR AZUL TURQUESA OSCURO, LOS CUADRADOS ANTERIORMENTE DESCRITOS SEMEJAN SER UNOS CUBOS DE HIELO; EN UN SEGUNDO PLANO EN LA PARTE CENTRAL DE LA ETIQUETA ENCONTRAMOS EL TERMINO FLAVOR ICE (TRADUCIDO AL CASTELLANO HIELO DE SABOR) ESCRITAS EN LETRA TIPO MOLDE, MINÚSCULAS Y DE COLOR AZUL TURQUESA, CON LA PARTICULARIDAD DE QUE EL TERMINO FLAVOR SE ENCUENTRA POSICIONADO ARRIBA DEL TERMINO ICE. SE REIVINDICA EL CONJUNTO DESCRITO CON SUS COLORES A EXCEPCIÓN DE LOS TÉRMINOS GENÉRICOS (FLAVOR ICE).

TRAMITANTE: ANDREA ALEXANDRA MUJICA HERNANDEZ

Insc. 2025-003376 del 01 DE ABRIL DE 2025

NOMBRE DE LA MARCA: FIORI RISTORANTE

SOLICITADA POR: GRUPO EXPRESS MR C.A. Domicilio: AV 3RA. CON 4TA TRANSVERSAL DE LOS PALOS GRANDE EDIF SAN ANTONIO PISO PB S/N LOCAL S/N URB LOS PALOS GRANDES CARACAS (CHACAO) MIRANDA ZONA POSTAL 1060 País: VENEZUELA

EN CLASE: NC

DESCRIPCIÓN DE ETIQUETA: CONSISTE EN LA REPRESENTACIÓN GRÁFICA DE LAS PALABRAS "FIORI" Y "RISTORANTE", LAS CUALES ESTAN REPRESENTADAS DE LA SIGUIENTE MANERA. LA PALABRA "FIORI" DESCRITA EN LETRAS ESTILIZADAS CON LA LETRA INICIAL EN MAYUSCULAS Y REPRESENTADAS EN TAMAÑO GRANDE Y DE COLOR GRIS. SOBRE LA PRIMERO LETRA "I" EL PUNTO QUE LA COMPONE ES DE COLOR ROJO. SOBRE ESTA PALABRA SE PUEDE OBSERVAR UNA RAMA DE LAUREL CON UNA PEQUEÑA FLOR EN SU EXTREMO SUPERIOR DERECHO, DICHA DECORACIÓN VEGETAL ESTA DESCRITA EN EL MISMO COLOR GRIS DE LA PALABRA ANTES DESCRITA. DEBAJO DE LA PALABRA "FIORI" OBSERVAMOS LA PALABRA "RISTORANTE" QUE SIGNIFICA RESTAURANTE EN IDIOMA ITALIANO. LA PALABRA RISTORANTE ESTA ESCRITA EN LETRAS MUCHO MAS PEQUEÑAS QUE LA PALABRA "FIORI" PERO UBICADA EN FORMA CENTRADA DEBAJO DE LA PALABRA FIORI. AMBAS PALABRAS Y EL GRÁFICO DE LA PLANTA ESTAN ENMARCADOS EN UN RECTANGULO DE PUNTAS REDONDEADAS CON ANGULO UNTERNO Y DIBUJADAS DEL MISMO COLOR GRIS QUE EL CONJUNTO GRÁFICO DESCRITO. SE REIVINDICAN LOS COLORES, LOS GRÁFICOS Y LAS PALABRAS DEL CONJUNTO ANTES DESCRITO.

TRAMITANTE: JUAN JOSE CELIS CAPONE



Insc. 2025-003383 del 01 DE ABRIL DE 2025

NOMBRE DE LA MARCA: THE FACTORY HKA VENEZUELA IMPRENTA DIGITAL

SOLICITADA POR: THE FACTORY HKA, C.A Domicilio: Calle Callejon Gutierrez Edf. Riva Piso P.B. Local 2-1 Urb. La California Norte, Caracas _ Miranda País: VENEZUELA

EN CLASE: NC

DESCRIPCIÓN DE ETIQUETA: EL LOGOTIPO DE LA MARCA THE FACTORY HKA VENEZUELA IMPRENTA DIGITAL ESTÁ EN UN FONDO BLANCO. EL LOGO ESTE COMPUESTO POR DOS ELEMENTOS PRINCIPALES: GRÁFICO: ESTA SE ENCUENTRA SITUADA EN LA PARTE SUPERIOR IZQUIERDA, DONDE SE VISUALIZAN TRES FRANJAS CURVAS HORIZONTALES EN TONOS DE



NEGRO, AZUL OSCURO Y CELESTE, CON UNA PEQUEÑA SECCIÓN GRIS, PARECIERA UNA OLA EN MOVIMIENTO DE IZQUIERDA A DERECHA, EN LA PARTE INFERIOR SE OBSERVA UNA LÍNEA AZUL CLARO. DEBAJO SE ENCUENTRA EL TEXTO "THE FACTORY HKA" EN LETRAS MAYÚSCULAS, CON UNA TIPOGRAFÍA MODERNA Y EN COLOR NEGRO. EN LA PARTE INFERIOR, SE LEE "VENEZUELA" EN LETRAS MÁS PEQUEÑAS Y FINAS, SEGUIDO DE "IMPRENTA DIGITAL" EN UNA TIPOGRAFÍA SIMILAR, TODAS EN COLOR GRIS. (NO SE REIVINDICA LOS TÉRMINOS GENÉRICOS, VENEZUELA E IMPRENTA DIGITAL.) EL TEXTO "VENEZUELA" ESTÁ ENMARCADO ENTRE DOS LÍNEAS HORIZONTALES AZULES. SE REIVINDICA EL CONJUNTO DE COLORES ANTES DESCRITO.

TRAMITANTE: HORACIO PINTO FIGUEIRA

Insc. 2025-003397 del 02 DE ABRIL DE 2025

NOMBRE DE LA MARCA: CID

SOLICITADA POR: SERRANO BETANCOURT CARLOS EDUARDO Domicilio: URB VILLAS TABURE I CASA 7-7 CABUDARE LARA País: VENEZUELA

EN CLASE: NC

DESCRIPCIÓN DE ETIQUETA: EL LOGO ESTA CONFORMADO POR TRES LETRAS CID, SEGUIDAS POR DOS ARCOS, COLOR AZUL COMO SE DETALLA MAS ADELANTE, SOBRE FONDO BLANCO, LA TIPOGRAFIA ES GOTHAM BOLD Y LOS DETALLES DEL COLOR SON LOS SIGUIENTES PANTONE 2736 C. CMYK C:99% M:86% Y:0% K:0% RGB R:31 G:26 B:2511F1AFB

TRAMITANTE: SERRANO BETANCOURT CARLOS EDUARDO



Insc. 2025-003443 del 02 DE ABRIL DE 2025

NOMBRE DE LA MARCA: TEK AUTO PARTS

SOLICITADA POR: MARBELLA MUÑOZ HERNANDO Domicilio: URB STA. ROSA LIMA CARACAS MIRANDA País: VENEZUELA

EN CLASE: NC

DESCRIPCIÓN DE ETIQUETA: EL DISEÑO CONSISTE EN UNA FORMA TRIANGULAR INVERTIDA, EL BORDE DE ESTE TRIÁNGULO ES DE TRAZO GRUESO Y COLOR AZUL EN DISTINTAS TONALIDADES CON EFECTO DEGRADADO, EL CENTRO DE ESTO ES DE COLOR GRIS OSCURO CON PEQUEÑOS PUNTOS DE COLOR NEGRO, EN EL MEDIO DE ESTE TRIÁNGULO SE LEE "TEK" (PALABRA COMPUESTA, NO TIENE TRADUCCIÓN) ESCRITA EN COLOR BLANCO, TRAZO GRUESO Y LETRAS MAYÚSCULAS, SOBRE LAS LETRAS T Y E SE OBSERVA UNA LÍNEA EN SENTIDO HORIZONTAL DE COLOR AZUL Y TRAZO MEDIO. FINALMENTE SOBRE LO DESCRITO ANTERIORMENTE SE LEE "AUTO PARTS" (TRADUCIDO DEL INGLÉS AL CASTELLANO SIGNIFICA AUTO PARTES) ESCRITO EN COLOR NEGRO, LA PALABRA AUTO EN TRAZO GRUESO Y LA PALABRA PARTS EN TRAZO DELGADO, AMBAS EN LETRAS MAYÚSCULAS. LAS PALABRAS AUTO PARTS NO SE REIVINDICAN, PERO SE REIVINDICA "TEK AUTO PARTS" Y TODO LO DESCRITO COMO CONJUNTO.

TRAMITANTE: MARBELLA MUÑOZ HERNANDO



Insc. 2025-003447 del 02 DE ABRIL DE 2025

NOMBRE DE LA MARCA: NUD

SOLICITADA POR: CASA DE REPRESENTACIONES MARQUEZ Y KOTEICH C.A. Domicilio: CALLE 92A ESQUINA CON AV. 3 Y 3A CASA 3 - 19 SECTOR SANTA LUCIA MARACAIBO ESTADO ZULIA País: VENEZUELA

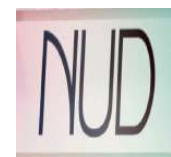

EN CLASE: NC

DESCRIPCIÓN DE ETIQUETA: CONSISTE EN LA PALABRA CLARAMENTE LEGIBLE O DENOMINACIÓN DE TRES LETRAS NUD EN COLOR NEGRO EN TIPO DE LETRA MOLDE LA LETRA N EN SU PARTE CENTRAL SE UNE CON UNA LINEA CURVA LAS LETRAS U Y LA LETRA D SON NORMALES, ESTE CONJUNTO DE LETRAS ESTÁN DENTRO DE UN RECTÁNGULO DE COLORES EN DEGRADOS EMPEZANDO DE IZQUIERDA A DERECHA CON UN COLOR ROSADO CLARO ATENUÁNDOSE Y PASANDO A UN VERDE AGUAMARINA

TRAMITANTE: MARQUEZ CUERVO CARLOS EDUARDO

Insc. 2025-003495 del 03 DE ABRIL DE 2025

NOMBRE DE LA MARCA: YAJOCA

SOLICITADA POR: REPRESENTACIONES YAJOCA, C.A. Domicilio: CALLE PPAL, CASTILLETE, PARALELO A LA AV JULIO CENTENO, LOCAL REPRESENTACIONES YAJOCA C.A, NRO 1, NRO 1, ZONA INDUSTRIAL CASTILLETE, PARCELA MB, VALENCIA, ESTADO CARABOBO. País: VENEZUELA



EN CLASE: NC

DESCRIPCIÓN DE ETIQUETA: EL FACSIMIL ESTA REPRESENTADO POR UN GRUPO DE LETRAS QUE FORMAN LA PALABRA YAJOCA EN TRAZOS GRUESOS DE COLOR AZUL, DEBAJO DE LAS LETRA YA HAY UNA LINEA DE COLOR AZUL DE FORMA HORIZONTAL, Y DEBAJO DE LAS LETRAS OCA HAY 5 FIGURAS DE COLOR AZUL QUE SEMEJAN SER ESTRELLAS, SE REIVINDICA EL CONJUNTO DESCRITO, LA PALABRA YAJOCA ES UNA PALABRA COMPUESTA MOTIVO POR EL CUAL NO TIENE NINGUN TIPO TRADUCCION.

TRAMITANTE: FALCO LOPEZ ALEXANDRA CAROLINA

Insc. 2025-003496 del 03 DE ABRIL DE 2025

SOLICITADA POR: REPRESENTACIONES YAJOCA, C.A. Domicilio: CALLE PPAL, CASTILLETE, PARALELO A LA AV JULIO CENTENO, LOCAL REPRESENTACIONES YAJOCA C.A, NRO 1, NRO 1, ZONA INDUSTRIAL CASTILLETE, PARCELA MB, VALENCIA, ESTADO CARABOBO. País: VENEZUELA

YAJOCA

EN CLASE: NC

TRAMITANTE: FALCO LOPEZ ALEXANDRA CAROLINA

Insc. 2025-003530 del 03 DE ABRIL DE 2025

NOMBRE DE LA MARCA: VDGAS

SOLICITADA POR: C.A VENEZOLANA DISTRIBUIDORA DE GAS NATURAL (VDGAS) Domicilio: Puerto la Cruz, Anzoátegui, Venezuela. País: VENEZUELA



EN CLASE: NC

DESCRIPCIÓN DE ETIQUETA: EL DISEÑO DE LA MARCA ESTÁ CONFORMADO, EN SU PARTE CENTRAL, POR EL TÉRMINO VDGAS, EL CUAL SE TRATA DE UNA COMBINACIÓN DE LETRAS, EN UNA TIPOGRAFÍA MODERNA Y LEGIBLE, ARIAL, EN TRAZOS GRUESOS DE COLOR NEGRO CON UN ESPACIO INTERLETRADO ENTRE CADA UNA; ALREDEDOR DE LA LETRA G SE DISPONE UNA

REPRESENTACIÓN GRÁFICA QUE ESTÁ INSPIRADA EN LA FORMA DE UNA FLAMA EN COMBUSTIÓN Y LA HOJA DE UNA PLANTA, DISEÑADA EN COMBINACIONES DE COLORES AMARILLO PANTONE 394 C, PANTONE 129 C Y COLORES VERDES PANTONE 361 C, PANTONE 2286 C, Y PANTONE 2299 C. TODO LO ANTERIORMENTE DESCRITO SE DISPONE SOBRE UN FONDO COLOR BLANCO. SE REIVINDICA EL CONJUNTO INCLUYENDO LOS COLORES, LAS FORMAS Y LA DISPOSICIÓN DE TODOS SUS ELEMENTOS.

TRAMITANTE: CARLOS ARMANDO ARMAS FLORES

Insc. 2025-003661 del 07 DE ABRIL DE 2025

NOMBRE DE LA MARCA: P

SOLICITADA POR: PRO - ALIMENTOS PROALCA, C.A Domicilio: Autopista General José Antonio Paez, Sector el Potrero, Complejo Agroalimentario Grupo Proalca, Parroquia Río Acarigua, Municipio Araure, Estado Portuguesa País: VENEZUELA

EN CLASE: NC

DESCRIPCIÓN DE ETIQUETA: EN UN CUADRADO BLANCO SE ENCUENTRA LA LETRA "P" EN LETRA MOLDE, LA CUAL TIENE CUATRO COLORES DIFERENTES, DESDE SU PARTE INFERIOR EL COLOR ANARANJADO Y SUBIENDO UN DEGRADADO DE LOS COLORES VERDES, DESDE EL MÁS OSCURO HASTA EL MÁS CLARO.

TRAMITANTE: VIVAS AGUERO JAHZEEL SARAI - CERERO FLORES MAXIMILIANA DE LOS ANGELES



Insc. 2025-003664 del 07 DE ABRIL DE 2025

NOMBRE DE LA MARCA: MEILI

SOLICITADA POR: JEPPESEN PALACIOS NICOLES MERCEDES Domicilio: Av. Mohedano, Edif. Mohedano Hill, Piso 4, Apto. B, urbanización la castellana País: VENEZUELA

EN CLASE: NC

DESCRIPCIÓN DE ETIQUETA: CUADRADO DE COLOR LILA, DENTRO DE ÉL LA PALABRA DE FANTASIA "MEILI" EN LETRA CURSIVA DE COLOR MORADO, LA "M" TIENE EN SU LADO SUPERIOR IZQUIERDO CINCO PUNTOS DE COLORES, DE IZQUIERDA A DERECHA DECOLORES AZUL, VERDE, AMARILLO, CORAL Y FUCSIA; ASIMISMO, LA PRIMERA "I" EN VEZ DEL PUNTO TIENE DOS HOJAS DE COLOR MORADO.

TRAMITANTE: JEPPESEN PALACIOS NICOLES MERCEDES



Insc. 2025-003678 del 08 DE ABRIL DE 2025

NOMBRE DE LA MARCA: G GIGAPOP

SOLICITADA POR: GIGAPOP C.A. Domicilio: CALLE 19 CALLE MANZANAJ NRO 18-46 URBANIZACION LAGOMAR BEACH MARACAIBO EDO ZULIA País: VENEZUELA

EN CLASE: NC

DESCRIPCIÓN DE ETIQUETA: CONSISTE EN EL TERMINO GIGAPOP ESCRITO EN MAYUSCULA EN LETRA CARACTERISTICA EN COLOR AZUL SOBRE UN FONDO BLANCO. ENCIMA DE ESTA DESTACA UNA FIGURA QUE ASEMEJA UNA "P" EN COLOR AZUL Y DENTRO DE ESTA OTRA LA LETRA "G" SOBRE FONDO BLANCO. GIGAPOP = PALABRA DE FANTASIA. SE REIVINDICA EL



CONJUNTO DESCRITO Y SUS COLORES.

TRAMITANTE: IVAN GUSTAVO PARRA BONILLA

Insc. 2025-003688 del 08 DE ABRIL DE 2025

SOLICITADA POR: COMERCIALIZADORA EL TICKET, C.A Domicilio: CALLE 97 CC VALENCIA I NIVEL PB LOCAL B5-B6 ZONA INDUSTRIAL CASTILLITO VALENCIA CARABOBO ZONA POSTAL 2001 País: VENEZUELA

DISCOVER MANGO BAJITO

EN CLASE: NC

TRAMITANTE: LOPEZ ROJAS YENIFER VIVIANA - ALVAREZ GARCIA EDILETH RAYMAR - PIER MARQUINA MIGVELYS CRHISTHYAN

Insc. 2025-003697 del 08 DE ABRIL DE 2025

NOMBRE DE LA MARCA: ESPARTANA

SOLICITADA POR: PYGMALION MINERIA C.A Domicilio: AVENIDA FRANCISCO DE MIRANDA EDIF TORRE PROVINCIAL TORRE B PISO 1 OFIC 11 CHACAO País: VENEZUELA



EN CLASE: NC

DESCRIPCIÓN DE ETIQUETA: SE OBSERVA LA PALABRA ESPARTANA ESCRITA EN LETRA DE IMPRENTA, DE COLOR BLANCO Y EN MAYUSCULA, SOBRE UN FONDO RECTANGULAR COLOR ROJO, DONDE SE DESTACA QUE LA PRIMERA LETRA A DE LA PALABRA ESTA INVERTIDA.

TRAMITANTE: ADEGAS ROSEIRO JOAQUIN ENRIQUE

Insc. 2025-003717 del 08 DE ABRIL DE 2025

NOMBRE DE LA MARCA: LA PATRONA FUNDO-EST.2021

SOLICITADA POR: AGROPECUARIA LAGUNA NUEVA CENTRO DE RECRÍA, C.A. Domicilio: Calle Fundo, La Patrona, Casa Fundo La Patrona ,Nro S-N sector Caico Seco Cachipo Anzoategui País: VENEZUELA



EN CLASE: NC

DESCRIPCIÓN DE ETIQUETA: LA IMAGEN DE LA MARCA LA PATRONA FUNDO EST-2021, MUESTRA UN LOGO CIRCULAR CON UN BORDE NEGRO Y UN FONDO BLANCO. EN EL CENTRO DEL CÍRCULO, SE ENCUENTRA LA SILUETA DE UN TORO BRAVO DE COLOR MARRÓN OSCURO, CON LOS CASCOS EN COLOR NEGRO, EN UNA POSE DINÁMICA COMO SI ESTUVIERA EMBISTIENDO. DEBAJO DE DICHO TORO SE OBSERVA EL PASTO DE COLOR NEGRO, EN LA PARTE INFERIOR SE ENCUENTRA EN LETRAS GRANDES Y MAYÚSCULAS DE COLOR NEGRO, SE LEE LA PATRONA. DEBAJO DE ESTA FRASE, SE ENCUENTRA UNA LINEA DE SEPARACION DE COLOR NEGRO, LUEGO EN LETRAS MÁS PEQUEÑAS Y TAMBIÉN DE COLOR NEGRO, SE VISUALIZA LA INSCRIPCIÓN FUNDO - EST. 2021. EST. 2021 SIGNIFICA ESTABLECIDO 2021, EL AÑO DE ADQUISICION DE LA FINCA. SE REIVINDICAN EL CONJUNTO DE COLORES ANTES DESCRITO.

TRAMITANTE: MORA GUERRERO HAYMAR YANNILETH

Insc. 2025-003728 del 09 DE ABRIL DE 2025

SOLICITADA POR: AREPERA LA AUTENTICA,C.A Domicilio: AV VENEZUELA ENTRE CALLES 19 Y 20 LOCAL NRO 19-25 SECTOR CENTRO BARQUISIMETO LARA País: VENEZUELA

LA AUTENTICA

EN CLASE: NC

TRAMITANTE: YHON ANDER SILVA GONZALEZ

Insc. 2025-003817 del 10 DE ABRIL DE 2025**NOMBRE DE LA MARCA:** AGUACATE STORE**SOLICITADA POR:** AGT PLUS, C.A Domicilio: AV 50 CASA NRO 41-3 SECTOR SABANETA LARGA MARACAIBO ZULIA ZONA POSTAL 4001 País: VENEZUELA**EN CLASE:** NC

DESCRIPCIÓN DE ETIQUETA: SE OBSERVA UN SIGNO MIXTO, EN CUYOS COMPONENTES SE APRECIA UN ELEMENTO DENOMINATIVO Y OTRO FIGURATIVO. EL ELEMENTO DENOMINATIVO ESTÁ COMPUESTO POR LAS PALABRAS AGUACATE STORE EN LETRAS IMPRENTA, MAYÚSCULAS, SIN SERIFAS, AGUACATE DE COLOR AMARILLO Y VERDE, Y STORE DE COLOR MARRÓN. LA DENOMINACIÓN ESTÁ INTEGRADA POR LA PALABRA AGUACATE LA CUAL ES USADA DE FORMA ARBITRARIA NO TENIENDO RELACIÓN CON LOS PRODUCTOS/ ACTIVIDADES QUE IDENTIFICA LA MARCA, Y POR LA PALABRA STORE LA CUAL PROVIENE DEL IDIOMA INGLÉS Y TRADUCIDA AL CASTELLANO SIGNIFICA TIENDA. EL ELEMENTO FIGURATIVO SE MANIFIESTA A TRAVÉS DE LA PARTICULAR TIPOGRAFÍA DE LA PALABRA AGUACATE, LA CUAL PRESENTA UNA TIPOGRAFÍA GRUESA Y DE BORDES REDONDEADOS, CON UN DOBLE TRAZADO, O CONTORNO, SIENDO EN SU INTERIOR DE COLOR AMARILLO, Y EN SU PARTE EXTERIOR DE COLOR VERDE OSCURO, EN LA PARTE INFERIOR DE APRECIA DE MENOR TAMAÑO LA PALABRA STORE. TODO EL DISEÑO REPOSA SOBRE UN FONDO DE COLOR VERDE BRILLANTE. SE REIVINDICA TODO EL DISEÑO EN SU CONJUNTO SALVO POR LA PALABRA STORE.

TRAMITANTE: IVAN JOSE NIEVES GUTIERREZ**Insc. 2025-003820 del 10 DE ABRIL DE 2025****NOMBRE DE LA MARCA:** IKONIC**SOLICITADA POR:** LUIS ALEJANDRO SAMPAYO CABADA Domicilio: CARACAS-VENEZUELA País: VENEZUELA**EN CLASE:** NC

DESCRIPCIÓN DE ETIQUETA: CONSISTE EN LA PALABRA IKONIC, PALABRA DE FANTASIA QUE SE OBSERVA SOBRE UN FONDO COLOR BLANCO. ENSE OBSERVA EL NOMBRE MARCARIO EN LETRAS DE GRAN TAMAÑO EN MAYUSCULA, SEMIGRUESAS, LETRAS ESTILIZADAS DE DISEÑO CARACTERISTICO EN COLOR NEGRO EN SU TOTALIDAD.

TRAMITANTE: LUIS ALEJANDRO SAMPAYO CABADA**Insc. 2025-003821 del 11 DE ABRIL DE 2025****SOLICITADA POR:** MANUFACTURAS INDUSTRIALES YESSI, C.A. Domicilio: AV LOCAL NRO SECTOR VALENCIA CARABOBO País: VENEZUELA**POWERTOX****EN CLASE:** NC**TRAMITANTE:** WU JIUZI**Insc. 2025-003845 del 11 DE ABRIL DE 2025****NOMBRE DE LA MARCA:** CATANIA AUTOMERCADO**SOLICITADA POR:** CATANIA HIPERMERCADO, C.A. Domicilio: PUERTO CABELLO - ESTADO CARABOBO País: VENEZUELA

EN CLASE: NC

DESCRIPCIÓN DE ETIQUETA: DESCRIPCIÓN DEL DISEÑO CATANIA AUTOMERCADO (LA PALABRA AUTOMERCADO LEYENDA GENÉRICA NO REIVINDICABLE) CONSISTE EN LA REPRESENTACIÓN GRÁFICA DE LAS PALABRAS CATANIA AUTOMERCADO (LA PALABRA AUTOMERCADO LEYENDA GENÉRICA NO REIVINDICABLE). LA PALABRA CATANIA DE TRAZO GRUESO, COLOR ANARANJADO, ESCRITA LA LETRA C EN MAYÚSCULA, EL RESTO EN MINÚSCULA. DEBAJO DE ÉSTA SE LEE LA PALABRA AUTOMERCADO (LA PALABRA AUTOMERCADO LEYENDA GENÉRICA NO REIVINDICABLE), DE TRAZO GRUESO, COLOR NEGRO ESCRITA EN MAYÚSCULA. DEL LADO DERECHO SE OBSERVA UN CÍRCULO DE COLOR ANARANJADO, DONDE SE PUEDEN VER DOS HOJAS DE COLOR VERDE CON BORDE BLANCO, IGUALMENTE EN EL MEDIO DE CADA UNA DE ELLAS UNA LÍNEA BLANCA. DEBAJO SE OBSERVAN VARIAS FRANJAS DE FORMAS HORIZONTALES, ALARGADAS Y DIFERENTES TAMAÑOS, DE COLOR BLANCO QUE ASEMEJA SER UN MATERO. TODO LO DESCRITO SOBRE UN FONDO BLANCO. SE REIVINDICA EL CONJUNTO DESCRITO, ASÍ COMO LA COMBINACIÓN DE LOS COLORES: ANARANJADO, NEGRO, VERDE Y BLANCO. (LA PALABRA AUTOMERCADO LEYENDA GENÉRICA NO REIVINDICABLE)

TRAMITANTE: REYES URBINA LUISA NATACHA - ALVAREZ HERNANDEZ MITCHELLE J - HILDANIA PANIZ PEREIRA - CARRASCOSA URQUIJO CARLOS FELIPE - ALCALA GUTIERREZ EUCARIS DEL CARMEN

Insc. 2025-003857 del 11 DE ABRIL DE 2025

NOMBRE DE LA MARCA: LUMINOUS

SOLICITADA POR: DISTRIBUIDORA LUMINET 2017, C.A. Domicilio: CALLE NOR-OESTE, EDIF. GALPON SAN PEDRO, PISO A, SECTOR HACIENDA EL ENCANTADO, EL HATILLO, EDO. MIRANDA
País: VENEZUELA

EN CLASE: NC

DESCRIPCIÓN DE ETIQUETA: SE PUEDE VISUALIZAR EN LA GRAFICA EN UN FONDO DE COLOR AZUL EN EL CENTRO UN CIRCULO EN COLOR BLANCO, EN EL CENTRO UN FIGURA ENFORMA DE FLECHA HACIA ARRIBA, EN SU PARTE INFERIOR SE VEN TRES LINEAS HORIZONTALES, LA TERCERA DE LAS LINEAS EN SU PARTE CENTRAL TIENE UN SEMICIRCULO ESTO EN COLOR AZUL, EN SU PARTE INFERIOR SE LEE LUMINOUS, EN LETRAS MAYUSCULAS DE COLOR BLANCO, TRADUCIDO AL ESPAÑOL SIGNIFICA: LUMINOSO, SE REIVINDICAN LOS COLORES, NO SE REIVINDICA EL TERMINOS GENERICO LUMINOUS.

TRAMITANTE: HARRAKA BARDAKJI JORGE JESUS



Insc. 2025-003858 del 11 DE ABRIL DE 2025

NOMBRE DE LA MARCA: LUMINOUS

SOLICITADA POR: DISTRIBUIDORA LUMINET 2017, C.A. Domicilio: CALLE NOR-OESTE, EDIF. GALPON SAN PEDRO, PISO A, SECTOR HACIENDA EL ENCANTADO, EL HATILLO, EDO. MIRANDA
País: VENEZUELA

EN CLASE: NC

DESCRIPCIÓN DE ETIQUETA: SE PUEDE VISUALIZAR EN LA GRAFICA EN UN FONDO DE COLOR BLANCO, EN SU LADO IZQUIERDO UN CIRCULO CON UN FONDO DE COLOR AZUL, DENTRO DE EL



SE PUEDE VER LA SILUETA EN FORMA DE UNA FLECHA HACIA ARRIBA DE COLOR AZUL, DEBAJO DE ELLO SE VEN TRES LINEAS HORIZONTALES, LA TERCERA DE LAS LINEAS EN SU PARTE CENTRAL TIENE UN SEMICIRCULO ESTO EN COLOR BLANCO, A SU LADO SE LEE EN LETRAS MAYUSCULA COLOR AZUL LA PALABRA LUMINOUS, TRADUCIDA AL ESPAÑOL SIGNIFICA: LUMINOSO, SE REIVINDICAN LOS COLORES, NO SE REIVINDICA EL TERMINO GÉNÉRICO LUMINOUS.

TRAMITANTE: HARRAKA BARDAKJI JORGE JESUS

Insc. 2025-003896 del 11 DE ABRIL DE 2025

NOMBRE DE LA MARCA: GLOBALCHEF

SOLICITADA POR: GLOBALCHEF C.A Domicilio: CR 17 ENTRE CALLES 26 Y 27 País: VENEZUELA

EN CLASE: NC

DESCRIPCIÓN DE ETIQUETA: LA MARCA SOLICITADA CONSISTE EN UNA ETIQUETA SIN ENMARCAR, DONDE SE VISUALIZA LA PALABRA GLOBALCHEF, (QUE EN CASTELLANO SIGNIFICA COCINERO GLOBAL), ESTA ESCRITA SEGUIDO SIN ESPACIOS, EN TIPO DE LETRA GRAFFIX BOLD EN NEGRITA, EN COLOR NEGRO, GLOBAL COMIENZA CON G MAYÚSCULA Y EL RESTO DE LAS LETRAS EN MINÚSCULA, CHEF COMIENZA CON C MAYÚSCULA Y EL RESTO DE LAS LETRAS EN MINÚSCULA, SOBRE GLOBALCHEF SE APRECIA UN FIGURA TIPO MEDIO CIRCULO EN COLOR AMARILLO CATERPILA, CONTIENE EN SU INTERIOR LETRA G Y DE LA MISMA SE DESPRENDE LA LETRA C EN SENTIDO INVERSO, EN COLOR BLANCO. SE REIVINDICA EL CONJUNTO DESCRITO A EXCEPCIÓN DE LOS ELEMENTOS GENÉRICOS QUE LA PRESENTE ETIQUETA PUDIESE CONTENER

TRAMITANTE: VALMARY REBECA ARANGUREN



Insc. 2025-003904 del 11 DE ABRIL DE 2025

NOMBRE DE LA MARCA: CORPOMAX

SOLICITADA POR: CORPOMAX INDUSTRIAS C.A. Domicilio: CTRA B VIA LA COLONIA NRO S/N ZONA INDUSTRIAL VILLA BRUZUAL PORTUGUESA ZONA POSTAL 3309 País: VENEZUELA

EN CLASE: NC

DESCRIPCIÓN DE ETIQUETA: EL SIGNO SOLICITADO CONSISTE EN UN DISEÑO CONFORMADO POR LOS SIGUIENTES ELEMENTOS: SE OBSERVA, UN CÍRCULO INCOMPLETO, CUYA PARTE INFERIOR ESTÁ DELINEADA EN COLOR VERDE. DENTRO DE ESTE CÍRCULO, SE ENCUENTRA UNA REPRESENTACIÓN ESTILIZADA SIMILAR A UN PAISAJE AGRÍCOLA. ESTE PAISAJE INCLUYE LÍNEAS HORIZONTALES ONDULADAS DE COLOR VERDE QUE SUGIEREN CAMPOS CULTIVADOS. EN LA PARTE CENTRAL SUPERIOR DEL CÍRCULO, EMERGE UN BROTE O PLANTA DE COLOR VERDE CON TRES HOJAS. RODEANDO LA PARTE SUPERIOR COMPLETANDO EL CÍRCULO, SE APRECIAN LÍNEAS RADIALES CORTAS DE COLOR NARANJA, QUE SUGIEREN RAYOS O EMANACIONES. DEBAJO DEL CÍRCULO, Y DE MAYOR TAMAÑO, SE ENCUENTRA LA PALABRA CORPOMAX ESCRITA EN LETRAS MAYÚSCULAS Y GRUESAS DE COLOR NARANJA. EL FONDO SOBRE EL QUE SE PRESENTAN ESTOS ELEMENTOS ES DE COLOR BLANCO. SE REIVINDICA EL SIGNO EN SU CONJUNTO Y LOS COLORES DESCRITOS, Y NO ASÍ LOS TÉRMINOS O ELEMENTOS DE FORMA AISLADA O INDIVIDUALMENTE QUE RESULTEN GENÉRICOS O DESCRIPTIVOS.

TRAMITANTE: MANUEL ANTONIO RODRIGUEZ - ANTEQUERA H. RICARDO ALBERTO - MONTIEL SALAS MARIA ANA - ANTEQUERA H. RICARDO ENRIQUE - MARIA R. RUGGIERO G.



Insc. 2025-003913 del 21 DE ABRIL DE 2025**NOMBRE DE LA MARCA:** U UNIDIGITAL**SOLICITADA POR:** CORPORACIÓN UNIDIGITAL 1220, C.A. Domicilio: Urbanización Campo Algre, Chacao, Estado Miranda País: VENEZUELA**EN CLASE:** NC

DESCRIPCIÓN DE ETIQUETA: CONSISTE EN LA REPRESENTACIÓN GRÁFICA DE UNA LETRA U, ESCRITA EN LETRA DE IMPRENTA, MAYÚSCULA, DE TRAZO GRUESO Y COLOR NARANJA (CMYK: 4 / 67 / 90 / 0), CON LA PARTICULARIDAD QUE EN SU PARTE INFERIOR EL DISEÑO DE LA LETRA SE COMPLETA CON UN TRAZO IRREGULAR CURVO DE COLOR NARANJA OSCURO (CMYK: 3 / 81 / 88 / 0), DEBAJO Y EN MENOR TAMAÑO SE LEE: UNIDIGITAL (PALABRA DE FANTASÍA QUE PROVIENE DEL NOMBRE DEL SOLICITANTE, TAL COMO SE SOLICITA NO TIENE TRADUCCIÓN), ESCRITA EN LETRA DE IMPRENTA, LA PRIMERA LETRA EN MAYÚSCULA Y EL RESTO EN MINÚSCULAS, DE TRAZO FINO Y COLOR GRIS (CMYK: 32 / 20 / 23 / 0). SE REIVINDICA U UNIDIGITAL Y TODO EL CONJUNTO DESCRITO, CON LOS COLORES INDICADOS EN ÉL.

TRAMITANTE: ENRIQUE J. CHEANG VERA**Insc. 2025-003983 del 22 DE ABRIL DE 2025****NOMBRE DE LA MARCA:** FUNDACION MISION JOSE GREGORIO HERNANDEZ**SOLICITADA POR:** FUNDACIÓN MISIÓN JOSE GREGORIO HERNANDEZ Domicilio: Caracas, Edf Las comunas Av Universidad piso 9 País: VENEZUELA**EN CLASE:** NC

DESCRIPCIÓN DE ETIQUETA: CONSISTE EN UNA ETIQUETA DE FONDO BLANCO, SOBRE LA CUAL SE LEE LA DENOMINACIÓN FUNDACIÓN MISION JOSE GREGORIO HERNANDEZ, TODAS EN COLOR NEGRO, LAS PRIMERAS DOS PALABRAS CON SUS INICIALES EN MAYÚSCULA Y EL RESTO EN MINÚSCULAS, POSICIONADAS UNA ENCIMA DE LA OTRA, EL RESTO DE LA DENOMINACIÓN "JOSE GREGORIOHERNANDEZ" POSICIONADAS UNA ENCIMA DE LA OTRA, EN MAYÚSCULA Y MAYOR TAMAÑO QUE LAS ANTERIORES, ENCIMA DE LA LETRA "E" DEL NOMBRE "JOSE" SE VISUALIZA UNA ESTRELLA DE CINCO PUNTAS EN COLOR ROJO. EN EL LADO DERECHO DE LA ETIQUETA SE VISUALIZAN CINCO FRANJAS CUYA DIMENSIÓN VA DISMINUYENDO, LA PRIMERA DE COLOR AMARILLO, LA SEGUNDA DE COLOR AZUL, LA TERCERA DE COLOR ROJO VIVO, Y LAS CUARTA Y QUINTA DE COLOR ROJO MENOS INTENSO. SE REIVINDICA EL CONJUNTO DESCRITO

TRAMITANTE: RAMIREZ SORAIDA**Insc. 2025-003985 del 22 DE ABRIL DE 2025****NOMBRE DE LA MARCA:** ESCUELA DE FORMACION COMUNITARIA DR. JOSE GREGORIO HERNANDEZ**SOLICITADA POR:** FUNDACIÓN MISIÓN JOSE GREGORIO HERNANDEZ Domicilio: Caracas, Edf Las comunas Av Universidad piso 9 País: VENEZUELA**EN CLASE:** NC

DESCRIPCIÓN DE ETIQUETA: CONSISTE EN UNA ETIQUETA DE FONDO COLOR BLANCO, QUE CONTIENE UNA CIRCUNFERENCIA DE TRES BORDES, EL PRIMERO DE COLOR AMARILLO, EL



SEGUNDO DE MAYOR GROSOR EN COLOR AZUL, Y EL TERCERO DE COLOR AMARILLO. EN LA PARTE SUPERIOR INTERNA DEL BORDE AZUL SE ENCUENTRA LA DENOMINACIÓN "ESCUELA DE FORMACIÓN COMUNITARIA" EN COLOR BLANCO, LETRAS MAYÚSCULAS, EN FORMA DE ARCO RODEANDO LA MITAD DE LA CIRCUNFERENCIA. EN CADA EXTREMO DE LA FRASE ANTES DESCRITA SE ENCUENTRA UNA ESTRELLA DE CINCO PUNTAS DE COLOR AMARILLO. EN LA PARTE INFERIOR DE LA CIRCUNFERENCIA, SE ENCUENTRA LA DENOMINACIÓN "DR. JOSÉ GREGORIO HERNÁNDEZ" EN COLOR BLANCO Y LETRAS MAYÚSCULAS. EN LA PARTE INTERNA DE LA CIRCUNFERENCIA, CON FONDO BLANCO, SE ENCUENTRA LA FIGURA CARICATURESCA DE UN HOMBRE, CON SOMBRERO NEGRO, BIGOTES NEGROS, TRAJE NEGRO, CORBATA NEGRA Y CAMISA BLANCA, SUS FACCIÓNES RESALTAN EN COLOR NEGRO. EN EL LADO DERECHO DE LA FIGURA SE ENCUENTRA UNA SOMBRA EN COLOR AMARILLO Y SEGUIDO LO QUE PARECE SER EL TRAZO DE UNA LIBRETA, UNA REGLA Y UN LAPIZ EN COLOR NEGRO, AL LADO IZQUIERDO EL TRAZO DE UNA LÍNEA EN FORMA PIRAMIDAL Y LO QUE SIMULA SER UN LIBRO ABIERTO AMBOS EN COLOR NEGRO. SE REIVINDICA EL CONJUNTO DESCRITO.

TRAMITANTE: RAMIREZ SORAIDA

Insc. 2025-004004 del 22 DE ABRIL DE 2025

NOMBRE DE LA MARCA: CONAPDIS CONSEJO NACIONAL PARA LAS PERSONAS CON DISCAPACIDAD

SOLICITADA POR: CONSEJO NACIONAL PARA LAS PERSONAS CON DISCAPACIDAD Domicilio: Distrito Capital País: VENEZUELA



EN CLASE: NC

DESCRIPCIÓN DE ETIQUETA: EL DISEÑO DEL LOGO SE PRESENTA EN FONDO DE COLOR BLANCO; EN SU PARTE INFERIOR SE VISUALIZA LA PALABRA CONAPDIS CENTRADA EN LETRA MOLDE, CON LA LETRA C EN MAYÚSCULAS Y LAS DEMÁS EN MINÚSCULAS, EN TRAZOS DE COLOR AZUL; SU SIGNIFICADO PROVIENE DE LA ABREVIATURA DEL CONSEJO NACIONAL PARA LAS PERSONAS CON DISCAPACIDAD QUE SE ENCUENTRA ESCRITO DEBAJO EN COLOR NEGRO; SEGUIDO EN LA PARTE SUPERIOR SE PRESENTAN CUATRO FIGURAS IRREGULARES CON UN EFECTO DINÁMICO QUE CORRESPONDEN AL DISEÑO PRESENTADO POR CADA DISCAPACIDAD Y SE DESCRIBEN A CONTINUACIÓN: 1. SE PRESENTA UNA FIGURA IRREGULAR DE COLOR AMARILLO CLARO Y OSCURO Y SUPERPUESTA UNA FIGURA QUE SE ASEMEJA A LA SILUETA DE LA CABEZA DE UNA PERSONA EN COLOR BLANCO; ASIMISMO, SE VISUALIZAN CUATRO RAYAS EN TRAZOS FINOS INCLINADAS DE MANERA DIAGONAL EN COLOR AMARILLO; CABE DESTACAR QUE SIMBOLIZA A LAS PERSONAS CON DISCAPACIDAD INTELECTUAL. 2. SE PRESENTA UNA FIGURA IRREGULAR DE COLOR AZUL CLARO Y OSCURO Y SUPERPUESTA UNA FIGURA QUE SE ASEMEJA A LA SILUETA DE UNA OREJA HUMANA SOBRE UNA SEMILÍNEA DIAGONAL CON DOS ONDAS SONORAS EN DIRECCIÓN HACIA EL EXTREMO DERECHO DEL DISEÑO; TODOS ESTOS EN TRAZOS FINOS Y GRUESOS DE COLOR BLANCO; CABE DESTACAR QUE SIMBOLIZA A LAS PERSONAS CON DISCAPACIDAD AUDITIVA. 3. SE PRESENTA UNA FIGURA IRREGULAR DE COLOR VERDE CLARO Y OSCURO Y SUPERPUESTA UNA FIGURA IRREGULAR QUE SE ASEMEJA A LA SILUETA DE UN OJO ABIERTO, EN TRAZOS DE FORMAS Y TAMAÑOS IRREGULARES, FINOS Y GRUESOS DE COLOR BLANCO Y VERDES, CABE DESTACAR QUE SIMBOLIZA A LAS PERSONAS CON DISCAPACIDAD VISUAL. 4. SE PRESENTA UNA FIGURA CIRCULAR DE COLOR ROJO EN CONTRASTE CLARO OSCURO Y SUPERPUESTA UNA FIGURA QUE SE ASEMEJA A LA SILUETA DE UNA PERSONA EN SILLA DE RUEDAS EN TRAZOS FINOS Y GRUESOS DE COLOR BLANCO, CABE DESTACAR QUE SIMBOLIZA A LAS PERSONAS CON DISCAPACIDAD MOTORA.

TRAMITANTE: RAMIREZ SORAIDA

Insc. 2025-004017 del 22 DE ABRIL DE 2025

SOLICITADA POR: AGROPECUARIA ENTRE DOS RÍOS C.A Domicilio: Ctra. carretera principal buena vista casa fundo agropecuario n# s/n, sector la Azulita Mérida País: VENEZUELA

ENTRE DOS RÍOS**EN CLASE:** NC**TRAMITANTE:** GUÉDEZ RODRÍGUEZ ARMANDO NERIO HANOY**Insc. 2025-004021 del 22 DE ABRIL DE 2025****NOMBRE DE LA MARCA:** H G FASHION BOUTIQUE

SOLICITADA POR: HG FASHION 2123, C.A. Domicilio: AV FRENTE A LA AVENIDA SUR 9, ENTRE LAS ESQUINAS DE PERICO Y SAN LAZARO, EDIF CELSA, PISO PB, LOCAL 1-PB, SECTOR CENTRO, CARACAS DISTRITO CAPITAL. País: VENEZUELA

**EN CLASE:** NC

DESCRIPCIÓN DE ETIQUETA: CONSISTE EN UNA ETIQUETA SOBRE UN FONDO AZUL AGUA MARINA CONFORMADA POR LAS LETRAS H Y G EN COLOR BLANCO EN TIPO DE LETRA DE MOLDE EN TAMAÑO MAYÚSCULA LIGERAMENTE SOMBREADA EN SUS EXTREMOS, SOBRE LA LETRA H Y G SE REPRODUCE EN COLOR NEGRO LA PALABRA FASHION (TRADUCIDO DEL INGLÉS AL ESPAÑOL SIGNIFICA: MADA) EN TIPO DE LETRA CORRIDA ESTANDO LA LETRA F EN MAYÚSCULA Y EL RESTO EN MINÚSCULA Y EN LA PARTE INFERIOR EN COLOR NEGRO EN LETRAS DE MOLDE SE REPRODUCE LA PALABRA BOUTIQUE (SIGNIFICADO DEL INGLÉS AL ESPAÑOL SE TRADUCE TIENDA DE ROPA). NO SE REIVINDICAN LAS PALABRAS FASHION NI BOUTIQUE POR CUANTO SON TÉRMINOS DESCRIPTIVOS PARA LAS ACTIVIDADES QUE PRETENDE PROTEGER. SE REIVINDICAN LOS COLORES, DISEÑOS Y FORMAS.

TRAMITANTE: HE GUOPEI**Insc. 2025-004035 del 22 DE ABRIL DE 2025****NOMBRE DE LA MARCA:** INNOVAT

SOLICITADA POR: INNOVAT 2024 , C.A Domicilio: Av Avenida Romulo GallegoEdif, Edificio Torre Saman Piso 5 of. 52 sector sector Los Dos Caminos, Caracas, Miranda País: VENEZUELA

**EN CLASE:** NC

DESCRIPCIÓN DE ETIQUETA: EL SIGUIENTE LOGO ESTA COMPUESTO POR UN FONDO NEGRO, SOBRE DICHO FONDO SE OBSERVA DE SU LADO IZQUIERDO UNA FIGURACOMPUESTA POR CUATRO LINEAS (4), IRREGULARES GRUESAS LAS CUALES ESTAN UBICADAS UNA ENCIMA DE LA OTRA ACOPLADAS PARA SIMULAR UN CIRCULO IRREGULAR, LAS LINEAS SON DE COLOR AZUL QUE A SU VEZ SE VAN DEGRADANDO A UN COLOR AZUL MAS CLARO. SEGUIDAMENTE A SU LADO DERECHO SE ENCUENTRA LA PALABRA "INNOVAT" LA MISMA ESTA EN LETRAS MAYUSCULAS CON LA PARTICULARIDAD DE QUE LKAS LETRAS "INN" ESTAN DE COLOR BLANCO Y TRAZOS DELGADOS, LA LETRA "O" SE ENCUENTRA DE DOS COLORES DIVIDIDO A LA MITAD SU LADO DERECHO BLANCO Y SU LADO IZQUIERDO AZUL, LUEGO LAS LETRAS "VAT" SE OBSERVAN DE COLOR AZUL DE TRAZOS MAS GRUEGOS. ("INNOVAT"; AL BUSCAR SU TRADUCCION AL CATALAN SIGNIFICA INNOVAR). SE REIVINDICA EL CONJUNTO DESCRITO EN SU TOTALIDAD.

TRAMITANTE: TINEO TINEO GREGORY DAVID

Insc. 2025-004178 del 24 DE ABRIL DE 2025

NOMBRE DE LA MARCA: TITANIC CENTER

SOLICITADA POR: COMERCIAL TITANIC CENTER Domicilio: CARACAS VENEZUELA País: VENEZUELA



EN CLASE: NC

DESCRIPCIÓN DE ETIQUETA: CONSISTE EN UNA ETIQUETA DE FONDO COLOR BLANCO, EN LA CUAL SE OBSERVA EL TERMINO TITANIC CENTER (SIGNIFICA EN CASTELLANO CENTRO) LAS LETRAS SON DE COLOR AZUL EN MAYUSCULAS ESTILIZADAS Y DE TRAZO SEMIGRUESO. LA PARTICULARIDAD DEL DISEÑO SE OBSERVA EN LA LETRA C FINAL DE TITANIC Y LA LETRA DE COMIENZO DE CENTER QUE SON DE AZUL MAS CLARO Y LA SEGUNDA C TIENE UN ELEMENTO CIRCULAR DE COLOR AZUL.

TRAMITANTE: HANNA YOUSSEF

Insc. 2025-004225 del 25 DE ABRIL DE 2025

NOMBRE DE LA MARCA: ALUNASA

SOLICITADA POR: CVG ALUMINIOS NACIONALES S.A Domicilio: pto ordaz, ciudad guayana País: VENEZUELA



EN CLASE: NC

DESCRIPCIÓN DE ETIQUETA: CONSISTE EN UNA ETIQUETA EN LA QUE SE ENCUENTRA ESCRITA LA PALABRA ALUNASA, EN LETRAS MAYUSCULAS DE COLOR GRIS. EN LA PARTE SUPERIOR SE PUEDE OBSERVA UNA FIGURA QUE SEMEJA SER UNA PIRAMIDE DE DOS LINEAS GRUESAS SEGMENTADAS POR COLORES, INICIANDO EN LA PARTE INFERIOR EN COLOR AZUL OSCURO, LUEGO UNA LINEA BLANCA FINA ASCENDENTE QUE LA SEGMENTA Y EN SU PARTE SUPERIOR Y LATERAL DERECHA DE COLOR GRIS CLARO. SE REIVINDICA EL CONJUNTO DESCRITO

TRAMITANTE: MARIN HERNANDEZ DIEGO

Total de Solicitudes : 188

EN VIRTUD DE LA DECISION TOMADA POR ESTE DESPACHO UT SUPRA, EL TRAMITANTE O INTERESADO DEBERÁ CONSIGNAR POR ESCRITO EL PAGO DE LOS DERECHOS DE REGISTRO CORRESPONDIENTES A LA PRESENTE CONCESIÓN EN UN LAPSO DE TREINTA DÍAS (30) HÁBILES CONTADOS A PARTIR DE LA PRESENTE PUBLICACIÓN, DE ACUERDO A LO ESTABLECIDO EN EL CONTENIDO DE LOS ARTÍCULOS 47 Y 83 DE LA LEY DE PROPIEDAD INDUSTRIAL. EL INCUMPLIMIENTO DEL PAGO DE LOS DERECHOS REGISTRABLES SERÁ CAUSAL PARA QUE QUEDE SIN EFECTO LA RESOLUCIÓN DEL REGISTRADOR SOBRE EL REGISTRO Y NULAS LAS ACTUACIONES RESPECTIVAS SEGÚN LO DISPONE EL CONTENIDO DEL ARTÍCULO 83 DE LA LEY DE PROPIEDAD INDUSTRIAL.

Publíquese,

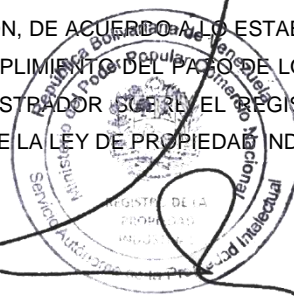

HENDRICK JOSÉ PERDOMO COLMENARES

Registrador (E) de la Propiedad Industrial

Designado mediante Resolución No. 055/2023 de fecha 07 de Septiembre de 2023

Publicada en Gaceta Oficial de la República Bolivariana de Venezuela

Nº.42.720 de Fecha 22 de Septiembre de 2023