

**REPÚBLICA BOLIVARIANA DE VENEZUELA, MINISTERIO DEL PODER POPULAR DE COMERCIO NACIONAL - SERVICIO AUTÓNOMO DE LA PROPIEDAD INTELECTUAL - REGISTRO DE LA PROPIEDAD INDUSTRIAL**

Caracas, 04 de septiembre de 2025

216, 166 y 26

**RESOLUCIÓN N° 510**

**SOLICITUDES DE MARCAS DE PRODUCTOS CONCEDIDAS**

CUMPLIDOS COMO HAN SIDO LOS EXTREMOS LEGALES EXIGIDOS, ESTE DESPACHO ACUERDA EL REGISTRO DE SOLICITUDES DE MARCAS DE PRODUCTOS CONCEDIDAS QUE A CONTINUACIÓN SE MENCIONAN.

**Insc. 1987-001372 del 06 DE FEBRERO DE 1987**

**SOLICITADA POR:** EMBOTELLADORA GOLDEN CUP S.R.L. Domicilio: Los Teques, Edo. Miranda

País: VENEZUELA

**CHERLY**

**EN CLASE:** 32

**TRAMITANTE:** CARLOS BARROETA

**Insc. 1987-009062 del 26 DE JUNIO DE 1987**

**SOLICITADA POR:** GALENO QUIMICA C.A. Domicilio: Caracas País: VENEZUELA

**BROXALEX**

**EN CLASE:** 5

**TRAMITANTE:** CARRASCOSA DE MENA JOSE MANUEL

**Insc. 1987-010934 del 04 DE AGOSTO DE 1987**

**SOLICITADA POR:** GAETANO BERTUCCIO ALFARONE Domicilio: Caracas País: VENEZUELA

**KERALAB**

**EN CLASE:** 3

**TRAMITANTE:** GAETANO BERTUCCIO

**Insc. 1988-009513 del 02 DE JUNIO DE 1988**

**SOLICITADA POR:** GENERAL MOTORS CORPORATION Domicilio: Detroit, Michigan País: ESTADOS

UNIDOS DE AMÉRICA

**BLAZER**

**EN CLASE:** 12

**TRAMITANTE:** FRANKLIN HOET LINARES

**Insc. 1988-014549 del 12 DE AGOSTO DE 1988**

**SOLICITADA POR:** PONCE Y BENZO SUCESORA C.A. Domicilio: Caracas País: VENEZUELA

**FUCA**

**EN CLASE:** 5

**TRAMITANTE:** CARRASCOSA DE MENA JOSE MANUEL

**Insc. 1989-001644 del 09 DE FEBRERO DE 1989**

**NOMBRE DE LA MARCA:** EL CANARIO

**SOLICITADA POR:** INDUSTRIAS EL CANARIO C.A. Domicilio: Caracas País: VENEZUELA



**EN CLASE:** 5

**DESCRIPCIÓN DE ETIQUETA:** CON DISEÑO EL CANARIO <sup>1</sup> QUE CONSISTE EN LA FIGURA DE UN AVE, PARTICULARMENTE UN CANARIO, POSADA EN UNA RAMA Y CON SU PICO ENTREABIERTO COMO SI ESTUVIERA CANTANDO. INFERIORMENTE SE APRECIAN DOS ESPIGAS QUE FORMAN UNA <sup>1</sup>"V" SOBRE LAS CUALES ESTA ESCRITA LA LEYENDA EL CANARIO EN LETRAS DEL TIPO PALMER, TODO EN TRAZO NEGRO Y FONDO BLANCO

**TRAMITANTE:** ARCILA SALGADO GUSTAVO

**Insc. 1989-001646 del 09 DE FEBRERO DE 1989**

**NOMBRE DE LA MARCA:** EL CANARIO

**SOLICITADA POR:** INDUSTRIA EL CANARIO C.A. Domicilio: Caracas País: VENEZUELA



**EN CLASE:** 30

**DESCRIPCIÓN DE ETIQUETA:** CON DISEÑO EL CANARIO <sup>1</sup> QUE CONSISTE EN LA FIGURA DE UN AVE, PARTICULARMENTE UN CANARIO, POSADA EN UNA RAMA Y CON SU PICO ENTREABIERTO COMO SI ESTUVIERA CANTANDO. INFERIORMENTE SE APRECIAN DOS ESPIGAS QUE FORMAN UNA <sup>1</sup>"V" SOBRE LAS CUALES ESTA ESCRITA LA LEYENDA EL CANARIO EN LETRAS DEL TIPO PALMER, TODO EN TRAZO NEGRO Y FONDO BLANCO

**TRAMITANTE:** ARCILA SALGADO GUSTAVO

**Insc. 1989-013780 del 13 DE SEPTIEMBRE DE 1989**

**NOMBRE DE LA MARCA:** NAUTICA

**SOLICITADA POR:** NAUTICA APPAREL, INC. Domicilio: New York, New York País: ESTADOS UNIDOS DE AMÉRICA



**EN CLASE:** 18

**DESCRIPCIÓN DE ETIQUETA:** CONSISTE EN UNA ETIQUETA DONDE SE OBSERVA UNA FIGURA DE FANTASÍA QUE SE ASEMEJA A DOS VELEROS. DEBAJO DE ESTA FIGURA SE LEE LA PALABRA NAUTICA ESCRITA EN LETRAS DE CARACTERES FINOS. LO ESENCIAL ES EL CONJUNTO CON LA FORMA Y CARACTERÍSTICAS QUE APARECEN EN EL FACSIMIL ADJUNTO, TODO LO CUAL CONSTITUYE LA MARCA, TODO EN TRAZOS NEGROS Y FONDO BLANCO

**TRAMITANTE:** BLANCO SANCHEZ ARGELIA

**Insc. 1989-013781 del 13 DE SEPTIEMBRE DE 1989**

**SOLICITADA POR:** NAUTICA APPAREL, INC. Domicilio: New York, New York País: ESTADOS UNIDOS DE AMÉRICA

**NAUTICA**

**EN CLASE:** 18

**TRAMITANTE:** BLANCO SANCHEZ ARGELIA

**Insc. 1990-002931 del 23 DE FEBRERO DE 1990**

**SOLICITADA POR:** MAKRO COMERCIALIZADORA S.A. Domicilio: CARACAS País: VENEZUELA

**ARO**

**EN CLASE:** 3

**TRAMITANTE:** UZCATEGUI LUNA LEONARDO ENRIQUE

---

**Insc. 1991-005246 del 02 DE ABRIL DE 1991**

**SOLICITADA POR:** BANCO PROVINCIAL S.A Domicilio: Caracas País: VENEZUELA

**V.I.P.**

**EN CLASE:** 16

**TRAMITANTE:** JOSE MANUEL CARRASCOSA

---

**Insc. 1991-006386 del 15 DE ABRIL DE 1991**

**NOMBRE DE LA MARCA:** SHARK

**SOLICITADA POR:** ARMANDO CESAR ACOSTA Domicilio: Caracas País: VENEZUELA

**EN CLASE:** 25

**DESCRIPCIÓN DE ETIQUETA:** SE OBSERVA UNA ALETA DE TIBURÓN Y DEBAJO DE ESTA, EN LETRA DE MOLDE LA PALABRA SHARK.

**TRAMITANTE:** ACOSTA, ARMANDO CESAR



---

**Insc. 1991-025595 del 06 DE DICIEMBRE DE 1991**

**NOMBRE DE LA MARCA:** ESCADA

**SOLICITADA POR:** ESCADA A. G. Domicilio: Karl Hammerschmitt Strasse 23-29, 8011 País: ALEMANIA

**EN CLASE:** 3

**DESCRIPCIÓN DE ETIQUETA:** ESCADA EN LETRAS NEGRA

**TRAMITANTE:** Jaime R. Ezagüi S.



---

**Insc. 1992-006575 del 02 DE ABRIL DE 1992**

**SOLICITADA POR:** LABORATORIOS VIVAX PHARMACEUTICALS C.A. Domicilio: Caracas País: VENEZUELA

**EN CLASE:** 5

**TRAMITANTE:** KUSTER DE GOMEZ DIANA

**CIPRONAX**

---

**Insc. 1993-011546 del 25 DE JUNIO DE 1993**

**SOLICITADA POR:** ENERTEC COMERCIAL, S. DE R.L. DE C.V. Domicilio: Monterrey, Nuevo Leon País: MÉXICO

**EN CLASE:** 9

**TRAMITANTE:** BENTATA VICTOR

**CRONOS**

---

**Insc. 1993-012580 del 13 DE JULIO DE 1993**

**SOLICITADA POR:** RENE DESSES DE VENEZUELA C.A. Domicilio: Caracas País: VENEZUELA

**EN CLASE:** 3

**TRAMITANTE:** JOSE MANUEL CARRASCOSA URQUIJO

**RAGAZZA**

---

**Insc. 1993-014405 del 04 DE AGOSTO DE 1993**

**SOLICITADA POR:** FERRIS ENTERPRISES CORP. Domicilio: Panama País: PANAMÁ

**EN CLASE:** 30

**TRAMITANTE:** ARCILA SALGADO GUSTAVO

**YUPI**

**Insc. 1993-014408 del 04 DE AGOSTO DE 1993****SOLICITADA POR:** FERRIS ENTERPRISES CORP. Domicilio: Panama País: PANAMÁ**YUPI****EN CLASE:** 29**TRAMITANTE:** ARCILA SALGADO GUSTAVO**Insc. 1993-015906 del 30 DE AGOSTO DE 1993****SOLICITADA POR:** CHAMPIÑONES SAN PEDRO, C.A. Domicilio: San Pedro, Estado Lara País: VENEZUELA**EVERGREEN****EN CLASE:** 29**TRAMITANTE:** CRESPO VASQUEZ EGILDA**Insc. 1993-015949 del 31 DE AGOSTO DE 1993****NOMBRE DE LA MARCA:** FRUCO**SOLICITADA POR:** CONOPCO, INC. Domicilio: New Jersey País: ESTADOS UNIDOS DE AMÉRICA**EN CLASE:** 32**DESCRIPCIÓN DE ETIQUETA:** (PALABRA DE FANTASIA). CONSISTE EN UNA ETIQUETA DONDE SE LEE EN EL CENTRO LA PALABRA "FRUCO", ESCRITA CON TRAZO GRUESO Y NEGRO. ESTA PALABRA SE ENCUENTRA DENTRO DE UN RECTÁNGULO DE LÍNEAS CURVAS QUE EL CENTRO SUPERIOR E INFERIOR SE JUNTAN DE MANERA CARACTERÍSTICA. SE REIVINDICA EL CONJUNTO DESCRITO**TRAMITANTE:** BENTATA GABRIEL**Insc. 1993-019106 del 20 DE OCTUBRE DE 1993****SOLICITADA POR:** CERERIA GARRIDO C.A. Domicilio: Caracas País: VENEZUELA**ARCO IRIS NO. 7****EN CLASE:** 4**TRAMITANTE:** JOSE MANUEL CARRASCOSA URQUIJO**Insc. 1993-020189 del 05 DE NOVIEMBRE DE 1993****NOMBRE DE LA MARCA:** BARY**SOLICITADA POR:** NUTRIMENTI DE COLOMBIA S.A.S Domicilio: CALLE 52 N° 47-42 EDIF. COLTEJER PISO 7 MEDELLIN-ANTOQUIA País: COLOMBIA**EN CLASE:** 30**DESCRIPCIÓN DE ETIQUETA:** EL SIGNO DISTINTIVO ESTA COMPUESTO POR LA PALABRA BARY EN LETRA MAYÚSCULA EN COLOR BLANCO, LA CUAL SE ENCUENTRA DENTRO DE UNA ESPECIE DE VASIJA, CUYA BASE TIENE. FORMA DE ÁNGULO DE COLOR ROJO. TODO LO ANTERIORMENTE DESCRITO SE ENCUENTRA DENTRO DE UN MEDIO RECUADRO FORMADO POR DOS FRANJAS DE COLOR VERDE Y AMARILLO.**TRAMITANTE:** LUIS ROBERTO PONTE PUIGBO

**Insc. 1993-020190 del 05 DE NOVIEMBRE DE 1993**

**NOMBRE DE LA MARCA:** BARY

**SOLICITADA POR:** NUTRIMENTI DE COLOMBIA S.A.S Domicilio: CALLE 52 N° 47-42 EDIF. COLTEJER PISO 7 MEDELLIN-ANTOQUIA País: COLOMBIA

**EN CLASE:** 29

**DESCRIPCIÓN DE ETIQUETA:** EL SIGNO DISTINTIVO ES COMPUESTO POR LA PALABRA BARY EN LETRA MUYÚSCULA EN COLOR BLANCO, LA CUAL SE ENCUENTRA DENTRO UNA ESPECIE DE VASIJA, CUYA BASE TIENE FORMA ÁNGULO DE COLOR ROJO. TODO LO ANTERIORMENTE DESCRITO SE ENCUENTRA DENTRO DE UN MEDIO RECUADRO FORMADO POR DOS FRANJAS DE COLOR VERDE Y AMARILLO.

**TRAMITANTE:** LUIS ROBERTO PONTE PUIGBO



**Insc. 1993-021791 del 01 DE DICIEMBRE DE 1993**

**SOLICITADA POR:** PASATIEMPO GALLO, S.A. DE C.V. Domicilio: Queretaro País: MÉXICO

**EL GALLO**

**EN CLASE:** 28

**TRAMITANTE:** VALLINA GRISANTI MANUEL

**Insc. 1994-007976 del 17 DE JUNIO DE 1994**

**SOLICITADA POR:** DIESEL S.P.A. Domicilio: Molvena, Vicenza. País: ITALIA

**DIESEL**

**EN CLASE:** 18

**TRAMITANTE:** DANA RUTH BENTATA

**Insc. 1994-009336 del 18 DE JULIO DE 1994**

**SOLICITADA POR:** EBEL INTERNATIONAL LIMITED. Domicilio: Cedar Av. Hamilton. País: BERMUDA

**EBEL**

**EN CLASE:** 3

**TRAMITANTE:** RICARDO FISCHER

**Insc. 1994-011143 del 24 DE AGOSTO DE 1994**

**SOLICITADA POR:** LABORATORIOS ROWE FLEMING, C.A. Domicilio: Caracas País: VENEZUELA

**CEPLON**

**EN CLASE:** 5

**TRAMITANTE:** MARIA ANTONIETA ISERN GRAU

**Insc. 1994-012469 del 16 DE SEPTIEMBRE DE 1994**

**SOLICITADA POR:** NABISCO, INC. Domicilio: Parsippany, New Jersey. País: ESTADOS UNIDOS DE AMÉRICA

**MAMBO**

**EN CLASE:** 32

**TRAMITANTE:** Jaime R. Ezagüi S.

**Insc. 1994-013787 del 18 DE OCTUBRE DE 1994**

**SOLICITADA POR:** GAP (ITM) INC. Domicilio: California País: ESTADOS UNIDOS DE AMÉRICA

**GAP**

**EN CLASE:** 3

**TRAMITANTE:** DE SOLA LANDER IRENE

---

**Insc. 1994-013929 del 20 DE OCTUBRE DE 1994**

**SOLICITADA POR:** BERNARDO ALFAGENE SOCIEDAD ANONIMA Domicilio: Vigo País: ESPAÑA

**EUREKA**

**EN CLASE:** 29

**TRAMITANTE:** ARCILA SALGADO GUSTAVO

---

**Insc. 1994-016888 del 19 DE DICIEMBRE DE 1994**

**SOLICITADA POR:** INDUSTRIA PROCESADORA DE CEREALES AMATO, C.A. (INDUPROCA)

Domicilio: Acarigua Edo.Portuguesa País: VENEZUELA

**AMATO**

**EN CLASE:** 30

**TRAMITANTE:** CRESPO VASQUEZ EGILDA

---

**Insc. 1995-000342 del 12 DE ENERO DE 1995**

**SOLICITADA POR:** CERWIN-VEGA, INC. Domicilio: Simi Valley, California. País: ESTADOS UNIDOS DE AMÉRICA

**CERWIN-VEGA**

**EN CLASE:** 9

**TRAMITANTE:** BLANCO SANCHEZ ARGELIA

---

**Insc. 1995-000770 del 26 DE ENERO DE 1995**

**SOLICITADA POR:** HUGO BOSS AG. Domicilio: Holy-Allee 3, 72555 Metzingen País: ALEMANIA

**BOSS**

**EN CLASE:** 3

**TRAMITANTE:** DIEGO BUSTILLOS BEINER

---

**Insc. 1995-000771 del 26 DE ENERO DE 1995**

**SOLICITADA POR:** HUGO BOSS AG. Domicilio: Holy-Allee 3, 72555 Metzingen País: ALEMANIA

**HUGO BOSS**

**EN CLASE:** 3

**TRAMITANTE:** DIEGO BUSTILLOS BEINER

---

**Insc. 1995-003992 del 23 DE MARZO DE 1995**

**SOLICITADA POR:** S.A. SPA MONOPOLE N.V Domicilio: Belgica País: BELGICA

**SPA**

**EN CLASE:** 32

**TRAMITANTE:** BENTATA KAREL

---

**Insc. 1995-004739 del 04 DE ABRIL DE 1995**

**SOLICITADA POR:** GILDA ALIMENTOS C.A Domicilio: CARACAS País: VENEZUELA

**GRAN MORO**

**EN CLASE:** 30

**TRAMITANTE:** FRANCO PAOLETTI BUONCOMPAGNI

---

**Insc. 1995-004914 del 06 DE ABRIL DE 1995**

**SOLICITADA POR:** IOMEGA CORPORATION Domicilio: delaware País: ESTADOS UNIDOS DE AMÉRICA

**ZIP**

**EN CLASE:** 9

**TRAMITANTE:** BENTATA GABRIEL

**Insc. 1995-012050 del 15 DE AGOSTO DE 1995****NOMBRE DE LA MARCA:** DEPILEVE**SOLICITADA POR:** EXCLUSIVAS DE ESTETICA MC C.A. Domicilio: Caracas, País: VENEZUELA**EN CLASE:** 3**DESCRIPCIÓN DE ETIQUETA:** DEPILEVE (PALABRA DE FANTASÍA). ESCRITA CON LETRAS MINÚSCULAS DE TIPO REDONDILLA Y EN NEGRILLAS. COLOCADA DE MANERA OBLICUA EN EL INTERIOR DE UN ÓVALO.**TRAMITANTE:** STREDEL GONZALEZ JUAN RAFAEL**Insc. 1995-012924 del 28 DE AGOSTO DE 1995****SOLICITADA POR:** BAKERY IBERIAN INVESTMENTS, S.L. Domicilio: CALLE JOSEP PLA 2, 08019, BARCELONA. País: ESPAÑA**EN CLASE:** 29**TRAMITANTE:** RICARDO ANTEQUERA PARILLI**BIMBO****Insc. 1995-015862 del 09 DE OCTUBRE DE 1995****SOLICITADA POR:** REGAL BELOIT AMERICA, INC., Domicilio: 200 state street, beloit, wisconsin, 53511, estados unidos de america País: ESTADOS UNIDOS DE AMÉRICA**EN CLASE:** 7**TRAMITANTE:** ENRIQUE J. CHEANG VERA**BROWNING****Insc. 1995-017478 del 07 DE NOVIEMBRE DE 1995****NOMBRE DE LA MARCA:** CIMAUT**SOLICITADA POR:** DACA DESARROLLOS AUTOMOTRICES, C.A. Domicilio: Caracas País: VENEZUELA**EN CLASE:** 16**DESCRIPCIÓN DE ETIQUETA:** CIMAUT CONSISTE DICHA PALABRA EN MI MUSCULA E INICIAL EN MAYÚSCULA CON CARACTERÍSTICA DE TRAZO GRUESO OSCURO DIFERENCIÁNDOSE LA LETRA "T" POR UNA LINEA SUPERIOR QUE CUBRE LA MAYORÍA LETRAS; A LA IZQUIERDA SE OBSERVA LA FIGURA DE UN CABALLITO DE MAR. DICHA DESCRIPCIÓN ESTA CONTENIDA EN UNA FIGURA REDONDA DE RAYAS VERTICALES. SE REIVINDICA EL CONJUNTO DESCRITO.**TRAMITANTE:** VARAS MARTIN JOSE MARIA**Insc. 1995-017479 del 07 DE NOVIEMBRE DE 1995****NOMBRE DE LA MARCA:** CIMAUT**SOLICITADA POR:** DACA DESARROLLOS AUTOMOTRICES, C.A. Domicilio: Caracas País: VENEZUELA**EN CLASE:** 12**DESCRIPCIÓN DE ETIQUETA:** CIMAUT CONSISTE DICHA PALABRA EN MI MUSCULA E INICIAL EN

MAYÚSCULA CON CARACTERÍSTICA DE TRAZO GRUESO OSCURO DIFERENCIÁNDOSE LA LETRA "T" POR UNA LINEA SUPERIOR QUE CUBRE LA MAYORÍA LETRAS; A LA IZQUIERDA SE OBSERVA LA FIGURA DE UN CABALLITO DE MAR. DICHA DESCRIPCIÓN ESTA CONTENIDA EN UNA FIGURA REDONDA DE RAYAS VERTICALES. SE REIVINDICA EL CONJUNTO DESCRITO.

**TRAMITANTE:** VARAS MARTIN JOSE MARIA

**Insc. 1995-018485 del 21 DE NOVIEMBRE DE 1995**

**SOLICITADA POR:** THE LATIN AMERICA TRADEMARK CORPORATION Domicilio: Samuel Lewis Avenue, Panamá City País: PANAMÁ

**SALETIN**

**EN CLASE:** 5

**TRAMITANTE:** RAFAEL ERNESTO ORTIN PEROZO

**Insc. 1996-002047 del 16 DE FEBRERO DE 1996**

**SOLICITADA POR:** PIN, S.A. Domicilio: Medellín País: COLOMBIA

**PIN**

**EN CLASE:** 29

**TRAMITANTE:** CARLOS VALEDON HURTADO

**Insc. 1996-003063 del 07 DE MARZO DE 1996**

**SOLICITADA POR:** PAPELERIA LA NACIONAL C.A. Domicilio: Caracas País: VENEZUELA

**ANTIQUE**

**EN CLASE:** 16

**TRAMITANTE:** DORADO FERNANDEZ, CARLOS RAFAEL

**Insc. 1996-003615 del 18 DE MARZO DE 1996**

**SOLICITADA POR:** HEARST COMMUNICATIONS, INC. Domicilio: New York, New York País: ESTADOS UNIDOS DE AMÉRICA

**COSMOPOLITAN**

**EN CLASE:** 25

**TRAMITANTE:** BENTATA GABRIEL

**Insc. 1996-004825 del 12 DE ABRIL DE 1996**

**SOLICITADA POR:** INDUSTRIAS ALIMENTICIAS NOEL S.A. Domicilio: Medellín País: COLOMBIA

**PAPA NOEL**

**EN CLASE:** 16

**TRAMITANTE:** SALAZAR PARRA LIGIA MERCEDES

**Insc. 1996-005721 del 29 DE ABRIL DE 1996**

**SOLICITADA POR:** PERFLEX C.A. Domicilio: Caracas, País: VENEZUELA

**PERFLEX**

**EN CLASE:** 25

**TRAMITANTE:** GIOVANNI MARINUZZI

**Insc. 1996-019075 del 08 DE NOVIEMBRE DE 1996**

**SOLICITADA POR:** JOSE LEGGIO CASSARA Domicilio: Caracas País: VENEZUELA

**SAVE THE SEA BY PASEO  
(SALVAR (EL, LA) MAR A TRAVES  
PASEO)**

**EN CLASE:** 25

**TRAMITANTE:** INGRID JOSEFINA DIAZ GIL

**Insc. 1996-019297 del 12 DE NOVIEMBRE DE 1996**

**SOLICITADA POR:** CONFECCIONES LEWED C.A. Domicilio: Valencia, Edo Carabobo. País: VENEZUELA

**WALK-OVER (WALK-PASEO,  
OVER-ENCIMA)**

**EN CLASE:** 28

**TRAMITANTE:** HELGA WEGAM DE LERARIO.

**Insc. 1996-019298 del 12 DE NOVIEMBRE DE 1996**

**SOLICITADA POR:** KAFLIN S.R.L. Domicilio: Valencia, Edo Carabobo. País: VENEZUELA

**WALK-OVER (WALK-PASEO,  
OVER-ENCIMA)**

**EN CLASE:** 25

**TRAMITANTE:** HELGA WEDAM DE LERARIO.

**Insc. 1996-019308 del 12 DE NOVIEMBRE DE 1996**

**NOMBRE DE LA MARCA:** MAXICLIN

**SOLICITADA POR:** ASESORIAS Y PROYECTOS PROPASE C.A. Domicilio: Caracas, País: VENEZUELA

**EN CLASE:** 3

**DESCRIPCIÓN DE ETIQUETA:** CONSISTE EN LA REPRESENTACION GRAFICA DE LA PALABRA MAXICLIN EN LETRAS MINUSCULAS Y MAYUSCULA AL COMIENZO DE TRAZO GRUESO, CARACTERIZANDOSE POR ESTAR ESCRITA EN FORMA CURVA. DICHA PALABRA SE ENCUENTRA ENTRE DOS LINEAS UNA SUPERIOR Y OTRA INFERIOR, COLOCADAS EN FORMA IRREGULAR. NO SE REIVINDICA COMBINACION DE COLORES.

**TRAMITANTE:** CARRASCOSA DE MENA JOSE MANUEL

**Insc. 1996-020498 del 29 DE NOVIEMBRE DE 1996**

**SOLICITADA POR:** MINUTEMAN INTERNATIONAL, INC Domicilio: Addison, Illinois. País: ESTADOS UNIDOS DE AMÉRICA

**MINUTEMAN  
(MINUTE-MINUTO/MAN-HOMBRE)**

**EN CLASE:** 9

**TRAMITANTE:** BENTATA GABRIEL

**Insc. 1996-021304 del 11 DE DICIEMBRE DE 1996**

**SOLICITADA POR:** COMPAÑIA ANONIMA INDUSTRIAS LARA-CARABOBO Domicilio: Caracas, País: VENEZUELA

**NORDICA**

**EN CLASE:** 32

**TRAMITANTE:** BENTATA GABRIEL

**Insc. 1996-021415 del 12 DE DICIEMBRE DE 1996**

**SOLICITADA POR:** GRACO CHILDREN'S PRODUCTS INC. Domicilio: Elverson, Pennsylvania País: ESTADOS UNIDOS DE AMÉRICA

**CENTURY**

**EN CLASE:** 12

**TRAMITANTE:** BLANCO SANCHEZ ARGELIA

**Insc. 1996-021485 del 16 DE DICIEMBRE DE 1996**

**SOLICITADA POR:** PAPELERA ARAGUA C.A. Domicilio: Caracas País: VENEZUELA

**IDEAL**

**EN CLASE:** 3

**TRAMITANTE:** JULIO CERRADA

**Insc. 1997-000051 del 06 DE ENERO DE 1997**

**SOLICITADA POR:** BANCO UNIÓN, S.A. S.A.C.A. Domicilio: Caracas País: VENEZUELA

**UNO**

**EN CLASE:** 14

**TRAMITANTE:** SALAZAR PARRA LIGIA MERCEDES

**Insc. 1997-001557 del 30 DE ENERO DE 1997**

**SOLICITADA POR:** CARL WILLIAMS Domicilio: Angeles, California País: ESTADOS UNIDOS DE AMÉRICA

**KARL KANI**

**EN CLASE:** 25

**TRAMITANTE:** VALLINA GRISANTI MANUEL

**Insc. 1997-002619 del 14 DE FEBRERO DE 1997**

**SOLICITADA POR:** NUTRIPET ANDINA, C.A. Domicilio: Caracas País: VENEZUELA

**CAMPEON**

**EN CLASE:** 31

**TRAMITANTE:** CRESPO VASQUEZ EGILDA

**Insc. 1997-003668 del 28 DE FEBRERO DE 1997**

**SOLICITADA POR:** MANUEL ANTONIO VEGA VEGA Domicilio: Caracas País: VENEZUELA

**EL ANDINO**

**EN CLASE:** 30

**TRAMITANTE:** SCHILLING ENRIQUE ROMULO

**Insc. 1997-003941 del 04 DE MARZO DE 1997**

**SOLICITADA POR:** RACIMEC VENEZOLANA S.A. Domicilio: Caracas, País: VENEZUELA

**XUMA**

**EN CLASE:** 28

**TRAMITANTE:** RAUL PARIS BRUNI

**Insc. 1997-004471 del 11 DE MARZO DE 1997**

**SOLICITADA POR:** INVESTIGACIONES BOTANICAS DE VENEZUELA, C.A. Domicilio: Maracay, Edo. Aragua, País: VENEZUELA

**PROMIVITAL**

**EN CLASE:** 5

**TRAMITANTE:** HERNANDEZ GONZALEZ RAFAEL ANGEL

**Insc. 1997-009677 del 15 DE MAYO DE 1997**

**SOLICITADA POR:** CHAMPAGNE MOET & CHANDON Domicilio: Epernay País: FRANCIA

**NECTAR IMPERIAL**

**EN CLASE:** 33

**TRAMITANTE:** ARCILA SALGADO GUSTAVO

**Insc. 1997-009893 del 19 DE MAYO DE 1997**

**NOMBRE DE LA MARCA:** OLE OLE WINTER'S

**SOLICITADA POR:** PROCACAO S.A. Domicilio: lima País: PERU

**EN CLASE:** 30

**DESCRIPCIÓN DE ETIQUETA:** CONSISTE EN EL DISEÑO DE UNA ETIQUETA IRREGULAR EN LA CUAL SE LEE OLE OLE SUPERPUESTAS UNA SOBRE LA OTRA, ESCRITAS EN COLOR ROJO Y NEGRA RESPECTIVAMENTE, SOBRE FONDO BLANCO Y ROJO, INTERRUMPE FRANJAS EN COLORES NEGRO, VERDE, ROJA, DEBAJO SE LEE UN RECUADRO DE COLOR NEGRO WINTER S, ESCRITA EN COLOR BLANCO EN LETRAS MINUSCULA; IGUALMENTE SOBRE FRANJAS DE COLORES ROJO, VERDE, NEGRO, ROJO. SE REIVINDICA EL CONJUNTO DESCRITO WINTER S= DE INVIERNO.

**TRAMITANTE:** LAURA ELENA QUINTERO GUERERE



**Insc. 1997-010047 del 19 DE MAYO DE 1997**

**SOLICITADA POR:** INDUSTRIAS ALIMENTICIAS NOEL S.A. Domicilio: Medellin País: COLOMBIA

**EN CLASE:** 30

**TRAMITANTE:** SALAZAR PARRA LIGIA MERCEDES

**PIÑATA**

**Insc. 1997-012942 del 26 DE JUNIO DE 1997**

**SOLICITADA POR:** PRODUCTOS ALIMENTICIOS KONFYT LTDA. Domicilio: Medellin País: COLOMBIA

**EN CLASE:** 5

**TRAMITANTE:** ARCILA SALGADO GUSTAVO

**DELIDIET**

**Insc. 1997-013238 del 01 DE JULIO DE 1997**

**NOMBRE DE LA MARCA:** REDUCTEUR RIDES BIOTHERM

**SOLICITADA POR:** BIOTHERM Domicilio: Monaco, País: MONACO

**EN CLASE:** 3

**DESCRIPCIÓN DE ETIQUETA:** LA ETIQUETA CONSISTE EN UN DISEÑO EN CUAL SE OBSERVA UN TÁNGULO. EL MISMO ES DE COLOR BLANCO Y PRESENTA UN BORDE DE TRAZO FINO Y COLOR GRIS. EN LA PARTE SUPERIOR DEL MENCIONADO RECTANGULO APARECE ESCRITA LA PALABRA BIOTHERM NOMBRE DE MI MANDANTE, LA MISMA SE ENCUENTRA ESCRITA EN LETRAS GRANDES DE TRAZO GRUESO Y DE COLOR PLATEADO. EN LA PARTE MEDIA DEL MENCIONADO RECTANGULO PODEMOS APRECIAR UNA FRANJA EN FORMA DE ONDA QUE LO ATRAVIESA. DICHA FRANJA ES DE TRAZO GRUESO Y COLOR AZUL. DEBAJO DE LA MENCIONADA FRANJA SE OBSERVAN ESCRITAS LAS PALABRAS REDUCTEUR RIDES REDUCTEUR=REDUCTOR, RIDES=MANEJA. DICHAS PALABRAS SE ENCUENTRAN ESCRITAS EN LETRAS GRANDES DE TRAZO FINO Y EN COLOR GRIS. SE REIVINDICA EL CONJUNTO DESCRITO.

**TRAMITANTE:** BENTATA GABRIEL



---

**Insc. 1997-013885 del 10 DE JULIO DE 1997**

**SOLICITADA POR:** HEALTHCO LIMITED. Domicilio: Isle of Man, País: REINO UNIDO

**ALIVIUM**

**EN CLASE:** 5

**TRAMITANTE:** GIOVANNI DI VENERE

---

**Insc. 1997-014360 del 16 DE JULIO DE 1997**

**SOLICITADA POR:** OUR BAG LTDA Domicilio: Santafe de Bogota País: COLOMBIA

**BOOTS'N BAGG**

**EN CLASE:** 18

**TRAMITANTE:** ARCILA SALGADO GUSTAVO

---

**Insc. 1998-005116 del 24 DE MARZO DE 1998**

**SOLICITADA POR:** RAYOVAC CORPORATION Domicilio: Madison, Wisconsin País: ESTADOS UNIDOS DE AMÉRICA

**GRAPHITE**

**EN CLASE:** 9

**TRAMITANTE:** JOSE LUIS FERNANDEZ MACEIRA

---

**Insc. 1998-005594 del 31 DE MARZO DE 1998**

**SOLICITADA POR:** DISTRIBUIDORA PALO VERDE II C.A. Domicilio: Caracas País: VENEZUELA

**DEL GOURMET DPV**

**EN CLASE:** 31

**TRAMITANTE:** CARLOS JIMENEZ GALVIS

---

**Insc. 1998-005595 del 31 DE MARZO DE 1998**

**SOLICITADA POR:** DISTRIBUIDORA PALO VERDE II C.A. Domicilio: Caracas País: VENEZUELA

**DEL GOURMET DPV**

**EN CLASE:** 32

**TRAMITANTE:** CARLOS JIMENEZ GALVIS

---

**Insc. 1998-008433 del 14 DE MAYO DE 1998**

**SOLICITADA POR:** NOVO NORDISK FEMCARE AG. Domicilio: Zurich País: SUIZA

**ACTIVELLE**

**EN CLASE:** 5

**TRAMITANTE:** CORIAT ALAIN

---

**Insc. 1998-008603 del 15 DE MAYO DE 1998**

**SOLICITADA POR:** TURNER ENTERTAINMENT COMPANY Domicilio: Atlanta, Georgia País: ESTADOS UNIDOS DE AMÉRICA

**TOM AND JERRY**

**EN CLASE:** 29

**TRAMITANTE:** DE SOLA LANDER IRENE

---

**Insc. 1998-008605 del 15 DE MAYO DE 1998**

**SOLICITADA POR:** TURNER ENTERTAINMENT COMPANY Domicilio: Atlanta, Georgia País: ESTADOS UNIDOS DE AMÉRICA

**TOM AND JERRY**

**EN CLASE:** 30

**TRAMITANTE:** DE SOLA LANDER IRENE

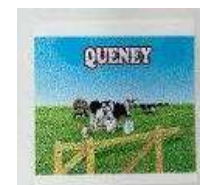
**Insc. 1998-008781 del 18 DE MAYO DE 1998****SOLICITADA POR:** JESUS ARMANDO VERA AYESTARAN Domicilio: Caracas País: VENEZUELA**OVO****EN CLASE:** 25**TRAMITANTE:** MARQUEZ GARCIA RICARDO**Insc. 1998-008951 del 20 DE MAYO DE 1998****SOLICITADA POR:** CODISA DISTRIBUIDORA E IMPORTADORA S.A. Domicilio: Valencia, Edo.Carabobo País: VENEZUELA**LUBLIN****EN CLASE:** 12**TRAMITANTE:** GLADYS PEÑA**Insc. 1998-013744 del 23 DE JULIO DE 1998****SOLICITADA POR:** COOL DUDE TEXTILE & TRADING C.A. Domicilio: Caracas País: VENEZUELA**RASSO****EN CLASE:** 25**TRAMITANTE:** MEDINA BAPTISTA ANTONIO JOSE**Insc. 1998-013901 del 28 DE JULIO DE 1998****NOMBRE DE LA MARCA:** MEERLIN**SOLICITADA POR:** LINMER INTERACTIVE SISTEMS C.A. Domicilio: Caracas País: VENEZUELA**EN CLASE:** 9**DESCRIPCIÓN DE ETIQUETA:** CONSISTE EN UNA ETIQUETA CUADRADA DE FONDO DE COLOR BLANCO, QUE EN LA PARTE INFERIOR SE OBSERVA LA PALABRA MERLIN, ESCRITA EN LETRA DE IMPRENTA DE COLOR NEGRO Y DE GRAN TAMAÑO, SIENDO LA LETRA M MAYUSCULA Y DE MAYOR TAMAÑO. DE LA LETRA I, SE DESPRENDE UNA FIGURA IRREGULAR QUE ASEMEJA A HUMO DE COLORES AMARILLOS, NARANJA, ROJO FUCSIA Y VIOLETA (SE REIVINDICA EL CONJUNTO).**TRAMITANTE:** MARINA BENTATA WIESENFELD**Insc. 1998-014555 del 04 DE AGOSTO DE 1998****SOLICITADA POR:** CENTRO MARCAS C.A. Domicilio: Porlamar, Edo. Nva.Esparta País: VENEZUELA**CESARE PACIOTTI****EN CLASE:** 25**TRAMITANTE:** SANCHEZ PARRA SARA CAROLINA**Insc. 1998-014845 del 07 DE AGOSTO DE 1998****NOMBRE DE LA MARCA:** QUENEY**SOLICITADA POR:** CENTRO DE EMPAQUE C.A. Domicilio: Barquisimeto, Edo. Lara País: VENEZUELA**EN CLASE:** 16**DESCRIPCIÓN DE ETIQUETA:** ES LA FIGURA DE UNA SABANA PASTOSA DE COLOR VERDE, AL FRENTE DE LA SABANA SE OBSERVA UNOS PALOS QUE ASEMEJAN SER UNA CERCA DE MADERA DE COLOR MARRÓN, MÁS ALLÁ DE LA CERCA SE ENCUENTRA UNA MUJER CON SOMBRERO Y ADELANTAR BLANCO, SENTADA EN UN BANQUILLO DE MADERA, ORDEÑANDO A UNA VACA, ENTRE SUS MANOS SE ENCUENTRAN LA UBRE DE LA VACA Y DEBAJO DE LA UBRE UN CUBO DE MADERA LLENO DE LECHE, LA VACA ES DE COLOR BLANCA Y NEGRA, DETRÁS DE

LA VACA SE ENCUENTRA OTRO CUBO DE MADERA LLENO DE LECHE, AL FRENTE DE LA VACA HAY DOS CÁNTAROS DE ALUMINIO, EN LOS QUE SE RECOGE LA LECHE, DETRÁS DE LA FIGURA PRINCIPAL HACIA EL LADO IZQUIERDO HAY OTRAS VACAS UNAS ECHADAS Y OTRAS DE PIE, Y MÁS AL FONDO ESTA UNA CASA DE MADERA CON TECHOS DE COLOR ROJO, HACIA EL LADO DERECHO DE LA FIGURA PRINCIPAL HAY UN MOLINO DE VIENTO COLOCADO SOBRE UNA TORRE DE COLOR BLANCO Y GRIS, Y OTRAS VACAS PASTANDO, AL FINAL DE LA GRAN SABANA HAY UN INMENSO CIELO AZUL Y SOBRE ESTE CIELO ESTA ESCRITA LA PALABRA QUENEY, ESCRITA EN LETRAS DE COLOR BLANCO EN SU CENTRO Y POR FUERA DE COLOR ROJO. SE REIVINDICA EL CONJUNTO DESCRITO MENOS LAS PALABRAS GENÉRICAS.

**TRAMITANTE:** ARGENIO DUQUE OCHOA

**Insc. 1998-014867 del 07 DE AGOSTO DE 1998**

**SOLICITADA POR:** TIERCE MARINA Domicilio: Caracas País: VENEZUELA

**VIGIA**

**EN CLASE:** 9

**TRAMITANTE:** MARINA BENTATA WIESENFELD

**Insc. 1998-014949 del 11 DE AGOSTO DE 1998**

**SOLICITADA POR:** ORGANIFAR S.A. Domicilio: Caracas País: VENEZUELA

**LAURIMICINA**

**EN CLASE:** 5

**TRAMITANTE:** BARRAGAN DE AGUILAR, MARIA THAMARA

**Insc. 1998-015081 del 12 DE AGOSTO DE 1998**

**SOLICITADA POR:** HENKEL KOMMANDTGESELLSCHAFT AUF AKTIEN Domicilio: Dusseldorf País: ALEMANIA

**LIOTEX**

**EN CLASE:** 1

**TRAMITANTE:** DANA RUTH BENTATA

**Insc. 1998-015927 del 26 DE AGOSTO DE 1998**

**SOLICITADA POR:** GREGORIO DANIEL FERNANDEZ GONZALEZ Domicilio: Caracas País: VENEZUELA

**RADAR-UNIVERSAL**

**EN CLASE:** 25

**TRAMITANTE:** MARQUEZ GARCIA RICARDO

**Insc. 1998-016180 del 31 DE AGOSTO DE 1998**

**SOLICITADA POR:** BIOCIDAS Y SERVICIOS C.A. Domicilio: Villa de Cura, Edo. Aragua País: VENEZUELA

**BIOFERT**

**EN CLASE:** 1

**TRAMITANTE:** GARCIA MILLAN LISANDRO

**Insc. 1998-016213 del 31 DE AGOSTO DE 1998**

**SOLICITADA POR:** CISCO TECHNOLOGY INC. Domicilio: San Jose, California País: ESTADOS UNIDOS DE AMÉRICA

**CISCO**

**EN CLASE:** 9

**TRAMITANTE:** PAZ PARRA FRANCISCO - GIMENEZ NURIA JULIA DE - AGUERREVERE SANCHEZ JUAN JOSE - CLAUDIA ALBARRACIN VIZCANO - VITKOU FISCHER RICARDO PATRICK - MERCEDES PARRA DE ALEXANDRE

**Insc. 1999-000459 del 21 DE ENERO DE 1999**

**SOLICITADA POR:** BANCO MERCANTIL, C.A., (BANCO UNIVERSAL) Domicilio: Caracas País: VENEZUELA

**CREDIPLAZO****EN CLASE:** 16**TRAMITANTE:** ELIAS, LUIS FRANCISCO**Insc. 1999-000728 del 26 DE ENERO DE 1999**

**SOLICITADA POR:** PETERSEN PUBLISHING COMPANY, L.L.C. Domicilio: Los Angeles California País: ESTADOS UNIDOS DE AMÉRICA

**TEEN VENEZUELA****EN CLASE:** 16**TRAMITANTE:** MANUEL POLANCO FERNANDEZ**Insc. 1999-001743 del 11 DE FEBRERO DE 1999**

**SOLICITADA POR:** JOSE CAYETANO BELTRAN DIAZ Domicilio: Ureña, Edo. Tachira País: VENEZUELA

**CHEO'S****EN CLASE:** 25**TRAMITANTE:** MARTINEZ PARDO, MARIA VICTORIA**Insc. 1999-002024 del 17 DE FEBRERO DE 1999**

**SOLICITADA POR:** INDUSTRIA BIOQUIMICA Y FARMACEUTICA BIOFARMO S.A. Domicilio: Caracas País: VENEZUELA

**GEROVITAL H-3****EN CLASE:** 5**TRAMITANTE:** CARRASCOSA DE MENA JOSE MANUEL**Insc. 1999-014174 del 18 DE AGOSTO DE 1999****NOMBRE DE LA MARCA:** LABIF

**SOLICITADA POR:** LABORATORIOS E INVESTIGACIONES FARMACEUTICAS C.A. Domicilio: Maracay Edo. Aragua País: VENEZUELA

**EN CLASE:** 5

**DESCRIPCIÓN DE ETIQUETA:** CONSISTE EN LA REPRESENTACION GRAFICA DE LA PALABRA LABIF, EN LETRAS MAYUSCULAS DE TRAZO GRUESO Y COLOR BLANCO, ESCRITAS SOBRE UN FONDO AZUL IRREGULAR, HACIA ARRIBA SE OBSERVA UNA FIGURA EN FORMA DE TRIANGULO AZUL CLARO HACIA ARRIBA Y CON FRANJAS HORIZONTALES AZUL Y BLANCO HACIA ABAJO. TODO LO DESCRITO SOBRE UN FONDO BLANCO. SE REIVINDICA EL CONJUNTO DESCRITO ASI COMO LA COMBINACION DE COLORES.

**TRAMITANTE:** CARRASCOSA DE MENA JOSE MANUEL**Insc. 1999-015772 del 13 DE SEPTIEMBRE DE 1999**

**SOLICITADA POR:** LAMINADOS INNOVADORES LAMINOVA, C.A. Domicilio: Caracas País: VENEZUELA

**LEATHER****EN CLASE:** 20**TRAMITANTE:** GABRIELA NUÑEZ MARQUEZ

**Insc. 1999-015969 del 15 DE SEPTIEMBRE DE 1999**

**SOLICITADA POR:** C. MUSKUS, S.A. Domicilio: Caracas País: VENEZUELA

**DR. MUSKUS**

**EN CLASE:** 5

**TRAMITANTE:** CARLOS J. MUSKUS

**Insc. 1999-016263 del 21 DE SEPTIEMBRE DE 1999**

**SOLICITADA POR:** EUDRIS ALFREDO GUERRA VARGAS Domicilio: Ure-a, Edo. Táchira País: VENEZUELA

**TOROLITO**

**EN CLASE:** 25

**TRAMITANTE:** EUDRIS ALFREDO GUERRA VARGAS

**Insc. 1999-016316 del 21 DE SEPTIEMBRE DE 1999**

**NOMBRE DE LA MARCA:** DEKORA DEKKRA

**SOLICITADA POR:** DECORACION INTEGRAL DEKORA DEKKRA, C.A. Domicilio: Caracas País: VENEZUELA

**EN CLASE:** 19

**DESCRIPCIÓN DE ETIQUETA:** DEKORA DEKKRA CON DISEÑO QUE CONSISTE EN LA PALABRA DEKORA PALABRA DE FANTASIA, ESCRITA EN LETRAS DE SOLDE DE TRAZO GRUESO, MINÚSCULAS, SOBRE LA "K" SE OBSERVA UN TRIÁNGULO OSCURO, LA PALABRA "DEKKRA PALABRA DE FANTASIA, ESTÁ SOBRE PUESTA SOBRE LA "R" Y LA "A" ESCRITA EN LETRAS DE MOLDE MINÚSCULAS DE TRAZO FI NO. SE REIVINDICA EL CONJUNTO DESCRITO MENOS LO GENERICO.

**TRAMITANTE:** FRANCISCO J. ACEVEDO S.



**Insc. 1999-016325 del 22 DE SEPTIEMBRE DE 1999**

**NOMBRE DE LA MARCA:** R & J

**SOLICITADA POR:** MARGOT GALINDO SANCHEZ Domicilio: Ure-a, Edo. Táchira País: VENEZUELA

**EN CLASE:** 25

**DESCRIPCIÓN DE ETIQUETA:** CONSISTE EN LAS LETRAS R&J EN EL MEDIO EL SIGNO (Y). TODAS LAS LETRAS SON TIPO SEMISCRIPIT DE COLOR NEGRO, TODO ENCERRADO EN UN CIRCULO O CIRCUNFERENCIA CON FONDO COLOR GRIS.

**TRAMITANTE:** MARGOT GALINDO SANCHEZ



**Insc. 1999-016333 del 22 DE SEPTIEMBRE DE 1999**

**NOMBRE DE LA MARCA:** FITNESS & FASHION

**SOLICITADA POR:** FITNESS & FASHION GNC, C.A. Domicilio: Caracas País: VENEZUELA

**EN CLASE:** 25

**DESCRIPCIÓN DE ETIQUETA:** SE OBSERVA LA PALABRA FITNES&FASHION EN LETRA ESTILO



MOLDEE CON LA PARTICULARIDAD QUE EN LAS LETRAS INICIALES F ESTAN EN MAYUSCULA, CONSTITUIDA POR UNA LEVE ONDULACION EN SU EXTREMO IZQUIERDO. EN EL EXTREMO DERECHO SUPERIOR DE LAS PALABRAS ANTES DESCRITA SE OBSERVA DOS FIGURAS HUMANA CON LA SIGUIENTE CARACTERISTICA UN INDIVIDUO CON EL BRAZO ERGUIDO EN POSICION DE MUSCULATURA Y UNA FIGURA FEMENINA DE ESPALDA, TODO ESTO DENTRO DE UN SEMICIRCULO.

**TRAMITANTE:** DORADO FERNANDEZ, CARLOS RAFAEL

**Insc. 1999-016654 del 27 DE SEPTIEMBRE DE 1999**

**SOLICITADA POR:** FERRER INTERNACIONAL, S.A. Domicilio: Barcelona País: ESPAÑA

**DISLEP**

**EN CLASE:** 5

**TRAMITANTE:** ALONSO BRICEÑO DELFINA

**Insc. 1999-017063 del 01 DE OCTUBRE DE 1999**

**NOMBRE DE LA MARCA:** DORMA

**SOLICITADA POR:** DORMA GMBH + CO. KG. Domicilio: Brekerfelder Str. 42-48, D-58256 Ennepetal País: ALEMANIA



**EN CLASE:** 6

**DESCRIPCIÓN DE ETIQUETA:** CONSISTE EN LA REPRESENTACIÓN DE LA PALABRA DORMA ESCRITA EN MAYUSCULA DE COLOR NEGRO. SUPERIOR A LA MISMA UNA FIGURA QUE SIMULA SER UNA CORONA REPRESENTADA POR UN TRAZO DE COLOR NEGRO. SE REIVINDICA EL CONJUNTO DESCRITO.

**TRAMITANTE:** COHEN YISSACGHAR, MERY

**Insc. 1999-017065 del 01 DE OCTUBRE DE 1999**

**SOLICITADA POR:** DORMA GMBH + CO. KG. Domicilio: Brekerfelder Str. 42-48, D-58256 Ennepetal País: ALEMANIA

**DORMA**

**EN CLASE:** 6

**TRAMITANTE:** COHEN YISSACGHAR, MERY

**Insc. 1999-017324 del 06 DE OCTUBRE DE 1999**

**SOLICITADA POR:** CONAIR LLC Domicilio: One Cummings Point Road, Stamford, CT 06902, Estados Unidos de América. País: ESTADOS UNIDOS DE AMÉRICA

**CONAIR**

**EN CLASE:** 11

**TRAMITANTE:** VALENTINA MARTINEZ T.

**Insc. 1999-017420 del 07 DE OCTUBRE DE 1999**

**SOLICITADA POR:** INVERSIONES L' SPONE, C.A. Domicilio: Caracas País: VENEZUELA

**L' SPONE**

**EN CLASE:** 3

**TRAMITANTE:** NATALINA DELISI DE MARMOTO

**Insc. 1999-017602 del 13 DE OCTUBRE DE 1999**

**SOLICITADA POR:** EDELBERTO TRASLAVIÑA ARIZA Domicilio: Caracas País: VENEZUELA

**JUBILEUS JEANS**

**EN CLASE:** 25

**TRAMITANTE:** EDELBERTO TRASLAVIÑA ARIZA

**Insc. 1999-017967 del 18 DE OCTUBRE DE 1999****SOLICITADA POR:** CHANEL SARL Domicilio: Burgstrasse 26, Glaris 8750 País: SUIZA**IDENTIFICATION****EN CLASE:** 25**TRAMITANTE:** DIEGO BUSTILLOS BEINER**Insc. 1999-018104 del 19 DE OCTUBRE DE 1999****SOLICITADA POR:** CHANEL SARL Domicilio: Burgstrasse 26, Glaris 8750 País: SUIZA**IDENTIFICATION****EN CLASE:** 9**TRAMITANTE:** DIEGO BUSTILLOS BEINER**Insc. 1999-018190 del 21 DE OCTUBRE DE 1999****SOLICITADA POR:** GENTE GENERACION DE TECNOLOGIA, C.A. Domicilio: Caracas País: VENEZUELA**MASTER****EN CLASE:** 9**TRAMITANTE:** MELENA MEDINA FERNANDO ENRIQUE**Insc. 1999-018247 del 21 DE OCTUBRE DE 1999****SOLICITADA POR:** MANUFACTURAS DE CUERO LA CORONA, S.A. Domicilio: Santa Fé de Bogotá País: COLOMBIA**PENNY LOAFER****EN CLASE:** 25**TRAMITANTE:** ANTEQUERA H. RICARDO ALBERTO**Insc. 1999-018506 del 26 DE OCTUBRE DE 1999****SOLICITADA POR:** EXP TOPCO, LLC Domicilio: ESTADOS UNIDOS DE AMERICA País: ESTADOS UNIDOS DE AMÉRICA**EXPRESS WORLD BRAND****EN CLASE:** 25**TRAMITANTE:** MARIA ELENA TERRERO P.**Insc. 1999-018556 del 26 DE OCTUBRE DE 1999****SOLICITADA POR:** GIUSEPPE CLEMENTE PICONE Domicilio: Caracas País: VENEZUELA, JOSE GREGORIO LOGIURATO Domicilio: Caracas País: VENEZUELA**ORBITAL****EN CLASE:** 16**TRAMITANTE:** MADRID D'EMPAIRE JAVIER ERNESTO**Insc. 1999-018644 del 27 DE OCTUBRE DE 1999****SOLICITADA POR:** NAUTICA APPAREL, INC. Domicilio: New York, New York País: ESTADOS UNIDOS DE AMÉRICA**NAUTICA LATITUDE LONGITUDE****EN CLASE:** 3**TRAMITANTE:** VALLINA GRISANTI MANUEL

**Insc. 1999-018971 del 03 DE NOVIEMBRE DE 1999**

**SOLICITADA POR:** PROCESADORA PILMAR, C.A. Domicilio: Valencia, Edo. Carabobo País: VENEZUELA

OKY

**EN CLASE:** 29

**TRAMITANTE:** JOSE A. MARIN S.

**Insc. 1999-019449 del 10 DE NOVIEMBRE DE 1999**

**SOLICITADA POR:** VICTOR JULIO ESCALONA Domicilio: Barquisimeto, Edo. Lara País: VENEZUELA

TRIAXYN

**EN CLASE:** 5

**TRAMITANTE:** VICTOR JULIO ESCALONA

**Insc. 1999-019581 del 11 DE NOVIEMBRE DE 1999**

**SOLICITADA POR:** BRISTOL-MYERS SQUIBB COMPANY Domicilio: 345 Park Avenue, New York, New York 10154 País: ESTADOS UNIDOS DE AMÉRICA

MAXIPOST

**EN CLASE:** 5

**TRAMITANTE:** DIEGO BUSTILLOS BEINER

**Insc. 1999-019719 del 15 DE NOVIEMBRE DE 1999**

**NOMBRE DE LA MARCA:** VANLEV

**SOLICITADA POR:** BRISTOL - MYERS SQUIBB COMPANY Domicilio: New York País: ESTADOS UNIDOS DE AMÉRICA



**EN CLASE:** 5

**DESCRIPCIÓN DE ETIQUETA:** CONSISTE EN UNA FIGURA QUE ASEMEJA LA ROSA DE LOS VIENTOS. LA MITAD DERECHA DE LA FIGURA ES DE COLOR NEGRO Y LA OTRA MITAD TIENE REBORDES NEGROS CON PEQUEÑOS PUNTOS DE COLOR NEGRO SOBRE UN FONDO BLANCO. DEBAJO DE LO DESCRITO SE OBSERVA LA PALABRA DE FANTASÍA "VANLEV", EN LETRAS DE IMPRENTA MAYÚSCULA, COLOR NEGRO Y TRAZO LIGERAMENTE FINO. SE REIVINDICA EL CONJUNTO DESCRITO.

**TRAMITANTE:** DIEGO BUSTILLOS BEINER

**Insc. 1999-021127 del 07 DE DICIEMBRE DE 1999**

**SOLICITADA POR:** MAKRO COMERCIALIZADORA S.A. Domicilio: Caracas País: VENEZUELA

CESTA SOLIDARIA

**EN CLASE:** 16

**TRAMITANTE:** UZCATEGUI URDANETA MARIANO

**Insc. 1999-021357 del 09 DE DICIEMBRE DE 1999**

**SOLICITADA POR:** MEGAT HOLDINGS LLC. Domicilio: 15 East North Street, Dover Delaware. País: ESTADOS UNIDOS DE AMÉRICA

CORMATIC

**EN CLASE:** 5

**TRAMITANTE:** BARRAGAN DE AGUILAR, MARIA THAMARA

**Insc. 1999-021463 del 13 DE DICIEMBRE DE 1999**

**SOLICITADA POR:** ANTONIO FORGIONE FULCOLI Domicilio: Turagua, Edo. Aragua País:  
VENEZUELA

**SAN MARZANO****EN CLASE:** 30**TRAMITANTE:** ANTONIO FORGIONE FULCOLI**Insc. 1999-021466 del 13 DE DICIEMBRE DE 1999**

**SOLICITADA POR:** ANTONIO FORGIONE FULCOLI Domicilio: Turagua, Edo. Aragua País:  
VENEZUELA

**SAN MARZANO****EN CLASE:** 32**TRAMITANTE:** ANTONIO FORGIONE F.**Insc. 1999-021996 del 23 DE DICIEMBRE DE 1999**

**SOLICITADA POR:** NATURE'S SUNSHINE PRODUCTS, INC. Domicilio: Provo, Utah País: ESTADOS  
UNIDOS DE AMÉRICA

**PROACTAZYME****EN CLASE:** 5**TRAMITANTE:** TROCONIS PAREJO PAULA EMILIA**Insc. 2000-000961 del 24 DE ENERO DE 2000**

**SOLICITADA POR:** DANISCO A/S Domicilio: Copenhagen País: DINAMARCA

**VISBYVAC****EN CLASE:** 29**TRAMITANTE:** MARIA ELENA TERRERO P.**Insc. 2000-000962 del 24 DE ENERO DE 2000**

**SOLICITADA POR:** DANISCO A/S Domicilio: Copenhagen País: DINAMARCA

**VISBYVAC****EN CLASE:** 1**TRAMITANTE:** MARIA ELENA TERRERO P.**Insc. 2000-001204 del 26 DE ENERO DE 2000**

**SOLICITADA POR:** ALIMENTOS EXQUISITOS SOCIEDAD ANONIMA Domicilio: Ciudad de Gua País:  
GUATEMALA

**BOMBIN-5****EN CLASE:** 30**TRAMITANTE:** ANTEQUERA H. RICARDO ALBERTO**Insc. 2000-001307 del 28 DE ENERO DE 2000**

**SOLICITADA POR:** FABRICA NACIONAL DE PRODUCTOS LACTEOS AURORA C.A. Domicilio:  
Caracas País: VENEZUELA

**AUROLAC****EN CLASE:** 29**TRAMITANTE:** ARCILA SALGADO GUSTAVO**Insc. 2000-001563 del 02 DE FEBRERO DE 2000**

**SOLICITADA POR:** LACTEOS SAN PEDRO C.A. Domicilio: Barquisimeto Edo. Lara País: VENEZUELA

**SAN PEDRO****EN CLASE:** 30**TRAMITANTE:** COHEN YISSACGHAR, MERY

**Insc. 2000-001613 del 03 DE FEBRERO DE 2000****SOLICITADA POR:** INDUSTRIAS DE PRODUCTOS VITALES IMPROVIT C.A. Domicilio: Maracay Edo.

Araguas País: VENEZUELA

**VIT****EN CLASE:** 5**TRAMITANTE:** HERNANDEZ GONZALEZ RAFAEL ANGEL**Insc. 2000-001618 del 03 DE FEBRERO DE 2000****SOLICITADA POR:** LUIS AGUILAR Domicilio: Caracas País: VENEZUELA**BEST****EN CLASE:** 3**TRAMITANTE:** LUIS AGUILAR**Insc. 2000-001957 del 09 DE FEBRERO DE 2000****SOLICITADA POR:** NOVARTIS AG. Domicilio: Basilea País: SUIZA**XOLAYR****EN CLASE:** 5**TRAMITANTE:** Jaime R. Ezagüi S.**Insc. 2000-002528 del 17 DE FEBRERO DE 2000****SOLICITADA POR:** MICROSOFT CORPORATION Domicilio: Redmond, Washington País: ESTADOS UNIDOS DE AMÉRICA**BCENTRAL****EN CLASE:** 9**TRAMITANTE:** BENTATA KAREL**Insc. 2000-002851 del 23 DE FEBRERO DE 2000****SOLICITADA POR:** R.A.N.K.I.N. TECHNOLOGIES INC. Domicilio: Montreal, Quebec País: CANADA**BOOMERANG****EN CLASE:** 9**TRAMITANTE:** DANA RUTH BENTATA**Insc. 2000-004112 del 14 DE MARZO DE 2000****SOLICITADA POR:** ALIMENTOS LA GIRALDA C.A. Domicilio: Caracas País: VENEZUELA**SKIN****EN CLASE:** 8**TRAMITANTE:** MANUEL POLANCO FERNANDEZ**Insc. 2000-004174 del 15 DE MARZO DE 2000****SOLICITADA POR:** NECTY DE MARTINS Domicilio: Valencia, Edo. Carabobo País: VENEZUELA**PROFESIONAL OMEGA****EN CLASE:** 16**TRAMITANTE:** NECTY DE MARTINS**Insc. 2000-004544 del 21 DE MARZO DE 2000****SOLICITADA POR:** BANCO OCCIDENTAL DE DESCUENTO S.A.C.A. Domicilio: Maracaibo Edo. Zulia

País: VENEZUELA

**CUENTA INFANTIL MILLENIUM  
B.O.D.****EN CLASE:** 9**TRAMITANTE:** AYALA CHERUBINI BEATRIZ CAROLINA

---

**Insc. 2000-004545 del 21 DE MARZO DE 2000**

**SOLICITADA POR:** BANCO OCCIDENTAL DE DESCUENTO, S.A.C.A. Domicilio: Maracaibo Edo. Zulia  
País: VENEZUELA

**CUENTA INFANTIL MILLENIUM  
B.O.D.**

**EN CLASE:** 16

**TRAMITANTE:** AYALA CHERUBINI BEATRIZ CAROLINA

---

**Insc. 2000-004873 del 24 DE MARZO DE 2000**

**SOLICITADA POR:** THE MENTHOLATUM COMPANY Domicilio: New York País: ESTADOS UNIDOS  
DE AMÉRICA

**CALORUB**

**EN CLASE:** 5

**TRAMITANTE:** MARIA MILAGROS NEBRED A

---

**Insc. 2000-005393 del 31 DE MARZO DE 2000**

**SOLICITADA POR:** INTERVET INTERNATIONAL B.V. Domicilio: Boxmeer País: PAISES BAJOS

**CLINDA-CURE**

**EN CLASE:** 5

**TRAMITANTE:** BENTATA KAREL

---

**Insc. 2000-005630 del 05 DE ABRIL DE 2000**

**SOLICITADA POR:** OVIDIO DE JESUS ESTRADA Domicilio: Caracas País: VENEZUELA

**BS TELECOM**

**EN CLASE:** 16

**TRAMITANTE:** ONEIL ALVARADO P.

---

**Insc. 2000-006159 del 12 DE ABRIL DE 2000**

**SOLICITADA POR:** CORPORACION COSMETICA DE VENEZUELA, COCOVEN C.A. Domicilio:  
Caracas País: VENEZUELA

**MILENIUM ESSENTIAL**

**EN CLASE:** 3

**TRAMITANTE:** ORLANDO ENRIQUE DIAZ GUERRERO

---

**Insc. 2000-006160 del 12 DE ABRIL DE 2000**

**SOLICITADA POR:** CORPORACION COSMETICA DE VENEZUELA, COCOVEN C.A. Domicilio:  
Caracas País: VENEZUELA

**MILLENNIUM ESSENTIAL**

**EN CLASE:** 5

**TRAMITANTE:** ORLANDO ENRIQUE DIAZ GUERRERO

---

**Insc. 2000-006385 del 14 DE ABRIL DE 2000**

**SOLICITADA POR:** DOW AGROSCIENCES LLC Domicilio: Indianapolis País: ESTADOS UNIDOS DE  
AMÉRICA

**RENOVAR**

**EN CLASE:** 5

**TRAMITANTE:** BENTATA KAREL

**Insc. 2000-006561 del 18 DE ABRIL DE 2000**

**SOLICITADA POR:** W.R. GRACE & CO. CONN. Domicilio: Columbia, Maryland. País: ESTADOS UNIDOS DE AMÉRICA

**TRISYL****EN CLASE:** 1**TRAMITANTE:** MANUEL POLANCO FERNANDEZ**Insc. 2000-006655 del 24 DE ABRIL DE 2000**

**NOMBRE DE LA MARCA:** PRESTO

**SOLICITADA POR:** INDUSTRIAS MAYKA S.A. Domicilio: Caracas País: VENEZUELA

**EN CLASE:** 16

**DESCRIPCIÓN DE ETIQUETA:** CONSISTE EN LA REPRESENTACION GRAFICA DE LA PALABRA PRESTO, DE TRAZO GRUESO COLOR BLANCO, MAYUSCULA. TODO LO DESCRITO SOBRE UN FONDO NEGRO. SE REIVINDICA LOS COLORES DESCRITO.

**TRAMITANTE:** CARRASCOSA DE MENA JOSE MANUEL**Insc. 2000-007094 del 28 DE ABRIL DE 2000**

**SOLICITADA POR:** FEDERATED BRANDS, INC. Domicilio: Manchester, New Hampshire País: ESTADOS UNIDOS DE AMÉRICA

**CLUB ROOM****EN CLASE:** 25**TRAMITANTE:** VALLINA GRISANTI MANUEL**Insc. 2000-007548 del 10 DE MAYO DE 2000**

**SOLICITADA POR:** ALIX CECILIA OLIVEROS DE GUECHA Domicilio: Urena, Edo. Tachira País: VENEZUELA

**LOCURAS****EN CLASE:** 25**TRAMITANTE:** MA. EUGENIA MEDINA**Insc. 2000-008075 del 16 DE MAYO DE 2000**

**SOLICITADA POR:** N.V. ORGANON Domicilio: Oss País: PAISES BAJOS

**ARIZA****EN CLASE:** 5**TRAMITANTE:** BENTATA KAREL**Insc. 2000-008648 del 24 DE MAYO DE 2000**

**SOLICITADA POR:** LUIS ALFREDO CANDIA SARDI Domicilio: Caracas, Venezuela País: VENEZUELA

**ERITROVAC****EN CLASE:** 5**TRAMITANTE:** LUIS ALFREDO CANDIA SARDI**Insc. 2000-008736 del 30 DE MAYO DE 2000**

**SOLICITADA POR:** VIVERES CARACAS, C.A. Domicilio: Caracas País: VENEZUELA

**TESORO DEL MAR****EN CLASE:** 29**TRAMITANTE:** DORADO FERNANDEZ, CARLOS RAFAEL

**Insc. 2000-009206 del 31 DE MAYO DE 2000**

**SOLICITADA POR:** DAEWOO MOTOR CO., LTD. Domicilio: Incheon País: COREA DEL SUR

**SUPER SALON**

**EN CLASE:** 12

**TRAMITANTE:** ARCILA SALGADO GUSTAVO

**Insc. 2000-009718 del 07 DE JUNIO DE 2000**

**SOLICITADA POR:** LABORATORIOS QUÍMICOS INDUSTRIALES S.A. Domicilio: Liorente de Tibas,  
San Jose País: COSTA RICA

**INSTAVIT**

**EN CLASE:** 5

**TRAMITANTE:** ENRIQUE J. CHEANG VERA

**Insc. 2000-010020 del 09 DE JUNIO DE 2000**

**SOLICITADA POR:** YOSSEF BIBAS Domicilio: Caracas País: VENEZUELA

**SPF**

**EN CLASE:** 3

**TRAMITANTE:** FLAVIO SANCHEZ

**Insc. 2000-010386 del 14 DE JUNIO DE 2000**

**SOLICITADA POR:** REPRESENTACIONES NO HAGAS DIETAS OLALDE C.A. Domicilio: Caracas  
País: VENEZUELA

**ADAPTONUTRIENTE**

**EN CLASE:** 5

**TRAMITANTE:** ANA IRIS MEZA

**Insc. 2000-010694 del 16 DE JUNIO DE 2000**

**SOLICITADA POR:** BANCO DE CREDITO CENTROAMERICANO S.A. Domicilio: Managua País:  
NICARAGUA

**BANCO DE CREDITO  
CENTROAMERICANO**

**EN CLASE:** 16

**TRAMITANTE:** MARCO A. COLMENARES A.

**Insc. 2000-012733 del 25 DE JULIO DE 2000**

**SOLICITADA POR:** AGROPECUARIA LA FORTALEZA, C.A. Domicilio: Maracaibo, Edo. Zulia País:  
VENEZUELA

**ALFA**

**EN CLASE:** 32

**TRAMITANTE:** RODOLFO VILLASMIL BOLIVAR

**Insc. 2000-015399 del 24 DE AGOSTO DE 2000**

**SOLICITADA POR:** INDUSTRIA DE DISEÑO TEXTIL, S.A. Domicilio: La Coruña País: ESPAÑA

**TEXTURES ZARA**

**EN CLASE:** 3

**TRAMITANTE:** GARCIA FERNANDEZ MIREYA P

**Insc. 2000-015469 del 24 DE AGOSTO DE 2000**

**SOLICITADA POR:** NUTABIOTICS C.A. Domicilio: Caracas País: VENEZUELA

**VITAMIX**

**EN CLASE:** 5

**TRAMITANTE:** ALEJANDRO VASQUEZ

---

**Insc. 2000-015950 del 31 DE AGOSTO DE 2000****SOLICITADA POR:** MOTORALA, INC. Domicilio: Illinois País: ESTADOS UNIDOS DE AMÉRICA**HARMONY****EN CLASE:** 9**TRAMITANTE:** JOSE LUIS FERNANDEZ MACEIRA

---

**Insc. 2000-016540 del 11 DE SEPTIEMBRE DE 2000****SOLICITADA POR:** POLIFILM DE VENEZUELA S.A. Domicilio: Caracas País: VENEZUELA**ENVO-O-FOIL****EN CLASE:** 16**TRAMITANTE:** ARCILA SALGADO GUSTAVO

---

**Insc. 2000-016545 del 11 DE SEPTIEMBRE DE 2000****SOLICITADA POR:** MANUFACTURERA MUNDIAL FARMACEUTICA,M.M.F.,C.A. Domicilio: CARACAS  
País: VENEZUELA**METOXIFILIN****EN CLASE:** 5**TRAMITANTE:** HORACIO SINNING PATERMINA

---

**Insc. 2000-016642 del 12 DE SEPTIEMBRE DE 2000****SOLICITADA POR:** BT MOTOS IMPORT, C.A. Domicilio: Caracas País: VENEZUELA**HOCA****EN CLASE:** 7**TRAMITANTE:** MEZA MORENO ANA IRIS

---

**Insc. 2000-016753 del 13 DE SEPTIEMBRE DE 2000****SOLICITADA POR:** EGIDIO ANTONIO TERSILLO PUOPOLO Domicilio: Caracas País: VENEZUELA**KARINA****EN CLASE:** 25**TRAMITANTE:** ARCILA SALGADO GUSTAVO

---

**Insc. 2000-016952 del 15 DE SEPTIEMBRE DE 2000****SOLICITADA POR:** CLODIN COSMETICS, C.A. Domicilio: Caracas País: VENEZUELA**FIORE****EN CLASE:** 3**TRAMITANTE:** CLODOVEO LOPEZ LABARCES

---

**Insc. 2000-016973 del 18 DE SEPTIEMBRE DE 2000****SOLICITADA POR:** TELEFONAKTIEBOLAGET LM ERICSSON Domicilio: Stockholm País: SUECIA**MOBILE VICKING****EN CLASE:** 9**TRAMITANTE:** DANA RUTH BENTATA

---

**Insc. 2000-017096 del 19 DE SEPTIEMBRE DE 2000****SOLICITADA POR:** INTERVET INTERNATIONAL B.V. Domicilio: Boxmeer País: PAISES BAJOS**FRONTIER****EN CLASE:** 5**TRAMITANTE:** DANA RUTH BENTATA

---

**Insc. 2000-017154 del 20 DE SEPTIEMBRE DE 2000****SOLICITADA POR:** MARIO HERNANDEZ CASAS Domicilio: Ureña, Edo. Táchira País: VENEZUELA**ALTERNATIVE BANANA STRONGS****EN CLASE:** 25**TRAMITANTE:** ARCILA SALGADO GUSTAVO

---

**Insc. 2000-017340 del 22 DE SEPTIEMBRE DE 2000****SOLICITADA POR:** TEKNOQUIMICA, S.A. Domicilio: República de Perú País: PERU**TEKNO BRILL****EN CLASE:** 3**TRAMITANTE:** NATALIA LOPEZ CABRERA

---

**Insc. 2000-017344 del 22 DE SEPTIEMBRE DE 2000****SOLICITADA POR:** TEKNOQUIMICA, S.A. Domicilio: República del Perú País: PERU**TEKNO BRILL****EN CLASE:** 5**TRAMITANTE:** NATALIA LOPEZ CABRERA

---

**Insc. 2000-017441 del 22 DE SEPTIEMBRE DE 2000****SOLICITADA POR:** ASTRAZENECA AB Domicilio: Sodertalje País: SUECIA**VIOZAN****EN CLASE:** 5**TRAMITANTE:** MARIA MILAGROS NEBRED A

---

**Insc. 2000-017449 del 22 DE SEPTIEMBRE DE 2000****SOLICITADA POR:** DURANT & DIEGO DISENOS Y PRODUCCIONES C.A. Domicilio: Caracas País: VENEZUELA**BASIC BY DURANT & DIEGO****EN CLASE:** 25**TRAMITANTE:** ALBERTO JOSE MELENA MEDINA

---

**Insc. 2000-017535 del 26 DE SEPTIEMBRE DE 2000****SOLICITADA POR:** PARMIGIANA INDUSTRIAL C.A. Domicilio: Caracas País: VENEZUELA**PICCOLO****EN CLASE:** 30**TRAMITANTE:** MARINA BENTATA WIESENFELD

---

**Insc. 2000-017818 del 28 DE SEPTIEMBRE DE 2000****SOLICITADA POR:** AXARA S.A. Domicilio: Paris País: FRANCIA**AXARA****EN CLASE:** 25**TRAMITANTE:** MARIA MILAGROS NEBRED A

---

**Insc. 2000-018032 del 03 DE OCTUBRE DE 2000****SOLICITADA POR:** VICTOR JULIO ESCALONA Domicilio: Barquisimeto Estado Lara País: VENEZUELA**PENTAFEN****EN CLASE:** 5**TRAMITANTE:** VICTOR JULIO ESCALONA

**Insc. 2000-018134 del 04 DE OCTUBRE DE 2000**

**SOLICITADA POR:** INSECTICIDAS INTERNACIONALES, C.A. (INICA) Domicilio: Cagua, Edo. Aragua  
País: VENEZUELA

**ELITE****EN CLASE:** 5**TRAMITANTE:** RAFAEL GUANCHE**Insc. 2000-018182 del 04 DE OCTUBRE DE 2000****NOMBRE DE LA MARCA:** SULTAN LINGERIE**SOLICITADA POR:** AMADEU YOUSSEF ABOU HAMYA Domicilio: Caracas País: VENEZUELA**EN CLASE:** 25

**DESCRIPCIÓN DE ETIQUETA:** CONSISTE EN LA REPRESENTACION GRAFICA DE LA PALABRA SULTAN LINGERIE (TRADUCE DEL INGLES AL ESPAÑOL LINGERIE ROPA INTERIOR), DE TRAZO GRUESO. COLOR OSCURO, ESCRITA EN MAYUSCULA TODO LO DESCRITO SOBRE UN FONDO CLARO.

**TRAMITANTE:** CARRASCOSA DE MENA JOSE MANUEL**Insc. 2000-018404 del 09 DE OCTUBRE DE 2000****NOMBRE DE LA MARCA:** AMERICAN BODY BUILDING**SOLICITADA POR:** GIMNASIO AMO S.R.L. Domicilio: Caracas País: VENEZUELA**EN CLASE:** 16

**DESCRIPCIÓN DE ETIQUETA:** LA REPRESENTACIÓN DE UN AVE RAPAZ DIURNA, DE CABEZA PEQUEÑA PICO FUERTE Y CUERPO Y MUSCULATURA DE HOMBRE, DE COLOR ROJO Y EN FONDO BLANCO. UNA CINTA DE LÍNEAS NEGRAS Y DE FONDO AMARILLO INTENSO, LA SIGUIENTES PALABRAS EN MAYÚSCULAS Y DE COLOR NEGRO, AMERICAN BODY BUILDING (AMERICAN CUERPO EDIFICIO).

**TRAMITANTE:** JAVIER AMO**Insc. 2000-018412 del 09 DE OCTUBRE DE 2000****SOLICITADA POR:** ALLIED DOMEQ SPIRITS & WINE LIMITED Domicilio: Bristol País: REINO UNIDO**BALLANTINE'S EDITION****EN CLASE:** 33**TRAMITANTE:** MANUEL POLANCO FERNANDEZ**Insc. 2000-018509 del 10 DE OCTUBRE DE 2000**

**SOLICITADA POR:** TOMMY HILFIGER LICENSING LLC Domicilio: 285 MADISON AVENUE, 6TH FLOOR, NUEVA YORK, NY 10017 País: ESTADOS UNIDOS DE AMÉRICA

**HILFIGER ATHLETICS****EN CLASE:** 3**TRAMITANTE:** FRANKLIN HOET LINARES**Insc. 2000-018559 del 10 DE OCTUBRE DE 2000****NOMBRE DE LA MARCA:** DERMOCAN

**SOLICITADA POR:** CALOX INTERNATIONAL C.A. Domicilio: Caracas País: ESTADOS UNIDOS DE AMÉRICA



**EN CLASE:** 5

**DESCRIPCIÓN DE ETIQUETA:** CONSISTE EN UNA ETIQUETA EN FORMA DE RECTANGULO VERTICAL CONCAVA EN SU PARTE SUPERIOR; Y DE PUNTAS ROMAS EN LOS ANGULOS INFERIORES, DE FONDO AZUL CLARO JASPEADO EN AZUL UN POCO MAS INTENSO, EN CUYO INTERIOR CENTRAL SE DESTACAN SENDAS BAÑERAS DE COLOR GRIS, LAS CUALES ESTAN LLENAS DE AGUA ESPUMOSA EN BLANCO CON BURBUJAS, EN LAS CUALES SE DESTACAN LAS FIGURAS ALEGRES DE UN PERRO Y UN GATO EN UNA CONCEPCION FANTASIOSA QUE EXHIBEN ORGULLOSOS SUS PELAJES POR ESTAR DISFRUTANDO DE UN BAÑO REVITALIZANTE, HACIENDO BURBUJAS CON EL CHAMPU, LA PARTE INFERIOR QUE SEMEJA EL PISO SOBRE EL CUAL DESCANSAN LAS BAÑERAS ES VERDE MOSGO. EN LA PARTE INFERIOR SE LEEN LAS FRASES RELATIVAS A LAS CONDICIONES DEL PRODUCTO Y AL USO, LAS CUALES NO SE REIVINDICAN POR SER GENERICAS. EN LA PARTE SUPERIOR SUPERIOR APARECE LA EXPRESION SHAMPOO CON D-PANTONE, LAS CUALES TAMPOCO SE REIVINDICAN POR LA MISMA CAUSA. FINALMENTE, EN EL LADO IZQUIERDO SE DESTACA LA EXPRESION DERMOCAN ESCRITA EN LETRA DE FANTASIA, TIPO MAYUSCULA Y COLOR AZUL DEGRADO.

**TRAMITANTE:** CRESPO VASQUEZ EGILDA

**Insc. 2000-019095 del 18 DE OCTUBRE DE 2000**

**SOLICITADA POR:** BIO-FARMA, C.A. Domicilio: Guanare, Edo. Portuguesa País: VENEZUELA

**\* DICLOSTAN \***

**EN CLASE:** 5

**TRAMITANTE:** ALFREDO GOMEZ RAMOS

**Insc. 2000-019096 del 18 DE OCTUBRE DE 2000**

**SOLICITADA POR:** BIO-FARMA, C.A. Domicilio: Guanare, Edo. Portuguesa País: VENEZUELA, DR. REDDY'S LABORATORIES, LTDA. Domicilio: 7-1-27, ameerpet, hyderabad-500 016. País: INDIA

**ZOLSTAN**

**EN CLASE:** 5

**TRAMITANTE:** ALFREDO GOMEZ RAMOS

**Insc. 2000-019174 del 19 DE OCTUBRE DE 2000**

**SOLICITADA POR:** LABORATORIOS SPAI-SONS LTDA. Domicilio: Santa Fe de Bogota País: COLOMBIA

**SANTE XXI**

**EN CLASE:** 3

**TRAMITANTE:** SALAZAR PARRA LIGIA MERCEDES

**Insc. 2000-019445 del 20 DE OCTUBRE DE 2000**

**SOLICITADA POR:** GOMEZ DE VILLAMIL PETRONILA Domicilio: Ureña, Edo. Táchira País: VENEZUELA

**DANIELA SPORT**

**EN CLASE:** 25

**TRAMITANTE:** PETRONILA GOMEZ DE VILLAMIL

**Insc. 2000-019467 del 23 DE OCTUBRE DE 2000**

**SOLICITADA POR:** JOSE EUSEBIO CAMERO CARVAJAL Domicilio: Urena, Estado Tachira País: VENEZUELA

**ARISTON**

**EN CLASE:** 25

**TRAMITANTE:** CRISTO HUMBERTO ACEVEDO ALBA

**Insc. 2000-019478 del 23 DE OCTUBRE DE 2000****SOLICITADA POR:** ALMACENES ÉXITO, S.A. Domicilio: Medellín País: COLOMBIA**BRONZINI****EN CLASE:** 25**TRAMITANTE:** ADRIANA M.GARCIA BRUZUAL**Insc. 2000-019492 del 23 DE OCTUBRE DE 2000****NOMBRE DE LA MARCA:** GLAMOX**SOLICITADA POR:** GLAMOX ASA Domicilio: Molde, Norway País: NORUEGA**EN CLASE:** 11

**DESCRIPCIÓN DE ETIQUETA:** CONSISTE EN LA REPRESENTACION DE UNA ETIQUETA RECTANGULAR DENTRO DE LA QUE SE OBSERVA LA REPRESENTACION DE UN CUADRADO DE COLOR VINOTINTO DENTRO DEL CUAL SE OBSERVAN VARIAS FIGURAS GEOMETRICAS FORMANDO LA LETRA "G" A LA DERECHA DEL CONJUNTO DESCRITO SE LEE "GLAMOX" ESCRITA EN LETRAS DE TRAZO GRUESO, LLENO DE COLOR NEGRO. SE REIVINDICA EL CONJUNTO DESCRITO CON LOS COLORES CITADOS CON INDEPENDENCIA DE TAMAÑO CONFORME A LOS DISEÑOS ANEXOS A LA PRESENTE SOLICITUD.

**TRAMITANTE:** UZCATEGUI URDANETA MARIANO**Insc. 2000-019500 del 23 DE OCTUBRE DE 2000****SOLICITADA POR:** SUMITOMO RUBBER INDUSTRIES, LTD Domicilio: 6-9, 3-Chome, Wakino-hama-cho, Chuo-ku, Kobe, 651-0072 País: JAPON**DUNLOP****EN CLASE:** 28**TRAMITANTE:** MARIA MILAGROS NEBRED A**Insc. 2000-019566 del 24 DE OCTUBRE DE 2000****SOLICITADA POR:** SMART & FINAL STORES CORPORATION Domicilio: California País: ESTADOS UNIDOS DE AMÉRICA**SNACK'RS****EN CLASE:** 30**TRAMITANTE:** JOSE LUIS FERNANDEZ MACEIRA**Insc. 2000-019671 del 25 DE OCTUBRE DE 2000****SOLICITADA POR:** MANTENIMIENTO QUIMICO MANQUIMICA, C.A. Domicilio: Valencia, Edo. Carabobo País: VENEZUELA**FLUSH 22****EN CLASE:** 3**TRAMITANTE:** CRISTO RUBEN CASTRILLO**Insc. 2000-019702 del 25 DE OCTUBRE DE 2000****SOLICITADA POR:** INDUSTRIAS KEL, C.A. Domicilio: Caracas País: VENEZUELA**KEL****EN CLASE:** 31**TRAMITANTE:** CASIMIRO DI MICHELE

---

**Insc. 2000-019703 del 25 DE OCTUBRE DE 2000****SOLICITADA POR:** INDUSTRIAS KEL, C.A. Domicilio: Caracas País: VENEZUELA**KEL****EN CLASE:** 30**TRAMITANTE:** CASIMIRO DI MICHELE

---

**Insc. 2000-019704 del 25 DE OCTUBRE DE 2000****SOLICITADA POR:** INDUSTRIAS KEL, C.A. Domicilio: Caracas País: VENEZUELA**KEL****EN CLASE:** 29**TRAMITANTE:** CASIMIRO DI MICHELE

---

**Insc. 2000-019813 del 26 DE OCTUBRE DE 2000****SOLICITADA POR:** ASTRAZENECA AB Domicilio: Sodertalje País: SUECIA**CESNORIN****EN CLASE:** 5**TRAMITANTE:** MARIA MILAGROS NEBRED A

---

**Insc. 2000-019822 del 26 DE OCTUBRE DE 2000****SOLICITADA POR:** LANCASTER GROUP GMBH Domicilio: Mainz País: ALEMANIA**LANCASTER RE-OXIGEN****EN CLASE:** 3**TRAMITANTE:** MARIA MILAGROS NEBRED A

---

**Insc. 2000-019878 del 27 DE OCTUBRE DE 2000****SOLICITADA POR:** CORPORACION ADECOMP C.A. Domicilio: Caracas País: VENEZUELA**S.I.A.D SISTEMA INTEGRADO  
ADMINISTRATIVO****EN CLASE:** 9**TRAMITANTE:** NELSON A. PEREIRA

---

**Insc. 2000-019920 del 27 DE OCTUBRE DE 2000****SOLICITADA POR:** CONFECCIONES A. PUYOL S.A. Domicilio: Santiago de Chile País: CHILE**NIX****EN CLASE:** 25**TRAMITANTE:** RICARDO ROJAS GAONA

---

**Insc. 2000-019938 del 27 DE OCTUBRE DE 2000****SOLICITADA POR:** HASBRO INTERNATIONAL INC. Domicilio: Caracas País: ESTADOS UNIDOS DE AMÉRICA**GARABATOS****EN CLASE:** 28**TRAMITANTE:** JOSE LUIS FERNANDEZ MACEIRA

---

**Insc. 2000-019973 del 27 DE OCTUBRE DE 2000****SOLICITADA POR:** GRUNENTHAL GMBH Domicilio: Aachen País: ALEMANIA**MIRAVELLE****EN CLASE:** 5**TRAMITANTE:** MARIA MILAGROS NEBRED A

**Insc. 2000-019974 del 27 DE OCTUBRE DE 2000****SOLICITADA POR:** EBEL INTERNATIONAL LIMITED. Domicilio: Hamilton, Bermuda País: BERMUDA**PREVENUIT****EN CLASE:** 3**TRAMITANTE:** MARIA MILAGROS NEBREA**Insc. 2000-020072 del 31 DE OCTUBRE DE 2000****SOLICITADA POR:** ALMACENES CRISTO REY Domicilio: Turmero, Edo. Aragua País: VENEZUELA**CRISTO REY****EN CLASE:** 16**TRAMITANTE:** CARRASCOSA DE MENA JOSE MANUEL**Insc. 2000-020163 del 31 DE OCTUBRE DE 2000****NOMBRE DE LA MARCA:** GIVAUDAN**SOLICITADA POR:** GIVAUDAN SA. Domicilio: Vernier País: SUIZA**EN CLASE:** 1

**DESCRIPCIÓN DE ETIQUETA:** CONSISTE EN UNA ETIQUETA EN LA CUAL SE APRECIA ECIA ESCRITA ESCRITA LAS PALABRAS "GIVAUDAN G (GIVAUDAN PARTE DEL NOMBRE DE MI MANDANTE), LA PALABRA "GIVAUDAN", SE ENCUENTRA ESCRITA EN LETRAS GRANDES, SEMIFINAS, DE COLOR OSCURO, PRESENTANDO LA PARTICULARIDAD QUE LA LETRA INICIAL "G" ES DE MAYOR TAMAÑO QUE LAS DEMAS LETRAS. EN EL LADO DERECHO SUPERIOR DE LA CITADA PALABRA, SE OBSERVA ESCRITA LA LETRA "G", EN TAMAÑO MENOR QUE LA PALABRA MENCIONADA, EN TRAZO GRUESO, DE COLOR OSCURO, PRESENTANDO UN CENTRO EN COLOR CLARO, ADEMAS DE QUE EL LADO CENTRAL DE LA LETRA ES DE TRAZO FINO. LAS TONALIDADES SE MENCIONAN A EFECTOS DE DESCRIBIR EL CONJUNTO Y NO SE REIVINDICAN COLORES. SE REIVINDICA EL CONJUNTO DESCRITO

**TRAMITANTE:** MARIA MILAGROS NEBREA**Insc. 2000-020191 del 01 DE NOVIEMBRE DE 2000****SOLICITADA POR:** BADUY LAHOUD QURI Domicilio: Los Teques Estado Miranda País: VENEZUELA**JABIBI****EN CLASE:** 25**TRAMITANTE:** SANCHEZ ZEGARRA TANIA FLOR DE MARIA**Insc. 2000-020415 del 06 DE NOVIEMBRE DE 2000****SOLICITADA POR:** DONNARUMMA FORTUNATO FRANCESCO Domicilio: Caracas País: VENEZUELA**EUROBRAGA****EN CLASE:** 25**TRAMITANTE:** DORADO FERNANDEZ, CARLOS RAFAEL**Insc. 2000-020433 del 06 DE NOVIEMBRE DE 2000****SOLICITADA POR:** JOSE LOPEZ FRANCO Domicilio: Caracas País: VENEZUELA**LOBO DE MAR****EN CLASE:** 29**TRAMITANTE:** SALAZAR PARRA LIGIA MERCEDES

**Insc. 2000-020437 del 06 DE NOVIEMBRE DE 2000****SOLICITADA POR:** JOSE LOPEZ FRANCO Domicilio: Caracas País: VENEZUELA**REX****EN CLASE:** 3**TRAMITANTE:** SALAZAR PARRA LIGIA MERCEDES**Insc. 2000-020482 del 07 DE NOVIEMBRE DE 2000****SOLICITADA POR:** LA ROCHE-POSAY LABORATOIRE DERMATOLOGIQUE Domicilio: FRANCIA

País: FRANCIA

**ROUGE NOVALIP****EN CLASE:** 3**TRAMITANTE:** DIEGO BUSTILLOS BEINER**Insc. 2000-021064 del 14 DE NOVIEMBRE DE 2000****SOLICITADA POR:** INVERSIONES FRAMOLI C.A. Domicilio: Caracas País: VENEZUELA**25****EN CLASE:** 30**TRAMITANTE:** ARCILA SALGADO GUSTAVO**Insc. 2000-021069 del 14 DE NOVIEMBRE DE 2000****NOMBRE DE LA MARCA:** DOM**SOLICITADA POR:** ALBERTO MARTINEZ OBADIA Domicilio: Caracas País: VENEZUELA**EN CLASE:** 16**DESCRIPCIÓN DE ETIQUETA:** CONSISTE EN INTER FIGURATE DE LATERALENERTICALES CERRADOS AFUERA, EN CUYO INTERIOR SE DISTRIBUYE LA PALABRA "DOM", EN LETRAS TIPO MOLDE MAYÚSCULAS, CUYO TAMAÑO SE DISTRIBUYE PARALELO A DICHOS SEGMENTOS CURVOS.**TRAMITANTE:** ARCILA SALGADO GUSTAVO**Insc. 2000-021379 del 17 DE NOVIEMBRE DE 2000****SOLICITADA POR:** COSMOCEL, S.A. Domicilio: San Nicolas de los Garza Nuevo Leon País: MÉXICO**DEFENSE FOLIAR****EN CLASE:** 1**TRAMITANTE:** LUIS E. COLMENARES SANCHEZ**Insc. 2000-021456 del 20 DE NOVIEMBRE DE 2000****SOLICITADA POR:** LABORATORIOS SMART S.A. Domicilio: Santafe de Bogota País: COLOMBIA**SMART****EN CLASE:** 3**TRAMITANTE:** ENRIQUE J. CHEANG VERA**Insc. 2000-021488 del 20 DE NOVIEMBRE DE 2000****SOLICITADA POR:** ALCON INC. Domicilio: Rue Louis-d Affry 6, 1701 Fribourg, Suiza. País: SUIZA**FOCUS CARE****EN CLASE:** 5**TRAMITANTE:** Jaime R. Ezagüi S.

**Insc. 2000-021669 del 22 DE NOVIEMBRE DE 2000**

**SOLICITADA POR:** BE FREE, INC. Domicilio: Marlborough, Massachusetts País: ESTADOS UNIDOS DE AMÉRICA

**BSELECT****EN CLASE:** 9**TRAMITANTE:** DANA RUTH BENTATA**Insc. 2000-021760 del 23 DE NOVIEMBRE DE 2000**

**NOMBRE DE LA MARCA:** DERMOCAN

**SOLICITADA POR:** CALOX INTERNATIONAL C.A. Domicilio: Caracas País: ESTADOS UNIDOS DE AMÉRICA

**EN CLASE:** 5

**DESCRIPCIÓN DE ETIQUETA:** CONSISTE EN UNA ETIQUETA EN FORMA DE RECTÁNGULO VERTICAL CÓNCAVA EN SU PARTE SUPERIOR Y DE PUNTAS ROMAS EN LOS ÁNGULOS INFERIORES, DE FONDO AZUL CLARO JASPEADO EN AZUL UN POCO MÁS INTENSO, EN CUYO INTERIOR CENTRAL SE DESTACAN SENDAS BAÑERAS DE COLOR GRIS, LAS CUALES ESTÁN LLENAS DE AGUA ESPUMOSA EN BLANCO CON BURBUJAS, EN LAS CUALES SE DESTACAN LAS FIGURAS ALEGRES DE UN PERRO Y UN GATO EN UNA CONCEPCIÓN FANTASIOSA QUE EXHIBEN ORGULLOSOS SU PELAJE POR ESTAR DISFRUTANDO DE UN BAÑO REVITALIZANTE, HACIENDO BURBUJAS CON EL CHAMPÚ; LA PARTE INFERIOR QUE SEMEJA EL PISO SOBRE EL CUAL DESCANSAN LAS BAÑERAS ES VERDE MUSGO. EN LA PARTE INFERIOR SE LEEN FRASES RELATIVAS A LAS CONDICIONES DEL PRODUCTO Y AL USO (VETERINARIO) LAS CUALES NO SE REIVINDICAN POR SER GENÉRICAS. EN LA PARTE SUPERIOR APARECE LA EXPRESIÓN 'SHAMPOO CON D-PANTENOL' LAS CUALES TAMPOCO SE REIVINDICAN POR LA MISMA CAUSA. FINALMENTE, EN EL LADO IZQUIERDO SE DESTACA LA EXPRESIÓN 'DERMOCAN' ESCRITA EN LETRA DE FANTASÍA, TIPO MAYÚSCULA Y COLOR AZUL DEGRADÉ.

**TRAMITANTE:** CRESPO VASQUEZ EGILDA**Insc. 2000-021804 del 24 DE NOVIEMBRE DE 2000**

**SOLICITADA POR:** DISTRIBUIDORA MARCOR S.R.L. Domicilio: Caracas País: VENEZUELA

**CASCABEL****EN CLASE:** 16**TRAMITANTE:** ARCILA SALGADO GUSTAVO**Insc. 2000-021837 del 24 DE NOVIEMBRE DE 2000**

**SOLICITADA POR:** TIGER ELECTRONICS, LTD. Domicilio: Pawtucket, Rhode Island País: ESTADOS UNIDOS DE AMÉRICA

**TIGER****EN CLASE:** 28**TRAMITANTE:** MANUEL POLANCO FERNANDEZ**Insc. 2000-021937 del 27 DE NOVIEMBRE DE 2000**

**SOLICITADA POR:** PROCESADORA DE CONCENTRADO NATURALES 2011, C.A. Domicilio: Caracas País: VENEZUELA

**DISFRUTA****EN CLASE:** 32**TRAMITANTE:** JULIO MESSUTI

**Insc. 2000-022021 del 29 DE NOVIEMBRE DE 2000**

**SOLICITADA POR:** AUTOMERCADO SUPREMO C.A. Domicilio: Caracas País: VENEZUELA

**SUPREMO**

**EN CLASE:** 32

**TRAMITANTE:** SANCHEZ ZEGARRA TANIA FLOR DE MARIA

**Insc. 2000-022274 del 01 DE DICIEMBRE DE 2000**

**SOLICITADA POR:** LABORATORIOS BIOGALENIC C.A. Domicilio: Caracas País: VENEZUELA

**BIOPROFEN**

**EN CLASE:** 5

**TRAMITANTE:** RAUL PAZOS ZERPA

**Insc. 2000-022703 del 08 DE DICIEMBRE DE 2000**

**NOMBRE DE LA MARCA:** CORPUS 10

**SOLICITADA POR:** M.D. PRODUCTOS MEDICOS QUIRURGICOS Y ODONTOLOGICOS, C.A.

Domicilio: Maracaibo, Edo. Zulia País: VENEZUELA

**EN CLASE:** 3

**DESCRIPCIÓN DE ETIQUETA:** EL LOGOTIPO DE LA CREMA "CORPUS 10" ESTA FORMADO POR BANDAS DE TRES COLORES, LOS CUALES SON EL VERDE EN EL EXTREMO IZQUIERDO, EL BLANCO EN LA PARTE CENTRAL Y EL AZUL VIOLADO EN EL EXTREMO DERECHO. PRESENTA LA PALABRA "CORPUS" EN LA BANDA VERDE, EXTREMO IZQUIERDO, CON LETRAS AZULES VIOLADAS EN RELIEVE BLANCO EN ESCRITURA PERFILADA ES SENTIDO ASCENDENTE. MUESTRA ADEMÁS, EL NUMERO "10", CON EL "1" EN COLOR AZUL VIOLADO, EN FORMA DELGADA, EL "0" EN COLOR VERDE, DE ESPESOR MEDIO, EN FORMA DE COPA DE BRANDY. SE ENCUENTRA UBICADO EN FORMA DIAGONAL ASCENDENTE, EN LA PARTE MEDIA SUPERIOR DEL LOGO, TOMANDO PARTE DE LAS FRANJAS VERDE Y AZUL VIOLADO. ES UN LOGOTIPO FRESCO Y LLAMATIVO POR SU COLORES Y LOS ESTILIZADO DE SUS LETRAS Y NÚMEROS.



**TRAMITANTE:** DAVID A. CHAVEZ ORTEGA

**Insc. 2000-022718 del 08 DE DICIEMBRE DE 2000**

**SOLICITADA POR:** INDUSTRIAS DE CAFE YOCOIMA Domicilio: Puerto ordaz, Edo. Bolivar País: VENEZUELA

**FRISCHIP**

**EN CLASE:** 30

**TRAMITANTE:** ORLANDO SALAZAR VERA

**Insc. 2000-022853 del 11 DE DICIEMBRE DE 2000**

**SOLICITADA POR:** CORPORACION DE SALUD CORSALUD, C.A. Domicilio: Caracas País: VENEZUELA

**PARACOR CORSALUD**

**EN CLASE:** 5

**TRAMITANTE:** BATISTA CONTRERAS, EVA MAGALY

**Insc. 2001-001203 del 25 DE ENERO DE 2001**

**SOLICITADA POR:** SEMILLAS FLOR DE ARAGUA C.A. SEFLOARCA Domicilio: Maracay, Estado Aragua País: VENEZUELA

**CALIPSO**

**EN CLASE:** 1

**TRAMITANTE:** CARRASCOSA DE MENA JOSE MANUEL

**Insc. 2001-001230 del 25 DE ENERO DE 2001**

**SOLICITADA POR:** MEPHA AG Domicilio: Aesch País: SUIZA

**ARTEQUIN**

**EN CLASE:** 5

**TRAMITANTE:** MANUEL POLANCO FERNANDEZ

**Insc. 2001-001264 del 26 DE ENERO DE 2001**

**SOLICITADA POR:** SOCIEDAD DE FABRICACION Y VENTA DE AUTOMOVILES, SOFAVEN S.A.

Domicilio: Caracas País: VENEZUELA

**KANGOO ESKAPE**

**EN CLASE:** 12

**TRAMITANTE:** LOZANO PERNIA CARLOS J

**Insc. 2001-001352 del 30 DE ENERO DE 2001**

**NOMBRE DE LA MARCA:** K&M BIG

**SOLICITADA POR:** MAKRO COMERCIALIZADORA S.A. Domicilio: Caracas. País: VENEZUELA,

ORKAM PUBLICIDAD S.A. Domicilio: Caracas País: VENEZUELA



**EN CLASE:** 30

**DESCRIPCIÓN DE ETIQUETA:** SE OBSERVA EN LA PARTE SUPERIOR DERECHA Y EN AMARILLO LAS LETRAS `K&M` DEBAJO `BIG` (BIG=GRANDE) ESCRITA EN LETRAS MAYÚSCULAS AZUL. EN LA PARTE INFERIOR UNA LÍNEA GRUESA QUE TERMINA EN FORMA DE PUNTA DE FLECHA EN DEGRADÉ DE COLOR AZUL.

**TRAMITANTE:** UZCATEGUI URDANETA MARIANO

**Insc. 2001-001356 del 30 DE ENERO DE 2001**

**NOMBRE DE LA MARCA:** K&M CAMBALACHE

**SOLICITADA POR:** MAKRO COMERCIALIZADORA S.A. Domicilio: Caracas. País: VENEZUELA,

ORKAM PUBLICIDAD S.A. Domicilio: Caracas País: VENEZUELA



**EN CLASE:** 30

**DESCRIPCIÓN DE ETIQUETA:** SE OBSERVA EN LA PARTE SUPERIOR DERECHA LAS LETRAS `K&M` EN COLOR AMARILLO- DEBAJO ESCRITA EN LETRAS MINÚSCULAS A EXCEPCIÓN DE LA PRIMERA `C` LA PALABRA `CAMBALACHE` EN TRAZO GRUESO DE COLOR GRIS. DEBAJO UNA LÍNEA DE TRAZO GRUESO EN DEGRADÉ QUE TERMINA EN FORMA DE PUNTA DE FLECHA.

**TRAMITANTE:** UZCATEGUI URDANETA MARIANO

**Insc. 2001-001667 del 02 DE FEBRERO DE 2001**

**SOLICITADA POR:** JOSE MARIA FERNANDEZ VEGA Domicilio: Ureña, Edo. Táchira País:

VENEZUELA

**HOGAR ENTRETELAS S. 21**

**EN CLASE:** 24

**TRAMITANTE:** ARCILA SALGADO GUSTAVO

**Insc. 2001-001745 del 05 DE FEBRERO DE 2001****NOMBRE DE LA MARCA:** F/FARLOW**SOLICITADA POR:** TEXTILES DINAMICA, C.A. Domicilio: Caracas País: VENEZUELA**EN CLASE:** 25

**DESCRIPCIÓN DE ETIQUETA:** SE OBSERVA UNA FIGURA EN FORMA CUADRANGULAR CON LAS PUNTAS REDONDEADAS, EN COLOR ANARANJADO Y DENTRO DE ELLA UNA FIGURA QUE ASEMEJA LA LETRA F EN LETRA MACIZADA, EN COLOR NEGRO. DEBAJO DE LA MISMA PARTE INFERIOR CENTRADA SE OBSERVA LA PALABRA FARLOW (PALABRA DE FANTASIA) EN LETRAS MACIZADAS DE IGUAL FORMA Y TAMAÑO EN MAYUSCULAS, EN COLOR BLANCO. TODO ELLO SOBRE UN FONDO NEGRO. Y BORDEANDO DEL LADO DERECHO Y EN LA PARTE INFERIOR UNAS LINEAS DE TRAZOS GRUESOS Y SEPARADAS POR UN PEQUEÑO ESPACIO, EN COLOR ANARANJADO. SE REIVINDICA EL CONJUNTO DESCRITO.

**TRAMITANTE:** MONSERRAT EDGAR JAVIER**Insc. 2001-001940 del 07 DE FEBRERO DE 2001****SOLICITADA POR:** QUALITY MARKETING C.A Domicilio: Caracas País: VENEZUELA**EN CLASE:** 16**TRAMITANTE:** ROGER RAFAEL RONDON SARAVIA**ODONTICO: GUIA DE LA SALUD BUCAL****Insc. 2001-001941 del 07 DE FEBRERO DE 2001****SOLICITADA POR:** FRANCIS JOSEFINA LOPEZ CENTENO Domicilio: Caracas País: VENEZUELA**EN CLASE:** 9**TRAMITANTE:** FRANCIS JOSEFINA LOPEZ**NUOVO MILLENIO****Insc. 2001-002362 del 12 DE FEBRERO DE 2001****SOLICITADA POR:** WYETH LLC Domicilio: New Jersey País: ESTADOS UNIDOS DE AMÉRICA**EN CLASE:** 5**TRAMITANTE:** DIEGO BUSTILLOS BEINER**FLUVAC INNOVATOR****Insc. 2001-020510 del 14 DE NOVIEMBRE DE 2001****SOLICITADA POR:** VICAR DE VENEZUELA, C.A. Domicilio: Barquisimeto, Estado Lara País: VENEZUELA**EN CLASE:** 5**TRAMITANTE:** LUIS BUITRAGO PATIÑO**NOVACAN-T****Insc. 2001-020772 del 19 DE NOVIEMBRE DE 2001****SOLICITADA POR:** MANUFACTURERA MUNDIAL FARMACEUTICA, M.M.F., C.A. Domicilio: CARACAS País: VENEZUELA**EN CLASE:** 5**TRAMITANTE:** HORACION SINNING PATERMINA**MUPIROX**

---

**Insc. 2001-021498 del 28 DE NOVIEMBRE DE 2001**

**SOLICITADA POR:** GLAXOSMITHKLINE, LLC Domicilio: WILMINGTON, DELAWARE País: ESTADOS UNIDOS DE AMÉRICA

**PAXIL****EN CLASE:** 5**TRAMITANTE:** DIEGO BUSTILLOS BEINER

---

**Insc. 2001-021509 del 28 DE NOVIEMBRE DE 2001**

**SOLICITADA POR:** SOCIEDADE FABRICANTE DE PEÇAS LTDA. Domicilio: Cumbica, Guarulhos País: BRASIL

**TECFIL****EN CLASE:** 7**TRAMITANTE:** ENRIQUE J. CHEANG VERA

---

**Insc. 2001-022358 del 13 DE DICIEMBRE DE 2001**

**SOLICITADA POR:** LABORATORIOS BUSSIE S.A. Domicilio: Bogota País: COLOMBIA

**LATOREN****EN CLASE:** 5**TRAMITANTE:** ARCILA SALGADO GUSTAVO

---

**Insc. 2001-022390 del 13 DE DICIEMBRE DE 2001**

**SOLICITADA POR:** SEGUROS BANCENTRO C.A. Domicilio: Caracas País: VENEZUELA

**BANCENTRO****EN CLASE:** 16**TRAMITANTE:** MONSERRAT EDGAR JAVIER

---

**Insc. 2002-000732 del 21 DE ENERO DE 2002**

**SOLICITADA POR:** SOCIETE RIMEMBRANZA S.A. Domicilio: Ciudad de Panama País: PANAMÁ

**XT-1 LAVALIN****EN CLASE:** 3**TRAMITANTE:** RIERA GACIA TANIA CRISTINA

---

**Insc. 2002-000901 del 23 DE ENERO DE 2002**

**SOLICITADA POR:** OAKLEY INC. Domicilio: California País: ESTADOS UNIDOS DE AMÉRICA

**OAKLEY****EN CLASE:** 18**TRAMITANTE:** ENRIQUE J. CHEANG VERA

---

**Insc. 2002-001015 del 24 DE ENERO DE 2002**

**SOLICITADA POR:** RIDDEL, INC. Domicilio: Nueva York País: ESTADOS UNIDOS DE AMÉRICA

**RIDDELL****EN CLASE:** 25**TRAMITANTE:** GABRIELA NUÑEZ MARQUEZ

---

**Insc. 2002-001016 del 24 DE ENERO DE 2002**

**SOLICITADA POR:** RIDDEL, INC. Domicilio: Nueva York País: ESTADOS UNIDOS DE AMÉRICA

**RIDDELL****EN CLASE:** 28**TRAMITANTE:** GABRIELA NUÑEZ MARQUEZ

**Insc. 2002-001350 del 31 DE ENERO DE 2002**

**SOLICITADA POR:** BIOCIDAS Y SERVICIOS C.A. Domicilio: Villa de Cura, Estado Aragua País: VENEZUELA

**BIOXON****EN CLASE:** 5**TRAMITANTE:** LISANDRO GARCIA MILLAN**Insc. 2002-001583 del 05 DE FEBRERO DE 2002**

**SOLICITADA POR:** LAMINADOS INNOVADORES LAMINOVA, C.A. Domicilio: Caracas País: VENEZUELA

**NOVACOR****EN CLASE:** 19**TRAMITANTE:** GABRIELA NUÑEZ MARQUEZ**Insc. 2002-002054 del 14 DE FEBRERO DE 2002**

**NOMBRE DE LA MARCA:** UNIVERSIDAD BICENTENARIA ARAGUA

**SOLICITADA POR:** UNIVERSIDAD BICENTENARIA DE ARAGUA (UBA) Domicilio: Maracay, Estado Aragua País: VENEZUELA

**EN CLASE:** 16

**DESCRIPCIÓN DE ETIQUETA:** CONSISTE EN DOS CIRCULOS CONCÉNTRICOS LA EXTERNA DE 0,2 MM Y LA INTERNA DE 0.1 MM CON UNA SEPARACIÓN DE 0.1 MM ENTRE ELLAS, SIGUE UN ESPACIO EN BLANCO DE 1.5 CM DONDE SE COLOCARÁ EL TEXTO UNIVERSIDAD BICENTENARIA EN FORMA CIRCULAR ASCENDENTE. INICIA CON UN PUNTO REDONDO Y FINALIZA CON EL MISMO LUEGO EL TEXTO ARAGUA, EN FORMA DESCENDENTE EN EL ESPACIO BLANCO DE LA BASE DE CIRCULO. LA IMAGEN DE SIMÓN BOLÍVAR, DEBE GRAFICARSE CON EFECTO DE DIAPOSITIVA O EN ALTO CONTRASTE (FIGURA RELLENA, FONDO BLANCO) Y DEBE INCLUIR SU ROSTRO DEFINIDO EN DETALLES Y PARTE DEL CUELLO, ESTA IMAGEN DEBE ESTAR SOBREPUESTA A UN ÁREA CIRCULAR DE LINEAS HORIZONTALES PARALELAS. LA FUENTE TIPOGRÁFICA UTILIZADA ES: TIME NEW ROMAN Y LOS COLORES OFICIALES SON: EL PANTONE 185C. PARA EL ROSTRO DE BOLIVAR Y EL PANTONE PROCESS BLUE U, PARA EL ROSTRO DEL LOGOTIPO. EL PUNTO INDICADO PARA EL ÁREA DE LA MANCHA DESCRITA EN EL PÁRRAFO INICIAL (12 CM), ES DE 24 PUNTOS ACEPTANDO SUS RESPECTIVAS REDUCCIONES Y AMPLIACIONES CON PERFECTA LEGIBILIDAD DESDE UN 50 HASTA 20%, TOMANDO EN CUENTA QUE EL CIRCULO EXTERIOR SE ENCUENTRE INSCRITO EN UN ÁREA DE 4.00 CM<sup>2</sup>). (SIN PERJUICIO DE AUMENTAR O DISMINUIR EL AREA SIEMPRE QUE SE MANTENGA LA PROPORCION EN EL DISEÑO DEL LOGOTIPO) SU RADIO ES DE 2.00 CM, Y DE 1MM DE GROSOR. DENTRO DE LA CIRCUNFERENCIA DESCRITA ANTERIORMENTE SE ENCUENTRAN TRES CIRCUNFERENCIA CONCÉNTRICAS DE LOS SIGUIENTES CARACTERÍSTICAS: 1. UNA DE 3.8 CM, DE DIÁMETRO (A ESTA PROPORCION), QUE POSEE UN GROSOR DE 33.33% MENOR A LA EXTERIOR. 2. OTRA DE 2.7 CM DE DIÁMETRO (A ESTA PROPORCION), DE GROSOR SIMILAR. 3. Y LA ULTIMA DE 2.6 CM DE DIÁMETRO DE TIENE 1MM DE GROSOR. EN EL ESPACIO EN BLANCO (100%) QUE SE ENCUENTRA ENTRE LOS DOS GRUPOS DE CIRCUNFERENCIAS, SE INSCRIBE EL TEXTO UNIVERSIDAD BICENTENARIA, EN FORMA CIRCULAR ASCENDENTE, QUE GUARDA UNA PROPORCION DE 33.33% CON RESPETO AL ESPACIO INTER - GRUPAL SE ENCUENTRA CENTRADO MANTENIENDO UN 33.33% DE ESPACIO LIBRE (BLANCO) ENTRE LAS LETRAS Y LA CIRCUNFERENCIA INSCRITAS MÁS PROXIMAS. LUEGO SE ENCUENTRA LA PALABRA ARAGUA,



EN FORMA CIRCULAR ASCENDENTE, CON LAS MISMAS CARACTERÍSTICAS DE CENTRADO DE LA DESCRITA ANTERIORMENTE, PROCEDIDA Y SEGIDA POR UN PUNTO CIRCULAR, CON UN DIÁMETRO EQUIVALENTE AL 40% DEL TAMAÑO DE LA LETRA. EL ICONO ALUSIVO A LA CARA DE SIMON BOLIVAR, ES UNA SOMBRA DIFUMIDA DONDE SE PRESENTA LA CARA DEL LIBERTADOR CON UN CUELLO ARISTÓCRATA DE LA ÉPOCA COLONIAL SIN DEFINICIÓN, CON RASGO DE SERIEDAD Y UN PORTE DE INTELLECTUAL QUE SE REPRESENTA EN EL ESPACIO ENTRE LA SOMBRA DE LAS CEJAS Y EL NACIENTE DEL CABELLO. POR OTRA PARTE, LOS CORTES SON CUADRICULADOS Y POSEE A SU ALREDEDOR UN MARGEN BLANCO DE 2.00 MM CON LA SILUETA DE LA IMAGEN PEQUEÑA ESTÁ RELLENA CON LINEAS HORIZONTALES EN PROPORCION: UNA TIMES NEW ROMAN, A LA PROPORCION. EL PANTONE 185C PARA EL ROSTRO DE BOLIVAR Y EL PANTONE PROCESS LOGOTIPO. SE REIVINDICAN LA PALABRA Y TODO EL CONJUNTO EN LA FORMA DESCRITA CON LOS COLORES INDICADOS EN EL (EXCLUYENDO EL ROSTRO DE SIMON BOLIVAR).

**TRAMITANTE:** ENRIQUE J. CHEANG VERA

**Insc. 2002-002457 del 20 DE FEBRERO DE 2002**

**SOLICITADA POR:** COSMETICOS RHODES VITAL, C.A. Domicilio: Caracas País: VENEZUELA

**RHODAVITAL**

**EN CLASE:** 3

**TRAMITANTE:** NELIA GONZALES DE SANOJA

**Insc. 2002-002735 del 22 DE FEBRERO DE 2002**

**SOLICITADA POR:** NATURAL PRODUCTIONS LLC Domicilio: Orlando, Florida País: ESTADOS UNIDOS DE AMÉRICA

**NATURAL**

**EN CLASE:** 9

**TRAMITANTE:** ELIAS, LUIS FRANCISCO

**Insc. 2002-002788 del 25 DE FEBRERO DE 2002**

**SOLICITADA POR:** VALLENILLA WINSTON Domicilio: Caracas País: VENEZUELA

**CHACA CHACA RUCU RUCU RA  
RA RA**

**EN CLASE:** 9

**TRAMITANTE:** VALLENILLA WISTON

**Insc. 2002-002792 del 25 DE FEBRERO DE 2002**

**NOMBRE DE LA MARCA:** LABORATORIO ARTEMISA

**SOLICITADA POR:** LABORATORIOS ARTEMISA, C.A. Domicilio: Caracas País: VENEZUELA

**EN CLASE:** 3

**DESCRIPCIÓN DE ETIQUETA:** EL LOGOTIPO ESTA FORMADO POR LA PALABRA ARTEMISA EN LETRA TIPO MOLDE, DE COLOR ROJO Y EN SU PARTE SUPERIOR LA PALABRA "LABORATORIO" EN LETRA MINUSCULA DE COLOR ROJO. NO SE REIVINDICA LA PALABRA LABORATOTIO

**TRAMITANTE:** FLOR ANGELICA CARRASCO



**Insc. 2002-002903 del 27 DE FEBRERO DE 2002**

**SOLICITADA POR:** TEXTILES Y CONFECCIONES DE VENEZUELA, S.A. Domicilio: Barquisimeto, Estado Lara País: VENEZUELA

**PASARELA INTIMA**

**EN CLASE:** 25

**TRAMITANTE:** JOSE NICOLAS DUQUE

**Insc. 2002-002905 del 27 DE FEBRERO DE 2002**

**NOMBRE DE LA MARCA:** MAXIMO

**SOLICITADA POR:** PEDRO JOSE DUQUE GOMEZ Domicilio: Barquisimeto, Estado Lara País: VENEZUELA

**EN CLASE:** 25

**DESCRIPCIÓN DE ETIQUETA:** CONSISTE EN LA REPRESENTACION GRAFICA DE LA PALABRA "MAXIMO" EN LETRAS CARACTERISTICAS TIPO IMPRENTA, MINUSCULA Y DE GRAN GROSOR, DONDE LAS PRIMERAS TRES LETRAS APARECEN DE COLOR ROJO Y LAS TRES SIGUIENTES APARECEN DE COLOR AZUL, OBSERVANDOSE SOBRE LA SEGUNDA "M" UNA CIRCUNFERENCIA DE COLOR ROJO Y DE TAMANO MEDIANO, DENTRO DE LA CUAL APARECE UN CIRCULO BLANCO EN LA PARTE SUPERIOR. TAL COMO SE OBSERVA EN EL DISEÑO. NO SE PIDE EL DERECHO DE USO EXCLUSIVO DEL PRESENTE DISENO SEPARADO DE FORMA DISTINTA AL CONJUNTO DESCRITO

**TRAMITANTE:** JOSE N. DUQUE G.



**Insc. 2002-003084 del 01 DE MARZO DE 2002**

**SOLICITADA POR:** CALZADO STANDAR, C.A Domicilio: Caracas País: VENEZUELA

**SWAT**

**EN CLASE:** 25

**TRAMITANTE:** DORADO FERNANDEZ, CARLOS RAFAEL

**Insc. 2002-003288 del 06 DE MARZO DE 2002**

**SOLICITADA POR:** MAXI EMPAQUE 18, C.A. Domicilio: CARACAS, VENEZUELA País: VENEZUELA

**PLASTIDEDOS ESTIC**

**EN CLASE:** 16

**TRAMITANTE:** SILVIA BENAİM DE PENZINI

**Insc. 2002-003371 del 07 DE MARZO DE 2002**

**SOLICITADA POR:** LA SIERRA C.A. Domicilio: Porlamar, Estado Nueva Esparta País: VENEZUELA

**BAILARINA**

**EN CLASE:** 25

**TRAMITANTE:** GUSTAVO PEREZ G.

**Insc. 2002-003801 del 13 DE MARZO DE 2002**

**SOLICITADA POR:** BAYER AKTIENGESELLSCHAFT Domicilio: Leverkusen País: ALEMANIA

**HABIL**

**EN CLASE:** 1

**TRAMITANTE:** MARIA MILAGROS NEBREDÁ

**Insc. 2002-003802 del 13 DE MARZO DE 2002**

**SOLICITADA POR:** BAYER AKTIENGESELLSCHAFT Domicilio: Leverkusen País: ALEMANIA

**HABIL**

**EN CLASE:** 5

**TRAMITANTE:** MARIA MILAGROS NEBREDÁ

---

**Insc. 2002-003855 del 14 DE MARZO DE 2002****SOLICITADA POR:** INDUSTRIAS ALIMENTICIAS HERMO, S.A. Domicilio: Caracas País: VENEZUELA**HERMO RANCHERA****EN CLASE:** 29**TRAMITANTE:** SALAZAR PARRA LIGIA MERCEDES

---

**Insc. 2002-003897 del 14 DE MARZO DE 2002****SOLICITADA POR:** BEATRIZ CANDELARIA PEREZ DELGADO Domicilio: Caracas País: VENEZUELA**BLUE CORAL****EN CLASE:** 3**TRAMITANTE:** BARRAGAN DE AGUILAR, MARIA THAMARA

---

**Insc. 2002-004012 del 18 DE MARZO DE 2002****SOLICITADA POR:** EDITORIAL MAPAS, S.A. DE C.V. Domicilio: Distrito Federal País: MÉXICO**TRAVESIAS****EN CLASE:** 16**TRAMITANTE:** Jaime R. Ezagüi S.

---

**Insc. 2002-004016 del 18 DE MARZO DE 2002****SOLICITADA POR:** CORP GROUP INTERNATIONAL, LTD. Domicilio: Hamilton País: BERMUDA**CORP-PLATINUM****EN CLASE:** 16**TRAMITANTE:** MONSERRAT EDGAR JAVIER

---

**Insc. 2002-004017 del 18 DE MARZO DE 2002****SOLICITADA POR:** CORP GROUP INTERNATIONAL, LTD. Domicilio: Hamilton País: BERMUDA**CORP BANCA PLATINUM****EN CLASE:** 16**TRAMITANTE:** MONSERRAT EDGAR JAVIER

---

**Insc. 2002-004018 del 18 DE MARZO DE 2002****SOLICITADA POR:** CORP GROUP INTERNATIONAL, LTD. Domicilio: Hamilton País: BERMUDA**CORPPLATINUM****EN CLASE:** 16**TRAMITANTE:** MONSERRAT EDGAR JAVIER

---

**Insc. 2002-005164 del 08 DE ABRIL DE 2002****SOLICITADA POR:** WM. WRIGLEY JR. COMPANY Domicilio: Chicago, Illinois País: ESTADOS UNIDOS DE AMÉRICA**CRAZY MIX****EN CLASE:** 30**TRAMITANTE:** ALONSO BRICEÑO DELFINA

---

**Insc. 2002-005497 del 17 DE ABRIL DE 2002****SOLICITADA POR:** INVERSIONES NEW CO, C.A. Domicilio: Caracas País: VENEZUELA**CAPRICE****EN CLASE:** 18**TRAMITANTE:** ORTIZ MORALES ENOES JOSEFINA

**Insc. 2002-005500 del 17 DE ABRIL DE 2002****SOLICITADA POR:** INVERSIONES NEW CO, C.A. Domicilio: Caracas País: VENEZUELA**CAPRICE****EN CLASE:** 16**TRAMITANTE:** ORTIZ MORALES ENOES JOSEFINA**Insc. 2002-005503 del 18 DE ABRIL DE 2002****SOLICITADA POR:** PRODUCTOS EL CID S.A. Domicilio: Yumbo País: COLOMBIA**IMAGENES****EN CLASE:** 16**TRAMITANTE:** ENRIQUE J. CHEANG VERA**Insc. 2002-005659 del 22 DE ABRIL DE 2002****NOMBRE DE LA MARCA:** INTER MATEX VENEZUELA**SOLICITADA POR:** INTER MATEX BOGOTA LTDA. Domicilio: Bogota País: COLOMBIA**EN CLASE:** 6

**DESCRIPCIÓN DE ETIQUETA:** SE REFIERE A LA PALABRA DE FANTASIA INTER MATEX EN UN TRAZADO GRUESO DE COLOR AZUL, LA CUAL SE ENCUENTRA SEPARADA EN SU CENTRO POR UNA LINEA ROJA QUE SEMEJA EL BOSQUEJO DE UN MAPA. EN LA PARTE SUPERIOR IZQUIERDA, EN COLOR ROJO, SE OBSERVA UN GLOBO TERRAQUEO CON EL MAPA DE VENEZUELA DENTRO DE EL. EN LA PARTE INFERIOR, SEPARADA POR UNA LINEA HORIZONTAL QUE SE ORIGINA EN LA LETRA X DE LA PALABRA MATEX, SE LEE LA PALABRA VENEZUELA EN COLOR ROJO LA CUAL NO SE REIVINDICA

**TRAMITANTE:** JUAN C. MENDEZ MACHADO**Insc. 2002-005660 del 22 DE ABRIL DE 2002****NOMBRE DE LA MARCA:** INTER MATEX VENEZUELA**SOLICITADA POR:** INTER MATEX BOGOTA LTDA. Domicilio: Bogota País: COLOMBIA**EN CLASE:** 19

**DESCRIPCIÓN DE ETIQUETA:** SE REFIERE A LA PALABRA DE FANTASIA INTER MATEX EN UN TRAZADO GRUESO DE COLOR AZUL, LA CUAL SE ENCUENTRA SEPARADA EN SU CENTRO POR UNA LINEA ROJA QUE SEMEJA EL BOSQUEJO DE UN MAPA. EN LA PARTE SUPERIOR IZQUIERDA, EN COLOR ROJO, SE OBSERVA UN GLOBO TERRAQUEO CON EL MAPA DE VENEZUELA DENTRO DE EL. EN LA PARTE INFERIOR, SEPARADA POR UNA LINEA HORIZONTAL QUE SE ORIGINA EN LA LETRA X DE LA PALABRA MATEX, SE LEE LA PALABRA VENEZUELA EN COLOR ROJO LA CUAL NO SE REIVINDICA

**TRAMITANTE:** JUAN CARLOS MENDEZ MACHADO**Insc. 2002-005664 del 22 DE ABRIL DE 2002****SOLICITADA POR:** EGP TRADEMARKS AND TECHNOLOGY INC. Domicilio: George Street, The Phoenix Bellaville, St Michael País: BARBADOS**SAGRADA CENA****EN CLASE:** 33**TRAMITANTE:** BARBARITA GUZMAN

---

**Insc. 2002-006179 del 03 DE MAYO DE 2002**

**NOMBRE DE LA MARCA:** LA PIARA

**SOLICITADA POR:** EMBUTIDOS GRAN REY C.A. Domicilio: Caracas País: VENEZUELA

**EN CLASE:** 30

**DESCRIPCIÓN DE ETIQUETA:** CONSISTE EN UN RECTANGULO DE COLOR ROJO EN CUYO INTERIOR SE ENCUENTRA LA PALABRA LA PIARA EN LETRAS DE MOLDE MAYUSCULAS DE COLOR BLANCO. SE REIVINDICA EL CONJUNTO DESCRITO.

**TRAMITANTE:** ROBERT GARCIA



---

**Insc. 2002-006181 del 03 DE MAYO DE 2002**

**NOMBRE DE LA MARCA:** A.N.N BASIC

**SOLICITADA POR:** SHAMIS BORIS Domicilio: Caracas País: VENEZUELA

**EN CLASE:** 25

**DESCRIPCIÓN DE ETIQUETA:** ESTE CONSISTE EN UN RECTÁNGULO CON FONDO BLANCO Y UN FINO BORDE NEGRO, EN LOS LADOS DERECHO E IZQUIERDO DE DICHO RECTÁNGULO SE PUEDE OBSERVAR CLARAMENTE DOS RECTÁNGULOS A SU VEZ QUE SE ERIGEN EN FORMA VERTICAL Y AMBOS SON DE COLOR GRIS, DENTRO DEL RESTO DEL RECTÁNGULO QUE PERMANECE CON FONDO BLANCO Y DE FORMA CENTRADA QUE OCUPA CASI TODA EL ÁREA UNAS LETRAS DE COLOR NEGRO EN MAYÚSCULA EN LA PARTE CENTRAL DEL MISMO QUE SE LEEN "A.N.N" DEBAJO DE ESTA LEYENDA SE UBICAN DOS LÍNEAS HORIZONTALES SEPARADAS, DENTRO DE DICHA SEPARACIÓN UNAS LETRAS DE COLOR NEGRO EN MAYÚSCULA PERO CON LETRAS DE MENOR TAMAÑO EN LA QUE SE LEE "BASIC". SE REIVINDICA EL CONJUNTO DESCRITO

**TRAMITANTE:** SHAMIS BORIS



---

**Insc. 2002-006368 del 07 DE MAYO DE 2002**

**SOLICITADA POR:** SABROTEC C.A. Domicilio: Caracas País: VENEZUELA

**EN CLASE:** 21

**TRAMITANTE:** ROBERT GARCIA

**CHIMICHURRI**

---

**Insc. 2002-006369 del 07 DE MAYO DE 2002**

**SOLICITADA POR:** SABROTEC C.A. Domicilio: Caracas País: VENEZUELA

**EN CLASE:** 31

**TRAMITANTE:** ROBERT GARCIA

**CHIMICHURRI**

---

**Insc. 2002-006387 del 07 DE MAYO DE 2002**

**SOLICITADA POR:** CONSTANTINO TEWAR ZOMBULIA Domicilio: Caracas País: VENEZUELA

**EN CLASE:** 25

**TRAMITANTE:** CONSTANTINO T. ZOMBULIA

**NATURAL**

**Insc. 2002-006674 del 10 DE MAYO DE 2002****SOLICITADA POR:** INDUSTRIAS IBERIA C.A. Domicilio: Cagua, Estado Aragua País: VENEZUELA**IBERIA****EN CLASE:** 6**TRAMITANTE:** BARRAGAN DE FIGUEROA AURA**Insc. 2002-006868 del 14 DE MAYO DE 2002****SOLICITADA POR:** TECNOGENETIC JI, C.A. Domicilio: Caracas País: VENEZUELA**SYNERGIZE****EN CLASE:** 3**TRAMITANTE:** JOSE A. IZAGUIRRE**Insc. 2002-006924 del 15 DE MAYO DE 2002****SOLICITADA POR:** INVERSIONES 7.682, C.A Domicilio: Caracas País: VENEZUELA**STAR NAIL INTERNATIONAL****EN CLASE:** 3**TRAMITANTE:** ROBERT GARCIA.**Insc. 2002-007840 del 28 DE MAYO DE 2002****NOMBRE DE LA MARCA:** AMATEK**SOLICITADA POR:** AMANCO HOLDING, INC. Domicilio: Tortola, Islas Vírgenes País: REINO UNIDO**EN CLASE:** 19

**DESCRIPCIÓN DE ETIQUETA:** CONSISTE EN UNA ETIQUETA EN LA CUAL SE OBSERVA ESCRITA LA PALABRA "AMATEK" (AMATEK=PALABRA DE FANTASIA), EN LETRAS DE TAMAÑO GRANDE, DE TRAZO GRUESO, DE COLOR AZUL. EN EL LADO IZQUIERDO DE LA FIGURA MENCIONADA, SE APRECIA UNA FIGURA FANTASIOSA, FORMADA POR UN RECTANGULO DE TAMAÑO PEQUEÑO, PERO ALARGADO, DE COLOR VERDE, EL CUAL PRESENTA EN SU PARTE INFERIOR IZQUIERDA, UN PEQUEÑO TRIANGULO, DE COLOR BLANCO, QUE TIENE EN SU CENTRO OTRO TRIANGULO, DE MENOR TAMAÑO, DE COLOR ANARANJADO. SE REIVINDICA EL CONJUNTO DESCRITO.

**TRAMITANTE:** BENTATA GABRIEL - FRANKLIN HOET LINARES - CORIAT ALAIN - MARIA MILAGROS NEBREDA - VITKOU FISCHER RICARDO PATRICK

**Insc. 2002-012003 del 05 DE AGOSTO DE 2002****NOMBRE DE LA MARCA:** COLCHONES COLFLEX**SOLICITADA POR:** INDUSTRIAS COLFLEX DE VENEZUELA, C.A. Domicilio: Caracas País: VENEZUELA**EN CLASE:** 20

**DESCRIPCIÓN DE ETIQUETA:** LA ETIQUETA SE CONSTITUYE DE UN CONJUNTO GRÁFICO COMPUESTO POR UN FON-DO OSCURO CUASIRECTANGULAR DE LATERALES LIGERAMENTE SINUOSOS Y ESQUI-NAS REDONDEADAS, FONDO, DENTRO DEL CUAL RESALTA EL TÉRMINO "COLFLEX". LAS LETRAS "C" Y "P" MAYÚSCULAS, Y, LAS DEMÁS LETRAS MINÚSCULAS. LA PARTE SUPERIOR DEL CUASI-RECTÁNGULO OSTENTA UNA ABOYADURA CON UN CAMPO CLARO AMOLDEADO POR DENTRO, CAMPO CLARO, DENTRO DEL CUAL RESAL-TA LA PALABRA "COLCHONES". SE REIVINDICA EL CONJUNTO GRÁFICO TAL COMO ES PRESENTADO.

**TRAMITANTE:** MANUEL ANGEL TINJACA GARCIA

**Insc. 2002-012940 del 21 DE AGOSTO DE 2002****SOLICITADA POR:** PRONTA MODA, C.A. Domicilio: Maracaibo, Estado Zulia País: VENEZUELA**GIORGIO & MENA****EN CLASE:** 25**TRAMITANTE:** ARCILA SALGADO GUSTAVO**Insc. 2002-012973 del 21 DE AGOSTO DE 2002****NOMBRE DE LA MARCA:** MEGA FRUNAS DRAGUS**SOLICITADA POR:** DULCES COMOLBIAS S.A.S Domicilio: COLOMBIA País: ANDORRA**EN CLASE:** 30

**DESCRIPCIÓN DE ETIQUETA:** SE APRECIA, EN UN PRIMER PLANO LA PALABRA MEGA (LETRA M HECHA EN MAYUSCULA), EN LETRAS CURSIVAS DE COLOR ROJO, EN LETRAS CURSIVAS DE COLOR ROJO, EN LETRAS MOLDE DE ESPECIAL DISEÑO. INMEDIATAMENTE DEBAJO DE LA PALABRA YA DESCRITA, SE APRECIA LA PALABRA FRUNAS, EN LETRAS TIPO MOLDE DE MENOR TAMAÑO, DE ESPECIAL DISEÑO (LETRA F EN MAYUSCULA), CORRESPONDIENDO A CADA LETRA DISTINTOS COLORES, DISTRIBUIDOS ESTOS DE LA SIGUIENTE MANERA; LETRA F: COLOR ROJO; LETRA R; COLOR AMARILLO; LETRA U: COLOR VERDE; LETRA N: COLOR ROJO; LETRA A: AMARILLO; LETRA S: COLOR VERDE, LAS CUALES POSEEN UN FONDO DE COLOR AZUL. RODEANDO LOS ELEMENTOS YA DESCRITOS SE APRECIA UNA MEDIA LUNA AMARILLA, QUE PARTE DESDE EL SECTOR SUPERIOR CENTRAL HASTA EL SECTOR INFERIOR CENTRAL. POR ULTIMO, SE OBSERVA EN EL SECTOR COMPRENDIDO EN LA ESQUINA INFERIOR DERECHA LA PALABRA DRAGUS, EN LOS COLORES ROJO Y BLANCO EN LETRA MOLDE DE ESPECIAL DISEÑO. LO QUE SE PRETENDE PROTEGER ES EL CONJUNTO DESCRITO, NO SUS ELEMENTOS GENERICOS.

**TRAMITANTE:** ENRIQUE J. CHEANG VERA**Insc. 2002-012990 del 22 DE AGOSTO DE 2002****SOLICITADA POR:** HILAL KANAAN CANAN Domicilio: Caracas País: VENEZUELA**ALADINO****EN CLASE:** 16**TRAMITANTE:** ROBERT GARCIA**Insc. 2002-013602 del 30 DE AGOSTO DE 2002****SOLICITADA POR:** INVERSIONES COMPRAMED, C.A. Domicilio: Caracas País: VENEZUELA**STARBIEN****EN CLASE:** 5**TRAMITANTE:** CARLOS EDUARDO CATO C.**Insc. 2002-013608 del 30 DE AGOSTO DE 2002****SOLICITADA POR:** INVERSIONES COMPRAMED, C.A. Domicilio: Caracas País: VENEZUELA**FARMADEPOT****EN CLASE:** 5**TRAMITANTE:** CARLOS EDUARDO CATO C.

---

**Insc. 2002-013609 del 30 DE AGOSTO DE 2002****SOLICITADA POR:** INVERSIONES COMPRAMED, C.A. Domicilio: Caracas País: VENEZUELA**FARMADEPOT****EN CLASE:** 3**TRAMITANTE:** CARLOS EDUARDO CATO.

---

**Insc. 2002-013610 del 30 DE AGOSTO DE 2002****SOLICITADA POR:** INVERSIONES COMPRAMED, C.A. Domicilio: Caracas País: VENEZUELA**FARMADEPOT****EN CLASE:** 32**TRAMITANTE:** CARLO EDUARDO CATO

---

**Insc. 2002-013611 del 30 DE AGOSTO DE 2002****SOLICITADA POR:** INVERSIONES COMPRAMED, C.A. Domicilio: Caracas País: VENEZUELA**FARMADEPOT****EN CLASE:** 25**TRAMITANTE:** CARLOS EDUARDO CATO

---

**Insc. 2002-013612 del 30 DE AGOSTO DE 2002****SOLICITADA POR:** INVERSIONES COMPRAMED, C.A. Domicilio: Caracas País: VENEZUELA**FARMADEPOT****EN CLASE:** 16**TRAMITANTE:** CARLOS E. CATO

---

**Insc. 2002-013614 del 30 DE AGOSTO DE 2002****SOLICITADA POR:** INVERSIONES COMPRAMED, C.A. Domicilio: Caracas País: VENEZUELA**FARMADEPOT****EN CLASE:** 30**TRAMITANTE:** CARLOS EDUARDO CATO C.

---

**Insc. 2002-013615 del 30 DE AGOSTO DE 2002****SOLICITADA POR:** INVERSIONES COMPRAMED, C.A. Domicilio: Caracas País: VENEZUELA**FARMADEPOT****EN CLASE:** 21**TRAMITANTE:** CARLOS EDUARDO CATO

---

**Insc. 2002-013616 del 30 DE AGOSTO DE 2002****SOLICITADA POR:** INVERSIONES COMPRAMED, C.A. Domicilio: Caracas País: VENEZUELA**STARBIEN****EN CLASE:** 8**TRAMITANTE:** CARLOS EDUARDO CATO C.

---

**Insc. 2002-013617 del 30 DE AGOSTO DE 2002****SOLICITADA POR:** INVERSIONES COMPRAMED, C.A. Domicilio: Caracas País: VENEZUELA**STARBIEN****EN CLASE:** 10**TRAMITANTE:** CARLOS E. CATO. C.

---

**Insc. 2002-013618 del 30 DE AGOSTO DE 2002****SOLICITADA POR:** INVERSIONES COMPRAMED, C.A. Domicilio: Caracas País: VENEZUELA**STARBIEN****EN CLASE:** 14**TRAMITANTE:** CARLOS EDUARDO CATO

---

**Insc. 2002-013619 del 30 DE AGOSTO DE 2002****SOLICITADA POR:** INVERSIONES COMPRAMED, C.A. Domicilio: Caracas País: VENEZUELA**STARBIEN****EN CLASE:** 21**TRAMITANTE:** CARLOS EDUARDO CATO

---

**Insc. 2002-014522 del 17 DE SEPTIEMBRE DE 2002****SOLICITADA POR:** SARDY MAR C.A. Domicilio: Caracas País: VENEZUELA**EL VALLE****EN CLASE:** 29**TRAMITANTE:** RAMON ANTONIO DENIZ

---

**Insc. 2002-014939 del 24 DE SEPTIEMBRE DE 2002****SOLICITADA POR:** CONFECCIONES HAPPY Domicilio: Ureña, Estado Tachira País: VENEZUELA**CONFECCIONES HAPPY****EN CLASE:** 25**TRAMITANTE:** EMIRO MIGUEL DURANGO DURANGO

---

**Insc. 2002-015783 del 07 DE OCTUBRE DE 2002****SOLICITADA POR:** DISEÑOS YOLIBETH Domicilio: San Cristobal, Estado Tachira País: VENEZUELA**JULIANA STYLE****EN CLASE:** 25**TRAMITANTE:** JORGE VILLABONA BRICEÑO

---

**Insc. 2002-016292 del 16 DE OCTUBRE DE 2002****SOLICITADA POR:** PROMOTORA DO PUEBLO C.A. Domicilio: Barquisimeto, Estado Lara País: VENEZUELA**VALLE DE AROA****EN CLASE:** 30**TRAMITANTE:** ISIDRO RAFAEL MENDOZA PEREZ

---

**Insc. 2002-016468 del 18 DE OCTUBRE DE 2002****SOLICITADA POR:** LIBBS FARMACEUTICA LTDA Domicilio: Sao Paulo País: BRASIL**LORANIL****EN CLASE:** 5**TRAMITANTE:** ENRIQUE J. CHEANG VERA

---

**Insc. 2002-016544 del 22 DE OCTUBRE DE 2002****SOLICITADA POR:** SOCIEDAD DE ESPECTACULOS Y EVENTOS AXE BAHIA LIMITADA Domicilio: Ciudad de Santiago, Chile País: CHILE**AXE BAHIA****EN CLASE:** 28**TRAMITANTE:** ANTEQUERA H. RICARDO ALBERTO

---

**Insc. 2002-016630 del 24 DE OCTUBRE DE 2002****SOLICITADA POR:** ESTRADA EDUARDO Domicilio: Caracas País: VENEZUELA**PERFORMAX****EN CLASE:** 5**TRAMITANTE:** ESTRADA EDUARDO

---

**Insc. 2002-016773 del 28 DE OCTUBRE DE 2002****SOLICITADA POR:** ARMAS DIANA C.A. Domicilio: Caracas País: VENEZUELA**ARMAS DIANA****EN CLASE:** 13**TRAMITANTE:** GREGORIO AROCHA

---

**Insc. 2002-016845 del 29 DE OCTUBRE DE 2002****SOLICITADA POR:** MOURAD MOURAD SLEIMAN Domicilio: Porlamar, Estado Nueva Esparta País: VENEZUELA**TEENS SPORT****EN CLASE:** 25**TRAMITANTE:** MOURAD MOURAD SLEIMAN

---

**Insc. 2002-016996 del 30 DE OCTUBRE DE 2002****SOLICITADA POR:** VTECH ELECTRONICS LIMITED Domicilio: New Territories País: HONG KONG**LEARNING ADVENTURES****EN CLASE:** 28**TRAMITANTE:** MATA PONTE ILIANY ALEXANDRA

---

**Insc. 2002-017005 del 30 DE OCTUBRE DE 2002****SOLICITADA POR:** C.A. PROBELSA Domicilio: Caracas País: VENEZUELA**COLORCREM****EN CLASE:** 3**TRAMITANTE:** GABRIEL KATZ

---

**Insc. 2002-017009 del 30 DE OCTUBRE DE 2002****SOLICITADA POR:** C.R.A. INTERNATIONAL COMPANY Domicilio: Miami, Florida País: ESTADOS UNIDOS DE AMÉRICA**SHAPE PATCH****EN CLASE:** 3**TRAMITANTE:** BARRAGAN DE AGUILAR, MARIA THAMARA

---

**Insc. 2002-017013 del 30 DE OCTUBRE DE 2002****SOLICITADA POR:** COMERCIALIZADORA PINZON RIVAS C.A. Domicilio: San Cristobal, Barinas Sector San Josecito País: VENEZUELA**CHIMO EL DRAGON****EN CLASE:** 34**TRAMITANTE:** PINZON LEAL GEORGE MARCEL

---

**Insc. 2002-017080 del 31 DE OCTUBRE DE 2002****SOLICITADA POR:** MEDARD DE NOBLAT (S.A.) Domicilio: Medard de Boblat, Sauviat Sur Vige País: FRANCIA**MEDARD DE NOBLAT CREATEUR  
A LIMOGES****EN CLASE:** 21**TRAMITANTE:** CARLOS VALEDON HURTADO

---

**Insc. 2002-017101 del 31 DE OCTUBRE DE 2002**

**SOLICITADA POR:** PROCESADORA Y EMPACADORA DE FRUTAS NIRGUA, C.A. Domicilio: Sector Madera, Estado Yaracuy País: VENEZUELA

**YARACUY****EN CLASE:** 34**TRAMITANTE:** ESPINOZA M. LIGIA M

---

**Insc. 2002-018499 del 26 DE NOVIEMBRE DE 2002**

**SOLICITADA POR:** ENGEL OVERSEAS LTD. Domicilio: Offshore Centre, Third Floor País: BELICE

**VALDERRAMA****EN CLASE:** 33**TRAMITANTE:** ENRIQUE J. CHEANG VERA

---

**Insc. 2003-000289 del 15 DE ENERO DE 2003**

**NOMBRE DE LA MARCA:** PRO-CAN SHOW

**SOLICITADA POR:** PROCESADORA NACIONAL DE ALIMENTOS C.A. PRONACA Domicilio: Quito País: ECUADOR

**PRO-CAN SHOW****EN CLASE:** 31**DESCRIPCIÓN DE ETIQUETA:****TRAMITANTE:** ANTEQUERA H. RICARDO ENRIQUE

---

**Insc. 2003-000498 del 22 DE ENERO DE 2003**

**SOLICITADA POR:** WEISER LOCK CORPORATION Domicilio: California País: ESTADOS UNIDOS DE AMÉRICA

**PRESTIGE****EN CLASE:** 6**TRAMITANTE:** VALLINA GRISANTI MANUEL

---

**Insc. 2003-001312 del 13 DE FEBRERO DE 2003**

**SOLICITADA POR:** LIBBS FARMACEUTICA LTDA Domicilio: Sao Paulo País: BRASIL

**SELIMAX****EN CLASE:** 5**TRAMITANTE:** ENRIQUE J. CHEANG VERA

---

**Insc. 2004-005458 del 16 DE ABRIL DE 2004**

**SOLICITADA POR:** AMCOR LIMITED Domicilio: Abbotsford, Victoria País: AUSTRALIA

**AMCOR****EN CLASE:** 6**TRAMITANTE:** MARIA MILAGROS NEBREA

---

**Insc. 2007-002043 del 06 DE FEBRERO DE 2007**

**SOLICITADA POR:** CORPORACION DEGIL C.A. Domicilio: Caracas País: VENEZUELA

**MI BB****EN CLASE:** 5**TRAMITANTE:** GIL BENZAQUEN

**Insc. 2007-007249 del 09 DE ABRIL DE 2007**

**NOMBRE DE LA MARCA:** GOMAS TRULULU AROS

**SOLICITADA POR:** BORGYNET INTERNATIONAL HOLDINGS CORPORATION Domicilio: Ciudad de Panamá País: PANAMÁ

**EN CLASE:** 30

**DESCRIPCIÓN DE ETIQUETA:** EN LA ETIQUETA SE OBSERVA COMO ELEMENTO PRINCIPAL EL CONJUNTO DENOMINATIVO GOMAS TRULULU AROS EN LETRAS TIPO COMICS SANAS MS; A TRES NIVELES, EN EL PRIMERO APARECE LA PALABRA GOMAS EN LETRAS MINÚSCULAS DE COLOR BLANCO CON UN DELINEADO EN COLOR AZUL ALREDEDOR DE CADA LETRA. EN EL SEGUNDO NIVEL ESTÁ LA PALABRA TRULULU EN LETRAS DE COLOR ROSADO OSCURO, LIGERAMENTE SOMBREADAS EN COLOR ROSADO, CON UN DELINEADO EN COLOR AZUL ALREDEDOR DE LA PALABRA, SOBRE UN FONDO BLANCO. LA LETRA T DE LA PALABRA TRULULU SE ENCUENTRA EN MAYÚSCULA. EN EL TERCER NIVEL ESTÁ LA PALABRA AROS EN LETRAS DE COLOR ROSADO OSCURO, CON UN DELINEADO EN COLOR AZUL ALREDEDOR DE LA PALABRA, SOBRE UN FONDO BLANCO, CUYA LETRA O SE PRESENTA EN FORMA DE UN MUÑECO DE FANTASÍA CON OJOS, MANOS Y PIERNAS, EL CUAL SE ENCUENTRA SUJETANDO LA LETRA R DE LA PALABRA AROS CON SU MANO DERECHA, Y CON LA MANO IZQUIERDA SOBRE EL CENTRO DE LA LETRA O A MANERA DE SORPRESA. LA PALABRA TRULULU SE PRESENTA EN LETRAS DE MAYOR TAMAÑO QUE LAS PALABRAS GOMAS Y AROS. SE REIVINDICA EL CONJUNTO ANTERIORMENTE DESCRITO Y LA COMBINACIÓN DE COLORES SEGÚN SE DESCRIBE. LA DESCRIPCIÓN DE COLORES SE HA HECHO EN CUMPLIMIENTO AL AVISO OFICIAL S/N EMANADO DEL REGISTRO DE LA PROPIEDAD INTELECTUAL FECHADO 18 DE NOVIEMBRE DE 1996.

**TRAMITANTE:** MOREAU AYMARD JACQUELINE J.



**Insc. 2007-023678 del 01 DE OCTUBRE DE 2007**

**NOMBRE DE LA MARCA:** ¡DELICIOSOS! DANY'S BROWNIE

**SOLICITADA POR:** ALIMENTOS ELEPM C.A. Domicilio: Caracas, Dto. Capital País: VENEZUELA

**EN CLASE:** 16

**DESCRIPCIÓN DE ETIQUETA:** LA MARCA CONSISTE LA CARA DE UNA MASCOTA (PERRO) QUE ABRAZA UN ANILLO Y SU NOMBRE DENOMINATIVO ES DANY'S DE TONOS BLANCO, MARRÓN Y ROJO, SU ALEGRE CARA, REPRESENTADO SU JUGUETE UN ANILLO DE FONDO AZUL Y DE LETRAS MAYÚSCULAS Y MINÚSCULAS, EN COLOR AMARILLO ORO AL TEXTO ¡DELICIOSOS! DANYS BROWNIE.

**TRAMITANTE:** ANTONIO DAHDAH KHADO



**Insc. 2008-024750 del 24 DE DICIEMBRE DE 2008**

**SOLICITADA POR:** TRUSSARDI, S.P.A. Domicilio: Milan País: ITALIA

**TRUSSARDI**

**EN CLASE:** 9

**TRAMITANTE:** LINARES ALLOCA MARLIN ENEIDA

**Insc. 2008-024757 del 24 DE DICIEMBRE DE 2008**

**SOLICITADA POR:** TRUSSARDI, S.P.A. Domicilio: Milan País: ITALIA

**TRUSSARDI**

**EN CLASE:** 16

**TRAMITANTE:** LINARES ALLOCA MARLIN ENEIDA

**Insc. 2009-004800 del 25 DE MARZO DE 2009****SOLICITADA POR:** CASA DE REPRESENTACIONES JERICO C.A. Domicilio: Maracaibo, Edo. Zulia

País: VENEZUELA

**MYDOL****EN CLASE:** 5**TRAMITANTE:** FRANCISCO GARCIA**Insc. 2009-012565 del 03 DE AGOSTO DE 2009****SOLICITADA POR:** INTUITIVE SURGICAL OPERATIONS, INC., Domicilio: SUNNYVALE, CALIFORNIA

País: ESTADOS UNIDOS DE AMÉRICA

**DA VINCI S HD SURGICAL SYSTEM****EN CLASE:** 10**TRAMITANTE:** LINARES ALLOCA MARLIN ENEIDA**Insc. 2009-018596 del 09 DE NOVIEMBRE DE 2009****SOLICITADA POR:** HAWKER BEECHCRAFT CORPORATION Domicilio: Wichita, Kansas, Estados Unidos de América. País: ESTADOS UNIDOS DE AMÉRICA**KING AIR****EN CLASE:** 12**TRAMITANTE:** TERRERO DE WECK VERONICA - MANUEL POLANCO FERNANDEZ - FERMIN RODRIGUEZ JOSE RAMON - TERRERO PLANCHART MARIA ELENA**Insc. 2010-008075 del 28 DE MAYO DE 2010****SOLICITADA POR:** MAKRO COMERCIALIZADORA S.A. Domicilio: CARACAS País: VENEZUELA**ARO****EN CLASE:** 4**TRAMITANTE:** UZCATEGUI LUNA LEONARDO ENRIQUE**Insc. 2010-008080 del 28 DE MAYO DE 2010****NOMBRE DE LA MARCA:** ARO**SOLICITADA POR:** MAKRO COMERCIALIZADORA S.A. Domicilio: CARACAS País: VENEZUELA**EN CLASE:** 8**DESCRIPCIÓN DE ETIQUETA:** CONSISTE EN UNA ETIQUETA RECTANGULAR DENTRO DE LA QUE SE OBSERVA ESCRITA LA PALABRA "ARO" EN LETRAS MINUSCULAS DE TRAZO GRUESO, DE COLOR NEGRO, CARACTERIZADA POR TENER A LA DERECHA UNA FLECHA NEGRA APUNTANDO HACIA LA DERECHA ARRIBA, CARACTERIZADO EL CONJUNTO DESCRITO POR ESTAR REPRESENTADO A DOBLE TRAZO, GRUESO, LLENO, SE REIVINDICA EL CONJUNTO DESCRITO Y LOS COLORES QUE CONTIENE CON INDEPENDENCIA DE TAMAÑO Y POSICION.**TRAMITANTE:** UZCATEGUI LUNA LEONARDO ENRIQUE**Insc. 2012-023337 del 07 DE NOVIEMBRE DE 2012****SOLICITADA POR:** VIZIO INC., Domicilio: 39 Telsa, Irvine, California 92618, U.S.A. País: ESTADOS UNIDOS DE AMÉRICA**VIZIO****EN CLASE:** 9**TRAMITANTE:** MANUEL ANTONIO RODRIGUEZ - RICARDO ANTEQUERA PARILLI - ANTEQUERA H. RICARDO ALBERTO - MONTIEL SALAS MARIA ANA - ANTEQUERA H. RICARDO ENRIQUE - GALAVIS SUCRE CRISTINA

**Insc. 2014-004060 del 03 DE ABRIL DE 2014**

**SOLICITADA POR:** ABRO INDUSTRIES, INC. Domicilio: 22500 Licolnway West, South Bend, In 46628  
País: ESTADOS UNIDOS DE AMÉRICA

**ABRO****EN CLASE:** 18

**TRAMITANTE:** CARRASCOSA DE MENA JOSE MANUEL - OSCAR J. HUERTAS BIGOTT - REYES URBINA LUISA NATACHA - ALVAREZ HERNANDEZ MITCHELLE J - HILDANIA PANIZ PEREIRA - MARINA RODRIGUEZ MADRID

**Insc. 2014-006287 del 20 DE MAYO DE 2014**

**NOMBRE DE LA MARCA:** APRONAX

**SOLICITADA POR:** BAYER CONSUMER CARE AG Domicilio: Basel País: SUIZA

**EN CLASE:** 5

**DESCRIPCIÓN DE ETIQUETA:** CONSISTE EN UNA ETIQUETA EN LA CUAL SE OBSERVA UNA FIGURA RECTANGULAR GRANDE, ALARGADA Y SITUADA EN FORMA RECTA, CUYA PARTE INTERNA ES DE COLOR AZUL OSCURO EN DEGRADO HACIA EL LADO DERECHO POR EL CUAL SE VUELVE EN UN COLOR AZUL CLARO. EN LA PARTE CENTRAL INTERNA DE ESTA FIGURA SE VE ESCRITA LA PALABRA "APRONAX" (PALABRA DE FANTASÍA), EN FORMA CARACTERÍSTICA Y FANTASIOSA, EN LETRAS GRANDES, DE TRAZO GRUESO, PRESENTANDO LA LETRA "A" UN TAMAÑO SUPERIOR A LAS OTRAS LETRAS, EN COLOR AMARILLO, CON PARTES EN COLOR BLANCO Y EN COLOR ROJO. EN LA PARTE SUPERIOR DE ESTA PALABRA SE VE UNA SERIE DE FIGURAS CIRCULARES DE TAMAÑO PEQUEÑO, SITUADAS EN FORMA DE CURVA, PARALELAS, DE COLOR AZUL EN EL LADO IZQUIERDO, PARTE MEDIA SUPERIOR Y EN COLOR BLANCO EN EL LADO DERECHO, LAS CUALES VAN DE UN TAMAÑO GRANDE EN EL LADO IZQUIERDO PARA TERMINAR EN UN TAMAÑO PEQUEÑO EN EL LADO DERECHO SOBRE LA LETRA "X" DE LA PALABRA MENCIONADA. EN EL LADO DERECHO SUPERIOR DE LA CITADA LETRA "X" SE VE UNA FIGURA PEQUEÑA IRREGULAR DE COLOR BLANCO. SE REIVINDICA EL CONJUNTO DESCRITO.



**TRAMITANTE:** FRANKLIN HOET LINARES - ALONSO BRICEÑO DELFINA - FRANCISCO CASTILLO-GARCIA - MARIA MILAGROS NEBREDIA - PATRICIA HOET DE LIMBOURG

**Insc. 2014-009302 del 11 DE JULIO DE 2014**

**SOLICITADA POR:** VIZIO, INC. Domicilio: 39 Tesla, Irvine, California 92618 País: ESTADOS UNIDOS DE AMÉRICA

**VIZIO****EN CLASE:** 11

**TRAMITANTE:** TROCONIS PAREJO PAULA EMILIA - LINARES ALLOCA MARLIN ENEIDA - IVONNE GONCALVES DE SCHWARTZ

**Insc. 2014-009303 del 11 DE JULIO DE 2014**

**SOLICITADA POR:** VIZIO, INC. Domicilio: 39 Tesla, Irvine, California 92618 País: ESTADOS UNIDOS DE AMÉRICA

**VIZIO****EN CLASE:** 11

**TRAMITANTE:** TROCONIS PAREJO PAULA EMILIA - LINARES ALLOCA MARLIN ENEIDA - IVONNE GONCALVES DE SCHWARTZ

**Insc. 2014-010179 del 28 DE JULIO DE 2014**

**SOLICITADA POR:** LACTALIS FORLASA, S.L.U. Domicilio: Avenida de los Reyes Católicos 135 02600 Villarrobledo, Albacete País: ESPAÑA

**GRAN CAPITAN****EN CLASE:** 29**TRAMITANTE:** ENRIQUE J. CHEANG VERA - MARIANELLA MONTILLA RIOS - LEILA MENDOZA**Insc. 2014-016575 del 30 DE OCTUBRE DE 2014**

**SOLICITADA POR:** COLUMBIA SPORTSWEAR COMPANY Domicilio: 14375 NW Science Park Drive Portland 97229 País: ESTADOS UNIDOS DE AMÉRICA

**BUGABOO****EN CLASE:** 20**TRAMITANTE:** MANUEL ANTONIO RODRIGUEZ**Insc. 2016-006017 del 03 DE MAYO DE 2016****NOMBRE DE LA MARCA:** TP-LINK

**SOLICITADA POR:** TP-LINK CORPORATION LIMITED Domicilio: Room 901, 9/F, New East Ocean Centre, 9 Science Museum Road, Tsim Sha Tsui, Kowloon, Hong Kong País: HONG KONG

**EN CLASE:** 9

**DESCRIPCIÓN DE ETIQUETA:** LA ETIQUETA CONSISTE EN EL DISEÑO EN FONDO BLANCO DE UNA FIGURA QUE ASEMEJA LA LETRA 'P?', ESCRITA EN TRAZO GRUESO Y CONSTITUIDA POR UN SEMICÍRCULO QUE EN SU PARTE INFERIOR PRESENTA UN VÉRTICE QUE ENCAJA PARCIALMENTE EN EL CÍRCULO INCONCLUSO, A CONTINUACIÓN SEGUIDO DICHO CONJUNTO SE APRECIA LAS PALABRAS 'TP-LINK?', EN LETRAS DE IMPRENTA MINÚSCULAS ESTILIZADAS, TODAS DE COLOR NEGRO, Y CUYA TRADUCCIÓN AL CASTELLANO DE LA PALABRA LINK ES 'UNIR?'. SE REIVINDICA EL CONJUNTO DESCRITO CON INDEPENDENCIA DEL TAMAÑO.

**TRAMITANTE:** GONZALEZ ZAMBRANO ARNALDO A. - NILDA DE GONZALEZ**Insc. 2016-006018 del 03 DE MAYO DE 2016****NOMBRE DE LA MARCA:** TP-LINK

**SOLICITADA POR:** TP-LINK CORPORATION LIMITED Domicilio: Room 901, 9/F, New East Ocean Centre, 9 Science Museum Road, Tsim Sha Tsui, Kowloon, Hong Kong País: HONG KONG

**EN CLASE:** 9

**DESCRIPCIÓN DE ETIQUETA:** LA ETIQUETA CONSISTE EN EL DISEÑO EN FONDO BLANCO DE UNA FIGURA QUE ASEMEJA LA LETRA 'P?', ESCRITA EN TRAZO GRUESO Y CONSTITUIDA POR UN SEMICÍRCULO QUE EN SU PARTE INFERIOR PRESENTA UN VÉRTICE QUE ENCAJA PARCIALMENTE EN EL CÍRCULO INCONCLUSO, A CONTINUACIÓN SEGUIDO DICHO CONJUNTO SE APRECIA LAS PALABRAS 'TP-LINK?', EN LETRAS DE IMPRENTA MINÚSCULAS ESTILIZADAS, TODAS DE COLOR NEGRO, Y CUYA TRADUCCIÓN AL CASTELLANO DE LA PALABRA LINK ES 'UNIR?'. SE REIVINDICA EL CONJUNTO DESCRITO CON INDEPENDENCIA DEL TAMAÑO.

**TRAMITANTE:** GONZALEZ ZAMBRANO ARNALDO A. - NILDA DE GONZALEZ

**Insc. 2018-010254 del 23 DE JULIO DE 2018****NOMBRE DE LA MARCA:** MUNCHY MUN CHYPS BATATA SALADA**SOLICITADA POR:** ALIMENTOS MUNCHY, C.A. Domicilio: Av. Intercomunal Turmero, Local Parcela #23, Sector Asentamiento Campesino La Providencia, San Joaquin de Turmero, Edo. Aragua. País: VENEZUELA**EN CLASE:** 30

**DESCRIPCIÓN DE ETIQUETA:** EN LA ETIQUETA SE OBSERVA COMO ELEMENTO PRINCIPAL EL CONJUNTO DENOMINATIVO "MUNCHY MUN CHYPS" A 3 NIVELES COMPUESTOS DE LA SIGUIENTE MANERA: EN EL PRIMER NIVEL, DEL LADO IZQUIERDO SUPERIOR, SE OBSERVA COMO ELEMENTO PRINCIPAL, LA PALABRA "MUNCHY" EN LETRAS MINÚSCULAS, GRUESAS, DE COLOR AZUL REFLEXBLUE PANTONE, CON EXCEPCIÓN DE LA LETRA "M" EN COLOR ROJO P185 PANTONE, DONDE SE OBSERVA EN LA PARTE SUPERIOR E INFERIOR DE LA LETRA "M", UNAS FIGURAS QUE ASEMEJAN SER UNA MEDIA-ONDA DE COLOR ROJO P185 PANTONE. EL BORDE DE LA PALABRA "MUNCHY" SE ENCUENTRA SOMBREADO EN COLOR BLANCO P1-9 PANTONE. EN EL SEGUNDO Y TERCER NIVEL, SE OBSERVA EL CONJUNTO DENOMINATIVO "MUN CHYPS" EN DOS NIVELES; EN EL PRIMERO SE OBSERVA LA PALABRA "MUN", Y EN EL SEGUNDO LA PALABRA "CHYPS". DICHO CONJUNTO "MUN CHYPS" SE OBSERVA EN LETRAS GRANDES, GRUESAS, DE MOLDE, DE COLOR BLANCO P1-9 PANTONE CON BORDES DE COLOR VERDE P348 PANTONE Y DE COLOR NEGRO PROCESS BLACK PANTONE, EN LETRAS MINÚSCULAS, EXCEPTUANDO LAS LETRAS "M" Y "C", RESPECTIVAMENTE. LOS ELEMENTOS DESCRITOS SE OBSERVAN DENTRO DE UN FONDO EN COLOR AMARILLO PROCESS YELLOW PANTONE Y VERDE P348 PANTONE, EN FRANJAS INTERCALADAS. EN LA PARTE INFERIOR DEL CONJUNTO ANTERIORMENTE DESCRITO SE OBSERVA LA PALABRA "BATATA", EN LETRAS DE MENOR TAMAÑO, GRUESAS, DE MOLDE, DE COLOR BLANCO P1-9 PANTONE, EN LETRAS MINÚSCULAS, EXCEPTUANDO LA LETRA "B" QUE SE ENCUENTRA EN MAYÚSCULA. EL ELEMENTO DESCRITO SE OBSERVAN DENTRO DE UN FONDO EN COLOR NARANJA OSCURO P185 PANTONE. EN LA PARTE INFERIOR DE LA PALABRA BATATA SE OBSERVA LA PALABRA "SALADA", EN LETRAS DE MENOR TAMAÑO, GRUESAS, DE MOLDE, DE COLOR BLANCO P1-9 PANTONE, EN LETRAS MINÚSCULAS. EL ELEMENTO DESCRITO SE OBSERVAN DENTRO DE UN FONDO EN COLOR NARANJA OSCURO P185 PANTONE. AL FONDO DE LA ETIQUETA SE OBSERVAN DIVERSAS FIGURAS DE COLOR NARANJA CLARO QUE ASEMEJAN SER BATATAS, CORTADOS CIRCULARMENTE EN FINAS LAJAS. TODOS LOS ELEMENTOS PREVIAMENTE DESCRITOS, SE OBSERVAN SOBRE UN FONDO DE COLOR BLANCO P1-9 PANTONE. SE REIVINDICA EL CONJUNTO ANTERIORMENTE DESCRITO Y LA COMBINACIÓN DE COLORES SEGÚN SE DESCRIBE, NO REIVINDICANDO LOS TÉRMINOS DE USOS GENÉRICOS, TALES COMO "BATATA SALADA". LA DESCRIPCIÓN DE COLORES SE HA HECHO EN CUMPLIMIENTO AL AVISO OFICIAL S/N EMANADO DEL REGISTRO DE LA PROPIEDAD INTELECTUAL FECHADO 18 DE NOVIEMBRE DE 1996.

**TRAMITANTE:** MOREAU AYMARD JACQUELINE J.**Insc. 2018-010256 del 23 DE JULIO DE 2018****NOMBRE DE LA MARCA:** MUNCHY MUN CHYPS BATATA DULCE**SOLICITADA POR:** ALIMENTOS MUNCHY, C.A. Domicilio: Av. Intercomunal Turmero, Local Parcela #23, Sector Asentamiento Campesino La Providencia, San Joaquin de Turmero, Edo. Aragua. País: VENEZUELA

**EN CLASE:** 30

**DESCRIPCIÓN DE ETIQUETA:** EN LA ETIQUETA SE OBSERVA COMO ELEMENTO PRINCIPAL EL CONJUNTO DENOMINATIVO ?MUNCHY MUN CHYPS? A 3 NIVELES COMPUESTOS DE LA SIGUIENTE MANERA: EN EL PRIMER NIVEL, DEL LADO IZQUIERDO SUPERIOR, SE OBSERVA LA PALABRA ?MUNCHY? EN LETRAS MINÚSCULAS, GRUESAS, DE COLOR AZUL REFLEXBLUE PANTONE, CON EXCEPCIÓN DE LA LETRA ?M? EN COLOR ROJO P185 PANTONE, DONDE SE OBSERVA EN LA PARTE SUPERIOR E INFERIOR DE LA LETRA ?M?, UNAS FIGURAS QUE ASEMEJAN SER UNA MEDIA-ONDA DE COLOR ROJO P185 PANTONE. EL BORDE DE LA PALABRA ?MUNCHY? SE ENCUENTRA SOMBREADO EN COLOR BLANCO P1-9 PANTONE. EN EL SEGUNDO Y TERCER NIVEL, SE OBSERVA EL CONJUNTO DENOMINATIVO ?MUN CHYPS? EN DOS NIVELES; EN EL PRIMERO SE OBSERVA LA PALABRA ?MUN?, Y EN EL SEGUNDO LA PALABRA ?CHYPS?. DICHO CONJUNTO ?MUN CHYPS? SE OBSERVA EN LETRAS GRANDES, GRUESAS, DE MOLDE, DE COLOR BLANCO P1-9 PANTONE CON BORDES DE COLOR VERDE P348 PANTONE Y DE COLOR NEGRO PROCESS BLACK PANTONE, EN LETRAS MINÚSCULAS, EXCEPTUANDO LAS LETRAS ?M? Y ?C?, RESPECTIVAMENTE. LOS ELEMENTOS DESCRITOS SE OBSERVAN DENTRO DE UN FONDO EN COLOR AMARILLO PROCESS YELLOW PANTONE Y VERDE P348 PANTONE, EN FRANJAS INTERCALADAS. EN LA PARTE INFERIOR DEL CONJUNTO DENOMINATIVO ANTERIORMENTE DESCRITO SE OBSERVA LA PALABRA ?BATATA?, EN LETRAS DE MENOR TAMAÑO, GRUESAS, DE MOLDE, DE COLOR BLANCO P1-9 PANTONE, EN LETRAS MINÚSCULAS, EXCEPTUANDO LA LETRA ?B? QUE SE ENCUENTRA EN MAYÚSCULA. EL ELEMENTO DESCRITO SE OBSERVA DENTRO DE UN FONDO EN COLOR NARANJA OSCURO P185 PANTONE. DEBAJO DE LA PALABRA BATATA SE OBSERVA LA PALABRA ?DULCE?, SE OBSERVA EN LETRAS DE MENOR TAMAÑO, GRUESAS, DE MOLDE, DE COLOR BLANCO P1-9 PANTONE, EN LETRAS MINÚSCULAS. EL ELEMENTO DESCRITO SE OBSERVA DENTRO DE UN FONDO EN COLOR NARANJA CLARO. AL FONDO DE LA ETIQUETA SE OBSERVAN DIVERSAS FIGURAS DE COLOR NARANJA CLARO, QUE ASEMEJAN SER BATATAS, CORTADAS CIRCULARMENTE EN FINAS LAJAS. TODOS LOS ELEMENTOS PREVIAMENTE DESCRITOS, SE OBSERVAN SOBRE UN FONDO DE COLOR BLANCO P1-9 PANTONE. SE REIVINDICA EL CONJUNTO ANTERIORMENTE DESCRITO Y LA COMBINACIÓN DE COLORES SEGÚN SE DESCRIBE, NO REIVINDICANDO LOS TÉRMINOS DE USOS GENÉRICOS, TALES COMO ?BATATA DULCE?. LA DESCRIPCIÓN DE COLORES SE HA HECHO EN CUMPLIMIENTO AL AVISO OFICIAL S/N EMANADO DEL REGISTRO DE LA PROPIEDAD INTELECTUAL FECHADO 18 DE NOVIEMBRE DE 1996.

**TRAMITANTE:** MOREAU AYMARD JACQUELINE J.

**Insc. 2018-010258 del 23 DE JULIO DE 2018**

**NOMBRE DE LA MARCA:** MUNCHY MUN CHYPS PALITOS

**SOLICITADA POR:** ALIMENTOS MUNCHY, C.A. Domicilio: Av. Intercomunal Turmero, Local Parcela #23, Sector Asentamiento Campesino La Providencia, San Joaquin de Turmero, Edo. Aragua. País: VENEZUELA

**EN CLASE:** 30

**DESCRIPCIÓN DE ETIQUETA:** EN LA ETIQUETA SE OBSERVA COMO ELEMENTO PRINCIPAL EL CONJUNTO DENOMINATIVO ?MUNCHY MUN CHYPS? A 3 NIVELES COMPUESTOS DE LA SIGUIENTE MANERA: EN EL PRIMER NIVEL, DEL LADO IZQUIERDO SUPERIOR, SE OBSERVA COMO ELEMENTO PRINCIPAL, LA PALABRA ?MUNCHY? EN LETRAS MINÚSCULAS, GRUESAS, DE COLOR AZUL REFLEXBLUE PANTONE, CON EXCEPCIÓN DE LA LETRA ?M? EN COLOR ROJO P185



PANTONE, DONDE SE OBSERVA EN LA PARTE SUPERIOR E INFERIOR DE LA LETRA ?M?, UNAS FIGURAS QUE ASEMEJAN SER UNAS MEDIA-ONDAS DE COLOR ROJO P185 PANTONE. EL BORDE DE LA PALABRA ?MUNCHY? SE ENCUENTRA SOMBREADO EN COLOR BLANCO P1-9 PANTONE. EN EL SEGUNDO Y TERCER NIVEL, SE OBSERVA EL CONJUNTO DENOMINATIVO ?MUN CHYPS? EN DOS NIVELES; EN EL PRIMERO SE OBSERVA LA PALABRA ?MUN?, Y EN EL SEGUNDO LA PALABRA ?CHYPS?. DICHO CONJUNTO ?MUN CHYPS? SE OBSERVA EN LETRAS GRANDES, GRUESAS, DE MOLDE, DE COLOR BLANCO P1-9 PANTONE CON BORDES DE COLOR VERDE P348 PANTONE Y DE COLOR NEGRO PROCESS BLACK PANTONE, EN LETRAS MINÚSCULAS, EXCEPTUANDO LAS LETRAS ?M? Y ?C?, RESPECTIVAMENTE. LOS ELEMENTOS DESCRITOS SE OBSERVAN DENTRO DE UN FONDO EN COLOR AMARILLO PROCESS YELLOW PANTONE Y VERDE P348 PANTONE, EN FRANJAS INTERCALADAS. EN LA PARTE INFERIOR DEL CONJUNTO ANTERIORMENTE DESCRITO, SE OBSERVA LA PALABRA ?PALITOS?, EN LETRAS DE MENOR TAMAÑO, GRUESAS, DE MOLDE, DE COLOR BLANCO P1-9 PANTONE, EN LETRAS MINÚSCULAS, EXCEPTUANDO LA LETRA ?P? QUE SE ENCUENTRA EN MAYÚSCULA. EL ELEMENTO DESCRITO SE OBSERVA DENTRO DE UN FONDO EN COLOR VERDE P348 PANTONE. DEL LADO DERECHO DEL DISEÑO SE OBSERVAN DIVERSAS FIGURAS DE COLOR AMARILLO QUE ASEMEJAN SER PALITOS DE PLÁTANOS, CORTADOS EN FINAS TIRAS. TODOS LOS ELEMENTOS PREVIAMENTE DESCRITOS, SE OBSERVAN SOBRE UN FONDO DE COLOR BLANCO P1-9 PANTONE. SE REIVINDICA EL CONJUNTO ANTERIORMENTE DESCRITO Y LA COMBINACIÓN DE COLORES SEGÚN SE DESCRIBE, NO REIVINDICANDO LOS TÉRMINOS DE USOS GENÉRICOS, TALES COMO ?PALITOS?. LA DESCRIPCIÓN DE COLORES SE HA HECHO EN CUMPLIMIENTO AL AVISO OFICIAL S/N EMANADO DEL REGISTRO DE LA PROPIEDAD INTELECTUAL FECHADO 18 DE NOVIEMBRE DE 1996.

**TRAMITANTE:** MOREAU AYMARD JACQUELINE J.

**Insc. 2018-010260 del 23 DE JULIO DE 2018**

**NOMBRE DE LA MARCA:** MUNCHY MUN CHYPS AJO INTENSO

**SOLICITADA POR:** ALIMENTOS MUNCHY, C.A. Domicilio: Av. Intercomunal Turmero, Local Parcela #23, Sector Asentamiento Campesino La Providencia, San Joaquin de Turmero, Edo. Aragua. País: VENEZUELA

**EN CLASE:** 30

**DESCRIPCIÓN DE ETIQUETA:** EN LA ETIQUETA SE OBSERVA COMO ELEMENTO PRINCIPAL EL CONJUNTO DENOMINATIVO ?MUNCHY MUN CHYPS? A 3 NIVELES COMPUESTOS DE LA SIGUIENTE MANERA: EN EL PRIMER NIVEL, DEL LADO IZQUIERDO SUPERIOR, SE OBSERVA COMO ELEMENTO PRINCIPAL, LA PALABRA ?MUNCHY? EN LETRAS MINÚSCULAS, GRUESAS, DE COLOR AZUL REFLEXBLUE PANTONE, CON EXCEPCIÓN DE LA LETRA ?M? EN COLOR ROJO P185 PANTONE, DONDE SE OBSERVA EN LA PARTE SUPERIOR E INFERIOR DE LA LETRA ?M?, UNAS FIGURAS QUE ASEMEJAN SER UNAS MEDIA-ONDAS DE COLOR ROJO P185 PANTONE. EL BORDE DE LA PALABRA ?MUNCHY? SE ENCUENTRA SOMBREADO EN COLOR BLANCO P1-9 PANTONE. EN EL SEGUNDO Y TERCER NIVEL, SE OBSERVA EL CONJUNTO DENOMINATIVO ?MUN CHYPS? EN DOS NIVELES; EN EL PRIMERO SE OBSERVA LA PALABRA ?MUN?, Y EN EL SEGUNDO LA PALABRA ?CHYPS?. DICHO CONJUNTO ?MUN CHYPS? SE OBSERVA EN LETRAS GRANDES, GRUESAS, DE MOLDE, DE COLOR BLANCO P1-9 PANTONE CON BORDES DE COLOR VERDE P348 PANTONE Y DE COLOR NEGRO PROCESS BLACK PANTONE, EN LETRAS MINÚSCULAS, EXCEPTUANDO LAS LETRAS ?M? Y ?C?, RESPECTIVAMENTE. LOS ELEMENTOS DESCRITOS SE OBSERVAN DENTRO DE UN FONDO EN COLOR AMARILLO PROCESS YELLOW PANTONE Y



VERDE P348 PANTONE, EN FRANJAS INTERCALADAS. EN LA PARTE INFERIOR DEL CONJUNTO ANTERIORMENTE DESCRITO SE OBSERVA EL CONJUNTO DENOMINATIVO ?AJO INTENSO?, EN LETRAS DE MENOR TAMAÑO, GRUESAS, DE MOLDE, DE COLOR BLANCO P1-9 PANTONE, EN LETRAS MINÚSCULAS, EXCEPTUANDO LA LETRA ?A? QUE SE ENCUENTRA EN MAYÚSCULAS. LOS ELEMENTOS DESCRITOS SE OBSERVAN DENTRO DE UN FONDO EN COLOR MORADO OSCURO. DEL LADO DERECHO DEL CONJUNTO DENOMINATIVO ?AJO INTENSO?, SE OBSERVAN UNA FIGURA QUE ASEMEJA SER UNA CABEZA AJO, JUNTO A UN DIENTE DE AJO. AL FONDO DE LA ETIQUETA SE OBSERVAN DIVERSAS FIGURAS DE COLOR AMARILLO QUE ASEMEJAN SER TOSTONES DE PLÁTANOS, CORTADOS CIRCULARMENTE. TODOS LOS ELEMENTOS PREVIAMENTE DESCRITOS, SE OBSERVAN SOBRE UN FONDO DE COLOR BLANCO P1-9 PANTONE. SE REIVINDICA EL CONJUNTO ANTERIORMENTE DESCRITO Y LA COMBINACIÓN DE COLORES SEGÚN SE DESCRIBE, NO REIVINDICANDO LOS TÉRMINOS DE USOS GENÉRICOS, TALES COMO ?AJO INTENSO?. LA DESCRIPCIÓN DE COLORES SE HA HECHO EN CUMPLIMIENTO AL AVISO OFICIAL S/N EMANADO DEL REGISTRO DE LA PROPIEDAD INTELECTUAL FECHADO 18 DE NOVIEMBRE DE 1996.

**TRAMITANTE:** MOREAU AYMARD JACQUELINE J.

**Insc. 2018-010264 del 23 DE JULIO DE 2018**

**NOMBRE DE LA MARCA:** MUNCHY MUN CHYPS TOSTÓN

**SOLICITADA POR:** ALIMENTOS MUNCHY, C.A. Domicilio: Av. Intercomunal Turmero, Local Parcela #23, Sector Asentamiento Campesino La Providencia, San Joaquin de Turmero, Edo. Aragua. País: VENEZUELA

**EN CLASE:** 30

**DESCRIPCIÓN DE ETIQUETA:** EN LA ETIQUETA SE OBSERVA COMO ELEMENTO PRINCIPAL EL CONJUNTO DENOMINATIVO ?MUNCHY MUN CHYPS? A 3 NIVELES COMPUESTOS DE LA SIGUIENTE MANERA: EN EL PRIMER NIVEL, DEL LADO IZQUIERDO SUPERIOR, SE OBSERVA COMO ELEMENTO PRINCIPAL, LA PALABRA ?MUNCHY? EN LETRAS MINÚSCULAS, GRUESAS, DE COLOR AZUL REFLEXBLUE PANTONE, CON EXCEPCIÓN DE LA LETRA ?M? EN COLOR ROJO P185 PANTONE, DONDE SE OBSERVA EN LA PARTE SUPERIOR E INFERIOR DE LA LETRA ?M?, UNAS FIGURAS QUE ASEMEJAN SER UNAS MEDIA-ONDAS DE COLOR ROJO P185 PANTONE. EL BORDE DE LA PALABRA ?MUNCHY? SE ENCUENTRA SOMBREADO EN COLOR BLANCO P1-9 PANTONE. EN EL SEGUNDO Y TERCER NIVEL, SE OBSERVA EL CONJUNTO DENOMINATIVO ?MUN CHYPS? EN DOS NIVELES; EN EL PRIMERO SE OBSERVA LA PALABRA ?MUN?, Y EN EL SEGUNDO LA PALABRA ?CHYPS?. DICHO CONJUNTO ?MUN CHYPS? SE OBSERVA EN LETRAS GRANDES, GRUESAS, DE MOLDE, DE COLOR BLANCO P1-9 PANTONE CON BORDES DE COLOR VERDE P348 PANTONE Y DE COLOR NEGRO PROCESS BLACK PANTONE, EN LETRAS MINÚSCULAS, EXCEPTUANDO LAS LETRAS ?M? Y ?C?, RESPECTIVAMENTE. LOS ELEMENTOS DESCRITOS SE OBSERVAN DENTRO DE UN FONDO EN COLOR AMARILLO PROCESS YELLOW PANTONE Y VERDE P348 PANTONE, EN FRANJAS INTERCALADAS. EN LA PARTE INFERIOR DEL CONJUNTO DESCRITO ANTERIORMENTE SE OBSERVA LA PALABRA ?TOSTON?, SE OBSERVA EN LETRAS DE MENOR TAMAÑO, GRUESAS, DE MOLDE, DE COLOR BLANCO P1-9 PANTONE, EN LETRAS MINÚSCULAS, EXCEPTUANDO LA LETRA ?T? QUE SE ENCUENTRA EN MAYÚSCULA. EL ELEMENTO DESCRITO SE OBSERVAN DENTRO DE UN FONDO EN COLOR MORADO OSCURO. AL FONDO DE LA PALABRA ?TOSTON? SE OBSERVAN DIVERSAS FIGURAS DE COLOR AMARILLO QUE ASEMEJAN SER TOSTONES DE PLÁTANOS, CORTADOS CIRCULARMENTE. TODOS LOS ELEMENTOS PREVIAMENTE DESCRITOS, SE OBSERVAN SOBRE UN FONDO DE COLOR BLANCO



P1-9 PANTONE. SE REIVINDICA EL CONJUNTO ANTERIORMENTE DESCRITO Y LA COMBINACIÓN DE COLORES SEGÚN SE DESCRIBE, NO REIVINDICANDO LOS TÉRMINOS DE USOS GENÉRICOS, TALES COMO ?TOSTÓN. LA DESCRIPCIÓN DE COLORES SE HA HECHO EN CUMPLIMIENTO AL AVISO OFICIAL S/N EMANADO DEL REGISTRO DE LA PROPIEDAD INTELECTUAL FECHADO 18 DE NOVIEMBRE DE 1996.

**TRAMITANTE:** MOREAU AYMARD JACQUELINE J.

**Insc. 2019-004660 del 25 DE JUNIO DE 2019**

**SOLICITADA POR:** AMAZON TECHNOLOGIES, INC. Domicilio: SEATTLE, WASHINGTON País: ESTADOS UNIDOS DE AMÉRICA

**LOL: LAST ONE LAUGHING**

**EN CLASE:** 9

**TRAMITANTE:** MANUEL POLANCO FERNANDEZ - TERRERO PLANCHART MARIA ELENA - MARIA AUXILIADORA JURADO INFANTE - GUILLERMO A. LOPEZ. Z

**Insc. 2019-005885 del 26 DE JULIO DE 2019**

**NOMBRE DE LA MARCA:** BIO-OIL

**SOLICITADA POR:** Geneva Laboratories Limited Domicilio: ROAD TOWN, TORTOLA, ISLAS VIRGENES BRITANICAS País: ISLAS VÍRGENES BRITÁNICAS



**EN CLASE:** 3

**DESCRIPCIÓN DE ETIQUETA:** CONSISTE EN UNA ETIQUETA EN LA CUAL SE OBSERVA ESCRITA LA PALABRA BIO- OIL (PALABRA DE FANTASIA), EN FORMA CARACTERÍSTICA Y FANTASIOSA, EN LETRAS GRANDES, DE TRAZO GRUESO E IRREGULAR, DE COLOR NEGRO, PRESENTANDO LAS LETRAS INICIALES EN UN TAMAÑO SUPERIOR A LAS DEMÁS LETRAS, ADEMÁS DE PRESENTAR UN GUIÓN ENTRE LAS LETRAS O, EN COLOR OSCURO. ENCIMA DE LA CITADA PALABRA, SE VE UNA FIGURA FANTASIOSA COMPUESTA POR UNA SERIE DE FRANJAS HORIZONTALES, DE DISTINTOS TAMAÑOS, EN COLOR NEGRO, LAS CUALES VAN DE UNA TAMAÑO MENOR A UNO MAYOR, PARA TERMINAR CON UN TAMAÑO MENOR, CON LO CUAL FORMAN UNA FIGURA QUE ASEMEJA SER UNA GOTA. SE REIVINDICA EL CONJUNTO DESCRITO.

**TRAMITANTE:** FRANKLIN HOET LINARES - ALONSO BRICEÑO DELFINA - FRANCISCO CASTILLO-GARCIA - MARIA MILAGROS NEBREDA - ALICIA MOLERO MORAN - PATRICIA HOET DE LIMBOURG - FERNANDO PELÁEZ-PIER

**Insc. 2020-003011 del 03 DE JULIO DE 2020**

**SOLICITADA POR:** HIMALAYA GLOBAL HOLDINGS LTD. Domicilio: Himalaya House, 138 Elgin Avenue, P O Box 1162, Grand Cayman, KY1-1102. País: ISLAS CAIMÁN

**PUREHANDS**

**EN CLASE:** 3

**TRAMITANTE:** CARLOS VALEDON HURTADO - LEOPOLDO MARQUEZ LEFELD - RAFAEL ERNESTO ORTIN PEROZO - LUIS ALEJANDRO HENRIQUEZ - ANNET ANGULO CELIS

**Insc. 2020-005914 del 28 DE OCTUBRE DE 2020**

**NOMBRE DE LA MARCA:** CERTIFIED ANGUS BEEF BRAND SINCE 1978

**SOLICITADA POR:** CERTIFIED ANGUS BEEF, LLC Domicilio: 206 Riffel Road, Wooster, Ohio 44691 País: ESTADOS UNIDOS DE AMÉRICA



**EN CLASE:** 29

**DESCRIPCIÓN DE ETIQUETA:** SE OBSERVA UN RECUADRO DE LINEAS BLANCAS Y NEGRAS ALREDEDOR, DENTRO DEL MISMO SE LEE LA FRASE "CERTIFIED ANGUS BEEF" (TRADUCIDA AL IDIOMA ESPAÑOL "CERTIFICADO DE CARNE ANGUS"), SOBRE UN TRAZO NEGRO Y LETRAS EN COLOR BLANCO, ASIMISMO, EN COLOR NEGRO LAS PALBRAS "BRAND" (TRADUCIDA AL IDIOMA ESPAÑOL "MARCA" Y SINCE 1978 (TRADUCIDA AL IDIOMA ESPAÑOL "DESDE 1978"). ADEMAS, DENTRO DEL MISMO RECUADRO SE OBSERVA UNA FIGURA DE UN ANIMAL, TAL COMO UNA VACA EN COLOR NEGRO.

**TRAMITANTE:** RINCON DE PEREZ MARITZA ISABEL - ANGELA VENTO SANCHEZ

**Insc. 2021-004791 del 22 DE JUNIO DE 2021**

**NOMBRE DE LA MARCA:** MISIA JASMI

**SOLICITADA POR:** INVERSIONES MISIA JASMI, C.A. Domicilio: CARRETERA AL JUNQUITO KM 13

País: VENEZUELA



**EN CLASE:** 30

**DESCRIPCIÓN DE ETIQUETA:** ETIQUETA EN FONDO BEIGE, CON UN GUANTE EN VERDE, CON UN RODILLO SALPICADO CON HARINA DE TRIGO Y EN EL EXTREMO UN PAN HUMEANTE (CALIENTE). CON LAS PALABRAS MISIA JASMI

**TRAMITANTE:** MARIA DEL CARMEN PAREDES

**Insc. 2021-006729 del 24 DE AGOSTO DE 2021**

**SOLICITADA POR:** KNOP LABORATORIOS S.A. Domicilio: Avenida Industrial, 1198 - Belloto Norte /

Quilpué Valparaíso País: CHILE

**MELIPASS**

**EN CLASE:** 5

**TRAMITANTE:** GONZALEZ ZAMBRANO ARNALDO A. - NILDA DE GONZALEZ

**Insc. 2021-006730 del 24 DE AGOSTO DE 2021**

**SOLICITADA POR:** KNOP LABORATORIOS S.A. Domicilio: Avenida Industrial, 1198 - Belloto Norte /

Quilpué Valparaíso País: CHILE

**VALUPASS**

**EN CLASE:** 5

**TRAMITANTE:** GONZALEZ ZAMBRANO ARNALDO A. - NILDA DE GONZALEZ

**Insc. 2021-007094 del 06 DE SEPTIEMBRE DE 2021**

**SOLICITADA POR:** KNOP LABORATORIOS S.A. Domicilio: Avenida Industrial, 1198 - Belloto Norte /

Quilpué Valparaíso País: CHILE

**ALOELAX**

**EN CLASE:** 5

**TRAMITANTE:** GONZALEZ ZAMBRANO ARNALDO A. - NILDA DE GONZALEZ

**Insc. 2021-007166 del 09 DE SEPTIEMBRE DE 2021**

**SOLICITADA POR:** PRODUCTOS QUIMICOS PANAMERICANOS, S.A. Domicilio: MEDELLIN,

ANTIOQUIA País: COLOMBIA

**ULTREX**

**EN CLASE:** 3

**TRAMITANTE:** CARRASCOSA DE MENA JOSE MANUEL - REYES URBINA LUISA NATACHA - ALVAREZ HERNANDEZ MITCHELLE J - HILDANIA PANIZ PEREIRA - CARRASCOSA URQUIJO CARLOS FELIPE - MARINA RODRIGUEZ MADRID

**TRAMITANTE:** CARRASCOSA DE MENA JOSE MANUEL - REYES URBINA LUISA NATACHA - ALVAREZ HERNANDEZ MITCHELLE J - HILDANIA PANIZ PEREIRA - CARRASCOSA URQUIJO CARLOS FELIPE - MARINA RODRIGUEZ MADRID

**Insc. 2021-007717 del 29 DE SEPTIEMBRE DE 2021**

**NOMBRE DE LA MARCA:** CAREUOKIN

**SOLICITADA POR:** YIWU TANGFASHION GARMENT CO., LTD. Domicilio: No.22 Longgang Road, Street 2, Yiwu City, Zhejiang, República Popular China. País: CHINA

careuokin

**EN CLASE:** 25

**DESCRIPCIÓN DE ETIQUETA:** CONSISTE EN LA REPRESENTACIÓN ESCRITA DE LA PALABRA DE FANTASÍA "CAREUOKIN" ESCRITA EN LETRAS DE MOLDE LIGERAMENTE ESTILIZADAS, EN COLOR NEGRO SOBRE FONDO BLANCO. SE REIVINDICA EL CONJUNTO DESCRITO EN SU TOTALIDAD SIN REIVINDICAR NINGÚN ELEMENTO QUE PUDIERA SER CONSIDERADO COMO GENÉRICO O DESCRIPTIVO EN LA CLASE SOLICITADA. LA PALABRA "CAREUOKIN" ES UNA PALABRA DE FANTASÍA, SIN TRADUCCION AL IDIOMA CASTELLANO.

**TRAMITANTE:** LUIS MANUEL RUIZ TORRES - MEDINA TESSMAN FRANCYS ELENA

**Insc. 2021-007719 del 29 DE SEPTIEMBRE DE 2021**

**NOMBRE DE LA MARCA:** LVB LUEBRAS

**SOLICITADA POR:** INVERSIONES LUEBRAS C.A. Domicilio: Av. Rómulo Gallegos, Urb. El Marques, Caracas Venezuela País: VENEZUELA



**EN CLASE:** 30

**DESCRIPCIÓN DE ETIQUETA:** SE REPRESENTA POR UN CUADRADO DE COLOR ROJO DONDE SUS EXTREMOS ESTÁN REDONDEADOS HACIA ADENTRO Y LAS ESQUINAS ESTÁN REDONDEADAS HACIA A FUERA; DENTRO DEL CUADRADO SE OBSERVAN SOBREPUESTAS ENTRE SÍ LAS LETRAS "L, B" EN COLOR BLANCO Y ESTILO ÚNICO, DEL LADO DERECHO SE OBSERVA LA DENOMINACIÓN "LUEBRAS" DE GRAN TAMAÑO, COLOR NEGRO Y LA LETRA "L" EN MAYÚSCULAS. SE REIVINDICA EL CONJUNTO DESCRITO COMO UN TODO, SE REIVINDICAN LOS COLORES EXPRESADOS, NO SE REIVINDICAN LAS EXPRESIONES GENÉRICAS QUE PUDIESE TENER EL CONJUNTO.

**TRAMITANTE:** CARLOS FERNANDO CARVALHO DA CONCEICAO

**Insc. 2021-009050 del 16 DE NOVIEMBRE DE 2021**

**SOLICITADA POR:** G & G COSMETIQUE C.A. Domicilio: Caracas País: VENEZUELA

G & G Cosmetique

**EN CLASE:** 5

**TRAMITANTE:** ALVARO OSIO

**Insc. 2021-009595 del 01 DE DICIEMBRE DE 2021**

**SOLICITADA POR:** LICORERIA FEFE, CA Domicilio: guarenas estado miranda País: VENEZUELA

FEFE

**EN CLASE:** 25

**TRAMITANTE:** BOSCH ARTEAGA ISBEL YARITZA

**Insc. 2021-009626 del 02 DE DICIEMBRE DE 2021**

**NOMBRE DE LA MARCA:** CORDERES

**SOLICITADA POR:** AGROPECUARIA GRUPO GRAN CHINITA CA Domicilio: CALLE TRONCAL 005 LOCAL S/N SECTOR MAPUEY SAN CARLOS COJEDES ZONA POSTAL 2201 País: VENEZUELA



**EN CLASE:** 29

**DESCRIPCIÓN DE ETIQUETA:** EL SIGNO SOLICITADO ESTA COMPUESTO POR UN SEMICIRCULO DE LINEAS EN DOS TONALIDADES DE AZUL (OSCURO Y CLARO), QUE ENMARCAN UN CONJUNTO DE LINEAS EN ESOS MISMOS COLORES, QUE APRECIADAS EN SU CONJUNTO EVOCAN LA SILUETA Y PERFIL DE UNA MUJER CON UNA CORONA AMARILLA Y UN NIÑO EN SU REGAZO. A LOS LADOS DEL ELEMENTO DESCRITO, SE PLASMAN: AL LADO SUPERIOR IZQUIERDO, LA CARA DE UN CERDO PINTADO CON EFECTO DE CARBONCILLO. EN LA PARTE INFERIOR IZQUIERDA, EL PERFIL DERECHO DE UNA VACA DIBUJADA EN BLANCO Y NEGRO. EN EL EXTREMO INFERIOR DERECHO, EN COLORES BLANCO Y NEGRO EL ROSTRO DE UN CORDERO. SE APRECIA EN LA ETIQUETA, UN TENEDOR EN COLOR NEGRO QUE ATRAVIESA CON SUS PUNTAS UNA SALCHICHA. JUSTO DEBAJO DEL ELEMENTO GRAFICO DESCRITO, SE ENCUENTRA EL ELEMENTO DENOMINATIVO DEL SIGNO, LA PALABRA DE FANTASÍA CORDERES, ESCRITA EN LETRA MOLDE COLOR AZUL. ES IMPORTANTE SEÑALAR, QUE SE PRETENDEN REIVINDICAR DERECHOS SOBRE EL CONJUNTO DE ELEMENTOS LITERALES, GRAFICO, COLORES Y FORMAS QUE SE PLASMAN EN LA ETIQUETA.

**TRAMITANTE:** ALFONSO JOSE INCIARTE ROMERO

**Insc. 2021-010179 del 21 DE DICIEMBRE DE 2021**

**SOLICITADA POR:** C.A. QUIMICA INTEGRADA INTEQUIM Domicilio: AV. PANCHO PEPE CROQUER, VALENCIA, ESTADO CARABOBO. País: VENEZUELA

VAL 7911

**EN CLASE:** 1

**TRAMITANTE:** CARMEN LUISA MONSERRAT SALAZAR

**Insc. 2021-010342 del 28 DE DICIEMBRE DE 2021**

**NOMBRE DE LA MARCA:** NATURAL FREEZ

**SOLICITADA POR:** YOLMAR ELENA BRUZUAL PERNIA Domicilio: URBANIZACION EL ROSAL, CHACAO, CARACAS País: VENEZUELA



**EN CLASE:** 29

**DESCRIPCIÓN DE ETIQUETA:** ES UN CIRCULO RELLENO DE COLOR AZUL EN LA PARTE INTERMEDIA SE ENCUENTRA EN LETRAS EN FORMA DE COLOR BLANCO LA PALABRA NATURAL Y EN LA PARTE INFERIOR CON LETRAS EN NEGRITA Y DE MOLDE LA PALABRA FREEZ QUE SIGNIFICA EN ESPAÑOL (CONGELAR), LA PRIMERA LETRA (E) SE ENCUENTRA EN LA PARTE SUPERIOR DE LA (R) Y LA OTRA (E) DEL MISMO TAMAÑO QUE LA LETRA (Z) Y LA (F). SE REIVINDICAN LOS COLORES DESCRITOS; NO SE REIVINDICAN LOS TÉRMINOS GENÉRICOS QUE PUEDE CONTENER LA MARCA SOLICITADA

**TRAMITANTE:** MENDIVIL CARDENAS KARINA LISBETH

**Insc. 2022-000770 del 31 DE ENERO DE 2022**

**SOLICITADA POR:** DELIVERY HERO LATAM MARKETPLACE HOLDING S.A. Domicilio: URUGUAYA / MONTEVIDEO País: URUGUAY

**NO HAY PLANETA B****EN CLASE:** 16**TRAMITANTE:** MARQUEZ LOSADA, RAFAEL A. - MARQUEZ LOSADA GABRIEL**Insc. 2022-003835 del 04 DE MAYO DE 2022****NOMBRE DE LA MARCA:** FLEXIMATIC**SOLICITADA POR:** FLEXIMATIC, S.A. de C.V. Domicilio: Santa Anita, Jalisco País: MÉXICO**EN CLASE:** 11

**DESCRIPCIÓN DE ETIQUETA:** CONSISTE EN UNA ETIQUETA RECTANGULAR DE FONDO BLANCO EN LA QUE SE LEE LA PALABRA DE FANTASÍA FLEXIMATIC ESCRITA EN LETRA MOLDE, CARACTERÍSTICA, CON SU INICIAL EN MAYÚSCULA Y EL RESTO EN MINÚSCULAS, DE TRAZO GRUESO, DE COLOR AZUL OSCURO Y DE BORDES DE COLOR BLANCO. DICHA PALABRA SE ENCUENTRA ENMARCADA EN UNA FIGURA IRREGULAR QUE SE ASEMEJA A UNA CINTA DE COLOR ROJO Y DE BORDES GRUESOS DE COLOR AZUL OSCURO. A SU VEZ, DICHA FIGURA SE ENCUENTRA SOBRE UN ÓVALO DE COLOR AZUL OSCURO Y DE BORDES AZULES, CON UNOS DESTELLOS DE COLOR BLANCO QUE SE ASEMEJAN A SOMBRAS. ENTRE LA CINTA DE COLOR ROJO Y EL ÓVALO AZUL, SE OBSERVA UNA FIGURA IRREGULAR DE COLOR BLANCO Y DE BORDES AZUL OSCURO QUE SE ASEMEJA A UN TUBO CON HENDIDURAS, EL CUAL SOBRESALE LIGERAMENTE DE LAS FIGURAS ANTES DESCRITAS. FLEXIMATIC ES UNA PALABRA DE FANTASÍA Y FORMA PARTE DE LA DENOMINACIÓN COMERCIAL DE MI MANDANTE. SE REIVINDICA EL CONJUNTO DESCRITO.

**TRAMITANTE:** FRANKLIN HOET LINARES - PATRICIA HOET DE LIMBOURG - ALICIA MOLERO MORAN - JOAQUIN IGNACIO NUÑEZ LANDAEZ - ANA E. HERNANDEZ ROMERO - FLAVIA AMOROSO DE SENA - GARCÍA PACHECO PABLO ROBERTO

**Insc. 2022-003838 del 04 DE MAYO DE 2022****NOMBRE DE LA MARCA:** BYTES CREATIVOS

**SOLICITADA POR:** BYTES CREATIVOS, C.A. Domicilio: domiciliada en Av Universidad y Este 6, Edif. Zingg piso 3, local 337, Sector Esquina Sociedad A Tramospos, Amejo y Colon, Caracas, Venezuela País: VENEZUELA

**EN CLASE:** 9

**DESCRIPCIÓN DE ETIQUETA:** CONSISTE EN LA FIGURA FANTASIOSA DE LO QUE ASEMEJA SER UNA HORMIGA DE COLOR BLANCO CON ELEMENTOS DE UN MICROPROCESADOR DENTRO DE UN CIRCULO DE COLOR AZUL CON TRES FRANJAS DIAGONALES EN SENTIDO DE DERECHA SUPERIOR HACIA LA IZQUIERDA INFERIOR, SIENDO MAS GRUESAS EN LA PARTE DE SUPERIOR Y MÁS ANGOSTAS EN LA PARTE INFERIOR. . AL LADO DE ESTE SE APRECIA ESCRITO DE FORMA FANTASIOSA Y CARACTERÍSTICO LAS PALABRAS ?BYTES CREATIVOS? (PARTE DEL NOMBRE DE MI MANDANTE) LAS PALABRAS ESTÁN ESCRITAS LA UNA SOBRE LA OTRA, DIVIDIDA POR UNA LÍNEA QUE A SU VEZ TERMINA CON UNA FORMA CIRCULAR CON UNOS RAYOS CON LOS EXTREMOS REDONDEADOS DE COLOR VERDE CLARO, LAS PALABRAS ESCRITAS EN COLOR



AZUL CLARO EN DEGRADO A COLOR VERDE CLARO. SALIENDO DEL CÍRCULO SE APRECIA UNA LÍNEA MÁS CORTA QUE SE QUIEBRA DEBAJO DE LA B Y TERMINA CON UN CÍRCULO QUE ESTÁ BAJO LA Y. EL CIRCULO DE LA LETRA ?I? DE CREATIVO ES UN REDONDO QUE SE UNA CON LA LÍNEA QUE DIVIDE AMBAS PALABRAS Y QUE IGUALMENTE ES AZUL EN DEGRADOS A VERDE CLARO SE REIVINDICA EL CONJUNTO DESCRITO Y LOS COLORES MENCIONADOS.

**TRAMITANTE:** GONZALEZ YANES, SEBASTIAN - MATIAS PEREZ IRAZABAL - ANDRES RIVERO BARALT - MATA ROMERO DYLMAR - PACHECO RODRIGUEZ CLAUDIA CAROLINA

**Insc. 2022-003907 del 06 DE MAYO DE 2022**

**SOLICITADA POR:** CLIMATEPARTNER GMBH Domicilio: St.-Martin-Str. 59 81669 München País: ALEMANIA

**EN CLASE:** 2

**DESCRIPCIÓN DE ETIQUETA:** SE OBSERVA UNA FIGURA QUE ASEMEJA UNA LETRA C Y UNA LETRA P DE COLOR AZUL OSCURO, SEPARADAS POR UN PEQUEÑO ESPACIO DE FONDO BLANCO. EN EL CENTRO SE OBSERVA UN CIRCULO RELLENO DE COLOR AZUL CLARO, BORDEADO DE UNA FRANJA GRUESA DE COLOR BLANCO. SE REIVINDICA LA IMAGEN DESCRITA.

**TRAMITANTE:** RINCON DE PEREZ MARITZA ISABEL - ANGELA VENTO SANCHEZ



**Insc. 2022-005973 del 08 DE JULIO DE 2022**

**NOMBRE DE LA MARCA:** DYNAMAX

**SOLICITADA POR:** TRIANGLE CORP CONSULTING, SERVICES AND SUPPLIES, C.A Domicilio: Av central, Quinta Nazareno Nro 3-15. Urbanizacion Alta Florida. Caracas. Distrito Capital País: VENEZUELA

**EN CLASE:** 5

**DESCRIPCIÓN DE ETIQUETA:** SOBRE UN CUADRADO DE FONDO BLANCO, SE ENCUENTRA EN LA PARTE CENTRAL UNA FRANJA DE COLOR VINO TINTO PARTICULAR, LA FRANJA ES DE FORMA IRREGULAR PUES NO POSEE LAS MISMAS DIMENSIONES, EN SU PARTE IZQUIERDA ES MÁS ANCHA QUE EN LA DERECHA. EN LA FRANJA CENTRAL ENCONTRAMOS ESCRITA LA PALABRA DYNAMAX (PALABRA DE FANTASÍA, TAL Y COMO SE SOLICITA, NO TIENE TRADUCCIÓN), EN LETRA DE IMPRENTA, EN MINÚSCULA SALVO LA LETRA D EN MAYÚSCULA, DE TRAZO FINO Y EN COLOR BLANCO. LOS EXTREMOS DE LA FRANJA, TANTO IZQUIERDO COMO DERECHO SE DIFUMINA HACIA UN VINO TINTO MÁS OSCURO LLEGANDO APARECER UN TONO BORGOÑA. TANTO EN LA PARTE SUPERIOR COMO EN LA INFERIOR DE LA FRANJA CENTRAL HAY UN BORDE EN TONOS DE GRIS CLAROS Y OSCUROS. EL BORDE DE LA PARTE SUPERIOR VA DE MÁS GRUESO EN EL CENTRO A MÁS FINO EN SUS EXTREMOS. POR SU PARTE, EL BORDE DE LA PARTE INFERIOR, ES MÁS GRUESO EN LA PARTE DERECHA Y SE VA HACIENDO MÁS FINO HASTA DESAPARECER EN SU TRAZO HACIA LA PARTE IZQUIERDA. EN LA PARTE SUPERIOR DEL RECUADRO SE DISTINGUE EL COLOR GRIS BAJO LA TÉCNICA DEL DIFUMINADO Y EN LA PARTE INFERIOR DEL RECUADRO EN TONO AZUL. SE REIVINDICA TODOS LOS ELEMENTOS SALVO LOS GENÉRICOS QUE PUDIERA CONTENER.

**TRAMITANTE:** JORGE RIVAS MARTINEZ



**Insc. 2022-007579 del 18 DE AGOSTO DE 2022**

**NOMBRE DE LA MARCA:** BHIOMED

**SOLICITADA POR:** BHIO-MED-DISTRIBUIDORA C.A Domicilio: AVENIDA LAS DELICIAS EDF TORRE MEGA III PISO 7 OF 7-B URB SABANA GRANDE CARACAS DISTRITO CAPITAL ZONA POSTAL 1050 País: VENEZUELA



**EN CLASE:** 5

**DESCRIPCIÓN DE ETIQUETA:** REIVINDICAMOS UNA ETIQUETA QUE CONSISTE EN UN ELEMENTO GRÁFICO ABSTRACTO, UBICADO SOBRE UNA DENOMINACIÓN. EL ELEMENTO GRÁFICO SUPERIOR SE COMPONE A LA IZQUIERDA DE DOS FORMAS QUE SE ASEMEJAN A TRIÁNGULOS, CADA UNO APOYADO EN UNO DE SUS VÉRTICES. ESTOS TRIÁNGULOS ESTÁN ORIENTADOS CON LAS BASES HACIA LA IZQUIERDA Y LOS VÉRTICES SUPERIORES HACIA LA DERECHA, Y SON DE COLOR ROJO, IDENTIFICADO CON EL CÓDIGO HEX #C4262E, CON UN DEGRADADO SUAVE QUE LES CONFIERE VOLUMEN. A LA DERECHA DE ESTOS TRIÁNGULOS, SE APRECIA UNA CINTA TRAPEZOIDAL ORIENTADA EN DIRECCIÓN VERTICAL, DE COLOR AZUL, IDENTIFICADO CON EL CÓDIGO HEX #2B5797, EN UN DEGRADADO SUAVE DE IZQUIERDA A DERECHA QUE SIMULA UN EFECTO DE BRILLO, OTORGÁNDOLE PROFUNDIDAD. DEBAJO DE ESTE ELEMENTO GRÁFICO, SE APRECIA LA PALABRA DE FANTASÍA 'BHIO-MED?', ESCRITA EN MAYÚSCULA SOSTENIDA, EN UNA TIPOGRAFÍA SANS-SERIF DE TRAZO FINO, DE COLOR NEGRO, IDENTIFICADO CON EL CÓDIGO HEX #000000. TODOS ESTOS ELEMENTOS SE ENCUENTRAN SOBRE UN FONDO BLANCO, IDENTIFICADO CON EL CÓDIGO HEX #FFFFFF

**TRAMITANTE:** AVILA CAMACHO IOSIN

**Insc. 2022-009679 del 27 DE OCTUBRE DE 2022**

**NOMBRE DE LA MARCA:** FLOPPI

**SOLICITADA POR:** FLOPPI COLOMBIA, S. A. S. Domicilio: Calle 49 # 56-15, piso 16, Bodega 1601, Ed. Molino Viejo, Medellín, Antioquia País: COLOMBIA



**EN CLASE:** 34

**DESCRIPCIÓN DE ETIQUETA:** EN UNA MARCA MIXTA CONSTITUIDA POR LA COMBINACIÓN DE UN ELEMENTO GRÁFICO CON UNO DENOMINATIVO, REPRESENTADO POR LA PALABRA FLOPPI, ESCRITA DE MANERA CARACTERÍSTICA, EN LETRAS DE COLOR NEGRO SOBRE FONDO BLANCO, EN FORMATO GRUESO, MAYÚSCULAS, DE MOLDE Y CURSIVAS, QUE MUESTRA UNA LLAMA EN SUBSTITUCIÓN DEL PUNTO SOBRE LA LETRA 'I'. LA FRASE ESTÁ ORIENTADA HORIZONTALMENTE Y SE ENCUENTRA SUBRAYADA EN TRAZO GRUESO, CON EXCEPCIÓN DE LA LETRA 'F', QUE QUEDA AFUERA DEL SUBRAYADO Y SU EXTREMIDAD SE ALARGA HASTA EL MISMO NIVEL DEL SUBRAYADO. ESTA MARCA PUEDE SER UTILIZADA CON INDEPENDENCIA DE TAMAÑO Y ORIENTACIÓN, EN LOS COLORES MENCIONADOS EN ESTA DESCRIPCIÓN. SE REIVINDICA EL CONJUNTO DESCRITO EN SU TOTALIDAD, LA POSICIÓN COMO SE PRESENTA Y LOS COLORES MENCIONADOS, EXCEPTO AQUELLOS TÉRMINOS QUE PUEDAN RESULTAR GENÉRICOS Y DESCRIPTIVOS EN ESTA DESCRIPCIÓN.

**TRAMITANTE:** MARQUEZ LOSADA, RAFAEL A. - MARQUEZ LOSADA GABRIEL

**Insc. 2022-010652 del 22 DE NOVIEMBRE DE 2022**

**NOMBRE DE LA MARCA:** CACIQUE

**SOLICITADA POR:** BARDINET, S.A. Domicilio: CAMI CAN VALLS, S/N, 08790 GELIDA, BARCELONA País: ESPAÑA



**EN CLASE:** 33

**DESCRIPCIÓN DE ETIQUETA:** CONSISTE EN LA FIGURA TRIDIMENSIONAL EN FORMA DE BOTELLA, CUYAS VISTAS SE PRESENTAN EN DOS PLANOS O ÁNGULOS. LA BOTELLA ES DE VIDRIO TRANSPARENTE, Y SE PRESENTA ALARGADA, CON FORMA RECTANGULAR, CON BORDES CURVEADOS Y DE CUELLO ALTO. DESDE SU VISTA FRONTAL, SE VE EL CUELLO ALTO, LA TAPA Y EL CUERPO, LA TAPA SE ENROSCA EN EL CUELLO ALTO QUE ES ANGOSTO Y SE ENSANCHA A MEDIDA QUE VA BAJANDO, CONECTÁNDOSE CON EL CUERPO QUE PRESENTA UNA FORMA RECTANGULAR CON LOS BORDES CURVEADOS EN LÍNEAS PUNTIAGUDAS. EN EL CENTRO DEL CUERPO DE LA BOTELLA SE OBSERVA UN CORTE TROQUELADO QUE ASEMEJA UN TRIÁNGULO DE LÍNEAS CURVAS O REDONDEADAS Y DEBAJO DEL TRIÁNGULO, TAMBIÉN TROQUELADA SE LEE LA PALABRA CACIQUE ESCRITA EN LETRA MOLDE, MAYÚSCULA. LA VISTA LATERAL SE APRECIA LA FORMA OVALADA DE LA BOTELLA, Y PARTE DEL ESCUDO Y DE LA PALABRA ANTES DESCRITO. VISTA DESDE ARRIBA SE VE LA PARTE PLANA DE LA TAPA REDONDA Y EN LA PARTE INFERIOR EL FONDO DE LA BOTELLA. SE REIVINDICA EL CONJUNTO DESCRITO CON INDEPENDENCIA DEL TAMAÑO, TODO DE ACUERDO CON LOS FACSIMILES QUE SE ACOMPAÑAN, EXCLUYENDO EL COLOR GRIS O COLORES QUE SE ENCUENTRAN EN EL FACSIMIL TOMANDO EN CUENTA QUE, COMO MENCIONAMOS, SE PRETENDE PROTEGER UNA FIGURA TRIDIMENSIONAL EN FORMA DE BOTELLA DE VIDRIO TRANSPARENTE. LA MISMA SE ENCUENTRA SOBRE UN FONDO BLANCO, ÚNICA Y EXCLUSIVAMENTE PARA QUE SE APRECIEN LAS DIMENSIONES REIVINDICADAS, A SABER: ALTO, ANCHO Y PROFUNDIDAD, POR LO TANTO, NO SE REIVINDICA EL COLOR BLANCO DESCRITO NI EL GRIS ARRIBA INDICADO.

**TRAMITANTE:** MONTIEL SALAS MARIA ANA

**Insc. 2022-010653 del 22 DE NOVIEMBRE DE 2022**

**NOMBRE DE LA MARCA:** CS CATELLANI & SMITH

**SOLICITADA POR:** Catellani, Enzo Domicilio: Via Papa Giovanni XXIII, 55 I-24020 Villa di Serio (Bergamo) País: ITALIA



**EN CLASE:** 11

**DESCRIPCIÓN DE ETIQUETA:** CONSISTE EN UN OVALO HORIZONTAL, DE TRAZO FINO COLOR NEGRO Y DE FONDO COLOR BLANCO. EN SU INTERIOR, SE APRECIA UNA IMAGEN COMPUESTA POR DOS BUSTOS DE PERFIL CONTRAPUESTOS, DE FONDO COLOR NEGRO. A SU LADO IZQUIERDO SE ENCUENTRA LA LETRA C Y AL LADO DERECHO LA LETRA S, ESCRITAS EN LETRA IMPRENTA, MAYÚSCULAS, DE TRAZO FINO Y COLOR NEGRO. DEBAJO DEL CONJUNTO ANTERIORMENTE DESCRITO, SE LEEN LAS PALABRAS CATELLANI & SMITH, (AMBAS PALABRAS CONSTITUYEN APELLIDOS QUE NO TIENEN TRADUCCIÓN), ESCRITAS EN LETRAS DE IMPRENTA, LA C Y S EN MAYÚSCULAS Y EL RESTO EN MINÚSCULAS, DE TRAZO FINO Y COLOR NEGRO. SE REIVINDICAN LAS PALABRAS CATELLANI & SMITH Y TODO EL CONJUNTO DESCRITO, CON LOS COLORES INDICADOS EN ÉL.

**TRAMITANTE:** ENRIQUE J. CHEANG VERA - MARIANELLA MONTILLA RIOS - IRINA TERRA PORLEY

**Insc. 2022-011008 del 30 DE NOVIEMBRE DE 2022**

**NOMBRE DE LA MARCA:** CONDONES INNOVA HEALTH SUPPLIES

**SOLICITADA POR:** IPPF/WHR INNOVA S.A. Domicilio: Ciudad de Panamá, corregimiento de Bella Vista, Vía Argentina Tower, mezanine País: PANAMÁ



**EN CLASE:** 10

**DESCRIPCIÓN DE ETIQUETA:** CONSISTE EN UN CUADRADO BLANCO DE BORDES FINOS DE COLOR GRIS, DENTRO SE LEE LA PALABRA CONDONES, LA CUAL SE ENCUENTRA EN EL CENTRO DEL CUADRADO, ES DE MAYOR TAMAÑO, ESTÁ ESCRITA EN LETRA DE IMPRENTA, MAYÚSCULA, DE TRAZO GRUESO Y COLOR NEGRO. DEBAJO DE ELLA SE APRECIA UN RECTÁNGULO COLOR NEGRO, DONDE SE LEEN LAS PALABRAS INNOVA HEALTH SUPPLIES (HEALTH Y SUPPLIES PROVIENEN DEL IDIOMA INGLÉS Y TRADUCEN SUMINISTRO Y SALUD, RESPECTIVAMENTE), DE MENOR TAMAÑO, ESCRITAS EN LETRA DE IMPRENTA, TAZO FINO Y COLOR BLANCO, SE REIVINDICA EL CONJUNTO DESCRITO, MENOS LOS TÉRMINOS DESCRIPTIVOS O GENÉRICOS POR SI SOLOS CONSIDERADOS. NO SE REIVINDICAN LOS TERMINOS CONDONES, HEALTH Y SUPPLIES

**TRAMITANTE:** ENRIQUE J. CHEANG VERA - MARIANELLA MONTILLA RIOS - IRINA TERRA PORLEY

**Insc. 2022-011368 del 09 DE DICIEMBRE DE 2022**

**NOMBRE DE LA MARCA:** MAKSIM

**SOLICITADA POR:** IMPORTACIONES Y EXPORTACIONES NUMERO 1 C.A. Domicilio: Calle 26 entre Carreras 2-A y 3, Local Galpon Nro. 5, Zona Industrial I, Barquisimeto, Estado Lara. País: VENEZUELA



**EN CLASE:** 16

**DESCRIPCIÓN DE ETIQUETA:** ESTA COMPUESTA POR UN FONDO DEGRADADO DE GRIS LETRAS ROJAS EN SU TOTALIDAD TODAS LAS LETRAS EN MAYUSCULAS, DONDE EN LA PRIMERA LETRA M TIENE UN RASGO QUE HACE QUE SE DIFERENCIE DE LAS DEMAS LETRAS YA QUE ES MAS GRUESA AL INICIO Y TIENE UNA TRANSVERSAL EN ELLA , ENTRE LAS LETRAS A Y K ESTA UNA CURVA DESDE EL INICIO DE LA LETRA A AL FINAL DE LA LETRA K

**TRAMITANTE:** ANETTE BEYER

**Insc. 2022-011667 del 16 DE DICIEMBRE DE 2022**

**NOMBRE DE LA MARCA:** IPANU

**SOLICITADA POR:** WEIMAR ALBEIRO HOYOS GOMEZ Domicilio: Medellin, Antioquia País: COLOMBIA



**EN CLASE:** 14

**DESCRIPCIÓN DE ETIQUETA:** SE LEE LA PALABRA DE FANTASIA IPANU, ESCRITA EN LETRAS ESTILIZADAS, MINUSCULAS, DE COLOR NEGRO. SE APRECIA UN ACENTO EN FORMA DE LINEA GRUESA HORIZONTAL SOBRE LA LETRA U. SE REIVINDICA LA IMAGEN DESCRITA.

**TRAMITANTE:** RINCON DE PEREZ MARITZA ISABEL - HEISSY VENTO DE DIAZ - ANGELA VENTO SANCHEZ

**Insc. 2022-011888 del 21 DE DICIEMBRE DE 2022**

**NOMBRE DE LA MARCA:** RIOMAX

**SOLICITADA POR:** INVERSIONES S.S 2014, C.A Domicilio: Calle 33 entre Carreras 22 y 23 Edificio Farnataro Piso PB, Local 22-89, Sector Centro, Barquisimeto, Lara País: VENEZUELA



**EN CLASE:** 11

**DESCRIPCIÓN DE ETIQUETA:** LA ETIQUETA ESTA FORMADA POR UN FONDO DE COLOR BLANCO, EN EL CENTRO DE LA MISMA SE OBSERVA UN DISEÑO MUY PARTICULAR EN EL QUE SE DESTACA UNA LETRA "R" EN MAYÚSCULA Y SU FORMA ES COMO UNA PINZA, DONDE LA PARTE SUPERIOR DE LA LETRA ES DE COLOR AZUL ELECTRICO INTENSO CON EL BORDE NEGRO Y LA PARTE INFERIOR ES ROJO CON BORDE ROJO OSCURO. SEGUIDO ESTA ESCRITA LA PALABRA, DE FANTASIA "RIOMAX" EN LETRAS FINAS RELLENAS EN COLOR NEGRO. LA LETRA "R" ES MAYUSCULA SEGUIDA DE LAS LETRAS "IO" EN MINUSCULA, LUEGO LA LETRA "M" EN MAYUSCULA Y SIGUEN "AX" EN MINUSCULA . SE REIVINDICA EL CONJUNTO DESCRITO MENOS LOS TÉRMINOS Y ELEMENTOS GENÉRICOS QUE EL SIGNO PUEDA CONTENER.

**TRAMITANTE:** YAN JING HO ZHEN

**Insc. 2023-001277 del 15 DE FEBRERO DE 2023**

**NOMBRE DE LA MARCA:** AC INK

**SOLICITADA POR:** ARIAS BRITO FREDERICK ALBERTO Domicilio: AV INTERCOMUNAL DE CABUDARE NRO B-06 URB PARQUE CHORONI LOS RASTROJOS LARA ZONA POSTAL 3023 País: VENEZUELA

**EN CLASE:** 2

**DESCRIPCIÓN DE ETIQUETA:** LA DESCRIPCIÓN DE ETIQUETA QUEDA DE LA SIGUIENTE MANERA: CONSISTE EN UN DISEÑO CONFORMADO POR LOS SIGUIENTES ELEMENTOS FONDO DE COLOR AZUL CON CÓDIGOS BINARIOS UNA FIGURA ANIMAL DE LA CABEZA DE UNA CEBRA RAYADA EN BLANCO CON NEGRO SOBRE SU HOCICO SE ENCUENTRA LA PALABRA AC INK TODO EL TEXTO EN MAYÚSCULA DONDE LAS LETRAS AC SON MÁS GRANDES Y DE COLOR GRIS PLATA EN DEGRADADO DESDE MÁS OSCURO A CLARO. Y LAS LETRAS INK MÁS PEQUEÑAS IGUALMENTE EN DEGRADADO. LAS LETRAS "AC" REPRESENTAN LAS INICIALES ARIAS CABEZO. SE TRADUCE AL CASTELLANO LA PALABRA EN INGLES INK CUYO SIGNIFICADO EN CASTELLANO ES TINTA. A TALES EFECTOS, DECLARO QUE NO SE REIVINDICA EN LA PRESENTE SOLICITUD LA PALABRA INK POR TRATARSE DE UNA LEYENDA O PALABRA GENÉRICA CON RESPECTO A LOS PRODUCTOS QUE SE AMPARAN EN EL DISTINGUE DE ESTA SOLICITUD

**TRAMITANTE:** CABEZO PUERTAS MARITZA DEL ROSARIO



**Insc. 2023-002673 del 29 DE MARZO DE 2023**

**SOLICITADA POR:** CARLO BALILLA BATTISTINI SAMUDIO Domicilio: Valencia, Estado Carabobo. País: VENEZUELA

**GLOTON**

**EN CLASE:** 30

**TRAMITANTE:** ENRIQUE J. CHEANG VERA - MARIANELLA MONTILLA RIOS - IRINA TERRA PORLEY

**Insc. 2023-002963 del 12 DE ABRIL DE 2023**

**SOLICITADA POR:** BEIROUTI KHOURI ELIAS Domicilio: CALLE RIVAS DAVILA, EDIFICIO SAN JORGE, PISO 3, APTO B, URB CENTRO DE LA VICTORIA, EDO ARAGUA País: VENEZUELA

**BERAMOTORCYCLES**

**EN CLASE:** 12

**TRAMITANTE:** BEIROUTI KHOURI ELIAS

**Insc. 2023-005160 del 20 DE JUNIO DE 2023****NOMBRE DE LA MARCA:** FIRST ONE**SOLICITADA POR:** EUFORYA MANUFACTURAS, C.A. Domicilio: CALLE PRIMERA TRANSVERSAL, CASA N° 116-2-14-0, ZONA INDUSTRIAL LAS VEGAS, CAGUA, EDO. ARAGUA País: VENEZUELA**EN CLASE:** 25

**DESCRIPCIÓN DE ETIQUETA:** FIRST ONE = (EL PRIMERO) CONSISTE EN DICHAS PALABRAS "FIRST ONE" ESCRITAS EN LETRAS TIPO MOLDE MAYÚSCULAS CURSIVA EN COLOR NEGRO, OBSERVÁNDOSE QUE LA PRIMERA PALABRA "FIRST" SON DE TRAZO MÁS FINO Y LA PALABRA "ONE" SE VISUALIZAN EN UN TRAZO MÁS GRUESO APRECIÁNDOSE UNA PEQUEÑA PARTE DEL FINAL DE LA LETRA "N" QUE ESTÁ SEPARADA O SECCIONADA; DEL LADO IZQUIERDO SE VISUALIZA (3) FIGURAS GEOMÉTRICAS EN FORMA DE TRIÁNGULOS EN COLOR NEGRO, UNO DE ELLOS DE MAYOR TAMAÑO DE FORMA ALARGADA COLOCADO DE FORMA INVERTIDA Y COLOCADO DE FORMA DIAGONAL Y 2 DE MENOR TAMAÑO COLOCADOS DE FORMA CONTRAPUESTA DEL TRIÁNGULO DE MAYOR TAMAÑO.

**TRAMITANTE:** VIEIRA CAMIRRA FRANKLIN JESUS**Insc. 2023-006155 del 19 DE JULIO DE 2023****SOLICITADA POR:** CONFITES LOS KUDARY, C.A. Domicilio: TURMERO, EDO. ARAGUA País: VENEZUELA

**KAAK BLOSS BASSILL LOS  
KUDARY**

**EN CLASE:** 30**TRAMITANTE:** JORGE KEUDARI AKRAS**Insc. 2023-007119 del 14 DE AGOSTO DE 2023****NOMBRE DE LA MARCA:** CHÖNKIES**SOLICITADA POR:** FERREIRA CORDERO, HUMBERTO ANDRES Domicilio: MARACAIBO, EDO. ZULIA País: VENEZUELA**EN CLASE:** 16

**DESCRIPCIÓN DE ETIQUETA:** LA ETIQUETA DE LA MARCA CHÖNKIES VIENE DADA POR LA PALABRA "CHÖNKIES" ESCRITA EN LETRAS SCRIPT DE TRAZO GRUESO, MAYÚSCULAS Y EN COLOR MORADO (VIOLETA LEVE, NO TAN OSCURO). LA LETRA "O" ES UN POCO MÁS OSCURA, LUCIENDO CASI GRIS O NEGRA. SOBRE LA LETRA "O", SE PUEDEN OBSERVAR DOS PUNTOS ROJOS QUE ASEMEJAN UNA DIÉRESIS. SE REIVINDICA EL CONJUNTO DESCRITO, CON LOS COLORES INDICADOS.

**TRAMITANTE:** FERREIRA CORDERO, HUMBERTO ANDRES**Insc. 2023-007120 del 14 DE AGOSTO DE 2023****NOMBRE DE LA MARCA:** CHÖNKIES**SOLICITADA POR:** FERREIRA CORDERO, HUMBERTO ANDRES Domicilio: MARACAIBO, EDO. ZULIA País: VENEZUELA

**EN CLASE:** 30

**DESCRIPCIÓN DE ETIQUETA:** LA ETIQUETA DE LA MARCA CHÖNKIES VIENE DADA POR LA PALABRA "CHÖNKIES" ESCRITA EN LETRAS SCRIPT DE TRAZO GRUESO, MAYÚSCULAS Y EN COLOR MORADO (VIOLETA LEVE, NO TAN OSCURO). LA LETRA "O" ES UN POCO MÁS OSCURA, LUCIENDO CASI GRIS O NEGRA. SOBRE LA LETRA "O", SE PUEDEN OBSERVAR DOS PUNTOS ROJOS QUE ASEMEJAN UNA DIÉRESIS. SE REIVINDICA EL CONJUNTO DESCRITO, CON LOS COLORES INDICADOS.

**TRAMITANTE:** FEREIRA CORDERO, HUMBERTO ANDRES

**Insc. 2023-007121 del 14 DE AGOSTO DE 2023**

**NOMBRE DE LA MARCA:** CHÖNKIES

**SOLICITADA POR:** FEREIRA CORDERO, HUMBERTO ANDRES Domicilio: MARACAIBO, EDO. ZULIA  
País: VENEZUELA

**EN CLASE:** 32

**DESCRIPCIÓN DE ETIQUETA:** LA ETIQUETA DE LA MARCA CHÖNKIES VIENE DADA POR LA PALABRA "CHÖNKIES" ESCRITA EN LETRAS SCRIPT DE TRAZO GRUESO, MAYÚSCULAS Y EN COLOR MORADO (VIOLETA LEVE, NO TAN OSCURO). LA LETRA "O" ES UN POCO MÁS OSCURA, LUCIENDO CASI GRIS O NEGRA. SOBRE LA LETRA "O", SE PUEDEN OBSERVAR DOS PUNTOS ROJOS QUE ASEMEJAN UNA DIÉRESIS. SE REIVINDICA EL CONJUNTO DESCRITO, CON LOS COLORES INDICADOS.

**TRAMITANTE:** FEREIRA CORDERO, HUMBERTO ANDRES

**Insc. 2023-008374 del 27 DE SEPTIEMBRE DE 2023**

**NOMBRE DE LA MARCA:** PUNKY PARTNERS

**SOLICITADA POR:** VALENTINA BETANCOURT OCHOA Domicilio: Av Eugenio Mendoza, La Castellana País: VENEZUELA

**EN CLASE:** 3

**DESCRIPCIÓN DE ETIQUETA:** UNA IMAGEN COMPRENDIDA DE 2 PALABRAS Y UNA IMAGEN O ISOTIPO UBICADOS EN EL CENTRO. TANTO LAS PALABRAS COMO EL ISOTIPO ESTAN POSICIONADOS DE MANERA HORIZONTAL. DONDE LA IMAGEN/ISOTIPO ESTA EN LA MITAD. DE IZQUIERDA A DERECHA SE PERCIBE PRIMERO LA PALABRA "PUNKY", SEGUIDO DEL ISOTIPO QUE CORRESPONDE A UN PUNKY PARTNERS PERRO EN POSICION LATERAL, A CONTINUACION SE PERCIBE LA PALABRA "PARTNERS". LA PALABRA "PUNKY" ES UN NOMBRE PROPIO. LA PALABRA "PARTNERS" ESTA EN EL IDIOMA INGLES, QUE SU TRADUCCIÓN OFICIAL AL IDIOMA CASTELLANO SIGNIFICA "SOCIOS". EN CONJUNTO LOS TÉRMINOS EN CASTELLANO SIGNIFICAN; "SOCIOS DE PUNKY" EL ISOTIPO ES UN PERRO DE LA RAZA BULLDOG FRANCES CON 2 MANCHAS EN EL CUERPO. EL PERRO SE PERCIBE EN POSICION LATERAL MIRANDO HACIA LA DERECHA. EL LOGO ESTÁ COMPRENDIDO POR 2 COLORES: FONDO COLOR AZUL BEBE: "ABY BLUE" TEXTO Y/O ISOTIPO AMARILLO RUBIO: "BLON"

**TRAMITANTE:** VALENTINA BETANCOURT OCHOA

**Insc. 2023-008375 del 27 DE SEPTIEMBRE DE 2023****NOMBRE DE LA MARCA:** PUNKY PARTNERS**SOLICITADA POR:** VALENTINA BETANCOURT OCHOA Domicilio: Av Eugenio Mendoza, La Castellana País: VENEZUELA**EN CLASE:** 5

**DESCRIPCIÓN DE ETIQUETA:** UNA IMAGEN COMPRENDIDA DE 2 PALABRAS Y UNA IMAGEN O ISOTIPO UBICADOS EN EL CENTRO. TANTO LAS PALABRAS COMO EL ISOTIPO ESTAN POSICIONADOS DE MANERA HORIZONTAL. DONDE LA IMAGEN/ISOTIPO ESTA EN LA MITAD. DE IZQUIERDA A DERECHA SE PERCIBE PRIMERO LA PALABRA "PUNKY", SEGUIDO DEL ISOTIPO QUE CORRESPONDE A UN PUNKY PARTNERS PERRO EN POSICION LATERAL, A CONTINUACION SE PERCIBE LA PALABRA "PARTNERS". LA PALABRA "PUNKY" ES UN NOMBRE PROPIO. LA PALABRA "PARTNERS" ESTA EN EL IDIOMA INGLES, QUE SU TRADUCCIÓN OFICIAL AL IDIOMA CASTELLANO SIGNIFICA "SOCIOS". EN CONJUNTO LOS TÉRMINOS EN CASTELLANO SIGNIFICAN; "SOCIOS DE PUNKY" EL ISOTIPO ES UN PERRO DE LA RAZA BULLDOG FRANCES CON 2 MANCHAS EN EL CUERPO. EL PERRO SE PERCIBE EN POSICION LATERAL MIRANDO HACIA LA DERECHA. EL LOGO ESTÁ COMPRENDIDO POR 2 COLORES: FONDO COLOR AZUL BEBE: PANTONE 2905 ? "ABY BLUE" TEXTO Y/O ISOTIPO AMARILLO RUBIO: PANTONE 7499 ? "BLOND"

**TRAMITANTE:** VALENTINA BETANCOURT OCHOA**Insc. 2023-008458 del 27 DE SEPTIEMBRE DE 2023****SOLICITADA POR:** INTUITIVE SURGICAL OPERATIONS, INC. Domicilio: 1020 KIFER ROAD, SUNNYVALE, CALIFORNIA 94086. País: ESTADOS UNIDOS DE AMÉRICA**EN CLASE:** 10**TRAMITANTE:** RAFAEL ERNESTO ORTIN PEROZO - MANUEL POLANCO FERNANDEZ - TERRERO PLANCHART MARIA ELENA - MARIA AUXILIADORA JURADO INFANTE - LUIS ALEJANDRO HENRIQUEZ - ANNET ANGULO CELIS - GUILLERMO ALBERTO LOPEZ ZAMBRANO**DA VINCI****Insc. 2023-008934 del 13 DE OCTUBRE DE 2023****SOLICITADA POR:** INDUSTRIAS POLLO PREMIUM 5.8 C.A. Domicilio: CALLE PRIMERA TRANSVERSAL LOCAL NRO 121/122 SECTOR LOS CERRITOS, CARRIZAL ESTADO MIRANDA. Calle 1era Transversal Zona Industrial Los Cerritos, Carrizal, Estado Miranda País: VENEZUELA**EN CLASE:** 16**TRAMITANTE:** FREDDY CAMACHO FLORES**POLLO VENEZOLANO P.V.****Insc. 2023-009312 del 24 DE OCTUBRE DE 2023****NOMBRE DE LA MARCA:** L' PRADO**SOLICITADA POR:** PROCESADORA DE ALIMENTOS RIO DE ORO, C.A. Domicilio: CARACAS - VENEZUELA País: VENEZUELA**EN CLASE:** 32

**DESCRIPCIÓN DE ETIQUETA:** SE OBSERVA LA EXPRESIÓN L'PRADO EN LETRAS CURSIVAS DE COLOR BLANCO DELINEADO DE COLOR AZUL ÍNDIGO, OBSERVÁNDOSE UNA ESPECIE DE SOMBREADO DE COLOR AZUL CLARO EN LA MITAD DE LA PALABRA, EN LA PARTE INFERIOR SE



ENCUENTRA UNA ESPECIE DE LÍNEA O SUBRAYADO DE COLOR BLANCA DELINEADO IGUALMENTE DE COLOR AZUL ÍNDIGO, EN LA PARTE CENTRAL SE OBSERVA UNA CIRCUNFERENCIA CONSTITUIDA POR UNA LINEA A BANDA DE COLOR BLANCA CON SOMBREADO DE COLOR AZUL CLARO, POSTERIORMENTE SE OBSERVA UN FONDO DE COLOR AZUL SEMI OSCURO DEGRADADA ESTE EN SU EXTREMO SUPERIOR A UN COLOR MÁS OSCURO EN EL EXTREMO INFERIOR.

**TRAMITANTE:** TITO MENDEZ SUAREZ

**Insc. 2023-009324 del 24 DE OCTUBRE DE 2023**

**NOMBRE DE LA MARCA:** MRV

**SOLICITADA POR:** GRUPO MAREVEN., C.A. Domicilio: VALENCIA, ESTADO CARABOBO. País: VENEZUELA



**EN CLASE:** 12

**DESCRIPCIÓN DE ETIQUETA:** LA PRESENTE ETIQUETA ESTA COMPUESTA POR TRES (3) LETRAS MRV TODAS EN COLOR VERDE EN TRAZOS GRUESOS EN MAYUSCULAS CON LA PARTICULARIDAD DE QUE LA LETRA M SE DESPRENDE EL MISMO TRAZO DE LA LETRA R TODO ESTO SOBRE UN FONDO COLOR AZUL SE REIVINDICA EL CONJUNTO DESCRITO MAS LOS COLORES MENCIONADOS EN LA MISMA.

**TRAMITANTE:** OROZCO JORGE LUIS

**Insc. 2023-009835 del 07 DE NOVIEMBRE DE 2023**

**NOMBRE DE LA MARCA:** YOKOMITSU

**SOLICITADA POR:** YOKOMITSU AUTO PARTS,C.A. Domicilio: CALLE CUJI A ROMUALDA EDIFICIO VENEZUELA PISO 3 LOCAL 32 URBA. CATEDRAL CARCAS DISTRITO CAPITAL País: VENEZUELA



**EN CLASE:** 12

**DESCRIPCIÓN DE ETIQUETA:** EL LOGOTIPO SE PRESENTA EN UN FORMATO RECTANGULAR CON UN FONDO ROJO BRILLANTE. LA CARACTERISTICA PRINCIPAL ES EL TEXTO YOKOMITSU EN LETRAS BLANCAS MAYUSCULAS Y EN NEGRITA. LA TIPOGRAFIA DEL EXTO ES ANGULAR Y TIENE UNA APARIENCIA FUTURISTA. LAS LETRAS O EN LA PALABRA YOKOMITSU TIENE UN DISEÑO UNICO, ASEMEJANDOSE A UNA FORMA OVALADA ALARGADA O DE CAPSULA. JUSTO DEBAJO DEL TEXTO YOKOMITSU, HAY UN SIMBOLO ESTILIZADO QUE SE ASEMEJA A UNA MARCA DE VERIFICACION O PALOMITA. ESTA MARCA DE VERIFICACION TAMBIEN ES DE COLOR BLANCO Y SE ENFATIZA POR UN PUNTO AGUDO EN SU EXTREMO IZQUIERDO, DANDOLE UN ASPECTO DINAMICO. EN GENERAL, EL LOGOTIPO TRANSMITE UNA SENSACION DE FORTALEZA, CONFIABILIDAD Y MODERNIDAD .

**TRAMITANTE:** JESÚS ALFREDO LEAL PIMENTEL

**Insc. 2023-009977 del 10 DE NOVIEMBRE DE 2023**

**NOMBRE DE LA MARCA:** KONKA\`S

**SOLICITADA POR:** KONKA?S, C.A. Domicilio: Avenida Llano Adentro, Sector Llano Adentro, entre Circunvalación y Terranova, Centro Comercial Mercado La Isla, Local N° L-357, Porlamar, Estado Nueva Esparta, Zona Postal 6301 País: VENEZUELA



**EN CLASE:** 25

**DESCRIPCIÓN DE ETIQUETA:** KONKA?S: PALABRA DE FANTASÍA. CONSISTE EN DICHA EXPRESIÓN ESCRITA EN UN (1) RENGLÓN, EN LETRA CARACTERÍSTICA MAYÚSCULA LA GAGLIANI REGULAR, EN COLOR NEGRO, ENTRE LAS LETRAS A Y S FINAL SE APRECIA UNA FIGURA SUPERÍNDICE CON FORMA DE V DE MENOR TAMAÑO; A LA IZQUIERDA DE DICHA EXPRESIÓN SE APRECIA UNA FIGURA CONFORMADA POR CUATRO (4) CUADROS CONCÉNTRICOS DE TRAZO GRUESO EL EXTERNO Y DISMINUYENDO SU GROSOR HACIA EL CENTRO DEL CONJUNTO, DE COLORES EN SENTIDO DE AFUERA HACIA ADENTRO: NARANJA R239 G92 B49, VERDE CLARO R102 G169 B38, FUCSIA R223 G0 B131, VERDE OSCURO R2 G145 B63 Y EN EL CENTRO DEL CONJUNTO UN CUADRADO DE COLOR MORADO R164 G0 B131. SE REIVINDICA EL CONJUNTO DESCRITO.

**TRAMITANTE:** SALAZAR HERNANDEZ ELSA VICTORIA

**Insc. 2023-010998 del 11 DE DICIEMBRE DE 2023**

**NOMBRE DE LA MARCA:** COFAP

**SOLICITADA POR:** MARELLI COFAP DO BRASIL LTDA. Domicilio: Avenida Manoel da Nóbrega, 196 - cj. 14 - Cep 09380-120 - Capuava - Mauá - SP País: BRASIL



**EN CLASE:** 6

**DESCRIPCIÓN DE ETIQUETA:** CONSISTE EN LA PALABRA COFAP (PALABRA DE FANTASÍA, TAL Y COMO SE SOLICITA NO TIENE TRADUCCIÓN), ESCRITA EN LETRAS DE IMPRENTA, MINÚSCULAS, DE TRAZO GRUESO Y COLOR NEGRO, LEVEMENTE INCLINADAS HACIA LA DERECHA. A SU IZQUIERDA SE UBICA EL VECTOR DE LA PUNTA UNA FLECHA DE FONDO COLOR NEGRO, SEÑALANDO HACIA LA IZQUIERDA; Y A SU VEZ, UBICADO DENTRO DE ÉL, EN MENOR TAMAÑO, EL VECTOR DE LA PUNTA DE UNA FLECHA DE COLOR BLANCO, SEÑALANDO HACIA LA DERECHA. SE REIVINDICA LA PALABRA COFAP Y TODO EL CONJUNTO DESCRITO CON LOS COLORES INDICADOS EN ÉL. NO SE REIVINDICAN LOS TÉRMINOS GENÉRICOS NI DESCRIPTIVOS INDIVIDUALMENTE CONSIDERADOS.

**TRAMITANTE:** ENRIQUE J. CHEANG VERA - MARIANELLA MONTILLA RIOS - IRINA TERRA PORLEY

**Insc. 2023-011593 del 28 DE DICIEMBRE DE 2023**

**SOLICITADA POR:** KHALED HUSSEIN ABDALLA Domicilio: AV 89-A CASA APORTOVILLA NRO 21-A CONUNTO RESIDENCIAL ALTOS DE ARICAGUA ETAPA III SECTOR EL RINCÓN NAGUANAGUA ESTADO CARABOBO País: VENEZUELA, SAMY HUSSEIN ABDALLA Domicilio: CALLE PRINCIPAL EDIF ALTA VISTA SUITES PISO 10 APT 1-104 SECTOR EL RINCÓN NAGUANAGUA CARABOBO País: VENEZUELA

**RED VITAL**

**EN CLASE:** 5

**TRAMITANTE:** MARIAN PIERINA SCIVOLETTO OCHOA

**Insc. 2024-000164 del 10 DE ENERO DE 2024**

**NOMBRE DE LA MARCA:** ENDURO EQUIPMENT

**SOLICITADA POR:** COMERCIALIZADORA E IMPORTADORA AB DE VENEZUELA, C.A Domicilio: AV CANAL DE SEGURIDAD ESQUINA DE LA AVENIDA 7 LOCAL NRO S/N BARRIO EL CARAVALISabana de Parra, Edo. Yaracuy País: VENEZUELA



**EN CLASE: 8**

**DESCRIPCIÓN DE ETIQUETA:** CONSISTE EN LA REPRESENTACIÓN GRÁFICA DE LA EXPRESIÓN ENDURO EQUIPMENT EN LA QUE EL VOCABLO ENDURO APARECE ESCRITO CON LETRAS CARACTERÍSTICAS TIPO MOLDE, CON TAMAÑO GRANDE, CON TRAZOS GRUESOS Y CON COLOR NEGRO; DEBAJO DE ESTA PALABRA SE OBSERVA EL VOCABLO EQUIPMENT ESCRITO CON LETRAS CARACTERÍSTICAS TIPO MOLDE, CON TAMAÑO PEQUEÑO Y CON COLOR NEGRO; AL LADO IZQUIERDO DE ESTA EXPRESIÓN APARECE UNA FIGURA CONFORMADA POR DOS RECTÁNGULOS CONCÉNTRICOS, AMBOS CON FONDO CON COLOR NEGRO, ESTANDO EL RECTÁNGULO MÁS GRANDE (EXTERNO) CON SUS LADOS CON TRAZOS GRUESOS Y CON COLOR NEGRO, Y EL RECTÁNGULO PEQUEÑO (INTERNO) CON LOS LADOS CON MENOR GROSOR Y CON COLOR BLANCO; SE OBSERVA QUE DESDE LA PARTE SUPERIOR DEL LADO DERECHO DEL RECTÁNGULO BLANCO SURGE UNA LÍNEA VERTICAL QUEBRADA EN ÁNGULOS RECTOS QUE TERMINA EN LA PARTE INFERIOR DEL LADO IZQUIERDO DEL RECTÁNGULO PEQUEÑO, CON PEQUEÑO GROSOR Y CON COLOR BLANCO; TODO LO ANTERIORMENTE DESCRITO SE ENCUENTRA SOBRE UN RECTÁNGULO DE COLOR BLANCO. TAL COMO SE OBSERVA EN LA ETIQUETA. SE REIVINDICAN LOS COLORES DESCRITOS DE LA ETIQUETA; NO SE REIVINDICA LA PALABRA CON CARÁCTER GENÉRICO Y/O DESCRIPTIVO EQUIPMENT QUE SE TRADUCE COMO: EQUIPO.

**TRAMITANTE:** WILIANS ALEMAN BARAJAS

**Insc. 2024-000165 del 10 DE ENERO DE 2024**

**NOMBRE DE LA MARCA:** ENDURO EQUIPMENT

**SOLICITADA POR:** COMERCIALIZADORA E IMPORTADORA AB DE VENEZUELA, C.A Domicilio: AV CANAL DE SEGURIDAD ESQUINA DE LA AVENIDA 7 LOCAL NRO S/N BARRIO EL CARAVALI Sabana de Parra, Edo. Yaracuy País: VENEZUELA

**EN CLASE: 11**

**DESCRIPCIÓN DE ETIQUETA:** CONSISTE EN LA REPRESENTACIÓN GRÁFICA DE LA EXPRESIÓN ENDURO EQUIPMENT EN LA QUE EL VOCABLO ENDURO APARECE ESCRITO CON LETRAS CARACTERÍSTICAS TIPO MOLDE, CON TAMAÑO GRANDE, CON TRAZOS GRUESOS Y CON COLOR NEGRO; DEBAJO DE ESTA PALABRA SE OBSERVA EL VOCABLO EQUIPMENT ESCRITO CON LETRAS CARACTERÍSTICAS TIPO MOLDE, CON TAMAÑO PEQUEÑO Y CON COLOR NEGRO; AL LADO IZQUIERDO DE ESTA EXPRESIÓN APARECE UNA FIGURA CONFORMADA POR DOS RECTÁNGULOS CONCÉNTRICOS, AMBOS CON FONDO CON COLOR NEGRO, ESTANDO EL RECTÁNGULO MÁS GRANDE (EXTERNO) CON SUS LADOS CON TRAZOS GRUESOS Y CON COLOR NEGRO, Y EL RECTÁNGULO PEQUEÑO (INTERNO) CON LOS LADOS CON MENOR GROSOR Y CON COLOR BLANCO; SE OBSERVA QUE DESDE LA PARTE SUPERIOR DEL LADO DERECHO DEL RECTÁNGULO BLANCO SURGE UNA LÍNEA VERTICAL QUEBRADA EN ÁNGULOS RECTOS QUE TERMINA EN LA PARTE INFERIOR DEL LADO IZQUIERDO DEL RECTÁNGULO PEQUEÑO, CON PEQUEÑO GROSOR Y CON COLOR BLANCO; TODO LO ANTERIORMENTE DESCRITO SE ENCUENTRA SOBRE UN RECTÁNGULO DE COLOR BLANCO. TAL COMO SE OBSERVA EN LA ETIQUETA. SE REIVINDICAN LOS COLORES DESCRITOS DE LA ETIQUETA; NO SE REIVINDICA LA PALABRA CON CARÁCTER GENÉRICO Y/O DESCRIPTIVO EQUIPMENT QUE SE TRADUCE COMO: EQUIPO.

**TRAMITANTE:** WILIANS ALEMAN BARAJAS

**Insc. 2024-000166 del 10 DE ENERO DE 2024****NOMBRE DE LA MARCA:** ENDURO EQUIPMENT**SOLICITADA POR:** COMERCIALIZADORA E IMPORTADORA AB DE VENEZUELA, C.A Domicilio: AV CANAL DE SEGURIDAD ESQUINA DE LA AVENIDA 7 LOCAL NRO S/N BARRIO EL CARAVALLI Sabana de Parra, Edo. Yaracuy País: VENEZUELA**EN CLASE:** 21

**DESCRIPCIÓN DE ETIQUETA:** CONSISTE EN LA REPRESENTACIÓN GRÁFICA DE LA EXPRESIÓN ENDURO EQUIPMENT EN LA QUE EL VOCABLO ENDURO APARECE ESCRITO CON LETRAS CARACTERÍSTICAS TIPO MOLDE, CON TAMAÑO GRANDE, CON TRAZOS GRUESOS Y CON COLOR NEGRO; DEBAJO DE ESTA PALABRA SE OBSERVA EL VOCABLO EQUIPMENT ESCRITO CON LETRAS CARACTERÍSTICAS TIPO MOLDE, CON TAMAÑO PEQUEÑO Y CON COLOR NEGRO; AL LADO IZQUIERDO DE ESTA EXPRESIÓN APARECE UNA FIGURA CONFORMADA POR DOS RECTÁNGULOS CONCÉNTRICOS, AMBOS CON FONDO CON COLOR NEGRO, ESTANDO EL RECTÁNGULO MÁS GRANDE (EXTERNO) CON SUS LADOS CON TRAZOS GRUESOS Y CON COLOR NEGRO, Y EL RECTÁNGULO PEQUEÑO (INTERNO) CON LOS LADOS CON MENOR GROSOR Y CON COLOR BLANCO; SE OBSERVA QUE DESDE LA PARTE SUPERIOR DEL LADO DERECHO DEL RECTÁNGULO BLANCO SURGE UNA LÍNEA VERTICAL QUEBRADA EN ÁNGULOS RECTOS QUE TERMINA EN LA PARTE INFERIOR DEL LADO IZQUIERDO DEL RECTÁNGULO PEQUEÑO, CON PEQUEÑO GROSOR Y CON COLOR BLANCO; TODO LO ANTERIORMENTE DESCRITO SE ENCUENTRA SOBRE UN RECTÁNGULO DE COLOR BLANCO. TAL COMO SE OBSERVA EN LA ETIQUETA. SE REIVINDICAN LOS COLORES DESCRITOS DE LA ETIQUETA; NO SE REIVINDICA LA PALABRA CON CARÁCTER GENÉRICO Y/O DESCRIPTIVO EQUIPMENT QUE SE TRADUCE COMO: EQUIPO.

**TRAMITANTE:** WILIANS ALEMAN BARAJAS**Insc. 2024-000378 del 19 DE ENERO DE 2024****NOMBRE DE LA MARCA:** KPN TUNING AUTOPARTS**SOLICITADA POR:** KPN AUTOPARTS C.A. Domicilio: AV. GENERAL PAEZ, C.C. PROFESIONAL PASEO LAS DELICIAS I, NIVEL MEZZANINA, LOCAL M-15, OFIC. 1-A, URB. BASE ARAGUA, MARACAY, EDO. ARAGUA País: VENEZUELA**EN CLASE:** 12

**DESCRIPCIÓN DE ETIQUETA:** ETIQUETA COMPUESTA PRIMERAMENTE POR LAS LETRAS "KPN" ESCRITAS EN COLOR NEGRO Y LETRAS MAYUSCULAS CURSIVAS, SEGUIDO POR LA PALABRA "TUNING" ESCRITA EN COLOR ROJO Y LETRAS MAYUSCULAS. SEGUIDAMENTE, DEBAJO DE LAS LETRAS "PK" SE ENCUENTRAN CUATRO CUADRADOS DE COLOR NEGRO, UNO MÁS DELTADO QUE EL OTRO. FINALMENTE AL LADO DERECHO DE ESTOS CUADRADOS ESPECIFICAMENTE DEBAJO DE "NTUNING", SE ENCUENTRA UN RECTANGULO NEGRO INCLINADO HACIA LA DERECHA, DENTRO DEL CUAL SE ENCUENTRA LA PALABRA "AUTOPARTS" LA CUAL NO SE REIVINDICA, ESCRITA EN MAYUSCULAS DE COLOR BLANCO. LA TRADUCCIÓN AL IDIOMA OFICIAL (CASTELLANO) DE KPN TUNING AUTOPARTS ES: AUTOPARTES DE TUNING KPN KPN: ES EL NOMBRE TUNING: TUNING ES UN TÉRMINO EN INGLÉS QUE SE REFIERE A LA MODIFICACIÓN DE UN VEHÍCULO PARA MEJORAR SU RENDIMIENTO O APARIENCIA. EN CASTELLANO, SE PUEDE TRADUCIR COMO "TUNING",



\\\"MODIFICACIÓN\\\" O \\\"PERSONALIZACIÓN\\\". AUTOPARTS: LA TRADUCCIÓN ES \\\"AUTOPARTES\\\" Y SE REFIERE A LAS PIEZAS DE REPUESTO PARA AUTOMÓVILES. EN CASTELLANO, SE PUEDE TRADUCIR COMO \\\"REPUESTOS DE AUTOMÓVIL\\\", \\\"PIEZAS DE AUTOMÓVIL\\\" O \\\"REPUESTOS PARA AUTOMÓVILES\\\". POR LO TANTO, UNA TRADUCCIÓN COMPLETA Y PRECISA DE KPN TUNING AUTOPARTS AL CASTELLANO ES AUTOPARTES DE TUNING KPN.

**TRAMITANTE:** CHING FUNG KIEN PIO

**Insc. 2024-000543 del 24 DE ENERO DE 2024**

**SOLICITADA POR:** BEAUTE PRESTIGE INTERNATIONAL Domicilio: PARÍS País: FRANCIA

**EN CLASE:** 3

**DESCRIPCIÓN DE ETIQUETA:** ?CONSIESTE EN UNA ETIQUETA CUADRADA DE FONDO BLANCO, EN LA QUE SE OBSERVA UN CILINDRO COLOR CREMA, QUE SE ASEMEJA A UN FRASCO DE VIDRIO, QUE TIENE UNA FORMA CÓNCAVA EN LA PARTE INFERIOR DE COLOR GRIS Y EN LA PARTE SUPERIOR ES DE COLOR PLATEADO CONFORMANDO LA TAPA DEL FRASCO. SE REIVINDICA EL CONJUNTO DESCRITO.



**TRAMITANTE:** FRANKLIN HOET LINARES - ALONSO BRICEÑO DELFINA - PATRICIA HOET DE LIMBOURG - ALICIA MOLERO MORAN - KAREN INCERA DE BILBAO - JOAQUIN IGNACIO NUÑEZ LANDAEZ

**Insc. 2024-000951 del 02 DE FEBRERO DE 2024**

**SOLICITADA POR:** HKC CORPORATION LIMITED Domicilio: 1F-3F, 5F-7F of Factory Building 1, 7F of Factory Building 6, Huike Industrial Park, No.1 Industrial 2nd Road, Shilong Community, Shiyan Street, Baoan District, Shenzhen, China País: CHINA

**EN CLASE:** 7

**TRAMITANTE:** MOREAU AYMARD JACQUELINE J. - GONZALEZ BENOIT ANA CAROLINA - GARCIA BARRETO YISMAR - BARRIOS MARIA FERNANDA

**HIKERS**

**Insc. 2024-000952 del 02 DE FEBRERO DE 2024**

**SOLICITADA POR:** HKC CORPORATION LIMITED Domicilio: 1F-3F, 5F-7F of Factory Building 1, 7F of Factory Building 6, Huike Industrial Park, No.1 Industrial 2nd Road, Shilong Community, Shiyan Street, Baoan District, Shenzhen, China País: CHINA

**EN CLASE:** 9

**TRAMITANTE:** MOREAU AYMARD JACQUELINE J. - GONZALEZ BENOIT ANA CAROLINA - GARCIA BARRETO YISMAR - BARRIOS MARIA FERNANDA

**HIKERS**

**Insc. 2024-000954 del 02 DE FEBRERO DE 2024**

**SOLICITADA POR:** HKC CORPORATION LIMITED Domicilio: 1F-3F, 5F-7F of Factory Building 1, 7F of Factory Building 6, Huike Industrial Park, No.1 Industrial 2nd Road, Shilong Community, Shiyan Street, Baoan District, Shenzhen, China País: CHINA

**EN CLASE:** 7

**TRAMITANTE:** MOREAU AYMARD JACQUELINE J. - GONZALEZ BENOIT ANA CAROLINA - GARCIA BARRETO YISMAR - BARRIOS MARIA FERNANDA

**HOOWEL**

**Insc. 2024-000956 del 02 DE FEBRERO DE 2024**

**SOLICITADA POR:** HKC CORPORATION LIMITED Domicilio: 1F-3F, 5F-7F of Factory Building 1, 7F of Factory Building 6, Huike Industrial Park, No.1 Industrial 2nd Road, Shilong Community, Shiyuan Street, Baoan District, Shenzhen, China País: CHINA

**HOOWEL****EN CLASE:** 11

**TRAMITANTE:** MOREAU AYMARD JACQUELINE J. - GONZALEZ BENOIT ANA CAROLINA - GARCIA BARRETO YISMAR - BARRIOS MARIA FERNANDA

**Insc. 2024-003082 del 08 DE ABRIL DE 2024**

**SOLICITADA POR:** GLOBAL TRADE PANALUX Z.L. INC Domicilio: en ZONA LIBRE DE COLON Panamá, Edificio Altantic Plaza local 2-A Manzanas 29 y 31, Dominador Bazan. País: PANAMÁ

**THERMOLUX****EN CLASE:** 21

**TRAMITANTE:** MAGDALY JOSEFINA SANCHEZ ARANGUREN

**Insc. 2024-003627 del 23 DE ABRIL DE 2024**

**NOMBRE DE LA MARCA:** DURA

**SOLICITADA POR:** GOVICA CA Domicilio: CALLE COMERCIO CP LOS ANDES PISO 2 OFIC 2A CAGUA ESTADO ARAGUA País: VENEZUELA

**EN CLASE:** 17

**DESCRIPCIÓN DE ETIQUETA:** CONSISTE EN TRES (3) FRANJAS DISPUESTAS PERPENDICULARMENTE EN VERTICAL CON LIGERA INCLINACIÓN HACIA LA DERECHA DE COLORES AZUL LA PRIMERA VERDE OSCURO KLA SEGUNDA Y VERDE CLARO LA TERCERA. SEGUIDAS DEL CONJUNTO DE LETRAS QUE SE LEEN "DURA" DESCRITA EN MAYÚSCULA LA PRIMERA Y EL RESTO EN MINÚSCULA Y TODAS RELLENAS DE COLOR VERDE CLARO. ASÍMISMO SE REIVINDICAN LOS COLORES DESCRITOS.-

**TRAMITANTE:** LUIS GONZALEZ

**Insc. 2024-005330 del 11 DE JUNIO DE 2024**

**SOLICITADA POR:** NORDA RUN INC. Domicilio: 3250 Chemin Curtis, Barnston West, J0B 1C0 Quebec Canada País: CANADA

**NORDA****EN CLASE:** 18

**TRAMITANTE:** RODRIGUEZ ZOPPI GUSTAVO ALBERTO

**Insc. 2024-005331 del 11 DE JUNIO DE 2024**

**SOLICITADA POR:** NORDA RUN INC. Domicilio: 3250 Chemin Curtis, Barnston West, J0B 1C0 Quebec Canada País: CANADA

**NORDA****EN CLASE:** 25

**TRAMITANTE:** RODRIGUEZ ZOPPI GUSTAVO ALBERTO

**Insc. 2024-005482 del 13 DE JUNIO DE 2024**

**NOMBRE DE LA MARCA:** CAMPOVEN

**SOLICITADA POR:** RAMON DUQUE SANCHEZ ARISTIDES Domicilio: SAN CRISTOBAL País: VENEZUELA



**EN CLASE:** 1

**DESCRIPCIÓN DE ETIQUETA:** PALABRA CAMPOVEN EN MAYUSCULAS, CON LA LETRA O DIVIDIDA DE FORMA OBLICUA SOLO CON LA MITAD INFERIOR IZQUIERDA, DONDE LAS LETRAS CAMPO ESTAN EN COLOR VERDE AGUAMARINA (VERDE CLARO AZULADO) Y LAS LETRAS VEN EN COLOR VERDE BOSQUE, DONDE CONVERGEN LA O Y LA V ENCIMA HAY DOS HOJAS COLOR VERDE BOSQUE

**TRAMITANTE:** RAMON DUQUE SANCHEZ ARISTIDES

**Insc. 2024-006220 del 03 DE JULIO DE 2024**

**NOMBRE DE LA MARCA:** SEGUROS MIRANDA

**SOLICITADA POR:** SEGUROS MIRANDA , C.A Domicilio: AV. FRANCISCO DE MIRANDA, C.C CENTRO PLAZA, TORRE D NIVEL P 8, 17, 21 OF UNICA, LOS PALOS GRANDES, CARACAS País: VENEZUELA



**EN CLASE:** 16

**DESCRIPCIÓN DE ETIQUETA:** SE EMPLEÓ LA COMBINACIÓN DE UNA LETRA S ENTRELAZADA CON LA LETRA M, SIMBOLIZANDO LAS INICIALES DEL NOMBRE DE SEGUROS MIRANDA, MANEJANDO LAS FIGURAS CON ESQUINAS REDONDEADAS PARA LA FORMACIÓN DE UN HEXAGANO. CONFORMADO POR LAS LETRAS (S) DE TONO AZUL CLARO Y (M) DE TONO AZUL OSCURO, CON EL FONDO BLANCO. NO SE REIVINDICAN LOS TÉRMINOS GENÉRICOS DESCRITOS (SEGUROS).

**TRAMITANTE:** ALBARRACIN ESCALANTE YENFRI EMILIO

**Insc. 2024-007487 del 14 DE AGOSTO DE 2024**

**NOMBRE DE LA MARCA:** AGF

**SOLICITADA POR:** AGROFORTUNA C.A Domicilio: AV. VENEZUELA ESQUINA CALLE 38 LOCAL NRO S/N SECTOR CENTRO BARQUISIMETO LARA ZONA POSTAL 3001 País: VENEZUELA



**EN CLASE:** 7

**DESCRIPCIÓN DE ETIQUETA:** AGF, ES LA ABREVIATURA DE AGROFORTUNA CON SU FONDO ROJO, DELINEADO BLANCO Y LETRAS BLANCAS.

**TRAMITANTE:** DANIEL HORACIO MENDOZA RODRIGUEZ

**Insc. 2024-007580 del 16 DE AGOSTO DE 2024**

**NOMBRE DE LA MARCA:** VELO

**SOLICITADA POR:** BICIVEN 2023, C.A Domicilio: CALLE 141 LOCAL BOULEVARD LOS NARANJOS NRO 105-58 URB EL VIÑEDO VALENCIA CARABOBO País: VENEZUELA



**EN CLASE:** 28

**DESCRIPCIÓN DE ETIQUETA:** LA IMAGEN CONSTA DE UNA FIGURA CON FONDO COLOR BLANCO SIN MARCOS, DENTRO DEL RECUADRO SE ENCUENTRA EL DIBUJO DE UNA FIGURA IRREGULAR CIRCULAR, DE LINEAS GRUESAS Y NEGRAS, DONDE EN LA PARTE SUPERIOR LA LINEA DEL LADO IZQUIERDO ES UN POCO MAS GRUESA Y EN EL CENTRO ESTAS LINEAS BAJAN DE POR DENTRO DE LA FIGURA EN FORMA PUNTIAGUDA. SEGUIDAMENTE EN LA PARTE

CENTRAL INFERIOR SE DISTINGUE LA DENOMINACIÓN LITERAL DE LA PALABRA "VELO" EN IDIOMA ESPAÑOL, EXPUESTA EN UN ANGULO DE 60 GRADOS, ESTA PALABRA ESTA CONFORMADA POR LINEAS GRUESAS Y CUYAS LETRAS "V", "E", "L", "O" TIENEN RELLENO DE COLOR NEGRO, ENCIMA DE ESTAS TRES LINEAS SE ENCUENTRA UNA LINEA GRUESA Y PEQUEÑA DE COLOR NEGRO, QUE SIMULA SER UN ACENTO GRAVE HACIA LA IZQUIERDA. NO REIVINDICO LOS ASPECTOS GENERICOS Y DESCRIPTIVOS POR SI SOLO AQUÍ DESCRITOS, REIVINDICO LOS COLORES Y TODO EL CONJUNTO COMO TAL.

**TRAMITANTE:** ABDOLKARIM YUSUF BILAL NABIL

**Insc. 2024-008304 del 06 DE SEPTIEMBRE DE 2024**

**SOLICITADA POR:** HM.CLAUSE Domicilio: Rue Louis Saillant, ZI La Motte, 26800 Portes-les-Valence  
País: FRANCIA

HM.CLAUSE

**EN CLASE:** 31

**TRAMITANTE:** ENRIQUE J. CHEANG VERA - MARIANELLA MONTILLA RIOS - DOMINGUEZ FRANCHI MIGUEL ANGEL

**Insc. 2024-008354 del 10 DE SEPTIEMBRE DE 2024**

**NOMBRE DE LA MARCA:** DYNACET FORTE

**SOLICITADA POR:** SMART BRANDS, C.A. Domicilio: AVENIDA CARABOBO, CRUCE CON CALLE USLAR, EDIFICIO CORPORATIVO LA VIÑA PLAZA, PISO 10, OFICINA 11-2, URBANIZACIÓN LA VIÑA, VALENCIA, ESTADO CARABOBO País: VENEZUELA

Dynacet **FORTE**

**EN CLASE:** 5

**DESCRIPCIÓN DE ETIQUETA:** CONSISTE EN UN LOGO EN LA CUAL SE LEE EL NOMBRE DYNACET FORTE. DYNACET ES UNA PALABRA COMPUESTA CUYO SIGNIFICADO ES "DYNALAB Y ACETAMINOFÉN" ESCRITA CON LA LETRA D EN MAYÚSCULA Y EL RESTO EN MINÚSCULA, ACOMPAÑADA DE LA PALABRA FANTASÍA FORTE ESCRITA EN MAYÚSCULA COMPLETAMENTE. LA FUENTE UTILIZADA ES HELVÉTICA BOLD E ITALIC QUE SE CARACTERIZA POR SER DE LA FAMILIA SAN SERIF. LOS COLORES ESTABLECIDOS PARA EL LOGOTIPO SON BLANCO PARA LA PALABRA DYNACET Y AMARILLO PANTONE 116 C PARA LA PALABRA FORTE. PARA EL FONDO UN DEGRADADO EN DOS TONALIDADES DE FUCSIA.

**TRAMITANTE:** SCIVOLETTO OCHOA MARIAN PIERINA

**Insc. 2024-008355 del 10 DE SEPTIEMBRE DE 2024**

**NOMBRE DE LA MARCA:** DYNACET NOCHE

**SOLICITADA POR:** SMART BRANDS, C.A. Domicilio: AVENIDA CARABOBO, CRUCE CON CALLE USLAR, EDIFICIO CORPORATIVO LA VIÑA PLAZA, PISO 10, OFICINA 11-2, URBANIZACIÓN LA VIÑA, VALENCIA, ESTADO CARABOBO País: VENEZUELA

Dynacet Noche

**EN CLASE:** 5

**DESCRIPCIÓN DE ETIQUETA:** CONSISTE EN UN LOGO EN LA CUAL SE LEE EL NOMBRE DYNACET NOCHE. DYNACET SE ENCUENTRA ESCRITA CON LA LETRA D EN MAYÚSCULA Y EL RESTO EN MINÚSCULA; ES UNA PALABRA COMPUESTA CUYO SIGNIFICADO ES "DYNALAB Y ACETAMINOFÉN", ACOMPAÑADA DE LA PALABRANOCHES QUE SE ENCUENTRA ESCRITA CON LA LETRA N EN MAYÚSCULA Y EL RESTO EN MINÚSCULA. LA FUENTE UTILIZADA ES HELVÉTICA

BOLD QUE SE CARACTERIZA POR SER DE LA FAMILIA SAN SERIF. EL COLOR ESTABLECIDO PARA EL LOGOTIPO ES EL BLANCO Y PARA EL FONDO PANTONE MORADO

**TRAMITANTE:** SCIVOLETTO OCHOA MARIAN PIERINA

**Insc. 2024-008357 del 10 DE SEPTIEMBRE DE 2024**

**NOMBRE DE LA MARCA:** DYNACET PLUS

**SOLICITADA POR:** SMART BRANDS, C.A. Domicilio: AVENIDA CARABOBO, CRUCE CON CALLE USLAR, EDIFICIO CORPORATIVO LA VIÑA PLAZA, PISO 10, OFICINA 11-2, URBANIZACIÓN LA VIÑA, VALENCIA, ESTADO CARABOBO País: VENEZUELA

**EN CLASE:** 5

**DESCRIPCIÓN DE ETIQUETA:** CONSISTE EN UN LOGO EN LA CUAL SE LEE EL NOMBRE DYNACET PLUS. DYNACET SE ENCUENTRA ESCRITA CON LA LETRA D EN MAYÚSCULA Y EL RESTO EN MINÚSCULA; ES UNA PALABRA COMPUESTA CUYO SIGNIFICADO ES ?DYNALAB Y ACETAMINOFÉN?, ACOMPAÑADA DE LA PALABRA FANTASÍA PLUS ESCRITA EN MAYÚSCULA COMPLETAMENTE. LA FUENTE UTILIZADA ES HELVÉTICA BOLD, QUE SE CARACTERIZA POR SER DE LA FAMILIA SAN SERIF. LOS COLORES ESTABLECIDOS PARA EL LOGOTIPO ES EL BLANCO PARA LA PALABRA DYNACET, AMARILLO PANTONE 116 C PARA LA PALABRA PLUS CON EL BORDE EN PLATEADO PANTONE 877 C 90%. PARA EL FONDO, SE PERCIBE UN DEGRADADO EN DOS TONALIDADES DE ROJO

**TRAMITANTE:** SCIVOLETTO OCHOA MARIAN PIERINA



**Insc. 2024-008382 del 10 DE SEPTIEMBRE DE 2024**

**NOMBRE DE LA MARCA:** DYNAMAX

**SOLICITADA POR:** SMART BRANDS, C.A. Domicilio: AVENIDA CARABOBO, CRUCE CON CALLE USLAR, EDIFICIO CORPORATIVO LA VIÑA PLAZA, PISO 10, OFICINA 11-2, URBANIZACIÓN LA VIÑA, VALENCIA, ESTADO CARABOBO País: VENEZUELA

**EN CLASE:** 5

**DESCRIPCIÓN DE ETIQUETA:** CONSISTE EN UNA ETIQUETA EN LA CUAL SE LEE EL NOMBRE DE FANTASÍA DYNAMAX, ESCRITO CON LA PRIMERA LETRA EN MAYÚSCULA Y EL RESTO EN MINÚSCULAS CON UNA LETRA DELGADA, EN COLOR NEGRO CON LA PARTICULARIDAD QUE LA LETRA: X, ES DE COLOR ROJO, MODIFICADA AL ALARGAR UNA DE SUS ASTAS EN SU EXTREMO SUPERIOR DERECHO E INFERIOR IZQUIERDO, GENERANDO DINAMISMO. SE REIVINDICA EL CONJUNTO DESCRITO, ASÍ COMO LA EXACTITUD DE SUS COLORES.

**TRAMITANTE:** SCIVOLETTO OCHOA MARIAN PIERINA



**Insc. 2024-008437 del 10 DE SEPTIEMBRE DE 2024**

**NOMBRE DE LA MARCA:** AUTOMAX

**SOLICITADA POR:** NAVA INVESTMENTS, C.A. Domicilio: BARCELONA, EDO. ANZOÁTEGUI País: VENEZUELA

**EN CLASE:** 4

**DESCRIPCIÓN DE ETIQUETA:** CONSISTE EN LA REPRESENTACIÓN GRÁFICA DE LA PALABRA AUTOMAX ESCRITA CON LETRAS CARACTERÍSTICAS TIPO IMPRENTA, CON TRAZOS DE



MEDIANO GROSOR Y CON COLOR NEGRO, CON EXCEPCIÓN DE LA PRIMERA LETRA A QUE APARECE REPRESENTADA ARTÍSTICAMENTE CON UNA FIGURA GRANDE Y CON COLOR AMARILLO MOSTAZA; TODO ESTO SOBRE UN FONDO CON COLOR BLANCO, TAL COMO SE OBSERVA EN LA ETIQUETA. SE REIVINDICAN LOS COLORES DESCRITOS DE LA ETIQUETA.

**TRAMITANTE:** TARIK ALEJANDRO SAAB GORROCHOTEGUI

**Insc. 2024-008483 del 11 DE SEPTIEMBRE DE 2024**

**NOMBRE DE LA MARCA:** CALIFORNIA

**SOLICITADA POR:** AUCKLAND LIMITED Domicilio: Islas Caimán País: REINO UNIDO



**EN CLASE:** 32

**DESCRIPCIÓN DE ETIQUETA:** CONSISTE EN UN LOGOTIPO DE FORMA RECTANGULAR CON FONDO BLANCO MARFIL, DENTRO DE ÉL SE ENCUENTRA UNA FRANJA DE PUNTAS OVALADAS, SU FONDO ES DE COLOR VERDE OSCURO CON BORDE EN DELINEADO GRIS, BLANCO, AMARILLO Y VERDE CLARO, EN EL CENTRO SE APRECIA LA PALABRA CALIFORNIA, SE DIVIDE ENTRE LETRAS DE COLOR BLANCO Y VERDE, CALI DE COLOR BLANCO Y EN LA LETRA I SU PUNTO ES DE COLOR VERDE ENLAZANDO CON LA LETRA F DE COLOR VERDE CON DELINEADO VERDE OSCURO, EN LA PARTE SUPERIOR DE LA MISMA DESPRENDE UNA FIGURA QUE SE ASEMEJAN A UNA RAMA DE DOS HOJAS UNA VERDE CLARO Y LA OTRA VERDE OSCURO CON SOMBREADO BLANCO, REPRESENTANDO LA VITALIDAD Y LO NATURAL, SEGUIDO LA PALABRA ORNIA QUE ESTÁ COMPUESTA DE COLOR BLANCO ENCIMA DE LA ÚLTIMA I EL PUNTO ES DE COLOR AMARILLO QUE REPRESENTA LA EXCELENCIA. SE REIVINDICAN LOS COLORES Y CONJUNTOS DESCRITOS

**TRAMITANTE:** SIERRA DEMETRIOS ALEJANDRO

**Insc. 2024-008574 del 13 DE SEPTIEMBRE DE 2024**

**SOLICITADA POR:** APPLE INC. Domicilio: ONE APPLE PARK WAY CUPERTINO, CALIFORNIA 95014, ESTADOS UNIDOS DE AMERICA País: ESTADOS UNIDOS DE AMÉRICA

**APPLE INTELLIGENCE**

**EN CLASE:** 9

**TRAMITANTE:** DE SOLA LANDER ARTURO - DE SOLA LANDER IRENE - QUINTERO PEREZ MARIA DEL ROSARIO - ROLF BECKER BECKER - RENE DE SOLA QUINTERO

**Insc. 2024-008822 del 18 DE SEPTIEMBRE DE 2024**

**NOMBRE DE LA MARCA:** MAXFISLM

**SOLICITADA POR:** DISTRIBUIDORA PROMAX 2000, C.A Domicilio: AV. 98 BOYACA, CASA NRO. 72-34, BARRIO EL CARMEN SUR, VALENCIA, CARABOBO, ZONA POSTAL 2001 País: VENEZUELA



**EN CLASE:** 16

**DESCRIPCIÓN DE ETIQUETA:** CONSISTE EN UNA FIGURA DE FORMA CUADRADA, DE FONDO BLANCO, EN LA CUAL APRECIAMOS UNA FIGURA CIRCULAR, LA CUAL ES INTERRUMPIDA EN LA PARTE IZQUIERDA Y DERECHA. EN ESA INTERRUPCIÓN, PODEMOS OBSERVAR QUE NACEN Y SE EXTIENDEN DOS FORMAS TRIANGULARES, SIN LOS PLANOS INFERIORES, HACIA LA PARTE CENTRAL DE LA FIGURA CIRCULAR, QUE SE ENTRECruZAN ENTRE SÍ EN LA PARTE CENTRAL. REALIZADO EN TRAZO GRUESO Y DE COLOR ROJO. LUEGO, SE LEEN EN LA PARTE INFERIOR CENTRAL INTERNA DE LA FIGURA CIRCULAR, LAS LETRAS ? M A X F I S L M? (PALABRA DE

FANTASIA, SIN TRADUCCION ALGUNA), ESCRITA EN LETRAS DE MOLDE, MAYUSCULA, DE TRAZOS FINO Y DEL MISMO COLOR ROJO. SE REIVINDICA EL CONJUNTO DESCRITO, ASI COMO SUS COLORES.

**TRAMITANTE:** ZHENG ZHAOQIANG

**Insc. 2024-008974 del 23 DE SEPTIEMBRE DE 2024**

**NOMBRE DE LA MARCA:** KURTY-PLASTIC

**SOLICITADA POR:** ARCOS HUAMBACHANO, RAMON Domicilio: AV. FUERZAS AEREAS, CONJUNTO RESIDENCIAL OASIS, PISO 1, APT 1-1, MARACAY, EDO. ARAGUA País: VENEZUELA

**EN CLASE:** 2

**DESCRIPCIÓN DE ETIQUETA:** OBSERVAMOS DENTRO DE UN OVALO DE COLOR ROJO LAS PALABRAS KURTY-PLASTIC (LA PALABRA KURTY ES UNA PALABRA FANTASÍA, Y PLASTIC VIENE DEL INGLES: PLÁSTICO), ESCRITA EN LETRA DE MOLDE, EN COLOR BLANCO, ESTANDO UBICADA LA PALABRA KURTY ENCIMA DE LA PALABRA PLASTIC, AL LADO DERECHO DE LA LETRA Y SE VE UN GUIÓN TAMBIÉN DE COLOR BLANCO, LAS LETRAS K Y P ESTÁN EN MAYÚSCULAS, EL RESTO DE LAS LETRAS ESTÁN EN MINÚSCULAS. ÉSTE OVALO ROJO TIENE UN BORDE DE COLOR NEGRO QUE LO RODEA Y EN LA PARTE SUPERIOR DE ÉSTE HAY UNA FRANJA DE COLOR BLANCA QUE LO SEPARA DEL OVALO ROJO, LO QUE LE DA LA SENSACIÓN DE PROFUNDIDAD. SE REIVINDICA EL CONJUNTO ANTERIORMENTE DESCRITO. LA DESCRIPCIÓN DE COLORES SE HA HECHO EN CUMPLIMIENTO AL AVISO OFICIAL S/N EMANADO DEL REGISTRO DE LA PROPIEDAD INTELECTUAL, FECHADO 18/11/1996.

**TRAMITANTE:** ARCOS HUAMBACHANO, RAMON



**Insc. 2024-009211 del 27 DE SEPTIEMBRE DE 2024**

**NOMBRE DE LA MARCA:** HYDREC

**SOLICITADA POR:** ACEC SOLUCIONES MEDICAS, C.A. Domicilio: Av. Francisco de Miranda entre Calle El Parque y Calle Naiguatá, CC Centro Lido, Torre C, Nivel 10 ofc 101 C, Urb. El Rosal, Caracas País: VENEZUELA

**EN CLASE:** 5

**DESCRIPCIÓN DE ETIQUETA:** ETIQUETA: LA ETIQUETA CONSTA DE LA PALABRA HYDREC EN MAYÚSCULA SOSTENIDO, FUENTE MONTSERRAT EXTRABOLD, EN COLOR AZUL OSCURO (PANTONE AZUL 1B355D).

**TRAMITANTE:** CONCEPCIÓN JIMENEZ DESIREE DEL CARMEN

**HYDREC**

**Insc. 2024-009256 del 30 DE SEPTIEMBRE DE 2024**

**NOMBRE DE LA MARCA:** AMOUR

**SOLICITADA POR:** SMART BRANDS, C.A. Domicilio: AVENIDA CARABOBO, CRUCE CON CALLE USLAR, EDIFICIO CORPORATIVO LA VIÑA PLAZA, PISO 10, OFICINA 11-2, URBANIZACIÓN LA VIÑA, VALENCIA, ESTADO CARABOBO País: VENEZUELA

**EN CLASE:** 3

**DESCRIPCIÓN DE ETIQUETA:** CONSISTE EN UNA ETIQUETA EN LA CUAL SE LEE EL NOMBRE AMOUR, PALABRA FRANCESA CUYO SIGNIFICADO ES ?AMOR?. ESTÁ ESCRITO TODO EN

**a m o u r**

MINÚSCULA CON UNA SEPARACIÓN PROPORCIONAL ENTRE CADA LETRA. SU ESTILO TIPOGRÁFICO ES MODERNO Y VIBRANTE EN COLOR FUCSIA CON FONDO BLANCO, LO QUE IRRADIA UNA SENSACIÓN DE SOFISTICACIÓN ACCESIBLE. SU DISEÑO LIMPIO Y DIRECTO EVOCA LA BELLEZA EN SU FORMA MÁS PURA, TRANSMITIENDO UN MENSAJE DE AMOR PROPIO Y CUIDADO PERSONAL. LA FUENTE UTILIZADA PARA SU CREACIÓN FUE FUTURA MD BT. SE REIVINDICAN LOS COLORES DESCRITOS.

**TRAMITANTE:** SCIVOLETTO OCHOA MARIAN PIERINA

**Insc. 2024-009373 del 02 DE OCTUBRE DE 2024**

**NOMBRE DE LA MARCA:** PHARMAPEOPLE

**SOLICITADA POR:** LABORATORIO PHARMAPEOPLE CA Domicilio: Calle Padre T e/c Padres Pacheco y Sanchez, Qta Nro 17-4 Urb. Obispo Alvarado. San Felipe. Yaracuy País: VENEZUELA



**EN CLASE:** 5

**DESCRIPCIÓN DE ETIQUETA:** A SU IZQUIERDA SE ENCUENTRA EL ICONO COMPUESTO POR UN CUADRADO CON PUNTAS REDONDEADAS QUE CONTIENE DENTRO DOS PERSONAS MIRANDO FIJAMENTE UNA PLANTA, QUE TRANSMITE QUE EL HOMBRE POR NATURALEZA BUSCA LA OPCIÓN ORIGINARIA PARA SU SALUD LA MEDICINA NATURAL. SE DESARROLLA EN UNA RETÍCULA DE 15X15 MÓDULOS CUADRADOS, COMPUESTO POR UN CUADRADO CON PUNTAS REDONDEADAS CON TRES FIGURAS DENTRO, DOS DE ESTAS SON DOS PERSONAS MIRANDO A LA DERECHA DONDE SE ENCUENTRA EN ESTA MISMA DIRECCIÓN UNA FIGURA DE UNA PLANTA QUE ASCIENDE CON 5 HOJAS Y UN TALLO, ESTE ICONO ESTA COMPUESTO POR CIRCUNFERENCIAS REPETIDAS DE 0,50CM, 1CM, 1,28CM, 6CM, 9CM, 15,24CM 20,32CM, 54CM, DE DIÁMETRO APROXIMADAMENTE. EL IMAGOTIPO COMO REPRESENTACIÓN GRÁFICA DE LA MARCA ESTÁ FORMADO POR LA CONSTRUCCIÓN COMPUESTA POR UN ICONO Y UNA TIPOGRAFÍA ERAS DEMI ITC REGULAR DE LOS CARACTERES QUE COMPONEN LA PALABRA ?PHARMAPEOPLE? QUE TRADUCIDO ES ?FARMACIA DEL PUEBLO? Y QUE BUSCA TRANSMITIR Y PROYECTAR LA CARACTERÍSTICA PRINCIPAL DE LA ORGANIZACIÓN QUE ES OFRECER UNA ASISTENCIA CON MEDICINAS NATURALES DE EXCELENCIA, MEJORAR LA SALUD Y LA CALIDAD DE VIDA DE LAS PERSONAS.

**TRAMITANTE:** RAQUEL PIMENTEL

**Insc. 2024-010488 del 30 DE OCTUBRE DE 2024**

**SOLICITADA POR:** SMART BRANDS, C.A. Domicilio: AVENIDA CARABOBO, CRUCE CON CALLE USLAR, EDIFICIO CORPORATIVO LA VIÑA PLAZA, PISO 10, OFICINA 11-2, URBANIZACIÓN LA VIÑA, VALENCIA, ESTADO CARABOBO País: VENEZUELA

**FUNNY**

**EN CLASE:** 28

**TRAMITANTE:** SCIVOLETTO OCHOA MARIAN PIERINA

**Insc. 2024-010489 del 30 DE OCTUBRE DE 2024**

**SOLICITADA POR:** SMART BRANDS, C.A. Domicilio: AVENIDA CARABOBO, CRUCE CON CALLE USLAR, EDIFICIO CORPORATIVO LA VIÑA PLAZA, PISO 10, OFICINA 11-2, URBANIZACIÓN LA VIÑA, VALENCIA, ESTADO CARABOBO País: VENEZUELA

**FUNNY**

**EN CLASE:** 30

**TRAMITANTE:** SCIVOLETTO OCHOA MARIAN PIERINA

**PÁGINA INUTILIZADA**

**PÁGINA INUTILIZADA**

## BOLETÍN DE LA PROPIEDAD INDUSTRIAL

Caracas, martes 09 de septiembre de 2025

**Año 69**

**Boletín N° 645**

**Tomo 09/14**

ÍNDICE

**Tomo IX / XIV**

**TOMO IX  
(Continuación)**

Solicitudes de Marcas de Productos Concedidas..... Pág. 02

MINISTERIO DEL PODER POPULAR DE  
COMERCIO NACIONAL

MINISTRA DEL PODER POPULAR DE  
COMERCIO NACIONAL

LUIS ANTONIO  
VILLEGAS RAMÍREZ

DIRECTOR GENERAL DEL SERVICIO  
AUTÓNOMO DE LA PROPIEDAD  
INTELECTUAL (SAPI)

HENDRICK PERDOMO

REGISTRADOR (E)  
DE LA PROPIEDAD INDUSTRIAL

HENDRICK PERDOMO

SEDE: CUARTO PISO  
EDIFICIO NORTE,  
CENTRO SIMÓN BOLÍVAR  
CARACAS, VENEZUELA

TELEFONOS:  
48164.78/481.42.15/484.29.07

FAX: 483.13.91

WEB: [sapi.gob.ve](http://sapi.gob.ve)

S.A.P.I. 1931  
Hecho el Depósito de Ley  
DEPÓSITO LEGAL

**Insc. 2024-010494 del 30 DE OCTUBRE DE 2024**

**SOLICITADA POR:** SMART BRANDS, C.A. Domicilio: AVENIDA CARABOBO, CRUCE CON CALLE USLAR, EDIFICIO CORPORATIVO LA VIÑA PLAZA, PISO 10, OFICINA 11-2, URBANIZACIÓN LA VIÑA, VALENCIA, ESTADO CARABOBO País: VENEZUELA

**CIRCLE****EN CLASE:** 28**TRAMITANTE:** SCIVOLETTO OCHOA MARIAN PIERINA**Insc. 2024-010495 del 30 DE OCTUBRE DE 2024**

**SOLICITADA POR:** SMART BRANDS, C.A. Domicilio: AVENIDA CARABOBO, CRUCE CON CALLE USLAR, EDIFICIO CORPORATIVO LA VIÑA PLAZA, PISO 10, OFICINA 11-2, URBANIZACIÓN LA VIÑA, VALENCIA, ESTADO CARABOBO País: VENEZUELA

**CIRCLE****EN CLASE:** 30**TRAMITANTE:** SCIVOLETTO OCHOA MARIAN PIERINA**Insc. 2024-011258 del 21 DE NOVIEMBRE DE 2024****NOMBRE DE LA MARCA:** MASTÉ

**SOLICITADA POR:** SMART BRANDS, C.A. Domicilio: AVENIDA CARABOBO, CRUCE CON CALLE USLAR, EDIFICIO CORPORATIVO LA VIÑA PLAZA, PISO 10, OFICINA 11-2, URBANIZACIÓN LA VIÑA, VALENCIA, ESTADO CARABOBO País: VENEZUELA

**EN CLASE:** 30

**DESCRIPCIÓN DE ETIQUETA:** CONSISTE EN UNA ETIQUETA EN LA CUAL SE LEE EL NOMBRE MASTÉ, EL CUAL ESTÁ COMPUESTO POR LAS PALABRAS MAS Y TE. LA PALABRA "MASTÉ" ESTÁ ESCRITA EN LETRAS MAYÚSCULAS, CON UNA TIPOGRAFÍA SANS-SERIF DE ASPECTO LIMPIO Y MODERNO. EL COLOR DE LAS LETRAS ES UN GRIS OSCURO. DEBAJO DEL TEXTO, HAY UN SEMICÍRCULO QUE REPRESENTA LA PARTE SUPERIOR DE UNA TAZA. DE ESTE SEMICÍRCULO EMERGEN VARIAS LÍNEAS CURVAS DE DIFERENTES COLORES, UNAS NARANJAS QUE SUGIEREN INGREDIENTES O ELEMENTOS NATURALES, OTRAS LÍNEAS VERDES CLARO MÁS LARGAS QUE REPRESENTAN HOJAS, HIERBAS. A LA DERECHA DEL SEMICÍRCULO GRANDE, SE DIBUJA UN ASA DE TAZA SIMPLE CON DOS LÍNEAS CURVAS CON UNA LEVE SEPARACIÓN DEL SEMICÍRCULO. DESDE UNA DE LAS LÍNEAS VERDES QUE EMERGEN DE LA TAZA SE UNE UN PEQUEÑO TALLO QUE CUELGA UNA HOJA VERDE CON DETALLES DE SUS NERVADURAS. LA FUENTE UTILIZADA PARA EL MISMO FUE HANKEN BOOK

**TRAMITANTE:** SCIVOLETTO OCHOA MARIAN PIERINA**Insc. 2024-011279 del 21 DE NOVIEMBRE DE 2024****NOMBRE DE LA MARCA:** POLLO REAL

**SOLICITADA POR:** MATADERO DE AVES LA TROPICAL C. A. Domicilio: CARRIZAL, ESTADO MIRANDA País: VENEZUELA

**EN CLASE:** 29

**DESCRIPCIÓN DE ETIQUETA:** ?CONSISTE EN UNA SUPERFICIE OVALADA DE FONDO DE COLOR ROJO Y BORDE DE COLOR AMARILLO, EN CUYO INTERIOR ESTÁN ESCRITAS SOBREPUESTAS, LAS PALABRAS POLLO REAL, LA DE ARRIBA EN LETRAS DE COLOR AMARILLO DEL TIPO DE



MOLDE MAYÚSCULAS, INCLINADAS HACIA LA DERECHA Y LA INFERIOR EN LETRAS DE MOLDE MINÚSCULAS DE MAYOR TAMAÑO QUE LAS PRIMERAS, CON SU INICIAL R MAYÚSCULA Y TAMBIÉN DE TRAZOS DE COLOR AMARILLO. POR ENCIMA Y APOYADA EN LA SUPERFICIE DESCRITA ESTA UNA CORONA REAL DE COLOR DORADO QUE ESTÁ FORMADA POR UN CERCO O CÍRCULO INFERIOR DEL CUAL EMERGEN CINCO FLORONES CON FORMA DE HOJAS DE APIO, REMATADAS CON UN ORBE CRUZADO SITUADO ENCIMA QUE CONVERGEN EN UNA ESFERA QUE SIRVE DE BASE A UNA CRUZ COLOCADA ENCIMA, TODO DE COLOR DORADO. EN LA PARTE INTERNA DE LA CORONA SE APRECIA UNA SUPERFICIE DE COLOR ROJO DE BORDE SUPERIOR SINUOSO. DEL BORDE INFERIOR DE LA SUPERFICIE DE FONDO ROJO DESCENDE UN TROZO DEL EXTREMO DE UNA BANDA DE FORMA RECTANGULAR DE COLOR AZUL, CUYO LADO MENOR INFERIOR PRESENTA DOS CORTES SUCESIVOS EN ARCO QUE ORIGINAN UNA BORDE SINUOSO. SE REIVINDICA EL CONJUNTO DESCRITO, SUS COLORES MENOS LA PALABRA GENÉRICA POLLO?.

**TRAMITANTE:** JORGE DELGADO

**Insc. 2024-011308 del 22 DE NOVIEMBRE DE 2024**

**NOMBRE DE LA MARCA:** HINSHITSU

**SOLICITADA POR:** INDUSTRIA AUTOMOTRIZ QAP, C. A. Domicilio: CR 2 ENTRE LAS CALLES 3 Y 4 LOCAL NRO. 30, ZONA INDUSTRIAL III, BARQUISIMETO, ESTADO LARA. País: VENEZUELA

**EN CLASE:** 17

**DESCRIPCIÓN DE ETIQUETA:** LA MARCA DEL PRODUCTO, CONSISTE EN EL DISEÑO PROPIO DE LA PALABRA: HINSHITSU; EN LETRAS MAYÚSCULAS; EN COLOR DORADO, SIN FONDO. LA PALABRA HINSHITSU SE UBICA DENTRO DE UNA LINEA DORADA EN FORMA RECTANGULAR.

**TRAMITANTE:** DAYANA VIRGINIA ADJUNTA LOPEZ



**Insc. 2024-011310 del 22 DE NOVIEMBRE DE 2024**

**NOMBRE DE LA MARCA:** HINSHITSU

**SOLICITADA POR:** INDUSTRIA AUTOMOTRIZ QAP, C. A. Domicilio: CR 2 ENTRE LAS CALLES 3 Y 4 LOCAL NRO. 30, ZONA INDUSTRIAL III, BARQUISIMETO, ESTADO LARA. País: VENEZUELA

**EN CLASE:** 12

**DESCRIPCIÓN DE ETIQUETA:** LA MARCA DEL PRODUCTO, CONSISTE EN EL DISEÑO PROPIO DE LA PALABRA: HINSHITSU; EN LETRAS MAYÚSCULAS; EN COLOR DORADO, SIN FONDO. LA PALABRA HINSHITSU SE UBICA DENTRO DE UNA LINEA DORADA EN FORMA RECTANGULAR.

**TRAMITANTE:** DAYANA VIRGINIA ADJUNTA LOPEZ



**Insc. 2024-011503 del 28 DE NOVIEMBRE DE 2024**

**SOLICITADA POR:** MAN ENERGY SOLUTIONS SE Domicilio: Stadtbachstrasse 1, 86153 Augsburg. País: ALEMANIA

**Everlence**

**EN CLASE:** 6

**TRAMITANTE:** MARIA ALEJANDRA CASTILLO GONZALEZ

**Insc. 2024-011504 del 28 DE NOVIEMBRE DE 2024**

**SOLICITADA POR:** MAN ENERGY SOLUTIONS SE Domicilio: Stadtbachstrasse 1, 86153 Augsburg. País: ALEMANIA

**Everlence**

**EN CLASE:** 7

**TRAMITANTE:** MARIA ALEJANDRA CASTILLO GONZALEZ

---

**Insc. 2024-011505 del 28 DE NOVIEMBRE DE 2024**

**SOLICITADA POR:** MAN ENERGY SOLUTIONS SE Domicilio: Stadtbachstrasse 1, 86153 Augsburg.

País: ALEMANIA

**Everlence**

**EN CLASE:** 9

**TRAMITANTE:** MARIA ALEJANDRA CASTILLO GONZALEZ

---

**Insc. 2024-011506 del 28 DE NOVIEMBRE DE 2024**

**SOLICITADA POR:** MAN ENERGY SOLUTIONS SE Domicilio: Stadtbachstrasse 1, 86153 Augsburg.

País: ALEMANIA

**Everlence**

**EN CLASE:** 11

**TRAMITANTE:** MARIA ALEJANDRA CASTILLO GONZALEZ

---

**Insc. 2024-011507 del 28 DE NOVIEMBRE DE 2024**

**SOLICITADA POR:** MAN ENERGY SOLUTIONS SE Domicilio: Stadtbachstrasse 1, 86153 Augsburg.

País: ALEMANIA

**Everlence**

**EN CLASE:** 16

**TRAMITANTE:** MARIA ALEJANDRA CASTILLO GONZALEZ

---

**Insc. 2024-011848 del 09 DE DICIEMBRE DE 2024**

**SOLICITADA POR:** CASA DE REPRESENTACION 2N, C.A. Domicilio: Av. Urdaneta, Esq. de Punceres a Plaza España, Edif. Astra piso 4 Of. 4-B, Sector Csaco Central, Caracas, Distrito Capital. País: VENEZUELA

**LERIDE**

**EN CLASE:** 5

**TRAMITANTE:** NEEMEH FARDOUS

---

**Insc. 2024-012131 del 13 DE DICIEMBRE DE 2024**

**SOLICITADA POR:** CONSENSUS COMERCIAL, S.A. ANTES COMPANIA ANONIMA BECO SUCESORA DE BLOHM & CO. Domicilio: Esquina Puente Yanes, Edif. Beco, P. 2, Urb. La Candelaria, Caracas País: VENEZUELA

**CASA LISTA**

**EN CLASE:** 20

**TRAMITANTE:** DOLORES ANTONIA ROJAS DE RODRIGUEZ - GEMMA MARQUETT

---

**Insc. 2025-000051 del 06 DE ENERO DE 2025**

**NOMBRE DE LA MARCA:** O

**SOLICITADA POR:** TP-LINK SYSTEMS INC. Domicilio: 10 Mauchly, Irvine, CA 92618, U.S.A País: ESTADOS UNIDOS DE AMÉRICA

**EN CLASE:** 9

**DESCRIPCIÓN DE ETIQUETA:** LA ETIQUETA TIENE COMO ELEMENTO PRINCIPAL LA LETRA 'O?', CENTRADA, MAYÚSCULA, TIPO MOLDE, DE COLOR NEGRO, DE TRAZO GRUESO. LA



MENCIONADA LETRA "O", SE DEGRADA EN SU PARTE IZQUIERDA A TRAVÉS DE VARIAS LÍNEAS SEPARADAS DE FORMA PROGRESIVA Y ASCENDENTE, SIENDO ESTAS DE VARIOS TAMAÑOS, Y, DE COLOR NEGRO. TODO EL CONJUNTO ANTERIORMENTE DESCRITO SE ENCUENTRA SOBRE UN FONDO DE COLOR BLANCO. SE REIVINDICA EL CONJUNTO ANTERIORMENTE DESCRITO, Y LA COMBINACIÓN DE COLORES SEGÚN SE DESCRIBE. LA COMBINACIÓN DE COLORES SE HA HECHO EN CUMPLIMIENTO DEL AVISO OFICIAL S/N EMANADO DEL REGISTRO DE LA PROPIEDAD INTELECTUAL FECHADO 18 DE NOVIEMBRE DE 1996.

**TRAMITANTE:** MOREAU AYMARD JACQUELINE J. - GONZALEZ BENOIT ANA CAROLINA - GARCIA BARRETO YISMAR - BARRIOS MARIA FERNANDA

**Insc. 2025-000319 del 13 DE ENERO DE 2025**

**NOMBRE DE LA MARCA:** ABSOLUT VODKA

**SOLICITADA POR:** THE ABSOLUT COMPANY AKTIEBOLAG Domicilio: 117 97 Estocolmo, Suecia.  
País: SUECIA

**EN CLASE:** 33

**DESCRIPCIÓN DE ETIQUETA:** CONSISTE EN UN DISEÑO TRIDIMENSIONAL DE UNA BOTELLA, EN EL CUAL SE LEE "ABSOLUT VODKA" (VODKA ABSOLUTO) EN LETRAS MAYÚSCULAS, DE COLOR AZUL Y TRAZO GRUESO; CON LA PARTICULARIDAD QUE CADA PALABRA ESTÁ COLOCADA EN UN NIVEL DIFERENTE. EN LA FIGURA SE OBSERVAN 8 VISTAS DE LA BOTELLA DESDE DIFERENTES ÁNGULOS; ESTAS VISTAS SE PRESENTAN DISTRIBUIDAS EN TRES NIVELES, EN LA PARTE SUPERIOR LA BOTELLA VISTA DESDE LA ARRIBA, EN LA PARTE MEDIA 6 VISTA DE LA BOTELLA DE FRENTE (EN CADA VISTA SE GIRA LA BOTELLA MÁS BOLET & TERRERO ABOGADOS EN PROPIEDAD INTELECTUAL HACIA LA DERECHA), Y EN LA PARTE INFERIOR LA BOTELLA VISTA DESDE ABAJO. LA BOTELLA ES COLOR GRIS PERLA, CON DETALLES EN DIFERENTES TONALIDADES QUE VAN DESDE EL BLANCO HASTA EL NEGRO, PASANDO POR GRIS ALUMINIO, GRIS ACERO, GRIS CEMENTO, GRIS PLOMO Y GRIS ANTRACITA. CON LA PARTICULARIDAD QUE SOBRE LA PALABRA "ABSOLUT VODKA" HAY UNA FIGURA CIRCULAR DE COLOR BLANCO Y DETALLES EN COLOR NEGRO; ADEMÁS EN EL CUERPO DE LA BOTELLA SE OBSERVAN TRAZOS IRREGULARES DE COLOR GRIS ACERO Y BLANCO, QUE SEMEJAN TEXTO MANUSCRITO. SE REIVINDICA EL CONJUNTO ANTERIORMENTE DESCRITO Y LOS COLORES ANTES MENCIONADOS. NO SE REIVINDICA POR SEPARADO EL TÉRMINO "VODKA", PERO SI EN SU CONJUNTO Y SEGÚN LO DISPUESTO EN LA IMAGEN.?



**TRAMITANTE:** MANUEL POLANCO FERNANDEZ - FERMIN RODRIGUEZ JOSE RAMON - MARIA AUXILIADORA JURADO INFANTE

**Insc. 2025-000334 del 13 DE ENERO DE 2025**

**SOLICITADA POR:** MAN ENERGY SOLUTIONS SE Domicilio: Stadtbachstrasse 1, 86153 Augsburg.  
País: ALEMANIA

**EN CLASE:** 11

**DESCRIPCIÓN DE ETIQUETA:** EL SIGNO PRESENTADO CONSISTE EN UN DISEÑO GRÁFICO MINIMALISTA QUE REPRESENTA UNA FIGURA ESTILIZADA QUE ASEMEJA A LA LETRA E. EL TRAZO ES GRUESO, UNIFORME EN COLOR NEGRO Y CON CURVAS SUAVES Y ÁNGULOS DEFINIDOS. LA FIGURA COMBINA ELEMENTOS GEOMÉTRICOS CON LÍNEAS RECTAS Y CURVAS. EL DISEÑO ESTÁ COMPUESTO POR UNA FORMA ABSTRACTA QUE SE ASEMEJA A LA LETRA



SE REIVINDICA EL SIGNO EN SU CONJUNTO, INCLUYENDO LA ESTILIZACIÓN DE LA LETRA Y LA UNIFORMIDAD DE SUS TRAZOS, COMO ELEMENTOS DISTINTIVOS DEL DISEÑO GRÁFICO. NO SE REIVINDICAN TÉRMINOS O REPRESENTACIONES GENÉRICAS O DESCRIPTIVAS DE FORMA AISLADA.

**TRAMITANTE:** MARIA ALEJANDRA CASTILLO GONZALEZ

**Insc. 2025-000343 del 13 DE ENERO DE 2025**

**SOLICITADA POR:** MAN ENERGY SOLUTIONS SE Domicilio: Stadtbachstrasse 1, 86153 Augsburg. País: ALEMANIA

**EN CLASE:** 7

**DESCRIPCIÓN DE ETIQUETA:** EL SIGNO PRESENTADO CONSISTE EN UN DISEÑO GRÁFICO MINIMALISTA QUE REPRESENTA UNA FIGURA ESTILIZADA QUE ASEMEJA A LA LETRA E. EL TRAZO ES GRUESO, UNIFORME EN COLOR NEGRO Y CON CURVAS SUAVES Y ÁNGULOS DEFINIDOS. LA FIGURA COMBINA ELEMENTOS GEOMÉTRICOS CON LÍNEAS RECTAS Y CURVAS. EL DISEÑO ESTÁ COMPUESTO POR UNA FORMA ABSTRACTA QUE SE ASEMEJA A LA LETRA E.

SE REIVINDICA EL SIGNO EN SU CONJUNTO, INCLUYENDO LA ESTILIZACIÓN DE LA LETRA Y LA UNIFORMIDAD DE SUS TRAZOS, COMO ELEMENTOS DISTINTIVOS DEL DISEÑO GRÁFICO. NO SE REIVINDICAN TÉRMINOS O REPRESENTACIONES GENÉRICAS O DESCRIPTIVAS DE FORMA AISLADA.

**TRAMITANTE:** MARIA ALEJANDRA CASTILLO GONZALEZ

**Insc. 2025-000344 del 13 DE ENERO DE 2025**

**SOLICITADA POR:** MAN ENERGY SOLUTIONS SE Domicilio: Stadtbachstrasse 1, 86153 Augsburg. País: ALEMANIA

**EN CLASE:** 9

**DESCRIPCIÓN DE ETIQUETA:** EL SIGNO PRESENTADO CONSISTE EN UN DISEÑO GRÁFICO MINIMALISTA QUE REPRESENTA UNA FIGURA ESTILIZADA QUE ASEMEJA A LA LETRA E. EL TRAZO ES GRUESO, UNIFORME EN COLOR NEGRO Y CON CURVAS SUAVES Y ÁNGULOS DEFINIDOS. LA FIGURA COMBINA ELEMENTOS GEOMÉTRICOS CON LÍNEAS RECTAS Y CURVAS. EL DISEÑO ESTÁ COMPUESTO POR UNA FORMA ABSTRACTA QUE SE ASEMEJA A LA LETRA E.

SE REIVINDICA EL SIGNO EN SU CONJUNTO, INCLUYENDO LA ESTILIZACIÓN DE LA LETRA Y LA UNIFORMIDAD DE SUS TRAZOS, COMO ELEMENTOS DISTINTIVOS DEL DISEÑO GRÁFICO. NO SE REIVINDICAN TÉRMINOS O REPRESENTACIONES GENÉRICAS O DESCRIPTIVAS DE FORMA AISLADA.

**TRAMITANTE:** MARIA ALEJANDRA CASTILLO GONZALEZ

**Insc. 2025-000346 del 14 DE ENERO DE 2025**

**NOMBRE DE LA MARCA:** MOCASA AVEIRO CALIDAD PREMIUM

**SOLICITADA POR:** MOCASA MOLINOS CARABOBO, S.A Domicilio: Valencia, Edo. Carabobo País: VENEZUELA



**EN CLASE:** 29

**DESCRIPCIÓN DE ETIQUETA:** CONSISTE EN UNA ETIQUETA DE FORMATO RECTANGULAR Y VERTICAL DE FONDO BLANCO, PARA LA MARCA MIXTA MOCASA AVEIRO CALIDAD PREMIUM, EN LA CUAL SE APRECIA EN LA PARTE SUPERIOR DE LA ETIQUETA DE MANERA CENTRADA DOS FIGURAS QUE ASEMEJAN DOS ESPIGAS DE TRIGO DE COLOR ROJO CUYOS TALLOS SE CRUZAN Y CONFORMAN UNA X. JUSTO DEBAJO, SE APRECIAN DOS FIGURAS DE TRAZO FINO Y COLOR ROJO QUE ASEMEJAN SER DOS PICOS EN CUYO INTERIOR CONTIENEN DOS PICOS MÁS PEQUEÑOS DE TRAZO FINO Y COLOR ROJO, UNO DE LOS PICOS SE APRECIA EN EL LADO IZQUIERDO DE LA ETIQUETA Y EL OTRO EN EL LADO DERECHO DE LA ETIQUETA, Y LA PUNTA DE AMBOS PICOS ESTÁ ORIENTADA CENTRO DE LA ETIQUETA DONDE SE APRECIA EN TAMAÑO PEQUEÑO LA PALABRA MOCASA (NOMBRE DE MI MANDANTE) CON UNA GRAFÍA CURSIVA Y CARACTERÍSTICA DE TRAZO FINO Y COLOR ROJO, LA M SE APRECIA EN MAYÚSCULA Y LAS DEMÁS EN MINÚSCULA. JUSTO DEBAJO SE APRECIA EN MAYOR TAMAÑO LA PALABRA AVEIRO (NOMBRE PROPIO) CON UNA GRAFÍA RECTA DE TRAZO GRUESO Y COLOR ROJO, TODAS LAS LETRAS EN MAYÚSCULAS. DEBAJO SE APRECIA UNA FIGURA QUE ASEMEJA UNA CINTA DE ESCUDO INCOMPLETA Y LEVEMENTE OVALADA CONFORMADA POR UNA LÍNEA ROJA DE TRAZO FINO Y COLOR ROJO. JUSTO DEBAJO, SE APRECIA UNA FIGURA COMPUESTA POR UN CÍRCULO RODEADO EN SU PARTE SUPERIOR POR DOS FIGURAS DE TRAZO FINO Y COLOR ROJO QUE ASEMEJAN SER DOS PICOS, UNO DE LOS PICOS SE APRECIA EN EL LADO IZQUIERDO DE LA ETIQUETA Y EL OTRO EN EL LADO DERECHO DE LA ETIQUETA, Y LA PUNTA DE AMBOS PICOS ESTÁ ORIENTADA CENTRO, MIENTRAS QUE, EN SU PARTE INFERIOR ESTÁ RODEADA POR DOS LÍNEAS OVALADAS DE TRAZO FINO Y COLOR ROJO EN CUYA UNIÓN TIENEN UN PEQUEÑO PUNTO DE COLOR ROJO. EN EL INTERIOR DEL CÍRCULO SE APRECIA UN ARO DE TRAZO GRUESO, COLOR ROJO Y CENTRO BLANCO, EN CUYA PARE SUPERIOR CONTIENE LA PALABRA CALIDAD, ESCRITA CON UNA GRAFÍA RECTA DE TRAZO FINO Y COLOR BLANCO Y LEVEMENTE OVALADO. JUSTO DEBAJO, CENTRADO Y SOBREPUESTO EN EL ARO SE APRECIA LA PALABRA PREMIUM (PREMIUM = DE PRIMERA CALIDAD), CON UNA GRAFÍA RECTA DE TRAZO MEDIO Y COLOR BLANCO CON BORDE ROJO, TODAS LAS LETRAS EN MAYÚSCULA. POR ÚLTIMO, EN LA PARTE INFERIOR DEL ARO SE APRECIAN TRES FIGURAS QUE ASEMEJAN SER TRES ESTRELLAS UNA AL LADO DE LA OTRA, DE COLOR AMARILLO, LA ESTRELLA DEL MEDIO ES LEVEMENTE MÁS GRANDE QUE LAS DOS LATERALES. SE REIVINDICA EL CONJUNTO Y LOS COLORES DESCRITOS, NO SE REIVINDICAN LOS TÉRMINOS GENÉRICOS/DESCRIPTIVOS CALIDAD PREMIUM.

**TRAMITANTE:** MERCEDES PARRA DE ALEXANDRE - KAREN INCERA DE BILBAO - TRAVIESO URIBE EDUARDO

---

**Insc. 2025-000348 del 14 DE ENERO DE 2025**

**NOMBRE DE LA MARCA:** MOCASA AVEIRO CALIDAD PREMIUM

**SOLICITADA POR:** MOCASA MOLINOS CARABOBO, S.A Domicilio: Valencia, Edo. Carabobo País: VENEZUELA

**EN CLASE:** 30

**DESCRIPCIÓN DE ETIQUETA:** CONSISTE EN UNA ETIQUETA DE FORMATO RECTANGULAR Y VERTICAL DE FONDO BLANCO, PARA LA MARCA MIXTA MOCASA AVEIRO CALIDAD PREMIUM, EN LA CUAL SE APRECIA EN LA PARTE SUPERIOR DE LA ETIQUETA DE MANERA CENTRADA DOS FIGURAS QUE ASEMEJAN DOS ESPIGAS DE TRIGO DE COLOR ROJO CUYOS TALLOS SE CRUZAN Y CONFORMAN UNA X. JUSTO DEBAJO, SE APRECIAN DOS FIGURAS DE TRAZO FINO Y COLOR



ROJO QUE ASEMEJAN SER DOS PICOS EN CUYO INTERIOR CONTIENEN DOS PICOS MÁS PEQUEÑOS DE TRAZO FINO Y COLOR ROJO, UNO DE LOS PICOS SE APRECIA EN EL LADO IZQUIERDO DE LA ETIQUETA Y EL OTRO EN EL LADO DERECHO DE LA ETIQUETA, Y LA PUNTA DE AMBOS PICOS ESTÁ ORIENTADA CENTRO DE LA ETIQUETA DONDE SE APRECIA EN TAMAÑO PEQUEÑO LA PALABRA MOCASA (NOMBRE DE MI MANDANTE) CON UNA GRAFÍA CURSIVA Y CARACTERÍSTICA DE TRAZO FINO Y COLOR ROJO, LA M SE APRECIA EN MAYÚSCULA Y LAS DEMÁS EN MINÚSCULA. JUSTO DEBAJO SE APRECIA EN MAYOR TAMAÑO LA PALABRA AVEIRO (NOMBRE PROPIO) CON UNA GRAFÍA RECTA DE TRAZO GRUESO Y COLOR ROJO, TODAS LAS LETRAS EN MAYÚSCULAS. DEBAJO SE APRECIA UNA FIGURA QUE ASEMEJA UNA CINTA DE ESCUDO INCOMPLETA Y LEVEMENTE OVALADA CONFORMADA POR UNA LÍNEA ROJA DE TRAZO FINO Y COLOR ROJO. JUSTO DEBAJO, SE APRECIA UNA FIGURA COMPUESTA POR UN CÍRCULO RODEADO EN SU PARTE SUPERIOR POR DOS FIGURAS DE TRAZO FINO Y COLOR ROJO QUE ASEMEJAN SER DOS PICOS, UNO DE LOS PICOS SE APRECIA EN EL LADO IZQUIERDO DE LA ETIQUETA Y EL OTRO EN EL LADO DERECHO DE LA ETIQUETA, Y LA PUNTA DE AMBOS PICOS ESTÁ ORIENTADA CENTRO, MIENTRAS QUE, EN SU PARTE INFERIOR ESTÁ RODEADA POR DOS LÍNEAS OVALADAS DE TRAZO FINO Y COLOR ROJO EN CUYA UNIÓN TIENEN UN PEQUEÑO PUNTO DE COLOR ROJO. EN EL INTERIOR DEL CÍRCULO SE APRECIA UN ARO DE TRAZO GRUESO, COLOR ROJO Y CENTRO BLANCO, EN CUYA PARE SUPERIOR CONTIENE LA PALABRA CALIDAD, ESCRITA CON UNA GRAFÍA RECTA DE TRAZO FINO Y COLOR BLANCO Y LEVEMENTE OVALADO. JUSTO DEBAJO, CENTRADO Y SOBREPUESTO EN EL ARO SE APRECIA LA PALABRA PREMIUM (PREMIUM = DE PRIMERA CALIDAD), CON UNA GRAFÍA RECTA DE TRAZO MEDIO Y COLOR BLANCO CON BORDE ROJO, TODAS LAS LETRAS EN MAYÚSCULA. POR ÚLTIMO, EN LA PARTE INFERIOR DEL ARO SE APRECIAN TRES FIGURAS QUE ASEMEJAN SER TRES ESTRELLAS UNA AL LADO DE LA OTRA, DE COLOR AMARILLO, LA ESTRELLA DEL MEDIO ES LEVEMENTE MÁS GRANDE QUE LAS DOS LATERALES. SE REIVINDICA EL CONJUNTO Y LOS COLORES DESCRITOS, NO SE REIVINDICAN LOS TÉRMINOS GENÉRICOS/DESCRIPTIVOS CALIDAD PREMIUM.

**TRAMITANTE:** MERCEDES PARRA DE ALEXANDRE - KAREN INCERA DE BILBAO - TRAVIESO URIBE EDUARDO

**Insc. 2025-000350 del 14 DE ENERO DE 2025**

**NOMBRE DE LA MARCA:** MOCASA AVEIRO CALIDAD EXTRA ESPECIAL

**SOLICITADA POR:** MOCASA MOLINOS CARABOBO, S.A Domicilio: Valencia, Edo. Carabobo País: VENEZUELA

**EN CLASE:** 29

**DESCRIPCIÓN DE ETIQUETA:** CONSISTE EN UNA ETIQUETA DE FORMATO RECTANGULAR Y VERTICAL DE FONDO BLANCO, PARA LA MARCA MIXTA MOCASA AVEIRO EXTRA ESPECIAL, EN LA CUAL SE APRECIA EN LA PARTE SUPERIOR DE LA ETIQUETA DE MANERA CENTRADA DOS FIGURAS QUE ASEMEJAN DOS ESPIGAS DE TRIGO DE COLOR AZUL MARINO CUYOS TALLOS SE CRUZAN Y CONFORMAN UNA X. JUSTO DEBAJO, SE APRECIAN DOS FIGURAS DE TRAZO FINO Y COLOR AZUL MARINO QUE ASEMEJAN SER DOS PICOS EN CUYO INTERIOR CONTIENEN DOS PICOS MÁS PEQUEÑOS DE TRAZO FINO Y COLOR AZUL MARINO, UNO DE LOS PICOS SE APRECIA EN EL LADO IZQUIERDO DE LA ETIQUETA Y EL OTRO EN EL LADO DERECHO DE LA ETIQUETA, Y LA PUNTA DE AMBOS PICOS ESTÁ ORIENTADA CENTRO DE LA ETIQUETA DONDE SE APRECIA EN TAMAÑO PEQUEÑO LA PALABRA MOCASA (NOMBRE DE MI MANDANTE) CON UNA GRAFÍA CURSIVA Y CARACTERÍSTICA DE TRAZO FINO Y COLOR AZUL MARINO, LA M SE APRECIA EN MAYÚSCULA Y LAS DEMÁS EN MINÚSCULA. JUSTO DEBAJO SE APRECIA EN MAYOR



TAMAÑO LA PALABRA AVEIRO (NOMBRE PROPIO) CON UNA GRAFÍA RECTA DE TRAZO GRUESO Y COLOR AZUL MARINO, CON TODAS LAS LETRAS EN MAYÚSCULAS. DEBAJO SE APRECIA UNA FIGURA COMPUESTA POR DOS LÍNEAS PARALELAS DE TRAZO FINO LEVEMENTE CURVADAS HACIA ABAJO, EN COLOR AZUL MARINO. DEBAJO, APRECIA UN RECTÁNGULO LARGO POSICIONADO DE FORMA HORIZONTAL, DE TRAZO MEDIO Y PUNTAS REDONDAS EN COLOR AZUL MARINO. DEBAJO, SE APRECIA UNA LÍNEA HORIZONTAL DE TRAZO FINO, COLOR AZUL MARINO, EN CUYOS EXTREMOS SE APRECIAN DOS PUNTOS PEQUEÑOS DE COLOR AZUL MARINO. POR ÚLTIMO, EN LA PARTE INFERIOR DE LA ETIQUETA, SE APRECIA UN ARO DE TRAZO GRUESO, COLOR AZUL MARINO Y CENTRO BLANCO, EN CUYA PARTE SUPERIOR CONTIENE LA PALABRA CALIDAD, ESCRITA CON UNA GRAFÍA RECTA DE TRAZO FINO Y COLOR BLANCO Y LEVEMENTE OVALADA. JUSTO DEBAJO, CENTRADO Y SOBREPUESTO EN EL ARO SE APRECIA LAS PALABRAS EXTRA ESPECIAL, CON UNA GRAFÍA RECTA DE TRAZO MEDIO Y COLOR BLANCO CON BORDE AZUL MARINO, TODAS LAS LETRAS EN MAYÚSCULA. POR ÚLTIMO, EN LA PARTE INFERIOR DEL ARO SE APRECIAN TRES FIGURAS QUE ASEMEJAN SER TRES ESTRELLAS UNA AL LADO DE LA OTRA, DE COLOR BLANCO, LA ESTRELLA DEL MEDIO ES LEVEMENTE MÁS GRANDE QUE LAS DOS LATERALES. SE REIVINDICA EL CONJUNTO Y LOS COLORES DESCRITOS, NO SE REIVINDICAN LOS TÉRMINOS GENÉRICOS/DESCRIPTIVOS CALIDAD EXTRA ESPECIAL.

**TRAMITANTE:** MERCEDES PARRA DE ALEXANDRE - KAREN INCERA DE BILBAO - TRAVIESO URIBE EDUARDO

**Insc. 2025-000351 del 14 DE ENERO DE 2025**

**NOMBRE DE LA MARCA:** MOCASA AVEIRO CALIDAD EXTRA ESPECIAL

**SOLICITADA POR:** MOCASA MOLINOS CARABOBO, S.A Domicilio: Valencia, Edo. Carabobo País: VENEZUELA

**EN CLASE:** 30

**DESCRIPCIÓN DE ETIQUETA:** CONSISTE EN UNA ETIQUETA DE FORMATO RECTANGULAR Y VERTICAL DE FONDO BLANCO, PARA LA MARCA MIXTA MOCASA AVEIRO EXTRA ESPECIAL, EN LA CUAL SE APRECIA EN LA PARTE SUPERIOR DE LA ETIQUETA DE MANERA CENTRADA DOS FIGURAS QUE ASEMEJAN DOS ESPIGAS DE TRIGO DE COLOR AZUL MARINO CUYOS TALLOS SE CRUZAN Y CONFORMAN UNA X. JUSTO DEBAJO, SE APRECIAN DOS FIGURAS DE TRAZO FINO Y COLOR AZUL MARINO QUE ASEMEJAN SER DOS PICOS EN CUYO INTERIOR CONTIENEN DOS PICOS MÁS PEQUEÑOS DE TRAZO FINO Y COLOR AZUL MARINO, UNO DE LOS PICOS SE APRECIA EN EL LADO IZQUIERDO DE LA ETIQUETA Y EL OTRO EN EL LADO DERECHO DE LA ETIQUETA, Y LA PUNTA DE AMBOS PICOS ESTÁ ORIENTADA CENTRO DE LA ETIQUETA DONDE SE APRECIA EN TAMAÑO PEQUEÑO LA PALABRA MOCASA (NOMBRE DE MI MANDANTE) CON UNA GRAFÍA CURSIVA Y CARACTERÍSTICA DE TRAZO FINO Y COLOR AZUL MARINO, LA M SE APRECIA EN MAYÚSCULA Y LAS DEMÁS EN MINÚSCULA. JUSTO DEBAJO SE APRECIA EN MAYOR TAMAÑO LA PALABRA AVEIRO (NOMBRE PROPIO) CON UNA GRAFÍA RECTA DE TRAZO GRUESO Y COLOR AZUL MARINO, CON TODAS LAS LETRAS EN MAYÚSCULAS. DEBAJO SE APRECIA UNA FIGURA COMPUESTA POR DOS LÍNEAS PARALELAS DE TRAZO FINO LEVEMENTE CURVADAS HACIA ABAJO, EN COLOR AZUL MARINO. DEBAJO, APRECIA UN RECTÁNGULO LARGO POSICIONADO DE FORMA HORIZONTAL, DE TRAZO MEDIO Y PUNTAS REDONDAS EN COLOR AZUL MARINO. DEBAJO, SE APRECIA UNA LÍNEA HORIZONTAL DE TRAZO FINO, COLOR AZUL MARINO, EN CUYOS EXTREMOS SE APRECIAN DOS PUNTOS PEQUEÑOS DE COLOR AZUL MARINO. POR ÚLTIMO, EN LA PARTE INFERIOR DE LA ETIQUETA, SE APRECIA UN ARO DE TRAZO GRUESO, COLOR AZUL MARINO Y CENTRO BLANCO, EN CUYA PARTE SUPERIOR CONTIENE LA



PALABRA CALIDAD, ESCRITA CON UNA GRAFÍA RECTA DE TRAZO FINO Y COLOR BLANCO Y LEVEMENTE OVALADA. JUSTO DEBAJO, CENTRADO Y SOBREPUESTO EN EL ARO SE APRECIA LAS PALABRAS EXTRA ESPECIAL, CON UNA GRAFÍA RECTA DE TRAZO MEDIO Y COLOR BLANCO CON BORDE AZUL MARINO, TODAS LAS LETRAS EN MAYÚSCULA. POR ÚLTIMO, EN LA PARTE INFERIOR DEL ARO SE APRECIAN TRES FIGURAS QUE ASEMEJAN SER TRES ESTRELLAS UNA AL LADO DE LA OTRA, DE COLOR BLANCO, LA ESTRELLA DEL MEDIO ES LEVEMENTE MÁS GRANDE QUE LAS DOS LATERALES. SE REIVINDICA EL CONJUNTO Y LOS COLORES DESCRITOS, NO SE REIVINDICAN LOS TÉRMINOS GENÉRICOS/DESCRIPTIVOS CALIDAD EXTRA ESPECIAL.

**TRAMITANTE:** MERCEDES PARRA DE ALEXANDRE - KAREN INCERA DE BILBAO - TRAVIESO URIBE EDUARDO

**Insc. 2025-000372 del 15 DE ENERO DE 2025**

**NOMBRE DE LA MARCA:** OMTERRA

**SOLICITADA POR:** Siemens Energy Global GmbH & Co. KG Domicilio: Otto-Hahn-Ring 6, 81739 München, Alemania País: ALEMANIA

**EN CLASE:** 3

**DESCRIPCIÓN DE ETIQUETA:** LA ETIQUETA QUE SE PRESENTA A CONTINUACIÓN CONSISTE EN LA REPRESENTACIÓN GRÁFICA DE LA DENOMINACIÓN OMTERRA (OMTERRA = PALABRA DE FANTASÍA) ESCRITA EN LETRAS MINÚSCULAS ESTILIZADAS, DE TRAZO GRUESO, DE COLOR VIOLETA OSCURO, DEBAJO DE DICHA DENOMINACIÓN SE APRECIA UNA LÍNEA GRUESA HORIZONTAL CON UNA SECUENCIA DE COLORES, DE COLOR VIOLETA OSCURO DESDE LA LETRA O A LA T, DE COLOR VIOLETA CLARO DESDE LA LETRA E A LA PRIMERA R, DE COLOR LILA EN LA SEGUNDA LETRA R Y DE COLOR VERDE EN LA LETRA A. EL FONDO DE LA ETIQUETA ES BLANCO. SE REIVINDICA EL CONJUNTO DESCRITO.

**TRAMITANTE:** DANA RUTH BENTATA - JOSE JAVIER BRIZ - BENTATA KAREL - BEYER, ANETTE M



**Insc. 2025-000387 del 15 DE ENERO DE 2025**

**NOMBRE DE LA MARCA:** OMTERRA

**SOLICITADA POR:** Siemens Energy Global GmbH & Co. KG Domicilio: Otto-Hahn-Ring 6, 81739 München, Alemania País: ALEMANIA

**EN CLASE:** 3

**DESCRIPCIÓN DE ETIQUETA:** LA ETIQUETA QUE SE PRESENTA A CONTINUACIÓN CONSISTE EN LA REPRESENTACIÓN GRÁFICA DE LA DENOMINACIÓN OMTERRA (OMTERRA = PALABRA DE FANTASÍA) ESCRITA EN LETRAS MINÚSCULAS ESTILIZADAS, DE TRAZO GRUESO, DE COLOR BLANCO. EL FONDO DE LA ETIQUETA SE ENCUENTRA DIVIDIDO EN CUATRO FRANJAS CON UNA SECUENCIA DE COLORES, DEL LADO IZQUIERDO SE OBSERVA UNA FRANJA DE MAYOR GROSOR QUE LAS TRES RESTANTE DE COLOR VIOLETA OSCURO HASTA LETRA T, SEGUIDO DE UNA FRANJA GRUESA DE MENOR GROSOR A LA FRANJA VIOLETA OSCURO DE COLOR VIOLETA CLARO DESDE LA LETRA E HASTA LA MITAD IZQUIERDA DE LA SEGUNDA LETRA R, SEGUIDO SE APRECIA UNA FRANJA DE IGUAL GROSOR A LA FRANJA VIOLETA CLARO DE COLOR LILA DESDE LA MITAD DERECHA DE LA SEGUNDA LETRA R HASTA LA LETRA A Y DEL LADO DERECHO SE APRECIA UNA FRANJA DE MENOR GROSOR A LAS TRES ANTERIORES DE COLOR VERDE. SE REIVINDICA EL CONJUNTO DESCRITO.

**TRAMITANTE:** DANA RUTH BENTATA - JOSE JAVIER BRIZ - BENTATA KAREL - BEYER, ANETTE M



**Insc. 2025-000402 del 15 DE ENERO DE 2025****NOMBRE DE LA MARCA:** #CASHÉALO**SOLICITADA POR:** CASHEA TECH, S.A. Domicilio: Ciudad de Panamá País: PANAMÁ**EN CLASE:** 9

**DESCRIPCIÓN DE ETIQUETA:** CONSISTE EN UNA ETIQUETA CUADRADA DE FONDO COLOR AMARILLO EN LA QUE SE LEE LA PALABRA DE FANTASÍA CASHÉALO, ESCRITA EN LETRA MOLDE, CARACTERÍSTICA, MINÚSCULAS, DE TRAZO GRUESO, DE COLOR NEGRO, DONDE LA PRIMERA LETRA C ES DE MAYOR TAMAÑO. DELANTE DE LA PALABRA DESCRITA SE OBSERVA EL SÍMBOLO DE HASHTAG, DE TRAZO GRUESO, DE COLOR NEGRO. SE REIVINDICA EL CONJUNTO DESCRITO CON SUS COLORES.

**TRAMITANTE:** ZAMORA ARCAJA EZEQUIEL IGNACIO FRANCISCO**Insc. 2025-000404 del 15 DE ENERO DE 2025****SOLICITADA POR:** CASHEA TECH, S.A. Domicilio: Ciudad de Panamá País: PANAMÁ**EN CLASE:** 9**TRAMITANTE:** ZAMORA ARCAJA EZEQUIEL IGNACIO FRANCISCO**CASHEAR****Insc. 2025-000418 del 15 DE ENERO DE 2025****SOLICITADA POR:** BeiGene Switzerland GmbH Domicilio: Aeschengraben 27, 4051 Basel, Suiza. País: SUIZA**EN CLASE:** 5**TRAMITANTE:** LUIS MANUEL RUIZ TORRES - GUTIERREZ RODRIGUEZ JOSE - ISABEL MANRIQUE ROJAS - LLANES FERNANDEZ NATHALIE ALEJANDRA**BEONE****Insc. 2025-000419 del 15 DE ENERO DE 2025****SOLICITADA POR:** BeiGene Switzerland GmbH Domicilio: Aeschengraben 27, 4051 Basel, Suiza. País: SUIZA**EN CLASE:** 5**TRAMITANTE:** LUIS MANUEL RUIZ TORRES - GUTIERREZ RODRIGUEZ JOSE - ISABEL MANRIQUE ROJAS - LLANES FERNANDEZ NATHALIE ALEJANDRA**BEONE MEDICINES****Insc. 2025-000427 del 15 DE ENERO DE 2025****NOMBRE DE LA MARCA:** BEONE**SOLICITADA POR:** BeiGene Switzerland GmbH Domicilio: Aeschengraben 27, 4051 Basel, Suiza. País: SUIZA**EN CLASE:** 5

**DESCRIPCIÓN DE ETIQUETA:** EL SIGNO QUE SE PRESENTA A CONTINUACIÓN SE ENCUENTRA CONFORMADO POR LA PALABRA DE FANTASÍA «BEONE», LA CUAL, NO POSEE TRADUCCIÓN ALGUNA AL IDIOMA CASTELLANO NI TIENE UN SIGNIFICADO ESPECÍFICO Y, EN SU CONJUNTO, NO TIENE NINGÚN SIGNIFICADO EN EL COMERCIO O LA INDUSTRIA PERTINENTE O APLICADA A LOS PRODUCTOS ENUMERADOS EN LA SOLICITUD. LA PALABRA SE ENCUENTRA ESCRITA EN



LETRAS MINÚSCULAS, A EXCEPCIÓN DE LAS LETRAS «B» Y «O», LAS CUALES, ESTÁN ESCRITAS EN MAYÚSCULAS, DE MOLDE, DE COLOR NEGRO LAS LETRAS «B» Y PRIMERA «E» Y DE COLOR GRIS LAS LETRAS «O», «N» Y SEGUNDA «E», DE TRAZOS GRUESOS, CON UNA TIPOGRAFÍA ESPECIAL, POSICIONADA DE FORMA HORIZONTAL, SOBRE UN FONDO DE COLOR BLANCO. LA FRANJA HORIZONTAL CENTRAL DE LA SEGUNDA «E», ES DE COLOR NEGRO Y ESTÁ POSICIONADA, LIGERAMENTE, DIAGONAL. DEL LADO IZQUIERDO DE LA PALABRA, SE PUEDE APRECIAR UN LOGO CONFORMADO POR UN CUADRADO DE COLOR GRIS, DE CUYAS ESQUINAS SALEN TRAZOS CURVOS DE COLOR BLANCO, DIRECCIONADOS HACIA EL CENTRO DEL CUADRADO, EN DONDE SE ENCUENTRA UNA ESTRELLA DE CUATRO PUNTAS DE COLOR BLANCO. SE REIVINDICA EL CONJUNTO DESCRITO EN SU TOTALIDAD SIN REIVINDICAR NINGÚN ELEMENTO QUE, DE FORMA AISLADA, PUEDA SER CONSIDERADO GENÉRICO O DESCRIPTIVO EN LA CLASE SOLICITADA.

**TRAMITANTE:** LUIS MANUEL RUIZ TORRES - GUTIERREZ RODRIGUEZ JOSE - ISABEL MANRIQUE ROJAS - LLANES FERNANDEZ NATHALIE ALEJANDRA

**Insc. 2025-000440 del 15 DE ENERO DE 2025**

**NOMBRE DE LA MARCA:** LEVEREX

**SOLICITADA POR:** ZHEJIANG HANGCHA IMP. & EXP. CO., LTD. Domicilio: 398 Shiqiao Road, Hangzhou City, Zhejiang Province País: CHINA

**EN CLASE:** 12

**DESCRIPCIÓN DE ETIQUETA:** LA ETIQUETA MUESTRA UN DISEÑO COMPUESTO POR LA PALABRA "LEVEREX" (PALABRA DE FANTASIA) ESCRITA EN LETRAS MAYÚSCULAS DE TIPO MOLDE, CON TRAZOS GRUESOS Y EN COLOR NEGRO. LA LETRA "L" INICIAL CONTIENE UN CORTE DIAGONAL EN SU EXTREMO INFERIOR DEL CUAL EMERGE UN SUBRAYADO HORIZONTAL EXTENDIDO HACIA LA DERECHA Y QUE LLEGA HASTA LA LETRA "X". SE REIVINDICA EL CONJUNTO.

**TRAMITANTE:** GABRIELA DELGADO GARCIA - JORGE DELGADO - GONZALEZ RODRIGUEZ MERCEDES MARGARITA - JOSE DAGOBERTO MONTOYA - SLAWOMIR KOCIECKI - TEODOSIO MARTIN MARTIN

**LEVEREX**

**Insc. 2025-000441 del 15 DE ENERO DE 2025**

**NOMBRE DE LA MARCA:** PASCUAL

**SOLICITADA POR:** LÁCTEOS DE FUENTEMIZARRA, S.L.U. Domicilio: Carretera de Palencia, s/n; 09400 Aranda de Duero (Burgos); España País: ESPAÑA

**EN CLASE:** 30

**DESCRIPCIÓN DE ETIQUETA:** CONSISTE EN UN RECTÁNGULO HORIZONTALIZADO DE FONDO DE COLOR ROJO, EN CUYOS EXTREMOS POSEE RESPECTIVOS ENSANCHAMIENTOS VERTICALES SIMÉTRICOS DE FORMA RECTANGULAR. EN EL INTERIOR DE LA FIGURA SE FORMA LA PALABRA "PASCUAL" ESCRITA EN LETRAS DE COLOR BLANCO DEL TIPO DE MOLDE MAYÚSCULAS, DONDE LAS LETRAS EXTREMAS "P" Y "L" SON DE MAYOR TAMAÑO Y ESTÁN COLOCADAS EN LOS ENSANCHAMIENTOS RECTANGULARES EXTREMOS DE LA FIGURA. SE REIVINDICA EL CONJUNTO DESCRITO.

**TRAMITANTE:** GABRIELA DELGADO GARCIA - JORGE DELGADO - JOSE DAGOBERTO MONTOYA - SLAWOMIR KOCIECKI - TEODOSIO MARTIN MARTIN

**Pascual**

**Insc. 2025-000442 del 15 DE ENERO DE 2025****NOMBRE DE LA MARCA:** HONG SEN**SOLICITADA POR:** ZHEJIANG HONGSEN MACHINERY CO., LTD Domicilio: Refrigeration Industrial Park, Diankou Town, Zhuji City, Shaoxing City, 311800 Zhejiang Province, China País: CHINA**EN CLASE:** 11

**DESCRIPCIÓN DE ETIQUETA:** LA ETIQUETA TIENE COMO ELEMENTO PRINCIPAL LA PALABRA DE FANTASÍA "HONG SEN", EN LETRA TIPO MOLDE, DE TRAZO MEDIO, EN MAYÚSCULAS Y DE COLOR NEGRO. EN LA PARTE SUPERIOR DE LA PALABRA DE FANTASÍA "HONG SEN", ESPECÍFICAMENTE EN EL MEDIO, SE OBSERVA UNA FIGURA TRIANGULAR DE GRAN TAMAÑO, CON UN CUADRADO PEQUEÑO COMO BASE QUE CUBRE LA PALABRA DE FANTASÍA "HONG SEN", AMBAS DE COLOR NEGRO. EN LA CÚSPIDE DEL DISEÑO, A SU VEZ, SE OBSERVAN DOS FRANJAS UNIDAS ENTRE SÍ, LA IZQUIERDA MÁS LARGA QUE LA FRANJA DERECHA, DE TRAZO GRUESO Y DE COLOR NEGRO. TODO EL CONJUNTO ANTERIORMENTE DESCRITO SE ENCUENTRA SOBRE UN FONDO DE COLOR BLANCO. SE REIVINDICA EL CONJUNTO ANTERIORMENTE DESCRITO, Y SE REIVINDICA LA COMBINACIÓN DE COLORES SEGÚN SE DESCRIBE. LA DESCRIPCIÓN DE COLORES SE HA HECHO EN CUMPLIMIENTO AL AVISO OFICIAL S/N EMANADO DEL REGISTRO DE LA PROPIEDAD INTELECTUAL FECHADO 18 DE NOVIEMBRE DE 1996.

**TRAMITANTE:** ENRIQUE J. CHEANG VERA - MARIANELLA MONTILLA RIOS - IRINA TERRA PORLEY - DOMINGUEZ FRANCHI MIGUEL ANGEL**Insc. 2025-000443 del 15 DE ENERO DE 2025****NOMBRE DE LA MARCA:** HONG SEN**SOLICITADA POR:** ZHEJIANG HONGSEN MACHINERY CO., LTD Domicilio: Refrigeration Industrial Park, Diankou Town, Zhuji City, Shaoxing City, 311800 Zhejiang Province, China País: CHINA**EN CLASE:** 7

**DESCRIPCIÓN DE ETIQUETA:** LA ETIQUETA TIENE COMO ELEMENTO PRINCIPAL LA PALABRA DE FANTASÍA "HONG SEN", EN LETRA TIPO MOLDE, DE TRAZO MEDIO, EN MAYÚSCULAS Y DE COLOR NEGRO. EN LA PARTE SUPERIOR DE LA PALABRA DE FANTASÍA "HONG SEN", ESPECÍFICAMENTE EN EL MEDIO, SE OBSERVA UNA FIGURA TRIANGULAR DE GRAN TAMAÑO, CON UN CUADRADO PEQUEÑO COMO BASE QUE CUBRE LA PALABRA DE FANTASÍA "HONG SEN", AMBAS DE COLOR NEGRO. EN LA CÚSPIDE DEL DISEÑO, A SU VEZ, SE OBSERVAN DOS FRANJAS UNIDAS ENTRE SÍ, LA IZQUIERDA MÁS LARGA QUE LA FRANJA DERECHA, DE TRAZO GRUESO Y DE COLOR NEGRO. TODO EL CONJUNTO ANTERIORMENTE DESCRITO SE ENCUENTRA SOBRE UN FONDO DE COLOR BLANCO. SE REIVINDICA EL CONJUNTO ANTERIORMENTE DESCRITO, Y SE REIVINDICA LA COMBINACIÓN DE COLORES SEGÚN SE DESCRIBE. LA DESCRIPCIÓN DE COLORES SE HA HECHO EN CUMPLIMIENTO AL AVISO OFICIAL S/N EMANADO DEL REGISTRO DE LA PROPIEDAD INTELECTUAL FECHADO 18 DE NOVIEMBRE DE 1996.

**TRAMITANTE:** ENRIQUE J. CHEANG VERA - MARIANELLA MONTILLA RIOS - IRINA TERRA PORLEY - DOMINGUEZ FRANCHI MIGUEL ANGEL

**Insc. 2025-000444 del 15 DE ENERO DE 2025****NOMBRE DE LA MARCA:** HONG SEN**SOLICITADA POR:** ZHEJIANG HONGSEN MACHINERY CO., LTD Domicilio: Refrigeration Industrial Park, Diankou Town, Zhuji City, Shaoxing City, 311800 Zhejiang Province, China País: CHINA**EN CLASE:** 9

**DESCRIPCIÓN DE ETIQUETA:** LA ETIQUETA TIENE COMO ELEMENTO PRINCIPAL LA PALABRA DE FANTASÍA ?HONG SEN?, EN LETRA TIPO MOLDE, DE TRAZO MEDIO, EN MAYÚSCULAS Y DE COLOR NEGRO. EN LA PARTE SUPERIOR DE LA PALABRA DE FANTASÍA ?HONG SEN?, ESPECÍFICAMENTE EN EL MEDIO, SE OBSERVA UNA FIGURA TRIANGULAR DE GRAN TAMAÑO, CON UN CUADRADO PEQUEÑO COMO BASE QUE CUBRE LA PALABRA DE FANTASÍA ?HONG SEN?, AMBAS DE COLOR NEGRO. EN LA CÚSPIDE DEL DISEÑO, A SU VEZ, SE OBSERVAN DOS FRANJAS UNIDAS ENTRE SÍ, LA IZQUIERDA MÁS LARGA QUE LA FRANJA DERECHA, DE TRAZO GRUESO Y DE COLOR NEGRO. TODO EL CONJUNTO ANTERIORMENTE DESCRITO SE ENCUENTRA SOBRE UN FONDO DE COLOR BLANCO. SE REIVINDICA EL CONJUNTO ANTERIORMENTE DESCRITO, Y SE REIVINDICA LA COMBINACIÓN DE COLORES SEGÚN SE DESCRIBE. LA DESCRIPCIÓN DE COLORES SE HA HECHO EN CUMPLIMIENTO AL AVISO OFICIAL S/N EMANADO DEL REGISTRO DE LA PROPIEDAD INTELECTUAL FECHADO 18 DE NOVIEMBRE DE 1996.

**TRAMITANTE:** ENRIQUE J. CHEANG VERA - MARIANELLA MONTILLA RIOS - IRINA TERRA PORLEY - DOMINGUEZ FRANCHI MIGUEL ANGEL**Insc. 2025-000462 del 16 DE ENERO DE 2025****NOMBRE DE LA MARCA:** AUXSONIC**SOLICITADA POR:** AUX Air Conditioner Co., Ltd. Domicilio: 1166 Mingguang North Road, Jiangshan Town, Yinzhou District, Ningbo City, Zhejiang Province País: CHINA**AUXSONIC****EN CLASE:** 7

**DESCRIPCIÓN DE ETIQUETA:** CONSISTE LA MARCA EN UN FONDO BLANCO CON LA PALABRA DE FANTASÍA AUXSONIC ESCRITA EN LETRAS ESTILIZADAS NEGRAS DE IMPRENTA GRUESAS. LO ESENCIAL DE LA MARCA LO CONSTITUYE EL CONJUNTO DESCRITO. SE REIVINDICAN LOS COLORES BLANCO Y NEGRO.

**TRAMITANTE:** GONZALEZ ZAMBRANO ARNALDO A. - NILDA DE GONZALEZ**Insc. 2025-000463 del 16 DE ENERO DE 2025****NOMBRE DE LA MARCA:** mindray**SOLICITADA POR:** SHENZHEN MINDRAY BIO-MEDICAL ELECTRONICS CO., LTD. Domicilio: Mindray Building, Keji 12th Road South, High-tech Industrial Park, Nanshan, Shenzhen 518057 País: CHINA**mindray****EN CLASE:** 9

**DESCRIPCIÓN DE ETIQUETA:** CONSISTE LA MARCA EN UN FONDO BLANCO CON LA PALABRA DE FANTASÍA MINDRAY (PARTE DE LA RAZÓN SOCIAL DE LA SOLICITANTE), ESCRITA EN LETRAS ESTILIZADAS NEGRAS DE IMPRENTA GRUESAS. LO ESENCIAL DE LA MARCA LO CONSTITUYE EL CONJUNTO DESCRITO. SE REIVINDICAN LOS COLORES BLANCO Y NEGRO.

**TRAMITANTE:** GONZALEZ ZAMBRANO ARNALDO A. - NILDA DE GONZALEZ

**Insc. 2025-000470 del 16 DE ENERO DE 2025**

**SOLICITADA POR:** COMERCIALIZADORA EL TICKET, C.A Domicilio: CALLE 97 CC VALENCIA I NIVEL PB LOCAL B5-B6 ZONA INDUSTRIAL CASTILLITO VALENCIA CARABOBO ZONA POSTAL 2001 País: VENEZUELA

**BIG PARTY****EN CLASE:** 28

**TRAMITANTE:** LOPEZ ROJAS YENIFER VIVIANA - ALVAREZ GARCIA EDILETH RAYMAR - PIER MARQUINA MIGVELYS CRHISTHYAN

**Insc. 2025-000490 del 17 DE ENERO DE 2025**

**SOLICITADA POR:** AUX JAPAN K.K. Domicilio: Asia One Center, 1-17, Koyocho Naka, Higashinada-ku, Kobe, Hyogo País: JAPON

**ShinFlow****EN CLASE:** 11

**TRAMITANTE:** GONZALEZ ZAMBRANO ARNALDO A. - NILDA DE GONZALEZ

**Insc. 2025-000497 del 17 DE ENERO DE 2025**

**NOMBRE DE LA MARCA:** TECTO

**SOLICITADA POR:** TECTODIGITAL I SPE LTDA Domicilio: São Paulo País: BRASIL

**tecto****EN CLASE:** 9

**DESCRIPCIÓN DE ETIQUETA:** CONSISTE EN UNA ETIQUETA CUADRADA DE FONDO BLANCO EN LA QUE SE LEE LA PALABRA DE FANTASÍA TECTO, ESCRITA EN LETRA DE MOLDE, CARACTERÍSTICA, MINÚSCULAS, DE TRAZO SEMI GRUESO Y DE COLOR NEGRO. ENTRE LAS LETRAS C Y T SE OBSERVA UN MINI CUADRADO DE COLOR NEGRO, COLOCADO EN LA PARTE SUPERIOR DEL ESPACIO QUE OCUPA. SE REIVINDICA EL CONJUNTO DESCRITO CON SUS COLORES.

**TRAMITANTE:** FRANKLIN HOET LINARES - PATRICIA HOET DE LIMBOURG - ALICIA MOLERO MORAN - JOAQUIN IGNACIO NUÑEZ LANDAEZ

**Insc. 2025-000504 del 17 DE ENERO DE 2025**

**NOMBRE DE LA MARCA:** TAFFY

**SOLICITADA POR:** PLÁSTICOS 2012, C.A. Domicilio: PORLAMAR, EDO. NUEVA ESPARTA País: VENEZUELA

**Taffy****EN CLASE:** 31

**DESCRIPCIÓN DE ETIQUETA:** CONSISTE EL DISEÑO EN UN RECTANGULO EN POSICION HORIZONTAL DE PUNTAS ?ROMA? (REDONDEADAS) CON FONDO COLOR ANARANJADO. EN EL INTERIOR SE IDENTIFICA LA VOZ ?TAFFY? ESCRITA DE FORMA CARACTERISTICA EN LETRAS DE COLOR NEGRO, LA PRIMERA (?T?) MAYUSCULA Y LAS RESTANTES (?A?, ?F?, ?F? E ?Y?) EN MINUSCULAS. DESTACAN LAS LETRAS POR PRESENTAR UNA FIGURACION DE TIPO ?INGENUO?, TRAZO SUMAMENTE GRUESO Y CADA PUNTA O BORDE DEL GRAFISMO QUE CONFORMA CADA LETRA SE REALIZA DE FORMA REDONDEADA. SE REIVINDICA EL CONJUNTO DESCRITO, A EXCEPCION DE LO QUE NO SEA OBJETO DE REIVINDICACION.

**TRAMITANTE:** SANCHEZ PARRA SARA CAROLINA

**Insc. 2025-000505 del 17 DE ENERO DE 2025**

**SOLICITADA POR:** PLÁSTICOS 2012, C.A. Domicilio: PORLAMAR, EDO. NUEVA ESPARTA País: VENEZUELA

**EN CLASE:** 16

**DESCRIPCIÓN DE ETIQUETA:** CONSISTE EL DISEÑO EN UNA CIRCUNFERENCIA DE COLOR AZUL OSCURO CONTENTIVA DE UNA FIGURA IRREGULAR CIRCULAR DE TRAZO CONTINUAMENTE GRUESO QUE SE ?ENROSCA? A MODO DE ESPIRAL, SALVO QUE LOS EXTREMOS INTERNO Y EXTERNO SUFREN UNA REDUCCION HASTA TERMINAR EN PUNTA. LA FIGURA INTERNA RESALTA POR SER EL TRAZO DE COLOR CLARO (BLANCO) CONTRASTANDO CON EL FONDO OSCURO DE LA CIRCUNFERENCIA PRINCIPAL Y PUDIENDO ALEGORIZAR UNA ESPECIE DE FIGURA ?GALACTICA?, ?GRAN LOMBRIZ? O HASTA UNA ESPECIE DE ?CONCHA?. SE REIVINDICA EL CONJUNTO DESCRITO, A EXCEPCION DE LO QUE NO SEA OBJETO DE REIVINDICACION.

**TRAMITANTE:** SANCHEZ PARRA SARA CAROLINA

**Insc. 2025-000521 del 17 DE ENERO DE 2025**

**SOLICITADA POR:** VIACOR Polymer GmbH Domicilio: Graf-Bentzel-Str. 78 72108 Rottenburg a. N. País: ALEMANIA

**EN CLASE:** 27

**TRAMITANTE:** MANUEL ANTONIO RODRIGUEZ - ANTEQUERA H. RICARDO ALBERTO - MONTIEL SALAS MARIA ANA - ANTEQUERA H. RICARDO ENRIQUE - MARIA ALEJANDRA CASTILLO GONZALEZ - MARIA R. RUGGIERO G.

PORPLASTIC

**Insc. 2025-000522 del 17 DE ENERO DE 2025**

**SOLICITADA POR:** VIACOR Polymer GmbH Domicilio: Graf-Bentzel-Str. 78 72108 Rottenburg a. N. País: ALEMANIA

**EN CLASE:** 19

**TRAMITANTE:** MANUEL ANTONIO RODRIGUEZ - ANTEQUERA H. RICARDO ALBERTO - MONTIEL SALAS MARIA ANA - ANTEQUERA H. RICARDO ENRIQUE - MARIA ALEJANDRA CASTILLO GONZALEZ - MARIA R. RUGGIERO G.

PORPLASTIC

**Insc. 2025-000528 del 17 DE ENERO DE 2025**

**NOMBRE DE LA MARCA:** KASIMIR

**SOLICITADA POR:** HANGZHOU AINI CULTURE TECHNOLOGY CO., LTD. Domicilio: Room 1901-1, Powerlong Building 4, 3867 Binsheng Road, Puyan Street, Binjiang District, Hangzhou 310000 Zhejiang Province, China País: CHINA

**EN CLASE:** 16

**DESCRIPCIÓN DE ETIQUETA:** LA ETIQUETA TIENE COMO ELEMENTO PRINCIPAL LA PALABRA DE FANTASÍA ?KASIMIR?, EN LETRA TIPO MOLDE, DE TRAZO GRUESO, LIGERAMENTE EN CURSIVA HACIA LA DERECHA Y DE COLOR NEGRO. LA PALABRA DE FANTASÍA ?KASIMIR? SE OBSERVA CON LA LETRA K EN MAYÚSCULA Y EL RESTANTE DE LAS LETRAS QUE LA

COMPONEN ?A,S,I,M,I,R? EN MINÚSCULAS. SE OBSERVA QUE LA LETRA ?S? SOBRE SALE DE LA PALABRA, EN UNA CURVA ABIERTA HACIA LA PARTE INFERIOR DE LA PALABRA. TODO EL CONJUNTO ANTERIORMENTE DESCRITO SE ENCUENTRA SOBRE UN FONDO DE COLOR BLANCO. SE REIVINDICA EL CONJUNTO ANTERIORMENTE DESCRITO Y LA COMBINACIÓN DE COLORES SEGÚN SE DESCRIBE. LA DESCRIPCIÓN DE COLORES SE HA HECHO EN CUMPLIMIENTO AL AVISO OFICIAL S/N EMANADO DEL REGISTRO DE LA PROPIEDAD INTELECTUAL FECHADO 18 DE NOVIEMBRE DE 1996.

**TRAMITANTE:** MOREAU AYMARD JACQUELINE J. - GONZALEZ BENOIT ANA CAROLINA - GARCIA BARRETO YISMAR - BARRIOS MARIA FERNANDA

**Insc. 2025-000529 del 17 DE ENERO DE 2025**

**NOMBRE DE LA MARCA:** MOETCH

**SOLICITADA POR:** GUANGZHOU MOETCH CULTURAL & CREATIVE CO.,LTD Domicilio: Room 102 No. 9, 38 Nanbian Road, Haizhu District, Guangzhou, China País: CHINA



**EN CLASE:** 28

**DESCRIPCIÓN DE ETIQUETA:** LA ETIQUETA TIENE COMO ELEMENTO PRINCIPAL LA PALABRA DE FANTASÍA ?MOETCH?, EN LETRA TIPO MOLDE, DE TRAZO GRUESO, EN LETRAS MAYÚSCULAS Y DE COLOR NEGRO. LA LETRA ?O? DE LA PALABRA DE FANTASÍA ?MOETCH?, TIENE LA PARTICULARIDAD DE UN DISEÑO EN FORMA DE CUADRADO. TODO EL CONJUNTO ANTERIORMENTE DESCRITO SE OBSERVA SOBRE UN FONDO BLANCO. SE REIVINDICA EL CONJUNTO ANTERIORMENTE DESCRITO, Y LA COMBINACIÓN DE COLORES SEGÚN SE DESCRIBE. LA DESCRIPCIÓN DE COLORES SE HA HECHO EN CUMPLIMIENTO AL AVISO OFICIAL S/N EMANADO DEL REGISTRO DE LA PROPIEDAD INTELECTUAL FECHADO 18 DE NOVIEMBRE DE 1996.

**TRAMITANTE:** MOREAU AYMARD JACQUELINE J. - GONZALEZ BENOIT ANA CAROLINA - GARCIA BARRETO YISMAR - BARRIOS MARIA FERNANDA

**Insc. 2025-000538 del 17 DE ENERO DE 2025**

**SOLICITADA POR:** LABORATORIO MAVER S.A. Domicilio: Las Encinas 1777, Parque Industrial Valle Grande, Lampa, Santiago País: CHILE

**ALL OUT**

**EN CLASE:** 5

**TRAMITANTE:** AYALA CHERUBINI BEATRIZ CAROLINA - LINARES ALLOCA MARLIN ENEIDA - NAVA HERNANDEZ SAMANTHA ELIBETH - VILERA BOLAÑO GUSTAVO ANDRES

**Insc. 2025-000554 del 20 DE ENERO DE 2025**

**NOMBRE DE LA MARCA:** PADEL NOW

**SOLICITADA POR:** MARIA CORINA RODRIGUEZ DE IRIBARREN Domicilio: Baruta, Caracas País: VENEZUELA



**EN CLASE:** 9

**DESCRIPCIÓN DE ETIQUETA:** EL LOGO PRESENTA UN DISEÑO MINIMALISTA EN FORMA DE MARCADOR O PIN DE UBICACIÓN, CON UNA PARTE SUPERIOR REDONDEADA QUE SE ESTRECHA HACIA UN VÉRTICE PUNTIAGUDO DIRIGIDO HACIA ABAJO. EN SU INTERIOR, SE ENCUENTRA UN PATRÓN QUE ALUDE A LA SUPERFICIE DE UNA PALA DE PADEL, COMPUESTO

POR PEQUEÑOS CÍRCULOS BLANCOS ORGANIZADOS EN CINCO FILAS Y CINCO COLUMNAS. LA PRIMERA Y LA QUINTA FILA CONTIENEN TRES CÍRCULOS CENTRADOS, MIENTRAS QUE LA SEGUNDA, TERCERA Y CUARTA FILA PRESENTAN CINCO CÍRCULOS CADA UNA, TODOS DISPUESTOS DE MANERA SIMÉTRICA Y EQUIDISTANTE TANTO HORIZONTAL COMO VERTICALMENTE. CERCA DEL VÉRTICE, UN TRIÁNGULO BLANCO PEQUEÑO Y CENTRADO APUNTA HACIA ABAJO, EL CUAL SIRVE PARA REFORZAR EL CONCEPTO DE LA PALA DE PÁDEL. EL DISEÑO MANTIENE UNA SIMETRÍA PERFECTA EN EL EJE VERTICAL, DESTACANDO UN EQUILIBRIO VISUAL. EL TRIÁNGULO, POR SU TAMAÑO REDUCIDO EN RELACIÓN AL RESTO DEL MARCADOR, ACTÚA COMO UN DETALLE QUE DIRIGE LA ATENCIÓN HACIA EL FINAL DEL ICONO. TODO EL CONJUNTO ESTÁ COLOREADO EN UN AZUL SÓLIDO SÓLIDO (HEX: #234E9F). EL TEXTO ESTÁ COMPUESTO POR DOS PALABRAS: "PADEL" Y "NOW", LA PALABRA "PADEL", PALABRA EN CASTELLANO RELATIVA A UN PORTE DE RAQUETA Y LA PALABRA "NOW" EN IDIOMA INGLÉS, CUYO SIGNIFICADO EN CASTELLANO ES "AHORA AMBAS UTILIZAN EL MISMO TONO DE AZUL QUE EL ICONO. LA PALABRA "PADEL" ESTÁ ESCRITA EN LA TIPOGRAFIA MONTSERRAT. POR OTRO LADO, "NOW" ESTÁ EN LA MISMA TIPOGRAFIA PERO RESALTADA EN NEGRITAS. AMBAS PALABRAS ESTÁN ALINEADAS HORIZONTALMENTE Y POSICIONADAS A LA DERECHA DEL ICONO.

**TRAMITANTE:** MARIA CORINA RODRIGUEZ DE IRIBARREN

**Insc. 2025-000555 del 20 DE ENERO DE 2025**

**SOLICITADA POR:** INDUSTRIAS FAMILYS C.A. Domicilio: SAN ANTONIO DEL TACHIRA País: VENEZUELA

**INDUSTRIAS FAMILYS**

**EN CLASE:** 25

**TRAMITANTE:** LIZARAZO MONCADA JOSE DEL CARMEN

**Insc. 2025-000581 del 21 DE ENERO DE 2025**

**NOMBRE DE LA MARCA:** HIGHTOP

**SOLICITADA POR:** Zhejiang Gaobao Machinery Co., Ltd. Domicilio: No.3-11, Hairun Road (Building 9), Binhai New District, Pingyang County, Wenzhou City, Zhejiang Province, China. País: CHINA

**HIGHTOP**

**EN CLASE:** 7

**DESCRIPCIÓN DE ETIQUETA:** LA MARCA CONSISTE EN LA REPRESENTACIÓN GRÁFICA DE LA PALABRA DE FANTASÍA «HIGHTOP», ESCRITA EN LETRAS MAYÚSCULAS Y ESTILIZADAS, DE COLOR NEGRO. LA PALABRA EN CUESTIÓN NO TIENE TRADUCCIÓN TEXTUAL AL IDIOMA CASTELLANO. TODO EL CONJUNTO SE ENCUENTRA SOBRE FONDO BLANCO. SE REIVINDICA EL CONJUNTO DESCRITO EN SU TOTALIDAD SIN REIVINDICAR NINGÚN ELEMENTO QUE, DE FORMA AISLADA, PUEDA SER CONSIDERADO GENÉRICO O DESCRIPTIVO EN LA CLASE SOLICITADA. LA PALABRA «HIGHTOP», ES UN TÉRMINO DE FANTASÍA, EL CUAL, NO POSEE TRADUCCIÓN ALGUNA AL IDIOMA CASTELLANO. SIN EMBARGO, LA PALABRA ESTÁ COMPUESTA POR DOS TÉRMINOS QUE, SEPARADOS, SE COMPONEN DE LAS PALABRAS EN INGLÉS «HIGH» Y «TOP» LAS CUALES, TRADUCIDAS AL IDIOMA CASTELLANO SIGNIFICAN «SUPERIOR».

**TRAMITANTE:** LUIS MANUEL RUIZ TORRES - LLANES FERNANDEZ NATHALIE ALEJANDRA

**Insc. 2025-000641 del 22 DE ENERO DE 2025**

**SOLICITADA POR:** KM PRODUCTS EUROPE LIMITED Domicilio: Aissela 46 High Street Esher Surrey KT10 9QY País: REINO UNIDO

**KMP BRAND**

**EN CLASE:** 7

**TRAMITANTE:** ENRIQUE J. CHEANG VERA - MARIANELLA MONTILLA RIOS - DOMINGUEZ FRANCHI MIGUEL ANGEL

**Insc. 2025-000679 del 23 DE ENERO DE 2025**

**SOLICITADA POR:** HASHGRAPH FOUNDRY INC. Domicilio: 3400 N. CENTRAL EXPRESSWAY, SUITE 470, RICHARDSON, TEXAS 75080. País: ESTADOS UNIDOS DE AMÉRICA

**EN CLASE:** 9

**DESCRIPCIÓN DE ETIQUETA:** CONSISTE EN UNA FIGURA DE FANTASÍA QUE SEMEJA EL SÍMBOLO ESTILIZADO DE NUMERAL (TAMBIÉN CONOCIDO COMO ALMOHADILLA), DENTRO DE UN CÍRCULO SÓLIDO DE COLOR NEGRO. LOS CUATRO TRAZOS DEL SÍMBOLO SON GRUESOS Y DE COLOR BLANCO; CON LA PARTICULARIDAD QUE UN EXTREMO DE CADA TRAZO LLEGA AL BORDE DEL CÍRCULO Y EL OTRO ES DE FORMA REDONDEADA. SE REIVINDICA EL CONJUNTO ANTERIORMENTE DESCRITO Y LOS COLORES ANTES MENCIONADOS.

**TRAMITANTE:** RAFAEL ERNESTO ORTIN PEROZO - MANUEL POLANCO FERNANDEZ - MARIA AUXILIADORA JURADO INFANTE - LUIS ALEJANDRO HENRIQUEZ - ANNET ANGULO CELIS - GUILLERMO ALBERTO LOPEZ ZAMBRANO

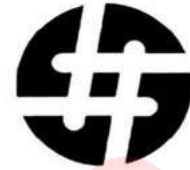
**Insc. 2025-000744 del 24 DE ENERO DE 2025**

**NOMBRE DE LA MARCA:** HS HYOSUNG

**SOLICITADA POR:** HS HYOSUNG Corporation Domicilio: 119 (Gongdeok-dong), Mapo-daero, Mapo-gu, Seoul, República de Corea País: REPUBLICA POPULAR DEMOCRATICA DE COREA

**EN CLASE:** 23

**DESCRIPCIÓN DE ETIQUETA:** LA ETIQUETA QUE SE PRESENTA A CONTINUACIÓN CONSISTE EN LA REPRESENTACIÓN GRÁFICA DE LA DENOMINACIÓN HS HYOSUNG (HS HYOSUNG = PARTE DEL NOMBRE DEL MANDANTE) ESCRITA EN LETRAS MAYÚSCULAS ESTILIZADAS, DE TRAZO GRUESO, DE COLOR AZUL, EN MEDIO DE AMBAS DENOMINACIONES, EN LA PARTE SUPERIOR, SE ENCUENTRA EL SÍMBOLO DE UNA ESTRELLA DE CUATRO PUNTAS, DE CONTORNOS REDONDEADOS, DE COLOR VERDE EN COMBINACIÓN CON EL COLOR AZUL, DISTRIBUIDO DE LA SIGUIENTE FORMA: LA PUNTA SUPERIOR ES DE COLOR VERDE POR LA PARTE INTERNA IZQUIERDA Y AZUL HACIA EL FRENTE EXTENDIÉNDOSE HASTA LA PARTE SUPERIOR DE LA PUNTA IZQUIERDA, AL FRENTE DE LA PUNTA IZQUIERDA HASTA LA PUNTA DERECHA SE OBSERVA UNA FRANJA HORIZONTAL DE COLOR VERDE Y LA PUNTA INFERIOR ES DE COLOR VERDE POR SU PARTE INTERNA DERECHA Y AZUL HACIA EL FRENTE EXTENDIÉNDOSE HASTA LA PARTE INFERIOR DE LA PUNTA DERECHA. EL FONDO DE LA ETIQUETA ES DE COLOR BLANCO. SE REIVINDICA LOS COLORES Y EL CONJUNTO DESCRITO.

**TRAMITANTE:** DANA RUTH BENTATA - JOSE JAVIER BRIZ - BENTATA KAREL - BEYER, ANETTE M

**Insc. 2025-000745 del 24 DE ENERO DE 2025**

**NOMBRE DE LA MARCA:** HS HYOSUNG

**SOLICITADA POR:** HS HYOSUNG Corporation Domicilio: 119 (Gongdeok-dong), Mapo-daero, Mapo-gu, Seoul, República de Corea País: REPUBLICA POPULAR DEMOCRATICA DE COREA



**EN CLASE:** 22

**DESCRIPCIÓN DE ETIQUETA:** LA ETIQUETA QUE SE PRESENTA A CONTINUACIÓN CONSISTE EN LA REPRESENTACIÓN GRÁFICA DE LA DENOMINACIÓN HS HYOSUNG (HS HYOSUNG = PARTE DEL NOMBRE DEL MANDANTE) ESCRITA EN LETRAS MAYÚSCULAS ESTILIZADAS, DE TRAZO GRUESO, DE COLOR AZUL, EN MEDIO DE AMBAS DENOMINACIONES, EN LA PARTE SUPERIOR, SE ENCUENTRA EL SÍMBOLO DE UNA ESTRELLA DE CUATRO PUNTAS, DE CONTORNOS REDONDEADOS, DE COLOR VERDE EN COMBINACIÓN CON EL COLOR AZUL, DISTRIBUIDO DE LA SIGUIENTE FORMA: LA PUNTA SUPERIOR ES DE COLOR VERDE POR LA PARTE INTERNA IZQUIERDA Y AZUL HACIA EL FRENTE EXTENDIÉNDOSE HASTA LA PARTE SUPERIOR DE LA PUNTA IZQUIERDA, AL FRENTE DE LA PUNTA IZQUIERDA HASTA LA PUNTA DERECHA SE OBSERVA UNA FRANJA HORIZONTAL DE COLOR VERDE Y LA PUNTA INFERIOR ES DE COLOR VERDE POR SU PARTE INTERNA DERECHA Y AZUL HACIA EL FRENTE EXTENDIÉNDOSE HASTA LA PARTE INFERIOR DE LA PUNTA DERECHA. EL FONDO DE LA ETIQUETA ES DE COLOR BLANCO. SE REIVINDICA LOS COLORES Y EL CONJUNTO DESCRITO.

**TRAMITANTE:** DANA RUTH BENTATA - JOSE JAVIER BRIZ - BENTATA KAREL - BEYER, ANETTE M

**Insc. 2025-000746 del 24 DE ENERO DE 2025**

**NOMBRE DE LA MARCA:** HS HYOSUNG

**SOLICITADA POR:** HS HYOSUNG Corporation Domicilio: 119 (Gongdeok-dong), Mapo-daero, Mapo-gu, Seoul, República de Corea País: REPUBLICA POPULAR DEMOCRATICA DE COREA

**EN CLASE:** 24

**DESCRIPCIÓN DE ETIQUETA:** LA ETIQUETA QUE SE PRESENTA A CONTINUACIÓN CONSISTE EN LA REPRESENTACIÓN GRÁFICA DE LA DENOMINACIÓN HS HYOSUNG (HS HYOSUNG = PARTE DEL NOMBRE DEL MANDANTE) ESCRITA EN LETRAS MAYÚSCULAS ESTILIZADAS, DE TRAZO GRUESO, DE COLOR AZUL, EN MEDIO DE AMBAS DENOMINACIONES, EN LA PARTE SUPERIOR, SE ENCUENTRA EL SÍMBOLO DE UNA ESTRELLA DE CUATRO PUNTAS, DE CONTORNOS REDONDEADOS, DE COLOR VERDE EN COMBINACIÓN CON EL COLOR AZUL, DISTRIBUIDO DE LA SIGUIENTE FORMA: LA PUNTA SUPERIOR ES DE COLOR VERDE POR LA PARTE INTERNA IZQUIERDA Y AZUL HACIA EL FRENTE EXTENDIÉNDOSE HASTA LA PARTE SUPERIOR DE LA PUNTA IZQUIERDA, AL FRENTE DE LA PUNTA IZQUIERDA HASTA LA PUNTA DERECHA SE OBSERVA UNA FRANJA HORIZONTAL DE COLOR VERDE Y LA PUNTA INFERIOR ES DE COLOR VERDE POR SU PARTE INTERNA DERECHA Y AZUL HACIA EL FRENTE EXTENDIÉNDOSE HASTA LA PARTE INFERIOR DE LA PUNTA DERECHA. EL FONDO DE LA ETIQUETA ES DE COLOR BLANCO. SE REIVINDICA LOS COLORES Y EL CONJUNTO DESCRITO.

**TRAMITANTE:** DANA RUTH BENTATA - JOSE JAVIER BRIZ - BENTATA KAREL - BEYER, ANETTE M



**Insc. 2025-000827 del 24 DE ENERO DE 2025**

**NOMBRE DE LA MARCA:** SCATTO

**SOLICITADA POR:** SERVISUMINISTROS JPG, C.A. Domicilio: AV FRANCISCO DE MIRANDA CON CALLE 23, SUR LOCAL NRO 1, SECTOR LA REDOMA, EL TIGRE ESTADO ANZOATEGUI. País: VENEZUELA

**EN CLASE:** 12

**DESCRIPCIÓN DE ETIQUETA:** CONSISTE EN UNA ETIQUETA CUADRADA SOBRE UN FONDO



GRIS OSCURO CONFORMADO POR LA PALABRA "SCATTO" (TRADUCIDO DEL ITALIANO AL ESPAÑOL SIGNIFICA: PULSO) ESCRITA EN COLOR BLANCO DE TRAZOS GRUESOS EN TIPO DE LETRA DE MOLDE EN MAYUSCULAS EN DONDE SE OBSERVA QUE LA LETRA C Y LA A ESTAN UNIDAS EN SUS EXTREMOS INFERIORES, ASÍ COMO LAS DOS T TAMBIÉN ESTAN UNIDAS PERO EN SU PARTE SUPERIOR. DEBAJO DE LA PALABRA "SCATTO" SE OBSERVA UNA LINEA MUY DELGADA DIVIDIDA EN TRES PARTES, SIENDO LA PRIMERA Y LA ÚLTIMA MÁS GRANDE QUE LA DEL CENTRO. LA PRIMERA PARTE DE COLOR VERDE, LA PARTE DEL MEDIO EN COLOR BLANCO Y LA ÚLTIMA DE COLOR ROJO. SE REIVINDICAN LOS COLORES, DISEÑOS Y FORMAS.

**TRAMITANTE:** PIERANGELO LANCIA OLIVIERI

**Insc. 2025-000913 del 28 DE ENERO DE 2025**

**SOLICITADA POR:** L&P PROPERTY MANAGEMENT COMPANY Domicilio: SOUTH GATE, CALIFORNIA, ESTADOS UNIDOS DE AMERICA País: ESTADOS UNIDOS DE AMÉRICA

**COMBICORE**

**EN CLASE:** 20

**TRAMITANTE:** TERRERO DE WECK VERONICA - MANUEL POLANCO FERNANDEZ - FERMIN RODRIGUEZ JOSE RAMON - MARIA AUXILIADORA JURADO INFANTE

**Insc. 2025-000915 del 28 DE ENERO DE 2025**

**SOLICITADA POR:** REPRESENTANTES E INDUSTRIALES CONSORCIADOS, C.A. Domicilio: San Francisco de Yare, Estado Miranda. País: VENEZUELA

**REIPLAST PLÁSTICO LÍQUIDO**

**EN CLASE:** 2

**TRAMITANTE:** LEOPOLDO MARQUEZ LEFELD - ANNET ANGULO CELIS - EUBRYS ROJAS TORRES - LUIS ALEJANDRO HENRIQUEZ DE SOLA - RAFAEL ORTIN PEROZO - CARLOS VALEDON HURTADO - ANGEL ALFONSO OJEDA GERMAN

**Insc. 2025-000931 del 28 DE ENERO DE 2025**

**SOLICITADA POR:** QUANZHOU KAILI ELECTRONICS CO.,LTD. Domicilio: OPTOELECTRONIC INFORMATION INDUSTRY BASE, XIAMEI TOWN, NANAN CITY, FUJIAN PROVINCE País: CHINA



**EN CLASE:** 9

**DESCRIPCIÓN DE ETIQUETA:** CONSISTE EN UNA FIGURA DE TRAZOS GRUESOS IRREGULARES ONDULADOS Y QUEBRADOS, DE COLOR NEGRO. SE REIVINDICA LA FIGURA Y TODO EL CONJUNTO DESCRITO, CON EL COLOR INDICADO EN ÉL.

**TRAMITANTE:** ENRIQUE J. CHEANG VERA - MARIANELLA MONTILLA RIOS - IRINA TERRA PORLEY

**Insc. 2025-000938 del 29 DE ENERO DE 2025**

**NOMBRE DE LA MARCA:** AOVILLI

**SOLICITADA POR:** ZHANGPING AOWEILI WEAVING CO., LTD. Domicilio: No.28, Fushan North Road, Jingcheng Street, Zhangping City, Longyan City, Fujian Province, China. País: CHINA

**AOVILLI**  
奥维丽

**EN CLASE:** 25

**DESCRIPCIÓN DE ETIQUETA:** EL SIGNO QUE SE PRESENTA A CONTINUACIÓN SE ENCUENTRA CONFORMADO POR LA PALABRA DE FANTASÍA «AOVILLI», LA CUAL, NO POSEE TRADUCCIÓN ALGUNA AL IDIOMA CASTELLANO NI TIENE UN SIGNIFICADO ESPECÍFICO Y, EN SU CONJUNTO, NO TIENE NINGÚN SIGNIFICADO EN EL COMERCIO O LA INDUSTRIA PERTINENTE O APLICADA A

LOS PRODUCTOS ENUMERADOS EN LA SOLICITUD. LA PALABRA SE ENCUENTRA ESCRITA EN LETRAS MAYÚSCULAS, DE MOLDE, DE COLOR NEGRO, DE TRAZOS GRUESOS, CON UNA TIPOGRAFÍA ESPECIAL, POSICIONADA DE FORMA HORIZONTAL, SOBRE UN FONDO DE COLOR BLANCO. EN LA PARTE INFERIOR DE LA PALABRA, SE APRECIA LA REPRESENTACIÓN GRÁFICA DE TRES (3) CARACTERES EN IDIOMA CHINO, QUE LLEVADOS AL PINYIN (TRANSCRIPCIÓN DEL CHINO MANDARÍN AL ALFABETO LATINO), SE TRADUCEN COMO: «AO», QUE SE TRADUCE AL CASTELLANO COMO: ENSENADA DE MAR, BAHÍA; «WEI», QUE SE TRADUCE AL CASTELLANO COMO: MANTENER; Y «LI», QUE SE TRADUCE AL CASTELLANO COMO: BONITA. LOS CARACTERES EN SU CONJUNTO SE TRADUCEN COMO «AO WEI LI», LOS CUALES, NO POSEE TRADUCCIÓN ALGUNA AL IDIOMA CASTELLANO NI TIENE UN SIGNIFICADO ESPECÍFICO. LOS CARACTERES SE PRESENTAN EN COLOR NEGRO, SOBRE UN FONDO BLANCO. SE REIVINDICA EL CONJUNTO DESCRITO EN SU TOTALIDAD, SIN REIVINDICAR PROTECCIÓN EXCLUSIVA SOBRE NINGÚN TÉRMINO O LEYENDA QUE, EN FORMA AISLADA, PUEDA SER CONSIDERADA COMO GENÉRICA O DESCRIPTIVA EN LA CLASE SOLICITADA.

**TRAMITANTE:** LUIS MANUEL RUIZ TORRES - MEDINA TESSMAN FRANCYS ELENA

**Insc. 2025-001021 del 30 DE ENERO DE 2025**

**NOMBRE DE LA MARCA:** PARAMAIBOA

**SOLICITADA POR:** MANUFACTURAS DE TABACOS LA DINASTIA EL CACIQUE PARAMAIBOA CA  
Domicilio: CALLE 13 LOCAL 13-46 OF A BARRIO ANTONIO RICAURTE SAN ANTONIO DEL TACHIRA  
ZONA POSTAL 5007 País: VENEZUELA

**EN CLASE:** 34

**DESCRIPCIÓN DE ETIQUETA:** SE OBSERVA UNA FIGURA OVALADA CONFORMADA DE CUATRO OVALOS EN FORMA DECENDENTE POR TAMAÑO EL PRIMERO DE COLOR DORADO SEGUNDO DE COLOR ROJO TERCERO DORADO DE GROSOR DELGADO Y CUARTO DE COLOR ROJO DENTRO DE LA FIGURA HAY EN EL FONDO UN PAISAJE CON UN CIELO AZUL CLARO NUBES BLANCAS MONTAÑAS DE COLOR VERDE OSCURO Y VERDE CLARO AL LADO DERECHO HAY DOS CHOZAS AMARILLAS UNA DETRAS DE LA OTRA SUELO COLOR VERDE CON MATAS VERDE OSCURAS DISTRIBUIDAS SOBRE PUESTO AL PAISAJE HAY LA FIGURA MASCULINA DE PIE CON SUS PIERNAS ABIERTAS DE CONSTETURA ROBUSTA TIENE PUESTO UN TAPARRABO COLOR AMARILLO SU MANO DERECHA ESTA PUESTA EN EL PECHO Y SU MANO IZQUIERDA TIENE UNA LANZA CON PUTA CON UNA CINTA AMARILLA EN FORMA VERTICAL EN SENTIDO DIAGONAL QUE DESCANZA SOBRE EL PISO LA FIGURA SU CABELLO ES DE COLOR NEGRO LARGO Y LASIO SOBRE LOS HOMBROS, LA SILUETA NO TIENE MUCHO DETALLE SOBRE LOS RAZGOS TIENENDO LINEAS GRUESAS QUE LA MARCAN ES DE COLOR BLANCO FUERA DE LA FIGURA GEOMETRICA SE ENCUANTRA EN LA PARTE SUPERIOR UNA CINTA DORADA GRUERA CON ONDAS EN CADA PUNTA TERMINACION EN DOS PICOS DENTRO DE LA CINTA ESTA ESCRITA LA PALABRA PARAMAIBOA EN LETRA MOLDE COLOR NEGRO Y BORDES DE COLOR BLANCO SE REVENDICA LO DESCRIPTO

**TRAMITANTE:** CORZO RUEDA NELLY CAMILA



**Insc. 2025-001023 del 30 DE ENERO DE 2025**

**NOMBRE DE LA MARCA:** C CARMILA

**SOLICITADA POR:** ARROYAVE VILLORIA CAMILA JHOELY Domicilio: CALLE 2 CASA N°A-5-A-6  
URB COLINAS DE YURUBI SAN FELIPE ESTADO YARACUY País: VENEZUELA



**EN CLASE:** 34

**DESCRIPCIÓN DE ETIQUETA:** LA ETIQUETA CONSISTE EN ARCO DE COLOR AMARILLO CON FONDO AZUL, DENTRO DE ESTE UN CINTILLO AMARILLO CON ESPEGIAS EN SUS LADOS Y ARRIBA UNA CORONA DE COLOR AMARILLO, EN EL CENTRO LA LETRA "C", COLOR AMARILLO Y EN SU PARTE INFERIOR SE LEE EL NOMBRE "CARMILA" CON LETRAS GRUESAS DE FORMA RECTA COLOR BLANCO

**TRAMITANTE:** ARROYAVE VILLORIA CAMILA JHOELY

**Insc. 2025-001052 del 31 DE ENERO DE 2025**

**NOMBRE DE LA MARCA:** XTI

**SOLICITADA POR:** XTI FOOTWEAR, S.L. Domicilio: P.I. Las Teresas, C/ Miguel Servet, s/n 30510 Yecla, Murcia País: ESPAÑA



**EN CLASE:** 25

**DESCRIPCIÓN DE ETIQUETA:** CONSISTE EN LAS LETRAS XTI, ESCRITAS EN LETRAS DE IMPRENTA, MAYÚSCULAS, DE TRAZO GRUESO, COLOR ROJO. LA LETRA X EN MAYÚSCULA Y LAS LETRAS T E I EN MINÚSCULAS. SE REIVINDICA XTI Y TODO EL CONJUNTO DESCRITO CON EL COLOR INDICADO EN EL.

**TRAMITANTE:** ENRIQUE J. CHEANG VERA - MARIANELLA MONTILLA RIOS - DOMINGUEZ FRANCHI MIGUEL ANGEL

**Insc. 2025-001067 del 31 DE ENERO DE 2025**

**NOMBRE DE LA MARCA:** BLAZE

**SOLICITADA POR:** CORPORACIÓN INLACA C.A Domicilio: AVENIDA MANUEL IRIBARREN BORGES C/C AV. TRANSVERSAL 1 EDIF INLACA PISO PB OF N/A ZONA INDUSTRIAL SUR II VALENCIA CARABOBO ZONA POSTAL 2003 País: VENEZUELA



**EN CLASE:** 33

**DESCRIPCIÓN DE ETIQUETA:** LOGOTIPO EN FONDO NEGRO CON LETRAS CURSIVAS CON LA PALABRA BLAZE DE COLOR BLANCO, ENCIMA DE UNA LLAMA ARDIENTE EN EL MEDIO COLOR AMARILLO Y DE LOS LADOS NARANJA. REPRESENTANDO LO ARDIENTE DE LA MARCA Y A SU VEZ DELICADO Y AGRADABLE. QUE LA PALABRA BLAZE TRADUCIDA AL CASTELLANO SIGNIFICA FUEGO.

**TRAMITANTE:** SIERRA DEMETRIOS ALEJANDRO

**Insc. 2025-001068 del 31 DE ENERO DE 2025**

**NOMBRE DE LA MARCA:** BLAZE

**SOLICITADA POR:** CORPORACIÓN INLACA C.A Domicilio: AVENIDA MANUEL IRIBARREN BORGES C/C AV. TRANSVERSAL 1 EDIF INLACA PISO PB OF N/A ZONA INDUSTRIAL SUR II VALENCIA CARABOBO ZONA POSTAL 2003 País: VENEZUELA



**EN CLASE:** 32

**DESCRIPCIÓN DE ETIQUETA:** LOGOTIPO EN FONDO NEGRO CON LETRAS CURSIVAS CON LA PALABRA BLAZE DE COLOR BLANCO, ENCIMA DE UNA LLAMA ARDIENTE EN EL MEDIO COLOR

AMARILLO Y DE LOS LADOS NARANJA. REPRESENTANDO LO ARDIENTE DE LA MARCA Y A SU VEZ DELICADO Y AGRADABLE. QUE LA PALABRA BLAZE TRADUCIDA AL CASTELLANO SIGNIFICA FUEGO.

**TRAMITANTE:** SIERRA DEMETRIOS ALEJANDRO

**Insc. 2025-001082 del 31 DE ENERO DE 2025**

**NOMBRE DE LA MARCA:** MILK FROM IRISH GRASS-FED COWS KERRYGOLD

**SOLICITADA POR:** ORNUA CO-OPERATIVE LIMITED Domicilio: GRATTAN HOUSE, LOWER MOUNT STREET, DUBLIN 2. País: IRLANDA

**EN CLASE:** 29

**DESCRIPCIÓN DE ETIQUETA:** CONSISTE EN UN DISEÑO EN EL CUAL SE LEE 'MILK FROM IRISH GRASS-FED COWS KERRYGOLD' (LECHE DE VACAS ALIMENTADAS CON PASTO IRLANDÉS KERRYGOLD); CON LA PARTICULARIDAD QUE EL TEXTO ESTÁ DISTRIBUIDO EN DOS NIVELES. EN EL NIVEL SUPERIOR ESTÁ 'MILK FROM IRISH GRASS-FED COWS' EN LETRAS MAYÚSCULAS DE COLOR VERDE; CON LA PARTICULARIDAD QUE LAS ESTÁN COLOCADAS FORMANDO UNA CURVA. EN EL SEGUNDO NIVEL SE LEE 'KERRYGOLD' EN LETRAS ESTILIZADAS, MINÚSCULAS (CON EXCEPCIÓN DE LA PRIMERA LETRA) TODAS ELLAS ESCRITAS EN COLOR BLANCO. CON LA PARTICULARIDAD QUE EL TEXTO ESTÁ SOBRE EL LATERAL DE UNA FIGURA DE FANTASÍA QUE ES LA REPRESENTACIÓN BIDIMENSIONAL DE UNA CAJA RECTANGULAR, LA CUAL DA LA SENSACIÓN DE TRIDIMENSIONALIDAD MEDIANTE LA COMBINACIÓN DE LOS COLORES: BEIGE, CREMA, ARENA Y MARRÓN. SE REIVINDICA EL CONJUNTO ANTERIORMENTE DESCRITO Y LOS COLORES ANTES MENCIONADOS. NO SE REIVINDICA POR SEPARADO LOS TÉRMINOS GENÉRICOS Y/O ALUSIVOS AL PRODUCTO, TALES COMO 'MILK', 'IRISH', 'COWS' O 'GRASS-FED', PERO SI EN SU CONJUNTO Y SEGÚN LO DISPUESTO EN LA IMAGEN.

**TRAMITANTE:** RAFAEL ERNESTO ORTIN PEROZO - MANUEL POLANCO FERNANDEZ - MARIA AUXILIADORA JURADO INFANTE - LUIS ALEJANDRO HENRIQUEZ - ANNET ANGULO CELIS - GUILLERMO ALBERTO LOPEZ ZAMBRANO



**Insc. 2025-001083 del 31 DE ENERO DE 2025**

**NOMBRE DE LA MARCA:** MILK FROM IRISH GRASS-FED COWS KERRYGOLD

**SOLICITADA POR:** ORNUA CO-OPERATIVE LIMITED Domicilio: GRATTAN HOUSE, LOWER MOUNT STREET, DUBLIN 2. País: IRLANDA

**EN CLASE:** 29

**DESCRIPCIÓN DE ETIQUETA:** CONSISTE EN UN DISEÑO EN EL CUAL SE LEE 'MILK FROM IRISH GRASS-FED COWS KERRYGOLD' (LECHE DE VACAS ALIMENTADAS CON PASTO IRLANDÉS KERRYGOLD); CON LA PARTICULARIDAD QUE EL TEXTO ESTÁ DISTRIBUIDO EN DOS NIVELES. EN EL NIVEL SUPERIOR ESTÁ 'MILK FROM IRISH GRASS-FED COWS' EN LETRAS MAYÚSCULAS DE COLOR VERDE; CON LA PARTICULARIDAD QUE LAS ESTÁN COLOCADAS FORMANDO UNA CURVA. EN EL SEGUNDO NIVEL SE LEE 'KERRYGOLD' EN LETRAS ESTILIZADAS, MINÚSCULAS (CON EXCEPCIÓN DE LA PRIMERA LETRA) TODAS ELLAS ESCRITAS EN COLOR BLANCO. CON LA PARTICULARIDAD QUE EL TEXTO ESTÁ SOBRE EL LATERAL DE UNA FIGURA DE FANTASÍA QUE ES LA REPRESENTACIÓN BIDIMENSIONAL DE UNA CAJA RECTANGULAR, LA CUAL DA LA SENSACIÓN DE TRIDIMENSIONALIDAD MEDIANTE LA COMBINACIÓN DE LOS COLORES: BLANCO, GRIS, GRIS CENIZA, PLATA Y GRIS PERLA. SE REIVINDICA EL CONJUNTO ANTERIORMENTE



DESCRITO Y LOS COLORES ANTES MENCIONADOS. NO SE REIVINDICA POR SEPARADO LOS TÉRMINOS GENÉRICOS Y/O ALUSIVOS AL PRODUCTO, TALES COMO `MILK`, `IRISH`, `COWS` O `GRASS-FED`, PERO SI EN SU CONJUNTO Y SEGÚN LO DISPUESTO EN LA IMAGEN.

**TRAMITANTE:** RAFAEL ERNESTO ORTIN PEROZO - MANUEL POLANCO FERNANDEZ - MARIA AUXILIADORA JURADO INFANTE - LUIS ALEJANDRO HENRIQUEZ - ANNET ANGULO CELIS - GUILLERMO ALBERTO LOPEZ ZAMBRANO

**Insc. 2025-001085 del 31 DE ENERO DE 2025**

**NOMBRE DE LA MARCA:** POSITIVO

**SOLICITADA POR:** PRIETO PRIETO JOSE GERARDO Domicilio: URB BUENA VISTA, VEREDA 3, CASA Nº 7. PARROQUIA DOMINGO PEÑA MUNICIPIO LIBERTADOR ESTADO BOLIVARIANO DEMERIDA País: VENEZUELA

**EN CLASE:** 3

**DESCRIPCIÓN DE ETIQUETA:** EL LOGOTIPO CONSISTE EN EL NOMBRE DE LA MARCA POSITIVO ESCRITO EN LA FUENTE TIPOGRÁFICA POPPINS BOLD, QUE SE CARACTERIZA POR UN ESTILO MODERNO Y ESTILIZADO, COMPUESTA POR FORMAS GEOMÉTRICAS LIMPIAS Y DE ALTA LEGIBILIDAD QUE APORTAN UN AIRE MINIMALISTA AL DISEÑO. LA PALETA CROMÁTICA COMBINA ROJO (#FF0000) Y AZUL (#00400FF), CREANDO UN CONTRASTE VISUAL DINÁMICO QUE SE ENRIQUECE CON DEGRADADOS QUE INCORPORAN EL TONO VIOLETA (#414495), TRANSMITIENDO SENSACIONES DE CONFIANZA, SALUD Y PROFESIONALISMO. ELEMENTOS QUE LO CONFORMAN: PARTIENDO DE LA LETRA "P" DE LA TIPOGRAFÍA POPPINS, SE REALIZA LA MODIFICACIÓN DE LA ASTA DESCENDENTE, TRANSFORMANDO LA RECTA A CURVA. TRATAMIENTO CROMÁTICO: ROJO (#FF0000), DEGRADADO DE ROJO (#FF0000) A AZUL (#00400FF) CON TRANSICIÓN VIOLETA (#414495). CONTRAFORMA (ESPACIO INTERNO DE LA P): DISEÑADA COMO UNA CRUZ POSITIVA CON PUNTAS REDONDEADAS, EN BLANCO (FFFFFF) LETRAS "O, S, I, T" (CUERPO DEL NOMBRE) TIPOGRAFÍA POPPINS BOLD CON ESTILO GEOMÉTRICO-MINIMALISTA. TRATAMIENTO CROMÁTICO: AZUL (#0040FF) LETRA DISEÑO TRANSFORMADO: ADOPTA LA FORMA DE UN CHECKMARK (MARCA DE VERIFICACIÓN) INTERACCIÓN CON LA "I", A TRAVÉS DE LA SUPERPOSICIÓN E INCLINACIÓN CON LA LETRA ADYACENTE "O". TRATAMIENTO CROMÁTICO: DEGRADADO DE ROJO (#FF0000) A AZUL (#00400FF) CON TRANSICIÓN VIOLETA.

**TRAMITANTE:** PRIETO PRIETO JOSE GERARDO



**Insc. 2025-001087 del 03 DE FEBRERO DE 2025**

**SOLICITADA POR:** LABORATORIO HOMEOPÁTICO VIHOM, C.A. Domicilio: AV. ROTARIA CON AV. 25, EDIFICIO VIHOM, PISO PB, OFIC. PB, SECTOR VILLA PASTORA, ACARIGUA, ESTADO PORTUGUESA. País: VENEZUELA

**EN CLASE:** 5

**DESCRIPCIÓN DE ETIQUETA:** EL DISEÑO SE DESCRIBE DE LA SIGUIENTE MANERA: SE PRESENTA UNA FIGURA ABSTRACTA, LA CUAL SE APRECIA QUE ESTÁ FORMADA IGUALMENTE POR OTRAS CUATRO FIGURAS ABSTRACTAS MÁS PEQUEÑAS QUE SON COMPLETAMENTE IGUALES EN FORMA Y TAMAÑO. ESTAS CUATRO PEQUEÑAS FIGURAS ABSTRACTAS, SE PRESENTAN DE MANERA CONTINUA Y LIGERAMENTE SEPARADAS FORMANDO ASÍ, UN CÍRCULO CON LAS CUATRO PEQUEÑAS FIGURAS. CON LO CUAL SE PUEDE OBSERVAR QUE, LAS CUATRO



PEQUEÑAS FIGURAS ABSTRACTAS FORMADAS EN CÍRCULO SON LAS QUE LE DAN LA FORMA A LA FIGURA ABSTRACTA INICIAL. DEBIDO A ESTO, SE PUEDE APRECIAR QUE LA FIGURA ABSTRACTA INICIAL, ES SEMEJANTE O PARECIDO A UNA FLOR IMAGINARIA FORMADA POR CUATRO PÉTALOS, Y CADA PÉTALO ESTÁ DELINEADO CON TRAZOS MEDIANOS DE COLOR AZUL REY OSCURO Y DE FONDO ES DEL COLOR AZUL REY. AHORA BIEN, SE OBSERVA QUE SÓLO EN LA PUNTA DEL PÉTALO QUE SE ENCUENTRA EN LA PARTE SUPERIOR DE LA FIGURA ABSTRACTA, TIENE UN PEQUEÑO TRAZO HORIZONTAL DE COLOR AZUL MUY OSCURO QUE PODRÍA SEÑALARSE COMO UN COLOR NEGRO. TODO EL DISEÑO DESCRITO ESTÁ CONTENIDO, EN UN FONDO DE COLOR BLANCO. SE REIVINDICA TODO EL CONJUNTO DESCRITO Y LOS COLORES SEÑALADOS CONFORME A LOS FACSIMILES QUE SE ACOMPAÑAN.

**TRAMITANTE:** DE BIASI RODRIGUEZ LEONARDO JAVIER

**Insc. 2025-001089 del 03 DE FEBRERO DE 2025**

**SOLICITADA POR:** LABORATORIO HOMEOPÁTICO VIHOM, C.A. Domicilio: AV. ROTARIA CON AV. 25, EDIFICIO VIHOM, PISO PB, OFIC. PB, SECTOR VILLA PASTORA, ACARIGUA, ESTADO PORTUGUESA. País: VENEZUELA

**EN CLASE:** 3

**DESCRIPCIÓN DE ETIQUETA:** EL DISEÑO SE DESCRIBE DE LA SIGUIENTE MANERA: SE PRESENTA UNA FIGURA ABSTRACTA, LA CUAL SE APRECIA QUE ESTÁ FORMADA IGUALMENTE POR OTRAS CUATRO FIGURAS ABSTRACTAS MÁS PEQUEÑAS QUE SON COMPLETAMENTE IGUALES EN FORMA Y TAMAÑO. ESTAS CUATRO PEQUEÑAS FIGURAS ABSTRACTAS, SE PRESENTAN DE MANERA CONTINUA Y LIGERAMENTE SEPARADAS FORMANDO ASÍ, UN CÍRCULO CON LAS CUATRO PEQUEÑAS FIGURAS. CON LO CUAL SE PUEDE OBSERVAR QUE, LAS CUATRO PEQUEÑAS FIGURAS ABSTRACTAS FORMADAS EN CÍRCULO SON LAS QUE LE DAN LA FORMA A LA FIGURA ABSTRACTA INICIAL. DEBIDO A ESTO, SE PUEDE APRECIAR QUE LA FIGURA ABSTRACTA INICIAL, ES SEMEJANTE O PARECIDO A UNA FLOR IMAGINARIA FORMADA POR CUATRO PÉTALOS, Y CADA PÉTALO ESTÁ DELINEADO CON TRAZOS MEDIANOS DE COLOR AZUL REY OSCURO Y DE FONDO ES DEL COLOR AZUL REY. AHORA BIEN, SE OBSERVA QUE SÓLO EN LA PUNTA DEL PÉTALO QUE SE ENCUENTRA EN LA PARTE SUPERIOR DE LA FIGURA ABSTRACTA, TIENE UN PEQUEÑO TRAZO HORIZONTAL DE COLOR AZUL MUY OSCURO QUE PODRÍA SEÑALARSE COMO UN COLOR NEGRO. TODO EL DISEÑO DESCRITO ESTÁ CONTENIDO, EN UN FONDO DE COLOR BLANCO. SE REIVINDICA TODO EL CONJUNTO DESCRITO Y LOS COLORES SEÑALADOS CONFORME A LOS FACSIMILES QUE SE ACOMPAÑAN.

**TRAMITANTE:** DE BIASI RODRIGUEZ LEONARDO JAVIER



**Insc. 2025-001109 del 03 DE FEBRERO DE 2025**

**NOMBRE DE LA MARCA:** PP POWERPRO TOOLS

**SOLICITADA POR:** INVERSIONES FERRACA, C.A. Domicilio: CR 4 ENTRE CALLES 6 Y 7 C.C. PARQUE INDUSTRIAL EL RECREO II NIVEL PB. LOCAL G7 ZONA INDUSTRIAL I, BARQUISIMETO, LARA, ZONA POSTAL 3001. País: VENEZUELA

**EN CLASE:** 7

**DESCRIPCIÓN DE ETIQUETA:** EL MENCIONADO DISEÑO CONSISTE EN UNA ETIQUETA DE FONDO BLANCO EN CUYO INTERIOR EN LA PARTE CENTRICA SE ESCRIBE -PP POWERPRO- (-PP-PODER- Y -PRO- DE LA ABREVIACION DE -PROFESIONAL- TRADUCIDO DEL IDIOMA INGLES) EN



LETRA MOLDE DE TRAZO GRUESO EN COLOR ROJO PARA LA PRIMERA LETRA -P- DEL CONJUNTO Y PARA LA PALABRA -POWER- Y COLOR AZUL PARA LA SEGUNDA LETRA -P- DEL CONJUNTO Y PARA LA PALABRA -PRO-, EN LA PARTE INFERIOR DERECHA DEL CONJUNTO DESCRITO SE ESCRIBE LA PALABRA -TOOLS- (-HERRAMIENTAS- TRADUCIDO DEL IDIOMA INGLES) EN LETRA MOLDE DE TRAZO GRUESO EN COLOR ROJO OSCURO, SE REIVINDICA TODO LO AQUI DESCRITO Y COLORES, NO SE REIVINDICAN TERMINOS GENERICOS NI DESCRIPTIVOS. NO SE REIVINDICA LA PALABRA "TOOLS" ("HERRAMIENTA" TRADUCIDO DEL IDIOMA INGLES) YA QUE RESULTA SER UN TERMINO GENERICO.

**TRAMITANTE:** RAMOS CALDERARO ALBERTO JOSE DEL CARMEN

**Insc. 2025-001117 del 03 DE FEBRERO DE 2025**

**NOMBRE DE LA MARCA:** SIMR+MP SALUD INTEGRAL MADRE RAFOLS MEDICINA PREPAGADA

**SOLICITADA POR:** SALUD INTEGRAL MADRE RAFOLS, C.A. Domicilio: MARACAIBO, EDO. ZULIA  
País: VENEZUELA

**EN CLASE:** 16

**DESCRIPCIÓN DE ETIQUETA:** LA ETIQUETA DE LA MARCA VIENE DADA POR LAS LETRAS SIMR+MP SALUD INTEGRAL MADRE RAFOLS MEDICINA PREPAGADA, LAS CUALES SON MAYÚSCULAS, EN COLOR AZUL MARINO, DE TRAZO GRUESO Y TIPO SCRIPT, SEGUIDAMENTE, SE OBSERVA UNA FIGURA EN FORMA DE CRUZ (+) EN COLOR TURQUESA, A PARTIR DEL CUAL SALEN LAS LETRAS MP EN MAYÚSCULAS, EN EL MISMO COLOR TURQUESA Y CON EL MISMO TRAZO GRUESO Y DE TIPO SCRIPT. LA MENCIONADA FIGURA EN FIRMA DE CRUZ (+) INTERRUMPE LA CONTINUIDAD DE LAS LETRAS R Y M, LO CUAL DA LA PERCEPCIÓN DE QUE LA CRUZ O SIGNO DE MÁS ESTA SUPERPUESTA A AMBAS LETRAS. DEBAJO DEL CONJUNTO DESCRITO SE LEE EN LETRAS PEQUEÑAS TIPO SCRIPT, MAYÚSCULAS, DE COLOR AZUL Y DE TRAZO FINO SALUD INTEGRAL MADRE RAFOLS MEDICINA PREPAGADA. SE REIVINDICA EL CONJUNTO DESCRITO INCLUYENDO LOS COLORES EXCEPTUANDO LAS PARTES GENÉRICAS CONTENIDAS EN EL MISMO

**TRAMITANTE:** OSCAR JOSE HERNANDEZ PELEY



**Insc. 2025-001167 del 04 DE FEBRERO DE 2025**

**NOMBRE DE LA MARCA:** T

**SOLICITADA POR:** TETHER OPERATIONS, S.A. DE C.V. Domicilio: COLONIA ESCALÓN, 87 AVENIDA NORTE, CALLE EL MIRADOR, EDIFICIO TORRE FUTURA, OFICINA 06, NIVEL 11, SAN SALVADOR. País: EL SALVADOR

**EN CLASE:** 9

**DESCRIPCIÓN DE ETIQUETA:** CONSISTE EN UN DISEÑO EN EL CUAL SE LEE 'T' (SIN TRADUCCIÓN) EN LETRA ESTILIZADA, DE TRAZO GRUESO Y MAYÚSCULA; CON LA PARTICULARIDAD QUE LA 'T' ESTÁ DIVIDIDA SIMÉTRICAMENTE POR EL EJE VERTICAL, CON LA MITAD DERECHA EN BLANCO Y LA OTRA MITAD EN NEGRO. LA LETRA SE ENCUENTRA SOBRE UNA FIGURA QUE SEMEJA UN DIAMANTE, (CON LA PUNTA MÁS AGUDA PARA ABAJO), CON BORDE EN TRAZO FINO Y COLOR NEGRO; CON LA PARTICULARIDAD QUE ESTÁ DIVIDIDO POR LA MITAD (EJE VERTICAL), CON EL LADO DERECHO EN COLOR NEGRO Y EL OTRO EN COLOR BLANCO. A MITAD DEL TRAZO VERTICAL DE LA LETRA 'T' HAY UNA BANDA CIRCULAR QUE LO RODEA, LA CUAL TIENE LA MITAD IZQUIERDA DE COLOR NEGRO Y LA DERECHA DE COLOR



BLANCO. SE REIVINDICA EL CONJUNTO ANTERIORMENTE DESCRITO Y LOS COLORES ANTES MENCIONADOS.

**TRAMITANTE:** RAFAEL ERNESTO ORTIN PEROZO - MANUEL POLANCO FERNANDEZ - MARIA AUXILIADORA JURADO INFANTE - LUIS ALEJANDRO HENRIQUEZ - ANNET ANGULO CELIS - GUILLERMO ALBERTO LOPEZ ZAMBRANO

**Insc. 2025-001205 del 05 DE FEBRERO DE 2025**

**NOMBRE DE LA MARCA:** EURO EM MERCADO

**SOLICITADA POR:** EUROMERCADO, C.A. Domicilio: Maracay, Edo. Aragua País: VENEZUELA

**EN CLASE:** 16

**DESCRIPCIÓN DE ETIQUETA:** EL DISEÑO SE REFIERE AL CONJUNTO DE PALABRAS DENOMINADO: EURO E M MERCADO; EN LA CUAL, SE PRESENTA PRIMERAMENTE Y EN LETRAS DE COLOR NEGRO LA PALABRA EURO; SEGUIDAMENTE Y EN EL CENTRO DEL DISEÑO OBSERVAMOS LAS LETRAS ?E? LA LETRA ?M?, ESTAS, COLOCADAS UNA ENCIMA DE LA OTRA Y DE FORMA INCLINADA, DONDE EN LA PARTE SUPERIOR LA LETRA ?E? DISEÑADA EN LETRA MAYÚSCULA, ES DE COLOR ROJO; POR DEBAJO DE ELLA, SE PRESENTA LA LETRA ?M?, ESTA IGUALMENTE INCLINADA PERO CON LA PARTICULARIDAD DE QUE ESTA COLOCADA DE FORMA CONTRARIA A LA ?E? SUPERIOR, TAMBIÉN SE PRESENTA EN MAYÚSCULA Y ES DE COLOR VERDE; POR ULTIMO LEEMOS EN FORMA HORIZONTAL LA PALABRA MERCADO (LETRAS DE COLOR NEGRO). EUROMERCADO (SIN TRADUCCIÓN). SE REIVINDICA LO DESCRITO, MENOS LO GENERICO.

**TRAMITANTE:** LUIS ALBERTO DE JESUS HENRIQUEZ



**Insc. 2025-001227 del 06 DE FEBRERO DE 2025**

**SOLICITADA POR:** MARTIDERM, SL. Domicilio: Garnatxa, 20-22 Parque Empresarial de Cervelló, 08758 Cervelló (Barcelona), España País: ESPAÑA

**EN CLASE:** 3

**TRAMITANTE:** MOREAU AYMARD JACQUELINE J. - GONZALEZ BENOIT ANA CAROLINA - GARCIA BARRETO YISMAR - BARRIOS MARIA FERNANDA

**MARTIDERM**

**Insc. 2025-001232 del 06 DE FEBRERO DE 2025**

**NOMBRE DE LA MARCA:** DULOPT

**SOLICITADA POR:** ALIMENTOS AGRO-MAR MG C.A. Domicilio: Ctra Nacional Maracay - Choroní Casa NRO S/N sector Tremaría Choroní Aragua País: VENEZUELA

**EN CLASE:** 30

**DESCRIPCIÓN DE ETIQUETA:** DULOPT: PALABRA COMPUESTA SIN NINGÚN SIGNIFICADO ESPECIFICO. EN LA ETIQUETA DESTACAN LAS FIGURAS DE UN GRANO GRANDE OVALADO EN COLOR AMARILLO CON PEQUEÑAS LÍNEAS BLANCAS Y UN GRANO DE CAFÉ EN COLOR MARRÓN CON UNA LINEA BLANCA EN LA MITAD DE LA FIGURA, AMBOS GRANOS ACOMPAÑADOS POR UNA SILUETA DE UNA HOJA EN COLOR VERDE. AL LADO DERECHO DE LOS GRANOS SE LEE LA PALABRA DULOPT EN COLOR MARRÓN EN ALTAS Y BAJAS. NO SE REIVINDICAN LOS TÉRMINOS GENÉRICOS NI DESCRIPTIVAS PRESENTES EN EL SIGNO, MÁS SI LA TOTALIDAD DE LOS ELEMENTOS FONÉTICOS Y GRÁFICOS, ASÍ COMO LOS COLORES DE LOS ELEMENTOS. PRESENTES EN LA ETIQUETA,

**TRAMITANTE:** MORA GÓMEZ ALFREDO JOSE



**Insc. 2025-001242 del 06 DE FEBRERO DE 2025****SOLICITADA POR:** INVENTIVA Domicilio: 50 rue de Dijon, 21121 Daix, Francia País: FRANCIA**HOLXETY****EN CLASE:** 5**TRAMITANTE:** MANUEL SANCHEZ ABRAHAM - CARLEN SANCHEZ HERRERA - ADOLFO LOPEZ MORENO - GAJU DE TOVAR LAURA - GONZALEZ DIAZ LEIDY**Insc. 2025-001243 del 06 DE FEBRERO DE 2025****NOMBRE DE LA MARCA:** REBORN**SOLICITADA POR:** MOHAMMAD ALI MOUALLEM ABDAL KADER Domicilio: Carretera vieja Baruta. Edificio Suite Palace. Piso 8. Apartamento 8C País: VENEZUELA**EN CLASE:** 28

**DESCRIPCIÓN DE ETIQUETA:** LA ETIQUETA COMPRENDE UNA FIGURA ESFÉRICA CON BORDES CURVOS DE COLOR BEIGE, TENIENDO UNA SOMBRA DE COLOR VINOTINTO OSCURO QUE SOBRESALE DE MANERA EXTERNA. DENTRO DE LA FIGURA ESFÉRICA, SE ENCUENTRA UN CIRCULO DE COLOR NEGRO. DENTRO DEL REFERIDO CIRCULO, SE ENCUENTRA UN FONDO DE COLOR ROSADO CLARO CON UN CIRCULO DE COLOR BEIGE, EN EL CITADO CIRCULO BEIGE ESTÁ UN CORAZÓN COLOR ROSADO OSCURO EN EL LADO SUPERIOR IZQUIERDO. IGUALMENTE, DENTRO DEL REFERIDO CIRCULO COLOR BEIGE SE ENCUENTRA LA PALABRA "REBORN" CUYO SIGNIFICADO AL CASTELLANO ES "RENACER" / "RENACIDO", CON UN TIPO DE LETRA CURSIVA Y DE COLOR ROSA OSCURO, SIENDO LA PRIMERA LETRA MAYÚSCULA Y EL RESTANTE EN MINÚSCULA, ASIMISMO, EN LA LETRA R SE ENCUENTRA UNA ESTRELLA DE CUATRO PUNTAS DE COLOR BEIGE Y MÁS ABAJO DE LA LETRA N SE ENCUENTRAN DOS ESTRELLAS IGUAL DE CUATRO PUNTAS Y DE COLOR BEIGE. SE REIVINDICA LA TOTALIDAD DE LA FIGURA Y LA PALABRA, EN LOS COLORES ANTES DESCRITOS.

**TRAMITANTE:** MOHAMMAD ALI MOUALLEM ABDAL KADER**Insc. 2025-001245 del 06 DE FEBRERO DE 2025****NOMBRE DE LA MARCA:** RIGHT CHOICE**SOLICITADA POR:** FARHAT FARHAT MAHMOUD Domicilio: AV. ANDRES BELLO EDIFICIO INTERCONTINENTAL PISO 8, APTO. 8-A. URB. LOS PALOS GRANDES País: VENEZUELA**EN CLASE:** 25

**DESCRIPCIÓN DE ETIQUETA:** EL LOGOTIPO DE RC RIGHT CHOICE SE CARACTERIZA POR UNA COMPOSICIÓN MODERNA Y SOFISTICADA, DIVIDIENDO LAS INICIALES RC DE FORMA VERTICAL, CON UN DISEÑO ÚNICO QUE REFLEJA LA ESENCIA DE LA MARCA: ELEGANCIA, ESTILO Y ELECCIÓN ACERTADA. LA LETRA R ESTÁ EN COLOR NEGRO, DESTACANDO POR SU ESTRUCTURA SÓLIDA Y FIRME, TRANSMITIENDO CONFIANZA Y ESTABILIDAD. LA LETRA C SE PRESENTA EN COLOR ROJO, SIMBOLIZANDO LA PASIÓN, ENERGÍA Y DINAMISMO QUE DEFINE A RC RIGHT CHOICE. EL ROJO, VIBRANTE Y AUDAZ, EXPRESA EL CARÁCTER INNOVADOR Y ATREVIDO DE LA MARCA. EN LA DIVISIÓN ENTRE LAS DOS LETRAS, SE ENCUENTRA EL TEXTO RIGHT CHOICE EN UN TONO NEGRO, QUE REFUERZA EL MENSAJE DE LA MARCA DE SER LA



OPCIÓN CORRECTA. EL DISEÑO DEL LOGOTIPO REFLEJA UN EQUILIBRIO PERFECTO ENTRE LO CLÁSICO Y LO MODERNO, CON UN ENFOQUE MINIMALISTA PERO LLAMATIVO. LAS LÍNEAS LIMPIAS Y LA DISTRIBUCIÓN VERTICAL DE LAS LETRAS APORTAN UN AIRE DE CONTEMPORANEIDAD, MIENTRAS QUE LOS COLORES NEGRO Y ROJO REFUERZAN LOS VALORES DE ELEGANCIA, CONFIANZA Y AUDACIA. TIPOGRAFIA UTILIZADA ES CINZEL, LOS COLORES SON NEGRO PANTONE BLACK C Y ROJO PANTONE 185C. DICHA MARCA: "RIGHT CHOICE", ESTA COMPUESTA POR DOS PALABRAS. SIENDO LA PRIMERA "RIGHT" QUE TIENE SU SIGNIFICADO EN CASTELLANO "CORRECTO". LA SEGUNDA PALABRA SIENDO "CHOICE" QUE TIENE SU SIGNIFICADO EN CASTELLANO "ELECCIÓN". ASÍ COMPONIENDO LA FRASE COMPLETA "RIGHT CHOICE", QUE SE TRADUCE AL CASTELLANO EN "ELECCIÓN CORRECTA".

**TRAMITANTE:** FARHAT FARHAT MAHMOUD

**Insc. 2025-001248 del 06 DE FEBRERO DE 2025**

**NOMBRE DE LA MARCA:** SABAS BEAUTY SB

**SOLICITADA POR:** FRANYELIS ALEXANDRA MERCHAN VALE Domicilio: CALLE JOSE GREGORIO HERNANDEZ CASA NRO SN BARRIO NUEVO DIA CARACAS País: VENEZUELA



**EN CLASE:** 3

**DESCRIPCIÓN DE ETIQUETA:** EL LOGO TIENE UN FONDO BLANCO CON LETRAS EN RELIEVE DE COLOR NEGRO Y POR DEBAJO DE ELLAS, LAS MISMA LETRAS EN COLOR LILA COMO SOMBRAS Y EN LA PARTE DEL CENTRO EL NOMBRE SABAS BEAUTY SB CON UNA MARIPOSA NEGRA ENCIMA DE LA LETRA B CON UNA SOMBRA LILA.

**TRAMITANTE:** FRANYELIS ALEXANDRA MERCHAN VALE

**Insc. 2025-001275 del 07 DE FEBRERO DE 2025**

**NOMBRE DE LA MARCA:** STARFI CODE

**SOLICITADA POR:** STARFI CODE, C.A Domicilio: AV.LA HABANA EDF. VICTORIA PISO 3 APT 5 URB LOS CAOBOS CARACAS País: VENEZUELA



**EN CLASE:** 9

**DESCRIPCIÓN DE ETIQUETA:** LA PRESENTE ETIQUETA SE HACE CONSTAR QUE LA DENOMINACIÓN STARFI CODE, ESTA COMPUESTA POR DOS ELEMENTOS STARFI SE TRATA DE UN NOMBRE PROPIO DE CREACIÓN ORIGINAL, NO POSEE SIGNIFICADO EN IDIOMAS ALGUNO, NI ESTA ASOCIADO A NINGUN CONCEPTO EXISTENTE. SU USO EN ESTA MARCA OBEDECE UNICAMENTE A FINES DISTINTIVOS, E IDENTIFICATIVOS DENTRO DE LA PROPUESTA COMERCIAL O DE SERVICIOS CORRESPONDIENTES. CODE ES UNA PALABRA DE ORIGEN INGLES QUE SE TRADUCE AL ESPANOL COMO, CODIGO EN EL IDIOMA CASTELLANO. LA COMBINACIÓN DE STARFI CODE, ES UNA EXPRESIÓN ÚNICA Y DISTINTIVA, CUYA FINALIDAD ES IDENTIFICAR DE MANERA EXCLUSIVA PRODUCTOS O SERVICIOS VINCULADOS, AL AREA TECNOLÓGICA, INFORMÁTICA, EXPRESIÓN COMUN O REFERENCIA CONCEPTUAL, EXISTENTE EN OTRO IDIOMA. SE DESCRIBE EL CONJUNTO DESCRITO. SE LEE STARFI EN LETRAS GRANDES CON FONDO GRIS LA LETRA A ESTA CON FORMA DE TRIANGULO ABIERTA DEBAJO CON FONDO DE COLOR ROJO Y DEBAJO SE LEE CODE CON FONDO GRIS.

**TRAMITANTE:** GONZALEZ HURTADO JULIAN DAVID

**Insc. 2025-001276 del 07 DE FEBRERO DE 2025****NOMBRE DE LA MARCA:** STEEL H&Y IMPORT**SOLICITADA POR:** MENDOZA LOPEZ YARISMAR DEL CARMEN Domicilio: CALLE 13, CASA S/N, URBANIZACIÓN RAFAEL AREVALO, DUACA, LARA País: VENEZUELA**EN CLASE:** 12

**DESCRIPCIÓN DE ETIQUETA:** SE PRESENTA EN UN FORMATO CUADRADO CON FONDO DE COLOR ROJO SÓLIDO. EN LA PARTE SUPERIOR, SE ENCUENTRA UNA ILUSTRACIÓN ESTILIZADA DE UNA MOTOCICLETA EN COLOR BLANCO, REPRESENTADA CON LÍNEAS SIMPLES Y GEOMÉTRICAS. DEBAJO DE LA ILUSTRACIÓN, EN EL CENTRO DEL DISEÑO, APARECE EL TEXTO "STEEL H&Y" EN LETRAS MAYÚSCULAS DE COLOR BLANCO, UTILIZANDO UNA TIPOGRAFÍA SERIF. EN LA PARTE INFERIOR, EN UN TAMAÑO MÁS REDUCIDO Y TAMBIÉN EN COLOR BLANCO, SE ENCUENTRA LA PALABRA "IMPORT", ESCRITA EN MAYÚSCULAS, CON LA LETRA "O" DISEÑADA CON UN TRAZO DIAGONAL DISTINTIVO. EL CONJUNTO DE ELEMENTOS GRÁFICOS Y TIPOGRÁFICOS UTILIZADOS EN EL LOGO REPRESENTA LA IDENTIDAD DE LA MARCA. EL NOMBRE DE LA MARCA ES STEEL H&Y IMPORT Y SE DIVIDE DE LA SIGUIENTE MANERA: STEEL= ACERO, H&Y=HEUDY & YARISMAR, IMPORT=IMPORTACIÓN.

**TRAMITANTE:** MENDOZA LOPEZ YARISMAR DEL CARMEN**Insc. 2025-001278 del 07 DE FEBRERO DE 2025****NOMBRE DE LA MARCA:** VX-POWER**SOLICITADA POR:** ALI MOHAMAD ISSA Domicilio: CALLE AMADOR HERNANDEZ - URB CENTRO CASA NRO 12-40, URB CENTRO PORLAMAR, EDO. NUEVA ESPARTA País: VENEZUELA**EN CLASE:** 25

**DESCRIPCIÓN DE ETIQUETA:** EL SIGNO SOLICITADO ESTÁ COMPUESTO POR UN RECTÁNGULO COLOR GRIS OSCURO, SOBRE EL CUAL SE PLASMA LA PARTE DENOMINATIVA DEL SIGNO DE LA SIGUIENTE MANERA: LA LETRA V, EN EL EXTREMO SUPERIOR IZQUIERDO DE LA ETIQUETA Y POR ENCIMA DE ELLA, UN POCO MAS A LA DERECHA, SE SOBREPONE LA LETRA X, CON LINEAS IRREGULARES Y TRAZOS POCO UNIFORMES. JUSTO AL LADO SE ENCUENTRA UN GUIÓN NEGRO Y BORDE BLANCO, QUE LA SEPARA DEL RESTO DE LA PALABRA POWER (TRADUCCION DEL INGLÉS AL ESPAÑOL = FUERZA), TODOS ESTOS ELEMENTOS LITERALES PLASMADOS EN LETRA MOLDE MAYUSCULA COLOR NEGRO Y BORDES BLANCOS. LA PALABRA POWER SE ENCUENTRA POSICIONADA ENCIMA DE UNA LINEA GRUESA DEL MISMO COLOR NEGRO Y BORDE BLANCO, QUE SE EXTIENDE DESDE UN EXTREMO DE LA LETRA X Y FINALIZA EN LA ULTIMA LETRA DEL SIGNO, SIMILAR A UN SUBRAYADO. ES IMPORTANTE SEÑALAR QUE SE PRETENDEN REIVINDICAR DERECHOS SOBRE EL CONJUNTO DE ELEMENTOS LITERALES, GRÁFICOS, FORMAS Y COLORES QUE COMPONEN LA ETIQUETA Y EN NINGÚN MOMENTO DE SUS ELEMENTOS DE FORMA AISLADA.

**TRAMITANTE:** ALI MOHAMAD ISSA**Insc. 2025-001357 del 10 DE FEBRERO DE 2025****NOMBRE DE LA MARCA:** PLAN MEDICO SALUD ZULIA**SOLICITADA POR:** FELIX ANDRADE GONZALEZ Domicilio: MARACAIBO ESTADO ZULIA País: VENEZUELA

**EN CLASE:** 16

**DESCRIPCIÓN DE ETIQUETA:** LA ETIQUETA DE LA MARCA PLAN MÉDICO SALUD ZULIA VIENE DADA POR LAS PALABRAS ?PLAN? Y ?MEDICO? EN COLOR AZUL MARINO, EN LETRAS MAYÚSCULAS, DE TRAZO GRUESO, TIPO SCRIPT. DEBAJO DE ESTAS PALABRAS EN LETRAS MÁS GRANDES, IGUALMENTE DE COLOR AZUL MARINO, MAYÚSCULAS, DE TRAZO GRUESO Y TIPO SCRIPT; SE LEEN LAS PALABRAS ?SALUD? Y ?ZULIA?. DEBAJO DE ESTAS LETRAS SE OBSERVA UNA FIGURA QUE ASEMEJA A UNA PERSONA EN COLOR NARANJA, A AMBOS LADOS DE DICHA FIGURA, SE OBSERVAN UNAS FIGURAS COLOR GRIS QUE ASEMEJAN UNAS MANOS, LO CUAL DA LA PERCEPCIÓN DE QUE DESEAN PROTEGERLO. SE REIVINDICA EL CONJUNTO DESCRITO INCLUYENDO LOS COLORES EXCEPTUANDO LAS PARTES GENÉRICAS CONTENIDAS EN EL MISMO.

**TRAMITANTE:** FELIX ANDRADE GONZALEZ

**Insc. 2025-001371 del 10 DE FEBRERO DE 2025**

**NOMBRE DE LA MARCA:** FARM & OCEAN

**SOLICITADA POR:** KR 1204, C.A. Domicilio: CLL. 92 ENTRE AV 19 Y 20A LOCAL NRO 19-277 BARRIO SAN JOSE MARACIBO EDO. ZULIA País: VENEZUELA

**EN CLASE:** 29

**DESCRIPCIÓN DE ETIQUETA:** CONSISTE EN UNA ETIQUETA QUE SIMBOLIZA EN EL CENTRO EL OCEANO CON FRANJAS DE COLOR AZUL, REFLEJANDO AL FONDO UN CIRCULO ?MEDIO? CON 9 PUNTAS TRIANGULARES A SU ALREDEDOR; DANDO ALUSIVIDAD AL SOL, SIENDO DE COLOR NARANJA TENIENDO UNA LINEA QUE LO SUBRAYA EN LA PARTE BAJA, EL MISMO TIENE A SU LATERAL DERECHO UNA RAMA EN FORMA DE TRIGO DE COLOR MOZTAZA Y SU LATERAL IZQUIERDO, OTRA RAMA DE COLOR VERDE, HACIENDO ALUSION A LA GERMINACION Y VERDOR DEL CAMPO; DEBAJO DE ESTA TENEMOS UNA CINTA DE TITULO DE COLOR AZUL INTENSO CON BORDE ROJO Y MOSTAZA; EN SU INTERIOR LA PALARA COMPUESTA FARM & OCEAN, SIEDO DE COLOR VERDE (FARM) DE COLOR BLANCO (&) Y DE COLOR AZUL (OCEAN), EL SIGNIFICADO DE LAS PALABRAS QUE DESCRIBEN NUESTRA ETIQUETA SE REFIERE A: FARM & OCEAN, QUE TRADUCIDO AL ESPAÑOL SIGNIFICA LO SIGUIENTE: GRANJA Y OCEANO, CON EL CUAL REPRESENTAMOS LOS PRODUCTOS QUE COMERCIALIZAMOS.

**TRAMITANTE:** RIAD KASSEM ABOU SAMSAM



**Insc. 2025-001414 del 10 DE FEBRERO DE 2025**

**NOMBRE DE LA MARCA:** GENIO'S

**SOLICITADA POR:** CORPORACION CHAALI-TEX, C.A Domicilio: LAS NIEVES, CARRETERA LAS ADJUNTAS, SECTOR LA GRAN PARADA, LOCAL No. 27, PARROQUIA MACARAO, MUNICIPIO LIBERTADOR, DISTRITO CAPITAL País: VENEZUELA

**EN CLASE:** 25

**DESCRIPCIÓN DE ETIQUETA:** BIRRETE AZUL CONECTADO A LA I DE LA PALABRA GENIOS EN COLOR ROJO

**TRAMITANTE:** HENRY GARCIA BLANCO



**Insc. 2025-001454 del 10 DE FEBRERO DE 2025**

**SOLICITADA POR:** ICEBERG TOBACCO Sp. z o.o. Domicilio: ul. Grzybowska 87 00-844 Warsaw. País: POLONIA

**ICEBERG****EN CLASE:** 34

**TRAMITANTE:** MANUEL ANTONIO RODRIGUEZ - ANTEQUERA H. RICARDO ALBERTO - MONTIEL SALAS MARIA ANA - ANTEQUERA H. RICARDO ENRIQUE - MARIA R. RUGGIERO G.

**Insc. 2025-001477 del 11 DE FEBRERO DE 2025**

**NOMBRE DE LA MARCA:** ANBRAS PRODUCTOS INDUSTRIALES

**SOLICITADA POR:** ANBRAS PRUCTOS INDUSTRIALES C.A. Domicilio: caracar venezuela quinta niurka calle socuy País: VENEZUELA

**EN CLASE:** 30

**DESCRIPCIÓN DE ETIQUETA:** SE DISTINGUE LA DENOMINACIÓN DISTINTIVA ?ANBRAS? EN LA QUE SE PARECÍA LAS PRIMERAS DOS LETRAS (A Y N) EN COLOR ANARANJADO EN DONDE LA LETRA ?A? SE ENCUENTRA COMPUESTA POR UNA HOJA DE UNA PLANTA EN SU PARTE SUPERIOR Y LAS LETRAS SIGUIENTES (B, R, A,S) EN COLOR VERDE, SOBRE LA LETRA ?B? DE LA DISTINCIÓN ?ANBRAS? SE OBSERVAN 2 HOJAS DE UNA PLANTA Y LA LETRA ?R? SE OBSERVA QUE EL LADO DIAGONAL DE LA LETRA TAMBIÉN ES UNA HOJA DE UNA PLANTA, DEBAJO DE LA DENOMINACIÓN DISTINTIVA ?ANBRAS? EN LETRAS DE MENOR FORMATO DE TAMAÑO POSICIONADAS, SE COLOCAN LAS PALABRAS ?PRODUCTOS INDUSTRIALES? DONDE LA PRIMERA PALABRA (PRODUCTOS) ESTA EN COLOR ANARANJADO Y LA SEGUNDA PALABRA (INDUSTRIALES) EN COLOR VERDE, INDICANDO DE MANERA EXPRESA QUE ?PRODUCTOS INDUSTRIALES? NO SE REIVINDICA BAJO NINGÚN ASPECTO.

**TRAMITANTE:** DAVID DAMICO TALLINI

**Insc. 2025-001501 del 12 DE FEBRERO DE 2025**

**NOMBRE DE LA MARCA:** IUNIK

**SOLICITADA POR:** IUNIK CO., LTD. Domicilio: 403ho, 396 World Cup buk-ro, Mapo-gu, Seoul País: COREA DEL SUR

**EN CLASE:** 3

**DESCRIPCIÓN DE ETIQUETA:** CONSISTE EN LA PALABRA IUNIK (PALABRA QUE PROVIENE DEL NOMBRE DEL SOLICITANTE. TRADUCE AL CASTELLANO: JUNIO), ESCRITA EN LETRA DE IMPRENTA, MAYÚSCULA, DE TRAZO GRUESO Y COLOR NEGRO, CON LA PARTICULARIDAD QUE EL PUNTO DE LA LETRA I, ES LA REPRESENTACIÓN GRÁFICA DE UNA HOJA DE COLOR NEGRO. SE REIVINDICA LA PALABRA IUNIK Y TODO EL CONJUNTO DESCRITO, CON EL COLOR INDICADO EN ÉL.

**TRAMITANTE:** ENRIQUE J. CHEANG VERA - MARIANELLA MONTILLA RIOS - DOMINGUEZ FRANCHI MIGUEL ANGEL

**Insc. 2025-001557 del 13 DE FEBRERO DE 2025**

**NOMBRE DE LA MARCA:** AFTOFORTE

**SOLICITADA POR:** SUPLY EQUINOS, C.A. Domicilio: CTRA VIA DUACA, LOCAL GALPÓN NRO S/N CASERIO EL TORO, EL ENEAL, LARA. País: VENEZUELA



**EN CLASE:** 5

**DESCRIPCIÓN DE ETIQUETA:** LA MARCA CONSISTE EN UNA ETIQUETA ENMARCADA POR UNA FINA LÍNEA DE COLOR AZUL, EN LA QUE SE OBSERVAN SOBRE UNA FRANJA CUADRADA DE COLOR ROJO OSCURO, ESCRITA EN UN TIPO ESPECIAL Y CAPRICIOSO DE LETRA, DE GRUESO TRAZO, EN COLOR BLANCO, LA EXPRESIÓN AFTOFORTE (FORTE: DEL ITALIANO: FUERTE); SEGUIDAMENTE, SOBRE UNA FRANJA CON ONDULACIÓN EN COLOR ROJO CLARO, CON UN BORDE EN COLOR GRIS CLARO, SE OBSERVAN EL DISEÑO NOVEDOSO DE LO QUE PARECE SER UNA GOTA Y UNA INYECTADORA DISEÑADAS EN FINAS LÍNEAS, EN COLOR ROJO OSCURO, DENTRO DE UN CUADRADO EN COLOR GRIS, Y EL DISEÑO NOVEDOSO DE LA CABEZA DE UN BOVINO DIBUJADO EN FINAS LÍNEAS, EN COLOR ROJO OSCURO DENTRO DE UNA FIGURA DE TAMAÑO Y FORMA IREGULAR SOBRE FONDO EN COLOR GRIS Y TODO EL CONJUNTO SOBRE UN FONDO BLANCO. LO ESENCIAL ES EL CONJUNTO DESCRITO TAL COMO APARECE EN LOS FACSIMILES ANEXOS

**TRAMITANTE:** ELIAS, LUIS FRANCISCO - MARIA ELENA SERRATTI M.

**Insc. 2025-001611 del 13 DE FEBRERO DE 2025**

**SOLICITADA POR:** SMILE ALIGN C.A. Domicilio: Av Principal de Los Samanes Edificio Centro Profesional Los Samanes, Piso 2, Oficina 2A, Los Samanes, Baruta País: VENEZUELA

**SMILE ALIGN**

**EN CLASE:** 10

**TRAMITANTE:** ELIANA VARGAS PARISI - GARCÍA PACHECO PABLO ROBERTO

**Insc. 2025-001708 del 18 DE FEBRERO DE 2025**

**NOMBRE DE LA MARCA:** AIBIZ

**SOLICITADA POR:** MONASTERIOS OQUENDO ALFREDO JOSÉ Domicilio: FISCAL AV MILAGRO NORTE, SECTOR PESCADORES CASA NRO 7-13 CONJUNTO RESIDENCIAL OASIS COUNTRY III VILLAS MARACAIBO ZULIA ZONA POSTAL 4002 País: VENEZUELA



**EN CLASE:** 9

**DESCRIPCIÓN DE ETIQUETA:** EL LOGOTIPO DE "AIBIZ" ES UN LOGOTIPO TIPOGRÁFICO QUE UTILIZA EL TEXTO COMO EL ELEMENTO PRINCIPAL. EL NOMBRE "AIBIZ" ESTÁ ESCRITO EN MINÚSCULAS COMBINADAS CON MAYÚSCULAS, LO QUE TRANSMITE ACCESIBILIDAD Y MODERNIDAD. LA TIPOGRAFÍA ES MODERNA Y GEOMÉTRICA, CON LÍNEAS RECTAS Y CURVAS SUAVES, CARACTERÍSTICAS DE UNA FUENTE SANS-SERIF, QUE ASEGURA CLARIDAD Y LEGIBILIDAD. LA LETRA "Z" AL FINAL DE LA PALABRA TIENE UN DISEÑO ESTILIZADO, LO QUE AÑADE UN TOQUE DISTINTIVO Y CREATIVO AL LOGOTIPO. LA FRASE SE ENCUENTRA DEBAJO DEL NOMBRE Y UTILIZA UNA TIPOGRAFÍA MÁS DELGADA Y SENCILLA, CREANDO UN CONTRASTE VISUAL QUE RESALTA LA JERARQUÍA DEL DISEÑO. EL COLOR PRINCIPAL DE "AIBIZ" Y LA FRASE COMPLEMENTARIA ES UN TONO AZUL BRILLANTE (CASI CIAN), LO QUE REFLEJA FRESCURA, TECNOLOGÍA E INNOVACIÓN, ASEGURANDO QUE SEA LEGIBLE CONTRA EL FONDO NEGRO, QUE PROPORCIONA UN CONTRASTE FUERTE Y PROFESIONAL. EL DISEÑO NO INCLUYE ISOTIPOS NI FIGURAS ADICIONALES, SINO QUE JUEGA CON FORMAS GEOMÉTRICAS DENTRO DE LAS LETRAS, COMO LA LÍNEA QUE ATRAVIESA EL NOMBRE "AIBIZ" PARECE ESTAR CONECTADA A LA LETRA "I" Y SIGUE UNA TRAYECTORIA HORIZONTAL A LO LARGO DE TODO EL NOMBRE. ESTA LÍNEA, QUE COMIENZA EN EL PUNTO SUPERIOR DE LA LETRA "I", FLUYE A TRAVÉS DE LAS LETRAS SIGUIENTES, DE MANERA

SUAVE Y CONTINUA, ATRAVESANDO DE MANERA SUTIL EL CUERPO DE LAS LETRAS "A", "B", "I", "L", "Z" HASTA LLEGAR AL FINAL. EL DISEÑO DE LA LÍNEA EN SÍ ES SIMPLE, SIN ADORNOS NI INTERRUPTIONES, LO QUE LE DA UN AIRE DE MODERNIDAD Y CONTINUIDAD, VISUALIZANDO UNA CONEXIÓN O FLUIDEZ A LO LARGO DE LA PALABRA. LA LÍNEA ES LO SUFICIENTEMENTE DELGADA COMO PARA NO RESTAR PROTAGONISMO AL TEXTO, PERO A LA VEZ APORTA UN TOQUE DISTINTIVO Y ÚNICO AL DISEÑO, DESTACANDO AÚN MÁS LA SIMPLICIDAD Y EL ESTILO DE LA TIPOGRAFÍA. NO HAY EFECTOS DE SOMBRA NI GRADIENTES, LO QUE HACE QUE EL DISEÑO SEA LIMPIO, MODERNO Y ADECUADO PARA APLICACIONES DIGITALES. EL TEXTO "AIBIZ" ESTÁ ESCRITO EN MINÚSCULAS COMBINADAS CON MAYÚSCULAS, LO QUE TRANSMITE ACCESIBILIDAD Y MODERNIDAD. EL TÉRMINO "AIBIZ" ES UN NOMBRE DE FANTASÍA, ESCRITO EN CASTELLANO, NO TIENE UN SIGNIFICADO ESPECÍFICO EN ESPAÑOL. SE REIVINDICA EL CONJUNTO DESCRITO EN SU TITULARIDAD CON EXCEPCIÓN DE LOS ELEMENTOS GENÉRICOS QUE PUDIERA ENCONTRARSE EN ÉL.

**TRAMITANTE:** PRIETO PUENTE CARMEN ESTHELA

**Insc. 2025-001750 del 18 DE FEBRERO DE 2025**

**SOLICITADA POR:** ABDEL FANAS, AHMAD Domicilio: CALLE BERMUDEZ ENTRE BOLIVAR Y GUEVARA, EDIF. FATIMA, PISO 4, APT. 04, SECTOR CASCO CENTRAL, PUERTO CABELLO, PUERTO CABELLO, EDO. CARABOBO País: VENEZUELA

**BIO WORLD**

**EN CLASE:** 7

**TRAMITANTE:** ABDEL FANAS, AHMAD

**Insc. 2025-001776 del 19 DE FEBRERO DE 2025**

**NOMBRE DE LA MARCA:** SOLARBUNKER

**SOLICITADA POR:** MARIO DI LELLO DI CICCIO Domicilio: CARACAS- VENEZUELA País: VENEZUELA



**EN CLASE:** 17

**DESCRIPCIÓN DE ETIQUETA:** CONSISTE EN LA PALABRA (SOLARBUNKER) ESCRITA EN LETRAS MINUSCULAS CARACTERISTICAS RESALTANDO LAS LETRAS S Y B DE DICHA PALABRA POR SER MAYUSCULAS EN COLOR AZUL TURQUESA. A LA IZQUIERDA DE DICHA PALABRA SE OBSERVA LA FIGURA FANTASIOSA DE UN SOL EN COLOR ROJO Y EN EL LADO INFERIOR DERECHO UN TRAZO IRREGULAR COLOR ROJO. DICHA DESCRIPCIÓN SE ENCUENTRA CONTENIDA EN UN FONDO RECTANGULAR COLOR NEGRO. SE REIVINDICA EL CONJUNTO DESCRITO.

**TRAMITANTE:** BOZ MACHADO LAURA C.

**Insc. 2025-001839 del 20 DE FEBRERO DE 2025**

**SOLICITADA POR:** CONSORCIO JA-NA, C.A. Domicilio: CALLE 2, LOCAL PARCELA NRO 25, ZONA INDUSTRIAL PRUINCA, GUACARA, ESTADO CARABOBO. País: VENEZUELA

**TORO**

**EN CLASE:** 1

**TRAMITANTE:** ARIAS MOTA CARMEN LUISA

**Insc. 2025-001844 del 20 DE FEBRERO DE 2025**

**NOMBRE DE LA MARCA:** VENSPEED

**SOLICITADA POR:** VENSPEED C.A Domicilio: Primera avenida, norte-sur. Edif. Terepaima, piso 7, local 707, sector el dorado, entre segunda transversal y av. Jose Felix Sosa, Caracas(Chacao), zona postal 1060 País: VENEZUELA



**EN CLASE:** 9

**DESCRIPCIÓN DE ETIQUETA:** CONSISTE EN LA REPRESENTACIÓN GRÁFICA DEL VOCABLO VENSPEED, ESCRITA EN UNA TIPOGRAFÍA VECTOR-#0A4793 EN COLOR AZUL, CON SU LETRA MONOCROMÁTICA LA CUAL TIENE UNA PEQUEÑA INCLINACIÓN HACIA ADELANTE LO QUE LA ASEMEJA EN MOVIMIENTO. EL SIGNIFICADO DE LA PALABRA EN INGLES SPEED EN ESPAÑOL ES RÁPIDO.

**TRAMITANTE:** BEATRIZ ELENA CAMACHO ARELLANO

**Insc. 2025-001845 del 20 DE FEBRERO DE 2025**

**NOMBRE DE LA MARCA:** VENSPEED

**SOLICITADA POR:** VENSPEED C.A Domicilio: Primera avenida, norte-sur. Edif. Terepaima, piso 7, local 707, sector el dorado, entre segunda transversal y av. Jose Felix Sosa, Caracas(Chacao), zona postal 1060 País: VENEZUELA



**EN CLASE:** 16

**DESCRIPCIÓN DE ETIQUETA:** LA DESCRIPCIÓN DE LA ETIQUETA CONSISTE EN LA REPRESENTACIÓN GRÁFICA DEL VOCABLO VENSPEED, ESCRITA EN UNA TIPOGRAFÍA VECTOR-#0A4793 EN COLOR AZUL, CON SU LETRA MONOCROMÁTICA LA CUAL TIENE UNA PEQUEÑA INCLINACIÓN HACIA ADELANTE LO QUE LA ASEMEJA EN MOVIMIENTO. EL SIGNIFICADO DE LA PALABRA EN INGLES SPEED EN ESPAÑOL ES RÁPIDO.

**TRAMITANTE:** BEATRIZ ELENA CAMACHO ARELLANO

**Insc. 2025-001846 del 20 DE FEBRERO DE 2025**

**NOMBRE DE LA MARCA:** VENSPEED

**SOLICITADA POR:** VENSPEED C.A Domicilio: Primera avenida, norte-sur. Edif. Terepaima, piso 7, local 707, sector el dorado, entre segunda transversal y av. Jose Felix Sosa, Caracas(Chacao), zona postal 1060 País: VENEZUELA



**EN CLASE:** 20

**DESCRIPCIÓN DE ETIQUETA:** CONSISTE EN LA REPRESENTACIÓN GRÁFICA DEL VOCABLO VENSPEED, ESCRITA EN UNA TIPOGRAFÍA VECTOR-#0A4793 EN COLOR AZUL, CON SU LETRA MONOCROMÁTICA LA CUAL TIENE UNA PEQUEÑA INCLINACIÓN HACIA ADELANTE LO QUE LA ASEMEJA EN MOVIMIENTO. EL SIGNIFICADO DE LA PALABRA EN INGLES SPEED EN ESPAÑOL ES RÁPIDO. NO SE REIVINDICA LA PALABRA VENEZUELA. -

**TRAMITANTE:** BEATRIZ ELENA CAMACHO ARELLANO

**Insc. 2025-001847 del 20 DE FEBRERO DE 2025**

**NOMBRE DE LA MARCA:** VENSPEED

**SOLICITADA POR:** VENSPEED C.A Domicilio: Primera avenida, norte-sur. Edif. Terepaima, piso 7, local 707, sector el dorado, entre segunda transversal y av. Jose Felix Sosa, Caracas(Chacao), zona postal 1060 País: VENEZUELA



**EN CLASE:** 7

**DESCRIPCIÓN DE ETIQUETA:** CONSISTE EN LA REPRESENTACIÓN GRÁFICA DEL VOCABLO

VENSPEED, ESCRITA EN UNA TIPOGRAFÍA VECTOR-#0A4793 EN COLOR AZUL, CON SU LETRA MONOCROMÁTICA LA CUAL TIENE UNA PEQUEÑA INCLINACIÓN HACIA ADELANTE LO QUE LA ASEMEJA EN MOVIMIENTO. EL SIGNIFICADO DE LA PALABRA EN INGLES SPEED EN ESPAÑOL ES RÁPIDO. NO SE REIVINDICA LA PALABRA VENEZUELA. -

**TRAMITANTE:** BEATRIZ ELENA CAMACHO ARELLANO

**Insc. 2025-001848 del 20 DE FEBRERO DE 2025**

**NOMBRE DE LA MARCA:** VENSPEED

**SOLICITADA POR:** VENSPEED C.A Domicilio: Primera avenida, norte-sur. Edif. Terepaima, piso 7, local 707, sector el dorado, entre segunda transversal y av. Jose Felix Sosa, Caracas(Chacao), zona postal 1060 País: VENEZUELA



**EN CLASE:** 2

**DESCRIPCIÓN DE ETIQUETA:** CONSISTE EN LA REPRESENTACIÓN GRÁFICA DEL VOCABLO VENSPEED, ESCRITA EN UNA TIPOGRAFÍA VECTOR-#0A4793 EN COLOR AZUL, CON SU LETRA MONOCROMÁTICA LA CUAL TIENE UNA PEQUEÑA INCLINACIÓN HACIA ADELANTE LO QUE LA ASEMEJA EN MOVIMIENTO. EL SIGNIFICADO DE LA PALABRA EN INGLES SPEED EN ESPAÑOL ES RÁPIDO. NO SE REIVINDICA LA PALABRA VENEZUELA. -

**TRAMITANTE:** BEATRIZ ELENA CAMACHO ARELLANO

**Insc. 2025-001959 del 21 DE FEBRERO DE 2025**

**NOMBRE DE LA MARCA:** S SABORTEC

**SOLICITADA POR:** COLORES Y SABORES VZ, C. A. Domicilio: CARACAS, VENEZUELA País: VENEZUELA



**EN CLASE:** 2

**DESCRIPCIÓN DE ETIQUETA:** CONSISTE EN UN DISEÑO EN EL CUAL SE LEE `S SABORTEC` (SIN TRADUCCIÓN) EN LETRA ESTILIZADAS, DE TRAZO GRUESO Y DE COLOR BLANCO; CON LA PARTICULARIDAD QUE EL TEXTO ESTÁ DISTRIBUIDO EN DOS NIVELES. EN EL NIVEL SUPERIOR SE OBSERVA `S` DONDE LA LETRA ES UN DISEÑO ABSTRACTO, QUE CONSTA DE CUATRO FIGURAS IRREGULARES, DISPUESTAS PARA ESTABLECER UNA FORMA SIMILAR A UNA LETRA `S` ESTILIZADA. EN EL NIVEL INFERIOR SE OBSERVA `SABORTEC` EN LETRAS MINÚSCULAS. TODO EL TEXTO, ANTES DESCRITO, ESTÁ SOBRE UN RECTÁNGULO SÓLIDO (SENTIDO HORIZONTAL), DE COLOR NARANJA. SE REIVINDICA EL CONJUNTO ANTERIORMENTE DESCRITO Y LOS COLORES ANTES MENCIONADOS. NO SE REIVINDICA POR SEPARADO LOS TÉRMINOS GENÉRICOS, TALES COMO `S`, PERO SI EN SU CONJUNTO Y SEGÚN LO DISPUESTO EN LA IMAGEN.

**TRAMITANTE:** CARLOS VALEDON HURTADO - LEOPOLDO MARQUEZ LEFELD - RAFAEL ERNESTO ORTIN PEROZO - LUIS ALEJANDRO HENRIQUEZ - ANNET ANGULO CELIS - HILLMER JOAN VALLENILLA

**Insc. 2025-001961 del 21 DE FEBRERO DE 2025**

**NOMBRE DE LA MARCA:** S

**SOLICITADA POR:** COLORES Y SABORES VZ, C. A. Domicilio: CARACAS, VENEZUELA País: VENEZUELA



**EN CLASE:** 2

**DESCRIPCIÓN DE ETIQUETA:** CONSISTE EN UN DISEÑO EN EL CUAL SE LEE 'S' (SIN TRADUCCIÓN) EN LETRA ABSTRACTA, DE TRAZO GRUESO Y DE COLOR NARANJA; CON LA PARTICULARIDAD QUE EL DISEÑO CONSTA DE CUATRO FIGURAS IRREGULARES, DISPUESTAS PARA ESTABLECER UNA FORMA SIMILAR A UNA LETRA 'S' ESTILIZADA. SE REIVINDICA EL CONJUNTO ANTERIORMENTE DESCRITO Y LOS COLORES ANTES MENCIONADOS. NO SE REIVINDICA POR SEPARADO LOS TÉRMINOS GENÉRICOS, TALES COMO 'S', PERO SI EN SU CONJUNTO Y SEGÚN LO DISPUESTO EN LA IMAGEN.

**TRAMITANTE:** CARLOS VALEDON HURTADO - LEOPOLDO MARQUEZ LEFELD - RAFAEL ERNESTO ORTIN PEROZO - LUIS ALEJANDRO HENRIQUEZ - ANNET ANGULO CELIS - HILLMER JOAN VALLENILLA

**Insc. 2025-001966 del 24 DE FEBRERO DE 2025**

**NOMBRE DE LA MARCA:** NETCOM PLUS

**SOLICITADA POR:** NETCOM PLUS, C.A. Domicilio: AV. PASEO CABRIALES EDIF TORRE MOVILNET PISO 6 OF 5 Y 6 URB. KERDELL. VALENCIA. EDO. CARABOBO País: VENEZUELA



**EN CLASE:** 16

**DESCRIPCIÓN DE ETIQUETA:** EL LOGOTIPO CONSISTE EN UNA FRANJA DE COLOR AZUL QUE NACE DESDE ABAJO Y CRUZA HACIA LA IZQUIERDA DEL CONJUNTO DIFUMINÁNDOSE EN LA PUNTA. DE LA PARTE SUPERIOR NACE OTRA FRANJA DE COLOR NEGRO EQUIDISTANTE QUE CRUZA HACIA LA DERECHA Y SE SUPERPONE A LA PRIMERA. DEL CENTRO DE LA MISMA EN FORMA DIAGONAL APARECE UNA FIGURA QUE REPRESENTA EL RADIO DE UNA ANTENA. A LA DERECHA DEL CONJUNTO SE PUEDE LEER LA PALABRA "NETCOM" EN LETRAS MAYÚSCULAS CARACTERÍSTICAS DE COLOR NEGRO EN LA PARTE INFERIOR DERECHA APARECE LA PALABRA "PLUS" TAMBIÉN EN LETRAS MAYÚSCULAS Y CARACTERÍSTICA DE COLOR AZUL. SE REIVINDICA LA LEYENDA "NETCOM PLUS" Y LOS COLORES DEL CONJUNTO DESCRITO.

**TRAMITANTE:** RAMON JOSE BASCOM PINHEIRO

**Insc. 2025-001979 del 24 DE FEBRERO DE 2025**

**NOMBRE DE LA MARCA:** LILA

**SOLICITADA POR:** PRAGMAPAK, C.A. Domicilio: ESQ MARRON A MADRICES Y PELOTA FRENTE AV ESTE Y CALLE NORTE EDIF GENERAL PAEZ PISO 4 OFICINA 406 País: VENEZUELA



**EN CLASE:** 16

**DESCRIPCIÓN DE ETIQUETA:** CONSISTE EN UNA ETIQUETA RECTANGULAR DE FONDO BLANCO DENTRO DE LA QUE SE OBSERVA ESCRITA LA PALABRA DE FANTASIA "LILA". LAS LETRAS UTILIZADAS PARA LA PALABRA "LILA" SON CON LA TIPOGRAFIA SERIF CLASSY VOGUE EN COLOR NEGRO (PANTONE BLACK C). LA LETRA "A" CONTIENE UNA FORMA SINGULAR CON UN ESPACIO VACIO ENTRE LA PARTE SUPERIOR E INFERIOR DE LA LETRA QUE IMPIDE SU CIERRE COMPLETO COMO SU DISEÑO EN LA TIPOGRAFIA CLASSY VOGUE. DE LA MISMA LETRA "A" SE DESPRENDEN DOS FIGURAS GEOMETRICAS QUE SUGIEREN SER DOS PETALOS DE COLOR LILA (PANTONE 350 C) AMBAS DEL MISMO TAMAÑO.

**TRAMITANTE:** RAMI FARHAT FARHAT

**Insc. 2025-001986 del 24 DE FEBRERO DE 2025****NOMBRE DE LA MARCA:** BEE HAPPY**SOLICITADA POR:** SMART BRANDS, C.A. Domicilio: AVENIDA CARABOBO, CRUCE CON CALLE USLAR, EDIFICIO CORPORATIVO LA VIÑA PLAZA, PISO 10, OFICINA 11-2, URBANIZACIÓN LA VIÑA, VALENCIA, ESTADO CARABOBO País: VENEZUELA**EN CLASE:** 30

**DESCRIPCIÓN DE ETIQUETA:** CONSISTE EN UNA ETIQUETA EN LA CUAL SE LEE EL NOMBRE BEE HAPPY, PALABRAS EN INGLÉS CUYO SIGNIFICADO ES "ABEJA FELIZ?". EN LA PARTE SUPERIOR, SE LEE LA PALABRA "BEE" Y EN LA PARTE INFERIOR "HAPPY", AMBAS ESCRITAS EN UNA TIPOGRAFÍA DE ESTILO MANUSCRITO Y EN COLOR NEGRO. CADA PALABRA ESTÁ FLANQUEADA POR UN PEQUEÑO PUNTO NEGRO A CADA LADO. EN EL CENTRO DEL LOGO, Y ENMARCADA POR DOS ARCOS CURVOS PUNTEADOS QUE SE EXTIENDEN DESDE EL CENTRO HACIA LOS LADOS, SE ENCUENTRA UNA ILUSTRACIÓN ESTILIZADA DE UNA ABEJA. LA ABEJA TIENE EL CONTORNO EN NEGRO Y UN CUERPO CON RAYAS NARANJAS. A CADA LADO DE LA ABEJA, A LA ALTURA DE LOS ARCOS PUNTEADOS, HAY UNA PEQUEÑA FLOR DE CUATRO PÉTALOS EN COLOR NARANJA A CADA LADO, AÑADIENDO UN TOQUE DECORATIVO Y NATURAL AL DISEÑO. TODO ESTÁ ENMARCADO DENTRO DE CÍRCULO EXTERIOR GRUESO EN COLOR NEGRO. EL LOGO TRANSMITE UN MENSAJE POSITIVO Y ALEGRE, ASOCIADO CON LA NATURALEZA Y LA FELICIDAD. LA FUENTE UTILIZADA PARA EL MISMO FUE PINKERSTON

**TRAMITANTE:** SCIVOLETTO OCHOA MARIAN PIERINA**Insc. 2025-002028 del 24 DE FEBRERO DE 2025****NOMBRE DE LA MARCA:** T TEXAS HOME**SOLICITADA POR:** PHALA, C.A. Domicilio: VALENCIA. ESTADO CARABOBO. ZONA POSTAL 2001 País: VENEZUELA**EN CLASE:** 24

**DESCRIPCIÓN DE ETIQUETA:** CONSISTE EN LA REPRESENTACIÓN GRÁFICA DE LA PALABRA TEXAS ESCRITA EN TRAZOS FINO Y LETRA EL TOPÓNIMO TEXAS PROVIENE DEL VOCABLO TAYSHA -AMIGO O ALIADO-, QUE ERA COMO LOS COLONIZADORES ESPAÑOLES LLAMARON A LA TRIBU CADDO Y DEL LADO DERECHO DE ESTA PALABRA ENCONTRAMOS LA PALABRA EN INGLÉS HOME QUE TRADUCIDO AL CASTELLANO SIGNIFICA CASA Y ESTA ESCRITO EN TRAZOS FINOS Y LETRA MAYÚSCULAS. SOBRE ESTAS DOS PALABRAS ENCONTRAMOS LA LETRA T EN MAYÚSCULA Y TRAZO GRUESO DE UN TAMAÑO MAS GRANDE QUE LAS OTRAS LETRAS ANTES DESCRITAS. TODO LO ANTERIORMENTE DESCRITO ESTÁ DENTRO DE UN CUADRADO DE BORDE NEGRO Y BLANCO Y DE FONDO BLANCO. SE REIVINDICA LAS PALABRAS, LOS COLORES ANTERIORMENTE DESCRITOS.

**TRAMITANTE:** EL OKDE SAMER HASSAN**Insc. 2025-002034 del 24 DE FEBRERO DE 2025****SOLICITADA POR:** INVERSIONES EL GURI LA 28, C.A Domicilio: AV LIBERTADOR CALLES 27 Y 28, EDIFICIO FENG PISO PB, LOCAL 01 SECTOR PLAZA SUCRE INDEPENDENCIA YARACUY SAN FELIPE YARACUY ZONA POSTAL 3221 País: VENEZUELA**EN CLASE:** 1**TRAMITANTE:** PRIETO PUENTE CARMEN ESTHELA**DOLPHIN**

**Insc. 2025-002051 del 25 DE FEBRERO DE 2025****SOLICITADA POR:** CEMAPLAST, C.A. Domicilio: CARACAS País: VENEZUELA**CARAVELLE PAVITO****EN CLASE:** 21**TRAMITANTE:** FRANKLIN HOET LINARES - PATRICIA HOET DE LIMBOURG - ALICIA MOLERO MORAN - JOAQUIN IGNACIO NUÑEZ LANDAEZ**Insc. 2025-002186 del 27 DE FEBRERO DE 2025****NOMBRE DE LA MARCA:** 1,2,3 FARMA**SOLICITADA POR:** ADM AUDITORES C.A. Domicilio: AV COSTANERA CC COSTA PLAZA EXPRESS NIVEL 1-9 LOCAL P1 SECTOR NUEVA BARCELONA ANZOATEGUI País: VENEZUELA**EN CLASE:** 5

**DESCRIPCIÓN DE ETIQUETA:** NÚMEROS EN VERDE, AMARILLO Y AZUL: LA COMBINACIÓN DE ESTOS COLORES NO SOLO APORTA DINAMISMO VISUAL, SINO QUE TAMBIÉN ESTÁ INSPIRADA EN SUS SIGNIFICADOS DENTRO DEL ÁMBITO DE LA FARMACIA Y LOS NEGOCIOS. VERDE: REPRESENTA LA SALUD, EL BIENESTAR Y LA NATURALEZA, ASOCIÁNDOSE CON EL USO DE PRODUCTOS NATURALES Y EL CUIDADO DEL PACIENTE. AMARILLO: SIMBOLIZA LA ENERGÍA, LA VITALIDAD Y LA CONFIANZA, ELEMENTOS CLAVE EN EL SECTOR FARMACÉUTICO, DONDE LA SEGURIDAD Y LA EFICACIA SON FUNDAMENTALES. AZUL: DENOTA CONFIANZA, PROFESIONALISMO Y RESPONSABILIDAD, VALORES ESENCIALES EN UNA FARMACIA. TAMBIÉN ESTÁ RELACIONADO CON LA MEDICINA Y LA INDUSTRIA DE LA SALUD. DISEÑO DE LOS NÚMEROS: LA FORMA ESTILIZADA DE LOS NÚMEROS CREA UN EFECTO VISUAL MODERNO Y ATRACTIVO, TRANSMITIENDO UNA IDENTIDAD INNOVADORA Y ACCESIBLE PARA EL PÚBLICO. LOGOTIPO: TIPOGRAFÍA EN AZUL (FARMA): LA ELECCIÓN DE UN TONO AZUL SÓLIDO REFUERZA LA SENSACIÓN DE CONFIANZA Y SERIEDAD, ALINEÁNDOSE CON LA IDENTIDAD DE UNA FARMACIA. LA TIPOGRAFÍA UTILIZADA ES FUERTE Y CLARA, LO QUE FACILITA SU LECTURA Y APORTA UN ASPECTO PROFESIONAL Y ESTRUCTURADO. 1,2,3 FARMA: LOS NUMEROS 1,2,3 SE COLOCAN HACIENDO ALUSION A LA RAPIDEZ DEL SERVICIO QUE PRESTAMOS Y FARMA, ABREVIACION DE FARMACOS O FARMACIA

**TRAMITANTE:** RORIMAR ANDREINA OLIVER ALVAREZ**Insc. 2025-002190 del 27 DE FEBRERO DE 2025****SOLICITADA POR:** SERVICIOS GUAOTIC, C.A. Domicilio: Av. Altamira con Panteón, Qta. Lourdes, Nro. 20, Urb. San Bernardino, Caracas País: VENEZUELA**SAGSI****EN CLASE:** 9**TRAMITANTE:** DANIEL ALFONSO SANDOVAL SUAREZ**Insc. 2025-002280 del 28 DE FEBRERO DE 2025****SOLICITADA POR:** TOYOTA JIDOSHA KABUSHIKI KAISHA (TOYOTA MOTOR CORPORATION) Domicilio: 1, Toyota-cho, Toyota-shi, Aichi-ken País: JAPON**CENTURY****EN CLASE:** 12**TRAMITANTE:** BENTATA VICTOR - HERNANDEZ GRISANTI HUMBERTO - DANA RUTH BENTATA - LAURA K. RADA CHACON - BENTATA KAREL - ZOPPI GANEM, PEDRO ALID - SCHAFFER MEDINA MARISOL SARA - BEYER, ANETTE M

**Insc. 2025-002327 del 28 DE FEBRERO DE 2025**

**SOLICITADA POR:** US Athens SpinCo LLC Domicilio: Morris Plains, New Jersey País: ESTADOS UNIDOS DE AMÉRICA

**SOLSTICE****EN CLASE:** 1**TRAMITANTE:** PATRICIA HOET DE LIMBOURG**Insc. 2025-002336 del 28 DE FEBRERO DE 2025****NOMBRE DE LA MARCA:** ALIJUNA

**SOLICITADA POR:** ALIJUNA BY AURINES, C.A. Domicilio: AV 12 CASA NRO 68-124 SECTOR TIERRA NEGRA MARACAIBO ZULIA ZONA POSTAL 4001 País: VENEZUELA

**EN CLASE:** 25

**DESCRIPCIÓN DE ETIQUETA:** EL LOGO DE LA MARCA ALIJUNA PRESENTA UNA ELEGANTE TIPOGRAFIA TIMES ROMAN COLOR NEGRO, CADA LETRA ESTA CUIDADOSAMENTE ADORNADA CON APLIQUE DE ARABESCOS, TODO SOBRE UN FONDO COLOR BLANCO.

**TRAMITANTE:** ROMERO LANNI AURINES COROMOTO**Insc. 2025-002366 del 05 DE MARZO DE 2025**

**SOLICITADA POR:** Grupo Industrial Romero S.A.S Domicilio: Avenida 6 No. 8N - 09 Zona Industrial, Cúcuta, Norte de Santander País: COLOMBIA

**KOLLEN'S****EN CLASE:** 30**TRAMITANTE:** ENRIQUE J. CHEANG VERA - MARIANELLA MONTILLA RIOS - IRINA TERRA PORLEY**Insc. 2025-002367 del 05 DE MARZO DE 2025**

**SOLICITADA POR:** Grupo Industrial Romero S.A.S Domicilio: Avenida 6 No. 8N - 09 Zona Industrial, Cúcuta, Norte de Santander País: COLOMBIA

**RICHMAN'S****EN CLASE:** 30**TRAMITANTE:** ENRIQUE J. CHEANG VERA - MARIANELLA MONTILLA RIOS - IRINA TERRA PORLEY**Insc. 2025-002726 del 14 DE MARZO DE 2025****NOMBRE DE LA MARCA:** AL'FRESCO

**SOLICITADA POR:** FRIGORIFICO DE LA COSTA S.A.S FRICOSTA S.A.S. Domicilio: Carrera 44 No. 53 - 02 Barranquilla - Atlántico País: COLOMBIA

**EN CLASE:** 29

**DESCRIPCIÓN DE ETIQUETA:** CONSISTE EN UNA FIGURA SEMI OVALADA EN POSICIÓN HORIZONTAL DE COLOR ROJO (PANTONE 1795 C), CON TRES BORDES DE ADENTRO HACIA AFUERA, EL PRIMERO DE TRAZO FINO Y COLOR ANARANJADO (PANTONE HEXACHROME ORANGE), EL SEGUNDO DE TRAZO GRUESO Y COLOR AMARILLO (PANTONE YELLOW) Y EL TERCERO DE TRAZO INTERMEDIO Y DE COLOR VERDE (PANTONE 357 C), DENTRO DE LA FIGURA SE LEE: AL'FRESCO (PALABRA DE FANTASÍA, TAL COMO SE SOLICITA NO TIENE

TRADUCCIÓN), ESCRITA EN LETRAS DE IMPRENTA, MINÚSCULA, DE TRAZO GRUESO Y COLOR BLANCO, CON LA PARTICULARIDAD QUE LA LETRA O ESTÁ INCLINADA HACIA LA IZQUIERDA. SE REIVINDICA LA PALABRA AL FRESCO Y TODO EL CONJUNTO DESCRITO CON LOS COLORES INDICADOS EN ÉL.

**TRAMITANTE:** ENRIQUE J. CHEANG VERA - MARIANELLA MONTILLA RIOS - IRINA TERRA PORLEY

**Insc. 2025-002805 del 18 DE MARZO DE 2025**

**SOLICITADA POR:** DKT DE MÉXICO, S.A. DE C.V. Domicilio: Anillo de Circunvalación número 127, Piso 3, Colonia Atlantida, Alcaldía Coyoacán, C.P. 04370, Ciudad de México, México. País: MÉXICO

**CLEAR TEST**

**EN CLASE:** 5

**TRAMITANTE:** LUIS MANUEL RUIZ TORRES - GUTIERREZ RODRIGUEZ JOSE - ISABEL MANRIQUE ROJAS - LLANES FERNANDEZ NATHALIE ALEJANDRA

**Insc. 2025-002806 del 18 DE MARZO DE 2025**

**SOLICITADA POR:** DKT DE MÉXICO, S.A. DE C.V. Domicilio: Anillo de Circunvalación número 127, Piso 3, Colonia Atlantida, Alcaldía Coyoacán, C.P. 04370, Ciudad de México, México. País: MÉXICO

**O-TEST**

**EN CLASE:** 5

**TRAMITANTE:** LUIS MANUEL RUIZ TORRES - GUTIERREZ RODRIGUEZ JOSE - ISABEL MANRIQUE ROJAS - LLANES FERNANDEZ NATHALIE ALEJANDRA

**Insc. 2025-002821 del 18 DE MARZO DE 2025**

**NOMBRE DE LA MARCA:** HYPLAST

**SOLICITADA POR:** INDUSTRIAL GREENPACK, C.A. Domicilio: ESQ. LOTE F, LOCAL No.1, SECTOR PARQUE INDUSTRIAL LOS TANQUES, VILLA DE CURA, EDO. ARAGUA- País: VENEZUELA

**EN CLASE:** 20

**DESCRIPCIÓN DE ETIQUETA:** OBSERVAMOS LA PALABRA HYPLAST ESCRITA CON LETRAS DE MOLDE, GRUESAS, DE COLOR BLANCO EN SU INTERIOR, CON SUS BORDES EN COLOR NEGRO, LA LETRA H ESTÁ EN MAYÚSCULA, EL RESTO DE LAS LETRAS ESTÁN EN MINÚSCULAS, EN LA PARTE SUPERIOR DERECHA INTERNA DE CADA LETRA, CON LA EXCEPCIÓN DE LA LETRA S, SE OBSERVA UNA LÍNEA NEGRA, QUE LE DA A CADA LETRA PROFUNDIDAD, DETRÁS DE ÉSTA PALABRA SE VE LA FIGURA DE UN OVALO, DE COLOR VERDE MANZANA EN SU INTERIOR, CON UNA LÍNEA EN EL BORDE DE COLOR NEGRO Y OTRA DE COLOR AMARILLO EN SU PARTE EXTERNA. HY DEL INGLÉS: AQUÍ, Y PLAST DEL INGLÉS: PLÁSTICO. SE REIVINDICAN LOS COLORES DESCRITOS.

**TRAMITANTE:** HUNG ROCHE, YI HONG ALEJANDRA



**Insc. 2025-002822 del 18 DE MARZO DE 2025**

**NOMBRE DE LA MARCA:** HYPLAST

**SOLICITADA POR:** INDUSTRIAL GREENPACK, C.A. Domicilio: ESQ. LOTE F, LOCAL No.1, SECTOR PARQUE INDUSTRIAL LOS TANQUES, VILLA DE CURA, EDO. ARAGUA- País: VENEZUELA

**EN CLASE:** 21

**DESCRIPCIÓN DE ETIQUETA:** OBSERVAMOS LA PALABRA HYPLAST ESCRITA CON LETRAS DE MOLDE, GRUESAS, DE COLOR BLANCO EN SU INTERIOR, CON SUS BORDES EN COLOR NEGRO,



LA LETRA H ESTÁ EN MAYÚSCULA, EL RESTO DE LAS LETRAS ESTÁN EN MINÚSCULAS, EN LA PARTE SUPERIOR DERECHA INTERNA DE CADA LETRA, CON LA EXCEPCIÓN DE LA LETRA S, SE OBSERVA UNA LÍNEA NEGRA, QUE LE DA A CADA LETRA PROFUNDIDAD, DETRÁS DE ÉSTA PALABRA SE VE LA FIGURA DE UN OVALO, DE COLOR VERDE MANZANA EN SU INTERIOR, CON UNA LÍNEA EN EL BORDE DE COLOR NEGRO Y OTRA DE COLOR AMARILLO EN SU PARTE EXTERNA. HY DEL INGLÉS: AQUÍ, Y PLAST DEL INGLÉS: PLÁSTICO. SE REIVINDICAN LOS COLORES DESCRITOS.

**TRAMITANTE:** HUNG ROCHE, YI HONG ALEJANDRA

**Insc. 2025-002966 del 20 DE MARZO DE 2025**

**NOMBRE DE LA MARCA:** B COOL

**SOLICITADA POR:** CREACIONES Y DISEÑOS OTZI 3255 C.A. Domicilio: Av tamanaco, entre lazo marti y av pichincha cc arta País: VENEZUELA

**EN CLASE:** 14

**DESCRIPCIÓN DE ETIQUETA:** LOGO CIRCULAR COMPUESTO DE 3 ELEMENTOS; UNA LÍNEA CURVA QUE ABARCA CASI TODA LA CIRCUNFERENCIA, CON UNA LETRA B MAYÚSCULA INCLINADA UBICADA EN EL CENTRO SEGUIDA DE LA PALABRA COOL EN LA PARTE INFERIOR QUE COMPLETA EL CIRCULO EN CURVA. EL LOGO PRINCIPAL ES DE COLOR NEGRO Y SE PUEDE USAR EN VARIANTE NARANJA O EN BLANCO. TÉRMINO COOL: EL TÉRMINO COOL TRADUCIDO AL ESPAÑOL SERÍA: FRIO.

**TRAMITANTE:** JOYMIR FABIOLA HERNANDEZ FARIAS



**Insc. 2025-002993 del 20 DE MARZO DE 2025**

**SOLICITADA POR:** Spin Master Ltd. Domicilio: 225 King Street West, Suite 200, Toronto, Ontario M5V 3M2, Canada. País: CANADA

**EN CLASE:** 28

**TRAMITANTE:** MANUEL ANTONIO RODRIGUEZ - ANTEQUERA H. RICARDO ALBERTO - ANTEQUERA H. RICARDO ENRIQUE - MARIA ALEJANDRA CASTILLO GONZALEZ - MARIA R. RUGGIERO G. - GARCIA TORREALBA DINORA DEL VALLE

**PAW PATROL**

**Insc. 2025-002996 del 21 DE MARZO DE 2025**

**NOMBRE DE LA MARCA:** MONSTERGRIP

**SOLICITADA POR:** CARLOS EDUARDO GONZALEZ MARTINEZ Domicilio: Av. Principal de el Cafetal, urbanización Santa Sofía. País: VENEZUELA

**EN CLASE:** 25

**DESCRIPCIÓN DE ETIQUETA:** EL LOGOTIPO DE LA MARCA ?MONSTERGRIP? ESTÁ COMPUESTO POR EL NOMBRE DE LA MARCA EN LA PARTE SUPERIOR Y UNA ILUSTRACIÓN GRÁFICA DE UN PAYASO EN LA PARTE INFERIOR. EL NOMBRE ?MONSTERGRIP? ESTÁ ESCRITO EN MAYÚSCULAS CON UNA TIPOGRAFÍA SANS SERIF GRUESA, DE COLOR BLANCO, CON BORDES ANGULADOS Y UN CONTORNO NEGRO. LAS LETRAS ESTÁN DISPUESTAS EN UN ARCO LEVE HACIA ABAJO, CENTRADAS SOBRE LA ILUSTRACIÓN. DEBAJO DEL TEXTO SE ENCUENTRA LA CABEZA DE UN PAYASO DE ROSTRO BLANCO, CON CEJAS FRUNCIDAS Y OJOS DESORBITADOS. LOS OJOS TIENEN IRIS DE COLOR ROJO Y PUPILAS NEGRAS. LA NARIZ ES



REDONDA Y DE COLOR ROJO BRILLANTE. EL CABELLO ES RIZADO, DE COLOR NARANJA ROJIZO, Y SE EXTIENDE A AMBOS LADOS DE LA CABEZA EN FORMA DE DOS SECCIONES PROMINENTES. EN EL ROSTRO HAY LÍNEAS AZULES QUE RODEAN LOS OJOS Y ACENTÚAN LOS PÓMULOS. LA BOCA DEL PAYASO ESTÁ ABIERTA MOSTRANDO DIENTES BLANCOS Y UNA LENGUA PROMINENTE DE COLOR ROSADO. DESDE LA BOCA SOBRESALE UNA SUSTANCIA VISCOSA DE COLOR VERDE FOSFORESCENTE QUE GOTEA HACIA ABAJO. EL FONDO DEL LOGOTIPO ES NEGRO, LO QUE RESALTA LOS COLORES DEL TEXTO Y DE LA ILUSTRACIÓN. LA COMBINACIÓN DE LOS COLORES BLANCO, ROJO, AZUL CLARO, NARANJA ROJIZO Y VERDE FOSFORESCENTE DEFINE LA PALETA DE ESTE LOGOTIPO. NO SE REIVINDICAN LOS TÉRMINOS GENÉRICOS O DESCRIPTIVOS; SE REIVINDICA EL CONJUNTO DESCRITO.

**TRAMITANTE:** SEBASTIAN RODRIGUEZ

**Insc. 2025-002997 del 21 DE MARZO DE 2025**

**NOMBRE DE LA MARCA:** MONSTERGRIP

**SOLICITADA POR:** CARLOS EDUARDO GONZALEZ MARTINEZ Domicilio: Av. Principal de el Cafetal, urbanización Santa Sofía. País: VENEZUELA

**EN CLASE:** 28

**DESCRIPCIÓN DE ETIQUETA:** EL LOGOTIPO DE LA MARCA "MONSTERGRIP" ESTÁ COMPUESTO POR EL NOMBRE DE LA MARCA EN LA PARTE SUPERIOR Y UNA ILUSTRACIÓN GRÁFICA DE UN PAYASO EN LA PARTE INFERIOR. EL NOMBRE "MONSTERGRIP" ESTÁ ESCRITO EN MAYÚSCULAS CON UNA TIPOGRAFÍA SANS SERIF GRUESA, DE COLOR BLANCO, CON BORDES ANGULADOS Y UN CONTORNO NEGRO. LAS LETRAS ESTÁN DISPUESTAS EN UN ARCO LEVE HACIA ABAJO, CENTRADAS SOBRE LA ILUSTRACIÓN. DEBAJO DEL TEXTO SE ENCUENTRA LA CABEZA DE UN PAYASO DE ROSTRO BLANCO, CON CEJAS FRUNCIDAS Y OJOS DESORBITADOS. LOS OJOS TIENEN IRIS DE COLOR ROJO Y PUPILAS NEGRAS. LA NARIZ ES REDONDA Y DE COLOR ROJO BRILLANTE. EL CABELLO ES RIZADO, DE COLOR NARANJA ROJIZO, Y SE EXTIENDE A AMBOS LADOS DE LA CABEZA EN FORMA DE DOS SECCIONES PROMINENTES. EN EL ROSTRO HAY LÍNEAS AZULES QUE RODEAN LOS OJOS Y ACENTÚAN LOS PÓMULOS. LA BOCA DEL PAYASO ESTÁ ABIERTA MOSTRANDO DIENTES BLANCOS Y UNA LENGUA PROMINENTE DE COLOR ROSADO. DESDE LA BOCA SOBRESALE UNA SUSTANCIA VISCOSA DE COLOR VERDE FOSFORESCENTE QUE GOTEA HACIA ABAJO. EL FONDO DEL LOGOTIPO ES NEGRO, LO QUE RESALTA LOS COLORES DEL TEXTO Y DE LA ILUSTRACIÓN. LA COMBINACIÓN DE LOS COLORES BLANCO, ROJO, AZUL CLARO, NARANJA ROJIZO Y VERDE FOSFORESCENTE DEFINE LA PALETA DE ESTE LOGOTIPO. NO SE REIVINDICAN LOS TÉRMINOS GENÉRICOS O DESCRIPTIVOS; SE REIVINDICA EL CONJUNTO DESCRITO.

**TRAMITANTE:** SEBASTIAN RODRIGUEZ



**Insc. 2025-003006 del 21 DE MARZO DE 2025**

**NOMBRE DE LA MARCA:** REPUESTOS VAMN

**SOLICITADA POR:** REPUESTOS VAMN 2000, C.A. Domicilio: AV PPAL DE LAS MERCEDES EDIF LA HACIENDA PISO 1 LOCAL 2-T-4 URB LAS MERCEDES País: VENEZUELA

**EN CLASE:** 12

**DESCRIPCIÓN DE ETIQUETA:** EL ELEMENTO GRÁFICO PRINCIPAL ES UNA SILUETA ESTILIZADA DE UN AUTOMÓVIL. ESTA SILUETA SE ENCUENTRA EN LA PARTE SUPERIOR DEL LOGO Y ACTÚA



COMO UN ELEMENTO VISUAL DISTINTIVO. LA SILUETA DEL AUTOMÓVIL PRESENTA UN CONTORNO SIMPLE Y MODERNO, SIN DETALLES INTERNOS. ESTO LE DA UN ASPECTO LIMPIO Y RECONOCIBLE. LA PALABRA "REPUESTOS" ESTÁ ESCRITA EN UNA FUENTE SANS-SERIF (SIN REMATES). LA FUENTE ES DE ESTILO CONDENSADO, LO QUE SIGNIFICA QUE LAS LETRAS SON MÁS ALTAS QUE ANCHAS. LA PALABRA "VAMN" TAMBIÉN ESTÁ ESCRITA EN UNA FUENTE SANS-SERIF, PERO ES MÁS AUDAZ Y ROBUSTA QUE LA DE "REPUESTOS". ESTO LE DA UN MAYOR PESO VISUAL Y LA CONVIERTE EN EL ELEMENTO TIPOGRÁFICO DOMINANTE DEL LOGO. EL LOGO UTILIZA UNA PALETA DE COLORES EN ESCALA DE GRIS, CON TONOS DE GRIS PLATEADO PARA LA SILUETA DEL AUTOMÓVIL Y LAS LETRAS. EL FONDO DEL LOGO ES NEGRO, LO QUE PROPORCIONA UN ALTO CONTRASTE CON LOS ELEMENTOS GRÁFICOS Y TIPOGRÁFICOS EN GRIS.

**TRAMITANTE:** CAVALIERE TOMASINO, JUAN CARLOS ANGELO

**Insc. 2025-003008 del 21 DE MARZO DE 2025**

**NOMBRE DE LA MARCA:** ALIMENTOS ÁGORA

**SOLICITADA POR:** ALIMENTOS AGORA CA Domicilio: AV SUVRE EDIF 991 TORRE C PISO 2 APTO 2 URB DOS CAMINOS CARACAS País: VENEZUELA

**EN CLASE:** 32

**DESCRIPCIÓN DE ETIQUETA:** EL LOGO DE LA MARCA ES EL NOMBRE: ALIMENTOS ÁGORA, TODO EN COLOR VERDE OSCURO Y ADICIONAMENTE TIENE UN CORAZON DE COLOR VERDE CLARO EN LA "O" DE ÁGORA

**TRAMITANTE:** ALEJO ANTONIO GRISOLIA SANCHEZ



**Insc. 2025-003142 del 25 DE MARZO DE 2025**

**NOMBRE DE LA MARCA:** YELLOW DAY

**SOLICITADA POR:** RAFAEL EDUARDO OSTOS VALERA Domicilio: CARACAS URB. LA BOYERA MUN. EL HATILLO País: VENEZUELA

**EN CLASE:** 30

**DESCRIPCIÓN DE ETIQUETA:** LA ETIQUETA ESTÁ FORMADA POR DOS ELEMENTOS DISTINTIVOS QUE COMPONEN EL IMAGOTIPO DE LA MARCA: UNA FRASE EN IDIOMA INGLÉS QUE TEXTUALMENTE DICE YELLOW DAY Y ESTÁ ESCRITA EN MAYÚSCULA DE FORMA CONVEXA, Y CUYA TRADUCCIÓN AL IDIOMA CASTELLANO ES DÍA AMARILLO; Y LA IMAGEN DE UN SOL NACIENTE CUYA MEDIA CIRCUNFERENCIA ESTÁ DIBUJADA POR ENCIMA DE LA FRASE YELLOW DAY.

ESPECÍFICAMENTE, EL SOL SE UBICA EN LA PARTE SUPERIOR CENTRAL DE LA FRASE YELLOW DAY, PINTADO DE AMARILLO CUYA FORMA ES UNA MEDIA CIRCUNFERENCIA CON UNA CORONA SUPERIOR FORMADA POR 5 ARISTAS DIBUJADAS CON PEQUEÑOS TRAZOS HORIZONTALES PINTADOS CON EL MISMO COLOR AMARILLO Y PROYECTANDO LA IMAGEN DE LOS REFLEJOS DE LUZ DEL SOL. LA FRASE YELLOW DAY, COLOREADA EN COLOR AZUL OSCURO Y DE FORMA CONVEXA, ESTÁ ESCRITA DE IZQUIERDA A DERECHA CON TODAS LAS LETRAS MAYÚSCULAS, CONFORMADA POR DOS PALABRAS DEL IDIOMA INGLÉS: YELLOW, CUYO SIGNIFICADO EN EL IDIOMA CASTELLANO ES AMARILLO Y DAY, QUE SIGNIFICA TAMBIÉN EN EL IDIOMA CASTELLANO, DÍA; POR LO QUE LA FRASE COMPLETA SIGNIFICA EN SU TRADUCCIÓN LITERAL AL IDIOMA CASTELLANO DÍA AMARILLO.

**TRAMITANTE:** RAFAEL EDUARDO OSTOS VALERA

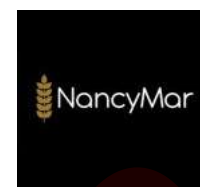

**Insc. 2025-003143 del 25 DE MARZO DE 2025****NOMBRE DE LA MARCA:** NANCYMAR**SOLICITADA POR:** INVERSIONES MADVEN 2015, C.A Domicilio: CARRETERA VIEJA DEL HATILLO  
CASA NRO. S/N SECTOR SEMINARIO EL HATILLO CARACAS País: VENEZUELA**EN CLASE:** 30**DESCRIPCIÓN DE ETIQUETA:** FIGURA GEOMÉTRICA CONTENTIVA DE UN CUADRADO DE COLOR NEGRO EN TODA SU EXTENSIÓN, UN TALLO O RAMA CON NUEVE HOJAS DE COLOR DORADO QUE ANTECEDE A LA PALABRA NANCYMAR ESCRITA EN COLOR BLANCO, AMBAS UBICADAS EN LA POSICIÓN CENTRAL DEL CUADRADO.**TRAMITANTE:** MILAGROS GUAREPE**Insc. 2025-003185 del 26 DE MARZO DE 2025****NOMBRE DE LA MARCA:** EMERALD**SOLICITADA POR:** BAZZI BAZZI OMAR Domicilio: Avenida Mara, entre calle Yaracuy y Caruao, Quinta Pepitos, S/N, Urbanización Macaracuay, Caracas, Petare País: VENEZUELA**EN CLASE:** 20**DESCRIPCIÓN DE ETIQUETA:** SOBRE FONDO BLANCO SE ENCUENTRA LA FIGURA GEOMÉTRICA DE UN HEXÁGONO DE LÍNEA GRUESA EN COLOR VERDE ESMERALDA EN SU LADO IZQUIERDO. LA PARTE DERECHA DEL HEXÁGONO ES DE UN TONO VERDE CLARO.

DENTRO DEL HEXÁGONO O EN SU PARTE INTERNA SE OBSERVAN, EN LA PARTE SUPERIOR IZQUIERDA, CUATRO LÍNEAS DIAGONALES DE VARIOS GROSORES Y TAMAÑOS, EN SENTIDO HACIA ABAJO, O EN DIRECCIÓN AL LADO INFERIOR DERECHO; CUYAS LÍNEAS SON DE MANERA INTERCALADAS DE COLOR VERDE ESMERALDA Y VERDE CLARO.

DEL OTRO LADO DEL HEXÁGONO EN SU PARTE INTERNA, ESPECÍFICAMENTE EN LA PARTE MEDIA O COSTADO DEL LADO DERECHO, TRES LÍNEAS DIAGONALES DE VARIOS TAMAÑOS Y GROSORES, POSICIONADAS EN SENTIDO HACIA ABAJO O EN DIRECCIÓN AL LADO INFERIOR IZQUIERDO, DOS LÍNEAS EN TONOS VERDE CLARO Y UNA LÍNEA INTERCALADA VERDE OSCURO.

EN LA PARTE INFERIOR IZQUIERDA, DENTRO DEL HEXÁGONO, SE ENCUENTRA UNA LÍNEA GRUESA EN TONOS VERDE CLARO EN POSICIÓN DIAGONAL. FUERA DEL HEXÁGONO Y DEBAJO DE ÉL SE ENCUENTRA LA PALABRA EMERALD, EN MAYÚSCULA, EN COLOR VERDE CLARO. LA PALABRA EMERALD TRADUCIDA DEL INGLÉS AL ESPAÑOL SIGNIFICA ESMERALDA.

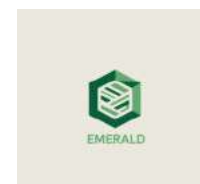
**TRAMITANTE:** EVELIN C. MUÑOZ R.**Insc. 2025-003195 del 26 DE MARZO DE 2025****NOMBRE DE LA MARCA:** INSIGNIA**SOLICITADA POR:** DISTRIBUIDORA DE CERAMICA DICERSA, S.A Domicilio: AV PRINCIPAL VIA VALLE ARRIBA LOCAL DISTRIBUIDORA CERAMICAS SA NRO UNICO URB VALLE ARRIBA GUA TIRE MIRANDA ZONA POSTAL 1221 País: VENEZUELA**EN CLASE:** 19**DESCRIPCIÓN DE ETIQUETA:** SE TRATA DE UNA ETIQUETA CONFORMADA POR UN ISOTIPO Y

UNA PARTE DENOMINATIVA, EL ISOTIPO SE ENCUENTRA EN LA PARTE SUPERIOR DE LA PALABRA INSIGNIA. ESTÁ FORMADO POR CINCO LÍNEAS GEOMÉTRICAS DISTRIBUIDAS EN DIFERENTES POSICIONES, CREANDO UNA FIGURA ESTILIZADA QUE SUGIERE UNA CORONA. LAS LÍNEAS SON DE COLOR BLANCO Y TIENEN LA SIGUIENTE DISPOSICIÓN: UNA LÍNEA VERTICAL UBICADA EN EL LADO IZQUIERDO DEL ISOTIPO. DOS LÍNEAS MÁS CORTAS, DISPUESTAS EN FORMA DE DIAGONALES, UBICADAS SOBRE LA LÍNEA VERTICAL. DOS LÍNEAS MÁS PEQUEÑAS, SITUADAS EN LA PARTE SUPERIOR DE LAS LÍNEAS DIAGONALES, COMPLETANDO LA FIGURA ABSTRACTA QUE ASEMEJA UNA CORONA. EL ISOTIPO ESTÁ CENTRADO SOBRE EL TEXTO "INSIGNIA", CON UN ESPACIO ADECUADO PARA QUE SE PUEDA VISUALIZAR CORRECTAMENTE. EL ISOTIPO NO SE SUPERPONE AL TEXTO, PERO ESTÁ COLOCADO DE MANERA QUE SU ALINEACIÓN CENTRAL REFUERZA LA SIMETRÍA Y EL EQUILIBRIO DEL LOGOTIPO.

EL ISOTIPO ES DE COLOR BLANCO Y ESTÁ UBICADO SOBRE UN FONDO NEGRO. LA PALABRA "INSIGNIA" ESTÁ UBICADA DEBAJO DEL ISOTIPO Y ESCRITA EN LETRA MAYÚSCULA CENTRADO DEBAJO DEL ISOTIPO, CON UN ESPACIADO ADECUADO ENTRE AMBOS ELEMENTOS PARA MANTENER EL EQUILIBRIO VISUAL. EL COLOR DEL TEXTO ES BLANCO. INSIGNIA TIENE LA N ESCRITA EN FORMA PARTÍCULAR, LA PRIMERA N Y LA SEGUNDA N ESTÁN CORTADAS EN SUS TRAZOS, LA PRIMERA EN LA PARTE DERECHA Y LA PENÚLTIMA EN LA PARTE IZQUIERDA, POR LO QUE SU TRAZO ESTÁ INCOMPLETO. POR SU PARTE LA LETRA A ESTÁ ESCRITA TAMBIÉN DE FORMA INCOMPLETA, CON SU FORMA PARECIDA A UN TRIÁNGULO SIN LA LÍNEA INFERIOR.

EL LOGOTIPO UTILIZA DOS COLORES PRINCIPALES: BLANCO PARA EL ISOTIPO Y EL TEXTO, Y NEGRO PARA EL FONDO. EL NOMBRE QUE SE SOLICITA PARA SU REGISTRO ES LA PALABRA "INSIGNIA" SE USA EN ESTE CASO COMO PALABRA DE FANTASÍA. ESTÁ ESCRITO EN CASTELLANO. ESTE LOGOTIPO SE REIVINDICA COMO UN CONJUNTO, LO QUE SIGNIFICA QUE TANTO EL ISOTIPO (LAS LÍNEAS GEOMÉTRICAS) COMO LA TIPOGRAFÍA "INSIGNIA" ESTÁN PROTEGIDOS COMO ELEMENTOS EXCLUSIVOS. NO SE REIVINDICAN ELEMENTOS GENÉRICOS O DE USO COMÚN EN EL DISEÑO

**TRAMITANTE:** CRESPO FRANCO LETICIA GUILLERMINA - CARMEN ESTHELA PRIETO PUENTE

**Insc. 2025-003227 del 27 DE MARZO DE 2025**

**SOLICITADA POR:** CASA DE REPRESENTACION 2N, C.A. Domicilio: CALLE LOS ANGELES ENTRE AV LIBERTADOR Y AUTOPISTA FRANCISCO FAJARDO EDIF Nº 11 PISO 2 OF S/N SECTOR CHACAO CARACAS (CHACAO) MIRANDA ZONA POSTAL 1060 País: VENEZUELA

**MATER-PLEX**

**EN CLASE:** 5

**TRAMITANTE:** NEEMEH FARDOUS

**Insc. 2025-003228 del 27 DE MARZO DE 2025**

**NOMBRE DE LA MARCA:** SONNY ANGEL

**SOLICITADA POR:** DREAMS USA, INC. Domicilio: 2 Charles Street, Suite 3B, Providence, Rhode Island 02904 País: ESTADOS UNIDOS DE AMÉRICA

**EN CLASE:** 9

**DESCRIPCIÓN DE ETIQUETA:** EL LOGO MUESTRA EL TEXTO SONNY ANGEL EN UNA TIPOGRAFÍA ESTILIZADA EN MAYÚSCULAS, DE COLOR NEGRO. DEBAJO DEL TEXTO, HAY VARIAS VISTAS DE UN PERSONAJE DE ASPECTO INFANTIL, ILUSTRADO EN UN ESTILO SIMPLE Y ESQUEMÁTICO. EL PERSONAJE APARECE EN DIFERENTES POSICIONES, DE COLOR NEGRO Y



BLANCO: VISTA FRONTAL, MOSTRANDO SU ROSTRO CON GRANDES OJOS REDONDOS. VISTAS LATERALES, RESALTANDO SUS MEJILLAS REDONDEADAS Y SU PEQUEÑA ESTRUCTURA. VISTA TRASERA, DONDE SE OBSERVAN PEQUEÑOS DETALLES COMO ALAS O UNA LEVE CURVATURA EN LA ESPALDA. VISTA SUPERIOR, MOSTRANDO LA PARTE SUPERIOR DE SU CABEZA CON UN PATRÓN DE CABELLO SUTIL. SE REIVINDICA LA IMAGEN DESCRITA. SONNY ES UNA PALABRA DE FANTASIA.

LA PALABRA "SONNY" ES UN NOMBRE DE FANTASÍA, SIN NINGUNA TRADUCCIÓN NI SIGNIFICADO.

**TRAMITANTE:** QUIJADA TORRES NEXCYS ORIANA

**Insc. 2025-003229 del 27 DE MARZO DE 2025**

**NOMBRE DE LA MARCA:** SONNY ANGEL

**SOLICITADA POR:** DREAMS USA, INC. Domicilio: 2 Charles Street, Suite 3B, Providence, Rhode Island 02904 País: ESTADOS UNIDOS DE AMÉRICA

**EN CLASE:** 28

**DESCRIPCIÓN DE ETIQUETA:** EL LOGO MUESTRA EL TEXTO SONNY ANGEL EN UNA TIPOGRAFÍA ESTILIZADA EN MAYÚSCULAS, DE COLOR NEGRO. DEBAJO DEL TEXTO, HAY VARIAS VISTAS DE UN PERSONAJE DE ASPECTO INFANTIL, ILUSTRADO EN UN ESTILO SIMPLE Y ESQUEMÁTICO. EL PERSONAJE APARECE EN DIFERENTES POSICIONES, DE COLOR NEGRO Y BLANCO: VISTA FRONTAL, MOSTRANDO SU ROSTRO CON GRANDES OJOS REDONDOS. VISTAS LATERALES, RESALTANDO SUS MEJILLAS REDONDEADAS Y SU PEQUEÑA ESTRUCTURA. VISTA TRASERA, DONDE SE OBSERVAN PEQUEÑOS DETALLES COMO ALAS O UNA LEVE CURVATURA EN LA ESPALDA. VISTA SUPERIOR, MOSTRANDO LA PARTE SUPERIOR DE SU CABEZA CON UN PATRÓN DE CABELLO SUTIL. SE REIVINDICA LA IMAGEN DESCRITA. SONNY ES UNA PALABRA DE FANTASIA.



**TRAMITANTE:** QUIJADA TORRES NEXCYS ORIANA

**Insc. 2025-003301 del 28 DE MARZO DE 2025**

**SOLICITADA POR:** MAHAMIN MANSUR MANSUR HAMMAD Domicilio: VALENCIA, CARABOBO País: VENEZUELA

**LAMIX**

**EN CLASE:** 9

**TRAMITANTE:** FRANKLIN HOET LINARES - ALONSO BRICEÑO DELFINA - MARIA MILAGROS NEBREDÁ - PATRICIA HOET DE LIMBOURG - ALICIA MOLERO MORAN - MATIAS PEREZ IRAZABAL - FERNANDO PELÁEZ-PIER

**Insc. 2025-003302 del 28 DE MARZO DE 2025**

**SOLICITADA POR:** MAHAMIN MANSUR MANSUR HAMMAD Domicilio: VALENCIA, CARABOBO País: VENEZUELA

**LUMIX**

**EN CLASE:** 9

**TRAMITANTE:** FRANKLIN HOET LINARES - ALONSO BRICEÑO DELFINA - MARIA MILAGROS NEBREDÁ - PATRICIA HOET DE LIMBOURG - ALICIA MOLERO MORAN - MATIAS PEREZ IRAZABAL - FERNANDO PELÁEZ-PIER

**Insc. 2025-003306 del 28 DE MARZO DE 2025**

**SOLICITADA POR:** PUIG FRANCE Domicilio: 65-67, Avenue des Champs-Élysées 75008 París País: FRANCIA

**LA FAVORITE****EN CLASE:** 3**TRAMITANTE:** DANA RUTH BENTATA - JOSE JAVIER BRIZ - BENTATA KAREL - BEYER, ANETTE M**Insc. 2025-003365 del 01 DE ABRIL DE 2025****NOMBRE DE LA MARCA:** WORLD SAFETY

**SOLICITADA POR:** INDUSTRIAS WORLD SAFETY DE VENEZUELA, C.A Domicilio: CALLE 18A, CON AV 8 Y 9, LOCAL NRO 8-77, SECTOR SIERRA MAESTRA (MARACAIBO) (CAPITAL) ZULIA País: VENEZUELA

**EN CLASE:** 25

**DESCRIPCIÓN DE ETIQUETA:** OBSERVAMOS UNA IMAGEN QUE PRESENTA UN DISEÑO ATRACTIVO Y QUE CONTIENE LAS PALABRAS EN INGLÉS, "WORLD SAFETY", QUE EN SU TRADUCCION AL CASTELLANO ES, "SEGURIDAD MUNDIAL" LA MISMAS ESTÁN SOLICITADAS COMO FONÉTICA Y QUE ESTÁN ESTILIZADAS DE LA SIGUIENTE MANERA: LA PALABRA "WORLD" (MUNDO O MUNDIAL), ESTÁ ESCRITA EN MAYÚSCULAS EN COLOR GRIS OSCURO, EXCEPTO LA LETRA O, YA QUE SE MUESTRA CON UN CÍRCULO AZUL, EN SU LADO SUPERIOR DERECHO, HAY DOS SEGMENTOS TRIANGULARES CON UN FONDO EN COLOR BLANCO Y EN EL MEDIO DE ELLOS UNA FIGURA RECTANGULAR AGREGANDO UN ELEMENTO DINÁMICO AL DISEÑO ABSTRACTO, LA PALABRA "SAFETY" (SEGURIDAD), ESTÁ EN LETRAS MAYÚSCULAS DE COLOR VERDE CLARO, CON TODO ESTO SE REIVINDICA EL CONJUNTO DESCRITO

**TRAMITANTE:** MEDINA BOSCAN ANGEL ALBERTO

**Insc. 2025-003420 del 02 DE ABRIL DE 2025**

**SOLICITADA POR:** GUANGZHOU EKAI ELECTRONIC TECHNOLOGY CO., LTD. Domicilio: Room 301, Building E No.81, ZiJing Road Liwan District Guangzhou, Guangdong, CHINA País: CHINA

**BIO PEN****EN CLASE:** 10**TRAMITANTE:** MOREAU AYMARD JACQUELINE J. - GONZALEZ BENOIT ANA CAROLINA - GARCIA BARRETO YISMAR - BARRIOS MARIA FERNANDA**Insc. 2025-003421 del 02 DE ABRIL DE 2025**

**SOLICITADA POR:** GUANGZHOU EKAI ELECTRONIC TECHNOLOGY CO., LTD. Domicilio: Room 301, Building E No.81, ZiJing Road Liwan District Guangzhou, Guangdong, CHINA País: CHINA

**HYDRA PEN****EN CLASE:** 10**TRAMITANTE:** MOREAU AYMARD JACQUELINE J. - GONZALEZ BENOIT ANA CAROLINA - GARCIA BARRETO YISMAR - BARRIOS MARIA FERNANDA**Insc. 2025-003482 del 03 DE ABRIL DE 2025****NOMBRE DE LA MARCA:** NEO GEN

**SOLICITADA POR:** TOYO TIRE CORPORATION Domicilio: 2-2-13 Fujinoki, Itami-shi, Hyogo País: JAPON

**EN CLASE:** 12**DESCRIPCIÓN DE ETIQUETA:** CONSISTE EN UNA ETIQUETA DE FONDO BLANCO EN LA CUAL SE

LEE LAS PALABRAS NEO GEN (PALABRAS DE FANTASIAS), EN LETRA CARACTERISTICA, FANTASIOSA, DE TAMAÑO GRANDE, DE TRAZO GRUESO, DE COLOR NEGRO, PRESENTANDO LAS LETRAS INICIALES N Y G, UN TAMAÑO MAYOR A LAS RESTANTES LETRAS. ENTRE LA PALABRA NEO Y LA PALABRA GEN, SE OBSERVA UNA FIGURA FANTASIOSA COMPUESTA POR UNAS FRANJAS DE DISTINTOS TAMAÑOS Y SITUADAS DE MANERA ALEATORIA, DE TRAZO GRUESO Y ARISTAS FINAS, DE COLOR NEGRO. SE REIVINDICA EL CONJUNTO DESCRITO CON SUS COLORES

**TRAMITANTE:** ALICIA MOLERO MORAN

**Insc. 2025-003527 del 03 DE ABRIL DE 2025**

**SOLICITADA POR:** INVERSIONES 1000 AÑOS,C.A INSCRITO EN EL TOMO 94-A ,NUMERO:5 DEL AÑO 2018 REGITRO MERCANTIL PRIMERO DEL ESTADO ARAGUA Domicilio: CALLE TRAVESVERSAL SUR 5CON VEREDA SUR 10 CASA NRO 215 LAS ROSAS EL CONSEJO ARAGUA País: VENEZUELA

**GOLDEN FISH**

**EN CLASE:** 33

**TRAMITANTE:** MONTILLA CESAR

**Insc. 2025-003529 del 03 DE ABRIL DE 2025**

**NOMBRE DE LA MARCA:** FULLPACK58

**SOLICITADA POR:** CORPORACION SALAS 2.050, C.A Domicilio: CALLE TERCERA, CASA NRO 28, URB SABANA DEL BLANCO - LA PASTORA, CARACAS, DISTRITO CAPITAL País: VENEZUELA



**EN CLASE:** 16

**DESCRIPCIÓN DE ETIQUETA:** LA PRESENTE ETIQUETA ESTA CONFORMADA POR LAS SIGUIENTES PALABRAS SE LEE FULL Y DEBAJO UN GUION TODAS CON FONDO BLANCO LUEGO LA PALABRA PACK58 CON UN GUION POR ENCIMA DE LA PALABRA CON FONDOS BLANCOS Y SE LEE LA PALABRA FULLPACK58 CON UN FONDO DE COLOR BLANCO Y NEGRO SE REIVINDICA EL CONJUNTO DESCRITO Y LOS COLORES MENCIONADOS MAS NO SE REIVINDICA EL TERMINO GENERIC FULLPACK58. AL IDIOMA CASTELLANO SE LEE: PAQUETE COMPLETO 58

**TRAMITANTE:** SALAS SERRANO ALEJANDRO

**Insc. 2025-003532 del 03 DE ABRIL DE 2025**

**SOLICITADA POR:** INDUSTRIAS BELLNUTRI, C.A Domicilio: CTRA VIA PALITO BLANCO AV 148 ENTRE CALLES 68 Y 70 LOCAL GALPON NRO 68-160 BARRIO EL GAITERO ZONA INDUSTRIAL MARACAIBO ZULIA ZONA POSTAL 4001 País: VENEZUELA

**E MAKE**

**EN CLASE:** 3

**TRAMITANTE:** ERICK FEDERICO MUJICA CASANOVA

**Insc. 2025-003667 del 07 DE ABRIL DE 2025**

**NOMBRE DE LA MARCA:** BAMVINO

**SOLICITADA POR:** CAFE ONE 2017 C.A. Domicilio: calle Urdaneta edif Urdaneta piso PB Local 02 Chacao País: VENEZUELA



**EN CLASE:** 33

**DESCRIPCIÓN DE ETIQUETA:** LA ETIQUETA PRESENTA UN DISEÑO MINIMALISTA Y DISTINTIVO.

EN EL CENTRO, SE OBSERVA UN IMAGOTIPO COMPUESTO POR UN DIBUJO ESTILIZADO DE UNA FIGURA HUMANA BEBIENDO DE UNA COPA DE VINO. LA FIGURA ES SIMPLE, CON TRAZOS GRUESOS Y APARIENCIA DE DIBUJO A MANO ALZADA, LO QUE LE CONFIERE UN CARÁCTER INFORMAL Y CERCANO. DEBAJO DEL DIBUJO, SE ENCUENTRA LA PALABRA "BAMVINO" ESCRITA EN LETRAS MAYÚSCULAS CON UN ESTILO QUE IMITA LA MISMA CALIGRAFÍA DEL DIBUJO, REFORZANDO LA COHERENCIA VISUAL DEL CONJUNTO.

**TRAMITANTE:** ALEXANDRA MARIA FUENTES GIL

**Insc. 2025-003671 del 07 DE ABRIL DE 2025**

**NOMBRE DE LA MARCA:** COTUFA MANÍA

**SOLICITADA POR:** COMERCIALIZADORA VAHA C.A. Domicilio: AV BOGOTA CON CALLE CAPITAN DE NAVIO EL CEMENTERIO EDF. 100 País: VENEZUELA



**EN CLASE:** 30

**DESCRIPCIÓN DE ETIQUETA:** EL LOGO CONSISTE EN UNA BURBURA ROJA CON EXPLOSIONES DE COTUFAS AL REDEDOR DE ELLA CON LA PALABRA COTUFA MANÍA EN COLOR AMARILLO CON DESTELLOS NARANJAS, QUE SIN DUDA SE CENTRA EN LA MAGIA DE COMO SE CREA EL PRODUCTO A PARTIR DE UN MAÍZ Y SU PROCESO DE TRANSFORMACION

**TRAMITANTE:** HERNANDEZ PALACIOS DEYLIS DEL VALLE

**Insc. 2025-003693 del 08 DE ABRIL DE 2025**

**NOMBRE DE LA MARCA:** QUANTUM

**SOLICITADA POR:** NESMARY MARGARITA GOMEZ MONTILLA Domicilio: Distrito Capital País: VENEZUELA



**EN CLASE:** 25

**DESCRIPCIÓN DE ETIQUETA:** CONSISTE EN UNA ETIQUETA DE FONDO COLOR NEGRO, EN LA CUAL SE ENCUENTRA ESCRITA LA PALABRA QUANTUM, LA LETRA "Q" SE ENCUENTRA EN MAYUSCULA Y DE MAYOR TAMAÑO, EN COLOR AMARILLO CON BORDE ROJO, A SU ALREDEDOR SE ENCUENTRAN DIFERENTES LINEAS FINAS QUE LA RODEAN EN DIFERENTES SENTIDOS EN COLORES ROJO, AZUL Y AMARILLO, QUE SE EXTIENDEN HASTA LAS LETRAS QUANTUM, ESCRITAS EN MINISCUA, DE COLOR BLANCO, ESTAS LINEAS SIMULAN ESTAR SUBRAYANDO LAS LETRAS. ASIMISMO, SE PUEDEN VISUALIZAR DOS CIRCULOS PEQUEÑOS DE COLOR AZUL Y TRES CIRCULOS AMARILLOS. SE REIVINDICA EL CONJUNTO DESCRITO.

**TRAMITANTE:** NESMARY MARGARITA GOMEZ MONTILLA

**Insc. 2025-003712 del 08 DE ABRIL DE 2025**

**NOMBRE DE LA MARCA:** LABORATORIO SAN LORENZO

**SOLICITADA POR:** LABORATORIO SAN LORENZO 2019 CA Domicilio: AV INTERCOMUNAL CC COCHE ARAGUA II NIVEL 2 ETAPA A LOCAL 120 PARCELA N 12 SECTOR CENTRO AGRARIO LA MORITA 1 TURMERO ARAGUA País: VENEZUELA



**EN CLASE:** 5

**DESCRIPCIÓN DE ETIQUETA:** EL DISEÑO FUE ELABORADO CON TÉCNICA DE IMPRESIÓN DE SELECCIÓN DE COLORES EN MODO CMYK. LAS TINTAS A UTILIZAR PARA LA IMPRESIÓN OFFSET

SON: CYAN P., MAGENTA P., AMARILLO P. Y NEGRO P. SE APLICARON TÉCNICAS DE DEGRADADO DE COLORES EN LÍNEAS HORIZONTALES DE 1,23 MM DE ESPESOR. LA IMAGEN CIRCULAR PRESENTA UN MORTERO DE LABORATORIO DE COLOR VIOLETA, CUYA TONALIDAD SE OBTUVO MEDIANTE LA MEZCLA PORCENTUAL CMYK (CYAN, MAGENTA, AMARILLO, NEGRO). ESTE MORTERO REPOSA SOBRE UNA MANO EN TONALIDADES VERDES CON DEGRADACIÓN, TAMBIÉN PRODUCTO DE LA TÉCNICA CMYK.

ADICIONALMENTE, EL DISEÑO INCLUYE VARIAS CÁPSULAS DE FÓRMULAS REFERENCIALES, COMBINANDO AMBOS COLORES. PARA LA PALABRA "LABORATORIO" SE UTILIZÓ LA FUENTE "EXO2-BOLDNEGRITA" EN COLOR VERDE CMYK (CYAN, MAGENTA, AMARILLO, NEGRO). PARA EL NOMBRE "SAN LORENZO", SE EMPLEÓ LA FUENTE "LILYUPC" EN COLOR ROJO CMYK (CYAN, MAGENTA, AMARILLO, NEGRO).

**TRAMITANTE:** NORIEGA VILLALOBOS MARIA CAROLINA

**Insc. 2025-004092 del 23 DE ABRIL DE 2025**

**NOMBRE DE LA MARCA:** EL PEÑÓN

**SOLICITADA POR:** EMPRESA NACIONAL DEL CAFE S.A. Domicilio: GUACARA, ESTADO CARABOBO País: VENEZUELA

**EN CLASE:** 29

**DESCRIPCIÓN DE ETIQUETA:** CONSISTE EN UNA ETIQUETA DE FONDO COLOR MARRON OSCURO, SOBRE LA CUAL SE PUEDE VER UN CIRCULO CUYO BORDE ES DE COLOR BEIGE, EN SU PARTE SUPERIOR PARECE TENER FORMA DE MEDALLON. DENTRO DEL MISMO SE PUEDE VISUALIZAR ESCRITA LA PALABRA EL PEÑÓN EN COLOR BLANCO, CON TODAS SUS LETRAS EN MAYUSCULA

**TRAMITANTE:** RICARDO ABRAHAM GONZALEZ PEREZ - MARTINEZ GARCIA YLENIS ADRIANA - GOMEZ ZAMORA VANESSA ANDREINA - HOYO PERNIA NUVIA DEL CARMEN



**Insc. 2025-004093 del 23 DE ABRIL DE 2025**

**NOMBRE DE LA MARCA:** CAFE AROMA

**SOLICITADA POR:** EMPRESA NACIONAL DEL CAFE S.A. Domicilio: GUACARA, ESTADO CARABOBO País: VENEZUELA

**EN CLASE:** 21

**DESCRIPCIÓN DE ETIQUETA:** CONSISTE EN UNA ETIQUETA DE FONDO COLOR MARRON, SOBRE LA CUAL SE PUEDE LEER LA DENOMINACION CAFE AROMA, EN COLOR AMARILLO DEGRADADO, CON BORDES NEGROS, QUE SIMULAN UN EFECTO TRIDIMENSIONAL, UNA SOBRE LA OTRA. TODAS LAS LETRAS EN MINISCUA EXCEPTUANDO LA LETRA C DE LA PALABRA CAFE, LA CUAL NO SE REIVINDICA

**TRAMITANTE:** RICARDO ABRAHAM GONZALEZ PEREZ - MARTINEZ GARCIA YLENIS ADRIANA - GOMEZ ZAMORA VANESSA ANDREINA - HOYO PERNIA NUVIA DEL CARMEN



**Insc. 2025-004094 del 23 DE ABRIL DE 2025**

**NOMBRE DE LA MARCA:** CAFE AROMA

**SOLICITADA POR:** EMPRESA NACIONAL DEL CAFE S.A. Domicilio: GUACARA, ESTADO CARABOBO País: VENEZUELA



**EN CLASE:** 26

**DESCRIPCIÓN DE ETIQUETA:** CONSISTE EN UNA ETIQUETA DE FONDO COLOR MARRON, SOBRE LA CUAL SE PUEDE LEER LA DENOMINACION CAFE AROMA, EN COLOR AMARILLO DEGRADADO, CON BORDES NEGROS, QUE SIMULAN UN EFECTO TRIDIMENSIONAL, UNA SOBRE LA OTRA. TODAS LAS LETRAS EN MINISCUA EXCEPTUANDO LA LETRA C DE LA PALABRA CAFE, LA CUAL NO SE REIVINDICA

**TRAMITANTE:** RICARDO ABRAHAM GONZALEZ PEREZ - MARTINEZ GARCIA YLENIS ADRIANA - GOMEZ ZAMORA VANESSA ANDREINA - HOYO PERNIA NUVIA DEL CARMEN

**Insc. 2025-004099 del 23 DE ABRIL DE 2025**

**NOMBRE DE LA MARCA:** EL PEÑON

**SOLICITADA POR:** EMPRESA NACIONAL DEL CAFE S.A. Domicilio: GUACARA, ESTADO CARABOBO País: VENEZUELA

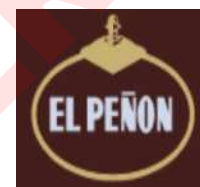

**EN CLASE:** 32

**DESCRIPCIÓN DE ETIQUETA:** CONSISTE EN UNA ETIQUETA DE FONDO COLOR MARRON OSCURO, SOBRE LA CUAL SE PUEDE VER UN CIRCULO CUYO BORDE ES DE COLOR BEIGE, EN SU PARTE SUPERIOR PARECE TENER FORMA DE MEDALLON. DENTRO DEL MISMO SE PUEDE VISUALIZAR ESCRITA LA PALABRA EL PEÑON EN COLOR BLANCO, CON TODAS SUS LETRAS EN MAYUSCULA

**TRAMITANTE:** RICARDO ABRAHAM GONZALEZ PEREZ - MARTINEZ GARCIA YLENIS ADRIANA - GOMEZ ZAMORA VANESSA ANDREINA - HOYO PERNIA NUVIA DEL CARMEN

**Insc. 2025-004101 del 23 DE ABRIL DE 2025**

**NOMBRE DE LA MARCA:** EL PEÑON

**SOLICITADA POR:** EMPRESA NACIONAL DEL CAFE S.A. Domicilio: GUACARA, ESTADO CARABOBO País: VENEZUELA

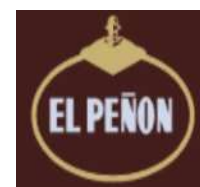

**EN CLASE:** 34

**DESCRIPCIÓN DE ETIQUETA:** CONSISTE EN UNA ETIQUETA DE FONDO COLOR MARRON OSCURO, SOBRE LA CUAL SE PUEDE VER UN CIRCULO CUYO BORDE ES DE COLOR BEIGE, EN SU PARTE SUPERIOR PARECE TENER FORMA DE MEDALLON. DENTRO DEL MISMO SE PUEDE VISUALIZAR ESCRITA LA PALABRA EL PEÑON EN COLOR BLANCO, CON TODAS SUS LETRAS EN MAYUSCULA

**TRAMITANTE:** RICARDO ABRAHAM GONZALEZ PEREZ - MARTINEZ GARCIA YLENIS ADRIANA - GOMEZ ZAMORA VANESSA ANDREINA - HOYO PERNIA NUVIA DEL CARMEN

**Insc. 2025-004183 del 24 DE ABRIL DE 2025**

**NOMBRE DE LA MARCA:** REMI

**SOLICITADA POR:** TROMPIZ FONSECA IGNACIO LUIS Domicilio: CALLE LOS CACAOS, QTA. NRO. 8, URB. LA LAGUNITA COUNTRY CLUB, EL HATILLO, CARACAS, MIRANDA. 1080 País: VENEZUELA



**EN CLASE:** 9

**DESCRIPCIÓN DE ETIQUETA:** EL DISEÑO DE LA MARCA ESTÁ COMPUESTO POR UN

RECUADRO DE COLOR GRIS CLARO EN CUYO CENTRO SE APRECIA EL TÉRMINO DE FANTASÍA ?REMI? PLASMADO EN UNA GRAFÍA TIPO IMPRENTA, EN LETRAS MINÚSCULAS DE COLOR NEGRO, OBSERVÁNDOSE AL LADO IZQUIERDO DEL MENCIONADO VOCABLO UN CUADRADO CON ESQUINAS REDONDEADAS EN COLOR VERDE CLARO DENTRO DEL CUAL SE APRECIA, A SU VEZ, UNA FIGURA IRREGULAR EN COLOR NEGRO QUE SE ASEMEJA A UNA FLECHA DE DOS PUNTAS PROYECTADA EN SENTIDO DIAGONAL APUNTANDO HACIA EL LADO SUPERIOR IZQUIERDO DEL CONJUNTO. SE REIVINDICA EL CONJUNTO DESCRITO.

**TRAMITANTE:** TROMPIZ FONSECA IGNACIO LUIS

**Insc. 2025-004316 del 28 DE ABRIL DE 2025**

**NOMBRE DE LA MARCA:** KUFNER

**SOLICITADA POR:** Kufner Holding GmbH Domicilio: Munich País: ALEMANIA



**EN CLASE:** 25

**DESCRIPCIÓN DE ETIQUETA:** CONSISTE EN UNA ETIQUETA RECTANGULAR POSICIONADA EN FORMA VERTICAL DE FONDO COLOR RHODAMINE ROJO C DONDE SE LEE, EN LA PARTE INFERIOR, LA PALABRA DE FANTASÍA KUFNER (PARTE DEL NOMBRE DE MI MANDANTE), EN LETRA MOLDE, CARACTERÍSTICA, MAYÚSCULAS, DE TRAZO GRUESO Y DE COLOR BLANCO, LAS CUALES ESTÁN INCLINADAS LIGERAMENTE HACIA LA DERECHA. EN LA PARTE SUPERIOR DE LA ETIQUETA SE OBSERVA UNA FIGURA QUE ASEMEJA EL PERFIL IZQUIERDO DE LA CABEZA DE UN CABALLO RESALTANDO LA PARTE DE LA CRIN DIBUJADA EN FORMA ZIGZAGUEADA CON UNA LÍNEA CURVA CONTINUA DIBUJADA PARALELAMENTE, TODO EN COLOR BLANCO. SE REIVINDICA EL CONJUNTO DESCRITO CON SUS COLORES.

**TRAMITANTE:** FRANKLIN HOET LINARES - ALONSO BRICEÑO DELFINA - MARIA MILAGROS NEBREA - PATRICIA HOET DE LIMBOURG - ALICIA MOLERO MORAN - MATIAS PEREZ IRAZABAL - FERNANDO PELÁEZ-PIER

**Insc. 2025-004452 del 02 DE MAYO DE 2025**

**SOLICITADA POR:** WINSTURBO, C.A. Domicilio: AV PRIMERA DE SANTA EDUVIGIS, CON TERCERA TRANSVERSAL, EDIFICIO SANDUVÍ PLAZA, PISO 1, APT URBANIZACIÓN SANTA EDUVIGIS, CARACAS, MIRANDA. País: VENEZUELA

**AL HARAMAIN**

**EN CLASE:** 3

**TRAMITANTE:** ALI AHMAD AL MAJZOUB

**Insc. 2025-004550 del 06 DE MAYO DE 2025**

**NOMBRE DE LA MARCA:** ZUPPER

**SOLICITADA POR:** ZUPPER EMPRESA C.A. Domicilio: Av. Principal Los Chaimas, Casa Parcela Nro 73, Urb. Parcelamiento Miranda, Sector M, Cumaná, Edo. Sucre País: VENEZUELA



**EN CLASE:** 9

**DESCRIPCIÓN DE ETIQUETA:** EL DISEÑO DE LA MARCA ESTÁ COMPUESTO POR EL TÉRMINO ?ZUPPER?, PLASMADO EN UNA GRAFÍA TIPO IMPRENTA DE COLOR BLANCO, Y TRAZO GRUESO. LA LETRA Z SE OBSERVA EN LETRA MAYÚSCULA. EL REFERIDO TÉRMINO SE DISPONE SOBRE UN RECTÁNGULO DE COLOR NEGRO. EN EL ESPACIO INFERIOR IZQUIERDO DE LA LETRA ?Z?, COMPRENDIDO ENTRE LA LÍNEA DIAGONAL PROYECTADA HACIA LA DERECHA Y LA LÍNEA

INFERIOR DE BASE DE LA MISMA PUEDE OBSERVARSE UN TRIÁNGULO RECTÁNGULO CON EL CATETO DERECHO APUNTANDO HACIA LA DERECHA, PLASMADO EN COLOR VERDE AGUAMARINA. SE REIVINDICA EL CONJUNTO DESCRITO.

**TRAMITANTE:** AYALA CHERUBINI BEATRIZ CAROLINA - ANA E. HERNANDEZ ROMERO

**Insc. 2025-004554 del 06 DE MAYO DE 2025**

**NOMBRE DE LA MARCA:** ZUPPER

**SOLICITADA POR:** ZUPPER EMPRESA C.A. Domicilio: Av. Principal Los Chaimas, Casa Parcela Nro 73, Urb. Parcelamiento Miranda, Sector M, Cumaná, Edo. Sucre País: VENEZUELA



**EN CLASE:** 16

**DESCRIPCIÓN DE ETIQUETA:** EL DISEÑO DE LA MARCA ESTÁ COMPUESTO POR EL TÉRMINO ?ZUPPER?, PLASMADO EN UNA GRAFÍA TIPO IMPRENTA DE COLOR BLANCO, Y TRAZO GRUESO. LA LETRA Z SE OBSERVA EN LETRA MAYÚSCULA. EL REFERIDO TÉRMINO SE DISPONE SOBRE UN RECTÁNGULO DE COLOR NEGRO. EN EL ESPACIO INFERIOR IZQUIERDO DE LA LETRA ?Z?, COMPRENDIDO ENTRE LA LÍNEA DIAGONAL PROYECTADA HACIA LA DERECHA Y LA LÍNEA INFERIOR DE BASE DE LA MISMA PUEDE OBSERVARSE UN TRIÁNGULO RECTÁNGULO CON EL CATETO DERECHO APUNTANDO HACIA LA DERECHA, PLASMADO EN COLOR VERDE AGUAMARINA. SE REIVINDICA EL CONJUNTO DESCRITO.

**TRAMITANTE:** AYALA CHERUBINI BEATRIZ CAROLINA - ANA E. HERNANDEZ ROMERO

**Insc. 2025-004770 del 12 DE MAYO DE 2025**

**NOMBRE DE LA MARCA:** CR

**SOLICITADA POR:** MANUFACTURAS DE TABACOS LA DINASTIA EL CACIQUE PARAMAIBOA CA Domicilio: CALLE 13 LOCAL 13-46 OF A BARRIO ANTONIO RICAURTE SAN ANTONIO DEL TACHIRA ZONA POSTAL 5007 País: VENEZUELA



**EN CLASE:** 34

**DESCRIPCIÓN DE ETIQUETA:** SE OBSERVA UNA FIGURA GEOMETRICA CIRCULAR CON BORDES DORADOS CON UN FONDO DE COLOR BLANCO EN EL CENTRO DE AL MISMA EN LA PARTE SUPERIOR AHY UNA CORONA DORADA DEBAJO DE ESTA DOS HOJAS DE TABACO GRANDES DE COLOR ROJO Y DEBAJO DE ESTAS EN LETRA MOLDE MAYUSCULA LA PALABRA "CR" FUERA DEL CIRCULO SE ENCUENTA 2 RAMAS DORADAS ENTRELAZADAS EN EL CENTRO Y ESTAN UBICADAS DE LA PARTE SUPERIOR HACIA ARRIBA , SE REVINDICA LO DESCRIPTO

**TRAMITANTE:** CORZO RUEDA NELLY CAMILA

**Insc. 2025-004885 del 14 DE MAYO DE 2025**

**NOMBRE DE LA MARCA:** F

**SOLICITADA POR:** INVERSIONES FERRETON 293, C.A. Domicilio: ESQ. CRISTO A VIENTO EDIF. DON EDUARDO PISO PB LOCAL 1 Y 2 URB. SANTA ROSALIA CARACAS DISTRITO CAPITAL. País: VENEZUELA



**EN CLASE:** 7

**DESCRIPCIÓN DE ETIQUETA:** CONSISTE EN LA REPRESENTACION GRAFICA DE LA PALABRA F (F=PALABRA DE FANTASIA) EN LETRA CARACTERISTICAS DE COLOR AMARILLO, DE TRAZO

GRUESO Y LA MISMA SE ENCUENTRA SEPARADA EN SU MITAD, POR UNA LINEA AZUL CON CRUCE HACIA ABAJO Y EN SU TERMINAR SE APRECIA UN CIRCULO PEQUEÑO, DANDO LA SENSACION DE HABER LLEGADO AL PUNTO ( EN ESTE CASO LA TIENDA). TODO ELLO DENTRO DE UN CIRCULO DE FONDO DE COLOR AZUL. SE REIVINDICA EL CONJUNTO DESCRITO.

**TRAMITANTE:** MARIN SUAREZ MARJORIE CAROLINA

**Insc. 2025-004936 del 16 DE MAYO DE 2025**

**NOMBRE DE LA MARCA:** DM IMPORT

**SOLICITADA POR:** DIAZ SUAREZ HENRY JOSE Domicilio: CUMANA, ESTADO SUCRE. País: VENEZUELA



**EN CLASE:** 12

**DESCRIPCIÓN DE ETIQUETA:** LA PRESENTE ETIQUETA ESTÁ REPRESENTADA POR LAS LETRAS DM ESCRITAS EN LETRAS MAYÚSCULAS EN TRAZOS MEDIO GRUESO EN COLOR BLANCO DEBAJO LA PALABRA IMPORT (IMPORTAR) EN LETRAS MAYÚSCULAS DE MENOR TAMAÑO QUE LAS ANTES NOMBRADAS EN COLOR BLANCO TODO ESTO EN UNA FIGURA CIRCULAR EN FORMA DE FRANJA QUE ASU VEZ EN SUS LÍNEAS TENIENDO FORMA DE FLECHA QUE GIRA EN TORNO A LAS MANECILLAS DE UN RELOJ TODO ESTO EN UN FONDO RECTANGULAR EN COLOR NEGRO SE REIVINDICA EL CONJUNTO DESCRITO Y LOS COLORES MENCIONADOS MAS NO LA PALABRA IMPORT (IMPORTAR).

**TRAMITANTE:** DIAZ SUAREZ HENRY JOSE

**Insc. 2025-005085 del 21 DE MAYO DE 2025**

**NOMBRE DE LA MARCA:** OB

**SOLICITADA POR:** DISTRIBUIDORA Y COMERCIALIZADORA TRAZA, C.A Domicilio: CALLE 26 ENTRE CARRERAS 2 Y 3 CASA NRO 2-85 ZONA INDUSTRIAL 1 BARQUISIMETO LARA ZONA POSTAL 3023 País: VENEZUELA



**EN CLASE:** 30

**DESCRIPCIÓN DE ETIQUETA:** CONSISTE EN UN LOGOTIPO DE FONDO DE COLOR AZUL QUE EN SU CENTRO SE APRECIA UNA FRANJA VERTICAL DE TRAZO GRUESO DE COLOR ROJO, EN EL CENTRO DE LA FRANJA SE APRECIA UN CÍRCULO DE COLOR BLANCO CON UN DELINEADO DE COLOR ROJO DENTRO DE ÉL SE APRECIAN LAS LETRAS (O,B) EN DELINEADO GRUESO DE COLOR AZUL, DONDE LAS MISMAS SE OBSERVAN CON UN TRAZO CIRCULAR EN SU INTERIOR EN LA LETRA (O) EN OVALADO, DENTRO DE ÉL SE APRECIA LIGERAMENTE INCLINADO HACIA LA IZQUIERDA, MIENTRAS QUE EN LA LETRA (B) SE APRECIAN DENTRO DE ELLA, DOS OVALADOS MÁS PEQUEÑOS Y LIGERAMENTE INCLINADO EN LAS PUNTAS CON SENTIDO HACIA EL CENTRO DE LA LETRA. SE REIVINDICAN LOS COLORES, FORMAS Y DISEÑOS PRESENTADOS.

**TRAMITANTE:** DUNO NAVAS ADOLFO ENRIQUE

**Insc. 2025-005101 del 21 DE MAYO DE 2025**

**NOMBRE DE LA MARCA:** L GLIFE

**SOLICITADA POR:** SURFER SPORT, C.A Domicilio: BERMUDEZ, CC GINAN, NIVEL P/B, LOCAL NUMEROS A-1, A- 2, A-3, SECTOR CENTRO, CUMANA, SUCRE. País: VENEZUELA



**EN CLASE:** 7

**DESCRIPCIÓN DE ETIQUETA:** CONSISTE EN UNA ETIQUETA SOBRE UN FONDO BLANCO CONFORMADA POR EL CONJUNTO DE LETRAS Y PALABRAS "L GLIFE" ESCRITAS LA PRIMERA "L" EN COLOR NEGRO, LA "G" EN COLOR ROJO CON UNA PEQUEÑA FIGURA DE COLOR NEGRO EN EL MEDIO; LA SEGUNDA LETRA "L" EN COLOR NEGRO; LETRA "F" EN COLOR NEGRO Y ROJO; LA LETRA "E" EN COLOR ROJO Y NEGRO. (LA TRADUCCIÓN DE LA PALABRA LIFE DEL INGLÉS AL ESPAÑOL SIGNIFICA: VIDA). ALREDEDOR DE LA "L" Y LA "G" SE MUESTRA UN CIRCULO ROJO Y NEGRO. SE REIVINDICAN LOS COLORES, DISEÑOS Y FORMAS.

**TRAMITANTE:** DIANA ABDUL NASSER EDOIN

**Insc. 2025-005103 del 21 DE MAYO DE 2025**

**NOMBRE DE LA MARCA:** L GLIFE

**SOLICITADA POR:** SURFER SPORT, C.A Domicilio: BERMUDEZ, CC GINAN, NIVEL P/B, LOCAL NUMEROS A-1, A- 2, A-3, SECTOR CENTRO, CUMANA, SUCRE. País: VENEZUELA

**EN CLASE:** 9

**DESCRIPCIÓN DE ETIQUETA:** CONSISTE EN UNA ETIQUETA SOBRE UN FONDO BLANCO CONFORMADA POR EL CONJUNTO DE LETRAS Y PALABRAS "L GLIFE" ESCRITAS LA PRIMERA "L" EN COLOR NEGRO, LA "G" EN COLOR ROJO CON UNA PEQUEÑA FIGURA DE COLOR NEGRO EN EL MEDIO; LA SEGUNDA LETRA "L" EN COLOR NEGRO; LETRA "F" EN COLOR NEGRO Y ROJO; LA LETRA "E" EN COLOR ROJO Y NEGRO. (LA TRADUCCIÓN DE LA PALABRA LIFE DEL INGLÉS AL ESPAÑOL SIGNIFICA: VIDA). ALREDEDOR DE LA "L" Y LA "G" SE MUESTRA UN CIRCULO ROJO Y NEGRO. SE REIVINDICAN LOS COLORES, DISEÑOS Y FORMAS.

**TRAMITANTE:** DIANA ABDUL NASSER EDOIN

**Insc. 2025-005117 del 21 DE MAYO DE 2025**

**SOLICITADA POR:** CORPOMAX INDUSTRIAS C.A. Domicilio: Ctra B Via La Colonia Nro S/N Zona Industrial Villa Bruzual Portuguesa Zona Postal 3309. País: VENEZUELA

**ENGEMAX**

**EN CLASE:** 5

**TRAMITANTE:** MANUEL ANTONIO RODRIGUEZ - ANTEQUERA H. RICARDO ALBERTO - MONTIEL SALAS MARIA ANA - ANTEQUERA H. RICARDO ENRIQUE - MARIA R. RUGGIERO G.

**Insc. 2025-005186 del 22 DE MAYO DE 2025**

**NOMBRE DE LA MARCA:** TANGY & CRUNCHY OUTSIDE SWEET & GUMMY INSIDE

**SOLICITADA POR:** FERRARA CANDY COMPANY Domicilio: 404 W. Harrison Street, Chicago, Illinois 60607, Estados Unidos de América. País: ESTADOS UNIDOS DE AMÉRICA

**EN CLASE:** 30

**DESCRIPCIÓN DE ETIQUETA:** CONSISTE EN UN DISEÑO EN EL CUAL SE LEE "TANGY & CRUNCHY OUTSIDE SWEET & GUMMY INSIDE" (ÁCIDO Y CRUJIENTE POR FUERA DULCE Y GOMOSO POR DENTRO) EN LETRAS DE TRAZO GRUESO, MINÚSCULAS Y DE COLOR AZUL MARINO; CON LA PARTICULARIDAD QUE LAS LETRAS EN LAS PALABRAS "OUTSIDE" E "INSIDE" SON DE MENOR TAMAÑO CON RESPECTO AL RESTO. EL DISEÑO TIENE FORMA RECTANGULAR (SENTIDO VERTICAL); CON LA PARTICULARIDAD QUE ES DE COLOR ROJO Y EN ALGUNAS

ZONAS PRESENTA SOMBRAS DE COLOR ROJO CARMÍN, ROSADO Y BLANCO, PARA DAR LA SENSACIÓN DE VOLUMEN. EN LA PARTE SUPERIOR E INFERIOR LO CRUZAN UNAS LÍNEAS HORIZONTALES PARALELAS DE COLOR ROSADO; CON LA PARTICULARIDAD QUE EN LA PARTE SUPERIOR (EN EL CENTRO DE ESTA ZONA) SE OBSERVA UN CÍRCULO SÓLIDO DE COLOR BLANCO. EN LA PARTE MEDIA-SUPERIOR DEL RECTÁNGULO SE OBSERVA UN DISEÑO EN FORMA DE ÓVALO SOLIDO (EN SENTIDO HORIZONTAL E INCLINADO A LA IZQUIERDA), DE COLOR AZUL MARINO Y BORDE IRREGULAR. EL ÓVALO LO RODEA UN BORDE DE ANCHO IRREGULAR Y COLOR AZUL; CON LA PARTICULARIDAD QUE EL BORDE ES DOBLE O DISCONTINUO EN ALGUNOS LUGARES. SOBRE EL BORDE AZUL QUE RODEA EL ÓVALO E INCLUSIVE FUERA DE ESTE, SE OBSERVAN MÚLTIPLES FIGURAS IRREGULARES, DE DIFERENTES COLORES Y TAMAÑOS; LOS COLORES DE ESTAS SON: AMARILLO, AZUL MARINO, AZUL, ROSADO, MORADO Y VERDE. EN LA PARTE SUPERIOR-IZQUIERDA DEL ÓVALO SE OBSERVAN TRES FIGURAS DE UNA CRIATURA DE FANTASÍA QUE SEMEJA A UNA RANA O UN ANIMAL SIMILAR; CON LA PARTICULARIDAD QUE SÓLO TIENE LAS PATAS TRASERAS Y ESTÁN EN DIFERENTES POSES (SALTANDO Y SENTADO). LAS CRIATURAS ESTÁN DELINEADAS EN COLOR NEGRO, TIENEN UNA CABEZA GRANDE Y REDONDA, CON OJOS GRANDES Y PROMINENTES (LIGERAMENTE SALTONES Y DE COLOR BLANCO), UNA ENORME NARIZ Y UNA BOCA PEQUEÑA Y DE LENGUA COLOR ROSADO PÁLIDO; SU CUERPO ES REDONDO Y REGORDETE, Y SUS PATAS SON GRANDES Y RECHONCHAS (CON DEDOS REDONDEADOS). LA CRIATURA DEL LADO IZQUIERDO ES DE COLOR VERDE, LA DEL CENTRO DE COLOR MORADO Y LA DE LA DERECHA DE COLOR NARANJA. TRES CRIATURAS SIMILARES SE ENCUENTRAN EN LA ESQUINA INFERIOR-DERECHA DEL RECTÁNGULO, PERO EN ESTE CASO LA CRIATURA DEL LADO IZQUIERDO ES DE COLOR MORADO, LA DE LA DERECHA ES DE COLOR ROSADO Y LA QUE ESTÁ ARRIBA DE COLOR AMARILLO. EN LA PARTE MEDIA-INFERIOR DEL RECTÁNGULO SE OBSERVA LA REPRESENTACIÓN BIDIMENSIONAL DE UNA FIGURA DE FANTASÍA TRIDIMENSIONAL. LA FIGURA TIENE FORMA REDONDA, A LA CUAL LE SACARON UNA TAJADURA DEL LADO DERECHO, Y ESTÁ FORMADA POR LA UNIÓN DE PEQUEÑAS FIGURAS DE FORMA Y TAMAÑO IRREGULAR, SOBRE UN NÚCLEO DE COLOR ROJO. CON LA PARTICULARIDAD QUE LAS FIGURAS IRREGULARES SON DE DIFERENTES COLORES Y TIENEN ALGUNAS SOMBRAS DE COLOR BLANCO Y TONALIDADES MÁS OSCURAS, PARA DAR LA SENSACIÓN DE TERCERA DIMENSIÓN. LOS COLORES DE LAS PEQUEÑAS FIGURAS SON: LILA, MORADO, VERDE MANZANA, VERDE, NARANJA, MANGO, ROSADO, FUCSIA, LIMÓN Y AMARILLO. EL NÚCLEO DE COLOR ROJO SEMEJA UNA GELATINA, LA CUAL SE SIMULA MEDIANTE LA COMBINACIÓN DE TONALIDADES DE COLOR ROJO, ENTRE LAS QUE SE ENCUENTRAN: CORAL, ESCARLATA, CARMESÍ, CARMÍN Y BERMELLÓN. A LOS LADOS DE ESTA FIGURA DE NÚCLEO QUE SEMEJA GELATINA SE ENCUENTRA EL TEXTO, DEL LADO IZQUIERDO `TANGY & CRUNCHY OUTSIDE?` Y DEL LADO DERECHO `SWEET & GUMMY INSIDE`; CON LA PARTICULARIDAD QUE DESDE CADA TEXTO PARTE UNA FIGURA CURVA (DE COLOR AZUL MARINO) QUE SEMEJA UNA FLECHA, LA CUAL APUNTA A LA FIGURA EN EL CENTRO. EN LA PARTE INFERIOR DEL RECTÁNGULO HAY TRES FIGURAS, SIMILARES A LA ANTERIOR (EN FORMA, COLORES Y DE MENOR TAMAÑO), PERO DONDE NO SE VISUALIZA EL NÚCLEO QUE SEMEJA GELATINA; ESTAS FIGURAS ESTÁN UBICADAS A LOS LADOS Y EN LA PARTE INFERIOR-IZQUIERDA. SE REIVINDICA EL CONJUNTO ANTERIORMENTE DESCRITO Y LOS COLORES ANTES MENCIONADOS. NO SE REIVINDICA POR SEPARADO LOS TÉRMINOS ALUSIVOS AL PRODUCTO, TALES COMO `TANGY`, `CRUNCHY`, `OUTSIDE`, `SWEET`, `GUMMY` E `INSIDE`, PERO SI EN SU CONJUNTO Y SEGÚN LO DISPUESTO EN LA IMAGEN.

**TRAMITANTE:** RAFAEL ERNESTO ORTIN PEROZO - MANUEL POLANCO FERNANDEZ - TERRERO PLANCHART MARIA ELENA - MARIA AUXILIADORA JURADO INFANTE - LUIS ALEJANDRO HENRIQUEZ - ANNET ANGULO CELIS - GUILLERMO ALBERTO LOPEZ ZAMBRANO

**Insc. 2025-005187 del 22 DE MAYO DE 2025**

**NOMBRE DE LA MARCA:** SWEET & CRUNCHY OUTSIDE SOFT & CHEWY INSIDE

**SOLICITADA POR:** FERRARA CANDY COMPANY Domicilio: 404 W. Harrison Street, Chicago, Illinois 60607, Estados Unidos de América. País: ESTADOS UNIDOS DE AMÉRICA

**EN CLASE:** 30

**DESCRIPCIÓN DE ETIQUETA:** CONSISTE EN UN DISEÑO EN EL CUAL SE LEE `SWEET & CRUNCHY OUTSIDE SOFT & CHEWY INSIDE` (DULCE Y CRUJIENTE POR FUERA SUAVE Y MASTICABLE POR DENTRO) EN LETRAS DE TRAZO GRUESO, MINÚSCULAS Y DE COLOR BLANCO; CON LA PARTICULARIDAD QUE LAS LETRAS EN LAS PALABRAS `OUTSIDE` E `INSIDE` SON DE MENOR TAMAÑO CON RESPECTO AL RESTO. EL DISEÑO TIENE FORMA RECTANGULAR (SENTIDO HORIZONTAL); CON LA PARTICULARIDAD QUE ES DE COLOR ROJO Y EN ALGUNAS ZONAS PRESENTA SOMBRAS DE COLOR ROJO CARMÍN Y ROSADO, PARA DAR LA SENSACIÓN DE VOLUMEN. LOS LATERALES IZQUIERDO Y DERECHO LO CRUZAN UNAS LÍNEAS VERTICALES PARALELAS, DE COLOR ROSADO; CON LA PARTICULARIDAD QUE LOS LATERALES MÁS EXTERNOS (TANTO IZQUIERDO COMO DERECHO) SON EN FORMA DE ZIGZAG Y UN POCO MÁS ALTOS QUE EL RECTÁNGULO PRINCIPAL. SOBRE LA PARTE IZQUIERDA DEL RECTÁNGULO SE OBSERVA UN DISEÑO EN FORMA DE ÓVALO SOLIDO (EN SENTIDO HORIZONTAL), DE COLOR AZUL MARINO Y BORDE IRREGULAR. EL ÓVALO LO RODEA UN BORDE DE ANCHO IRREGULAR Y COLOR AZUL; CON LA PARTICULARIDAD QUE EL BORDE ES DOBLE O DISCONTINUO EN ALGUNOS LUGARES. SOBRE EL BORDE AZUL QUE RODEA EL ÓVALO E INCLUSIVE FUERA DE ESTE, SE OBSERVAN MÚLTIPLES FIGURAS IRREGULARES, DE DIFERENTES COLORES Y TAMAÑOS; LOS COLORES DE ESTAS SON: AMARILLO, AZUL MARINO, AZUL, ROSADO, MORADO Y VERDE. A LO LARGO DEL RECTÁNGULO (EN DIFERENTES NIVELES) SE OBSERVAN SEIS FIGURAS DE UNA CRIATURA DE FANTASÍA QUE SEMEJA A UNA RANA O UN ANIMAL SIMILAR; CON LA PARTICULARIDAD QUE SÓLO TIENE LAS PATAS TRASERAS Y ESTÁN EN DIFERENTES POSES (SALTANDO, CORRIENDO Y SENTADO). LAS CRIATURAS ESTÁN DELINEADAS EN COLOR NEGRO, TIENEN UNA CABEZA GRANDE Y REDONDA, CON OJOS GRANDES Y PROMINENTES (LIGERAMENTE SALTONES Y DE COLOR BLANCO), UNA ENORME NARIZ Y UNA BOCA PEQUEÑA Y DE LENGUA COLOR ROSADO PÁLIDO; SU CUERPO ES REDONDO Y REGORDETE, Y SUS PATAS SON GRANDES Y RECHONCHAS (CON DEDOS REDONDEADOS). HACIENDO UN BARRIDO DE IZQUIERDA A DERECHA, EN EL RECTÁNGULO, LAS CRIATURAS SON DE COLOR NARANJA, ROSADA, AMARILLA, NARANJA, MORADA Y VERDE; LA PRIMERA EN EL LADO IZQUIERDO, TRES EN EL CENTRO Y LAS DOS ÚLTIMAS A LA DERECHA. ENTE LAS DOS CRIATURAS DEL LADO DERECHO HAY UN RECTÁNGULO AMARILLO (SENTIDO VERTICAL), CON BORDES IRREGULARES. TANTO EN LA PARTE CENTRAL DEL RECTÁNGULO, COMO EN LA DERECHA, SE OBSERVAN LA REPRESENTACIÓN BIDIMENSIONAL DE UNAS FIGURAS DE FANTASÍA TRIDIMENSIONAL. LAS FIGURAS DE FANTASÍA TIENEN FORMA ALARGADA, IRREGULAR Y CILÍNDRICA, DESCRIBIENDO SU TRAZO UNA TRAYECTORIA OSCILANTE. LAS FIGURAS OSCILANTES ESTÁN FORMADAS POR LA UNIÓN DE PEQUEÑAS FIGURAS DE FORMA Y TAMAÑO IRREGULAR. CON LA PARTICULARIDAD QUE LAS FIGURAS IRREGULARES SON DE DIFERENTES COLORES Y TIENEN ALGUNAS SOMBRAS DE COLOR BLANCO Y TONALIDADES MÁS OSCURAS, PARA DAR LA SENSACIÓN DE TERCERA DIMENSIÓN. LOS COLORES DE LAS PEQUEÑAS FIGURAS IRREGULARES, SON: LILA, MORADO, VERDE MANZANA, VERDE, NARANJA, MANGO, ROSADO, FUCSIA, LIMÓN Y AMARILLO. A LA IZQUIERDA DEL EXTREMO IZQUIERDO DE LA FIGURA DE FANTASÍA, (QUE SE ENCUENTRA DEL LADO DERECHO DEL RECTÁNGULO), SE OBSERVA EL TEXTO DEL DISEÑO, EN LA PARTE



SUPERIOR SE LEE 'SWEET & CRUNCHY OUTSIDE' Y EN LA INFERIOR 'SOFT & CHEWY INSIDE'; CON LA PARTICULARIDAD QUE DESDE CADA TEXTO PARTE UNA FIGURA CURVA (DE COLOR BLANCO) QUE SEMEJA UNA FLECHA, LA CUAL APUNTA A LA FIGURA DE FANTASÍA A LA DERECHA. SE REIVINDICA EL CONJUNTO ANTERIORMENTE DESCRITO Y LOS COLORES ANTES MENCIONADOS. NO SE REIVINDICA POR SEPARADO LOS TÉRMINOS ALUSIVOS AL PRODUCTO, TALES COMO 'SWEET', 'CRUNCHY', 'OUTSIDE', 'SOFT', 'CHEWY' E 'INSIDE', PERO SI EN SU CONJUNTO Y SEGÚN LO DISPUESTO EN LA IMAGEN.

**TRAMITANTE:** RAFAEL ERNESTO ORTIN PEROZO - MANUEL POLANCO FERNANDEZ - TERRERO PLANCHART MARIA ELENA - MARIA AUXILIADORA JURADO INFANTE - LUIS ALEJANDRO HENRIQUEZ - ANNET ANGULO CELIS - GUILLERMO ALBERTO LOPEZ ZAMBRANO

**Insc. 2025-005188 del 22 DE MAYO DE 2025**

**NOMBRE DE LA MARCA:** CRUNCHY SHELL OUTSIDE SOFT & CHEWY INSIDE

**SOLICITADA POR:** FERRARA CANDY COMPANY Domicilio: 404 W. Harrison Street, Chicago, Illinois 60607, Estados Unidos de América. País: ESTADOS UNIDOS DE AMÉRICA

**EN CLASE:** 30

**DESCRIPCIÓN DE ETIQUETA:** CONSISTE EN UN DISEÑO EN EL CUAL SE LEE 'CRUNCHY SHELL OUTSIDE SOFT & CHEWY INSIDE' (CÁSCARA CRUJIENTE POR FUERA SUAVE Y MASTICABLE POR DENTRO) EN LETRAS DE TRAZO GRUESO, MINÚSCULAS Y DE COLOR AZUL MARINO; CON LA PARTICULARIDAD QUE LAS LETRAS EN LAS PALABRAS 'OUTSIDE' E 'INSIDE' SON DE MENOR TAMAÑO CON RESPECTO AL RESTO. EL DISEÑO TIENE FORMA RECTANGULAR (SENTIDO VERTICAL); CON LA PARTICULARIDAD QUE ES DE COLOR AMARILLO Y BORDE COLOR GRIS EN LA PARTE SUPERIOR E INFERIOR, EN ALGUNAS ZONAS DE LA PARTE AMARILLA SE PRESENTAN SOMBRAS DE COLOR AMARILLO-OCRE, BEIGE Y BLANCO, PARA DAR LA SENSACIÓN DE VOLUMEN. EN LA PARTE SUPERIOR E INFERIOR LO CRUZAN UNOS TRAZOS HORIZONTALES PARALELAS DE COLOR BLANCO Y BEIGE; CON LA PARTICULARIDAD QUE EN LA PARTE SUPERIOR (EN EL CENTRO DE ESTA ZONA) SE OBSERVA UN CÍRCULO SÓLIDO DE COLOR BLANCO. EN LA PARTE MEDIA-SUPERIOR DEL RECTÁNGULO SE OBSERVA UN DISEÑO EN FORMA DE ÓVALO SÓLIDO (EN SENTIDO HORIZONTAL E INCLINADO A LA IZQUIERDA), DE COLOR AZUL MARINO Y BORDE IRREGULAR. EL ÓVALO LO RODEA UN BORDE DE ANCHO IRREGULAR Y COLOR AZUL; CON LA PARTICULARIDAD QUE EL BORDE ES DOBLE O DISCONTINUO EN ALGUNOS LUGARES. SOBRE EL BORDE AZUL QUE RODEA EL ÓVALO E INCLUSIVE FUERA DE ESTE, SE OBSERVAN MÚLTIPLES FIGURAS IRREGULARES, DE DIFERENTES COLORES Y TAMAÑOS; LOS COLORES DE ESTAS SON: AMARILLO, AZUL MARINO, AZUL, ROSADO, MORADO Y VERDE. EN LA PARTE SUPERIOR DEL ÓVALO SE OBSERVAN DOS FIGURAS DE UNA CRIATURA DE FANTASÍA QUE SEMEJA A UNA RANA O UN ANIMAL SIMILAR (UNA A CADA LADO); CON LA PARTICULARIDAD QUE SÓLO TIENE LAS PATAS TRASERAS Y ESTÁN EN DIFERENTES POSES (SALTANDO Y SENTADO). LAS CRIATURAS ESTÁN DELINEADAS EN COLOR NEGRO, TIENEN UNA CABEZA GRANDE Y REDONDA, CON OJOS GRANDES Y PROMINENTES (LIGERAMENTE SALTONES Y DE COLOR BLANCO), UNA ENORME NARIZ Y UNA BOCA PEQUEÑA Y DE LENGUA COLOR ROSADO PÁLIDO; SU CUERPO ES REDONDO Y REGORDETE, Y SUS PATAS SON GRANDES Y RECHONCHAS (CON DEDOS REDONDEADOS). LA CRIATURA DEL LADO IZQUIERDO ES DE COLOR ROSADO Y LA DE LA DERECHA DE COLOR NARANJA. UNA CRIATURA SIMILAR SE ENCUENTRAN EN LA ESQUINA INFERIOR-IZQUIERDA DEL RECTÁNGULO, PERO EN ESTE CASO LA CRIATURA ES DE COLOR MORADO. EN LA PARTE MEDIA-INFERIOR DEL RECTÁNGULO SE OBSERVA LA REPRESENTACIÓN BIDIMENSIONAL DE UNA FIGURA DE FANTASÍA



TRIDIMENSIONAL. LA FIGURA QUE SEMEJA SER TRIDIMENSIONAL TIENE FORMA OVALADA, (A LA CUAL LE SACARON UNA TAJADURA DEL LADO DERECHO), CON UNA SUPERFICIE IRREGULAR (COMO CON GRÁNULOS DE COLOR MORADO Y LILA PARA DAR LA SENSACIÓN DE TERCERA DIMENSIÓN), SOBRE UN NÚCLEO DE COLOR MORADO CON SOMBRAS DE COLOR BLANCO. A LOS LADOS DE ESTA FIGURA CON EL NÚCLEO EXPUESTO SE ENCUENTRA EL TEXTO, DEL LADO IZQUIERDO `CRUNCHY SHELL OUTSIDE? Y DEL LADO DERECHO `SOFT & CHEWY INSIDE`; CON LA PARTICULARIDAD QUE DESDE CADA TEXTO PARTE UNA FIGURA CURVA (DE COLOR AZUL MARINO) QUE SEMEJA UNA FLECHA, LA CUAL APUNTA A LA FIGURA EN EL CENTRO. EN LA PARTE INFERIOR CENTRAL-DERECHA DEL RECTÁNGULO SE OBSERVAN VEINTE FIGURAS AMONTONADAS, COMO LA QUE SEMEJA TRIDIMENSIONALIDAD Y SUPERFICIE GRANULADA, PERO ESTAS NO PRESENTAN LA TAJADURA Y SUS TAMAÑOS DIFIEREN UN POCO; CON LA PARTICULARIDAD QUE ALGUNAS SON DE COLOR NARANJA Y MANDARINA, OTRAS DE COLOR ROJO Y ROSADO, OTRA DE COLOR MORADO Y LILA, Y LAS RESTANTES DE COLOR AMARILLO Y OCRE. SE REIVINDICA EL CONJUNTO ANTERIORMENTE DESCRITO Y LOS COLORES ANTES MENCIONADOS. NO SE REIVINDICA POR SEPARADO LOS TÉRMINOS ALUSIVOS AL PRODUCTO, TALES COMO `CRUNCHY`, `SHELL`, `OUTSIDE`, `SOFT`, `CHEWY` E `INSIDE`, PERO SI EN SU CONJUNTO Y SEGÚN LO DISPUESTO EN LA IMAGEN.

**TRAMITANTE:** RAFAEL ERNESTO ORTIN PEROZO - MANUEL POLANCO FERNANDEZ - TERRERO PLANCHART MARIA ELENA - MARIA AUXILIADORA JURADO INFANTE - LUIS ALEJANDRO HENRIQUEZ - ANNET ANGULO CELIS - GUILLERMO ALBERTO LOPEZ ZAMBRANO

**Insc. 2025-005189 del 22 DE MAYO DE 2025**

**NOMBRE DE LA MARCA:** TANGY & CRUNCHY OUTSIDE SWEET & GUMMY INSIDE

**SOLICITADA POR:** FERRARA CANDY COMPANY Domicilio: 404 W. Harrison Street, Chicago, Illinois 60607, Estados Unidos de América. País: ESTADOS UNIDOS DE AMÉRICA

**EN CLASE:** 30

**DESCRIPCIÓN DE ETIQUETA:** CONSISTE EN UN DISEÑO EN EL CUAL SE LEE `TANGY & CRUNCHY OUTSIDE SWEET & GUMMY INSIDE` (ÁCIDO Y CRUJIENTE POR FUERA DULCE Y GOMOSO POR DENTRO) EN LETRAS DE TRAZO GRUESO, MINÚSCULAS Y DE COLOR AZUL MARINO; CON LA PARTICULARIDAD QUE LAS LETRAS EN LAS PALABRAS `OUTSIDE` E `INSIDE` SON DE MENOR TAMAÑO CON RESPECTO AL RESTO. EL DISEÑO TIENE FORMA RECTANGULAR (SENTIDO VERTICAL); CON LA PARTICULARIDAD QUE ES DE COLOR AZUL Y EN ALGUNAS ZONAS PRESENTA SOMBRAS DE COLOR AZUL CERÚLEO, AZUL CELESTE, AZUL PÁLIDO Y BLANCO, PARA DAR LA SENSACIÓN DE VOLUMEN. EN LA PARTE SUPERIOR LO CRUZAN UN TRAZO HORIZONTAL DE COLOR AZUL CERÚLEO (CON BONDES SUPERIOR E INFERIOR DE COLOR AZUL CELESTE); CON LA PARTICULARIDAD QUE EN LA PARTE SUPERIOR (EN EL CENTRO ENTRE ESTE TRAZO Y EL BORDE SUPERIOR DEL RECTÁNGULO) SE OBSERVA UN CÍRCULO SÓLIDO DE COLOR BLANCO. EN LA PARTE MEDIA-SUPERIOR DEL RECTÁNGULO SE OBSERVA UN DISEÑO EN FORMA DE ÓVALO SOLIDO (EN SENTIDO HORIZONTAL E INCLINADO A LA IZQUIERDA), DE COLOR AZUL MARINO Y BORDE IRREGULAR. EL ÓVALO LO RODEA UN BORDE DE ANCHO IRREGULAR Y COLOR AZUL AZUR; CON LA PARTICULARIDAD QUE EL BORDE ES DOBLE O DISCONTINUO EN ALGUNOS LUGARES. SOBRE EL BORDE AZUL AZUR QUE RODEA EL ÓVALO E INCLUSIVE FUERA DE ESTE, SE OBSERVAN MÚLTIPLES FIGURAS IRREGULARES, DE DIFERENTES COLORES Y TAMAÑOS; LOS COLORES DE ESTAS SON: AMARILLO, AZUL MARINO, AZUL, ROSADO, MORADO Y VERDE. EN LA PARTE SUPERIOR-IZQUIERDA DEL ÓVALO SE OBSERVAN TRES FIGURAS DE UNA CRIATURA DE FANTASÍA QUE SEMEJA A UNA RANA O UN



ANIMAL SIMILAR; CON LA PARTICULARIDAD QUE SÓLO TIENE LAS PATAS TRASERAS Y ESTÁN EN DIFERENTES POSES (SALTANDO Y SENTADO). LAS CRIATURAS ESTÁN DELINEADAS EN COLOR NEGRO, TIENEN UNA CABEZA GRANDE Y REDONDA, CON OJOS GRANDES Y PROMINENTES (LIGERAMENTE SALTONES Y DE COLOR BLANCO), UNA ENORME NARIZ Y UNA BOCA PEQUEÑA Y DE LENGUA COLOR ROSADO PÁLIDO; SU CUERPO ES REDONDO Y REGORDETE, Y SUS PATAS SON GRANDES Y RECHONCHAS (CON DEDOS REDONDEADOS). LA CRIATURA DEL LADO IZQUIERDO ES DE COLOR MORADO, LA DEL CENTRO DE COLOR AZUL CELESTE Y LA DE LA DERECHA DE COLOR ROSADO. TRES CRIATURAS SIMILARES SE ENCUENTRAN EN LA ESQUINA INFERIOR-DERECHA DEL RECTÁNGULO, PERO EN ESTE CASO LA CRIATURA DEL LADO IZQUIERDO ES DE COLOR AZUL AZUR, LA DE LA DERECHA ES DE COLOR ROSADO Y LA QUE ESTÁ ARRIBA AL CENTRO ES DE COLOR MORADO. EN LA PARTE MEDIA-INFERIOR DEL RECTÁNGULO SE OBSERVA LA REPRESENTACIÓN BIDIMENSIONAL DE UNA FIGURA DE FANTASÍA TRIDIMENSIONAL. LA FIGURA TIENE FORMA REDONDA, A LA CUAL LE SACARON UNA TAJADURA DEL LADO DERECHO, Y ESTÁ FORMADA POR LA UNIÓN DE PEQUEÑAS FIGURAS DE FORMA Y TAMAÑO IRREGULAR, SOBRE UN NÚCLEO DE COLOR ROJO. CON LA PARTICULARIDAD QUE LAS FIGURAS IRREGULARES SON DE DIFERENTES COLORES Y TIENEN ALGUNAS SOMBRAS DE COLOR BLANCO Y TONALIDADES MÁS OSCURAS, PARA DAR LA SENSACIÓN DE TERCERA DIMENSIÓN. LOS COLORES DE LAS PEQUEÑAS FIGURAS SON: LILA, MORADO, VERDE AGUA, AZUL CELESTE Y ROSADO PÁLIDO. EL NÚCLEO DE COLOR ROJO SEMEJA UNA GELATINA, LA CUAL SE SIMULA MEDIANTE LA COMBINACIÓN DE TONALIDADES DE COLOR ROJO, ENTRE LAS QUE SE ENCUENTRAN: CORAL, ESCARLATA, CARMESÍ, CARMÍN Y BERMELLÓN. A LOS LADOS DE ESTA FIGURA DE NÚCLEO QUE SEMEJA GELATINA SE ENCUENTRA EL TEXTO, DEL LADO IZQUIERDO `TANGY & CRUNCHY OUTSIDE?` Y DEL LADO DERECHO `SWEET & GUMMY INSIDE`; CON LA PARTICULARIDAD QUE DESDE CADA TEXTO PARTE UNA FIGURA CURVA (DE COLOR AZUL MARINO) QUE SEMEJA UNA FLECHA, LA CUAL APUNTA A LA FIGURA EN EL CENTRO. EN LA PARTE INFERIOR DEL RECTÁNGULO HAY TRES FIGURAS, SIMILARES A LA ANTERIOR (EN FORMAS, COLORES Y DE MENOR TAMAÑO), PERO DONDE NO SE VISUALIZA EL NÚCLEO QUE SEMEJA GELATINA; ESTAS FIGURAS ESTÁN UBICADAS A LOS LADOS Y EN LA PARTE INFERIOR-IZQUIERDA. SE REIVINDICA EL CONJUNTO ANTERIORMENTE DESCRITO Y LOS COLORES ANTES MENCIONADOS. NO SE REIVINDICA POR SEPARADO LOS TÉRMINOS ALUSIVOS AL PRODUCTO, TALES COMO `TANGY`, `CRUNCHY`, `OUTSIDE`, `SWEET`, `GUMMY` E `INSIDE`, PERO SI EN SU CONJUNTO Y SEGÚN LO DISPUESTO EN LA IMAGEN.

**TRAMITANTE:** RAFAEL ERNESTO ORTIN PEROZO - MANUEL POLANCO FERNANDEZ - TERRERO PLANCHART MARIA ELENA - MARIA AUXILIADORA JURADO INFANTE - LUIS ALEJANDRO HENRIQUEZ - ANNET ANGULO CELIS - GUILLERMO ALBERTO LOPEZ ZAMBRANO

**Insc. 2025-005223 del 23 DE MAYO DE 2025**

**NOMBRE DE LA MARCA:** LE GOUTER

**SOLICITADA POR:** LE GOUTER, C.A. Domicilio: CALLE 139-A, CASA NRO 103-5, URB EL VIÑEDO, PARCELA 9, VALENCIA ESTADO CARABOBO. País: VENEZUELA

**EN CLASE:** 29

**DESCRIPCIÓN DE ETIQUETA:** ESTE LOGO ESTA COMPUESTO POR UN FONDO DE COLOR BLANCO, DENTRO DEL RECUADRO ENCONTRAMOS UNA FIGURA GEOMETRICA CIRCULAR CONFORMADA POR UNA LINEA DELGADA NEGRA, DENTRO DE ESTA FIGURA ENCONTRAMOS DOS FIGURAS GEOMETRICAS CIRCULARES MAS, UNA DE LINEA GRUESA Y LA OTRA DE LINEA



DELGADA Y DENTRO DE ESTAS SE ENCUENTRA UNA FIGURA IRREGULAR DE UN CIRCULO CON UNA LINEA QUE SOBRE SALE Y DEBAJO DE ESTA UN CIRCULO COLOR NEGRO AMBAS. DEBAJO DE ESTAS SE ENCUENTRAN LAS PALABRAS "LE GOUTER" CON TIPOGRAFIA CURSIVA, CON LA PARTICULARIDAD QUE LA LINEA INFERIOR DE LA LETRA "L" LLEGA HASTA LA LETRA "G", ESCRITA EN COLOR NEGRO Y QUE TRADUCIDO AL CASTELLANO SIGNIFICA "BOCADILLO?". REIVINDICO LOS COLORES Y TODO EL CONJUNTO COMO TAL. NO REIVINDICO LOS ASPECTOS GENÉRICOS Y DESCRIPTIVOS POR SÍ SOLOS, AQUÍ DESCritos.

**TRAMITANTE:** ARRAIGA ALVAREZ JOSE DANIEL

**Insc. 2025-005224 del 23 DE MAYO DE 2025**

**NOMBRE DE LA MARCA:** G GLOBY TOOLS

**SOLICITADA POR:** SUMINISTROS MULTIPLES XXI, C.A Domicilio: SAN DIEGO CARABOBO País: VENEZUELA

**EN CLASE:** 17

**DESCRIPCIÓN DE ETIQUETA:** LA ETIQUETA CONSISTE EN UN FONDO DE COLOR AZUL, EN EL CENTRO DE ESTE SE LEE "G GLOBY TOOLS" (LA PALABRA GLOBY ES UNA PALABRA COMPUESTA QUE NO TIENE TRADUCCIÓN EXACTA, MIENTRAS QUE LA PALABRA TOOLS TRADUCIDA DEL IDIOMA INGLES AL IDIOMA CASTELLANO SIGNIFICA HERRAMIENTAS) LA LETRA G ESTÁ ESCRITA EN COLOR AMARILLO, MAYÚSCULA, TRAZO GRUESO Y DE TAMAÑO GRANDE, EN EL CENTRO DE DICHA LETRA SE OBSERVA UN PEQUEÑO CÍRCULO DE COLOR BLANCO, SEGUIDO DE ESTO Y EN LETRAS MÁS PEQUEÑAS SE LEE "GLOBY" ESCRITA EN COLOR BLANCO, TRAZO GRUESO, LA PRIMERA LETRA MAYÚSCULA Y EL RESTO MINÚSCULAS, FINALMENTE DEBAJO DE ESTO SE LEE "TOOLS" ESCRITA EN LETRAS DE COLOR BLANCO, TRAZO DELGADO Y MAYÚSCULAS. LA PALABRA TOOLS NO SE REIVINDICA POR SER UN TÉRMINO GENÉRICO EN SU TRADUCCIÓN, PERO SI SE REIVINDICA G GLOBY TOOLS COMO CONJUNTO.

**TRAMITANTE:** JUAN MIGUEL PERREGIL FREITES



**Insc. 2025-005229 del 23 DE MAYO DE 2025**

**NOMBRE DE LA MARCA:** RUSKI

**SOLICITADA POR:** CORPORACIÓN INLACA C.A Domicilio: AVENIDA MANUEL IRIBARREN BORGES C/C AV. TRANSVERSAL 1 EDIF INLACA PISO PB OF N/A ZONA INDUSTRIAL SUR II VALENCIA CARABOBO ZONA POSTAL 2003 País: VENEZUELA

**EN CLASE:** 32

**DESCRIPCIÓN DE ETIQUETA:** RUSKI UN NOMBRE DE FANTASÍA EL CUAL ES UN IMAGOTIPO SE COMPONE DE DOS ELEMENTOS PRINCIPALES DISPUESTOS VERTICALMENTE: UN ELEMENTO FIGURATIVO EN LA PARTE SUPERIOR, LA CABEZA DE OSO Y EL LOGOTIPO RUSKY, CENTRADO EN LA PARTE INFERIOR. EL IMAGOTIPO "RUSKI" CON LA CABEZA DE OSO EVOCA UNA SENSACIÓN DE FUERZA, TRADICIÓN Y POSIBLE CONEXIÓN CON REGIONES DONDE LOS OSOS SON SIMBÓLICOS (COMO RUSIA, DADO EL NOMBRE "RUSKI"). LA COMBINACIÓN DE LA IMAGEN DEL OSO CON LA TIPOGRAFÍA ROBUSTA Y LA LÍNEA DE BASE CREA UN LOGO CON PRESENCIA Y FÁCIL RECORDACIÓN. EL USO DEL COLOR NEGRO SOBRE BLANCO LE CONFIERE UN ASPECTO CLÁSICO Y VERSÁTIL PARA DIVERSAS APLICACIONES DE MARCA. ELEMENTO FIGURATIVO (PARTE SUPERIOR): REPRESENTACIÓN: PRESENTA UNA REPRESENTACIÓN



ESTILIZADA DE LA CABEZA DE UN OSO MIRANDO DIRECTAMENTE HACIA EL FRENTE. ESTILO: EL ESTILO DE LA ILUSTRACIÓN ES LINEAL Y CON UN ALTO NIVEL DE DETALLE EN LA REPRESENTACIÓN DEL OSO. COLOR: EN LA IMAGEN PROPORCIONADA, EL ELEMENTO FIGURATIVO ES DE COLOR NEGRO SOBRE UN FONDO BLANCO. ELEMENTO DENOMINATIVO Y GRÁFICO (PARTE INFERIOR): PALABRA: LA PALABRA "RUSKI" APARECE ESCRITA EN LETRAS MAYÚSCULAS. TIPOGRAFÍA: LA TIPOGRAFÍA UTILIZADA ES DE ESTILO GEOMÉTRICO Y ROBUSTO, CON TRAZOS RECTOS Y ANGULARES PROPIO DE LA ESCRITURA RUSA. LAS LETRAS TIENEN UNA APARIENCIA SÓLIDA Y DE BLOQUE. FUENTE UTILIZADA RIGOR MORTIS. DISPOSICIÓN: LA PALABRA "RUSKI" ESTÁ CENTRADA HORIZONTALMENTE. ELEMENTO GRÁFICO ADICIONAL: DEBAJO DE LA PALABRA "RUSKI", SE ENCUENTRA UNA LÍNEA HORIZONTAL GRUESA QUE SE EXTIENDE A LO LARGO DE TODA LA LONGITUD DE LA PALABRA, SIRVIENDO COMO UNA BASE VISUAL PARA EL ELEMENTO DENOMINATIVO. COLOR: EN LA IMAGEN PROPORCIONADA, TANTO LA PALABRA "RUSKI" COMO LA LÍNEA HORIZONTAL SON DE COLOR NEGRO.

**TRAMITANTE:** SIERRA DEMETRIOS ALEJANDRO

**Insc. 2025-005238 del 23 DE MAYO DE 2025**

**NOMBRE DE LA MARCA:** WOW

**SOLICITADA POR:** CORPORACIÓN INLACA C.A Domicilio: AVENIDA MANUEL IRIBARREN BORGES C/C AV. TRANSVERSAL 1 EDIF INLACA PISO PB OF N/A ZONA INDUSTRIAL SUR II VALENCIA CARABOBO ZONA POSTAL 2003 País: VENEZUELA

**EN CLASE:** 29

**DESCRIPCIÓN DE ETIQUETA:** EL LOGO CONSISTE EN LA REPRESENTACIÓN ESTILIZADA DE LA PALABRA "WOW" QUE EN ESPAÑOL SIGNIFICA GUAU, EN LETRAS MAYÚSCULAS, DISPUESTAS HORIZONTALMENTE DE IZQUIERDA A DERECHA. EL LOGO "WOW" PROYECTA UNA IMAGEN DE SORPRESA, ENTUSIASMO Y DINAMISMO DEBIDO A SU TIPOGRAFÍA ROBUSTA, EL COLOR ROJO VIBRANTE Y EL EFECTO TRIDIMENSIONAL QUE LE OTORGA VOLUMEN Y PROMINENCIA. LA TIPOGRAFÍA UTILIZADA PRESENTA UN ESTILO ROBUSTO Y DE APARIENCIA TRIDIMENSIONAL. LAS LETRAS POSEEN UN CUERPO ANCHO Y CONTORNOS DEFINIDOS. EN ESTILO GRAFITTI, A FÍN DE APUNTAR AL MERCADO JOVEN. CADA LETRA ESTÁ DELINEADA POR UN CONTORNO DE COLOR ROJO INTENSO. ESTE CONTORNO NO ES UNIFORME, SINO QUE SE EXPANDE EN EL LADO INFERIOR Y EN EL LADO DERECHO DE CADA LETRA, CREANDO UN EFECTO DE SOMBRA PROYECTADA O DE VOLUMEN TRIDIMENSIONAL. ESTA EXPANSIÓN DEL CONTORNO ROJO SUGIERE UNA SENSACIÓN DE RELIEVE O PROFUNDIDAD; EL CONTRASTE ENTRE EL BLANCO DEL INTERIOR DE LAS LETRAS Y EL ROJO DEL CONTORNO CREA UN IMPACTO VISUAL LLAMATIVO Y ENÉRGICO.

**TRAMITANTE:** SIERRA DEMETRIOS ALEJANDRO



**Insc. 2025-005239 del 23 DE MAYO DE 2025**

**NOMBRE DE LA MARCA:** WOW

**SOLICITADA POR:** CORPORACIÓN INLACA C.A Domicilio: AVENIDA MANUEL IRIBARREN BORGES C/C AV. TRANSVERSAL 1 EDIF INLACA PISO PB OF N/A ZONA INDUSTRIAL SUR II VALENCIA CARABOBO ZONA POSTAL 2003 País: VENEZUELA



**EN CLASE:** 30

**DESCRIPCIÓN DE ETIQUETA:** EL LOGO CONSISTE EN LA REPRESENTACIÓN ESTILIZADA DE LA PALABRA "WOW" QUE EN ESPAÑOL SIGNIFICA GUAU, EN LETRAS MAYÚSCULAS, DISPUESTAS HORIZONTALMENTE DE IZQUIERDA A DERECHA. EL LOGO "WOW" PROYECTA UNA IMAGEN DE SORPRESA, ENTUSIASMO Y DINAMISMO DEBIDO A SU TIPOGRAFÍA ROBUSTA, EL COLOR ROJO VIBRANTE Y EL EFECTO TRIDIMENSIONAL QUE LE OTORGA VOLUMEN Y PROMINENCIA. LA TIPOGRAFÍA UTILIZADA PRESENTA UN ESTILO ROBUSTO Y DE APARIENCIA TRIDIMENSIONAL. LAS LETRAS POSEEN UN CUERPO ANCHO Y CONTORNOS DEFINIDOS. EN ESTILO GRAFITTI, A FÍN DE APUNTAR AL MERCADO JOVEN. CADA LETRA ESTÁ DELINEADA POR UN CONTORNO DE COLOR ROJO INTENSO. ESTE CONTORNO NO ES UNIFORME, SINO QUE SE EXPANDE EN EL LADO INFERIOR Y EN EL LADO DERECHO DE CADA LETRA, CREANDO UN EFECTO DE SOMBRA PROYECTADA O DE VOLUMEN TRIDIMENSIONAL. ESTA EXPANSIÓN DEL CONTORNO ROJO SUGIERE UNA SENSACIÓN DE RELIEVE O PROFUNDIDAD; EL CONTRASTE ENTRE EL BLANCO DEL INTERIOR DE LAS LETRAS Y EL ROJO DEL CONTORNO CREA UN IMPACTO VISUAL LLAMATIVO Y ENÉRGICO.

**TRAMITANTE:** SIERRA DEMETRIOS ALEJANDRO

**Insc. 2025-005240 del 23 DE MAYO DE 2025**

**NOMBRE DE LA MARCA:** WOW

**SOLICITADA POR:** CORPORACIÓN INLACA C.A Domicilio: AVENIDA MANUEL IRIBARREN BORGES C/C AV. TRANSVERSAL 1 EDIF INLACA PISO PB OF N/A ZONA INDUSTRIAL SUR II VALENCIA CARABOBO ZONA POSTAL 2003 País: VENEZUELA

**EN CLASE:** 31

**DESCRIPCIÓN DE ETIQUETA:** EL LOGO CONSISTE EN LA REPRESENTACIÓN ESTILIZADA DE LA PALABRA "WOW" QUE EN ESPAÑOL SIGNIFICA GUAU, EN LETRAS MAYÚSCULAS, DISPUESTAS HORIZONTALMENTE DE IZQUIERDA A DERECHA. EL LOGO "WOW" PROYECTA UNA IMAGEN DE SORPRESA, ENTUSIASMO Y DINAMISMO DEBIDO A SU TIPOGRAFÍA ROBUSTA, EL COLOR ROJO VIBRANTE Y EL EFECTO TRIDIMENSIONAL QUE LE OTORGA VOLUMEN Y PROMINENCIA. LA TIPOGRAFÍA UTILIZADA PRESENTA UN ESTILO ROBUSTO Y DE APARIENCIA TRIDIMENSIONAL. LAS LETRAS POSEEN UN CUERPO ANCHO Y CONTORNOS DEFINIDOS. EN ESTILO GRAFITTI, A FÍN DE APUNTAR AL MERCADO JOVEN. CADA LETRA ESTÁ DELINEADA POR UN CONTORNO DE COLOR ROJO INTENSO. ESTE CONTORNO NO ES UNIFORME, SINO QUE SE EXPANDE EN EL LADO INFERIOR Y EN EL LADO DERECHO DE CADA LETRA, CREANDO UN EFECTO DE SOMBRA PROYECTADA O DE VOLUMEN TRIDIMENSIONAL. ESTA EXPANSIÓN DEL CONTORNO ROJO SUGIERE UNA SENSACIÓN DE RELIEVE O PROFUNDIDAD; EL CONTRASTE ENTRE EL BLANCO DEL INTERIOR DE LAS LETRAS Y EL ROJO DEL CONTORNO CREA UN IMPACTO VISUAL LLAMATIVO Y ENÉRGICO.

**TRAMITANTE:** SIERRA DEMETRIOS ALEJANDRO



**Insc. 2025-005244 del 23 DE MAYO DE 2025**

**NOMBRE DE LA MARCA:** STANGO

**SOLICITADA POR:** TULAY C.A. Domicilio: PUERTO LA CRUZ, ESTADO ANZOATEGUI País: VENEZUELA



**EN CLASE:** 32

**DESCRIPCIÓN DE ETIQUETA:** SE PRESENTA LA PALABRA "STANGO" ESCRITA EN LETRAS MAYUSCULAS, EN LA CUAL SE OBSERVAN LAS LETRAS "A" Y "O" EN COLOR ANARANJADO, CON LA PARTICULARIDAD DE QUE DICHA LETRA "O" ESTA SIMULADA COMO UNA RODAJA DE NARANJA CON UN REDONDEL INTERIOR DE COLOR ROJO. LAS DEMAS LETRAS ESTAN EN COLOR VERDE. TODO ELLO EN FONDO BLANCO. ES DE HACER NOTAR QUE LA PALABRA "STANGO" REPRESENTA UN NOMBRE DE FANTASIA SIN TRADUCCION LITERAL A OTRO IDIOMA, Y QUE PROYECTA ELEMENTOS DE MARKETING PARA LA COMERCIALIZACION DE DICHA MARCA.

**TRAMITANTE:** MARIN GOMEZ HERNAN

**Insc. 2025-005245 del 23 DE MAYO DE 2025**

**NOMBRE DE LA MARCA:** MRX GOLD

**SOLICITADA POR:** AYSAR, C.A Domicilio: PUERTO LA CRUZ - EDO ANZOATEGUI País: VENEZUELA



**EN CLASE:** 3

**DESCRIPCIÓN DE ETIQUETA:** SE PRESENTA OVALO LIGERAMENTE INCLINADO CON REBORDE GENERICO DE COLOR AZUL EN DIVERSAS TONALIDADES Y DONDE SE DESTACAN RIBETES DE COLORES AMARILLO, AZUL Y ROJO EN DEGRADE. SE OBSERVAN LAS LETRAS MRX Y DEBAJO LA PALABRA "GOLD" EN LETRAS MAYUSCULAS DE COLOR ROJO UBICADAS EN EL CENTRO DEL OVALO DE COLOR BLANCO. CABE RESALTAR QUE LA PALABRA "GOLD" TRADUCE AL IDIOMA ESPAÑOL: ORO. SIENDO EL SIGNO: MRX GOLD

**TRAMITANTE:** MARIN GOMEZ HERNAN

**Insc. 2025-005249 del 23 DE MAYO DE 2025**

**SOLICITADA POR:** SHENZHEN SHANGJIA AUTO REPAIR TOOLS CO., LTD Domicilio: No. 501, 502, 503, 505, 506, 508, 511, 512, Zhixiang Building Industrial Zone, Zone 71, Xingdong Community, Xin'an Street, Bao'an District, Shenzhen, China País: CHINA

**FXTUL**

**EN CLASE:** 9

**TRAMITANTE:** UZCATEGUI LUNA LEONARDO ENRIQUE - GONZALEZ BATTAGLINI FRANCIA IFIGENIA

**Insc. 2025-005252 del 23 DE MAYO DE 2025**

**NOMBRE DE LA MARCA:** CARIBITOS

**SOLICITADA POR:** NATURAL TROPIC FOODS, C.A Domicilio: CALLE 84 ENTRE AV 2 (EL MILAGRO) Y 2-A SECTOR VALLE FRIO EDIF RADA PISO PB LOCAL 2-296 ZONA MARACAIBO MARACAIBO ZULIA ZONA POSTAL 4001 País: VENEZUELA



**EN CLASE:** 29

**DESCRIPCIÓN DE ETIQUETA:** SE OBSERVA UN SIGNO MIXTO, EN CUYOS COMPONENTES SE APRECIA UN ELEMENTO DENOMINATIVO Y OTRO FIGURATIVO. EL ELEMENTO DENOMINATIVO ESTÁ COMPUESTO POR LA PALABRA CARIBITOS EN LETRA IMPRENTA, MAYÚSCULAS, DE COLOR BLANCO, SALVO LA LETRA O QUE ES DE COLOR AMARILLO. LA DENOMINACIÓN ES UN TÉRMINO DE FANTASÍA CON UN SIGNIFICADO PROPIO, NO TIENE TRADUCCIÓN EN NINGÚN

OTRO IDIOMA. EL ELEMENTO FIGURATIVO SE MANIFIESTA A TRAVÉS DE UN FONDO DE COLOR VERDE BRILLANTE, DENTRO DEL CUAL SE APRECIA DE FORMA CENTRADA LA DENOMINACIÓN, DE ASPECTO MODERNO SIN SERIFAS, CARACTERIZADO POR TRAZOS REDONDEADOS Y UN ASPECTO INFORMAL. LA LETRA O FINAL DESTACA POR SU COLOR AMARILLO, AÑADIENDO UN PUNTO FOCAL Y DIFERENCIACIÓN DENTRO DE LA PALABRA. SE REIVINDICA TODO EL DISEÑO EN SU CONJUNTO CON SUS COLORES.

**TRAMITANTE:** JUAN ALEJANDRO ROMERO URDANETA

**Insc. 2025-005253 del 23 DE MAYO DE 2025**

**NOMBRE DE LA MARCA:** POKÉMON

**SOLICITADA POR:** NINTENDO OF AMERICA INC. Domicilio: 4600 150th Avenue N.E., Redmond, Washington 98052, Estados Unidos de América País: ESTADOS UNIDOS DE AMÉRICA

**EN CLASE:** 9

**DESCRIPCIÓN DE ETIQUETA:** CONSISTE EN LA PALABRA DE FANTASÍA POKÉMON, ESCRITA CON GRAFÍA ESPECIAL EN LETRAS DE COLOR AMARILLO OCRE (PANTONE 7555 C), SOMBREADAS EN COLOR AZUL (PANTONE 534 C), Y CON UN BORDE EN AZUL MÁS OSCURO (PANTONE 533 C), QUE SIMULA LETRAS EN RELIEVE. LAS LETRAS ESTÁN ESCRITAS EN DIRECCIÓN SEMICIRCULAR. HAY UNA FIGURA SOBRE LA LETRA E EN FORMA TRIANGULAR CON SU VÉRTICE APUNTANDO HACIA EL LADO INFERIOR IZQUIERDO, SIMULANDO EL ACENTO DE DICHA LETRA. LAS VOCALES O-E-O, SE ENCUENTRAN EN MINÚSCULA Y LAS CONSONANTES M-K-M-N, EN MAYÚSCULA SE REIVINDICAN LOS COLORES Y EL CONJUNTO DESCRITO.

**TRAMITANTE:** LAURA K. RADA CHACON - PHOEBUS DIANNE REGINA - RONALD EVANS - CARLOS FELCE - EUGENIO HERNANDEZ-BRETON - HECTOR LUIS MARTINEZ CONDE - GARCIA CALLES INDIRA ALEJANDRA

**Insc. 2025-005254 del 23 DE MAYO DE 2025**

**NOMBRE DE LA MARCA:** POKÉMON

**SOLICITADA POR:** NINTENDO OF AMERICA INC. Domicilio: 4600 150th Avenue N.E., Redmond, Washington 98052, Estados Unidos de América País: ESTADOS UNIDOS DE AMÉRICA

**EN CLASE:** 18

**DESCRIPCIÓN DE ETIQUETA:** CONSISTE EN LA PALABRA DE FANTASÍA POKÉMON, ESCRITA CON GRAFÍA ESPECIAL EN LETRAS DE COLOR AMARILLO OCRE (PANTONE 7555 C), SOMBREADAS EN COLOR AZUL (PANTONE 534 C), Y CON UN BORDE EN AZUL MÁS OSCURO (PANTONE 533 C), QUE SIMULA LETRAS EN RELIEVE. LAS LETRAS ESTÁN ESCRITAS EN DIRECCIÓN SEMICIRCULAR. HAY UNA FIGURA SOBRE LA LETRA E EN FORMA TRIANGULAR CON SU VÉRTICE APUNTANDO HACIA EL LADO INFERIOR IZQUIERDO, SIMULANDO EL ACENTO DE DICHA LETRA. LAS VOCALES O-E-O, SE ENCUENTRAN EN MINÚSCULA Y LAS CONSONANTES M-K-M-N, EN MAYÚSCULA SE REIVINDICAN LOS COLORES Y EL CONJUNTO DESCRITO.

**TRAMITANTE:** LAURA K. RADA CHACON - PHOEBUS DIANNE REGINA - RONALD EVANS - CARLOS FELCE - EUGENIO HERNANDEZ-BRETON - HECTOR LUIS MARTINEZ CONDE - GARCIA CALLES INDIRA ALEJANDRA



**Insc. 2025-005255 del 23 DE MAYO DE 2025****NOMBRE DE LA MARCA:** POKÉMON**SOLICITADA POR:** NINTENDO OF AMERICA INC. Domicilio: 4600 150th Avenue N.E., Redmond, Washington 98052, Estados Unidos de América País: ESTADOS UNIDOS DE AMÉRICA**EN CLASE:** 25

**DESCRIPCIÓN DE ETIQUETA:** CONSISTE EN LA PALABRA DE FANTASÍA POKÉMON, ESCRITA CON GRAFÍA ESPECIAL EN LETRAS DE COLOR AMARILLO OCRE (PANTONE 7555 C), SOMBREADAS EN COLOR AZUL (PANTONE 534 C), Y CON UN BORDE EN AZUL MÁS OSCURO (PANTONE 533 C), QUE SIMULA LETRAS EN RELIEVE. LAS LETRAS ESTÁN ESCRITAS EN DIRECCIÓN SEMICIRCULAR. HAY UNA FIGURA SOBRE LA LETRA E EN FORMA TRIANGULAR CON SU VÉRTICE APUNTANDO HACIA EL LADO INFERIOR IZQUIERDO, SIMULANDO EL ACENTO DE DICHA LETRA. LAS VOCALES O-E-O, SE ENCUENTRAN EN MINÚSCULA Y LAS CONSONANTES M-K-M-N, EN MAYÚSCULA SE REIVINDICAN LOS COLORES Y EL CONJUNTO DESCRITO.

**TRAMITANTE:** LAURA K. RADA CHACON - PHOEBUS DIANNE REGINA - RONALD EVANS - CARLOS FELCE - EUGENIO HERNANDEZ-BRETON - HECTOR LUIS MARTINEZ CONDE - GARCIA CALLES INDIRA ALEJANDRA

**Insc. 2025-005256 del 23 DE MAYO DE 2025****NOMBRE DE LA MARCA:** POKÉMON**SOLICITADA POR:** NINTENDO OF AMERICA INC. Domicilio: 4600 150th Avenue N.E., Redmond, Washington 98052, Estados Unidos de América País: ESTADOS UNIDOS DE AMÉRICA**EN CLASE:** 28

**DESCRIPCIÓN DE ETIQUETA:** CONSISTE EN LA PALABRA DE FANTASÍA POKÉMON, ESCRITA CON GRAFÍA ESPECIAL EN LETRAS DE COLOR AMARILLO OCRE (PANTONE 7555 C), SOMBREADAS EN COLOR AZUL (PANTONE 534 C), Y CON UN BORDE EN AZUL MÁS OSCURO (PANTONE 533 C), QUE SIMULA LETRAS EN RELIEVE. LAS LETRAS ESTÁN ESCRITAS EN DIRECCIÓN SEMICIRCULAR. HAY UNA FIGURA SOBRE LA LETRA E EN FORMA TRIANGULAR CON SU VÉRTICE APUNTANDO HACIA EL LADO INFERIOR IZQUIERDO, SIMULANDO EL ACENTO DE DICHA LETRA. LAS VOCALES O-E-O, SE ENCUENTRAN EN MINÚSCULA Y LAS CONSONANTES M-K-M-N, EN MAYÚSCULA SE REIVINDICAN LOS COLORES Y EL CONJUNTO DESCRITO.

**TRAMITANTE:** LAURA K. RADA CHACON - PHOEBUS DIANNE REGINA - RONALD EVANS - CARLOS FELCE - EUGENIO HERNANDEZ-BRETON - HECTOR LUIS MARTINEZ CONDE - GARCIA CALLES INDIRA ALEJANDRA

**Insc. 2025-005258 del 23 DE MAYO DE 2025****SOLICITADA POR:** FINAO BIOTECH, LDA Domicilio: Campus Politécnico N.10 - BioBIP, 7300-555 Portalegre. País: PORTUGAL**EN CLASE:** 5

**TRAMITANTE:** CARLOS VALEDON HURTADO - TERRERO PLANCHART MARIA ELENA - NAZARETH DJENANIAN DERTOROSSIAN - ESTRADA POVEDA NAHOMY YAMALI - SHEUAT DA ABREU SOLANGE IVETT - LEOPOLDO MARQUEZ LEFELD - BELTRAN GONZALEZ DIEGO ALEJANDRO

**L-MESITRAN**

---

**Insc. 2025-005263 del 23 DE MAYO DE 2025****NOMBRE DE LA MARCA:** 1 MAS EMPANADITAS**SOLICITADA POR:** PRODUCTOS ALIMENTICIOS 4M C.A Domicilio: AV PRINCIPAL DE BOLEITA EDIF WALKIRIA PISO PB LOCAL CAFETIN URB BOLEITA NORTE CARACAS MIRANDA ZONA POSTAL 1071 País: VENEZUELA**EN CLASE:** 29**DESCRIPCIÓN DE ETIQUETA:** SE TRATA DE UNA ETIQUETA RECTANGULAR DE FONDO BLANCO PARA LA MARCA 1 MAS EMPANADITAS. DE IZQUIERDA A DERECHA SE OBSERVA UNA IMAGEN QUE DIBUJA UNA FIGURA DE MEDIA LUNA QUE REPRESENTA LA FORMA DE UNA EMPANADA. LA EMPANADA TIENE EN EL CENTRO UBICADO EN LA PARTE SUPERIOR DOS OJOS Y UNA BOCA. AL COSTADO IZQUIERDO UNA MANO Y AL COSTADO DERECHO OTRA MANO. EN LA PARTE INFERIOR DOS PATAS CON ZAPATOS QUE HACEN LA IMAGEN QUE SE ENCUENTRA CAMINANDO. A LA IZQUIERDA DEL SIMBOLO ANTERIORMENTE DESCRITO, LA FRASE 1 MÁS EN LETRAS DE COLOR NEGRO Y DE TRAZO GRUESO. ABAJO CENTRADO LA PALABRA EMPANADITAS. NO SE REIVINDICAN LOS TERMINOS GENERICOS NI DESCRPTIVOS. SE REIVINDICA EL CONJUNTO DESCRITO**TRAMITANTE:** GARCÍA PACHECO PABLO ROBERTO

---

**Insc. 2025-005264 del 23 DE MAYO DE 2025****NOMBRE DE LA MARCA:** 1 MAS EMPANADITAS**SOLICITADA POR:** PRODUCTOS ALIMENTICIOS 4M C.A Domicilio: AV PRINCIPAL DE BOLEITA EDIF WALKIRIA PISO PB LOCAL CAFETIN URB BOLEITA NORTE CARACAS MIRANDA ZONA POSTAL 1071 País: VENEZUELA**EN CLASE:** 30**DESCRIPCIÓN DE ETIQUETA:** SE TRATA DE UNA ETIQUETA RECTANGULAR DE FONDO BLANCO PARA LA MARCA 1 MAS EMPANADITAS. DE IZQUIERDA A DERECHA SE OBSERVA UNA IMAGEN QUE DIBUJA UNA FIGURA DE MEDIA LUNA QUE REPRESENTA LA FORMA DE UNA EMPANADA. LA EMPANADA TIENE EN EL CENTRO UBICADO EN LA PARTE SUPERIOR DOS OJOS Y UNA BOCA. AL COSTADO IZQUIERDO UNA MANO Y AL COSTADO DERECHO OTRA MANO. EN LA PARTE INFERIOR DOS PATAS CON ZAPATOS QUE HACEN LA IMAGEN QUE SE ENCUENTRA CAMINANDO. A LA IZQUIERDA DEL SIMBOLO ANTERIORMENTE DESCRITO, LA FRASE 1 MÁS EN LETRAS DE COLOR NEGRO Y DE TRAZO GRUESO. ABAJO CENTRADO LA PALABRA EMPANADITAS. NO SE REIVINDICAN LOS TERMINOS GENERICOS NI DESCRPTIVOS. SE REIVINDICA EL CONJUNTO DESCRITO**TRAMITANTE:** GARCÍA PACHECO PABLO ROBERTO

---

**Insc. 2025-005265 del 23 DE MAYO DE 2025****NOMBRE DE LA MARCA:** 1 MAS EMPANADITAS**SOLICITADA POR:** PRODUCTOS ALIMENTICIOS 4M C.A Domicilio: AV PRINCIPAL DE BOLEITA EDIF WALKIRIA PISO PB LOCAL CAFETIN URB BOLEITA NORTE CARACAS MIRANDA ZONA POSTAL 1071 País: VENEZUELA**EN CLASE:** 31**DESCRIPCIÓN DE ETIQUETA:** SE TRATA DE UNA ETIQUETA RECTANGULAR DE FONDO BLANCO PARA LA MARCA 1 MAS EMPANADITAS. DE IZQUIERDA A DERECHA SE OBSERVA UNA IMAGEN

QUE DIBUJA UNA FIGURA DE MEDIA LUNA QUE REPRESENTA LA FORMA DE UNA EMPANADA. LA EMPANADA TIENE EN EL CENTRO UBICADO EN LA PARTE SUPERIOR DOS OJOS Y UNA BOCA. AL COSTADO IZQUIERDO UNA MANO Y AL COSTADO DERECHO OTRA MANO. EN LA PARTE INFERIOR DOS PATAS CON ZAPATOS QUE HACEN LA IMAGEN QUE SE ENCUENTRA CAMINANDO. A LA IZQUIERDA DEL SIMBOLO ANTERIORMENTE DESCRITO, LA FRASE 1 MÁS EN LETRAS DE COLOR NEGRO Y DE TRAZO GRUESO. ABAJO CENTRADO LA PALABRA EMPANADITAS. NO SE REIVINDICAN LOS TERMINOS GENERICOS NI DESCRIPTIVOS. SE REIVINDICA EL CONJUNTO DESCRITO

**TRAMITANTE:** GARCÍA PACHECO PABLO ROBERTO

**Insc. 2025-005275 del 26 DE MAYO DE 2025**

**NOMBRE DE LA MARCA:** RAF

**SOLICITADA POR:** Yiwu Ackiliss Electric Co., Ltd. Domicilio: Room 2407-1, Block A, Futian Ginza, No. 99, Financial 6 Street, Financial Business District, Futian Street, Yiwu City, Jinhua, Zhejiang País: CHINA

**EN CLASE:** 7

**DESCRIPCIÓN DE ETIQUETA:** CONSISTE LA MARCA EN UN FONDO BLANCO DONDE APARECE LA PALABRA DE FANTASÍA RAF, ESCRITA EN LETRAS ESTILIZADAS NEGRAS GRUESAS. LA PALABRA RAF NO TIENE TRADUCCIÓN EN NINGÚN IDIOMA. LO ESENCIAL DE LA MARCA LO CONSTITUYE EL CONJUNTO DESCRITO. SE REIVINDICAN LOS COLORES BLANCO Y NEGRO.

**TRAMITANTE:** GONZALEZ ZAMBRANO ARNALDO A. - NILDA DE GONZALEZ

**RAF**

**Insc. 2025-005276 del 26 DE MAYO DE 2025**

**NOMBRE DE LA MARCA:** RAF

**SOLICITADA POR:** Yiwu Ackiliss Electric Co., Ltd. Domicilio: Room 2407-1, Block A, Futian Ginza, No. 99, Financial 6 Street, Financial Business District, Futian Street, Yiwu City, Jinhua, Zhejiang País: CHINA

**EN CLASE:** 8

**DESCRIPCIÓN DE ETIQUETA:** CONSISTE LA MARCA EN UN FONDO BLANCO DONDE APARECE LA PALABRA DE FANTASÍA RAF, ESCRITA EN LETRAS ESTILIZADAS NEGRAS GRUESAS. LA PALABRA RAF NO TIENE TRADUCCIÓN EN NINGÚN IDIOMA. LO ESENCIAL DE LA MARCA LO CONSTITUYE EL CONJUNTO DESCRITO. SE REIVINDICAN LOS COLORES BLANCO Y NEGRO.

**TRAMITANTE:** GONZALEZ ZAMBRANO ARNALDO A. - NILDA DE GONZALEZ

**RAF**

**Insc. 2025-005277 del 26 DE MAYO DE 2025**

**NOMBRE DE LA MARCA:** RAF

**SOLICITADA POR:** Yiwu Ackiliss Electric Co., Ltd. Domicilio: Room 2407-1, Block A, Futian Ginza, No. 99, Financial 6 Street, Financial Business District, Futian Street, Yiwu City, Jinhua, Zhejiang País: CHINA

**EN CLASE:** 11

**DESCRIPCIÓN DE ETIQUETA:** CONSISTE LA MARCA EN UN FONDO BLANCO DONDE APARECE LA PALABRA DE FANTASÍA RAF, ESCRITA EN LETRAS ESTILIZADAS NEGRAS GRUESAS. LA PALABRA RAF NO TIENE TRADUCCIÓN EN NINGÚN IDIOMA. LO ESENCIAL DE LA MARCA LO CONSTITUYE EL CONJUNTO DESCRITO. SE REIVINDICAN LOS COLORES BLANCO Y NEGRO.

**TRAMITANTE:** GONZALEZ ZAMBRANO ARNALDO A. - NILDA DE GONZALEZ

**RAF**

**Insc. 2025-005278 del 26 DE MAYO DE 2025****NOMBRE DE LA MARCA:** RAF**SOLICITADA POR:** Yiwu Ackiliss Electric Co., Ltd. Domicilio: Room 2407-1, Block A, Futian Ginza, No. 99, Financial 6 Street, Financial Business District, Futian Street, Yiwu City, Jinhua, Zhejiang País: CHINA**EN CLASE:** 21**DESCRIPCIÓN DE ETIQUETA:** CONSISTE LA MARCA EN UN FONDO BLANCO DONDE APARECE LA PALABRA DE FANTASÍA RAF, ESCRITA EN LETRAS ESTILIZADAS NEGRAS GRUESAS. LA PALABRA RAF NO TIENE TRADUCCIÓN EN NINGÚN IDIOMA. LO ESENCIAL DE LA MARCA LO CONSTITUYE EL CONJUNTO DESCRITO. SE REIVINDICAN LOS COLORES BLANCO Y NEGRO.**TRAMITANTE:** GONZALEZ ZAMBRANO ARNALDO A. - NILDA DE GONZALEZ

RAF

**Insc. 2025-005279 del 26 DE MAYO DE 2025****NOMBRE DE LA MARCA:** INNOVA**SOLICITADA POR:** INTERGLOBAL SUPPLY C.A. Domicilio: CRTA. QUE CONDUCE A PERIJÁ, CALLE 24B, KILOMETRO 1, CASA NRO. S/N, SECTOR CORAZÓN DE JESÚS, SAN FRANCISCO, ESTADO ZULIA, ZONA POSTAL 4004. País: VENEZUELA**EN CLASE:** 11**DESCRIPCIÓN DE ETIQUETA:** SE TRATA DE UNA ETIQUETA DE FONDO NEGRO DONDE SE LEE EL TÉRMINO INNOVA ESCRITO EN LETRAS DE MOLDE DE TRAZO GRUESO EN COLOR BLANCO Y MINÚSCULA. SE REIVINDICA EL TÉRMINO Y LOS COLORES DESCRITOS.**TRAMITANTE:** JESÚS JAVIER RINCÓN DUQUE

innova

**Insc. 2025-005280 del 26 DE MAYO DE 2025****NOMBRE DE LA MARCA:** INNOVA**SOLICITADA POR:** INTERGLOBAL SUPPLY C.A. Domicilio: CRTA. QUE CONDUCE A PERIJÁ, CALLE 24B, KILOMETRO 1, CASA NRO. S/N, SECTOR CORAZÓN DE JESÚS, SAN FRANCISCO, ESTADO ZULIA, ZONA POSTAL 4004. País: VENEZUELA**EN CLASE:** 19**DESCRIPCIÓN DE ETIQUETA:** SE TRATA DE UNA ETIQUETA DE FONDO NEGRO DONDE SE LEE EL TÉRMINO INNOVA ESCRITO EN LETRAS DE MOLDE DE TRAZO GRUESO EN COLOR BLANCO Y MINÚSCULA. SE REIVINDICA EL TÉRMINO Y LOS COLORES DESCRITOS.**TRAMITANTE:** JESÚS JAVIER RINCÓN DUQUE

innova

**Insc. 2025-005281 del 26 DE MAYO DE 2025****NOMBRE DE LA MARCA:** INNOVA**SOLICITADA POR:** INTERGLOBAL SUPPLY C.A. Domicilio: CRTA. QUE CONDUCE A PERIJÁ, CALLE 24B, KILOMETRO 1, CASA NRO. S/N, SECTOR CORAZÓN DE JESÚS, SAN FRANCISCO, ESTADO ZULIA, ZONA POSTAL 4004. País: VENEZUELA

innova

**EN CLASE:** 20

**DESCRIPCIÓN DE ETIQUETA:** SE TRATA DE UNA ETIQUETA DE FONDO NEGRO DONDE SE LEE EL TÉRMINO INNOVA ESCRITO EN LETRAS DE MOLDE DE TRAZO GRUESO EN COLOR BLANCO Y MINÚSCULA. SE REIVINDICA EL TÉRMINO Y LOS COLORES DESCRITOS.

**TRAMITANTE:** JESÚS JAVIER RINCÓN DUQUE

**Insc. 2025-005283 del 26 DE MAYO DE 2025**

**SOLICITADA POR:** DALATI OSTA JORGE ERNESTO Domicilio: BARQUISIMETO, ESTADO LARA  
País: VENEZUELA

**EN CLASE:** 30

**TRAMITANTE:** DALATI OSTA JORGE ERNESTO

**Insc. 2025-005284 del 26 DE MAYO DE 2025**

**NOMBRE DE LA MARCA:** VIT&VIT

**SOLICITADA POR:** NOVALL AG Domicilio: CALLE 3B, PARCELA 14 MANZANA C-2 EDIF ESCACHIA, PISO 1 LOCAL C Y D, URB LA URBINA CARACAS (PETARE) MIRANDA ZONA POSTAL 1073 País: VENEZUELA

**EN CLASE:** 5

**DESCRIPCIÓN DE ETIQUETA:** EL LOGOTIPO PARA LA MARCA VIT&VIT, SE REPRESENTA CON EL NOMBRE ESCRITO EN UNA FUENTE ESTILIZADA, CON UN COLOR VIOLETA OSCURO PREDOMINANTE. LA V INICIAL DE CADA PALABRA VIT, ESTÁ DISEÑADA CON UNA FORMA FLUIDA Y CURVADA, CASI COMO UNA HOJA O PÉTALO. ENTRE LAS DOS PALABRAS VIT, SE ENCUENTRA UN SÍMBOLO &, EL CUAL SE USA COMO LA Y COMERCIAL. LAS PALABRAS VIT SE REFIEREN A VITALIDAD Y EN CADA UNA DE ELLAS, SE OBSERVA EL PUNTO DE LA I EN FORMA DE HOJA DE COLOR VERDE, LO QUE AÑADE UN ELEMENTO NATURAL Y FRESCO AL DISEÑO. LA TIPOGRAFÍA ES MODERNA Y LIMPIA, EVOCANDO UNA SENSACIÓN DE PROFESIONALIDAD Y SOFISTICACIÓN. NO HAY OTROS ELEMENTOS VISUALES PRESENTES, SOLO EL NOMBRE DE LA MARCA Y EL PEQUEÑO DETALLE DE LA HOJA. LA APARIENCIA GENERAL DEL LOGO ES LIMPIA, MODERNA Y SALUDABLE. SE REIVINDICAN EL COLOR VIOLETA, EL CUAL A MENUDO REPRESENTA LA REALEZA, LA SOFISTICACIÓN Y LA TRANQUILIDAD, Y EL COLOR VERDE, QUE REPRESENTA LA NATURALEZA Y LA SALUD. EL LOGOTIPO SE ASOCIA PRINCIPALMENTE A PRODUCTOS RELACIONADOS CON LA SALUD Y EL BIENESTAR.

**TRAMITANTE:** ANA PELOCHE

**Insc. 2025-005286 del 26 DE MAYO DE 2025**

**NOMBRE DE LA MARCA:** PRODUCTOS EL CAUJARAL

**SOLICITADA POR:** HACIENDA EL CAUJARAL, C.A Domicilio: AV. EL ESTADIUN FINAL LOCAL FINCA NRO S/N SECTOR LA GUAROA LA CEIBA (QUIBOR) ESTADO LARA País: VENEZUELA

**EN CLASE:** 31

**DESCRIPCIÓN DE ETIQUETA:** EL DISEÑO SE DESCRIBE DE LA SIGUIENTE MANERA: SE PRESENTA UN GRAN CÍRCULO QUE TIENE UN BORDE MUY GRUESO Y ES DE COLOR ROJO. EN LA PARTE SUPERIOR DEL BORDE GRUESO DE COLOR ROJO, SE ENCUENTRA CONTENIDO EL

PARMA

Vit&Vit



SIGNO SOLICITADO ?PRODUCTOS EL CAJJARAL?. ÉSTE SE PRESENTA ESCRITO CON LETRAS DE TIPO IMPRENTA, TODAS EN MAYÚSCULAS. LAS LETRAS TIENEN TRAZOS GRUESOS Y SON DE COLOR AMARILLO OSCURO. DENTRO DEL CÍRCULO DE COLOR ROJO SE PRESENTA LA FIGURA DE UN ÁRBOL, EL CUAL ESTÁ FORMADO POR UN GRUESO TRONCO DE COLOR MARRÓN Y SOBRE EL TRONCO SE OBSERVA A SIETE FIGURAS ABSTRACTAS DE COLOR VERDE, QUE SE ENCUENTRAN FORMANDO UN CONJUNTO EL CUAL RESULTA SER LA COPA DEL ÁRBOL, Y ASÍ SE APRECIA QUE EL ÁRBOL ES MUY FRONDOSO. POR OTRO LADO, SE APRECIA QUE EL ÁRBOL SE ENCUENTRA ENCIMA O SOBRE EL DIBUJO DE UNOS CERROS. ESTOS CERROS ESTÁN FORMADOS POR DOS TRAZOS MEDIANOS CURVOS O DE ARCO HACIA ABAJO, PRESENTADOS DE MANERA CONTINUA Y EN PARALELO. DICHS TRAZOS CURVOS, SON DE COLOR VERDE CLARO Y VERDE OSCURO PRESENTÁNDOSE INTERCALADOS. TODO EL DISEÑO DESCRITO, ESTÁ CONTENIDO EN UN FONDO DE COLOR BLANCO. SE REIVINDICA EL CONJUNTO DESCRITO Y LOS COLORES SEÑALADOS CONFORME A LOS FACSIMILES QUE SE ACOMPAÑAN, NO SE REIVINDICA PROTECCIÓN NI EXCLUSIVIDAD ALGUNA, SOBRE LOS TÉRMINOS GENÉRICOS INDIVIDUALMENTE CONSIDERADOS.

**TRAMITANTE:** GISELA MARGARITA SOLANO DE URRIETA

**Insc. 2025-005291 del 26 DE MAYO DE 2025**

**NOMBRE DE LA MARCA:** ADVANCED RECOVERY FOR ATHLETES

**SOLICITADA POR:** GREEN FIT RECOVERY, LDA Domicilio: AV Engenheiro Duarte Pacheco, Torre II, 8º andar, Sala 10,1070-102 Lisboa, Portugal País: PORTUGAL

**EN CLASE:** 10

**DESCRIPCIÓN DE ETIQUETA:** LA MARCA MIXTA CUYO REGISTRO SE SOLICITA ESTÁ ESTRUCTURADA POR ELEMENTOS GRÁFICOS Y DENOMINATIVOS, TODO SOBRE UN FONDO COLOR BLANCO. EL ELEMENTO GRÁFICO ESTÁ CONFORMADO POR 3 LÍNEAS; DOS (2) DE ELLAS EN COLOR NEGRO Y DE FORMA TRIANGULAR INCONCLUSO, UBICADAS EN LOS DOS EXTREMOS Y EN EL MEDIO DE ESTAS, SE APRECIA UNA LÍNEA EN COLOR AZUL AGUAMARINA (PANTONE 326 C) DE LA MISMA FORMA, LA CUAL SE PROYECTA EN FORMA INVERTIDA A LAS LÍNEAS NEGRAS, PROLONGANDO SU EXTREMO DERECHO POR ENCIMA DE LA LÍNEA NEGRA. DEBAJO DE ESTE DISEÑO LINEAL SE LEE: ADVANCED (TRADUCE DEL INGLÉS AVANZADA), RECOVERY (TRADUCE DEL INGLÉS RECUPERACIÓN) Y (FOR ATHLETES TRADUCEN DEL INGLÉS PARA ATLETAS). SE REIVINDICA EL CONJUNTO DESCRITO, LA EXACTITUD DE LOS COLORES; NO SE REIVINDICAN EN EXCLUSIVIDAD LOS VOCABLOS GENÉRICOS Y DESCRIPTIVOS AISLADAMENTE (ADVANCED RECOVERY FOR ATHLETES) CONSIDERADOS SINO FORMANDO PARTE DEL CONJUNTO DE ACUERDO A FACSIMIL QUE SE ACOMPAÑA.

**TRAMITANTE:** QUINTERO PEREZ MARIA DEL ROSARIO



**Insc. 2025-005294 del 26 DE MAYO DE 2025**

**NOMBRE DE LA MARCA:** BOCHINCHE

**SOLICITADA POR:** SUAREZ CASANOVA CIRO ALFONSO Domicilio: ferrenquin a platanal edif max pb apto 2 Caracas País: VENEZUELA

**EN CLASE:** 9

**DESCRIPCIÓN DE ETIQUETA:** PALABRA BOCHINCHE EN COLOR AZUL SOBRE FONDO AMARILLO

**TRAMITANTE:** SUAREZ CASANOVA CIRO A.



**Insc. 2025-005295 del 26 DE MAYO DE 2025****NOMBRE DE LA MARCA:** BOCHINCHE**SOLICITADA POR:** SUAREZ CASANOVA CIRO ALFONSO Domicilio: ferrenquin a platanal edif max pb  
apto 2 Caracas País: VENEZUELA**EN CLASE:** 28**DESCRIPCIÓN DE ETIQUETA:** PALABRA BOCHINCHE EN AZUL EN FONDO AMARILLO**TRAMITANTE:** SUAREZ CASANOVA CIRO A.**Insc. 2025-005299 del 26 DE MAYO DE 2025****NOMBRE DE LA MARCA:** K KAIRO'S HAIR BY RONALD MARTINEZ**SOLICITADA POR:** RONALD JHOSSEP MARTINEZ HERNANDEZ Domicilio: LOS TEQUES,  
MIRANDA, VENEZUELA País: VENEZUELA**EN CLASE:** 3

**DESCRIPCIÓN DE ETIQUETA:** EL DISEÑO DE LA MARCA ESTÁ CONFORMADO, EN SU PARTE CENTRAL, POR UNA LETRA K DE GRAN TAMAÑO ESCRITA EN TIPOGRAFÍA CURSIVA, DONDE SU ASTA PRINCIPAL SE DISPONE DE FORMA CURVEADA ELEGANTE, Y EN SU PARTE SUPERIOR SE DISPONE UNA FIGURA QUE SIMULA SER UNA CORONA, TODO ESTO DE COLOR DORADO CON TONOS BLANCOS QUE SIMULAN DAR UN ASPECTO BRILLANTE, EN EL CENTRO DE ESTA LETRA SE DISPONE UNA LÍNEA EN SENTIDO HORIZONTAL LEVEMENTE CURVEADA, QUE ATRAVIESA TODA LA LETRA K, JUNTO A OTRAS DOS LÍNEA CURVEADAS QUE SE SUPERPONEN A LA ANTERIOR LÍNEA HORIZONTAL, TODO ESTO EN COLOR DORADO CON LEVES TONOS EN COLOR BLANCO. EN LA PARTE INMEDIATAMENTE INFERIOR SE DISPONE EL NOMBRE DE FANTASÍA KAIRO'S ACOMPAÑADO DE LA PALABRA HAIR, CUYO SIGNIFICADO DEL INGLÉS AL CASTELLANO ES: CABELLO, ESTAS PALABRAS SE DISPONEN EN TIPOGRAFÍA CURSIVA DE TRAZOS FINOS Y ESTILIZADOS EN COLOR DORADO CLARO, TODO LO ANTERIORMENTE DESCRITO SE DISPONE DENTRO DE UN CIRCULO DE COLOR NEGRO CON UN BORDE GRUESO DE COLOR DORADO. EN LA PARTE INFERIOR DE TODO LO DESCRITO SE DISPONE LAS PALABRAS: BY RONALD MARTINEZ, DONDE LA PALABRA BY SIGNIFICA POR EN SU TRADUCCIÓN DEL INGLÉS AL CASTELLANO. SE REIVINDICA EL CONJUNTO KAIRO'S BY RONALD MARTINEZ DESCRITO INCLUYENDO LOS COLORES Y LA DISPOSICIÓN DE TODOS SUS ELEMENTOS Y NO SE REIVINDICA EL ELEMENTO DESCRIPTIVO HAIR = CABELLO.

**TRAMITANTE:** RONALD JHOSSEP MARTINEZ HERNANDEZ**Insc. 2025-005301 del 26 DE MAYO DE 2025****NOMBRE DE LA MARCA:** EUROCARE**SOLICITADA POR:** EUROCARE VENEZUELA C.A. Domicilio: Calle Barcenas a Rio, Edificio Radio,  
Piso 1, Oficina 01, Urbanización Quinta Crespo, Caracas, Distrito Capital. País: VENEZUELA**EN CLASE:** 10

**DESCRIPCIÓN DE ETIQUETA:** EL LOGO CONSISTE EN UN FONDO BLANCO, ESTA ESCRITA LA PALABRA EUROCARE CON LA PRIMERA LETRA MAYUSCULA Y EL RESTO EN MINUSCULA EN COLOR AZUL. AL LADO IZQUIERDO DEL NOMBRE SE ENCUENTRA UN SIMBOLO QUE ESTA



COMPUESTO POR CIRCULOS VERDES Y AZULES, COLOCADOS DE MANERA QUE EL FONDO BLANCO SE ASEMEJE A LA FORMA DE UNA CRUZ. (NO REIVINDICA TERMINO GENERICO)

**TRAMITANTE:** ARELLANO ALARCON IJELIN COROMOTO - MALAVE GONZALEZ, LUIS CARLOS

**Insc. 2025-005307 del 26 DE MAYO DE 2025**

**NOMBRE DE LA MARCA:** OZONEPIU L'ESSENCE

**SOLICITADA POR:** GIMY GENE AMODIO MEROLA Domicilio: CARACAS,ESTADO MIRANDA País: VENEZUELA

**EN CLASE:** 5

**DESCRIPCIÓN DE ETIQUETA:** CONSISTE EN LA PALABRA OZONEPIU (OZONE=OZONO), ESCRITA EN LETRAS DE MOLDE MAYÚSCULAS, DE COLOR NEGRO Y LAS TRES ÚLTIMAS LETRAS DE TRAZO MÁS FINO, DONDE LA LETRA O ES DE COLOR AZUL Y ESTA ENLAZADA POR SENDOS SEGMENTOS A OTRAS DOS LETRAS O COLOCADAS SIMÉTRICAMENTE POR ENCIMA Y POR DEBAJO DE LA PALABRA A MANERA DE ENLACE QUÍMICO, TAMBIÉN DE COLOR AZUL. POR DEBAJO DE LAS TRES ÚLTIMAS LETRAS DE LA PALABRA DESCRITA, ESTÁ LA LEYENDA L'ESSENCE (LA ESENCIA), LA CUAL NO SE REIVINDICA, ESCRITA EN LETRAS DE MOLDE MAYÚSCULAS DE COLOR NEGRO. SE REIVINDICA EL CONJUNTO DESCRITO MENOS LAS PALABRAS GENÉRICAS.

**TRAMITANTE:** JORGE DELGADO



**Insc. 2025-005312 del 27 DE MAYO DE 2025**

**SOLICITADA POR:** PROCESADORA DE ALIMENTOS RIO DE ORO, C.A. Domicilio: CARACAS - VENEZUELA País: VENEZUELA

**EN CLASE:** 29

**TRAMITANTE:** TITO MENDEZ SUAREZ

**PROEMBUFF**

**Insc. 2025-005313 del 27 DE MAYO DE 2025**

**SOLICITADA POR:** PROCESADORA DE ALIMENTOS RIO DE ORO, C.A. Domicilio: CARACAS - VENEZUELA País: VENEZUELA

**EN CLASE:** 29

**TRAMITANTE:** TITO MENDEZ SUAREZ

**PROEMBUTT**

**Insc. 2025-005316 del 27 DE MAYO DE 2025**

**NOMBRE DE LA MARCA:** EMEK

**SOLICITADA POR:** GRUPO TORVAR 777 C.A. Domicilio: AV. RIO DE JANEIRO ENTRE TRINIDAD Y NUEVA YORK, EDIF. EL REMANSO, PISO 1, OFICINA 4, URB. LA MERCEDES CARACAS, MIRANDA, ZONA POSTAL 1064. País: VENEZUELA

**EN CLASE:** 11

**DESCRIPCIÓN DE ETIQUETA:** SE TRATA DE UNA ETIQUETA DE FONDO BLANCO DONDE SE LEE EL TÉRMINO DE FANTASÍA EMEK ESCRITO EN LETRAS DE MOLDE DE TRAZO GRUESO EN MAYÚSCULA Y EN COLOR NEGRO, CON LA PARTICULARIDAD QUE EN LA PARTE SUPERIOR DE LA LETRA (M) EN EL CENTRO PRESENTA UN PEQUEÑO TRIANGULO INVERTIDO EN COLOR NEGRO. SE REIVINDICAN LOS COLORES Y EL TÉRMINO DESCRITO.

**TRAMITANTE:** JHONY ALBERTO VARGAS BERRIO

**EMEK**

**Insc. 2025-005317 del 27 DE MAYO DE 2025****NOMBRE DE LA MARCA:** EMEK**SOLICITADA POR:** GRUPO TORVAR 777 C.A. Domicilio: AV. RIO DE JANEIRO ENTRE TRINIDAD Y NUEVA YORK, EDIF. EL REMANSO, PISO 1, OFICINA 4, URB. LA MERCEDES CARACAS, MIRANDA, ZONA POSTAL 1064. País: VENEZUELA**EN CLASE:** 20**DESCRIPCIÓN DE ETIQUETA:** SE TRATA DE UNA ETIQUETA DE FONDO BLANCO DONDE SE LEE EL TÉRMINO DE FANTASÍA EMEK ESCRITO EN LETRAS DE MOLDE DE TRAZO GRUESO EN MAYÚSCULA Y EN COLOR NEGRO, CON LA PARTICULARIDAD QUE EN LA PARTE SUPERIOR DE LA LETRA (M) EN EL CENTRO PRESENTA UN PEQUEÑO TRIANGULO INVERTIDO EN COLOR NEGRO. SE REIVINDICAN LOS COLORES Y EL TÉRMINO DESCRITO.**TRAMITANTE:** JHONY ALBERTO VARGAS BERRIO**EMEK****Insc. 2025-005318 del 27 DE MAYO DE 2025****NOMBRE DE LA MARCA:** MAGO**SOLICITADA POR:** MAGO MARKET 23 C.A. Domicilio: CALLE SOUBLETTE LOCAL NRO. A-1, SECTOR CENTRO NORTE II, MARACAY, ESTADO ARAGUA, ZONA POSTAL 2101. País: VENEZUELA**EN CLASE:** 30**DESCRIPCIÓN DE ETIQUETA:** SE TRATA DE UNA ETIQUETA DE FONDO AMARILLO DONDE SE LEE LA PALABRA DE FANTASÍA MAGO ESCRITA EN LETRAS DE MOLDE TIPO CURSIVA DE TRAZO GRUESO EN COLOR NEGRO CON DELINEADOS EN ESPECIE DE SOMBRAS DE TRAZO FINO EN COLOR BLANCO, EN DONDE LA LETRA (M) ESTA ESCRITA EN FORMA PECULIAR Y EN MAYÚSCULA, LA LETRA (O) ESTA ESCRITA EN MAYÚSCULA Y LA LETRA (G) ESTA ESCRITA EN MINÚSCULA, EN FORMA PECULIAR Y PRESENTA EN SU PARTE POSTERIOR UNA ESPECIE DE FRANJA QUE SE ALARGA HASTA LA LETRA (A) LA CUAL ESTA ESCRITA EN MINÚSCULA, EN LA PARTE SUPERIOR Y ABARCANDO LAS LETRAS (A, G) SE PUEDE OBSERVAR LA FIGURA DE UN SOMBRERO DE COPA EN COLOR NEGRO CON UNA CINTA EN COLOR ROJO, LA PARTE INTERNA DEL SOMBRERO ES DE COLOR ROJO, DICHO SOMBRERO TAMBIÉN POSEE UNA ESPECIE DE SOMBRA EN EL CUERPO Y FRANJA ROJA DEL SOMBRERO ASÍ COMO UN DELINEADO DE TRAZO FINO EN EL ALA DEL SOMBRERO TODO EN COLOR BLANCO. SE REIVINDICAN LOS COLORES Y EL TERMINO DESCRITO.**TRAMITANTE:** OMAR ELATTRACHE MOUSTAFA**Insc. 2025-005324 del 27 DE MAYO DE 2025****NOMBRE DE LA MARCA:** KAIROS**SOLICITADA POR:** MATERIALES INDUSTRIALES, C.A. Domicilio: AV JORGE RODRIGUEZ (INTERCOMUNAL), EDIF MATINDUSTRIE C.A ., PISO 1, OF 1 - 9, URB COLINAS DEL NEVERI, BARCELONA, ANZOATEGUI. País: VENEZUELA**EN CLASE:** 11**DESCRIPCIÓN DE ETIQUETA:** CONSISTE EN UNA ETIQUETA SOBRE UN FONDO BLANCO**KAIROS**

CONFORMADO POR LA PALABRA "KAIROS" (TRADUCCIÓN DEL GRIEGO ANTIGUO AL ESPAÑOL SIGNIFICA: MOMENTO ADECUADO) ESCRITAS EN LETRA DE MOLDE EN DONDE LA LETRA "K" DE COLOR NEGRO SE MUESTRA DE MAYOR TAMAÑO Y CON CORTES DIAGONALES EN SU EXTREMO SUPERIOR Y LAS DEMÁS LETRAS EN COLOR NEGRO EXCEPTO LA LETRA "O" QUE ES DE COLOR NARANJA EN DONDE SUS EXTREMOS SUPERIORES NO ESTÁN UNIDOS Y EN SU INTERIOR SE OBSERVA UNA LINEA DE COLOR NARANJA QUE SE EXTIENDE HASTA EL CENTRO DE LA LETRA "O". SE REIVINDICAN LOS COLORES, DISEÑOS Y FORMAS.

**TRAMITANTE:** ALEXANDRO ANTINUCCI SERRANO

**Insc. 2025-005325 del 27 DE MAYO DE 2025**

**NOMBRE DE LA MARCA:** MÄCHTIG

**SOLICITADA POR:** SERVISUM INDUSTRIAL, C.A. Domicilio: AV. JOSE ANTONIO ANZOÁTEGUI, CC RIO NEVERI, NIVEL GALPÓN 1, LOCAL NRO. 15, SECTOR VÍA AEROPUESTO, BARCELONA, ANZOÁTEGUI. País: VENEZUELA

**EN CLASE:** 7

**DESCRIPCIÓN DE ETIQUETA:** CONSISTE EN UNA ETIQUETA CONFORMADA POR LA PALABRA "MÄCHTIG" ESCRITA SOBRE UN FONDO BLANCO EN COLOR NEGRO CUYA TRADUCCIÓN DEL ALEMÁN AL ESPAÑOL SIGNIFICA: PODEROSO. SOBRE LA LETRA "Ä" SE OBSERVAN DOS PUNTOS DE COLOR NEGRO. SE REIVINDICAN LOS COLORES, DISEÑOS Y FORMAS.

**TRAMITANTE:** IMALDO RAFAEL SCHARBAY GUZMAN

MÄCHTIG

**Insc. 2025-005326 del 27 DE MAYO DE 2025**

**SOLICITADA POR:** LABORATORIO SOLINVET, C.A. Domicilio: AV BOLIVAR OESTE LOCAL NRO 131 SECTOR LOS COLORADOS VILLA DE CURA ARAGUA ZONA POSTAL 2126 País: VENEZUELA

**EN CLASE:** 5

**TRAMITANTE:** ANTONIO PACINO SALADINO

TRIBUTISOL

**Insc. 2025-005327 del 27 DE MAYO DE 2025**

**SOLICITADA POR:** LABORATORIO SOLINVET, C.A. Domicilio: AV BOLIVAR OESTE LOCAL NRO 131 SECTOR LOS COLORADOS VILLA DE CURA ARAGUA ZONA POSTAL 2126 País: VENEZUELA

**EN CLASE:** 5

**TRAMITANTE:** ANTONIO PACINO SALADINO

ENZIPLUS

**Insc. 2025-005330 del 27 DE MAYO DE 2025**

**NOMBRE DE LA MARCA:** FRUGRA

**SOLICITADA POR:** LYON RAMIREZ, ANA EMILIA Domicilio: Colonia Tovar, Edo. Aragua País: VENEZUELA

**EN CLASE:** 30

**DESCRIPCIÓN DE ETIQUETA:** CONSISTE EN EL DISEÑO CARACTERÍSTICO DE LA PALABRA FRUGRA, EN UN FONDO BLANCO, CON TIPO DE LETRA ESPECIAL, DE TRAZO MEDIO Y EN COLOR MARRÓN. LLEVA LAS SIGUIENTES CARACTERÍSTICAS: LA PRIMERA LETRA F ESTA GRAFICADA UN POCO DIFERENTE AL RESTO DE LETRAS, ESTA CONSTITUIDA POR UN TRAZO DE LÍNEA QUE FORMA UN SEMI CIRCULO Y EL TRAZO HORIZONTAL PEQUEÑO, UN POCO MÁS ARRIBA DE LA



MITAD DE LA LÍNEA CURVA DESCRITA. LUEGO, LA LETRA G, ESTA GRAFICADA DE EN LETRA MAYÚSCULA, Y EN SU PUNTA SUPERIOR, SE OBSERVA UNA PEQUEÑA ?PLANTA? CONSTITUIDA POR TRES (3) HOJAS DE COLOR VERDE CLARO EN SU PARTE SUPERIOR, QUE HACEN COMO UN TRIÁNGULO POR SU POSICIÓN, DOS HOJAS EN LA PARTE DE ABAJO DE MAYOR TAMAÑO, Y UNA HOJA ARRIBA DE ESTAS, DE TAMAÑO MÁS PEQUEÑA, FORMANDO UN TRIÁNGULO O RACIMO DE TRES (3) HOJAS Y LOS TALLOS REPRESENTADOS POR LÍNEAS DELGADAS Y DE COLOR BLANCO. SE REINVINDICA EL CONJUNTO DESCRITO, COLORES Y TRAZO DE LETRA.

**TRAMITANTE:** LYON RAMIREZ, ANA EMILIA

**Insc. 2025-005331 del 27 DE MAYO DE 2025**

**NOMBRE DE LA MARCA:** BYO CAMACHO

**SOLICITADA POR:** CAMACHO MONTOYA JAIME ALFONSO Domicilio: 1a transversal, Parcela N° A-10-A, Zona Ind. Sta. Cruz, Santa Cruz de Aragua, Estado Aragua País: VENEZUELA

**EN CLASE:** 1

**DESCRIPCIÓN DE ETIQUETA:** CONSISTE EN UN CUADRADO DE FONDO COLOR BLANCO EN EL CUAL SE OBSERVA A MANO IZQUIERDA UNA FIGURA GEOMÉTRICA DE FORMA CUADRADA CON BORDES REDONDEADOS CON FONDO BLANCO Y DORDE GRUESO DE COLOR VERDE, DENTRO DE DICHA FIGURA SE APRECIAN DOS LINEAS CURVAS SEMIELIPTICAS VERTICALES QUE SE ENTRELAZAN ENTE SI EN SU CENTRO EN COLOR VERDE, DE LA PORCION CENTRAL DE LAS CURVAS SEMIELIPTICAS SE VEN ESPIGAS DE TRIGO QUE VAN DE DERECHA A IZQUIERDA DE COLOR VERDE; EN LA MANO DERECHA SE OBSERVA EL TERMINO BYO QUE TRADUCIDO SIGNIFICA ADIOS DEBAJO SE LEE LA PALABRA CAMACHO TODO ESCRITO EN LETRA DE MOLDE DE TRAZO SEMIGRUESO EN MINUSCULAS DE COLOR ANAJANDADO. SE REINVINDICA EL CONJUNTO DESCRITO Y LOS COLORES CONTENIDOS EN ELLA.

**TRAMITANTE:** CAMACHO MONTOYA JAIME ALFONSO



**Insc. 2025-005332 del 27 DE MAYO DE 2025**

**NOMBRE DE LA MARCA:** CP

**SOLICITADA POR:** COLGATE-PALMOLIVE COMPANY Domicilio: Nueva York, Nueva York País: ESTADOS UNIDOS DE AMÉRICA

**EN CLASE:** 3

**DESCRIPCIÓN DE ETIQUETA:** CONSISTE EN UNA ETIQUETA RECTANGULAR DE FONDO BLANCO PARA LA MARCA MIXTA CP. EN ELLA SE APRECIA, EN LA PARTE CENTRAL DE LA ETIQUETA UNA FIGURA DE TAMAÑO GRANDE QUE ASEMEJA LA SILUETA DE LAS LETRAS C Y P CON UNA GRAFÍA RECTA DE TRAZO GRUESO Y COLOR NEGRO Y DIVIDIDAS POR UNA LÍNEA DIAGONAL, DE TRAZO MEDIO Y COLOR BLANCO. JUSTO EN EL MEDIO DE LAS LETRAS SE APRECIA SE APRECIA UNA LÍNEA ONDULADA DE PUNTAS CUADRADAS, QUE VA DE FINO A GRUESO Y ASEMEJA SER UNA SONRISA DE COLOR BLANCO. SE REINVINDICA EL CONJUNTO Y COLORES DESCRITOS, NO SE REINVINDICAN LOS TÉRMINOS GENÉRICOS/DESCRIPTIVOS.

**TRAMITANTE:** MERCEDES PARRA DE ALEXANDRE - KAREN INCERA DE BILBAO - TRAVIESO URIBE EDUARDO



**Insc. 2025-005333 del 27 DE MAYO DE 2025****NOMBRE DE LA MARCA:** CP**SOLICITADA POR:** COLGATE-PALMOLIVE COMPANY Domicilio: Nueva York, Nueva York País: ESTADOS UNIDOS DE AMÉRICA**EN CLASE:** 5

**DESCRIPCIÓN DE ETIQUETA:** CONSISTE EN UNA ETIQUETA RECTANGULAR DE FONDO BLANCO PARA LA MARCA MIXTA CP. EN ELLA SE APRECIA, EN LA PARTE CENTRAL DE LA ETIQUETA UNA FIGURA DE TAMAÑO GRANDE QUE ASEMEJA LA SILUETA DE LAS LETRAS C Y P CON UNA GRAFÍA RECTA DE TRAZO GRUESO Y COLOR NEGRO Y DIVIDIDAS POR UNA LÍNEA DIAGONAL, DE TRAZO MEDIO Y COLOR BLANCO. JUSTO EN EL MEDIO DE LAS LETRAS SE APRECIA SE APRECIA UNA LÍNEA ONDULADA DE PUNTAS CUADRADAS, QUE VA DE FINO A GRUESO Y ASEMEJA SER UNA SONRISA DE COLOR BLANCO. SE REIVINDICA EL CONJUNTO Y COLORES DESCRITOS, NO SE REIVINDICAN LOS TÉRMINOS GENÉRICOS/DESCRIPTIVOS

**TRAMITANTE:** MERCEDES PARRA DE ALEXANDRE - KAREN INCERA DE BILBAO - TRAVIESO URIBE EDUARDO**Insc. 2025-005334 del 27 DE MAYO DE 2025****NOMBRE DE LA MARCA:** CP**SOLICITADA POR:** COLGATE-PALMOLIVE COMPANY Domicilio: Nueva York, Nueva York País: ESTADOS UNIDOS DE AMÉRICA**EN CLASE:** 21

**DESCRIPCIÓN DE ETIQUETA:** CONSISTE EN UNA ETIQUETA RECTANGULAR DE FONDO BLANCO PARA LA MARCA MIXTA CP. EN ELLA SE APRECIA, EN LA PARTE CENTRAL DE LA ETIQUETA UNA FIGURA DE TAMAÑO GRANDE QUE ASEMEJA LA SILUETA DE LAS LETRAS C Y P CON UNA GRAFÍA RECTA DE TRAZO GRUESO Y COLOR NEGRO Y DIVIDIDAS POR UNA LÍNEA DIAGONAL, DE TRAZO MEDIO Y COLOR BLANCO. JUSTO EN EL MEDIO DE LAS LETRAS SE APRECIA SE APRECIA UNA LÍNEA ONDULADA DE PUNTAS CUADRADAS, QUE VA DE FINO A GRUESO Y ASEMEJA SER UNA SONRISA DE COLOR BLANCO. SE REIVINDICA EL CONJUNTO Y COLORES DESCRITOS, NO SE REIVINDICAN LOS TÉRMINOS GENÉRICOS/DESCRIPTIVOS.

**TRAMITANTE:** DESIREE T. VARELA DE PARRA - HERNADEZ PARRA VALENTINA MARIA - PARRA VARELA MIGUEL ANDRES**Insc. 2025-005335 del 27 DE MAYO DE 2025****SOLICITADA POR:** COLGATE-PALMOLIVE COMPANY Domicilio: Nueva York, Nueva York País: ESTADOS UNIDOS DE AMÉRICA**EN CLASE:** 3**TRAMITANTE:** MERCEDES PARRA DE ALEXANDRE - KAREN INCERA DE BILBAO - TRAVIESO URIBE EDUARDO**NEUTRO BALANCE  
DERMOBALANCE****Insc. 2025-005336 del 27 DE MAYO DE 2025****NOMBRE DE LA MARCA:** LASSIE AVENA EN HOJUELAS**SOLICITADA POR:** MOLINOS NACIONALES, C.A. (MONACA) Domicilio: Puerto Cabello, Estado Carabobo País: VENEZUELA

**EN CLASE:** 30

**DESCRIPCIÓN DE ETIQUETA:** CONSISTE EN UNA ETIQUETA DE FORMATO RECTANGULAR Y VERTICAL DE FONDO ROJO EN LA PARTE SUPERIOR EN DEGRADÉ A NARANJA Y LUEGO A AMARILLO EN LA PARTE INFERIOR, PARA LA MARCA MIXTA LASSIE AVENA EN HOJUELAS, EN ELLA SE APRECIA EN LA PARTE SUPERIOR DE LA ETIQUETA DE MANERA CENTRADA UNA FIGURA QUE ASEMEJA SER UN MARCO DE BORDES DORADOS EN CUYO INTERIOR CONTIENE UN FIGURA QUE ASEMEJA SER LA CARA, CUELLO Y HOMBROS DE UNA MUJER DE TES CLARA, OJOS AZULES Y CABELLO AMARILLO, LA MISMA SE APRECIA SONRIENDO Y SOBRE SU CABELLO SE APRECIA UN GORRO MUY CARACTERÍSTICO DE PICO Y DOS ALAS A LOS LADOS, DE COLOR BLANCO; LOS HOMBROS DE LA MUJER SE APRECIAN VESTIDOS POR UNA CAMISA DE COLOR NEGRO Y CUELLO BLANCO, CON BOTONES BLANCOS, EN FONDO DE MARCO SE APRECIA UN PAISAJE COMPUESTO POR UN MOLINO DE COLOR MARRÓN CON ÁRBOLES Y GRAMA ALREDEDOR. JUSTO DEBAJO SE APRECIA LA PALABRA LASSIE (LASSIE = PALABRA DE FANTASÍA) CON UNA GRAFÍA RECTA Y CARACTERÍSTICA DE TRAZO MEDIO Y COLOR BEIGE, LA L SE APRECIA EN MAYÚSCULA Y LAS DEMÁS EN MINÚSCULA, DICHA PALABRA SE APRECIA SUBRAYADA POR UNA LÍNEA IRREGULAR QUE VA DE GRUESO A FINO, DICHA LÍNEA ASEMEJA SER PINTADA CON UN CREYÓN. JUSTO DEBAJO, SE APRECIA UN CUADRADO DE COLOR AZUL OSCURO, CON UN MARCO BEIGE DE TRAZO FINO, EN CUYO INTERIOR CONTIENE LAS PALABRAS AVENA EN HOJUELAS CON UNA GRAFÍA CURSIVA Y CARACTERÍSTICA DE TRAZO MEDIO Y COLOR BEIGE, LA PRIMERA LETRA DE AVENA Y DE HOJUELAS SE APRECIA EN MAYÚSCULA Y LAS DEMÁS EN MINÚSCULA. JUSTO DEBAJO, SE APRECIA UNA FIGURA QUE ASEMEJA SER UN PLATO HONDO DE COLOR AZUL CLARO POR FUERA Y OSCURO POR DENTRO CON UNA CUCHARA DE COLOR PLATEADA Y MANGO AMARILLO, EL PLATO SE ENCUENTRA RELLENO DE AVENA Y FRESAS, Y SE APRECIA SOBRE UN MANTEL DE CUADROS PEQUEÑOS AZUL Y BLANCO. ALREDEDOR DEL PLATO SE APRECIAN SEIS FRESAS. EN EL LADO IZQUIERDO DE LA ETIQUETA SE APRECIAN DOS MARCOS OVALADOS DE BORDE DORADOS Y POSICIONADO DE MANERA HORIZONTAL, UNO DE LOS MARCOS ESTA SOBREPUESTO EN EL OTRO Y EN EL PRIMERO SE APRECIA UN FONDO BLANCO, MIENTRAS QUE EN EL SEGUNDO SE APRECIA UN FIGURA QUE ASEMEJA SER LA CARA, CUELLO Y HOMBROS DE UNA MUJER DE TES CLARA, OJOS AZULES Y CABELLO AMARILLO, LA MISMA SE APRECIA SONRIENDO Y SOBRE SU CABELLO SE APRECIA UN GORRO MUY CARACTERÍSTICO DE PICO Y DOS ALAS A LOS LADOS, DE COLOR BLANCO; LOS HOMBROS DE LA MUJER SE APRECIAN VESTIDOS POR UNA CAMISA DE COLOR NEGRO Y CUELLO BLANCO, CON BOTONES BLANCOS, EN FONDO DE MARCO SE APRECIA UN PAISAJE COMPUESTO POR UN MOLINO DE COLOR MARRÓN CON ÁRBOLES Y GRAMA ALREDEDOR. JUSTO DEBAJO, EN FORMATO VERTICAL SE APRECIA LA PALABRA LASSIE (LASSIE = PALABRA DE FANTASÍA) CON UNA GRAFÍA RECTA Y CARACTERÍSTICA DE TRAZO MEDIO Y COLOR BEIGE, LA L SE APRECIA EN MAYÚSCULA Y LAS DEMÁS EN MINÚSCULA, DICHA PALABRA SE APRECIA SUBRAYADA POR UNA LÍNEA IRREGULAR QUE VA DE GRUESO A FINO, DICHA LÍNEA ASEMEJA SER PINTADA CON UN CREYÓN. JUSTO DEBAJO, SE APRECIA UN RECTÁNGULO EN FORMATO VERTICAL DE COLOR AZUL OSCURO, CON UN MARCO BEIGE DE TRAZO FINO, EN CUYO INTERIOR CONTIENE LAS PALABRAS AVENA EN HOJUELAS CON UNA GRAFÍA CURSIVA Y CARACTERÍSTICA DE TRAZO MEDIO Y COLOR BEIGE, LA PRIMERA LETRA DE AVENA Y DE HOJUELAS SE APRECIA EN MAYÚSCULA Y LAS DEMÁS EN MINÚSCULA. EN EL LADO DERECHO DE LA ETIQUETA SE APRECIA UN RECTÁNGULO EN FORMATO VERTICAL DE COLOR AZUL OSCURO, CON UN MARCO BEIGE DE TRAZO FINO, EN CUYO INTERIOR CONTIENE LAS PALABRAS AVENA EN HOJUELAS CON UNA GRAFÍA CURSIVA Y CARACTERÍSTICA DE TRAZO MEDIO Y COLOR BEIGE, LA PRIMERA LETRA DE AVENA Y DE HOJUELAS SE APRECIA EN

MAYÚSCULA Y LAS DEMÁS EN MINÚSCULA. JUSTO DEBAJO, EN FORMATO VERTICAL SE APRECIA LA PALABRA LASSIE (LASSIE = PALABRA DE FANTASÍA) CON UNA GRAFÍA RECTA Y CARACTERÍSTICA DE TRAZO MEDIO Y COLOR BEIGE, LA L SE APRECIA EN MAYÚSCULA Y LAS DEMÁS EN MINÚSCULA, DICHA PALABRA SE APRECIA SUBRAYADA POR UNA LÍNEA IRREGULAR QUE VA DE GRUESO A FINO, DICHA LÍNEA ASEMEJA SER PINTADA CON UN CREYÓN. POR ÚLTIMO, JUSTO DEBAJO, SE APRECIAN DOS MARCOS OVALADOS DE BORDE DORADOS Y POSICIONADO DE MANERA HORIZONTAL, UNO DE LOS MARCOS ESTA SOBREPUESTO EN EL OTRO Y EN EL PRIMERO SE APRECIA UN FONDO BLANCO, MIENTRAS QUE EN EL SEGUNDO SE APRECIA UN FIGURA QUE ASEMEJA SER LA CARA, CUELLO Y HOMBROS DE UNA MUJER DE TES CLARA, OJOS AZULES Y CABELLO AMARILLO, LA MISMA SE APRECIA SONRIENDO Y SOBRE SU CABELLO SE APRECIA UN GORRO MUY CARACTERÍSTICO DE PICO Y DOS ALAS A LOS LADOS, DE COLOR BLANCO; LOS HOMBROS DE LA MUJER SE APRECIAN VESTIDOS POR UNA CAMISA DE COLOR NEGRO Y CUELLO BLANCO, CON BOTONES BLANCOS, EN FONDO DE MARCO SE APRECIA UN PAISAJE COMPUESTO POR UN MOLINO DE COLOR MARRÓN CON ÁRBOLES Y GRAMA ALREDEDOR. SE REIVINDICA EL CONJUNTO Y COLORES DESCRITOS, NO SE REIVINDICAN LOS TÉRMINOS GENÉRICOS/DESCRIPTIVOS AVENA EN HOJUELAS.

**TRAMITANTE:** MERCEDES PARRA DE ALEXANDRE - KAREN INCERA DE BILBAO - TRAVIESO URIBE EDUARDO

**Insc. 2025-005337 del 27 DE MAYO DE 2025**

**NOMBRE DE LA MARCA:** LASSIE AVENA EN HOJUELAS

**SOLICITADA POR:** MOLINOS NACIONALES, C.A. (MONACA) Domicilio: Puerto Cabello, Estado Carabobo País: VENEZUELA

**EN CLASE:** 31

**DESCRIPCIÓN DE ETIQUETA:** CONSISTE EN UNA ETIQUETA DE FORMATO RECTANGULAR Y VERTICAL DE FONDO ROJO EN LA PARTE SUPERIOR EN DEGRADÉ A NARANJA Y LUEGO A AMARILLO EN LA PARTE INFERIOR, PARA LA MARCA MIXTA LASSIE AVENA EN HOJUELAS, EN ELLA SE APRECIA EN LA PARTE SUPERIOR DE LA ETIQUETA DE MANERA CENTRADA UNA FIGURA QUE ASEMEJA SER UN MARCO DE BORDES DORADOS EN CUYO INTERIOR CONTIENE UN FIGURA QUE ASEMEJA SER LA CARA, CUELLO Y HOMBROS DE UNA MUJER DE TES CLARA, OJOS AZULES Y CABELLO AMARILLO, LA MISMA SE APRECIA SONRIENDO Y SOBRE SU CABELLO SE APRECIA UN GORRO MUY CARACTERÍSTICO DE PICO Y DOS ALAS A LOS LADOS, DE COLOR BLANCO; LOS HOMBROS DE LA MUJER SE APRECIAN VESTIDOS POR UNA CAMISA DE COLOR NEGRO Y CUELLO BLANCO, CON BOTONES BLANCOS, EN FONDO DE MARCO SE APRECIA UN PAISAJE COMPUESTO POR UN MOLINO DE COLOR MARRÓN CON ÁRBOLES Y GRAMA ALREDEDOR. JUSTO DEBAJO SE APRECIA LA PALABRA LASSIE (LASSIE = PALABRA DE FANTASÍA) CON UNA GRAFÍA RECTA Y CARACTERÍSTICA DE TRAZO MEDIO Y COLOR BEIGE, LA L SE APRECIA EN MAYÚSCULA Y LAS DEMÁS EN MINÚSCULA, DICHA PALABRA SE APRECIA SUBRAYADA POR UNA LÍNEA IRREGULAR QUE VA DE GRUESO A FINO, DICHA LÍNEA ASEMEJA SER PINTADA CON UN CREYÓN. JUSTO DEBAJO, SE APRECIA UN CUADRADO DE COLOR AZUL OSCURO, CON UN MARCO BEIGE DE TRAZO FINO, EN CUYO INTERIOR CONTIENE LAS PALABRAS AVENA EN HOJUELAS CON UNA GRAFÍA CURSIVA Y CARACTERÍSTICA DE TRAZO MEDIO Y COLOR BEIGE, LA PRIMERA LETRA DE AVENA Y DE HOJUELAS SE APRECIA EN MAYÚSCULA Y LAS DEMÁS EN MINÚSCULA. JUSTO DEBAJO, SE APRECIA UNA FIGURA QUE ASEMEJA SER UN PLATO HONDO DE COLOR AZUL CLARO POR FUERA Y OSCURO POR DENTRO CON UNA CUCHARA DE COLOR PLATEADA Y MANGO AMARILLO, EL PLATO SE ENCUENTRA



RELLENO DE AVENA Y FRESAS, Y SE APRECIA SOBRE UN MANTEL DE CUADROS PEQUEÑOS AZUL Y BLANCO. ALREDEDOR DEL PLATO SE APRECIAN SEIS FRESAS. EN EL LADO IZQUIERDO DE LA ETIQUETA SE APRECIAN DOS MARCOS OVALADOS DE BORDE DORADOS Y POSICIONADO DE MANERA HORIZONTAL, UNO DE LOS MARCOS ESTA SOBREPUESTO EN EL OTRO Y EN EL PRIMERO SE APRECIA UN FONDO BLANCO, MIENTRAS QUE EN EL SEGUNDO SE APRECIA UN FIGURA QUE ASEMEJA SER LA CARA, CUELLO Y HOMBROS DE UNA MUJER DE TES CLARA, OJOS AZULES Y CABELLO AMARILLO, LA MISMA SE APRECIA SONRIENDO Y SOBRE SU CABELLO SE APRECIA UN GORRO MUY CARACTERÍSTICO DE PICO Y DOS ALAS A LOS LADOS, DE COLOR BLANCO; LOS HOMBROS DE LA MUJER SE APRECIAN VESTIDOS POR UNA CAMISA DE COLOR NEGRO Y CUELLO BLANCO, CON BOTONES BLANCOS, EN FONDO DE MARCO SE APRECIA UN PAISAJE COMPUESTO POR UN MOLINO DE COLOR MARRÓN CON ÁRBOLES Y GRAMA ALREDEDOR. JUSTO DEBAJO, EN FORMATO VERTICAL SE APRECIA LA PALABRA LASSIE (LASSIE = PALABRA DE FANTASÍA) CON UNA GRAFÍA RECTA Y CARACTERÍSTICA DE TRAZO MEDIO Y COLOR BEIGE, LA L SE APRECIA EN MAYÚSCULA Y LAS DEMÁS EN MINÚSCULA, DICHA PALABRA SE APRECIA SUBRAYADA POR UNA LÍNEA IRREGULAR QUE VA DE GRUESO A FINO, DICHA LÍNEA ASEMEJA SER PINTADA CON UN CREYÓN. JUSTO DEBAJO, SE APRECIA UN RECTÁNGULO EN FORMATO VERTICAL DE COLOR AZUL OSCURO, CON UN MARCO BEIGE DE TRAZO FINO, EN CUYO INTERIOR CONTIENE LAS PALABRAS AVENA EN HOJUELAS CON UNA GRAFÍA CURSIVA Y CARACTERÍSTICA DE TRAZO MEDIO Y COLOR BEIGE, LA PRIMERA LETRA DE AVENA Y DE HOJUELAS SE APRECIA EN MAYÚSCULA Y LAS DEMÁS EN MINÚSCULA. EN EL LADO DERECHO DE LA ETIQUETA SE APRECIA UN RECTÁNGULO EN FORMATO VERTICAL DE COLOR AZUL OSCURO, CON UN MARCO BEIGE DE TRAZO FINO, EN CUYO INTERIOR CONTIENE LAS PALABRAS AVENA EN HOJUELAS CON UNA GRAFÍA CURSIVA Y CARACTERÍSTICA DE TRAZO MEDIO Y COLOR BEIGE, LA PRIMERA LETRA DE AVENA Y DE HOJUELAS SE APRECIA EN MAYÚSCULA Y LAS DEMÁS EN MINÚSCULA. JUSTO DEBAJO, EN FORMATO VERTICAL SE APRECIA LA PALABRA LASSIE (LASSIE = PALABRA DE FANTASÍA) CON UNA GRAFÍA RECTA Y CARACTERÍSTICA DE TRAZO MEDIO Y COLOR BEIGE, LA L SE APRECIA EN MAYÚSCULA Y LAS DEMÁS EN MINÚSCULA, DICHA PALABRA SE APRECIA SUBRAYADA POR UNA LÍNEA IRREGULAR QUE VA DE GRUESO A FINO, DICHA LÍNEA ASEMEJA SER PINTADA CON UN CREYÓN. POR ÚLTIMO, JUSTO DEBAJO, SE APRECIAN DOS MARCOS OVALADOS DE BORDE DORADOS Y POSICIONADO DE MANERA HORIZONTAL, UNO DE LOS MARCOS ESTA SOBREPUESTO EN EL OTRO Y EN EL PRIMERO SE APRECIA UN FONDO BLANCO, MIENTRAS QUE EN EL SEGUNDO SE APRECIA UN FIGURA QUE ASEMEJA SER LA CARA, CUELLO Y HOMBROS DE UNA MUJER DE TES CLARA, OJOS AZULES Y CABELLO AMARILLO, LA MISMA SE APRECIA SONRIENDO Y SOBRE SU CABELLO SE APRECIA UN GORRO MUY CARACTERÍSTICO DE PICO Y DOS ALAS A LOS LADOS, DE COLOR BLANCO; LOS HOMBROS DE LA MUJER SE APRECIAN VESTIDOS POR UNA CAMISA DE COLOR NEGRO Y CUELLO BLANCO, CON BOTONES BLANCOS, EN FONDO DE MARCO SE APRECIA UN PAISAJE COMPUESTO POR UN MOLINO DE COLOR MARRÓN CON ÁRBOLES Y GRAMA ALREDEDOR. SE REIVINDICA EL CONJUNTO Y COLORES DESCRITOS, NO SE REIVINDICAN LOS TÉRMINOS GENÉRICOS/DESCRIPTIVOS AVENA EN HOJUELAS.

**TRAMITANTE:** MERCEDES PARRA DE ALEXANDRE - KAREN INCERA DE BILBAO - TRAVIESO URIBE EDUARDO

---

**Insc. 2025-005343 del 28 DE MAYO DE 2025**

**SOLICITADA POR:** GRUPO DUGARTE LATAM, C.A Domicilio: AVENIDA PRINCIPAL DE LOS NARANJOS (EL CAFETAL) CENTRO COMERCIAL PARQUE CERRO VERDE, NIVEL PLAZA LOCAL P-96-B, URBANIZACION EL HATILLO, CARACAS (EL HATILLO MIRANDA ZONA POSTAL) País: VENEZUELA

**VERSALLES**

**EN CLASE:** 14**TRAMITANTE:** DUGARTE ROSALES GABRIEL ALEJANDRO**Insc. 2025-005352 del 28 DE MAYO DE 2025****NOMBRE DE LA MARCA:** KOTO**SOLICITADA POR:** AUTOPARTS ASIAMERICA C.A Domicilio: CALLE 6, ESQUINA CARRERA 5, LOCAL GALPON 4, PARCELA NUMERO 104, ZONA INDUSTRIAL II BARQUISIMETO, LARA, ZONA POSTAL 3001 País: VENEZUELA**EN CLASE:** 4**DESCRIPCIÓN DE ETIQUETA:** LA IMAGEN PRESENTA LA PALABRA KOTO, ESCRITA EN UN DEGRADADO QUE VA DESDE UN AZUL OSCURO HASTA UN TONO MÁS CLARO. A LA DERECHA, SE OBSERVA LA FIGURA DE UN HALCÓN CON PICO Y OJOS AMARILLOS. SU PLUMAJE COMBINA TONOS BLANCOS EN LA PARTE SUPERIOR Y AZUL EN LAS PLUMAS INFERIORES, CREANDO UN DISEÑO EQUILIBRADO, SE REIVINDICA LE CONJUNTO DESCRITO**TRAMITANTE:** URBINA VALERO JUAN CARLOS**Insc. 2025-005353 del 28 DE MAYO DE 2025****NOMBRE DE LA MARCA:** KOTO**SOLICITADA POR:** AUTOPARTS ASIAMERICA C.A Domicilio: CALLE 6, ESQUINA CARRERA 5, LOCAL GALPON 4, PARCELA NUMERO 104, ZONA INDUSTRIAL II BARQUISIMETO, LARA, ZONA POSTAL 3001 País: VENEZUELA**EN CLASE:** 12**DESCRIPCIÓN DE ETIQUETA:** LA IMAGEN PRESENTA LA PALABRA KOTO, ESCRITA EN UN DEGRADADO QUE VA DESDE UN AZUL OSCURO HASTA UN TONO MÁS CLARO. A LA DERECHA, SE OBSERVA LA FIGURA DE UN HALCÓN CON PICO Y OJOS AMARILLOS. SU PLUMAJE COMBINA TONOS BLANCOS EN LA PARTE SUPERIOR Y AZUL EN LAS PLUMAS INFERIORES, CREANDO UN DISEÑO EQUILIBRADO, SE REIVINDICA LE CONJUNTO DESCRITO**TRAMITANTE:** URBINA VALERO JUAN CARLOS**Insc. 2025-005354 del 28 DE MAYO DE 2025****NOMBRE DE LA MARCA:** KOTO**SOLICITADA POR:** AUTOPARTS ASIAMERICA C.A Domicilio: CALLE 6, ESQUINA CARRERA 5, LOCAL GALPON 4, PARCELA NUMERO 104, ZONA INDUSTRIAL II BARQUISIMETO, LARA, ZONA POSTAL 3001 País: VENEZUELA**EN CLASE:** 17**DESCRIPCIÓN DE ETIQUETA:** LA IMAGEN PRESENTA LA PALABRA KOTO, ESCRITA EN UN DEGRADADO QUE VA DESDE UN AZUL OSCURO HASTA UN TONO MÁS CLARO. A LA DERECHA, SE OBSERVA LA FIGURA DE UN HALCÓN CON PICO Y OJOS AMARILLOS. SU PLUMAJE COMBINA TONOS BLANCOS EN LA PARTE SUPERIOR Y AZUL EN LAS PLUMAS INFERIORES, CREANDO UN DISEÑO EQUILIBRADO, SE REIVINDICA LE CONJUNTO DESCRITO**TRAMITANTE:** URBINA VALERO JUAN CARLOS

**Insc. 2025-005358 del 28 DE MAYO DE 2025****NOMBRE DE LA MARCA:** TAIWAN NO.1 XING FU TANG**SOLICITADA POR:** YUNG LIANG CHEN Domicilio: 8F., No. 36, Jiafong 1st St., Jhubei City, Hsinchu County 302042, Taiwan, CHINA. País: CHINA**EN CLASE:** 30

**DESCRIPCIÓN DE ETIQUETA:** LA ETIQUETA PRESENTADA CONTIENE VARIOS ELEMENTOS GRÁFICOS Y TEXTUALES DISTRIBUIDOS EN DIFERENTES NIVELES. EN LA PARTE SUPERIOR SE ENCUENTRAN TRES CARACTERES CHINOS TRADICIONALES ESCRITOS EN UN ESTILO DE CALIGRAFÍA ARTÍSTICA, EN COLOR NEGRO, LOS CUALES SON ????. ESTOS CARACTERES SE TRADUCEN AL ESPAÑOL COMO "SALÓN DE LA FELICIDAD", DONDE ? (XÌNG) SIGNIFICA "FELICIDAD" O "SUERTE", ? (FÚ) SIGNIFICA "BENDICIÓN" O "PROSPERIDAD", Y ? (TÁNG) HACE REFERENCIA A UN "SALÓN", "SALA" O "ESTABLECIMIENTO". DEBAJO DE LOS CARACTERES CHINOS PRINCIPALES APARECE EL TEXTO EN LETRAS MAYÚSCULAS LATINAS, EN COLOR NEGRO, ?TAIWAN NO.1?, CENTRADO Y FLANQUEADO POR DOS LÍNEAS HORIZONTALES DELGADAS EN COLOR NEGRO, SEGUIDO EN LA PARTE INFERIOR POR EL NOMBRE ROMANIZADO DE LA MARCA ?XING FU TANG?, TAMBIÉN EN LETRAS MAYÚSCULAS, EN UNA TIPOGRAFÍA DE TIPO MOLDE, GRUESA DE COLOR NEGRO. LA EXPRESIÓN "XING FU TANG" ES LA TRANSCRIPCIÓN FONÉTICA DEL NOMBRE EN CHINO ????, POR LO TANTO, CONSERVA EL MISMO SIGNIFICADO: "SALÓN DE LA FELICIDAD", DONDE "XING FU" REPRESENTA "FELICIDAD" O "DICHA", Y "TANG" SIGNIFICA "SALÓN" O "ESTABLECIMIENTO". EN EL LADO DERECHO DE LA ETIQUETA SE INCLUYEN DOS SELLOS DE ESTILO TRADICIONAL CHINO EN COLOR ROJO: UNO CON CARACTERES VERTICALES QUE DICEN ??? (CHEN YUNG LIANG), NOMBRE DEL PETICIONARIO, Y OTRO SELLO RECTANGULAR CON CARACTERES ESTILIZADOS QUE REPRESENTAN UN SÍMBOLO DE AUTENTICIDAD O IDENTIDAD VISUAL. SE REIVINDICA EL CONJUNTO DESCRITO, EXCEPTUANDO LOS TÉRMINOS TAIWAN NO.1.

**TRAMITANTE:** GABRIELA DELGADO GARCIA - JORGE DELGADO - GONZALEZ RODRIGUEZ MERCEDES MARGARITA - JOSE DAGOBERTO MONTOYA - SLAWOMIR KOCIECKI - TEODOSIO MARTIN MARTIN

**Insc. 2025-005359 del 28 DE MAYO DE 2025****NOMBRE DE LA MARCA:** MISTIKLACE**SOLICITADA POR:** RUBY ZULAY DOMINGUES DE DA SILVA Domicilio: Calle La India, Qta. Mis Encantos, Urb. Turumo, Caucaguita, Miranda, Zona Postal 1070, República Bolivariana de Venezuela. País: VENEZUELA**EN CLASE:** 25

**DESCRIPCIÓN DE ETIQUETA:** EL SIGNO QUE SE PRESENTA A CONTINUACIÓN SE ENCUENTRA CONFORMADO POR LA PALABRA DE FANTASÍA «MISTIKLACE», LA CUAL, NO POSEE TRADUCCIÓN ALGUNA AL IDIOMA CASTELLANO NI TIENE UN SIGNIFICADO ESPECÍFICO Y, EN SU CONJUNTO, NO TIENE NINGÚN SIGNIFICADO EN EL COMERCIO O LA INDUSTRIA PERTINENTE O APLICADA A LOS PRODUCTOS ENUMERADOS EN LA SOLICITUD. SI SE SEPARAN LOS TÉRMINOS, EL SIGNO ESTARÍA COMPUESTO POR LA PALABRA DE FANTASÍA «MISTIK» LA CUAL, NO POSEE TRADUCCIÓN ALGUNA AL IDIOMA CASTELLANO NI TIENE UN SIGNIFICADO ESPECÍFICO Y, EN SU CONJUNTO, NO TIENE NINGÚN SIGNIFICADO EN EL COMERCIO O LA INDUSTRIA PERTINENTE O



APLICADA A LOS PRODUCTOS ENUMERADOS EN LA SOLICITUD Y LA PALABRA EN INGLÉS «LACE», LA CUAL, TRADUCIDA AL IDIOMA CASTELLANO SIGNIFICA «CORDÓN». LA PALABRA SE ENCUENTRA ESCRITA EN LETRAS MINÚSCULAS, A EXCEPCIÓN DE LAS LETRAS «M» Y «L», LAS CUALES ESTÁN ESCRITAS EN MAYÚSCULAS, CURSIVAS, DE COLOR DORADO EN DEGRADÉ, DE TRAZOS FINOS, CON UNA TIPOGRAFÍA ESPECIAL, POSICIONADA DE FORMA HORIZONTAL, SOBRE UN FONDO DE COLOR NEGRO, DENTRO DE UN CÍRCULO INCOMPLETO POR EL LADO DERECHO, DE COLOR DORADO EN DEGRADÉ, DE TRAZOS DE DISTINTOS GROSORES, SOBRE UN FONDO DE COLOR NEGRO. SE REIVINDICA EL CONJUNTO DESCRITO EN SU TOTALIDAD SIN REIVINDICAR NINGÚN ELEMENTO QUE, DE FORMA AISLADA, PUEDA SER CONSIDERADO GENÉRICO O DESCRIPTIVO EN LA CLASE SOLICITADA, ESPECÍFICAMENTE, NO SE REIVINDICA PROTECCIÓN SOBRE EL TÉRMINO «LACE», DE FORMA AISLADA.

**TRAMITANTE:** RUBY ZULAY DOMINGUES DE DA SILVA

**Insc. 2025-005360 del 28 DE MAYO DE 2025**

**NOMBRE DE LA MARCA:** POP PAINT

**SOLICITADA POR:** ZHEJIANG USHAS COSMETICS CO., LTD. Domicilio: No.1329, Yin Hai Road, Yidong Industrial Park, Yiwu City, Zhejiang Province 322000, China País: CHINA

**EN CLASE:** 21

**DESCRIPCIÓN DE ETIQUETA:** EL SIGNO QUE SE PRESENTA A CONTINUACIÓN SE ENCUENTRA CONFORMADO POR LA FRASE EN INGLÉS «POP PAINT», LA CUAL, TRADUCIDA AL IDIOMA CASTELLANO SIGNIFICA «PINTURA POP», ESCRITA EN LETRAS MINÚSCULAS, A EXCEPCIÓN DE AMBAS INICIALES, LAS CUALES, SE ENCUENTRAN ESCRITAS EN MAYÚSCULAS, DE MOLDE, DE COLOR NEGRO, DE TRAZOS GRUESOS, CON UNA TIPOGRAFÍA ESPECIAL, POSICIONADA DE FORMA HORIZONTAL, UNA PALABRA SOBRE OTRA, SOBRE UN FONDO DE COLOR BLANCO. SE REIVINDICA EL CONJUNTO DESCRITO EN SU TOTALIDAD SIN REIVINDICAR NINGÚN ELEMENTO QUE PUEDA SER CONSIDERADO GENÉRICO O DESCRIPTIVO EN LA CLASE SOLICITADA.

**TRAMITANTE:** RODRIGUEZ ZOPPI GUSTAVO ALBERTO - LUIS MANUEL RUIZ TORRES - LLANES FERNANDEZ NATHALIE ALEJANDRA



**Insc. 2025-005361 del 28 DE MAYO DE 2025**

**NOMBRE DE LA MARCA:** PSA

**SOLICITADA POR:** FERMAGUI S.A. Domicilio: Aristóbulo del Valle 1180. Lanús Oeste, CP 1824, provincia de Buenos Aires, Argentina. País: ARGENTINA

**EN CLASE:** 11

**DESCRIPCIÓN DE ETIQUETA:** EL SIGNO QUE SE PRESENTA A CONTINUACIÓN SE ENCUENTRA CONFORMADO POR LA PALABRA DE FANTASÍA «PSA», LA CUAL, NO POSEE TRADUCCIÓN ALGUNA AL IDIOMA CASTELLANO NI TIENE UN SIGNIFICADO ESPECÍFICO Y, EN SU CONJUNTO, NO TIENE NINGÚN SIGNIFICADO EN EL COMERCIO O LA INDUSTRIA PERTINENTE O APLICADA A LOS PRODUCTOS ENUMERADOS EN LA SOLICITUD. LA PALABRA SE ENCUENTRA ESCRITA EN LETRAS MINÚSCULAS, DE MOLDE, DE COLOR AZUL, DE TRAZOS GRUESOS, CON UNA TIPOGRAFÍA ESPECIAL, POSICIONADA DE FORMA HORIZONTAL, SOBRE UN FONDO DE COLOR BLANCO, DENTRO DE UN CÍRCULO DE BORDES FINOS DE COLOR AZUL. LA PALABRA ESTÁ SUBRAYADA POR UN TRAZO IRREGULAR, GRUESO, DE COLOR AZUL. SE REIVINDICA EL CONJUNTO DESCRITO EN SU TOTALIDAD SIN REIVINDICAR NINGÚN ELEMENTO QUE, DE FORMA



AISLADA, PUEDA SER CONSIDERADO GENÉRICO O DESCRIPTIVO EN LA CLASE SOLICITADA.

**TRAMITANTE:** LUIS MANUEL RUIZ TORRES - ISABEL MANRIQUE ROJAS - LLANES FERNANDEZ  
NATHALIE ALEJANDRA

**Insc. 2025-005362 del 28 DE MAYO DE 2025**

**NOMBRE DE LA MARCA:** SAFERICH

**SOLICITADA POR:** SHANDONG FENGYUAN TIRE MANUFACTURING CO., LTD. Domicilio: Yicheng Economic Development Zone of Zaozhuang, Shandong Province, China. País: CHINA

**EN CLASE:** 12

**DESCRIPCIÓN DE ETIQUETA:** EL SIGNO QUE SE PRESENTA A CONTINUACIÓN SE ENCUENTRA CONFORMADO POR LA PALABRA DE FANTASÍA «SAFERICH», LA CUAL, NO POSEE TRADUCCIÓN ALGUNA AL IDIOMA CASTELLANO NI TIENE UN SIGNIFICADO ESPECÍFICO Y, EN SU CONJUNTO, NO TIENE NINGÚN SIGNIFICADO EN EL COMERCIO O LA INDUSTRIA PERTINENTE O APLICADA A LOS PRODUCTOS ENUMERADOS EN LA SOLICITUD. LA PALABRA SE ENCUENTRA ESCRITA EN LETRAS MINÚSCULAS, DE MOLDE, DE COLOR NEGRO, DE TRAZOS GRUESOS, CON UNA TIPOGRAFÍA ESPECIAL, POSICIONADA DE FORMA HORIZONTAL, SOBRE UN FONDO DE COLOR BLANCO. DE LA LETRA «F», SOBRESALE TANTO DE LA PARTE INFERIOR COMO SUPERIOR UN TRAZO RECTO DE COLOR NEGRO, QUE SE EXTIENDA HACIA CADA LADO DE LA PALABRA. SE REIVINDICA EL CONJUNTO DESCRITO EN SU TOTALIDAD SIN REIVINDICAR NINGÚN ELEMENTO QUE, DE FORMA AISLADA, PUEDA SER CONSIDERADO GENÉRICO O DESCRIPTIVO EN LA CLASE SOLICITADA.

**TRAMITANTE:** LUIS MANUEL RUIZ TORRES - ISABEL MANRIQUE ROJAS - LLANES FERNANDEZ  
NATHALIE ALEJANDRA



**Insc. 2025-005363 del 28 DE MAYO DE 2025**

**NOMBRE DE LA MARCA:** COGO

**SOLICITADA POR:** GUANGDONG LOONGON ANIMATION & CULTURE CO.,LTD. Domicilio: The east of Ningchuanbei Road and the north of Dengfeng Road, Chenghai New District, Chenghai, Shantou, Guangdong China. País: CHINA

**EN CLASE:** 28

**DESCRIPCIÓN DE ETIQUETA:** EL SIGNO QUE SE PRESENTA A CONTINUACIÓN SE ENCUENTRA CONFORMADO POR LA PALABRA DE FANTASÍA «COGO», LA CUAL, NO POSEE TRADUCCIÓN ALGUNA AL IDIOMA CASTELLANO NI TIENE UN SIGNIFICADO ESPECÍFICO Y, EN SU CONJUNTO, NO TIENE NINGÚN SIGNIFICADO EN EL COMERCIO O LA INDUSTRIA PERTINENTE O APLICADA A LOS PRODUCTOS ENUMERADOS EN LA SOLICITUD. LA PALABRA SE ENCUENTRA ESCRITA EN LETRAS MAYÚSCULAS, DE MOLDE, DE COLOR BLANCO, DE TRAZOS GRUESOS, CON UNA TIPOGRAFÍA ESPECIAL Y CURVA, POSICIONADA DE FORMA HORIZONTAL, SOBRE UNA FIGURA IRREGULAR, HORIZONTAL, DE COLOR NEGRO. EN LOS EXTREMOS DE LAS LETRAS «C» Y «G», SE APRECIA UN PUNTO DE COLOR NEGRO. SE REIVINDICA EL CONJUNTO DESCRITO EN SU TOTALIDAD SIN REIVINDICAR NINGÚN ELEMENTO QUE, DE FORMA AISLADA, PUEDA SER CONSIDERADO GENÉRICO O DESCRIPTIVO EN LA CLASE SOLICITADA.

**TRAMITANTE:** LUIS MANUEL RUIZ TORRES - ISABEL MANRIQUE ROJAS - LLANES FERNANDEZ  
NATHALIE ALEJANDRA



**Insc. 2025-005364 del 28 DE MAYO DE 2025****NOMBRE DE LA MARCA:** VOSHBON**SOLICITADA POR:** VOSHBON BEAUTY INC. Domicilio: 8 The Green, Ste A Dover Kent Delaware 19901, Estados Unidos de América. País: ESTADOS UNIDOS DE AMÉRICA**EN CLASE:** 3

**DESCRIPCIÓN DE ETIQUETA:** EL SIGNO QUE SE PRESENTA A CONTINUACIÓN SE ENCUENTRA CONFORMADO POR LA PALABRA DE FANTASÍA «VOSHBOON», LA CUAL, NO POSEE TRADUCCIÓN ALGUNA AL IDIOMA CASTELLANO NI TIENE UN SIGNIFICADO ESPECÍFICO Y, EN SU CONJUNTO, NO TIENE NINGÚN SIGNIFICADO EN EL COMERCIO O LA INDUSTRIA PERTINENTE O APLICADA A LOS PRODUCTOS ENUMERADOS EN LA SOLICITUD. LA PALABRA SE ENCUENTRA ESCRITA EN LETRAS MINÚSCULAS, A EXCEPCIÓN DE LA INICIAL «V», LA CUAL, ESTÁ ESCRITAS EN MAYÚSCULA. LA PALABRA, ADEMÁS, ESTÁ ESCRITA EN LETRAS DE MOLDE, DE COLOR NEGRO, DE TRAZOS GRUESOS, CON UNA TIPOGRAFÍA ESPECIAL, POSICIONADA DE FORMA HORIZONTAL, SOBRE UN FONDO DE COLOR BLANCO. SE REIVINDICA EL CONJUNTO DESCRITO EN SU TOTALIDAD SIN REIVINDICAR NINGÚN ELEMENTO QUE, DE FORMA AISLADA, PUEDA SER CONSIDERADO GENÉRICO O DESCRIPTIVO EN LA CLASE SOLICITADA.

**TRAMITANTE:** LUIS MANUEL RUIZ TORRES - GUTIERREZ RODRIGUEZ JOSE - ISABEL MANRIQUE ROJAS - LLANES FERNANDEZ NATHALIE ALEJANDRA

Voshbon

**Insc. 2025-005365 del 28 DE MAYO DE 2025****SOLICITADA POR:** FAST RETAILING CO., LTD. Domicilio: 10717-1, Sayama, Yamaguchi City, Yamaguchi 754-0894, Japón. País: JAPON**EN CLASE:** 16**TRAMITANTE:** LUIS MANUEL RUIZ TORRES

LifeWear

**Insc. 2025-005369 del 28 DE MAYO DE 2025****NOMBRE DE LA MARCA:** UNIQLO**SOLICITADA POR:** FAST RETAILING CO., LTD. Domicilio: 10717-1, Sayama, Yamaguchi City, Yamaguchi 754-0894, Japón. País: JAPON**EN CLASE:** 18

**DESCRIPCIÓN DE ETIQUETA:** EL SIGNO QUE SE PRESENTA A CONTINUACIÓN SE ENCUENTRA CONFORMADO POR LA PALABRA DE FANTASÍA «UNIQLO», LA CUAL, NO POSEE TRADUCCIÓN ALGUNA AL IDIOMA CASTELLANO NI TIENE UN SIGNIFICADO ESPECÍFICO Y, EN SU CONJUNTO, NO TIENE NINGÚN SIGNIFICADO EN EL COMERCIO O LA INDUSTRIA PERTINENTE O APLICADA A LOS PRODUCTOS ENUMERADOS EN LA SOLICITUD. EL LOGO SE PRESENTA EN UNA ETIQUETA COMPUESTA DE DOS CUADRADOS SEPARADOS, UNO AL LADO DEL OTRO, AMBOS DE FONDO COLOR ROJO (PANTONE 2347 C). EL PRIMER CUADRADO, UBICADO EN LA PARTE IZQUIERDA ESTÁ ACOMPAÑADO DE CARACTERES JAPONESES EN COLOR BLANCO, CORRESPONDIENTES AL ALFABETO KATAKANA CUYA TRANSLITERACIÓN SE CORRESPONDE A «UNIQLO». EL SEGUNDO CUADRADO, UBICADO EN LA PARTE DERECHA ESTÁ ACOMPAÑADO DE LA PALABRA «UNIQLO», ESCRITA EN LETRAS MAYÚSCULAS DE COLOR BLANCO PRESENTADAS EN DOS BLOQUES: EN LA PARTE SUPERIOR «UNI» Y EN LA PARTE INFERIOR «QLO». SE REIVINDICA EL



CONJUNTO DESCRITO EN SU TOTALIDAD SIN REIVINDICAR NINGÚN ELEMENTO QUE, DE FORMA AISLADA, PUEDA SER CONSIDERADO GENÉRICO O DESCRIPTIVO EN LA CLASE SOLICITADA.

**TRAMITANTE:** LUIS MANUEL RUIZ TORRES

**Insc. 2025-005373 del 28 DE MAYO DE 2025**

**SOLICITADA POR:** FABRICA DE BARQUILLAS CAMPANA C.A. Domicilio: AV 1 LOCAL GALPON NRO 201-C1, ZONA INDUSTRIAL LOS MONTONES, BARCELONA ESTADO ANZOATEGUI. País: VENEZUELA

**GALLETAZA**

**EN CLASE:** 30

**TRAMITANTE:** FALCO LOPEZ ALEXANDRA CAROLINA

**Insc. 2025-005375 del 28 DE MAYO DE 2025**

**SOLICITADA POR:** CASCHETTO CACCAMO TONY MIGUEL Domicilio: AV BRICEÑO MENDEZ, CASA NRO 83-65, SECTOR DON BOSCO, VALENCIA ESTADO CARABOBO. País: VENEZUELA

**TEVENCA**

**EN CLASE:** 19

**TRAMITANTE:** FALCO LOPEZ ALEXANDRA CAROLINA

**Insc. 2025-005378 del 28 DE MAYO DE 2025**

**NOMBRE DE LA MARCA:** JASNY

**SOLICITADA POR:** MALPICA YUMANY COROMOTO Domicilio: PUERTO ORDAZ, ESTADO BOLIVAR. País: VENEZUELA

**EN CLASE:** 3

**DESCRIPCIÓN DE ETIQUETA:** EL FACSIMIL ESTA REPRESENTADO POR UN CUADRADO DE COLOR NEGRO, DENTRO DE ESTE HAY UN GRUPO DE LETRAS ESCRITO EN LETRA CORRIDA DE COLOR DORADO QUE FORMA LA PALABRA JASNY EN TRAZOS FINOS, LA PALABRA NO TIENE NINGUN TIPO DE SIGNIFICADO YA QUE ES UNA PALABRA COMPUESTA.

**TRAMITANTE:** FALCO LOPEZ ALEXANDRA CAROLINA



**Insc. 2025-005381 del 28 DE MAYO DE 2025**

**NOMBRE DE LA MARCA:** RIANJOE

**SOLICITADA POR:** ERIKA ALEXANDRA SOLER SUAREZ Domicilio: CARRERA 7 # 0 27 BARRIO CENTRO, SECTOR AGUAS CALIENTES, MUNICIPIO PEDRO MARIA UREÑA ESTADO TACHIRA País: VENEZUELA

**EN CLASE:** 25

**DESCRIPCIÓN DE ETIQUETA:** LA ETIQUETA TIENE UN FONDO NEGRO CON LA PALABRA RIANJOE EN BLANCO Y ENCIMA DE LA LETRA R SALE UNA CABEZA DE LEONA BLANCA MIRANDO DE PERFIL HACIA EL FINAL DE LA PALABRA.

**TRAMITANTE:** ERIKA ALEXANDRA SOLER SUAREZ



**Insc. 2025-005382 del 28 DE MAYO DE 2025**

**NOMBRE DE LA MARCA:** VIHOM MAGVIT PLUS

**SOLICITADA POR:** LABORATORIO HOMEOPÁTICO VIHOM, C.A. Domicilio: AV. ROTARIA CON AV. 25, EDIFICIO VIHOM, PISO PB, OFIC. PB, SECTOR VILLA PASTORA, ACARIGUA, ESTADO PORTUGUESA. País: VENEZUELA



**EN CLASE: 5**

**DESCRIPCIÓN DE ETIQUETA:** EL DISEÑO SE DESCRIBE DE LA SIGUIENTE MANERA: PRIMERAMENTE, SE APRECIA EN LA PARTE SUPERIOR DEL DISEÑO, UNA PEQUEÑA FIGURA ABSTRACTA, LA CUAL ESTÁ FORMADA POR OTRAS CUATRO FIGURAS ABSTRACTAS MÁS PEQUEÑAS, QUE SON IGUALES EN FORMA Y TAMAÑO. ÉSTAS, SE PRESENTAN DE MANERA CONTINUA Y LIGERAMENTE SEPARADAS FORMANDO ASÍ UN CÍRCULO CON LAS CUATRO PEQUEÑAS FIGURAS Y DEBIDO A ESTO, SE PUEDE APRECIAR QUE LA FIGURA ABSTRACTA INICIAL, ES SEMEJANTE O PARECIDO A UNA FLOR IMAGINARIA FORMADA POR CUATRO PÉTALOS DE COLOR AZUL REY OSCURO. AL LADO DERECHO DE LA FIGURA DE LA FLOR DE CUATRO PÉTALOS, SE PRESENTA EL SIGNO SOLICITADO ?VIHOM?, TÉRMINO DE FANTASÍA, ESCRITO CON LETRAS DE TIPO IMPRENTA TW CEN MT. EL TAMAÑO O LA ALTURA DE LAS LETRAS, ES CASI IGUAL A LA ALTURA DE LA FIGURA DE LA FLOR DE CUATRO PÉTALOS. LOS TRAZOS DE LAS LETRAS SON MEDIANOS Y SON DE COLOR NEGRO. SE OBSERVA UNA PARTICULARIDAD, PUES LAS CUATRO PRIMERAS LETRAS DEL SIGNO, ES DECIR, ?VIHO? SE ESCRIBEN EN MAYÚSCULAS, MIENTRAS QUE LA ÚLTIMA LETRA ?M?, ESTÁ EN MINÚSCULA. DEBAJO DE LO ANTERIOR DESCRITO, CONSERVANDO UN PEQUEÑO ESPACIO EN BLANCO, SE OBSERVA EL TÉRMINO ?MAGVIT?, TÉRMINO DE FANTASÍA; ESCRITO CON LETRAS TIPO TRADE GOTHIC NEXT EN NEGRITA. EL TAMAÑO O LA ALTURA DE LAS LETRAS ES MUCHO MÁS GRANDE, COMO PARA QUE RESALTE EN EL DISEÑO. SE PRESENTAN TODAS LAS LETRAS EN MAYÚSCULAS, SON DE TRAZO GRUESO Y DE COLOR AZUL OSCURO. SEGUIDAMENTE DEBAJO, SE PRESENTA EL TÉRMINO ?PLUS?, ESCRITO CON LETRAS DE TIPO IMPRENTA, TODAS EN MAYÚSCULA, DE TRAZO MEDIANO Y DE COLOR AZUL OSCURO. TODO EL DISEÑO DESCRITO, ESTÁ CONTENIDO EN UN FONDO DE COLOR BLANCO. SE REIVINDICA EL CONJUNTO DESCRITO Y LOS COLORES SEÑALADOS CONFORME A LOS FACSIMILES QUE SE ACOMPAÑAN, NO SE REIVINDICA PROTECCIÓN NI EXCLUSIVIDAD ALGUNA, SOBRE LOS TÉRMINOS GENÉRICOS INDIVIDUALMENTE CONSIDERADOS.

**TRAMITANTE:** GISSELA MARGARITA SOLANO DE URRIETA

---

**Insc. 2025-005391 del 28 DE MAYO DE 2025**

**NOMBRE DE LA MARCA:** LA TOTH

**SOLICITADA POR:** LA TOTH C.A Domicilio: Calle santa teresa de jesus Casa Nro 39 Urb La Castellana  
País: VENEZUELA

**EN CLASE: 3**

**DESCRIPCIÓN DE ETIQUETA:** SOBRE FONDO BLANCO EN POSICIÓN CENTRADA SE OBSERVA LA EXPRESION ""LA TOTH"" ESCRITA CON CALIGRAFÍA ESPECIAL DE COLOR NEGRO DE TAMAÑO MAYUSCULA Y EN LETRA MOLDE O SCRIPT. LA DENOMINACION ""LA TOTH"" POSEE TRAZO FINO EN LOS BORDES SUPERIORES E INFERIORES DE CADA LETRA Y CON TRAZO GRUESO EN LA PARTE CENTRAL DE CADA LETRA. LA LETRA O ESTA HECHA CON DOS FIGURAS CURVAS QUE NO SE TOCAN ENTRE SI. SE REIVINDICA EL COLOR NEGRO. LA DENOMINACION ""LA TOTH"" ES UNA PALABRA DE FANTASIA QUE NO TIENE NINGUN SIGNIFICADO O TRADUCCION EN ESPAÑOL.

**TRAMITANTE:** ROSSINI MARTIN NICOLAS

LA TOTH

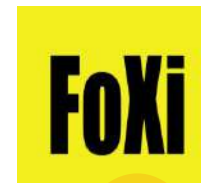
**Insc. 2025-005393 del 28 DE MAYO DE 2025****NOMBRE DE LA MARCA:** FOXI**SOLICITADA POR:** INVERSION ÉXITO 100 C.A Domicilio: Barquisimeto, Municipio Iribarren, Estado Lara País: VENEZUELA**EN CLASE:** 19**DESCRIPCIÓN DE ETIQUETA:** LA ETIQUETA QUE SE PRESENTA A CONTINUACIÓN CONSISTE EN LA REPRESENTACIÓN GRÁFICA DE LA DENOMINACIÓN FOXI (PALABRA DE FANTASÍA), LA LETRA F, X ESCRITAS EN MAYÚSCULAS Y LAS LETRAS O, I ESCRITAS EN MINÚSCULAS, DE TRAZO GRUESO Y DE COLOR NEGRO. EL FONDO DE LA ETIQUETA ES DE COLOR AMARILLO. SE REIVINDICA EL CONJUNTO DESCRITO.**TRAMITANTE:** DANA RUTH BENTATA - JOSE JAVIER BRIZ - BENTATA KAREL - BEYER, ANETTE M**Insc. 2025-005400 del 28 DE MAYO DE 2025****SOLICITADA POR:** Tuteur S.A.C.I.F.I.A. Domicilio: Encarnación Ezcurra 365, Piso 3, Ciudad Autónoma de Buenos Aires, (C1107CLA) País: ARGENTINA**EN CLASE:** 5**TRAMITANTE:** ENRIQUE J. CHEANG VERA - MARIANELLA MONTILLA RIOS - IRINA TERRA PORLEY**VILANOR TUTEUR****Insc. 2025-005401 del 28 DE MAYO DE 2025****SOLICITADA POR:** Tuteur S.A.C.I.F.I.A. Domicilio: Encarnación Ezcurra 365, Piso 3, Ciudad Autónoma de Buenos Aires, (C1107CLA) País: ARGENTINA**EN CLASE:** 5**TRAMITANTE:** ENRIQUE J. CHEANG VERA - MARIANELLA MONTILLA RIOS - IRINA TERRA PORLEY**PARITOL TUTEUR****Insc. 2025-005402 del 28 DE MAYO DE 2025****SOLICITADA POR:** Tuteur S.A.C.I.F.I.A. Domicilio: Encarnación Ezcurra 365, Piso 3, Ciudad Autónoma de Buenos Aires, (C1107CLA) País: ARGENTINA**EN CLASE:** 5**TRAMITANTE:** ENRIQUE J. CHEANG VERA - MARIANELLA MONTILLA RIOS - IRINA TERRA PORLEY**VAUXIMIDA TUTEUR****Insc. 2025-005406 del 29 DE MAYO DE 2025****SOLICITADA POR:** MVGA C.A. Domicilio: CALLE 149 NRO. 101-85, EDIF. CENTRO A-1, PISO 5, OF 5-3, URB CARABOBO, VALENCIA CARABOBO, ZONA POSTAL 2001. País: VENEZUELA**EN CLASE:** 5**TRAMITANTE:** GUSTAVO ENRIQUE JOSE COLL**VASTENSIL****Insc. 2025-005407 del 29 DE MAYO DE 2025****SOLICITADA POR:** MVGA C.A. Domicilio: CALLE 149 NRO. 101-85, EDIF. CENTRO A-1, PISO 5, OF 5-3, URB CARABOBO, VALENCIA CARABOBO, ZONA POSTAL 2001. País: VENEZUELA**EN CLASE:** 5**TRAMITANTE:** GUSTAVO ENRIQUE JOSE COLL**ANDIFLEX**

**Insc. 2025-005412 del 29 DE MAYO DE 2025****NOMBRE DE LA MARCA:** EM**SOLICITADA POR:** CREACIONES EDGAR MARTINEZ C.A, Domicilio: Av el Atlántico Edif Industrial Soria Piso 3 Local 3 Urb Nueva Caracas Propatria Catia Caracas Distrito Capital Zona Postal 1030 País: VENEZUELA**EN CLASE:** 25**DESCRIPCIÓN DE ETIQUETA:** LA REPRESENTACION GRÁFICA CONSISTE EN LA PALABRA EM ESCRITA EN COLOR NEGRO DE MEDIANO GROSOR ESCRITAS EN MAYÚSCULAS, LA SILABA SE ENCUENTRA SOBRE UNA FIGURA DE UN AVE QUE ASEMEJA LA CARA DE PERFIL DE UNA GUACAMAYA DIBUJADA CON COLOR NEGRO EN SU PICO OJOS Y CABEZA CON UN FONDO BLANCO EN SU INTERIOR. SE REIVINDICAN LOS COLORES DESCRITOS EN EL PRESENTE SIGNO.**TRAMITANTE:** EDGAR YAMID MARTINEZ GUERRERO**Insc. 2025-005414 del 29 DE MAYO DE 2025****NOMBRE DE LA MARCA:** TRISABOR**SOLICITADA POR:** HELADOS CALI, C.A. Domicilio: PUERTO ORDAZ, ESTADO BOLIVAR País: VENEZUELA**EN CLASE:** 30**DESCRIPCIÓN DE ETIQUETA:** DISTINGUE UN DISEÑO QUE PRESENTA EL TERMINO "TRISABOR" CON UNA TIPOGRAFIA ESTILIZADA, EN MINUSCULAS, LIGERAMENTE INCLINADAS HACIA ARRIBA. DE COLOR BLANCO CON UN TRAZO DE COLOR ROJO.**TRAMITANTE:** GONZALEZ REQUENA HILMARY LUZ - MARIA GABRIELA BARTOLOME SILVA**Insc. 2025-005421 del 29 DE MAYO DE 2025****NOMBRE DE LA MARCA:** CHOCO MIO**SOLICITADA POR:** HELADOS CALI, C.A. Domicilio: PUERTO ORDAZ, ESTADO BOLIVAR País: VENEZUELA**EN CLASE:** 30**DESCRIPCIÓN DE ETIQUETA:** DISTINGUE UN DISEÑO QUE PRESENTA EL TERMINO "CHOCO" CON UNA TIPOGRAFIA ESTILIZADA EN MAYUSCULA SIN SEPARACION EN LAS LETRAS, POSEEN UN DEGRADADO EN COLOR MARRON OSCURO INICINADO EN LA PARTE INFERIOR Y TERMINANDO EN LA PARTE SUPERIOR CUBIERTO CON UN TRAZO BLANCO. PODEMOS OBSERVAR QUE ENCIMA DE LA PALABRA "CHOCO" ENCONTRAMOS LA PALABRA "MIO" CON UNA TIPOGRAFIA ESTILIZADA Y DELGADA EN COLOR BLANCO, TODO CON UN TRAZO GRUESO DE COLOR ROJO Y RELIEVE PARA DAR UNA ILUSION VISUAL 3D SOBRE UN TRAZO BLANCO Y RELIEVE PARA DAR ILUSION 3D**TRAMITANTE:** GONZALEZ REQUENA HILMARY LUZ - MARIA GABRIELA BARTOLOME SILVA**Insc. 2025-005426 del 29 DE MAYO DE 2025****NOMBRE DE LA MARCA:** FRES**SOLICITADA POR:** HELADOS CALI, C.A. Domicilio: PUERTO ORDAZ, ESTADO BOLIVAR País: VENEZUELA

**EN CLASE:** 30

**DESCRIPCIÓN DE ETIQUETA:** DISTINGUE UN DISEÑO QUE PRESENTA EL TÉRMINO "FRES", ESCRITA EN LETRAS MACIZADAS, ESCRITAS EN LETRAS MINÚSCULAS, RELLENAS EN COLOR BLANCO Y DELINEADAS CON UN BORDE GRUESO EN COLOR AZUL OSCURO Y UN DELINEADO DELGADO EN COLOR AMARILLO.

**TRAMITANTE:** GONZALEZ REQUENA HILMARY LUZ - MARIA GABRIELA BARTOLOME SILVA

**Insc. 2025-005431 del 29 DE MAYO DE 2025**

**NOMBRE DE LA MARCA:** TINITA SENSACION

**SOLICITADA POR:** HELADOS CALI, C.A. Domicilio: PUERTO ORDAZ, ESTADO BOLIVAR País: VENEZUELA



**EN CLASE:** 30

**DESCRIPCIÓN DE ETIQUETA:** DISTINGUE UN DISEÑO QUE PRESENTA EL TÉRMINO "TINITA", ESCRITA EN LETRAS ESTILIZADAS, EN LETRA CURSIVA, EN MINUSCULAS, DE COLOR MARRON CON UN TRAZO DELGADO EN COLOR BLANCO, DEBAJO SE ENCUENTRA LA PALABRA "SENSACION", ESCRITA EN LETRAS ESTILIZADAS, EN LETRA CURSIVA, LA LETRA "S" EN MAYUSCULA Y LAS DEMAS EN MINUSCULAS, DE COLOR FUCSIA CON UN TRAZO GRUESO EN COLOR BLANCO. TODO CON UN SOMBREADO DE BAJA OPACIDAD

**TRAMITANTE:** GONZALEZ REQUENA HILMARY LUZ - MARIA GABRIELA BARTOLOME SILVA

**Insc. 2025-005440 del 29 DE MAYO DE 2025**

**NOMBRE DE LA MARCA:** EDMA

**SOLICITADA POR:** AGROPECUARIA EDMA, C.A. Domicilio: CARRETERA NACIONAL VIA PIRITU TUREN LOCAL GALPON INDUSTRIAL AGRP. EDMA SECTOR YACURITO País: VENEZUELA



**EN CLASE:** 29

**DESCRIPCIÓN DE ETIQUETA:** CONSISTE EN LA REPRESENTACIÓN GRÁFICA DEL NOMBRE EDMA, ESCRITO DE LA SIGUIENTE MANERA: LA PALABRA EDMA SE ENCUENTRA EN MAYÚSCULA Y EN POSICIÓN HORIZONTAL, CON UNA TIPOGRAFÍA SANS SERIF DE ESTILO REDONDEADO, MODERNO Y DE TRAZO GRUESO, SIMILAR A LA FUENTE NUNITO BLACK O DERIVADA PERSONALIZADA. DESTACA POR SU TRAZO LIMPIO Y SUS TERMINACIONES REDONDEADAS. EL COLOR DE TODAS LAS LETRAS ES NEGRO PANTONE BLACK C, SOBRE UN FONDO BLANCO PANTONE 11-0601 TCX. SE OBSERVA UNA MODIFICACIÓN PARTICULAR EN LA LETRA "D", QUE PRESENTA EN SU INTERIOR LA SILUETA DE UN GALLO DE PERFIL, CON SU CRESTA ORIENTADA HACIA LA PARTE SUPERIOR IZQUIERDA DE LA IMAGEN, CONFORMANDO UNA INTEGRACIÓN CREATIVA ENTRE EL DISEÑO TIPOGRÁFICO Y EL ELEMENTO GRÁFICO. DICHA SILUETA DEL GALLO SE MANTIENE EN EL MISMO TONO NEGRO QUE LA LETRA EN LA QUE SE ENCUENTRA INCRUSTADA, GENERANDO UN EFECTO NEGATIVO Y DE CONTRASTE EN EL CONJUNTO. SE REIVINDICAN TANTO LOS COLORES COMO EL DISEÑO DE LA LETRA "D" CON LA FIGURA DEL GALLO Y LA PALABRA EDMA EN SU TOTALIDAD. NO SE REIVINDICAN LOS TÉRMINOS GENÉRICOS DESCRIPTIVOS.

**TRAMITANTE:** SILVESTRINI VARELA EDUARDO ERNESTO

**Insc. 2025-005442 del 29 DE MAYO DE 2025****NOMBRE DE LA MARCA:** CHEERWIN**SOLICITADA POR:** Guangzhou Cheerwin Biotechnology Company Limited Domicilio: Room 01, 5th Floor, North Skirt Building, No. 111 Changdi Street, Liwan District, Guangzhou City, Guangdong Province  
País: CHINA**EN CLASE:** 5

**DESCRIPCIÓN DE ETIQUETA:** CONSISTE EN LA FIGURA DEL PERFIL HACIA LA DERECHA DE LA CABEZA DE UN LEÓN, CON UNA MELENA DE COLORES ANARANJADO, AMARILLO Y NEGRO, CON UN TRAZO IRREGULAR DE COLOR BLANCO EN LA FRENTE QUE LE DA UN TOQUE DE LUZ; TIENE UNA EXPRESIÓN FERAZ EN LA CUAL SE OBSERVA UN OJO, UNA NARIZ Y UNA BOCA ABIERTA MOSTRANDO SUS COLMILLOS AFILADOS DE COLOR BLANCO Y SU LENGUA ROJA. DEBAJO DE ÉL SE LEE LA PALABRA CHEERWIN (PALABRA DE FANTASÍA, TAL Y COMO SE SOLICITA NO TIENE TRADUCCIÓN. CHEER Y WIN TRADUCEN AL CASTELLANO ALEGRÍA Y GANAR RESPECTIVAMENTE), ESCRITA EN LETRA DE IMPRENTA, MAYÚSCULA, DE TRAZO GRUESO Y DE COLOR AMARILLO CON UN BORDE DE COLOR NEGRO; LA FIGURA ANTERIORMENTE DESCRITA SE ENCUENTRA SUPERPUESTA SOBRE UN ESCUDO DE FORMA PENTAGONAL INVERTIDA, CON LOS LADOS SUPERIORES MÁS ANCHOS, QUE SE ESTRECHAN HACIA ABAJO TERMINANDO EN PUNTA, DE COLORES MITAD AZUL REY Y MITAD AZUL MARINO CON UN BORDE AZUL MÁS CLARO QUE DA EL ASPECTO DE UN EFECTO EN 3D. SE REIVINDICA LA PALABRA CHEERWIN Y TODO EL CONJUNTO DESCRITO CON LOS COLORES INDICADOS EN ÉL.

**TRAMITANTE:** ENRIQUE J. CHEANG VERA - MARIANELLA MONTILLA RIOS - DOMINGUEZ FRANCHI MIGUEL ANGEL**Insc. 2025-005446 del 29 DE MAYO DE 2025****SOLICITADA POR:** The Gillette Company LLC Domicilio: One Gillette Park, Boston Massachusetts 02127. País: ESTADOS UNIDOS DE AMÉRICA**ULTRA COMFORT SPA****EN CLASE:** 8**TRAMITANTE:** MANUEL ANTONIO RODRIGUEZ - ANTEQUERA H. RICARDO ALBERTO - ANTEQUERA H. RICARDO ENRIQUE - MARIA ALEJANDRA CASTILLO GONZALEZ - MARIA R. RUGGIERO G. - DAYANA RODRIGUEZ BENITEZ - DINORA GARCIA TORREALBA**Insc. 2025-005450 del 29 DE MAYO DE 2025****NOMBRE DE LA MARCA:** EXTER**SOLICITADA POR:** HYUNDAI MOTOR COMPANY Domicilio: 12, Heolleung-ro, Seocho-gu, Seul País: COREA DEL SUR**EXTER****EN CLASE:** 12

**DESCRIPCIÓN DE ETIQUETA:** LA ETIQUETA ECONSISTE EN LA PALABRA ?EXTER?, PRESENTADA EN LETRAS MAYÚSCULAS, DE TIPO MOLDE, DE TRAZO DELGADO EN COLOR NEGRO. LA PALABRA ?EXTER? ES DE FANTASÍA, SIN TRADUCCIÓN AL IDIOMA ESPAÑOL, NI SIGNIFICADO CONOCIDO. SE REIVINDICA LA TOTALIDAD DEL CONJUNTO DESCRITO.

**TRAMITANTE:** GABRIELA DELGADO GARCIA - GONZALEZ RODRIGUEZ MERCEDES MARGARITA - JOSE DAGOBERTO MONTOYA - SLAWOMIR KOCIECKI - TEODOSIO MARTIN MARTIN - JORGE E. DELGADO GUARDA - MARIA ALEJANDRA MARTIN

**Insc. 2025-005453 del 29 DE MAYO DE 2025****NOMBRE DE LA MARCA:** SELENITO PRO PLUS**SOLICITADA POR:** INVERSIONES PRODUVET, C.A Domicilio: Caracas País: VENEZUELA**EN CLASE:** 5

**DESCRIPCIÓN DE ETIQUETA:** CONSISTE EN UNA ETIQUETA EN FORMATO CUADRADO SOBRE FONDO BLANCO EN LA CUAL SE LEEN LAS PALABRAS SELENITO PRO PLUS, ESCRITAS EN LETRA MOLDE, CARACTERÍSTICA, DE TRAZO GRUESO, EN MINÚSCULAS EXCEPTO POR LAS TRES LETRAS INICIALES QUE ESTÁN EN MAYÚSCULAS. LA PALABRA PLUS(MÁS) ES DE MENOR TAMAÑO Y DE TRAZO CURSIVA CON UNA LEVE INCLINACIÓN. LA PALABRA INICIAL SELENITO ES DE COLOR MAGENTA (PANTONE P228C), LA PALABRA PRO ES DE COLOR VERDE OSCURO (PANTONE P119C) Y LA PALABRA FINAL PLUS ES DE COLOR ROJO (PANTONE P485). SE REIVINDICA EL CONJUNTO DESCRITO CON SUS COLORES, NO ASÍ LOS TÉRMINOS PRO Y PLUS POR SEPARADO.

**TRAMITANTE:** FRANKLIN HOET LINARES - PATRICIA HOET DE LIMBOURG - ALICIA MOLERO MORAN - JOAQUIN IGNACIO NUÑEZ LANDAEZ

**Insc. 2025-005454 del 29 DE MAYO DE 2025****SOLICITADA POR:** VIÑA ALTAÏR SPA Domicilio: Santiago País: CHILE

VIÑAMAR

**EN CLASE:** 33

**TRAMITANTE:** FRANKLIN HOET LINARES - PATRICIA HOET DE LIMBOURG - ALICIA MOLERO MORAN - JOAQUIN IGNACIO NUÑEZ LANDAEZ

**Insc. 2025-005458 del 29 DE MAYO DE 2025****SOLICITADA POR:** MARCAS J.S , C.A Domicilio: Cabudare, estado Lara País: VENEZUELA

EFFATA

**EN CLASE:** 33**TRAMITANTE:** ROBERTO SANTOS**Insc. 2025-005461 del 29 DE MAYO DE 2025****NOMBRE DE LA MARCA:** KML

**SOLICITADA POR:** MAURICIO ISAZA ORTIZ Domicilio: AV. LOS PROCERES, CARACAS, DTTO. CAPITAL País: VENEZUELA

**EN CLASE:** 3

**DESCRIPCIÓN DE ETIQUETA:** CONSISTE EN LA REPRESENTACIÓN GRÁFICA DE LA EXPRESIÓN ?KML? LAS CUALES APARECEN ESCRITAS CON LETRAS CON UN GRAFISMO ESPECIAL, DE GRAN TAMAÑO, TRAZOS DE GRAN GROSOR; Y DONDE LA LETRA L APARECE CON MAYOR TAMAÑO, TODO DE COLOR NEGRO; DEBAJO DE LAS LETRAS K Y M APARECE UNA LÍNEA HORIZONTAL TAMBIÉN DE GRAN GROSOR Y CON COLOR NEGRO. TODO LO ANTES DESCRITO SE ENCUENTRA SOBRE UN FONDO BLANCO, TAL COMO SE OBSERVA EN LA ETIQUETA. SE REIVINDICAN LOS COLORES DESCRITOS DE LA ETIQUETA.

**TRAMITANTE:** MAURICIO ISAZA ORTIZ



**Insc. 2025-005465 del 29 DE MAYO DE 2025****NOMBRE DE LA MARCA:** KML SPORT**SOLICITADA POR:** MAURICIO ISAZA ORTIZ Domicilio: AV. LOS PROCERES, CARACAS, DTTO.  
CAPITAL País: VENEZUELA**EN CLASE:** 25

**DESCRIPCIÓN DE ETIQUETA:** CONSISTE EN LA REPRESENTACIÓN GRÁFICA DE LA EXPRESIÓN ?KML SPORT? EN LA QUE LAS LETRAS KML APARECEN ESCRITAS CON UN GRAFISMO ESPECIAL, DE GRAN TAMAÑO, TRAZOS DE GRAN GROSOR; Y DONDE LA LETRA L APARECE CON MAYOR TAMAÑO, TODO DE COLOR NEGRO; DEBAJO DE LAS LETRAS K Y M APARECE UNA LÍNEA HORIZONTAL TAMBIÉN DE GRAN GROSOR Y CON COLOR NEGRO; DEBAJO DE ESTA LÍNEA HORIZONTAL APARECE EN SU PARTE DERECHA LA PALABRA SPORT (LA PALABRA SPORT SE TRADUCE DEPORTE), ESCRITA CON LETRAS CARACTERÍSTICAS TIPO IMPRENTA, CON MENOR TAMAÑO, CON TRAZOS GRUESOS, CON LA PRIMERA LETRA EN MAYÚSCULA Y CON COLOR NEGRO. TODO LO ANTES DESCRITO SE ENCUENTRA SOBRE UN FONDO BLANCO, TAL COMO SE OBSERVA EN LA ETIQUETA. SE REIVINDICAN LOS COLORES DESCRITOS DE LA ETIQUETA.

**TRAMITANTE:** MAURICIO ISAZA ORTIZ**Insc. 2025-005467 del 29 DE MAYO DE 2025****NOMBRE DE LA MARCA:** VITORYA**SOLICITADA POR:** MAURICIO ISAZA ORTIZ Domicilio: AV. LOS PROCERES, CARACAS, DTTO.  
CAPITAL País: VENEZUELA**EN CLASE:** 14

**DESCRIPCIÓN DE ETIQUETA:** CONSISTE EN LA REPRESENTACIÓN GRÁFICA DE LA PALABRA VITORYA (TRADUCCIÓN: VITORYA ES PALABRA DE FANTASÍA), DESCRITA CON UN GRAFISMO ESPECIAL, DE GRAN TAMAÑO, CON TRAZOS DELGADOS Y CON COLOR BLANCO. DE LA PARTE CENTRAL DE LA LETRA R EMERGE UNA LÍNEA HORIZONTAL DE COLOR BLANCA, DE PEQUEÑO GROSOR QUE TERMINA EN EL CENTRO DE LA LETRA O EN UNA PEQUEÑA FIGURA EN FORMA DE ROMBO; TODO LO ANTES DESCRITO SE OBSERVA SOBRE UN FONDO NEGRO. TAL COMO SE OBSERVA EN LA ETIQUETA. SE REIVINDICAN LOS COLORES DESCRITOS DE LA ETIQUETA.

**TRAMITANTE:** MAURICIO ISAZA ORTIZ**Insc. 2025-005474 del 29 DE MAYO DE 2025****SOLICITADA POR:** NIKE INNOVATE C.V. Domicilio: BEAVERTON, OREGÓN. ESTADOS UNIDOS DE AMÉRICA. País: ESTADOS UNIDOS DE AMÉRICA**EN CLASE:** 25**TRAMITANTE:** TERRERO DE WECK VERONICA - MANUEL POLANCO FERNANDEZ - TERRERO PLANCHART MARIA ELENA - MARIA AUXILIADORA JURADO INFANTE**ZEGAMA****Insc. 2025-005475 del 29 DE MAYO DE 2025****NOMBRE DE LA MARCA:** CRUMBL**SOLICITADA POR:** CRUMBL IP, LLC Domicilio: 815 W. UNIVERSITY PARKWAY, OREM, UTAH 84058. País: ESTADOS UNIDOS DE AMÉRICA**crumbl**

**EN CLASE:** 30

**DESCRIPCIÓN DE ETIQUETA:** CONSISTE EN UN DISEÑO EN EL CUAL SE LEE 'CRUMBL' (DESMORONARSE) EN LETRAS ESTILIZADAS, DE TRAZO GRUESO, MINÚSCULAS Y DE COLOR NEGRO; CON LA PARTICULARIDAD QUE LOS EXTREMOS DE LAS LETRAS SON REDONDEADOS. EL TEXTO ESTÁ SOBRE UN RECTÁNGULO SÓLIDO (SENTIDO HORIZONTAL) DE COLOR ROSADO. SE REIVINDICA EL CONJUNTO ANTERIORMENTE DESCRITO Y LOS COLORES ANTES MENCIONADOS.

**TRAMITANTE:** RAFAEL ERNESTO ORTIN PEROZO - MANUEL POLANCO FERNANDEZ - MARIA AUXILIADORA JURADO INFANTE - LUIS ALEJANDRO HENRIQUEZ - ANNET ANGULO CELIS - GUILLERMO ALBERTO LOPEZ ZAMBRANO

**Insc. 2025-005479 del 29 DE MAYO DE 2025**

**NOMBRE DE LA MARCA:** BIRBO

**SOLICITADA POR:** NUTRIRE INDÚSTRIA DE ALIMENTOS LTDA. Domicilio: RST 453 - KM 88.6, Rodovia Rota do Sol, Garibaldi, Rio Grande do Sul País: BRASIL

**EN CLASE:** 31

**DESCRIPCIÓN DE ETIQUETA:** CONSISTE EN UN RECTÁNGULO VERTICAL DIVIDIDO (DE ARRIBA HACIA ABAJO) EN UNA FRANJA GRUESA AZUL OSCURO, UNA FRANJA FINA COLOR ROJO OSCURO, UNA FRANJA MAS DELGADA ROJO CLARO Y UN TRAZO FINO COLOR AZUL OSCURO. EN LA PARTE SUPERIOR SE OBSERVA LA IMAGEN DE UN PERRO SIBERIANO DE COLOR BLANCO, SENTADO, MIRANDO HACIA ARRIBA. A SU LADO SE OBSERVA UN CUADRADO DE COLORES ROJO OSCURO Y ROJO MAS CLARO CON TRES CROQUETAS. DEBAJO DEL PERRO, EN POSICIÓN SUPERPUESTA, SE LEE: BIRBO (PALABRA DE FANTASÍA, TAL COMO SE SOLICITA NO TIENE TRADUCCIÓN), ESCRITA EN LETRAS DE IMPRENTA, SU INICIAL EN MAYÚSCULA Y EL RESTO EN MINÚSCULAS, DE TRAZO GRUESO Y COLOR BLANCO. ABAJO A LA DERECHA SE OBSERVA LA REPRESENTACIÓN GRÁFICA DE UN TROZO DE CARNE CRUDA, UNAS ESPIGAS DE MAÍZ Y UN ENVASE CON CROQUETAS. EN LA PARTE INFERIOR IZQUIERDA SE OBSERVAN, UNA SOBRE OTRA LAS SIGUIENTES FIGURAS QUE ASEMEJAN SER: TRES FOLÍCULOS PILOSOS, UNAS HECES Y UNA ESTRUCTURA MOLECULAR. SE REIVINDICA LA PALABRA BIRBO Y TODO EL CONJUNTO DESCRITO, CON LOS COLORES INDICADOS EN ÉL.

**TRAMITANTE:** ENRIQUE J. CHEANG VERA



**Insc. 2025-005480 del 29 DE MAYO DE 2025**

**SOLICITADA POR:** NUTRIRE INDÚSTRIA DE ALIMENTOS LTDA. Domicilio: RST 453 - KM 88.6, Rodovia Rota do Sol, Garibaldi, Rio Grande do Sul País: BRASIL

**BANCAT**

**EN CLASE:** 31

**TRAMITANTE:** ENRIQUE J. CHEANG VERA

**Insc. 2025-005481 del 29 DE MAYO DE 2025**

**SOLICITADA POR:** NUTRIRE INDÚSTRIA DE ALIMENTOS LTDA. Domicilio: RST 453 - KM 88.6, Rodovia Rota do Sol, Garibaldi, Rio Grande do Sul País: BRASIL

**BANDIT**

**EN CLASE:** 31

**TRAMITANTE:** ENRIQUE J. CHEANG VERA

**Insc. 2025-005486 del 29 DE MAYO DE 2025**

**SOLICITADA POR:** INVERSIONES AVELLANEDA JEANS Domicilio: CALLE 2 CASA 11-29 BARRIO CURAZAO SAN ANTONIO DEL TACHIRA TACHIRA. País: VENEZUELA

**ALEYIS ESTRAUS****EN CLASE:** 25**TRAMITANTE:** AVELLANEDA RUEDA CARLOS ALBERTO**Insc. 2025-005487 del 30 DE MAYO DE 2025**

**NOMBRE DE LA MARCA:** PRO SHOCK

**SOLICITADA POR:** SERVICIOS FIEN C.A Domicilio: CARACAS-VENEZUELA País: VENEZUELA

**EN CLASE:** 16

**DESCRIPCIÓN DE ETIQUETA:** CONSISTE EN LA REPRESENTACIÓN GRÁFICA DE LA PALABRA PRO QUE ES UN PREFIJO QUE SIGNIFICA EN FAVOR DE Y LA PALABRA EN INGLES SHOCK QUE SIGNIFICA EN EL IDIOMA CASTELLANO CHOQUE. ESTAS PALABRAS ESTÁN ESCRITAS EN DOS NIVELES, SIENDO QUE EN EL NIVEL SUPERIOR SE SITÚA LA PALABRA PRO ESCRITA EN LETRA DE MOLDE EN MAYÚSCULA DE TRAZADO GRUESO DE COLOR BLANCO LIGERAMENTE INCLINADA A LA DERECHA. LO ANTERIORMENTE DESCRITA ESTA SOBRE UN FONDO NEGRO DE FORMA RECTANGULAR CON BORDES DE COLOR AMARILLO Y SEGUIDAMENTE DE COLOR NEGRO. EN EL NIVEL INFERIOR SE UBICA LA PALABRA SHOCK, ESCRITA DE IGUAL MODO ESCRITA EN LETRA MAYÚSCULA DE TRAZOS GRUESOS DE COLOR NEGRO CON UN FONDO AMARILLO Y DE FORMA RECTANGULAR CON BORDES DE COLOR NEGRO Y UN POCO MAS PEQUEÑO EN TAMAÑO DEL RECTÁNGULO SUPERIOR. SE REIVINDICA LOS FIGURAS, PALABRAS Y COLORES.

**TRAMITANTE:** INNOCENSO CAMPISI FERRARO**Insc. 2025-005488 del 30 DE MAYO DE 2025**

**SOLICITADA POR:** LUIS ALBERTO RAMIREZ SALAZAR Domicilio: CALLE URDANETA EDIF 18 CONJUNTO RESIDENCIAL EL TRAPICHE EJIDO MERIDA País: VENEZUELA

**PREGABADOL ADVANCE****EN CLASE:** 5**TRAMITANTE:** LUIS ALBERTO RAMIREZ SALAZAR**Insc. 2025-005490 del 30 DE MAYO DE 2025**

**NOMBRE DE LA MARCA:** CASA AZUL

**SOLICITADA POR:** MULTINACIONAL DE NEGOCIOS S K, C.A. Domicilio: CALLE 96 ANTES PASEO CIENCIAS ENTRE AVENIDAS LIBERTADOR (CALLE 100), MARACAIBO ESTADO ZULIA País: VENEZUELA

**EN CLASE:** 25

**DESCRIPCIÓN DE ETIQUETA:** CONSISTE EN LA REPRESENTACION GRAFICA DE LA PALABRA "CASA AZUL" ESTANDO LA PALABRA "CASA" ESCRITA EN LETRAS MINUSCULAS DE COLOR BLANCO Y DE TRAZO GRUESO, SEGUIDAMENTE DE LA PALABRA "AZUL" EN MAYUSCULAS DE COLOR BLANCO Y TRAZO MEDIO. EN LA PARTE SUPERIOR TENEMOS UNA FIGURA QUE ASEMEJA EL TECHO DE UNA CASA CON CHIMENEA DE COLOR BLANCO QUE VA SOBRE LA SEGUNDA LETRA DE LA PALABRA "CASA" HASTA LA ULTIMA "A" DE LA MISMA. CONTENIDA EN UN FONDO DE COLOR AZUL.

**TRAMITANTE:** SAMIR WASSIM HAYDAR SIERRA

**Insc. 2025-005491 del 30 DE MAYO DE 2025**

**SOLICITADA POR:** CASA DE REPRESENTACION UNILAB, CA Domicilio: Av. Sorocaima, Edif VVZ, Pb, Local 02 País: VENEZUELA

**UNIDERM****EN CLASE:** 1**TRAMITANTE:** HATEM YAMOUL, OMAR**Insc. 2025-005492 del 30 DE MAYO DE 2025**

**SOLICITADA POR:** CASA DE REPRESENTACION UNILAB, CA Domicilio: Av. Sorocaima, Edif VVZ, Pb, Local 02 País: VENEZUELA

**UNIDERM****EN CLASE:** 3**TRAMITANTE:** HATEM YAMOUL, OMAR**Insc. 2025-005498 del 30 DE MAYO DE 2025****NOMBRE DE LA MARCA:** SIMPLITPOS

**SOLICITADA POR:** TOTAL APLICACIONES I, C.A. Domicilio: AV LA ESTANCIA EDIF CENTRO BENAVENTEN PISO 1 OFICINA B15 URBANIZACIÓN CHUAO CARACAS, CHACAO, MIRANDA. País: VENEZUELA

**EN CLASE:** 9

**DESCRIPCIÓN DE ETIQUETA:** EL LOGOTIPO CONSISTE EN UN IMAGOTIPO QUE COMPRENDE, EN SU PARTE IZQUIERDA, UN VECTOR DE UN DISEÑO FIGURATIVO COMPUESTO POR CUATRO FIGURAS GEOMÉTRICAS RECTANGULARES DISPUESTAS EN UNA FORMACIÓN DE CUADRÍCULA DE DOS POR DOS. LA CUADRÍCULA DESCRITA SE ENCUENTRA LIGERAMENTE INCLINADA HACIA LA IZQUIERDA. TRES DE LAS FIGURAS GEOMÉTRICAS RECTANGULARES QUE LA COMPONEN, ESPECÍFICAMENTE LAS UBICADAS EN LA POSICIÓN SUPERIOR IZQUIERDA, INFERIOR IZQUIERDA E INFERIOR DERECHA DE LA CUADRÍCULA, SE APRECIAN DISEÑADAS EN UN COLOR GRIS PANTONE COOL GRAY 7 C. LA CUARTA FIGURA GEOMÉTRICA RECTANGULAR, UBICADA EN LA POSICIÓN SUPERIOR DERECHA DE LA CUADRÍCULA DESCRITA, SE APRECIA DISEÑADA EN UN TAMAÑO MAYOR Y SOBRESALIENTE, EN COLOR NARANJA PANTONE ORANGE 021 C. EN SEGUNDO PLANO Y UBICADO A LA DERECHA DEL DISEÑO FIGURATIVO ANTERIORMENTE DESCRITO, EL LOGOTIPO CONTIENE LA DENOMINACIÓN SIMPLITPOS, DISPUESTA EN FORMA HORIZONTAL. ESTA DENOMINACIÓN ESTÁ REALIZADA EN UNA TIPOGRAFÍA GEOMÉTRICA SIN SERIFAS, DE TRAZO MEDIO Y ALTURA VISUALMENTE CONSTANTE, PRESENTANDO UNA COMBINACIÓN PARTICULAR DE LETRAS MAYÚSCULAS Y MINÚSCULAS. LA PARTE DE LA DENOMINACIÓN SIMPLIT INICIA EN MAYÚSCULA Y SE DESPLIEGA EN MINÚSCULA, Y SE APRECIA DISEÑADA UN COLOR GRIS PANTONE COOL GRAY 7 C. MIENTRAS QUE LA PARTE DE LA DENOMINACIÓN POS SE APRECIA DISEÑADA EN MAYÚSCULA EN COLOR NARANJA PANTONE ORANGE 021 C. LA LETRA O DENTRO DE LA DENOMINACIÓN POS PRESENTA UNA CARACTERÍSTICA DISTINTIVA Y ESTILIZADA; SI BIEN ES DE FORMA CIRCULAR, SU TRAZO, NOTABLEMENTE MÁS GRUESO EN COMPARACIÓN CON LAS DEMÁS LETRAS DE LA DENOMINACIÓN, SE ENCUENTRA CONFORMADO POR DOS ARCOS CONCAVOS; UN ARCO EXTERNO DE COLOR NARANJA PANTONE ORANGE 021 C Y UN ARCO INTERNO DE COLOR GRIS PANTONE COOL GRAY 7 C. ADEMÁS, EN EL INTERIOR DE ESTA LETRA O DESCRITA, SE

ENCUENTRA INTEGRADO UN ICONO FIGURATIVO QUE REPRESENTA LA SILUETA ESTILIZADA DE UNA MANO DERECHA DISEÑADA EN COLOR NARANJA PANTONE ORANGE 021 C. EL DEDO ÍNDICE DE ESTA MANO SE ENCUENTRA EXTENDIDO Y APUNTANDO HACIA LA PARTE SUPERIOR IZQUIERDA, GENERANDO LA PERCEPCIÓN VISUAL DE ESTAR TOCANDO O PRESIONANDO LA SUPERFICIE INTERNA DE LA LETRA O ANTERIORMENTE DESCRITA. POR ÚLTIMO, EL LOGOTIPO ESTÁ COLOCADO SOBRE UN FONDO TRANSPARENTE, PERO NO REPRESENTA PARTE DE SUS COMPONENTES, YA QUE ESTE FONDO ES UTILIZADO PARA DESTACAR EL LOGOTIPO. SE REIVINDICA TODO EL CONJUNTO DESCRITO ANTERIORMENTE EN LOS TÉRMINOS QUE HA SIDO DESCRITO, CON LAS SALVEDADES REALIZADAS DENTRO DE LA DESCRIPCIÓN, E INCLUYENDO LOS COLORES UTILIZADOS EN LA DESCRIPCIÓN.

**TRAMITANTE:** RAFAEL EDUARDO TRUJILLO ECHENAGUCIA

**Insc. 2025-005503 del 30 DE MAYO DE 2025**

**SOLICITADA POR:** Scribd, Inc. Domicilio: San Francisco, California País: ESTADOS UNIDOS DE AMÉRICA

**SLIDESHARE**

**EN CLASE:** 9

**TRAMITANTE:** FRANKLIN HOET LINARES - PATRICIA HOET DE LIMBOURG - ALICIA MOLERO MORAN - JOAQUIN IGNACIO NUÑEZ LANDAEZ - GARCÍA PACHECO PABLO ROBERTO - HERNANDEZ ROMERO ANA E.

**Insc. 2025-005516 del 30 DE MAYO DE 2025**

**NOMBRE DE LA MARCA:** ACTIVE DROP

**SOLICITADA POR:** NOVEL VISION CARE C.A Domicilio: CARACAS VENEZUELA País: VENEZUELA



**EN CLASE:** 3

**DESCRIPCIÓN DE ETIQUETA:** ETIQUETA QUE CONSISTE EN LA PALABRA ACTIVE = ACTIVA; ESCRITA EN LETRAS DEL TIPO MOLDE MAYÚSCULAS DE TRAZO GRUESO Y DE COLOR NEGRO; LA LETRA "A" PRESENTA SU PARTE SUPERIOR EN FORMA DE ARCO Y LA LETRA "C" PRESENTA UN PUNTO NEGRO DEBAJO DE SU ARCO SUPERIOR Y ENSIMA DE ESTE UNA LINEA EN FORMA DE ARCO DE COLOR NEGRO Y DE TRAZO FINO. DEBAJO DEL CONJUNTO DESCRITO SE APRECIA LA PALABRA "DROP" = GOTA, ESCRITA EN LETRAS DEL TIPO CURSIVAS DE COLOR NEGRO Y DE TRAZO FINO; DEBAJO SE OBSERVA UNA LINEA DE TRAZO FINO Y DE COLOR NEGRO. (SE REIVINDICA EL CONJUNTO DESCRITO MENOS LO GENÉRICO).

**TRAMITANTE:** FRANCISCO J. ACEVEDO S.

**Insc. 2025-005524 del 30 DE MAYO DE 2025**

**NOMBRE DE LA MARCA:** KOBELCO

**SOLICITADA POR:** KABUSHIKI KAISHA KOBE SEIKO SHO TRADING ALSO AS KOBE STEEL, LTD. Domicilio: Kobe-shi, Hyogo País: JAPON



**EN CLASE:** 11

**DESCRIPCIÓN DE ETIQUETA:** LA ETIQUETA QUE SE PRESENTA A CONTINUACIÓN CONSISTE EN LA REPRESENTACIÓN GRÁFICA DE LA DENOMINACIÓN KOBELCO (PALABRA DE FANTASÍA), ESCRITA EN LETRAS MAYÚSCULAS, DE MOLDE, DE TRAZO GRUESO, DE COLOR NEGRO. EL FONDO DE LA ETIQUETA ES DE COLOR BLANCO. SE REIVINDICA EL CONJUNTO DESCRITO.

**TRAMITANTE:** DANA RUTH BENTATA - JOSE JAVIER BRIZ - BENTATA KAREL - BEYER, ANETTE M

**PÁGINA INUTILIZADA**

# BOLETÍN DE LA PROPIEDAD INDUSTRIAL

Caracas, martes 09 de septiembre de 2025

**Año 69**

**Boletín N° 645**

**Tomo 10/14**

**ÍNDICE**

**Tomo X / XIV**

**TOMO X  
(Continuación)**

Solicitudes de Marcas de Productos Concedidas..... Pág. 02

MINISTERIO DEL PODER POPULAR DE  
COMERCIO NACIONAL

MINISTRA DEL PODER POPULAR DE  
COMERCIO NACIONAL

LUIS ANTONIO  
VILLEGAS RAMÍREZ

DIRECTOR GENERAL DEL SERVICIO  
AUTÓNOMO DE LA PROPIEDAD  
INTELECTUAL (SAPI)

HENDRICK PERDOMO

REGISTRADOR (E)  
DE LA PROPIEDAD INDUSTRIAL

HENDRICK PERDOMO

SEDE: CUARTO PISO  
EDIFICIO NORTE,  
CENTRO SIMÓN BOLÍVAR  
CARACAS, VENEZUELA

TELEFONOS:  
48164.78/481.42.15/484.29.07

FAX: 483.13.91

WEB: [sapi.gob.ve](http://sapi.gob.ve)

S.A.P.I. 1931  
Hecho el Depósito de Ley  
DEPÓSITO LEGAL

**Insc. 2025-005525 del 30 DE MAYO DE 2025****NOMBRE DE LA MARCA:** KOBELCO**SOLICITADA POR:** KABUSHIKI KAISHA KOBE SEIKO SHO TRADING ALSO AS KOBE STEEL, LTD.

Domicilio: Kobe-shi, Hyogo País: JAPON

**EN CLASE:** 7

**DESCRIPCIÓN DE ETIQUETA:** LA ETIQUETA QUE SE PRESENTA A CONTINUACIÓN CONSISTE EN LA REPRESENTACIÓN GRÁFICA DE LA DENOMINACIÓN KOBELCO (PALABRA DE FANTASÍA), ESCRITA EN LETRAS MAYÚSCULAS, DE MOLDE, DE TRAZO GRUESO, DE COLOR NEGRO. EL FONDO DE LA ETIQUETA ES DE COLOR BLANCO. SE REIVINDICA EL CONJUNTO DESCRITO.

**TRAMITANTE:** DANA RUTH BENTATA - JOSE JAVIER BRIZ - BENTATA KAREL - BEYER, ANETTE M**KOBELCO****Insc. 2025-005536 del 30 DE MAYO DE 2025****NOMBRE DE LA MARCA:** W WOMEN DENIM**SOLICITADA POR:** JC BRANDS S.A. Domicilio: Barrio Sur, Zona Libre de Colón, Interplaza, Local 6, Provincia de Colón, República de Panamá. País: PANAMÁ**EN CLASE:** 25

**DESCRIPCIÓN DE ETIQUETA:** CONSISTE EN UNA ETIQUETA DE FONDO COLOR BLANCO, SOBRE LA CUAL SE OBSERVA LA LETRA W, DISPUESTA EN EL CENTRO DE LA ETIQUETA, DE GRAN DIMENSIÓN, ESCRITA EN LETRA IMPRENTA, EN MAYÚSCULA Y CON TRAZO GRUESO DE FONDO COLOR NEGRO, INMEDIATAMENTE DEBAJO SE OBSERVAN LAS PALABRAS WOMEN Y DENIM (TRADUCCIÓN AL ESPAÑOL WOMEN: MUJERES Y DENIM: DRIL), AMBAS PALABRAS DISPUESTAS UNA INMEDIATAMENTE DESPUÉS DE LA OTRA Y ESCRITAS EN LETRA IMPRENTA, EN MAYÚSCULAS, CON TRAZO DELGADO Y DE FONDO COLOR GRIS. SE REIVINDICA EL CONJUNTO DESCRITO Y LOS COLORES EN ÉL SEÑALADOS. NO SE REIVINDICAN LAS PALABRAS WOMEN NI DENIM, INDIVIDUALMENTE CONSIDERADAS.

**TRAMITANTE:** MANUEL SANCHEZ ABRAHAM - CARLEN SANCHEZ HERRERA - ADOLFO LOPEZ MORENO - GAJU DE TOVAR LAURA - GONZALEZ DIAZ LEIDY

**W**  
WOMEN DENIM

**Insc. 2025-005542 del 30 DE MAYO DE 2025****SOLICITADA POR:** ICONIX LATIN AMERICA LLC Domicilio: New York, New York, Estados Unidos de América. País: ESTADOS UNIDOS DE AMÉRICA**EN CLASE:** 24**TRAMITANTE:** MANUEL POLANCO FERNANDEZ - TERRERO PLANCHART MARIA ELENA - MARIA AUXILIADORA JURADO INFANTE - GUILLERMO A. LOPEZ. Z**ROYAL VELVET****Insc. 2025-005543 del 30 DE MAYO DE 2025****NOMBRE DE LA MARCA:** TESSA**SOLICITADA POR:** FM PLUS ELECTRONIC, C.A. Domicilio: CALLE COLOMBIA LOCAL NRO 53 SECTOR CATIA CARACAS DISTRITO CAPITAL ZONA POSTAL 1030. País: VENEZUELA

**TESSA**

**EN CLASE:** 9

**DESCRIPCIÓN DE ETIQUETA:** CONSISTE EN UN DISEÑO EN EL CUAL SE LEE 'TESSA' (SIN TRADUCCIÓN) EN LETRAS DE TRAZO GRUESO, MAYÚSCULAS Y DE COLOR AZUL PETRÓLEO; CON LA PARTICULARIDAD QUE LA PRIMERA LETRA ES DE MAYOR TAMAÑO, CON RESPECTO AL RESTO DE LAS LETRAS. SOBRE EL TEXTO SE OBSERVA UNA FIGURA DE FANTASÍA EN FORMA DE ESPIRAL, LA CUAL MEDIANTE UN GRADIENTE DE COLORES MORADOS Y AZULES DA LA SENSACIÓN DE TRIDIMENSIONALIDAD; CON LA PARTICULARIDAD QUE LOS COLORES SE FUNDEN SUAVEMENTE UNOS EN OTROS, CREANDO UN EFECTO DINÁMICO Y FLUIDO. LAS TONALIDADES DE AZUL QUE SE OBSERVAN SON AZUL MARINO, AZUL, AZUL PURPURA Y AZUL CIELO; POR SU PARTE LAS TONALIDADES DE MORADO QUE SE OBSERVAN SON: VIOLETA, MALVA, PURPURA, LIRIO Y AMATISTA. EN LA PARTE INFERIOR DEL DISEÑO EN FORMA DE ESPIRAL SE OBSERVA UNA FIGURA EN FORMA DE OVALO, DE CENTRO EN COLOR NEGRO Y EL RESTO EN COLOR GRIS, LA CUAL SEMEJA LA SOMBRA DE LA ESPIRAL. SE REIVINDICA EL CONJUNTO ANTERIORMENTE DESCRITO Y LOS COLORES ANTES MENCIONADOS.

**TRAMITANTE:** WU, JIALIANG

**Insc. 2025-005545 del 30 DE MAYO DE 2025**

**NOMBRE DE LA MARCA:** HL HYUN LÁSER AESTHETICS

**SOLICITADA POR:** HOSPITALAR, C.A. Domicilio: AV. FRANCISCO DE MIRANDA EDIF. CENTRO SEGUROS LA PAZ, PISO 7, LOCAL O-71, O-73, O-75, S-71. URB. BOLEITA, CARACAS, MIRANDA, ZONA POSTAL 1070 País: VENEZUELA

**EN CLASE:** 5

**DESCRIPCIÓN DE ETIQUETA:** EL DISEÑO DE LA MARCA SE ENCUENTRA COMPUESTO EN SU PARTE CENTRAL POR LAS LETRAS 'H' Y 'L' RESPECTIVAMENTE, ESCRITAS EN UNA GRAFÍA ESPECIAL TIPO MOLDE, DE TRAZO SEMI GRUESO, EN MAYÚSCULAS Y EN COLOR NEGRO. DE LA LETRA 'L' SE PROYECTA HACIA LA DERECHA UNA LÍNEA HORIZONTAL FINA DE COLOR NEGRO Y AL CULMINAR ÉSTA SE ENCUENTRA UN CÍRCULO DE COLOR NEGRO CON DIECIOCHO LÍNEAS EMERGIENDO DE ÉL Y RODEÁNDOLO, SUMANDO UNA CANTIDAD DE DIEZ LÍNEAS PEQUEÑAS Y OCHO LÍNEAS MÁS GRANDES QUE LAS ANTERIORES. LA LETRA 'H' SE ENCUENTRA DISPUESTA EN SU PARTE CENTRAL POR UNA LÍNEA EN FORMA CURVA. EN LA PARTE INFERIOR DE LAS LETRAS 'H' Y 'L', SE PUEDEN APRECIAR LOS TÉRMINOS 'HYUN' (BRILLANTE) Y 'LÁSER', Y EN LA PARTE INFERIOR DE ESTOS SE ENCUENTRA EL TÉRMINO 'AESTHETICS' (ESTÉTICA), TODOS EN UNA GRAFÍA ESPECIAL TIPO MOLDE, DE TRAZO FINO Y DE COLOR NEGRO. TODO EL DISEÑO SE ENCUENTRA DISPUESTO SOBRE UN FONDO DE COLOR BLANCO. SE REIVINDICA EL CONJUNTO DESCRITO Y NO LOS TÉRMINOS GENÉRICOS Y/O DE USO COMÚN UTILIZADOS SEPARADAMENTE.

**TRAMITANTE:** AYALA CHERUBINI BEATRIZ CAROLINA - LINARES ALLOCA MARLIN ENEIDA - NAVA HERNANDEZ SAMANTHA ELIBETH - VILERA BOLAÑO GUSTAVO ANDRES

**Insc. 2025-005546 del 30 DE MAYO DE 2025**

**NOMBRE DE LA MARCA:** HL HYUN LÁSER AESTHETICS

**SOLICITADA POR:** HOSPITALAR, C.A. Domicilio: AV. FRANCISCO DE MIRANDA EDIF. CENTRO SEGUROS LA PAZ, PISO 7, LOCAL O-71, O-73, O-75, S-71. URB. BOLEITA, CARACAS, MIRANDA, ZONA POSTAL 1070 País: VENEZUELA



**EN CLASE:** 10

**DESCRIPCIÓN DE ETIQUETA:** EL DISEÑO DE LA MARCA SE ENCUENTRA COMPUESTO EN SU PARTE CENTRAL POR LAS LETRAS ?H? Y ?L? RESPECTIVAMENTE, ESCRITAS EN UNA GRAFÍA ESPECIAL TIPO MOLDE, DE TRAZO SEMI GRUESO, EN MAYÚSCULAS Y EN COLOR NEGRO. DE LA LETRA ?L? SE PROYECTA HACIA LA DERECHA UNA LÍNEA HORIZONTAL FINA DE COLOR NEGRO Y AL CULMINAR ÉSTA SE ENCUENTRA UN CÍRCULO DE COLOR NEGRO CON DIECIOCHO LÍNEAS EMERGIENDO DE ÉL Y RODEÁNDOLO, SUMANDO UNA CANTIDAD DE DIEZ LÍNEAS PEQUEÑAS Y OCHO LÍNEAS MÁS GRANDES QUE LAS ANTERIORES. LA LETRA ?H? SE ENCUENTRA DISPUESTA EN SU PARTE CENTRAL POR UNA LÍNEA EN FORMA CURVA. EN LA PARTE INFERIOR DE LAS LETRAS ?H? Y ?L?, SE PUEDEN APRECIAR LOS TÉRMINOS ?HYUN? (BRILLANTE) Y ?LÁSER?, Y EN LA PARTE INFERIOR DE ESTOS SE ENCUENTRA EL TÉRMINO ?AESTHETICS? (ESTÉTICA), TODOS EN UNA GRAFÍA ESPECIAL TIPO MOLDE, DE TRAZO FINO Y DE COLOR NEGRO. TODO EL DISEÑO SE ENCUENTRA DISPUESTO SOBRE UN FONDO DE COLOR BLANCO. SE REIVINDICA EL CONJUNTO DESCRITO Y NO LOS TÉRMINOS GENÉRICOS Y/O DE USO COMÚN UTILIZADOS SEPARADAMENTE.

**TRAMITANTE:** AYALA CHERUBINI BEATRIZ CAROLINA - LINARES ALLOCA MARLIN ENEIDA - NAVA HERNANDEZ SAMANTHA ELIBETH - VILERA BOLAÑO GUSTAVO ANDRES

---

**Insc. 2025-005549 del 02 DE JUNIO DE 2025**

**NOMBRE DE LA MARCA:** CORSOAUTO CORPORACION SOCIALISTA DEL SECTOR AUTOMOTOR

**SOLICITADA POR:** CORPORACION SOCIALISTA DEL SECTOR AUTOMOTOR C.A Domicilio: Distrito Capital País: VENEZUELA

**EN CLASE:** 12

**DESCRIPCIÓN DE ETIQUETA:** CONSISTE EN UNA ETIQUETA DE FONDO COLOR BLANCO SOBRE LA CUAL SE OBSERVA DEL LADO IZQUIERDO, UNA FIGURA QUE SEMEJA SER UNA ENGRANAJE SEGMENTADO, EN SU LADO IZQUIERDO UNA FRACCIÓN DE COLOR AMARILLO, LOS EXTREMOS SUPERIOR E INFERIOR EN COLOR AZUL, SIENDO QUE EL SUPERIOR PRESENTA EN UNO DE SUS LADOS OCHO ESTRELLAS BLANCAS DE CINCO PUNTAS, Y EL DEL LADO IZQUIERDO DE COLOR ROJO, DENTRO DEL MISMO SE ENCUENTRA OTRO ENGRANAJE QUE PARECE TENER UNA FORMA DE C MAYÚSCULA EN COLOR AZUL OSCURO. DEL LADO DERECHO DE LO ANTES DESCRITO, SE ENCUENTRA ESCRITO LA DENOMINACIÓN CORSOAUTO EN LETRAS AZULES, MAYÚSCULAS, CORSO PRESENTA UN GROSOR MAYOR A LA PALABRA AUTO. DEBAJO SE ENCUENTRAN ESCRITAS LAS PALABRAS CORPORACIÓN SOCIALISTA DEL SECTOR AUTOMOTOR, EN COLOR AZUL OSCURO, CON SUS INICIALES EN MAYÚSCULAS, ESTAS ULTIMAS NO SE REIVINDICA.

**TRAMITANTE:** MILEIDY ANDREINA BASTIDAS MONTILLA

---

**Insc. 2025-005552 del 02 DE JUNIO DE 2025**

**SOLICITADA POR:** WILO SE Domicilio: Dortmund País: ALEMANIA

**WILO**

**EN CLASE:** 7

**TRAMITANTE:** FRANKLIN HOET LINARES - PATRICIA HOET DE LIMBOURG - ALICIA MOLERO MORAN - JOAQUIN IGNACIO NUÑEZ LANDAEZ

**Insc. 2025-005554 del 02 DE JUNIO DE 2025****NOMBRE DE LA MARCA:** ABE ALL BLACK EVERYTHING**SOLICITADA POR:** APPLIED NUTRITION COLOMBIA SAS Domicilio: CL 55 BIS NO. 16 25 AP 401, Bogotá D.C. País: COLOMBIA**EN CLASE:** 5**DESCRIPCIÓN DE ETIQUETA:** EL SIGNO SOLICITADO CONSISTE EN UN DISEÑO CONFORMADO POR LOS SIGUIENTES ELEMENTOS:

SE OBSERVA EN LA PARTE SUPERIOR LA SIGLA ABE ESCRITA EN LETRAS MAYÚSCULAS DE COLOR BLANCO DE TRAZO MUY GRUESO Y UN ASPECTO ROBUSTO. DEBAJO DE LA SIGLA, Y EN MENOR TAMAÑO, SE ENCUENTRA LA FRASE ALL BLACK EVERYTHING TRADUCCIÓN DEL INGLÉS AL ESPAÑOL: TODO NEGRO TODO, ESCRITA TAMBIÉN EN LETRAS MAYÚSCULAS DE COLOR BLANCO, PERO CON UNA TIPOGRAFÍA DE ESTILO MÁS CALIGRÁFICO QUE SIMULA ESCRITURA A MANO CON UNA LIGERA INCLINACIÓN. EL FONDO SOBRE EL QUE SE PRESENTAN ESTOS TEXTOS ES DE COLOR NEGRO Y ESTÁ DECORADO CON VARIOS ICONOS LINEALES DE COLOR GRIS CLARO, QUE INCLUYEN ESTRELLAS, UN LEÓN RUGIENDO, UN CEREBRO, UN CRÁNEO Y OTROS SÍMBOLOS VARIADOS, DISTRIBUIDOS DE FORMA IRREGULAR. SE REIVINDICA EL SIGNO EN SU CONJUNTO Y LOS COLORES DESCRITOS Y NO ASÍ LOS TÉRMINOS O ELEMENTOS DE FORMA AISLADA O INDIVIDUALMENTE QUE RESULTEN GENÉRICOS O DESCRIPTIVOS

**TRAMITANTE:** MANUEL ANTONIO RODRIGUEZ - ANTEQUERA H. RICARDO ALBERTO - MONTIEL SALAS MARIA ANA - ANTEQUERA H. RICARDO ENRIQUE - MARIA R. RUGGIERO G.**Insc. 2025-005555 del 02 DE JUNIO DE 2025****NOMBRE DE LA MARCA:** ABE ALL BLACK EVERYTHING**SOLICITADA POR:** APPLIED NUTRITION COLOMBIA SAS Domicilio: CL 55 BIS NO. 16 25 AP 401, Bogotá D.C. País: COLOMBIA**EN CLASE:** 29**DESCRIPCIÓN DE ETIQUETA:** EL SIGNO SOLICITADO CONSISTE EN UN DISEÑO CONFORMADO POR LOS SIGUIENTES ELEMENTOS:

SE OBSERVA EN LA PARTE SUPERIOR LA SIGLA ABE ESCRITA EN LETRAS MAYÚSCULAS DE COLOR BLANCO DE TRAZO MUY GRUESO Y UN ASPECTO ROBUSTO. DEBAJO DE LA SIGLA, Y EN MENOR TAMAÑO, SE ENCUENTRA LA FRASE ALL BLACK EVERYTHING TRADUCCIÓN DEL INGLÉS AL ESPAÑOL: TODO NEGRO TODO, ESCRITA TAMBIÉN EN LETRAS MAYÚSCULAS DE COLOR BLANCO, PERO CON UNA TIPOGRAFÍA DE ESTILO MÁS CALIGRÁFICO QUE SIMULA ESCRITURA A MANO CON UNA LIGERA INCLINACIÓN. EL FONDO SOBRE EL QUE SE PRESENTAN ESTOS TEXTOS ES DE COLOR NEGRO Y ESTÁ DECORADO CON VARIOS ICONOS LINEALES DE COLOR GRIS CLARO, QUE INCLUYEN ESTRELLAS, UN LEÓN RUGIENDO, UN CEREBRO, UN CRÁNEO Y OTROS SÍMBOLOS VARIADOS, DISTRIBUIDOS DE FORMA IRREGULAR. SE REIVINDICA EL SIGNO EN SU CONJUNTO Y LOS COLORES DESCRITOS Y NO ASÍ LOS TÉRMINOS O ELEMENTOS DE FORMA AISLADA O INDIVIDUALMENTE QUE RESULTEN GENÉRICOS O DESCRIPTIVOS

**TRAMITANTE:** MANUEL ANTONIO RODRIGUEZ - ANTEQUERA H. RICARDO ALBERTO - MONTIEL SALAS MARIA ANA - ANTEQUERA H. RICARDO ENRIQUE - MARIA R. RUGGIERO G.

**Insc. 2025-005556 del 02 DE JUNIO DE 2025****NOMBRE DE LA MARCA:** ABE ALL BLACK EVERYTHING**SOLICITADA POR:** APPLIED NUTRITION COLOMBIA SAS Domicilio: CL 55 BIS NO. 16 25 AP 401, Bogotá D.C. País: COLOMBIA**EN CLASE:** 32**DESCRIPCIÓN DE ETIQUETA:** EL SIGNO SOLICITADO CONSISTE EN UN DISEÑO CONFORMADO POR LOS SIGUIENTES ELEMENTOS:

SE OBSERVA EN LA PARTE SUPERIOR LA SIGLA ABE ESCRITA EN LETRAS MAYÚSCULAS DE COLOR BLANCO DE TRAZO MUY GRUESO Y UN ASPECTO ROBUSTO. DEBAJO DE LA SIGLA, Y EN MENOR TAMAÑO, SE ENCUENTRA LA FRASE ALL BLACK EVERYTHING TRADUCCIÓN DEL INGLÉS AL ESPAÑOL: TODO NEGRO TODO, ESCRITA TAMBIÉN EN LETRAS MAYÚSCULAS DE COLOR BLANCO, PERO CON UNA TIPOGRAFÍA DE ESTILO MÁS CALIGRÁFICO QUE SIMULA ESCRITURA A MANO CON UNA LIGERA INCLINACIÓN. EL FONDO SOBRE EL QUE SE PRESENTAN ESTOS TEXTOS ES DE COLOR NEGRO Y ESTÁ DECORADO CON VARIOS ICONOS LINEALES DE COLOR GRIS CLARO, QUE INCLUYEN ESTRELLAS, UN LEÓN RUGIENDO, UN CEREBRO, UN CRÁNEO Y OTROS SÍMBOLOS VARIADOS, DISTRIBUIDOS DE FORMA IRREGULAR. SE REIVINDICA EL SIGNO EN SU CONJUNTO Y LOS COLORES DESCRITOS Y NO ASÍ LOS TÉRMINOS O ELEMENTOS DE FORMA AISLADA O INDIVIDUALMENTE QUE RESULTEN GENÉRICOS O DESCRIPTIVOS

**TRAMITANTE:** MANUEL ANTONIO RODRIGUEZ - ANTEQUERA H. RICARDO ALBERTO - MONTIEL SALAS MARIA ANA - ANTEQUERA H. RICARDO ENRIQUE - MARIA R. RUGGIERO G.**Insc. 2025-005559 del 02 DE JUNIO DE 2025****NOMBRE DE LA MARCA:** APPLIED NUTRITION**SOLICITADA POR:** APPLIED NUTRITION COLOMBIA SAS Domicilio: CL 55 BIS NO. 16 25 AP 401, Bogotá D.C. País: COLOMBIA**EN CLASE:** 32**DESCRIPCIÓN DE ETIQUETA:** EL SIGNO SOLICITADO CONSISTE EN UN DISEÑO CONFORMADO POR LOS SIGUIENTES ELEMENTOS: SE OBSERVA EN LA PARTE SUPERIOR UNA BANDA HORIZONTAL GRUESA DE COLOR AZUL OSCURO. DEBAJO DE ESTA BANDA, SE PRESENTA LA FRASE

APPLIED NUTRITION TRADUCCIÓN DEL INGLÉS AL ESPAÑOL: NUTRICION APLICADA, ESCRITA EN DOS LÍNEAS CON LETRAS MAYÚSCULAS DE COLOR AZUL OSCURO. LA PALABRA APPLIED SE ENCUENTRA EN LA LÍNEA SUPERIOR Y LA PALABRA NUTRITION EN LA LÍNEA INFERIOR, SIENDO AMBAS DE TRAZADO GRUESO. INMEDIATAMENTE A LA DERECHA Y LIGERAMENTE POR ENCIMA DE LA PALABRA APPLIED, SE ENCUENTRA UN LOGOTIPO SIMILAR A UN ÁTOMO ESTILIZADO DE COLOR AZUL OSCURO, CON UN NÚCLEO CENTRAL Y TRES ÓRBITAS ELÍPTICAS INTERCONECTADAS. EL FONDO SOBRE EL QUE SE PRESENTAN ESTOS ELEMENTOS ES DE COLOR BLANCO. SE REIVINDICA EL SIGNO EN SU CONJUNTO Y LOS COLORES DESCRITOS Y NO ASÍ LOS TÉRMINOS O ELEMENTOS DE FORMA AISLADA O INDIVIDUALMENTE QUE RESULTEN GENÉRICOS O DESCRIPTIVOS.

**TRAMITANTE:** MANUEL ANTONIO RODRIGUEZ - ANTEQUERA H. RICARDO ALBERTO - MONTIEL SALAS MARIA ANA - ANTEQUERA H. RICARDO ENRIQUE - MARIA R. RUGGIERO G.

**Insc. 2025-005563 del 02 DE JUNIO DE 2025****NOMBRE DE LA MARCA:** PUNTOSEGURO**SOLICITADA POR:** LA VENEZOLANA DE SEGUROS Y VIDA, C.A Domicilio: CALLE MADRID, ENTRE JALISCO Y MONTERREY EDIF LA VENEZOLANA DE SEGUROS PISO PB LOCAL PPAL URB LAS MERCEDES CARACAS MIRANDA ZONA POSTAL 1060 País: VENEZUELA**EN CLASE:** 16

**DESCRIPCIÓN DE ETIQUETA:** EL DISEÑO DE LA MARCA SE ENCUENTRA COMPUESTO, EN SU PARTE CENTRAL, POR EL TÉRMINO "PUNTOSEGURO" ESCRITO A DOS NIVELES. PUNTO SE OBSERVA ESCRITO EN UNA GRAFÍA TIPO IMPRENTA, DE TRAZO SEMI GRUESO, EN COLOR AGUA MARINA, CON LA LETRA P EN MAYÚSCULA Y EL RESTO DE LAS LETRAS EN MINÚSCULA. LA LETRA "O" ES REPRESENTADA POR UNA FIGURA IRREGULAR, DE COLOR AGUA MARINA, CUYA PARTE SUPERIOR ES REDONDEADA Y LA PARTE INFERIOR TERMINA EN FORMA CÓNICA ASEMEJANDO LA IMAGEN DE UN PIN DE UBICACIÓN O MARCADOR DE MAPA. EN LA PARTE SUPERIOR DE DICHA FIGURA SE OBSERVA UNA ESFERA, DE COLOR BLANCO, CONFORMADA EN SU PARTE CENTRAL POR DOS FRANJAS IRREGULARES QUE SE PROYECTAN HACIA LA PARTE SUPERIOR DERECHA DE LA MISMA, INTERRUMPIENDO EL TRAZO DE LA ESFERA Y DEJANDO VER EL COLOR DE LA FIGURA ANTERIORMENTE DESCRITA. EN EL SEGUNDO NIVEL, SE DISPONE EN MAYOR TAMAÑO, SEGURO ESCRITO EN UNA GRAFÍA TIPO IMPRENTA, DE TRAZO GRUESO, EN COLOR AZUL MARINO, CON LA LETRA S EN MAYÚSCULA Y EL RESTO DE LAS LETRAS EN MINÚSCULA. LA LETRA "O" SE OBSERVA DE MENOR TAMAÑO RESPECTO A LAS DEMÁS LETRAS, EN COLOR AGUA MARINA Y CON UN CIRCULO DE COLOR BLANCO EN SU PARTE CENTRAL. TODO EL CONJUNTO SE ENCUENTRA DISPUESTO SOBRE FONDO DE COLOR BLANCO. SE REIVINDICA EL CONJUNTO DESCRITO.

**TRAMITANTE:** AYALA CHERUBINI BEATRIZ CAROLINA**Insc. 2025-005565 del 03 DE JUNIO DE 2025****NOMBRE DE LA MARCA:** NO MÁS COSTURAS**SOLICITADA POR:** GARCIA CURVELO FREDDY RICARDO Domicilio: Tte Montt 1902 Depto 508 País: CHILE**EN CLASE:** 1

**DESCRIPCIÓN DE ETIQUETA:** ISOLOGO COMPUESTO POR BORDE AMARILLO CON PESPUNTES NEGROS, FONDO NEGRO, LETRAS BLANCAS, UNA AGUJA QUE CRUZA LA IMAGEN. SE REIVINDICA EL CONJUNTO

**TRAMITANTE:** OSCAR J. HUERTAS BIGOTT - VALECILLOS CAMACHO MARTHA MARIA**Insc. 2025-005571 del 03 DE JUNIO DE 2025****NOMBRE DE LA MARCA:** OIL&TECH CHINA VEN**SOLICITADA POR:** OIL & TECH CHINA VEN, C.A Domicilio: AV 7 CASA NRO 15 SECTOR LA CHARNECA EL TIGRE ANZOATEGUI ZONA POSTAL 6050 País: VENEZUELA**EN CLASE:** 6**DESCRIPCIÓN DE ETIQUETA:** CONSISTE EN UNA ETIQUETA DE FONDO COLOR BLANCO,

DONDE EN UN PRIMER PLANO, EN LA PARTE SUPERIOR CENTRAL DE LA ETIQUETA, SE PUEDE EVIDENCIAR DOS ELEMENTOS GRÁFICOS, EL PRIMERO QUE PODEMOS VER DOS LÍNEAS CURVAS DE COLOR ROJO, UNA ARRIBA DE OTRA, CON LA PARTICULARIDAD QUE LA QUE ESTÁ EN LA PARTE DE ABAJO ES DE UN ROJO MÁS CLARO, QUE LA DE LA PARTE SUPERIOR, ESTA ÚLTIMA SE ENCUENTRA BORDEADA POR UN TRAZO FINO DE COLOR AMARILLO, A SU VEZ, DEL LADO DERECHO DE LOS ELEMENTOS DESCRITOS, PODEMOS VISUALIZAR UNA GRAFÍA QUE SIMULA SER UN ENGRANAJE, EL MISMO ES DE COLOR ROJO CLARO. EN UN SEGUNDO PLANO EN LA PARTE CENTRAL DE LA PRESENTE ETIQUETA PODEMOS ENCONTRAR EL TERMINO OIL&TECH (TECNOLOGÍA Y PETRÓLEO), ESCRITAS EN LETRA TIPO MOLDE, CON LA PARTICULARIDAD DE QUE LAS LETRAS OIL SON DE COLOR GRIS Y EL RESTO DEL TERMINO &TECH ES DE COLOR ROJO CLARO, POR ÚLTIMO, EN LA PARTE INFERIOR CENTRAL DE LA ETIQUETA, PODEMOS OBSERVAR EL TERMINO CHINAVEN (PALABRA DE FANTASÍA), ESCRITA EN LETRA TIPO MOLDE Y DE COLOR NEGRO. SE REIVINDICA EL CONJUNTO DESCRITO CON SUS COLORES A EXCEPCIÓN DE LOS TÉRMINOS GENÉRICOS (OIL TECH).

**TRAMITANTE:** HERMES ENRIQUE MORENO

**Insc. 2025-005574 del 03 DE JUNIO DE 2025**

**SOLICITADA POR:** INDUSTRIAS BIOPAPEL C. A. Domicilio: Caracas, Venezuela País: VENEZUELA

**DONDI**

**EN CLASE:** 3

**TRAMITANTE:** GABRIELA DELGADO GARCIA - JORGE DELGADO - TEODOSIO MARTIN MARTIN

**Insc. 2025-005575 del 03 DE JUNIO DE 2025**

**SOLICITADA POR:** GIFOR COMPONENT CA Domicilio: CALLE VARGAS CON BUEN PASTOR EDIF ALBA PISSO 1 BOLEITA NORTE CARACAS País: VENEZUELA

**GIFOR**

**EN CLASE:** 25

**TRAMITANTE:** MAURICIO JOSE MIÑO FLOREZ

**Insc. 2025-005579 del 03 DE JUNIO DE 2025**

**NOMBRE DE LA MARCA:** PERIOGARD

**SOLICITADA POR:** COLGATE-PALMOLIVE COMPANY Domicilio: Nueva York, Nueva York País: ESTADOS UNIDOS DE AMÉRICA

**EN CLASE:** 3

**DESCRIPCIÓN DE ETIQUETA:** CONSISTE EN UNA ETIQUETA DE FORMATO RECTANGULAR Y FONDO BLANCO PARA LA MARCA MIXTA PERIOGARD (PALABRA DE FANTASÍA), EN ELLA SE APRECIA DE MANERA CENTRADA LA PALABRA PERIOGARD CON UNA GRAFÍA RECTA Y COLOR AZUL OSCURO, LAS LETRAS PERIO SE APRECIAN DE TRAZO FINO Y LAS LETRAS GARD SE APRECIAN DE TRAZO MEDIO; LAS LETRAS P Y G SE APRECIAN EN MAYÚSCULA Y LAS DEMÁS EN MINÚSCULA. DETRÁS DE LAS LETRAS GARD SE APRECIA UNA FIGURA QUE ASEMEJA SER UN TRIANGULO DE PUNTAS REDONDAS COMPUESTO POR DOS LÍNEAS QUE, A SU VEZ, ESTÁN COMPUESTAS POR PEQUEÑOS PUNTOS. DE AFUERA HACÍA ADENTRO, LA PRIMERA LÍNEA ES MAS GRUESA Y VA DE PUNTOS PEQUEÑOS DE COLOR AZUL A PUNTOS MÁS GRANDES DE COLOR AZUL OSCURO. LA SEGUNDA LÍNEA QUE ESTA MÁS HACIA AL CENTRO DE LA FIGURA SE APRECIA COMPUESTA POR PUNTOS DE TAMAÑO PEQUEÑO, QUE VAN DE COLOR AZUL A COLOR ROJO, LA FIGURA ASEMEJA ESTAR DESVANECIÉNDOSE. SE REIVINDICA EL CONJUNTO Y COLORES DESCRITOS. NO SE REIVINDICAN TÉRMINOS GENÉRICOS / DESCRIPTIVOS.

**TRAMITANTE:** INDIRA PARIS BRUNI - MARTINEZ URBAEZ DAMARIS - RODRIGUEZ HENRIQUEZ YISEL DEL CARMEN



**Insc. 2025-005580 del 03 DE JUNIO DE 2025****NOMBRE DE LA MARCA:** PERIOGARD**SOLICITADA POR:** COLGATE-PALMOLIVE COMPANY Domicilio: Nueva York, Nueva York País: ESTADOS UNIDOS DE AMÉRICA**EN CLASE:** 21

**DESCRIPCIÓN DE ETIQUETA:** CONSISTE EN UNA ETIQUETA DE FORMATO RECTANGULAR Y FONDO BLANCO PARA LA MARCA MIXTA PERIOGARD (PALABRA DE FANTASÍA), EN ELLA SE APRECIA DE MANERA CENTRADA LA PALABRA PERIOGARD CON UNA GRAFÍA RECTA Y COLOR AZUL OSCURO, LAS LETRAS PERIO SE APRECIAN DE TRAZO FINO Y LAS LETRAS GARD SE APRECIAN DE TRAZO MEDIO; LAS LETRAS P Y G SE APRECIAN EN MAYÚSCULA Y LAS DEMÁS EN MINÚSCULA. DETRÁS DE LAS LETRAS GARD SE APRECIA UNA FIGURA QUE ASEMEJA SER UN TRIANGULO DE PUNTAS REDONDAS COMPUESTO POR DOS LÍNEAS QUE, A SU VEZ, ESTÁN COMPUESTAS POR PEQUEÑOS PUNTOS. DE AFUERA HACÍA ADENTRO, LA PRIMERA LÍNEA ES MAS GRUESA Y VA DE PUNTOS PEQUEÑOS DE COLOR AZUL A PUNTOS MÁS GRANDES DE COLOR AZUL OSCURO. LA SEGUNDA LÍNEA QUE ESTA MÁS HACIA AL CENTRO DE LA FIGURA SE APRECIA COMPUESTA POR PUNTOS DE TAMAÑO PEQUEÑO, QUE VAN DE COLOR AZUL A COLOR ROJO, LA FIGURA ASEMEJA ESTAR DESVANECIÉNDOSE. SE REIVINDICA EL CONJUNTO Y COLORES DESCRITOS. NO SE REIVINDICAN TÉRMINOS GENÉRICOS / DESCRIPTIVOS.

**TRAMITANTE:** MERCEDES PARRA DE ALEXANDRE - KAREN INCERA DE BILBAO - TRAVIESO URIBE EDUARDO**Insc. 2025-005585 del 03 DE JUNIO DE 2025****SOLICITADA POR:** ZODIAC INTERNATIONAL CORPORATION Domicilio: Calle 50, Edificio Global Plaza -6to Piso, Ciudad de Panamá, República de Panamá. País: PANAMÁ**EN CLASE:** 5**TRAMITANTE:** RAFAEL ERNESTO ORTIN PEROZO - MANUEL POLANCO FERNANDEZ - TERRERO PLANCHART MARIA ELENA - MARIA AUXILIADORA JURADO INFANTE - LUIS ALEJANDRO HENRIQUEZ - ANNET ANGULO CELIS - GUILLERMO A. LOPEZ. Z**TECNOMET****Insc. 2025-005599 del 04 DE JUNIO DE 2025****NOMBRE DE LA MARCA:** LA CAIMANA**SOLICITADA POR:** BRICLEM 77, C.A. Domicilio: CALLE 6A ENTRE CALLES 13 Y 14 LOCAL S/N SECTOR EL CHINO, QUIBOR, EDO. LARA País: VENEZUELA**EN CLASE:** 31

**DESCRIPCIÓN DE ETIQUETA:** SE OBSERVA UNA FIGURA EN FORMA DE ÓVALO ALARGADO DISPUESTO HORIZONTALMENTE, CONFORMADO POR 2 LÍNEAS SEMI CURVAS ENLAZADAS ENTRE SÍ; UNA LÍNEA EN COLOR VINO TINTO OSCURO DISPUESTA EN LA PARTE SUPERIOR, Y OTRA LÍNEA EN COLOR DORADO EN DEGRADES DISPUESTA EN LA PARTE INFERIOR, QUE JUNTAS LE DAN FORMA AL ÓVALO, QUE TIENE FONDO BLANCO, Y SOBRE ÉL, EN EL CENTRO, LAS PALABRAS ESCRITAS: LA CAIMANA EN LETRAS MAYÚSCULAS, TIPO MOLDE, CON EL



ARTÍCULO ?LA?, PRIMERAS 2 LETRAS, EN COLOR DORADO Y LA SEGUNDA PALABRA ?CAIMANA? CON SUS 7 LETRAS EN COLOR VINO TINTO OSCURO; SOBRE LA LETRA ?I? FIGURAN 3 HOJAS UNIDAS DESDE SU BASE EN COLOR DORADO HACIENDO DE PUNTO DIACRÍTICO PARA LA LETRA ?I?. SE REIVINDICA LA PALABRA LA CAIMANA Y LOS COLORES DESCRITOS.

**TRAMITANTE:** BRITO CLEMENTE JULIO ANTONIO

**Insc. 2025-005600 del 04 DE JUNIO DE 2025**

**NOMBRE DE LA MARCA:** LA CAIMANA

**SOLICITADA POR:** BRICLEM 77, C.A. Domicilio: CALLE 6A ENTRE CALLES 13 Y 14 LOCAL S/N SECTOR EL CHINO, QUIBOR, EDO. LARA País: VENEZUELA



**EN CLASE:** 30

**DESCRIPCIÓN DE ETIQUETA:** SE OBSERVA UNA FIGURA EN FORMA DE ÓVALO ALARGADO DISPUESTO HORIZONTALMENTE, CONFORMADO POR 2 LÍNEAS SEMI CURVAS ENLAZADAS ENTRE SÍ; UNA LÍNEA EN COLOR VINO TINTO OSCURO DISPUESTA EN LA PARTE SUPERIOR, Y OTRA LÍNEA EN COLOR DORADO EN DEGRADES DISPUESTA EN LA PARTE INFERIOR, QUE JUNTAS LE DAN FORMA AL ÓVALO, QUE TIENE FONDO BLANCO, Y SOBRE ÉL, EN EL CENTRO, LAS PALABRAS ESCRITAS: ?LA CAIMANA? EN LETRAS MAYÚSCULAS, TIPO MOLDE, CON EL ARTÍCULO ?LA?, PRIMERAS 2 LETRAS, EN COLOR DORADO Y LA SEGUNDA PALABRA ?CAIMANA? CON SUS 7 LETRAS EN COLOR VINO TINTO OSCURO; SOBRE LA LETRA ?I? FIGURAN 3 HOJAS UNIDAS DESDE SU BASE EN COLOR DORADO HACIENDO DE PUNTO DIACRÍTICO PARA LA LETRA ?I?. SE REIVINDICA LA PALABRA LA CAIMANA Y LOS COLORES DESCRITOS.

**TRAMITANTE:** BRITO CLEMENTE JULIO ANTONIO

**Insc. 2025-005603 del 04 DE JUNIO DE 2025**

**NOMBRE DE LA MARCA:** M MWM

**SOLICITADA POR:** BELLALISS, C.A. Domicilio: CTRA CORO - PUNTO FIJO, C.C. PARAGUANA MALL, NIVEL PB, LOCAL B2-06 Y B2-07, SECTOR EL CARDON, ESTADO FALCÓN ZONA POSTAL 4154 País: VENEZUELA



**EN CLASE:** 11

**DESCRIPCIÓN DE ETIQUETA:** CONSISTE EN UN IMAGOTIPO DE FONDO COLOR NEGRO, EN SU CENTRO UNA FIGURA GEOMÉTRICA CON LA FORMA DE SEMICÍRCULO Y TRIDIMENSIONAL DE COLOR ROJO CON DEGRADES, LA MISMA TIENE EN LA PARTE SUPERIOR UN DELINEADO GRUESO, LA CUAL SE APRECIA EN AMBOS LADOS MÁS DELGADOS HASTA LLEGAR A SUS PUNTAS PUNTIAGUDAS, EN EL CENTRO UNA ABERTURA, LA CUAL LLEGA HASTA LOS EXTREMOS EN LA PARTE SUPERIOR DE LA LETRA ( W ) SIN TOCARLA, DENTRO DE LA FIGURA SE OBSERVA UN DISEÑO CON TRAZOS FINOS EN AMBAS PUNTAS CON TRAZOS DIAGONALES, LA CUAL FORMA UNA LETRA (M) CON SERIFAS Y EN DELINEADO GRUESO DE COLOR ROJO DEGRADADO, DEBAJO SE APRECIA LAS LETRAS (M, W, M) EN DELINEADO GRUESO DE COLOR ROJO, TODAS DEL MISMO TAMAÑO Y SEPARADAS. SE REIVINDICAN LOS COLORES, FORMAS Y DISEÑOS PRESENTADOS.

**TRAMITANTE:** GHASSAN FAKIH

**Insc. 2025-005604 del 04 DE JUNIO DE 2025****NOMBRE DE LA MARCA:** WINGLASS**SOLICITADA POR:** WINGLASS, C.A. Domicilio: Av. Intercomunal La Trinidad, C.C. De Servicios La Boyera, Nivel A, Etapa 1, local NA-46, Urb. La Boyera, Sector Los Geranios, Caracas, El Hatillo, Miranda, zona postal 1083 País: VENEZUELA**EN CLASE:** 6

**DESCRIPCIÓN DE ETIQUETA:** CONSISTE EN UNA ETIQUETA SOBRE UN FONDO BLANCO EN LA QUE SE REPRODUCE LA PALABRA EN IDIOMA INGLÉS "WINGLASS", FORMADA POR LOS TÉRMINOS "WIN" Y "GLASS", CUYAS TRADUCCIONES DEL INGLÉS AL ESPAÑOL SON "GANAR" Y "VIDRIO". LA PALABRA ESTÁ ESCRITA EN LETRA DE MOLDE MAYÚSCULA. LA LETRA "W" ESTÁ COMPUESTA POR TRES TRAZOS INDEPENDIENTES: EL PRIMERO EN COLOR AZUL OSCURO, EL SEGUNDO CON UNA COMBINACIÓN DE AZUL CLARO Y AZUL OSCURO, Y EL TERCERO EN COLOR AZUL CLARO. LAS LETRAS RESTANTES "INGLASS" SON DE COLOR AZUL OSCURO, DESTACANDO QUE LA LETRA "A" SE PRESENTA DE FORMA ESTILIZADA, SIN EL TRAZO HORIZONTAL INTERNO. EL LOGOTIPO TIENE UNA DISPOSICIÓN HORIZONTAL. SE REIVINDICAN LOS COLORES, DISEÑOS Y FORMAS. LA PALABRA "GLASS" CUYA TRADUCCIÓN DEL INGLÉS AL ESPAÑOL ES "VIDRIO", NO SE REIVINDICA EN FORMA AISLADA. SE REIVINDICA EL USO CONJUNTO DE LA PALABRA "WINGLASS" TAL COMO APARECE REPRESENTADO EN LA ETIQUETA.

**TRAMITANTE:** MEJICANO GONZALEZ ERIC DUANE**WINGLASS****Insc. 2025-005605 del 04 DE JUNIO DE 2025****NOMBRE DE LA MARCA:** Chinotto**SOLICITADA POR:** EUROPEAN REFRESHMENTS UNLIMITED COMPANY Domicilio: Southgate, Dublin Road, Drogheda, County Meath A92 YK7W. País: IRLANDA**EN CLASE:** 32

**DESCRIPCIÓN DE ETIQUETA:** EL SIGNO SOLICITADO CONSISTE EN UN DISEÑO CONFORMADO POR LOS SIGUIENTES ELEMENTOS: SE APRECIA EL TÉRMINO CHINOTTO ESCRITA EN LETRA MOLDE, DE COLOR BLANCO, POSICIONADA DIAGONALMENTE Y SIENDO QUE SU PRIMERA LETRA C ESTÁ EN MAYÚSCULA Y EL RESTO EN MINÚSCULA, DICHO TÉRMINO SE ENCUENTRA DENTRO DE UNA ESTRELLA DE SEIS PUNTAS, CON DELINEADO COLOR BLANCO Y ALARGADA RECTANGULARMENTE, ADEMÁS EN LA PARTE SUPERIOR RECHA DEL TÉRMINO CHINOTTO, SE OBSERVA UNA FIGURA LA CUAL SE ASEMEJA A UN LIMÓN, EL CUAL SU PARTE SUPERIOR ES DE COLOR AMARILLO Y SU PARTE INFERIOR DE COLOR VERDE CLARO, TODO EL CONJUNTO ANTES DESCRITO, REPOSA SOBRE UN RECTÁNGULO DE COLOR VERDE. SE REIVINDICA EL CONJUNTO Y COLORES DESCRITOS CON INDEPENDENCIA DEL TAMAÑO, Y NO ASÍ LAS PALABRAS O TÉRMINOS GENÉRICOS, TODO DE ACUERDO A LOS FACSIMILES QUE SE ACOMPAÑAN.

**TRAMITANTE:** MANUEL ANTONIO RODRIGUEZ - ANTEQUERA H. RICARDO ALBERTO - MONTIEL SALAS MARIA ANA - ANTEQUERA H. RICARDO ENRIQUE - MARIA R. RUGGIERO G. - GARCIA TORREALBA DINORA DEL VALLE**Insc. 2025-005606 del 04 DE JUNIO DE 2025****NOMBRE DE LA MARCA:** Hit**SOLICITADA POR:** EUROPEAN REFRESHMENTS UNLIMITED COMPANY Domicilio: Southgate, Dublin Road, Drogheda, County Meath A92 YK7W. País: IRLANDA

**EN CLASE:** 32

**DESCRIPCIÓN DE ETIQUETA:** EL SIGNO SOLICITADO CONSISTE EN UN DISEÑO CONFORMADO POR LOS SIGUIENTES ELEMENTOS: SE APRECIA EL TÉRMINO HIT ESCRITA EN LETRA MOLDE, POSICIONADO DIAGONALMENTE, DE COLOR AZUL Y SOMBREADO Y DELINEADO DE COLOR BLANCO, SIENDO QUE SU PRIMERA LETRA H ESTÁ EN MAYÚSCULA Y EL RESTO EN MINÚSCULA, DICHO TERMINO SE ENCUENTRA DENTRO DE UN CÍRCULO DE DELINEADO COLOR BLANCO, SOBRE LA LETRA I SE OBSERVA UNA FIGURA LA CUAL SE ASEMEJA A UNA HOJA DE ÁRBOL, DE COLOR VERDE Y VERDE OSCURO, POR OTRA LADO, EN LA PARTE INFERIOR DERECHA SE OBSERVA UNA FIGURA LA CUAL SE ASEMEJA A UN TROZO DE NARANJA, DE DELINEADO COLOR BLANCO, Y LA PULPA DE DICHO TROZO TIENE FORMA DE TRIÁNGULOS INTERCALADOS DE COLOR AMARILLO Y ANARANJADO, LA PARTE DE LA CONCHA ES DE COLOR ANARANJADO EN DEGRADÉ AMARILLO, DEL LADO DERECHO DE ESTE SE ENCUENTRA UNA FIGURA LA CUAL SE ASEMEJA A UNA HOJA DE ÁRBOL, DE COLOR VERDE CLARO Y OSCURO, CON UN CÍRCULO EN SU CENTRO DE COLOR VERDE OSCURO, EN LA PARTE INFERIOR DE LA MISMA OBSERVAMOS UNA FIGURA LA CUAL SE ASEMEJA A UNA HOJA DE ÁRBOL DE COLOR VERDE, TODO EL CONJUNTO ANTES DESCRITO REPOSA SOBRE UN RECTÁNGULO DE COLOR ANARANJADO. SE REIVINDICA EL CONJUNTO Y COLORES DESCRITOS CON INDEPENDENCIA DEL TAMAÑO, Y NO ASÍ LAS PALABRAS O TÉRMINOS GENÉRICOS, TODO DE ACUERDO A LOS FACSIMILES QUE SE ACOMPAÑAN.

**TRAMITANTE:** MANUEL ANTONIO RODRIGUEZ - ANTEQUERA H. RICARDO ALBERTO - MONTIEL SALAS MARIA ANA - ANTEQUERA H. RICARDO ENRIQUE - MARIA R. RUGGIERO G. - GARCIA TORREALBA DINORA DEL VALLE

**Insc. 2025-005608 del 04 DE JUNIO DE 2025**

**NOMBRE DE LA MARCA:** SALOMON

**SOLICITADA POR:** MIKLOS ARANGUREN CAGLIOSTROS MESMER Domicilio: Av. Las Américas, edificio Torre 6, piso 3, apartamento 3-2, Conjunto residencial Kamoiran, Alta Vista, Puerto Ordaz, Ciudad Bolívar, estado Bolívar País: VENEZUELA

**EN CLASE:** 9

**DESCRIPCIÓN DE ETIQUETA:** CONSISTE EN UNA LOGOTIPO DONDE SE APRECIA UNA FIGURA ABSTRACTA QUE SIMULA SER UN HEXAGONO DE FORMA ESTILIZADA Y EN COLOR DORADO EN DEGRADÉ, QUE EVOCA UNAS ESCALERAS DE CARACOL, AL LADO DERECHO SE LEE SALOMÓN CON LETRAS ESTILIZADAS Y COLOR AZUL, SE REIVINDICA EL CONJUNTO DE TERMINOS, FORMAS Y COLORES DESCRITOS.

**TRAMITANTE:** MIKLOS ARANGUREN CAGLIOSTROS MESMER



**Insc. 2025-005609 del 04 DE JUNIO DE 2025**

**NOMBRE DE LA MARCA:** BAOFENG

**SOLICITADA POR:** BAOFENG VENEZUELA, C.A. Domicilio: AV OESTE 14 ENTRE ESQUINA PESCADOR A BUCARE EDIF LA SUPERIOR PISO 12 OFIC 12E SECTOR SAN JUAN CARACAS, DISTRITO CAPITAL País: VENEZUELA

**EN CLASE:** 9

**DESCRIPCIÓN DE ETIQUETA:** SE APRECIA LA PALABRA BAOFENG, LA CUAL ESTA ESCRITA EN



DOS COLORES, LAS PRIMERAS TRES LETRAS EN COLOR NARANJA (BAO) Y LAS TRES ULTIMAS ESCRITAS EN COLOR AZUL OSCURO (FENG). LA PALABRA INICIA CON LA LETRA MAYUSCULA B Y EL RESTO DE LAS LETRAS ESCRITAS EN MINUSCULA. SOBRE LA LETRA A SE APRECIAN TRES LINEAS CURVAS EN FORMA ASCENDENTE, DE COLOR AZUL Y GROSOR FINO. DE LA LETRA B SALE UNA CURVA QUE BAJA, DE COLOR NARANJA LA CUAL SE ENCUENTRA CON UNA PEQUEÑA CURVA QUE SALE DESDE LA LETRA A

**TRAMITANTE:** JESUS GABRIEL CARRASCO MARIN

**Insc. 2025-005611 del 04 DE JUNIO DE 2025**

**SOLICITADA POR:** CATERPILLAR INC. Domicilio: 100 N.E. Adams Street, Peoria, Illinois 61629, Estados Unidos de América País: ESTADOS UNIDOS DE AMÉRICA

**EN CLASE:** 9

**TRAMITANTE:** LAURA K. RADA CHACON - RONALD EVANS - CARLOS FELCE - EUGENIO HERNANDEZ-BRETON - HECTOR LUIS MARTINEZ CONDE - GARCIA CALLES INDIRA ALEJANDRA

CAT AI

**Insc. 2025-005613 del 04 DE JUNIO DE 2025**

**SOLICITADA POR:** CATERPILLAR INC. Domicilio: 100 N.E. Adams Street, Peoria, Illinois 61629, Estados Unidos de América País: ESTADOS UNIDOS DE AMÉRICA

**EN CLASE:** 9

**TRAMITANTE:** LAURA K. RADA CHACON - RONALD EVANS - CARLOS FELCE - EUGENIO HERNANDEZ-BRETON - HECTOR LUIS MARTINEZ CONDE - GARCIA CALLES INDIRA ALEJANDRA

CAT AI ASSISTANT

**Insc. 2025-005615 del 04 DE JUNIO DE 2025**

**NOMBRE DE LA MARCA:** LAS PALMERAS

**SOLICITADA POR:** AGUA MINERAL LAS PALMAS, C.A. (AMIPALCA) Domicilio: SECTOR LA PEDRERA, MUNICIPIO LIBERTADOR, ESTADO TACHIRA. País: VENEZUELA

**EN CLASE:** 32

**DESCRIPCIÓN DE ETIQUETA:** LA PRESENTE ETIQUETA ESTA FORMADA POR LAS PALABRAS LAS PALMERAS UNA ENCIMA DE LA OTRA EN EL MISMO ORDEN DE LECTURA ESCRITAS EN LETRAS TIPO MOLDE EN COLOR BLANCO DE TRAZOS MEDIO GRUESO Y CON BORDES EN COLOR AZUL DE FONDO Y LAS DOS PRIMERAS LETRAS EN MAYÚSCULAS SEGUIDAMENTE DE FONDO TRES FIGURAS QUE SE ASEMEJAN A TRES (3) PALMERAS CON SUS RAMAS EN ESPLENDOR DE COLOR VERDE Y SUS TRONCOS DE COLOR MARRÓN COLOCADAS EN FORMA VERTICAL SUMANDO A ESTOS UN PAISAJE TIPO MONTAÑOSO EN COLOR VERDE CON EL SOL EN PLENO BRILLO EN COLOR AMARILLO TODO ESTO DENTRO DE UNA FIGURA TIPO OVOIDE EN COLOR AZUL QUE DAN LA SENSACIÓN DE SALPIQUE ACUÁTICO EN SUS LADOS TANTO DEL LADO DERECHO COMO EL IZQUIERDO SE REIVINDICA EL CONJUNTO DESCRITO MAS LOS COLORES MENCIONADOS EN LA MISMA.

**TRAMITANTE:** MARQUEZ MORENO LEYDE MARIANA



**Insc. 2025-005616 del 04 DE JUNIO DE 2025**

**NOMBRE DE LA MARCA:** SUHSILLAS

**SOLICITADA POR:** ODEH ABDEL OMAR ZUHAIR Domicilio: CALLE EL RINCON, EDIF 12, PISO 7, APT 6, CONJUNTO RESIDENCIAL DORAL COUNTRY, NAGUANAGUA ESTADO CARABOBO. CARABOBO País: VENEZUELA



**EN CLASE:** 20

**DESCRIPCIÓN DE ETIQUETA:** EL CONJUNTO ESTA REPRESENTADO POR UN GRUPO DE LETRAS EN TRAZOS GRUESOS QUE FORMAN LA PALABRA SUHSILLAS DE COLOR NEGRO A EXEPCION DE LA LETRA H QUE ES DE COLOR ROJO, SE PUEDE OBSERVAR QUE LA LETRA H TIENE UNA FORMA DIFERENTE AL RESTO YA QUE TIENE RANURAS EN LOS LUGARES DONDE SE UNE LA LETRA, LA PALABRA SUHSILLAS NO TIENE TRADUCCION YA QUE ES UNA PALABRA COMPUESTA.

**TRAMITANTE:** FALCO LOPEZ ALEXANDRA CAROLINA

**Insc. 2025-005617 del 04 DE JUNIO DE 2025**

**NOMBRE DE LA MARCA:** LLANERITO

**SOLICITADA POR:** AGROAVICOLA DEL LLANO, C.A. Domicilio: AV 13 CON CALLE 74, CASA NRO 74-14, SECTOR TIERRA NEGRA, MARACAIBO ESTADO ZULIA. País: VENEZUELA



**EN CLASE:** 29

**DESCRIPCIÓN DE ETIQUETA:** EL FACSIMIL SE ENCUENTRA REPRESENTADO PO UNA IMAGEN QUE SEMEJA SER UN POLLO DE COLOR BLANCO CON LINEAS DE COLOR NEGRO, SU PICO Y CABEZA SON DE COLOR ROJO, SOBRE SU CABEZA SE PUEDE OBSERVAR UN SOMBRERO DE COLOR MARRON, DEBAJO DE ESTE SE PUEDE VER UN GRUPO DE LETRAS EN TRAZOS GRUESOS QUE FORMAN LAS PALABRAS LLANERITO EL CUAL ES DE COLOR BLANCO CON LINEAS DE COLOR NEGRO, EN EL FONDO DEL FACSIMIL SE PUEDE NOTAR UNA FIGURA REDONDA DE COLOR AMARILLO QUE SEMEJA SER EL SOL, SE REIVINDICA EL CONJUNTO DESCRITO A EXCEPCION DE LOS ELEMENTOS GENERICOS QUE PUEDAN SER POR USTEDES CONSIDERADOS.

**TRAMITANTE:** FALCO LOPEZ ALEXANDRA CAROLINA

**Insc. 2025-005628 del 04 DE JUNIO DE 2025**

**SOLICITADA POR:** NEXT RETAIL LIMITED Domicilio: Desford Road, Enderby, Leicester LE19 4AT. País: REINO UNIDO

**NEXT**

**EN CLASE:** 14

**TRAMITANTE:** CARLOS VALEDON HURTADO - LEOPOLDO MARQUEZ LEFELD - RAFAEL ERNESTO ORTIN PEROZO - LUIS ALEJANDRO HENRIQUEZ - ANNET ANGULO CELIS - ANGEL ALFONSO OJEDA GERMAN - FLAVIA AMOROSO DE SENA

**Insc. 2025-005629 del 04 DE JUNIO DE 2025**

**SOLICITADA POR:** Fun Brands LLC Domicilio: 6663 Casa Grande Way, Delray Beach, Florida 33446 País: ESTADOS UNIDOS DE AMÉRICA

**PLEY**

**EN CLASE:** 32

**TRAMITANTE:** ENRIQUE J. CHEANG VERA

**Insc. 2025-005630 del 04 DE JUNIO DE 2025**

**SOLICITADA POR:** Fun Brands LLC Domicilio: 6663 Casa Grande Way, Delray Beach, Florida 33446 País: ESTADOS UNIDOS DE AMÉRICA

**PLEY BY NEY**

**EN CLASE:** 32

**TRAMITANTE:** ENRIQUE J. CHEANG VERA

**Insc. 2025-005631 del 04 DE JUNIO DE 2025**

**NOMBRE DE LA MARCA:** MANDARINA MIEL & VAINILLA BAR

**SOLICITADA POR:** PROSPERI ORIENTE, C.A Domicilio: Carúpano, Estado Sucre País: VENEZUELA

**EN CLASE:** 16

**DESCRIPCIÓN DE ETIQUETA:** CONSISTE EN UN CÍRCULO DE COLOR BEIGE. EN SU ARCO SUPERIOR SE LEE: MANDARINA MIENTRAS QUE EL ARCO INFERIOR SE LEE: MIEL & VAINILLA ESCRITAS EN LETRA DE IMPRENTA, MAYÚSCULAS, DE TRAZO GRUESO Y DE COLOR VERDE. EN EL CENTRO DEL CÍRCULO SE LEE: BAR, DE MAYOR TAMAÑO, ESCRITA EN LETRAS CURSIVAS, LA LETRA B EN MAYÚSCULA Y EL RESTO EL MINÚSCULAS Y DE COLOR VERDE. CON LA PARTICULARIDAD QUE EN LA LETRA A ESTÁ REPRESENTADA POR UNA ABEJA FIGURADA DE MANERA REALISTA DE PERFIL HACIA LA DERECHA, EN SU CABEZA TIENE DOS ANTENAS, UN OJO Y EN SU TÓRAX SE OBSERVAN LÍNEAS PEQUEÑAS DE COLOR VERDE QUE SIMULAN SER LOS ÓRGANOS PILOSOS DE COLOR VERDE, EN LA PARTE SUPERIOR DERECHA SOBRESALE DOS ALAS QUE ESTÁN ENCIMA DEL LÓBULO SUPERIOR DE LA LETRA B, DENTRO DE ELLA SE OBSERVAN NERVADURAS DE COLOR VERDE Y EN LA PARTE INFERIOR IZQUIERDA TIENE CINCO PATAS, EN EL CUAL TRES PATAS SE ENCUENTRAN SUJETAS AL ASTA DERECHA DE LA LETRA R, EN SU ABDOMEN SE OBSERVAN CUATRO FRANJAS GRUESAS DE COLOR VERDE Y CINCO FRANJAS GRUESAS Y DELGADAS DE COLOR AMARILLO. A SU LADO SE OBSERVA LA LETRA R CUYO TRAZO DE SU PIE IZQUIERDO ES MÁS LARGO Y CURVEADO DE COLOR VERDE. SE REIVINDICAN LAS PALABRAS MANDARINA MIEL & VAINILLA BAR Y TODO EL CONJUNTO DESCRITO CON LOS COLORES INDICADOS EN ÉL.

**TRAMITANTE:** ENRIQUE J. CHEANG VERA



**Insc. 2025-005632 del 04 DE JUNIO DE 2025**

**NOMBRE DE LA MARCA:** MANDARINA MIEL & VAINILLA BAR

**SOLICITADA POR:** PROSPERI ORIENTE, C.A Domicilio: Carúpano, Estado Sucre País: VENEZUELA

**EN CLASE:** 30

**DESCRIPCIÓN DE ETIQUETA:** CONSISTE EN UN CÍRCULO DE COLOR BEIGE. EN SU ARCO SUPERIOR SE LEE: MANDARINA MIENTRAS QUE EL ARCO INFERIOR SE LEE: MIEL & VAINILLA ESCRITAS EN LETRA DE IMPRENTA, MAYÚSCULAS, DE TRAZO GRUESO Y DE COLOR VERDE. EN EL CENTRO DEL CÍRCULO SE LEE: BAR, DE MAYOR TAMAÑO, ESCRITA EN LETRAS CURSIVAS, LA LETRA B EN MAYÚSCULA Y EL RESTO EL MINÚSCULAS Y DE COLOR VERDE. CON LA PARTICULARIDAD QUE EN LA LETRA A ESTÁ REPRESENTADA POR UNA ABEJA FIGURADA DE MANERA REALISTA DE PERFIL HACIA LA DERECHA, EN SU CABEZA TIENE DOS ANTENAS, UN OJO Y EN SU TÓRAX SE OBSERVAN LÍNEAS PEQUEÑAS DE COLOR VERDE QUE SIMULAN SER LOS ÓRGANOS PILOSOS DE COLOR VERDE, EN LA PARTE SUPERIOR DERECHA SOBRESALE DOS ALAS QUE ESTÁN ENCIMA DEL LÓBULO SUPERIOR DE LA LETRA B, DENTRO DE ELLA SE OBSERVAN NERVADURAS DE COLOR VERDE Y EN LA PARTE INFERIOR IZQUIERDA TIENE CINCO PATAS, EN EL CUAL TRES PATAS SE ENCUENTRAN SUJETAS AL ASTA DERECHA DE LA LETRA R, EN SU ABDOMEN SE OBSERVAN CUATRO FRANJAS GRUESAS DE COLOR VERDE Y CINCO FRANJAS GRUESAS Y DELGADAS DE COLOR AMARILLO. A SU LADO SE OBSERVA LA LETRA R CUYO TRAZO DE SU PIE IZQUIERDO ES MÁS LARGO Y CURVEADO DE COLOR VERDE. SE



REIVINDICAN LAS PALABRAS MANDARINA MIEL & VAINILLA BAR Y TODO EL CONJUNTO DESCRITO CON LOS COLORES INDICADOS EN ÉL.

**TRAMITANTE:** ENRIQUE J. CHEANG VERA

**Insc. 2025-005633 del 04 DE JUNIO DE 2025**

**NOMBRE DE LA MARCA:** MANDARINA MIEL & VAINILLA BAR

**SOLICITADA POR:** PROSPERI ORIENTE, C.A Domicilio: Carúpano, Estado Sucre País: VENEZUELA

**EN CLASE:** 32

**DESCRIPCIÓN DE ETIQUETA:** CONSISTE EN UN CÍRCULO DE COLOR BEIGE. EN SU ARCO SUPERIOR SE LEE: MANDARINA MIENTRAS QUE EL ARCO INFERIOR SE LEE: MIEL & VAINILLA ESCRITAS EN LETRA DE IMPRENTA, MAYÚSCULAS, DE TRAZO GRUESO Y DE COLOR VERDE. EN EL CENTRO DEL CÍRCULO SE LEE: BAR, DE MAYOR TAMAÑO, ESCRITA EN LETRAS CURSIVAS, LA LETRA B EN MAYÚSCULA Y EL RESTO EL MINÚSCULAS Y DE COLOR VERDE. CON LA PARTICULARIDAD QUE EN LA LETRA A ESTÁ REPRESENTADA POR UNA ABEJA FIGURADA DE MANERA REALISTA DE PERFIL HACIA LA DERECHA, EN SU CABEZA TIENE DOS ANTENAS, UN OJO Y EN SU TÓRAX SE OBSERVAN LÍNEAS PEQUEÑAS DE COLOR VERDE QUE SIMULAN SER LOS ÓRGANOS PILOSOS DE COLOR VERDE, EN LA PARTE SUPERIOR DERECHA SOBRESALE DOS ALAS QUE ESTÁN ENCIMA DEL LÓBULO SUPERIOR DE LA LETRA B, DENTRO DE ELLA SE OBSERVAN NERVADURAS DE COLOR VERDE Y EN LA PARTE INFERIOR IZQUIERDA TIENE CINCO PATAS, EN EL CUAL TRES PATAS SE ENCUENTRAN SUJETAS AL ASTA DERECHA DE LA LETRA R, EN SU ABDOMEN SE OBSERVAN CUATRO FRANJAS GRUESAS DE COLOR VERDE Y CINCO FRANJAS GRUESAS Y DELGADAS DE COLOR AMARILLO. A SU LADO SE OBSERVA LA LETRA R CUYO TRAZO DE SU PIE IZQUIERDO ES MÁS LARGO Y CURVEADO DE COLOR VERDE. SE REIVINDICAN LAS PALABRAS MANDARINA MIEL & VAINILLA BAR Y TODO EL CONJUNTO DESCRITO CON LOS COLORES INDICADOS EN ÉL.

**TRAMITANTE:** ENRIQUE J. CHEANG VERA



**Insc. 2025-005636 del 04 DE JUNIO DE 2025**

**NOMBRE DE LA MARCA:** XL VENEZUELA CORREDORES DE REASEGUROS

**SOLICITADA POR:** XL VENEZUELA CORREDORES DE REASEGUROS, C.A. Domicilio: Caracas, Distrito Capital País: VENEZUELA

**EN CLASE:** 16

**DESCRIPCIÓN DE ETIQUETA:** CONSISTE EN UNA CIRCUNFERENCIA, DE TRAZO FINO, DE COLOR MORADO Y FONDO COLOR BLANCO. DENTRO DE ELLA SE OBSERVA LA FIGURA DE UNA SHURIKEN DE TRES PUNTAS, CONFORMADA POR TRES TRIÁNGULOS, CADA UNO FORMADO POR SEIS LÍNEAS EN FORMA DE VÉRTICES, DE TRAZO FINO, DE COLOR MORADO Y BLANCO INTERCALADAS ENTRE ELLAS. A SU VEZ, CADA UNO SE ENCUENTRA UNIDA POR UNA BASE DE COLOR MORADO Y A UN CÍRCULO DE TRAZO FINO, COLOR MORADO Y FONDO COLOR BLANCO. SE REIVINDICAN TODO EL CONJUNTO DESCRITO CON LOS COLORES INDICADOS EN ÉL. A SU DERECHA SE OBSERVAN LAS PALABRAS XL VENEZUELA CORREDORES DE REASEGUROS (PROVIENE DEL NOMBRE DEL SOLICITANTE). LAS LETRAS XL, ESCRITAS EN LETRA DE IMPRENTA, MAYÚSCULA, DE TRAZO GRUESO, COLOR MORADO Y DE MAYOR TAMAÑO RESPECTO DE LAS OTRAS; CON LA PARTICULARIDAD QUE LA PARTE SUPERIOR DEL ASTA INCLINADA DERECHA DE LA LETRA X SE ENCUENTRA DIVIDIDA EN CUATRO PARTES. DEBAJO LA



PALABRA VENEZUELA, ESCRITA EN LETRA DE IMPRENTA, MAYÚSCULA, DE TRAZO GRUESO Y COLOR MORADO Y DE MENOR TAMAÑO RESPECTO A LAS OTRAS. EN LA PARTE SUPERIOR DERECHA DEL CONJUNTO DESCRITO PREVIAMENTE, SE UBICA LA PALABRA CORREDORES ESCRITA EN LETRA DE IMPRENTA, MAYÚSCULA, DE TRAZO GRUESO Y COLOR MORADO. DEBAJO DE ELLA LAS PALABRAS DE REASEGUROS ESCRITAS EN LETRA DE IMPRENTA, MAYÚSCULA, DE TRAZO FINO Y COLOR MORADO. SE REIVINDICAN XL VENEZUELA CORREDORES DE REASEGUROS Y TODO EL CONJUNTO DESCRITO, CON LOS COLORES INDICADOS EN ÉL. NO SE REIVINDICAN LOS TÉRMINOS GENÉRICOS NI DESCRIPTIVOS INDIVIDUALMENTE CONSIDERADOS. NO SE REIVINDICAN LOS TÉRMINOS VENEZUELA CORREDORES DE REASEGUROS.

**TRAMITANTE:** ENRIQUE J. CHEANG VERA

**Insc. 2025-005639 del 04 DE JUNIO DE 2025**

**SOLICITADA POR:** TIC TECHNOLOGIES PANAMA, CORP. Domicilio: DISTRITO PANAMÁ, PROVINCIA PANAMÁ, REPÚBLICA DE PANAMÁ País: PANAMÁ

**TRIVIUM**

**EN CLASE:** 9

**TRAMITANTE:** RAFAEL ERNESTO ORTIN PEROZO - MANUEL POLANCO FERNANDEZ - MARIA AUXILIADORA JURADO INFANTE - LUIS ALEJANDRO HENRIQUEZ - ANNET ANGULO CELIS - GUILLERMO ALBERTO LOPEZ ZAMBRANO

**Insc. 2025-005642 del 04 DE JUNIO DE 2025**

**NOMBRE DE LA MARCA:** WULKAN OGNIA

**SOLICITADA POR:** ANDREINA DEL VALLE BARBOZA URDANETA Domicilio: San Nicolas 860, Oficina 304, San Miguel, Región Metropolitana de la Ciudad de Santiago, República de Chile. País: CHILE

**EN CLASE:** 4

**DESCRIPCIÓN DE ETIQUETA:** LA MARCA CONSISTE EN LAS PALABRAS WULKAN OGNIA (WULKAN: DEL POLACO: VOLCÁN. OGNIA: DEL POLACO: FUEGO), ESCRITAS EN UN TIPO ESPECIAL Y CAPRICHOSO DE LETRA DE GRUESO TRAZO, EN COLOR NARANJA, SOBRE FONDO BLANCO, CON LA PARTICULARIDAD DE QUE LA LETRA W EN LA EXPRESIÓN WULKAN ESTÁ ATRAVESADA POR UNA LÍNEA EN FORMA DE MEDIA LUNA, CORTANDO A SU VEZ, UNA DE SUS PUNTAS. LO ESENCIAL ES LA COMBINACIÓN DE PALABRAS WULKAN OGNIA, TAL COMO APARECE EN LOS FACSIMILES ANEXOS.

**TRAMITANTE:** ELIAS, LUIS FRANCISCO



**Insc. 2025-005643 del 04 DE JUNIO DE 2025**

**NOMBRE DE LA MARCA:** WULKAN OGNIA

**SOLICITADA POR:** ANDREINA DEL VALLE BARBOZA URDANETA Domicilio: San Nicolas 860, Oficina 304, San Miguel, Región Metropolitana de la Ciudad de Santiago, República de Chile. País: CHILE

**EN CLASE:** 7

**DESCRIPCIÓN DE ETIQUETA:** LA MARCA CONSISTE EN LAS PALABRAS WULKAN OGNIA (WULKAN: DEL POLACO: VOLCÁN. OGNIA: DEL POLACO: FUEGO), ESCRITAS EN UN TIPO ESPECIAL Y CAPRICHOSO DE LETRA DE GRUESO TRAZO, EN COLOR NARANJA, SOBRE FONDO BLANCO, CON LA PARTICULARIDAD DE QUE LA LETRA W EN LA EXPRESIÓN WULKAN ESTÁ



ATRAVESADA POR UNA LÍNEA EN FORMA DE MEDIA LUNA, CORTANDO A SU VEZ, UNA DE SUS PUNTAS. LO ESENCIAL ES LA COMBINACIÓN DE PALABRAS WULKAN OGNIA, TAL COMO APARECE EN LOS FACSIMILES ANEXOS.

**TRAMITANTE:** ELIAS, LUIS FRANCISCO

**Insc. 2025-005644 del 04 DE JUNIO DE 2025**

**NOMBRE DE LA MARCA:** WULKAN OGNIA

**SOLICITADA POR:** ANDREINA DEL VALLE BARBOZA URDANETA Domicilio: San Nicolas 860, Oficina 304, San Miguel, Región Metropolitana de la Ciudad de Santiago, República de Chile. País: CHILE

**EN CLASE:** 8

**DESCRIPCIÓN DE ETIQUETA:** LA MARCA CONSISTE EN LAS PALABRAS WULKAN OGNIA (WULKAN: DEL POLACO: VOLCÁN. OGNIA: DEL POLACO: FUEGO), ESCRITAS EN UN TIPO ESPECIAL Y CAPRICHOSO DE LETRA DE GRUESO TRAZO, EN COLOR NARANJA, SOBRE FONDO BLANCO, CON LA PARTICULARIDAD DE QUE LA LETRA W EN LA EXPRESIÓN WULKAN ESTÁ ATRAVESADA POR UNA LÍNEA EN FORMA DE MEDIA LUNA, CORTANDO A SU VEZ, UNA DE SUS PUNTAS. LO ESENCIAL ES LA COMBINACIÓN DE PALABRAS WULKAN OGNIA, TAL COMO APARECE EN LOS FACSIMILES ANEXOS.

**TRAMITANTE:** ELIAS, LUIS FRANCISCO



**Insc. 2025-005645 del 04 DE JUNIO DE 2025**

**SOLICITADA POR:** LABORATORIO MAVER S.A. Domicilio: Las Encinas 1777, Parque Industrial Valle Grande, Lampa, Santiago País: CHILE

**DISFRUTAX**

**EN CLASE:** 5

**TRAMITANTE:** AYALA CHERUBINI BEATRIZ CAROLINA - LINARES ALLOCA MARLIN ENEIDA - NAVA HERNANDEZ SAMANTHA ELIBETH - VILERA BOLAÑO GUSTAVO ANDRES

**Insc. 2025-005646 del 04 DE JUNIO DE 2025**

**SOLICITADA POR:** LABORATORIO MAVER S.A. Domicilio: Las Encinas 1777, Parque Industrial Valle Grande, Lampa, Santiago País: CHILE

**DOLORUB MAVER**

**EN CLASE:** 5

**TRAMITANTE:** AYALA CHERUBINI BEATRIZ CAROLINA - LINARES ALLOCA MARLIN ENEIDA - NAVA HERNANDEZ SAMANTHA ELIBETH - VILERA BOLAÑO GUSTAVO ANDRES

**Insc. 2025-005647 del 04 DE JUNIO DE 2025**

**SOLICITADA POR:** LABORATORIO MAVER S.A. Domicilio: Las Encinas 1777, Parque Industrial Valle Grande, Lampa, Santiago País: CHILE

**DOLORUB MAVER**

**EN CLASE:** 3

**TRAMITANTE:** AYALA CHERUBINI BEATRIZ CAROLINA - LINARES ALLOCA MARLIN ENEIDA - NAVA HERNANDEZ SAMANTHA ELIBETH - VILERA BOLAÑO GUSTAVO ANDRES

**Insc. 2025-005648 del 04 DE JUNIO DE 2025**

**SOLICITADA POR:** LABORATORIO MAVER S.A. Domicilio: Las Encinas 1777, Parque Industrial Valle Grande, Lampa, Santiago País: CHILE

**BUCOGENE MAVER**

**EN CLASE:** 5

**TRAMITANTE:** AYALA CHERUBINI BEATRIZ CAROLINA - LINARES ALLOCA MARLIN ENEIDA - NAVA HERNANDEZ SAMANTHA ELIBETH - VILERA BOLAÑO GUSTAVO ANDRES

**Insc. 2025-005649 del 04 DE JUNIO DE 2025**

**NOMBRE DE LA MARCA:** RODI

**SOLICITADA POR:** DISTRIBUIDORA RODI SPORT 2025,C.A. Domicilio: CALLE 15 CON PASAJE YAGUAL, LOCAL NUMERO Y-24, PUENTE REAL, SAN CRISTOBAL, ESTADO TACHIRA País: VENEZUELA



**EN CLASE:** 25

**DESCRIPCIÓN DE ETIQUETA:** LA ETIQUETA CONTIENE LA PALABRA RODI EN COLOR BLANCO, EN LETRAS GRUESAS, DICHO COLOR REIVINDICA LA PALABRA, ARRIBA DE ESTA UNA FIGURA DE UN CHIGÜIRE (LLAMADO TAMBIEN CAPIBARA) DE COLOR BLANCO, DICHO COLOR REIVINDICA LA FIGURA Y SU FONDO DE COLOR NEGRO EL CUAL REIVINDICA LA ETIQUETA.

**TRAMITANTE:** USECHE GOMEZ

**Insc. 2025-005652 del 05 DE JUNIO DE 2025**

**SOLICITADA POR:** ELOPLAST DE VENEZUELA, C.A. Domicilio: CALLE LOS AMARILLOS LOCAL S/N URB EL TRABUCO ALCABALA BARRIO AMARILLO/CUMBRE AZUL LOS TEQUES MIRANDA ZONA POSTAL 1201 País: VENEZUELA

**FRUTASANTA**

**EN CLASE:** 32

**TRAMITANTE:** FORTINO AURIEMMA EMILIO JULIAN

**Insc. 2025-005653 del 05 DE JUNIO DE 2025**

**SOLICITADA POR:** Kalmar Solutions AB Domicilio: Box 1133, Kronborgsgränd 23, 16422 Kista País: SUECIA

**BROMMA**

**EN CLASE:** 6

**TRAMITANTE:** GONZALEZ ZAMBRANO ARNALDO A.

**Insc. 2025-005654 del 05 DE JUNIO DE 2025**

**SOLICITADA POR:** Kalmar Solutions AB Domicilio: Box 1133, Kronborgsgränd 23, 16422 Kista País: SUECIA

**BROMMA**

**EN CLASE:** 7

**TRAMITANTE:** GONZALEZ ZAMBRANO ARNALDO A.

**Insc. 2025-005656 del 05 DE JUNIO DE 2025**

**SOLICITADA POR:** J. & P. COATS, LIMITED Domicilio: 1 George Square, Glasgow G2 1AL, Escocia País: VENEZUELA

**COATS ECOVERDE**

**EN CLASE:** 23

**TRAMITANTE:** UZCATEGUI URDANETA MARIANO - DULCE MARIA UZCATEGUI P. - UZCATEGUI LUNA LEONARDO ENRIQUE - LEONARDO R. UZCATEGUI PEREZ

**Insc. 2025-005658 del 05 DE JUNIO DE 2025**

**SOLICITADA POR:** BEAUTY WORLD COSMETIC, C.A. Domicilio: ESQ SALVADOR DE LEON Y COLISEO, EDIF AROCO, PISO PB, LOCAL 1, SECTOR CENTRO CARACAS, DISTRITO CAPITAL. País: VENEZUELA

**RIMOCOO****EN CLASE:** 3**TRAMITANTE:** HE GUOPEI**Insc. 2025-005660 del 05 DE JUNIO DE 2025**

**SOLICITADA POR:** VOLVO TRADEMARK HOLDING AB Domicilio: c/o AB Volvo SE-405 08 Göteborg País: SUECIA

**VOLVO****EN CLASE:** 4

**TRAMITANTE:** MOREAU AYMARD JACQUELINE J. - GONZALEZ BENOIT ANA CAROLINA - GARCIA BARRETO YISMAR - BARRIOS MARIA FERNANDA

**Insc. 2025-005672 del 05 DE JUNIO DE 2025****NOMBRE DE LA MARCA:** FRUITY BITE

**SOLICITADA POR:** CHOCOLATERIA FRUITYBITE, C.A. Domicilio: AV. LA GUAIRITA, CALLE TUMEREMO, QTA. LA NEGRA, URB. SANTA CLARA, EL CAFETAL, CARACAS. MIRANDA, VENEZUELA. 1030 País: VENEZUELA

**EN CLASE:** 30

**DESCRIPCIÓN DE ETIQUETA:** EL DISEÑO DE LA MARCA ESTÁ CONFORMADO POR UN CUADRADO DE COLOR ROSADO PÁLIDO EN CUYO CENTRO PUEDEN APRECIARSE LOS TÉRMINOS ?FRUITY? (TRADUCIDO AL CASTELLANO COMO ?AFRUTADO?) Y ?BITE? (TRADUCIDO AL CASTELLANO COMO ?BOCADO?) PLASMADOS EN DOS NIVELES. EN UN NIVEL SUPERIOR PUEDE APRECIARSE EL VOCABLO ?FRUITY? PLASMADO EN UNA GRAFÍA ESPECIAL CARACTERÍSTICA TIPO IMPRENTA, EN LETRAS MINÚSCULAS DE COLOR MARRÓN EXCEPTO POR LAS LETRAS ?I? E ?T? LAS CUALES SE APRECIAN EN COLOR ROSADO INTENSO. EN UN NIVEL INFERIOR, SE DIVISA LA PALABRA ?BITE? PLASMADA EN LA MISMA GRAFÍA ESPECIAL CARACTERÍSTICA TIPO IMPRENTA, EN LETRAS MINÚSCULAS APRECIÁNDOSE LAS LETRAS ?B? Y ?E? EN COLOR MARRÓN Y LAS LETRAS ?I? E ?T? EN COLOR ROSADO INTENSO. LAS LETRAS ?I? E ?T? CONTENIDAS EN LA REPRESENTACIÓN DEL TÉRMINO ?FRUITY? SE ALARGAN HACIA LA PARTE INFERIOR DEL DISEÑO CONFORMANDO IGUALMENTE LAS LETRAS ?I? E ?T? QUE COMPONEN LA PALABRA ?BITE?, COMPARTIENDO AMBOS TÉRMINOS LA REPRESENTACIÓN GRÁFICA DE DICHAS LETRAS. SE REIVINDICA EL CONJUNTO DESCRITO, ASÍ COMO AMBOS TÉRMINOS QUE COMPONEN LA MARCA UTILIZADOS DE FORMA CONJUNTA, MÁS NO DICHOS VOCABLOS UTILIZADOS SEPARADAMENTE.

**TRAMITANTE:** MELO WENDEHAKE ANTHONETT ALEJANDRO**Insc. 2025-005677 del 05 DE JUNIO DE 2025****NOMBRE DE LA MARCA:** BY KELLY LU

**SOLICITADA POR:** BY KELLYLU 2001 C.A Domicilio: Calle Vargas norte n# 34, edificio YOSUNE piso mezzanina local B sector Maracay Edo. Aragua País: VENEZUELA



**EN CLASE:** 18

**DESCRIPCIÓN DE ETIQUETA:** EL LOGO ESTÁ CONFORMADO POR LA PALABRA BY KELLYLU ESCRITA EN TRAZOS ESTILIZADOS DE COLOR BLANCO A SU LADO UNA FIGURA DE TRAZOS DELGADOS DE COLOR BLANCO QUE SEMEJA SER UN CORAZÓN, TODO ESTO SOBRE UN FONDO DE COLOR FUCSIA. TRADUCCIÓN: BY = POR KELLYLU = SIN TRADUCCIÓN ( BY KELLYLU REPRESENTA LA FIRMA DE LA EMPRESA).

**TRAMITANTE:** COELLO DE ABREU NELSON ADOLFO

**Insc. 2025-005678 del 05 DE JUNIO DE 2025**

**NOMBRE DE LA MARCA:** BY KELLY LU

**SOLICITADA POR:** BY KELLYLU 2001 C.A Domicilio: Calle Vargas norte n# 34, edificio YOSUNE piso mezzanina local B sector Maracay Edo. Aragua País: VENEZUELA



**EN CLASE:** 24

**DESCRIPCIÓN DE ETIQUETA:** EL LOGO ESTÁ CONFORMADO POR LA PALABRA BY KELLYLU ESCRITA EN TRAZOS ESTILIZADOS DE COLOR BLANCO A SU LADO UNA FIGURA DE TRAZOS DELGADOS DE COLOR BLANCO QUE SEMEJA SER UN CORAZÓN, TODO ESTO SOBRE UN FONDO DE COLOR FUCSIA. TRADUCCIÓN: BY = POR KELLYLU = SIN TRADUCCIÓN ( BY KELLYLU REPRESENTA LA FIRMA DE LA EMPRESA).

**TRAMITANTE:** COELLO DE ABREU NELSON ADOLFO

**Insc. 2025-005685 del 05 DE JUNIO DE 2025**

**NOMBRE DE LA MARCA:** AIRTEK

**SOLICITADA POR:** CORPORACION MATRIX TV, C.A Domicilio: CALLE G LOCAL 1-10 BARRIO 18 DE OCTUBRE MARACAIBO ZULIA ZONA POSTAL 4001 País: VENEZUELA



**EN CLASE:** 9

**DESCRIPCIÓN DE ETIQUETA:** SE OBSERVA UN SIGNO MIXTO, EN CUYOS COMPONENTES SE APRECIAN UN ELEMENTO DENOMINATIVO Y OTRO FIGURATIVO. EL ELEMENTO DENOMINATIVO ESTÁ COMPUESTO POR LA PALABRA AIRTEK EN LETRAS MAYÚSCULA, COLOR AZUL Y DE TRAZO FINO. ASÍ PUES, LA PALABRA AIRTEK CONSTITUYE UN SIGNO DE FANTASÍA EL CUAL POSEE UN SIGNIFICADO PROPIO, ES TOTALMENTE FRUTO DE LA IMAGINACIÓN, Y NO TRANSMITE OTRO SIGNIFICADO MÁS QUE EL DE ACTUAR COMO MARCA. EL ELEMENTO FIGURATIVO, SE ENCUENTRA MANIFIESTO A TRAVÉS DE LA PARTICULAR TIPOGRAFÍA QUE COMPONE LA DENOMINACIÓN, CON LÍNEAS DINÁMICAS, EN DONDE LAS LETRAS A E I SE CONECTAN POR MEDIO DE LA PARTE INFERIOR DE CADA UNA DE ELLAS, DE IGUAL FORMA LAS LETRAS T Y E SE CONECTAN EN LA PARTE SUPERIOR DE LAS MISMAS, POR ÚLTIMO LA LETRA K SE ASEMEJA A UNA FLECHA SEÑALANDO A LA LETRA E. EL DISEÑO REPOSA SOBRE UN FONDO DE COLOR BLANCO. SE REIVINDICA TODO EL DISEÑO EN SU CONJUNTO CON SUS COLORES.

**TRAMITANTE:** SAMUEL DAVID LOPEZ ARAUJO

**Insc. 2025-005691 del 05 DE JUNIO DE 2025**

**SOLICITADA POR:** ABDEL FANAS, AHMAD Domicilio: CALLE BERMUDEZ ENTRE BOLIVAR Y GUEVARA, EDIF. FATIMA, PISO 4, APT. 04, SECTOR CASCO CENTRAL, PUERTO CABELLO, PUERTO CABELLO, EDO. CARABOBO País: VENEZUELA

**SANYO**

**EN CLASE:** 7

**TRAMITANTE:** ABDEL FANAS, AHMAD

**Insc. 2025-005692 del 05 DE JUNIO DE 2025**

**SOLICITADA POR:** ABDEL FANAS, AHMAD Domicilio: CALLE BERMUDEZ ENTRE BOLIVAR Y GUEVARA, EDIF. FATIMA, PISO 4, APT. 04, SECTOR CASCO CENTRAL, PUERTO CABELLO, PUERTO CABELLO, EDO. CARABOBO País: VENEZUELA

**SANYO****EN CLASE:** 9**TRAMITANTE:** ABDEL FANAS, AHMAD**Insc. 2025-005693 del 05 DE JUNIO DE 2025**

**SOLICITADA POR:** ABDEL FANAS, AHMAD Domicilio: CALLE BERMUDEZ ENTRE BOLIVAR Y GUEVARA, EDIF. FATIMA, PISO 4, APT. 04, SECTOR CASCO CENTRAL, PUERTO CABELLO, PUERTO CABELLO, EDO. CARABOBO País: VENEZUELA

**SANYO****EN CLASE:** 11**TRAMITANTE:** ABDEL FANAS, AHMAD**Insc. 2025-005694 del 05 DE JUNIO DE 2025****NOMBRE DE LA MARCA:** GAM

**SOLICITADA POR:** AGUA DE MANANTIAL GLACIAR C.A. Domicilio: CTRA PRINCIPAL CASA GRANJA BRISAS DEL CAMPO, SECTOR LA CULATA ALTA, LA CULATA, MÉRIDA, VENEZUELA. País: VENEZUELA

**EN CLASE:** 32

**DESCRIPCIÓN DE ETIQUETA:** EL DISEÑO CONSISTE EN UNA ETIQUETA CUADRADA DE FONDO AZUL TURQUESA, EN LA CUAL SE OBSERVA LA PALABRA DE FANTASIA GAM, ESCRITA EN LETRA MOLDE, MAYUSCULAS, EN COLOR BLANCO. LA LETRA "A" DEL LOGO SE CARACTERIZA POR SU DISEÑO EN FORMA DE UNA GOTTA DE AGUA, CUYA BASE APARECE INCONCLUSA O DIVIDIDA POR EL TRAZO IRREGULAR DE COLOR AZUL TURQUESA DEL FONDO. SE REIVINDICA EL CONJUNTO DESCRITO.

**TRAMITANTE:** HERRERA LOPEZ RICHARD ANTONIO**Insc. 2025-005702 del 06 DE JUNIO DE 2025**

**SOLICITADA POR:** DARWICH FAKIH FARID Domicilio: VALENCIA - EDO CARABBO País: VENEZUELA

**GIX****EN CLASE:** 25**TRAMITANTE:** BENITEZ ESTRAÑO TULIA**Insc. 2025-005705 del 06 DE JUNIO DE 2025****NOMBRE DE LA MARCA:** SWISSPERS

**SOLICITADA POR:** U.S. COTTON, LLC Domicilio: 531 Cotton Blossom Circle, Gastonia, North Carolina 28054. País: ESTADOS UNIDOS DE AMÉRICA

**swisspers**

**EN CLASE:** 24

**DESCRIPCIÓN DE ETIQUETA:** LA MARCA CONSISTE EN EL TEXTO ESTILIZADO SWISSPERS ESCRITO EN LETRAS DE FORMA CARACTERÍSTICA, EN MINÚSCULAS Y EN COLOR NEGRO. SWISSPERS ES UN NOMBRE DE FANTASÍA, EL CUAL NO TIENE SIGNIFICADO PROPIO NI TRADUCCIÓN AL CASTELLANO. EL CONJUNTO DESCRITO SE ENCUENTRA SOBRE UN FONDO BLANCO. SE REIVINDICA EL CONJUNTO DESCRITO EN SU TOTALIDAD, INCLUYENDO LOS COLORES.

**TRAMITANTE:** ASPRINO SALAS MARIA TERESA

**Insc. 2025-005706 del 06 DE JUNIO DE 2025**

**NOMBRE DE LA MARCA:** BOKITAS LIGIA

**SOLICITADA POR:** DOÑA LIGIA, C.A. Domicilio: CALLE 69 CON AV. 16, C.C. LA CASCADA, NIVEL PB, LOCAL 13, SECTOR BELLA VISTA, MARACAIBO, ESTADO ZULIA País: VENEZUELA

**EN CLASE:** 30

**DESCRIPCIÓN DE ETIQUETA:** EL DISEÑO SE DESCRIBE DE LA FORMA SIGUIENTE: SE PRESENTA DE PRIMERA, EL DIBUJO ANIMADO O LA CARICATURA DE UNA MUJER MAYOR, EN DONDE LOS TRAZOS QUE CONFORMAN EL DIBUJO SON FINOS Y DE COLOR NEGRO, POR LO QUE SE VE QUE, TODO EL DIBUJO DE LA MUJER SE PRESENTA DELINEADO. ASÍ MISMO, LA FIGURA ANIMADA DE LA MUJER, SOLO SE OBSERVA QUE ESTÁ DIBUJADA A PARTIR DE SU CABEZA HASTA LA PARTE ALTA DE SUS HOMBROS. SU CABEZA ESTA LIGERAMENTE INCLINADA HACIA LA IZQUIERDA. LLEVA EL CABELLO CORTO Y LOS CABELLOS SON DE COLOR BLANCO, COMO SI FUERAN CANAS. SU ROSTRO PRESENTA, UNA MIRADA CÁLIDA Y SONRIENTE. LLEVA PUESTO UNOS ZARCILLOS REDONDOS DE COLOR LADRILLO Y ESTÁN DELINEADOS CON UN BORDE FINO DE COLOR NEGRO. TIENE PUESTO UN VESTIDO DE COLOR BLANCO QUE LLEVA ESTAMPADO, DIBUJOS DE UNA VARIEDAD DE FLORES DE COLOR MORADO OSCURO, CON BORDES DE TRAZO MEDIANO DE COLOR NEGRO. JUSTO DEBAJO DE LA FIGURA ANIMADA DE LA MUJER MAYOR, SE PRESENTA EL DIBUJO ANIMADO DE UNA GRAN EMPANADA, QUE SOBREPASA EL TAMAÑO DEL LARGO DEL PECHO DE LA MUJER MAYOR. EL DIBUJO DE LA EMPANADA LLEVA UN COLOR MARRÓN SUPER CLARO, DELINEADO CON UN TRAZO GRUESO DE COLOR NEGRO. LA EMPANADA ESTÁ BIEN DETALLADA, PUES SE PUEDE OBSERVAR UN TRAZO CURVO DE MEDIALUNA O ARCO HACIA ARRIBA QUE SE PRESENTA EN PARALELO CON LOS BORDES DE LA EMPANADA. ESTE TRAZO CURVO ES DE COLOR LADRILLO, Y CON ÉSTE, SE VA DENOTANDO LAS CURVAS QUE DA LA FORMA CLÁSICA DEL BORDE DE UNA EMPANADA. DENTRO DE LA EMPANADA SE PUEDE APRECIAR EL SIGNO SOLICITADO ?BOKITAS LIGIA?, EN DONDE EL TÉRMINO O PALABRA ?BOKITAS?, SE PRESENTA EN LA PARTE SUPERIOR DEL EXTREMO IZQUIERDO DE LA EMPANADA, PARA QUE LUEGO DEBAJO, EN EL EXTREMO INFERIOR DERECHO DE LA EMPANADA SE PRESENTA LA PALABRA ?LIGIA?. AMBAS PALABRAS O TÉRMINOS SE ENCUENTRAN ESCRITAS CON LETRAS DE TIPO BRUSH SCRIPT MT, EN FORMA DE TÍTULO, ES DECIR, LA PRIMERA LETRA DE CADA PALABRA VA EN MAYÚSCULAS Y LAS SIGUIENTES SON MINÚSCULAS. LOS TRAZOS DE LAS LETRAS SON GRUESOS, DE COLOR BLANCO Y DELINEADAS CON UN FINO BORDE DE COLOR NEGRO. TODO EL DISEÑO DESCRITO, ESTÁ CONTENIDO EN UN FONDO DE COLOR BLANCO. SE REIVINDICA EL CONJUNTO DESCRITO Y LOS COLORES SEÑALADOS CONFORME A LOS FACSIMILES QUE SE ACOMPAÑAN, NO SE REIVINDICA PROTECCIÓN NI EXCLUSIVIDAD ALGUNA, SOBRE LOS TÉRMINOS GENÉRICOS INDIVIDUALMENTE CONSIDERADOS.



**TRAMITANTE:** ENRIQUE J. CHEANG VERA - MARIANELLA MONTILLA RIOS

Insc. 2025-005713 del 06 DE JUNIO DE 2025

**NOMBRE DE LA MARCA:** MDJ

**SOLICITADA POR:** MULTIMEDIA DJ 10 C.A Domicilio: CARACAS DF País: VENEZUELA



**EN CLASE:** 9

**DESCRIPCIÓN DE ETIQUETA:** SE TRATA DE UNA ETIQUETA DE FONDO BLANCO, CON DIVERSOS TRAZOS GRUESOS QUE CREAN LA FORMA DE UN TRIANGULO APUNTANDO HACIA LA DERECHA EN COLOR VERDE. AL LADO DERECHO LAS LETRAS MDJ, EN TRAZO GRUESO Y EN COLOR NEGRO. SE REIVINDICA EL CONJUNTO DESCRITO.

**TRAMITANTE:** JORGE ELIECER ALCOCER NAVARRO

Insc. 2025-005715 del 06 DE JUNIO DE 2025

**NOMBRE DE LA MARCA:** ALCAPLUS

**SOLICITADA POR:** ALCAPLUS GROUP SAS Domicilio: Floridablanca, Santander País: COLOMBIA

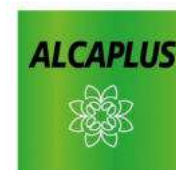

**EN CLASE:** 5

**DESCRIPCIÓN DE ETIQUETA:** LA IMAGEN CONSTA DE LA PALABRA ALCAPLUS ESCRITA EN MAYÚSCULAS, DE COLOR NEGRO. EL FONDO ES DE COLOR VERDE DEGRADADO, QUE VA DE UN TONO MÁS CLARO A UNO MÁS OSCURO. EN LA PARTE INFERIOR SE OBSERVA UN SÍMBOLO BLANCO CON DISEÑO FLORAL SIMÉTRICO. ESTÁ FORMADO POR HOJAS Y FORMAS ELÍPTICAS ENTRELAZADAS, CREANDO UNA FIGURA QUE PUEDE EVOCAR UNA FLOR O UNA MANDALA. ALCAPLUS ES UNA PALABRA DE FANTASÍA. SE REIVINDICA EL CONJUNTO DESCRITO.

**TRAMITANTE:** QUIJADA TORRES NEXCYS ORIANA

Insc. 2025-005717 del 06 DE JUNIO DE 2025

**NOMBRE DE LA MARCA:** CURREN

**SOLICITADA POR:** TIENDAS LA REBAJA C.A Domicilio: CALLE RAMIREZ LOCAL NRO 62 SECTOR EL CENTRO DE SAN FELIX CIUDAD GUAYANA BOLIVAR País: VENEZUELA



**EN CLASE:** 14

**DESCRIPCIÓN DE ETIQUETA:** EL SIGNO SOLICITADO ESTÁ COMPUESTO POR LA PALABRA DE FANTASÍA CURREN, ESCRITA DE LA SIGUIENTE MANERA: LA LETRA C, TIPO MOLDE MAYÚSCULA, SOBREPUESTA A UN CUADRADO DE COLOR ROJO. EL RESTO DE LAS LETRAS DE LA PALABRA, ESCRITAS TAMBIÉN EN LETRA MOLDE MAYÚSCULA COLOR BLANCO. TODOS ESTOS ELEMENTOS SE PLASMAN SOBRE UN FONDO COLOR NEGRO. ES IMPORTANTE SEÑALAR, QUE SE PRETENDEN REIVINDICAR DERECHOS SOBRE LA COMBINACIÓN DE ELEMENTOS LITERALES, GRÁFICOS, FORMAS Y COLORES EN LOS QUE SE PRESENTA LA ETIQUETA. LA PARTE DENOMINATIVA DEL SIGNO SOLICITADO, ESTÁ CONSTITUIDA POR UNA PALABRA DE FANTASÍA, QUE NO TIENE NINGÚN SIGNIFICADO NI TRADUCCIÓN AL CASTELLANO.

**TRAMITANTE:** MIKER ALEXANDER CEBALLOS QUINTERO

**Insc. 2025-005718 del 06 DE JUNIO DE 2025**

**SOLICITADA POR:** B. Braun Melsungen AG Domicilio: Carl-Braun Strasse 1, 34212 Melsungen País: ALEMANIA

**STIMUPLEX****EN CLASE:** 10**TRAMITANTE:** DANA RUTH BENTATA - BENTATA KAREL - BEYER, ANETTE M**Insc. 2025-005720 del 06 DE JUNIO DE 2025**

**SOLICITADA POR:** SUPERFORM CHEMISTRIES MAURITIUS LIMITED Domicilio: 6th Floor, HARBOUR FRONT BUILDING, PRESIDENT JOHN KENNEDY STREET, PORT LOUIS País: MAURICIO

**EN CLASE:** 1

**DESCRIPCIÓN DE ETIQUETA:** CONSISTE EN UNA ETIQUETA RECTANGULAR CON FONDO BLANCO EQUIVALENTE AL CÓDIGO HEX #FFFFFF QUE SE COMPONE DE CUATRO FIGURAS GEOMÉTRICAS ABSTRACTAS, ESTILIZADAS Y DE COLOR DISTINTO, DISPUESTAS HORIZONTALMENTE DE IZQUIERDA A DERECHA CON EL MISMO TAMAÑO. TODAS LAS FIGURAS PRESENTAN UNA ESTÉTICA CONSTRUIDA A PARTIR DE BLOQUES RECTANGULARES, LO QUE LES CONFIERE UNA APARIENCIA GEOMÉTRICA Y MODULAR. LA PRIMERA FIGURA, UBICADA EN EL EXTREMO IZQUIERDO, EVOCA UN TRIÁNGULO EQUILÁTERO, CON UNA BASE INFERIOR CONSTRUIDA POR BLOQUES RECTANGULARES QUE FORMAN UN CONTORNO GRUESO Y DOS LADOS QUE ASCIENDEN Y CONVERGEN EN UN VÉRTICE SUPERIOR, CONSTRUIDO CON BLOQUES COLOR AZUL OSCURO EQUIVALENTE AL CÓDIGO HEX #6E68AA HACIA EL AZUL CELESTE EQUIVALENTE AL CÓDIGO HEX #74C0E9 QUE SE INTENSIFICA HACIA LOS BORDES Y CON UN ESPACIO INTERIOR BLANCO EQUIVALENTE AL CÓDIGO HEX #FFFFFF. LA SEGUNDA FIGURA A SU DERECHA (DE IZQUIERDA A DERECHA) PRESENTA SU FORMA CUADRADA CON BLOQUES DISPUESTOS EN LOS CUATRO LADOS, DEJANDO UN ESPACIO CENTRAL CUADRADO EN COLOR BLANCO EQUIVALENTE AL CÓDIGO HEX #FFFFFF Y LOS BLOQUES MUESTRAN UNA GRADACIÓN DE COLOR QUE VA DESDE EL VIOLETA OSCURO EQUIVALENTE AL CÓDIGO HEX #74499A HASTA EL AZUL CELESTE EQUIVALENTE AL CÓDIGO HEX #ABD4D2 HACIA SUS EXTREMOS. LA TERCERA FIGURA (DE IZQUIERDA A DERECHA), ADOPTA UNA FORMA PENTAGONAL CON CINCO BLOQUES DISPUESTOS DE MANERA QUE FORMAN UN PENTÁGONO CON UN ESPACIO CENTRAL DE COLOR BLANCO EQUIVALENTE AL CÓDIGO HEX #FFFFFF, UTILIZANDO TONOS QUE VAN DESDE EL COLOR AZUL CELESTE EQUIVALENTE AL CÓDIGO HEX #A0C4E6 Y SE VA INTENSIFICANDO HASTA EL COLOR ROJO EQUIVALENTE AL CÓDIGO HEX #EC3D5B. FINALMENTE, LA CUARTA FIGURA (DE IZQUIERDA A DERECHA) ESTÁ COMPUESTA POR UN HEXÁGONO FORMADO POR SEIS BLOQUES DISPUESTOS PERIMETRALMENTE ALREDEDOR DE UN ESPACIO CENTRAL BLANCO EQUIVALENTE AL CÓDIGO HEX #FFFFFF, EMPLEANDO EL COLOR AMARILLO EQUIVALENTE AL CÓDIGO HEX #F7C122 QUE SE INTENSIFICAN EN LOS BORDES EXTERIORES DE CADA BLOQUE, HASTA EL AZUL CELESTE EQUIVALENTE AL CÓDIGO HEX #A0C4E6. LAS CUATRO FIGURAS MANTIENEN UNA ALINEACIÓN HORIZONTAL Y UN ESPACIADO VISUALMENTE SIMILAR. SE REIVINDICA EL CONJUNTO Y LOS COLORES DESCRITOS.

**TRAMITANTE:** LINARES ALLOCA MARLIN ENEIDA**Insc. 2025-005721 del 06 DE JUNIO DE 2025**

**SOLICITADA POR:** SUPERFORM CHEMISTRIES MAURITIUS LIMITED Domicilio: 6th Floor, HARBOUR FRONT BUILDING, PRESIDENT JOHN KENNEDY STREET, PORT LOUIS País: VENEZUELA

**EN CLASE: 2**

**DESCRIPCIÓN DE ETIQUETA:** CONSISTE EN UNA ETIQUETA RECTANGULAR CON FONDO BLANCO EQUIVALENTE AL CÓDIGO HEX #FFFFFF QUE SE COMPONE DE CUATRO FIGURAS GEOMÉTRICAS ABSTRACTAS, ESTILIZADAS Y DE COLOR DISTINTO, DISPUESTAS HORIZONTALMENTE DE IZQUIERDA A DERECHA CON EL MISMO TAMAÑO. TODAS LAS FIGURAS PRESENTAN UNA ESTÉTICA CONSTRUIDA A PARTIR DE BLOQUES RECTANGULARES, LO QUE LES CONFIERE UNA APARIENCIA GEOMÉTRICA Y MODULAR. LA PRIMERA FIGURA, UBICADA EN EL EXTREMO IZQUIERDO, EVOCA UN TRIÁNGULO EQUILÁTERO, CON UNA BASE INFERIOR CONSTRUIDA POR BLOQUES RECTANGULARES QUE FORMAN UN CONTORNO GRUESO Y DOS LADOS QUE ASCIENDEN Y CONVERGEN EN UN VÉRTICE SUPERIOR, CONSTRUIDO CON BLOQUES COLOR AZUL OSCURO EQUIVALENTE AL CÓDIGO HEX #6E68AA HACIA EL AZUL CELESTE EQUIVALENTE AL CÓDIGO HEX #74C0E9 QUE SE INTENSIFICA HACIA LOS BORDES Y CON UN ESPACIO INTERIOR BLANCO EQUIVALENTE AL CÓDIGO HEX #FFFFFF. LA SEGUNDA FIGURA A SU DERECHA (DE IZQUIERDA A DERECHA) PRESENTA SU FORMA CUADRADA CON BLOQUES DISPUESTOS EN LOS CUATRO LADOS, DEJANDO UN ESPACIO CENTRAL CUADRADO EN COLOR BLANCO EQUIVALENTE AL CÓDIGO HEX #FFFFFF Y LOS BLOQUES MUESTRAN UNA GRADACIÓN DE COLOR QUE VA DESDE EL VIOLETA OSCURO EQUIVALENTE AL CÓDIGO HEX #74499A HASTA EL AZUL CELESTE EQUIVALENTE AL CÓDIGO HEX #ABD4D2 HACIA SUS EXTREMOS. LA TERCERA FIGURA (DE IZQUIERDA A DERECHA), ADOPTA UNA FORMA PENTAGONAL CON CINCO BLOQUES DISPUESTOS DE MANERA QUE FORMAN UN PENTÁGONO CON UN ESPACIO CENTRAL DE COLOR BLANCO EQUIVALENTE AL CÓDIGO HEX #FFFFFF, UTILIZANDO TONOS QUE VAN DESDE EL COLOR AZUL CELESTE EQUIVALENTE AL CÓDIGO HEX #A0C4E6 Y SE VA INTENSIFICANDO HASTA EL COLOR ROJO EQUIVALENTE AL CÓDIGO HEX #EC3D5B. FINALMENTE, LA CUARTA FIGURA (DE IZQUIERDA A DERECHA) ESTÁ COMPUESTA POR UN HEXÁGONO FORMADO POR SEIS BLOQUES DISPUESTOS PERIMETRALMENTE ALREDEDOR DE UN ESPACIO CENTRAL BLANCO EQUIVALENTE AL CÓDIGO HEX #FFFFFF, EMPLEANDO EL COLOR AMARILLO EQUIVALENTE AL CÓDIGO HEX #F7C122 QUE SE INTENSIFICAN EN LOS BORDES EXTERIORES DE CADA BLOQUE, HASTA EL AZUL CELESTE EQUIVALENTE AL CÓDIGO HEX #A0C4E6. LAS CUATRO FIGURAS MANTIENEN UNA ALINEACIÓN HORIZONTAL Y UN ESPACIADO VISUALMENTE SIMILAR. SE REIVINDICA EL CONJUNTO Y LOS COLORES DESCRITOS.

**TRAMITANTE:** LINARES ALLOCA MARLIN ENEIDA

---

**Insc. 2025-005722 del 06 DE JUNIO DE 2025**

**SOLICITADA POR:** SUPERFORM CHEMISTRIES MAURITIUS LIMITED Domicilio: 6th Floor, HARBOUR FRONT BUILDING, PRESIDENT JOHN KENNEDY STREET, PORT LOUIS País: VENEZUELA

**EN CLASE: 3**

**DESCRIPCIÓN DE ETIQUETA:** CONSISTE EN UNA ETIQUETA RECTANGULAR CON FONDO BLANCO EQUIVALENTE AL CÓDIGO HEX #FFFFFF QUE SE COMPONE DE CUATRO FIGURAS GEOMÉTRICAS ABSTRACTAS, ESTILIZADAS Y DE COLOR DISTINTO, DISPUESTAS HORIZONTALMENTE DE IZQUIERDA A DERECHA CON EL MISMO TAMAÑO. TODAS LAS FIGURAS PRESENTAN UNA ESTÉTICA CONSTRUIDA A PARTIR DE BLOQUES RECTANGULARES, LO QUE LES CONFIERE UNA APARIENCIA GEOMÉTRICA Y MODULAR. LA PRIMERA FIGURA, UBICADA EN EL EXTREMO IZQUIERDO, EVOCA UN TRIÁNGULO EQUILÁTERO, CON UNA BASE INFERIOR CONSTRUIDA POR BLOQUES RECTANGULARES QUE FORMAN UN CONTORNO GRUESO Y DOS LADOS QUE ASCIENDEN Y CONVERGEN EN UN VÉRTICE SUPERIOR, CONSTRUIDO CON

BLOQUES COLOR AZUL OSCURO EQUIVALENTE AL CÓDIGO HEX #6E68AA HACIA EL AZUL CELESTE EQUIVALENTE AL CÓDIGO HEX #74C0E9 QUE SE INTENSIFICA HACIA LOS BORDES Y CON UN ESPACIO INTERIOR BLANCO EQUIVALENTE AL CÓDIGO HEX #FFFFFF. LA SEGUNDA FIGURA A SU DERECHA (DE IZQUIERDA A DERECHA) PRESENTA SU FORMA CUADRADA CON BLOQUES DISPUESTOS EN LOS CUATRO LADOS, DEJANDO UN ESPACIO CENTRAL CUADRADO EN COLOR BLANCO EQUIVALENTE AL CÓDIGO HEX #FFFFFF Y LOS BLOQUES MUESTRAN UNA GRADACIÓN DE COLOR QUE VA DESDE EL VIOLETA OSCURO EQUIVALENTE AL CÓDIGO HEX #74499A HASTA EL AZUL CELESTE EQUIVALENTE AL CÓDIGO HEX #ABD4D2 HACIA SUS EXTREMOS. LA TERCERA FIGURA (DE IZQUIERDA A DERECHA), ADOPTA UNA FORMA PENTAGONAL CON CINCO BLOQUES DISPUESTOS DE MANERA QUE FORMAN UN PENTÁGONO CON UN ESPACIO CENTRAL DE COLOR BLANCO EQUIVALENTE AL CÓDIGO HEX #FFFFFF, UTILIZANDO TONOS QUE VAN DESDE EL COLOR AZUL CELESTE EQUIVALENTE AL CÓDIGO HEX #A0C4E6 Y SE VA INTENSIFICANDO HASTA EL COLOR ROJO EQUIVALENTE AL CÓDIGO HEX #EC3D5B. FINALMENTE, LA CUARTA FIGURA (DE IZQUIERDA A DERECHA) ESTÁ COMPUESTA POR UN HEXÁGONO FORMADO POR SEIS BLOQUES DISPUESTOS PERIMETRALMENTE ALREDEDOR DE UN ESPACIO CENTRAL BLANCO EQUIVALENTE AL CÓDIGO HEX #FFFFFF, EMPLEANDO EL COLOR AMARILLO EQUIVALENTE AL CÓDIGO HEX #F7C122 QUE SE INTENSIFICAN EN LOS BORDES EXTERIORES DE CADA BLOQUE, HASTA EL AZUL CELESTE EQUIVALENTE AL CÓDIGO HEX #A0C4E6. LAS CUATRO FIGURAS MANTIENEN UNA ALINEACIÓN HORIZONTAL Y UN ESPACIADO VISUALMENTE SIMILAR. SE REIVINDICA EL CONJUNTO Y LOS COLORES DESCRITOS.

**TRAMITANTE:** LINARES ALLOCA MARLIN ENEIDA

---

**Insc. 2025-005723 del 06 DE JUNIO DE 2025**

**SOLICITADA POR:** SUPERFORM CHEMISTRIES MAURITIUS LIMITED Domicilio: 6th Floor, HARBOUR FRONT BUILDING, PRESIDENT JOHN KENNEDY STREET, PORT LOUIS País: VENEZUELA

**EN CLASE:** 4

**DESCRIPCIÓN DE ETIQUETA:** CONSISTE EN UNA ETIQUETA RECTANGULAR CON FONDO BLANCO EQUIVALENTE AL CÓDIGO HEX #FFFFFF QUE SE COMPONE DE CUATRO FIGURAS GEOMÉTRICAS ABSTRACTAS, ESTILIZADAS Y DE COLOR DISTINTO, DISPUESTAS HORIZONTALMENTE DE IZQUIERDA A DERECHA CON EL MISMO TAMAÑO. TODAS LAS FIGURAS PRESENTAN UNA ESTÉTICA CONSTRUIDA A PARTIR DE BLOQUES RECTANGULARES, LO QUE LES CONFIERE UNA APARIENCIA GEOMÉTRICA Y MODULAR. LA PRIMERA FIGURA, UBICADA EN EL EXTREMO IZQUIERDO, EVOCA UN TRIÁNGULO EQUILÁTERO, CON UNA BASE INFERIOR CONSTRUIDA POR BLOQUES RECTANGULARES QUE FORMAN UN CONTORNO GRUESO Y DOS LADOS QUE ASCIENDEN Y CONVERGEN EN UN VÉRTICE SUPERIOR, CONSTRUIDO CON BLOQUES COLOR AZUL OSCURO EQUIVALENTE AL CÓDIGO HEX #6E68AA HACIA EL AZUL CELESTE EQUIVALENTE AL CÓDIGO HEX #74C0E9 QUE SE INTENSIFICA HACIA LOS BORDES Y CON UN ESPACIO INTERIOR BLANCO EQUIVALENTE AL CÓDIGO HEX #FFFFFF. LA SEGUNDA FIGURA A SU DERECHA (DE IZQUIERDA A DERECHA) PRESENTA SU FORMA CUADRADA CON BLOQUES DISPUESTOS EN LOS CUATRO LADOS, DEJANDO UN ESPACIO CENTRAL CUADRADO EN COLOR BLANCO EQUIVALENTE AL CÓDIGO HEX #FFFFFF Y LOS BLOQUES MUESTRAN UNA GRADACIÓN DE COLOR QUE VA DESDE EL VIOLETA OSCURO EQUIVALENTE AL CÓDIGO HEX #74499A HASTA EL AZUL CELESTE EQUIVALENTE AL CÓDIGO HEX #ABD4D2 HACIA SUS EXTREMOS. LA TERCERA FIGURA (DE IZQUIERDA A DERECHA), ADOPTA UNA FORMA PENTAGONAL CON CINCO BLOQUES DISPUESTOS DE MANERA QUE FORMAN UN PENTÁGONO CON UN ESPACIO CENTRAL DE COLOR BLANCO EQUIVALENTE AL CÓDIGO HEX #FFFFFF,



UTILIZANDO TONOS QUE VAN DESDE EL COLOR AZUL CELESTE EQUIVALENTE AL CÓDIGO HEX #A0C4E6 Y SE VA INTENSIFICANDO HASTA EL COLOR ROJO EQUIVALENTE AL CÓDIGO HEX #EC3D5B. FINALMENTE, LA CUARTA FIGURA (DE IZQUIERDA A DERECHA) ESTÁ COMPUESTA POR UN HEXÁGONO FORMADO POR SEIS BLOQUES DISPUESTOS PERIMETRALMENTE ALREDEDOR DE UN ESPACIO CENTRAL BLANCO EQUIVALENTE AL CÓDIGO HEX #FFFFFF, EMPLEANDO EL COLOR AMARILLO EQUIVALENTE AL CÓDIGO HEX#F7C122QUE SE INTENSIFICAN EN LOS BORDES EXTERIORES DE CADA BLOQUE, HASTA EL AZUL CELESTE EQUIVALENTE AL CÓDIGO HEX #A0C4E6. LAS CUATRO FIGURAS MANTIENEN UNA ALINEACIÓN HORIZONTAL Y UN ESPACIADO VISUALMENTE SIMILAR. SE REIVINDICA EL CONJUNTO Y LOS COLORES DESCRITOS.

**TRAMITANTE:** LINARES ALLOCA MARLIN ENEIDA

**Insc. 2025-005724 del 06 DE JUNIO DE 2025**

**SOLICITADA POR:** SUPERFORM CHEMISTRIES MAURITIUS LIMITED Domicilio: 6th Floor, HARBOUR FRONT BUILDING, PRESIDENT JOHN KENNEDY STREET, PORT LOUIS País: VENEZUELA

**EN CLASE:** 5

**DESCRIPCIÓN DE ETIQUETA:** CONSISTE EN UNA ETIQUETA RECTANGULAR CON FONDO BLANCO EQUIVALENTE AL CÓDIGO HEX #FFFFFF QUE SE COMPONE DE CUATRO FIGURAS GEOMÉTRICAS ABSTRACTAS, ESTILIZADAS Y DE COLOR DISTINTO, DISPUESTAS HORIZONTALMENTE DE IZQUIERDA A DERECHA CON EL MISMO TAMAÑO. TODAS LAS FIGURAS PRESENTAN UNA ESTÉTICA CONSTRUIDA A PARTIR DE BLOQUES RECTANGULARES, LO QUE LES CONFIERE UNA APARIENCIA GEOMÉTRICA Y MODULAR. LA PRIMERA FIGURA, UBICADA EN EL EXTREMO IZQUIERDO, EVOCA UN TRIÁNGULO EQUILÁTERO, CON UNA BASE INFERIOR CONSTRUIDA POR BLOQUES RECTANGULARES QUE FORMAN UN CONTORNO GRUESO Y DOS LADOS QUE ASCIENDEN Y CONVERGEN EN UN VÉRTICE SUPERIOR, CONSTRUIDO CON BLOQUES COLOR AZUL OSCURO EQUIVALENTE AL CÓDIGO HEX #6E68AA HACIA EL AZUL CELESTE EQUIVALENTE AL CÓDIGO HEX #74C0E9 QUE SE INTENSIFICA HACIA LOS BORDES Y CON UN ESPACIO INTERIOR BLANCO EQUIVALENTE AL CÓDIGO HEX #FFFFFF. LA SEGUNDA FIGURA A SU DERECHA (DE IZQUIERDA A DERECHA) PRESENTA SU FORMA CUADRADA CON BLOQUES DISPUESTOS EN LOS CUATRO LADOS, DEJANDO UN ESPACIO CENTRAL CUADRADO EN COLOR BLANCO EQUIVALENTE AL CÓDIGO HEX #FFFFFF Y LOS BLOQUES MUESTRAN UNA GRADACIÓN DE COLOR QUE VA DESDE EL VIOLETA OSCURO EQUIVALENTE AL CÓDIGO HEX #74499A HASTA EL AZUL CELESTE EQUIVALENTE AL CÓDIGO HEX #ABD4D2 HACIA SUS EXTREMOS. LA TERCERA FIGURA (DE IZQUIERDA A DERECHA), ADOPTA UNA FORMA PENTAGONAL CON CINCO BLOQUES DISPUESTOS DE MANERA QUE FORMAN UN PENTÁGONO CON UN ESPACIO CENTRAL DE COLOR BLANCO EQUIVALENTE AL CÓDIGO HEX #FFFFFF, UTILIZANDO TONOS QUE VAN DESDE EL COLOR AZUL CELESTE EQUIVALENTE AL CÓDIGO HEX #A0C4E6 Y SE VA INTENSIFICANDO HASTA EL COLOR ROJO EQUIVALENTE AL CÓDIGO HEX #EC3D5B. FINALMENTE, LA CUARTA FIGURA (DE IZQUIERDA A DERECHA) ESTÁ COMPUESTA POR UN HEXÁGONO FORMADO POR SEIS BLOQUES DISPUESTOS PERIMETRALMENTE ALREDEDOR DE UN ESPACIO CENTRAL BLANCO EQUIVALENTE AL CÓDIGO HEX #FFFFFF, EMPLEANDO EL COLOR AMARILLO EQUIVALENTE AL CÓDIGO HEX#F7C122QUE SE INTENSIFICAN EN LOS BORDES EXTERIORES DE CADA BLOQUE, HASTA EL AZUL CELESTE EQUIVALENTE AL CÓDIGO HEX #A0C4E6. LAS CUATRO FIGURAS MANTIENEN UNA ALINEACIÓN HORIZONTAL Y UN ESPACIADO VISUALMENTE SIMILAR. SE REIVINDICA EL CONJUNTO Y LOS COLORES DESCRITOS.

**TRAMITANTE:** LINARES ALLOCA MARLIN ENEIDA

**Insc. 2025-005725 del 06 DE JUNIO DE 2025**

**SOLICITADA POR:** CROMA-PHARMA GESELLSCHAFT M.B.H. Domicilio: Industriezeile 6 - 2100 Leobendorf, País: AUSTRIA

**CROMA REVITALIS****EN CLASE:** 5

**TRAMITANTE:** TROCONIS PAREJO PAULA EMILIA - LINARES ALLOCA MARLIN ENEIDA - IVONNE GONCALVES DE SCHWARTZ

**Insc. 2025-005726 del 06 DE JUNIO DE 2025**

**SOLICITADA POR:** CROMA-PHARMA GESELLSCHAFT M.B.H. Domicilio: Industriezeile 6 - 2100 Leobendorf, País: AUSTRIA

**CROMA REVITALIS****EN CLASE:** 10

**TRAMITANTE:** TROCONIS PAREJO PAULA EMILIA - LINARES ALLOCA MARLIN ENEIDA - IVONNE GONCALVES DE SCHWARTZ

**Insc. 2025-005727 del 06 DE JUNIO DE 2025**

**NOMBRE DE LA MARCA:** AYELET

**SOLICITADA POR:** COMERCIALIZADORA LA FRANCESA 987, C.A. Domicilio: AV URDANETA, SALVADOR DE LEON A ROMUALDA EDIF. MINI CENTRO YAMIN. PISO 2 LOCAL S/N SECTOR CATEDRAL CARACAS DTTO. CAPITAL ZONA POSTAL 101 País: VENEZUELA

**EN CLASE:** 3

**DESCRIPCIÓN DE ETIQUETA:** CONSISTE EN LA SILUETA DE UNA GACELA, DE COLOR DORADO. DEBAJO DE LA IMAGEN SE LEE LA PALABRA AYELEY (PALABRA DE FANTASIA), EN MAYÚSCULAS, LETRA MOLDE, DE COLOR DORADO. SE REIVINDICA EL CONJUNTO ANTES DESCRITO.

**TRAMITANTE:** DANIEL ALEJANDRO ARANGO GIRALDO

**Insc. 2025-005730 del 06 DE JUNIO DE 2025**

**SOLICITADA POR:** LABORATORIOS CHERRY S.A., Domicilio: Juan Benito Blanco 1255 Apto 501, Montevideo, Uruguay. País: URUGUAY

**ENDECTO PLUS****EN CLASE:** 5

**TRAMITANTE:** ELIAS, LUIS FRANCISCO - MARIO J. HERIZE - MARIA ELENA SERRATTI M. - MELANIE J. BATENBURG

**Insc. 2025-005731 del 06 DE JUNIO DE 2025**

**SOLICITADA POR:** Guangdong Songna Underwear Co., Ltd. Domicilio: No. 2, Shenyang Industrial Zone, Shenyang Avenue, Gurao Town, Chaoyang District, Shantou City, Guangdong Province China País: CHINA

**SONGNA****EN CLASE:** 25

**TRAMITANTE:** ELIAS, LUIS FRANCISCO - JOSE OVIDIO SALGUEIRO ARAUJO - MARIA ELENA SERRATTI M. - HERIZE MARIO JOSE

**Insc. 2025-005732 del 06 DE JUNIO DE 2025**

**NOMBRE DE LA MARCA:** HERO. MIGHTY PATCH

**SOLICITADA POR:** CHURCH & DWIGHT CO., INC. Domicilio: 500 CHARLES EWING BOULEVARD, EWING, NUEVA JERSEY 08628. País: ESTADOS UNIDOS DE AMÉRICA

**Hero.****MIGHTY  
PATCH**

**EN CLASE: 3**

**DESCRIPCIÓN DE ETIQUETA:** CONSISTE EN UN DISEÑO EN EL CUAL SE LEE 'HERO. MIGHTY PATCH' (HÉROE PODEROSO PARCHÉ) EN LETRAS DE COLOR NEGRO; CON LA PARTICULARIDAD QUE EL TEXTO ESTÁ DISTRIBUIDO EN TRES NIVELES (JUSTIFICADO A LA IZQUIERDA), Y EL ESPACIO ENTRE EL PRIMER Y SEGUNDO NIVEL ES MUCHO MAYOR EN COMPARACIÓN CON EL DE LOS DOS ÚLTIMOS. EN EL PRIMER NIVEL SE OBSERVA 'HERO.' EN LETRAS DE TRAZO GRUESO Y EN MINÚSCULA (CON EXCEPCIÓN DE LA PRIMERA LETRA). EN EL SEGUNDO NIVEL SE LEE 'MIGHTY' EN LETRAS DE TRAZO GRUESO Y EN MAYÚSCULAS; CON LA PARTICULARIDAD QUE ESTÁS LETRAS SON DE MAYOR TAMAÑO EN COMPARACIÓN CON LAS DEL PRIMER NIVEL. EN EL TERCER NIVEL ESTÁ 'PATCH' EN LETRAS DE TRAZO FINO Y EN MAYÚSCULAS; CON LA PARTICULARIDAD QUE EL TAMAÑO DE LAS LETRAS EN SIMILAR A LAS DEL SEGUNDO NIVEL. SE REIVINDICA EL CONJUNTO ANTERIORMENTE DESCRITO Y LOS COLORES ANTES MENCIONADOS. NO SE REIVINDICA POR SEPARADO LOS TÉRMINOS GENÉRICOS Y/O ALUSIVOS AL PRODUCTO, TALES COMO 'PATCH', PERO SI EN SU CONJUNTO Y SEGÚN LO DISPUESTO EN LA IMAGEN.

**TRAMITANTE:** RAFAEL ERNESTO ORTIN PEROZO - MANUEL POLANCO FERNANDEZ - MARIA AUXILIADORA JURADO INFANTE - LUIS ALEJANDRO HENRIQUEZ - ANNET ANGULO CELIS - GUILLERMO ALBERTO LOPEZ ZAMBRANO

**Insc. 2025-005734 del 06 DE JUNIO DE 2025**

**SOLICITADA POR:** VECOFLEX, C.A. Domicilio: CTRA NAC. CAGUA-LA VILLA LOCAL C.C. EMPRESARIAL PARRA DIAZ GALPON NRO 04 ZONA IND. CAGUA EDO. ARAGUA CAGUA ARAGUA. País: VENEZUELA

**VECOPOWER****EN CLASE: 17**

**TRAMITANTE:** GONZALEZ RODRIGUEZ LUIS CERVANDO

**Insc. 2025-005735 del 06 DE JUNIO DE 2025**

**SOLICITADA POR:** VECOFLEX, C.A. Domicilio: CTRA NAC. CAGUA-LA VILLA LOCAL C.C. EMPRESARIAL PARRA DIAZ GALPON NRO 04 ZONA IND. CAGUA EDO. ARAGUA CAGUA ARAGUA. País: VENEZUELA

**VECOMAX****EN CLASE: 17**

**TRAMITANTE:** GONZALEZ RODRIGUEZ LUIS CERVANDO

**Insc. 2025-005736 del 06 DE JUNIO DE 2025**

**SOLICITADA POR:** VECOFLEX, C.A. Domicilio: CTRA NAC. CAGUA-LA VILLA LOCAL C.C. EMPRESARIAL PARRA DIAZ GALPON NRO 04 ZONA IND. CAGUA EDO. ARAGUA CAGUA ARAGUA. País: VENEZUELA

**VECOEXTREME****EN CLASE: 17**

**TRAMITANTE:** GONZALEZ RODRIGUEZ LUIS CERVANDO

**Insc. 2025-005737 del 06 DE JUNIO DE 2025**

**SOLICITADA POR:** VECOFLEX, C.A. Domicilio: CTRA NAC. CAGUA-LA VILLA LOCAL C.C. EMPRESARIAL PARRA DIAZ GALPON NRO 04 ZONA IND. CAGUA EDO. ARAGUA CAGUA ARAGUA. País: VENEZUELA

**VECOTRACK**

**EN CLASE:** 17

**TRAMITANTE:** GONZALEZ RODRIGUEZ LUIS CERVANDO

**Insc. 2025-005739 del 06 DE JUNIO DE 2025**

**SOLICITADA POR:** KAPELACT C.A Domicilio: CALLE PRINCIPAL CASA PARCELAMIENTO INDUSTRIAL ESPEMAR NRO P.I 15 SECTOR LOS CERRITOS CARRIZAL MIRANDA País: VENEZUELA

**EHDEN**

**EN CLASE:** 32

**TRAMITANTE:** KARAM PISAPIA CARLOS EDUARDO

**Insc. 2025-005745 del 09 DE JUNIO DE 2025**

**NOMBRE DE LA MARCA:** GLOWYN

**SOLICITADA POR:** LUISAMAR SUBERO ROJAS Domicilio: CALLE LA PEÑA, QUINTA NRO. 102, URBANIZACIÓN PASO REAL, CHARALLAVE, MUNICIPIO CRISTÓBAL ROJAS DEL ESTADO BOLIVARIANO DE MIRANDA ZONA POSTAL 1210. País: VENEZUELA



**EN CLASE:** 3

**DESCRIPCIÓN DE ETIQUETA:** SE TRATA DE UNA ETIQUETA DE FONDO BLANCO DONDE SE LEE EL TÉRMINO GLOWYN QUE TRADUCIDO DEL INGLÉS AL ESPAÑOL SIGNIFICA RESPLANDOR, ESCRITA EN LETRAS DE MOLDE DE TRAZO GRUESO TIPO CURSIVA CON UNA GRAFÍA PARTICULAR EN MINÚSCULAS Y COLOR ROSA BRILLANTE INTENSO. SE REIVINDICA EL TÉRMINO Y LOS COLORES DESCRITOS.

**TRAMITANTE:** LUISAMAR SUBERO ROJAS

**Insc. 2025-005751 del 09 DE JUNIO DE 2025**

**NOMBRE DE LA MARCA:** SHOWORLD

**SOLICITADA POR:** HANGZHOU LIUYUEHE TRADING CO., LTD. Domicilio: Room 1203, Sanxin Ginza, No. 260 Taipingmenzhi Street, Jianggan District, Hangzhou, Zhejiang, China. País: CHINA



**EN CLASE:** 3

**DESCRIPCIÓN DE ETIQUETA:** EL SIGNO QUE SE PRESENTA A CONTINUACIÓN SE ENCUENTRA CONFORMADO POR LA PALABRA EN INGLÉS «SHOWORLD» LA CUAL, TRADUCIDA AL IDIOMA CASTELLANO SIGNIFICA «MUNDO DEL ESPECTÁCULO», ESCRITA EN LETRAS MINÚSCULAS, A EXCEPCIÓN DE LA LETRA «S» INICIAL, LA CUAL, SE ENCUENTRA ESCRITA EN MAYÚSCULA, DE MOLDE, DE COLOR ROSADO, DE TRAZOS GRUESOS, CON UNA TIPOGRAFÍA ESPECIAL, POSICIONADA DE FORMA HORIZONTAL, SOBRE UN FONDO DE COLOR BLANCO. LA LETRA «W» ESTÁ ESCRITA DE COLOR BLANCO, POSICIONADA SOBRE UNA FIGURA HORIZONTAL DE COLOR ROSADO. SE REIVINDICA EL CONJUNTO DESCRITO EN SU TOTALIDAD SIN REIVINDICAR NINGÚN ELEMENTO QUE, DE FORMA AISLADA, PUEDA SER CONSIDERADO GENÉRICO O DESCRIPTIVO EN LA CLASE SOLICITADA.

**TRAMITANTE:** LUIS MANUEL RUIZ TORRES - LLANES FERNANDEZ NATHALIE ALEJANDRA

**Insc. 2025-005752 del 09 DE JUNIO DE 2025****NOMBRE DE LA MARCA:** GIRABELLA**SOLICITADA POR:** HANGZHOU LIUYUEHE TRADING CO., LTD. Domicilio: Room 1203, Sanxin Ginza, No. 260 Taipingmenzhi Street, Jianggan District, Hangzhou, Zhejiang, China. País: CHINA**EN CLASE:** 3

**DESCRIPCIÓN DE ETIQUETA:** EL SIGNO QUE SE PRESENTA A CONTINUACIÓN SE ENCUENTRA CONFORMADO POR LA PALABRA DE FANTASÍA «GIRABELLA», LA CUAL, NO POSEE TRADUCCIÓN ALGUNA AL IDIOMA CASTELLANO NI TIENE UN SIGNIFICADO ESPECÍFICO Y, EN SU CONJUNTO, NO TIENE NINGÚN SIGNIFICADO EN EL COMERCIO O LA INDUSTRIA PERTINENTE O APLICADA A LOS PRODUCTOS ENUMERADOS EN LA SOLICITUD. LA PALABRA SE ENCUENTRA ESCRITA EN LETRAS MAYÚSCULAS, DE MOLDE, DE COLOR NEGRO, DE TRAZOS GRUESOS, CON UNA TIPOGRAFÍA ESPECIAL, POSICIONADA DE FORMA HORIZONTAL, SOBRE UN FONDO DE COLOR BLANCO. EN LA PARTE SUPERIOR DE LA PALABRA, SE APRECIA UNA CORONA DE TRES PUNTAS DE COLOR NEGRO, CON UN CORAZÓN DE COLOR BLANCO EN SU PARTE INFERIOR. SE REIVINDICA EL CONJUNTO DESCRITO EN SU TOTALIDAD, SIN REIVINDICAR PROTECCIÓN EXCLUSIVA SOBRE NINGÚN TÉRMINO QUE, EN FORMA AISLADA, PUEDA SER CONSIDERADA COMO GENÉRICA O DESCRIPTIVA EN LA CLASE SOLICITADA.

**TRAMITANTE:** LUIS MANUEL RUIZ TORRES - LLANES FERNANDEZ NATHALIE ALEJANDRA

**Insc. 2025-005753 del 09 DE JUNIO DE 2025****NOMBRE DE LA MARCA:** HICELL**SOLICITADA POR:** YIWU SHENGFEI BATTERY CO., LTD. Domicilio: Room 406, No. 31 Peide Road, Fotang, Yiwu, Zhejiang, China 322000. País: CHINA**EN CLASE:** 9

**DESCRIPCIÓN DE ETIQUETA:** EL SIGNO QUE SE PRESENTA A CONTINUACIÓN SE ENCUENTRA CONFORMADO POR LA PALABRA DE FANTASÍA «HICELL», LA CUAL, NO POSEE TRADUCCIÓN ALGUNA AL IDIOMA CASTELLANO NI TIENE UN SIGNIFICADO ESPECÍFICO Y, EN SU CONJUNTO, NO TIENE NINGÚN SIGNIFICADO EN EL COMERCIO O LA INDUSTRIA PERTINENTE O APLICADA A LOS PRODUCTOS ENUMERADOS EN LA SOLICITUD. LA PALABRA SE ENCUENTRA ESCRITA EN LETRAS MAYÚSCULAS, DE MOLDE, DE COLOR NEGRO, DE TRAZOS GRUESOS, CON UNA TIPOGRAFÍA ESPECIAL, POSICIONADA DE FORMA HORIZONTAL, SOBRE UN FONDO DE COLOR BLANCO. SE REIVINDICA EL CONJUNTO DESCRITO EN SU TOTALIDAD SIN REIVINDICAR NINGÚN ELEMENTO QUE, DE FORMA AISLADA, PUEDA SER CONSIDERADO GENÉRICO O DESCRIPTIVO EN LA CLASE SOLICITADA.

**TRAMITANTE:** LUIS MANUEL RUIZ TORRES - GUTIERREZ RODRIGUEZ JOSE - ISABEL MANRIQUE ROJAS - LLANES FERNANDEZ NATHALIE ALEJANDRA

**Insc. 2025-005754 del 09 DE JUNIO DE 2025****NOMBRE DE LA MARCA:** TRYONE**SOLICITADA POR:** SHANDONG CHUNWANG FOOD TECHNOLOGY CO., LTD. Domicilio: No.1, Chunwang Rd., Bancheng Industrial park, Lanshan Dist., Linyi City, Shandong, China. País: CHINA

**EN CLASE:** 29

**DESCRIPCIÓN DE ETIQUETA:** EL SIGNO QUE SE PRESENTA A CONTINUACIÓN SE ENCUENTRA CONFORMADO POR LA PALABRA DE FANTASÍA «TRYONE», LA CUAL, NO POSEE TRADUCCIÓN ALGUNA AL IDIOMA CASTELLANO NI TIENE UN SIGNIFICADO ESPECÍFICO Y, EN SU CONJUNTO, NO TIENE NINGÚN SIGNIFICADO EN EL COMERCIO O LA INDUSTRIA PERTINENTE O APLICADA A LOS PRODUCTOS ENUMERADOS EN LA SOLICITUD. LA PALABRA SE ENCUENTRA ESCRITA EN LETRAS MAYÚSCULAS, DE MOLDE, DE COLOR NEGRO, DE TRAZOS GRUESOS, CON UNA TIPOGRAFÍA ESPECIAL, POSICIONADA DE FORMA HORIZONTAL, SOBRE UN FONDO DE COLOR BLANCO. LA VOCAL «O», SE PRESENTA DE FORMA DE CORAZÓN INCOMPLETO. EN LA PARTE SUPERIOR DE LA PALABRA, SE APRECIA LA REPRESENTACIÓN GRÁFICA DE SINOGRAMAS, DE COLOR NEGRO Y TRAZOS GRUESOS, QUE LLEVADOS AL PINYIN (TRANSCRIPCIÓN DEL CHINO MANDARÍN AL ALFABETO LATINO), SE TRADUCEN COMO: «CHUN» Y «WANG», LOS CUALES, SE TRADUCEN AL IDIOMA CASTELLANO COMO «PRIMAVERA» Y «PRÓSPERO». LOS CARACTERES SE PRESENTAN EN UN FONDO BLANCO. SE REIVINDICA EL CONJUNTO DESCRITO EN SU TOTALIDAD, SIN REIVINDICAR PROTECCIÓN EXCLUSIVA SOBRE NINGÚN TÉRMINO O LEYENDA QUE, EN FORMA AISLADA, PUEDA SER CONSIDERADA COMO GENÉRICA O DESCRIPTIVA EN LA CLASE SOLICITADA.

**TRAMITANTE:** LUIS MANUEL RUIZ TORRES - LLANES FERNANDEZ NATHALIE ALEJANDRA

**Insc. 2025-005755 del 09 DE JUNIO DE 2025**

**SOLICITADA POR:** REVUELE AD Domicilio: 5 Trayanova vrata str., floor 1, office 1, 1408 Sofia, Strelbishte Region, Bulgaria. País: BULGARIA

REVUELE

**EN CLASE:** 3

**TRAMITANTE:** LUIS MANUEL RUIZ TORRES - GUTIERREZ RODRIGUEZ JOSE - ISABEL MANRIQUE ROJAS - LLANES FERNANDEZ NATHALIE ALEJANDRA

**Insc. 2025-005756 del 09 DE JUNIO DE 2025**

**SOLICITADA POR:** REVUELE AD Domicilio: 5 Trayanova vrata str., floor 1, office 1, 1408 Sofia, Strelbishte Region, Bulgaria. País: BULGARIA

REVUELE

**EN CLASE:** 5

**TRAMITANTE:** LUIS MANUEL RUIZ TORRES - GUTIERREZ RODRIGUEZ JOSE - ISABEL MANRIQUE ROJAS - LLANES FERNANDEZ NATHALIE ALEJANDRA

**Insc. 2025-005757 del 09 DE JUNIO DE 2025**

**NOMBRE DE LA MARCA:** STARTY

**SOLICITADA POR:** ABSTRACTUS, C.A. Domicilio: Calle C Edificio Residencias Margaritas piso 4 Apt. A Urb. Santa Rosa de Lima, Caracas Miranda 1061. País: VENEZUELA



**EN CLASE:** 28

**DESCRIPCIÓN DE ETIQUETA:** EL SIGNO QUE SE PRESENTA A CONTINUACIÓN SE ENCUENTRA CONFORMADO POR LA PALABRA DE FANTASÍA «STARTY», LA CUAL, NO POSEE TRADUCCIÓN ALGUNA AL IDIOMA CASTELLANO NI TIENE UN SIGNIFICADO ESPECÍFICO Y, EN SU CONJUNTO, NO TIENE NINGÚN SIGNIFICADO EN EL COMERCIO O LA INDUSTRIA PERTINENTE O APLICADA A LOS PRODUCTOS ENUMERADOS EN LA SOLICITUD. LA PALABRA SE ENCUENTRA ESCRITA EN LETRAS MINÚSCULAS, DE MOLDE, DE COLOR MORADO LA LETRA «S» INICIAL Y LA LETRA «Y»

FINAL; DE COLOR PÚRPURA LA PRIMERA LETRA «T»; DE COLOR FUCSIA LA LETRA «A»; DE COLOR ANARANJADO LA LETRA «R» Y DE COLOR AMARILLO LA LETRA «T». ADEMÁS, LA PRIMERA LETRA «T», SE EXTIENDE HACIA LA PARTE SUPERIOR CON UNA RECTA DEL MISMO COLOR PÚRPURA; LA LETRA «A» SE EXTIENDE HACIA LA PARTE INFERIOR CON UNA RECTA DEL MISMO COLOR FUCSIA Y LA LETRA «Y» SE EXTIENDE HACIA LA PARTE IZQUIERDA CON UNA RECTA DEL MISMO COLOR MORADO. SE REIVINDICA EL CONJUNTO DESCRITO EN SU TOTALIDAD SIN REIVINDICAR NINGÚN ELEMENTO QUE, DE FORMA AISLADA, PUEDA SER CONSIDERADO GENÉRICO O DESCRIPTIVO EN LA CLASE SOLICITADA.

**TRAMITANTE:** LUIS MANUEL RUIZ TORRES - GUTIERREZ RODRIGUEZ JOSE - LLANES FERNANDEZ NATHALIE ALEJANDRA - ISABEL MANRIQUE ROJAS

**Insc. 2025-005759 del 09 DE JUNIO DE 2025**

**SOLICITADA POR:** Fischer TireTech Germany GmbH Domicilio: Burgkunstadt País: ALEMANIA

**FISCHER TIRETECH**

**EN CLASE:** 7

**TRAMITANTE:** ALICIA MOLERO MORAN

**Insc. 2025-005761 del 09 DE JUNIO DE 2025**

**NOMBRE DE LA MARCA:** SANTA TERESA 1796 TRIPLE AÑEJADO EN SOLERA RON

**SOLICITADA POR:** ALADA IP SRL Domicilio: Bridgetown País: BARBADOS

**EN CLASE:** 33

**DESCRIPCIÓN DE ETIQUETA:** CONSISTE EN UNA ETIQUETA CUADRADA DE FONDO BLANCO DONDE SE LEE, EN LA PARTE SUPERIOR, LAS PALABRAS SANTA TERESA ESCRITAS EN LETRA CARACTERÍSTICAS, DE MOLDE, MINÚSCULAS EXCEPTO LA LETRA INICIAL DE PALABRA TERESA, DE TRAZO GRUESO, DE TAMAÑO GRANDE, DE COLOR AZUL OSCURO. EN LA PARTE CENTRAL DE LA ETIQUETA SE LEE EL NÚMERO MIL SETECIENTOS NOVENTA Y SEIS (1796), ENMARCADOS POR UN CIRCULO PEQUEÑOS EN AMBOS LADOS, DE TRAZO SEMIGRUESO, TODO DE COLOR DORADO, CON LA PARTICULARIDAD DE QUE EL NÚMERO SIETE SOBRESALE EN SU PARTE INFERIOR. DEBAJO DEL NÚMERO DESCRITO SE LEEN LAS PALABRAS TRIPLE AÑEJADO EN SOLERA, ESCRITAS EN LETRA MOLDE, CARACTERÍSTICA, MAYÚSCULAS, DE TRAZO GRUESO, DE TAMAÑO PEQUEÑO, DE COLOR AZUL OSCURO, LAS CUATRO PALABRAS ESTÁN POSICIONADAS FORMANDO UNA CURVA. DEBAJO DE ELLAS SE LEE LA PALABRA RON, ESCRITA EN LETRA MOLDE CARACTERÍSTICA, MAYÚSCULA, DE TAMAÑO GRANDE, TRAZO GRUESO Y DE COLOR AZUL OSCURO. A AMBOS LADOS DE LA PALABRA SE OBSERVA UNA FIGURA PEQUEÑA, ROMBOIDE DE BORDE COLOR AZUL OSCURO Y CENTRO DE COLOR BLANCO. SE REINVINDICA EL CONJUNTO DESCRITO CON SUS COLORES. NO SE REINVINDICAN LOS TÉRMINOS AÑEJADO Y RON POR SEPARADO.



**TRAMITANTE:** FRANKLIN HOET LINARES - PATRICIA HOET DE LIMBOURG - ALICIA MOLERO MORAN - JOAQUIN IGNACIO NUÑEZ LANDAEZ - GARCÍA PACHECO PABLO ROBERTO - HERNANDEZ ROMERO ANA E.

**Insc. 2025-005762 del 09 DE JUNIO DE 2025**

**SOLICITADA POR:** ALADA IP SRL Domicilio: Bridgetown País: BARBADOS

**LIFE SHAKERS**

**EN CLASE:** 33

**TRAMITANTE:** FRANKLIN HOET LINARES - PATRICIA HOET DE LIMBOURG - ALICIA MOLERO MORAN - JOAQUIN IGNACIO NUÑEZ LANDAEZ - GARCÍA PACHECO PABLO ROBERTO - HERNANDEZ ROMERO ANA E.

**Insc. 2025-005766 del 09 DE JUNIO DE 2025****NOMBRE DE LA MARCA:** SHARK888**SOLICITADA POR:** REPRESENTACIONES FELITEX I, C.A. Domicilio: Avda. San Martín, Coredova a Cadiz Edif. Industrial La Araña, piso 1, Urb. San Martín, Caracas País: VENEZUELA**EN CLASE:** 25**DESCRIPCIÓN DE ETIQUETA:** SE DISTINGUEN UN CUADRO CON FONDO NEGRO LA PALABRA SHARK (TIBURON) Y LOS NUMEROS 888 EN COLOR BLANCO Y EN LA PARTE SUPERIOR LA FIGURA DE UN TIBURON DE COLOR AZUL TURQUESA.**TRAMITANTE:** GUEVARA SANCHEZ LUIS E.**Insc. 2025-005770 del 09 DE JUNIO DE 2025****NOMBRE DE LA MARCA:** PIVCA**SOLICITADA POR:** PIVCA PROMOTORA DE INVERSIONES Y VALORES, C.A. Domicilio: CALLE DON PEDRO GRASES (ANTES CALLE LOS CHAGUARAMOS) ENTRE AVDA. BLANDIN Y AVDA. DON EUGENIO MENDOZA EDIF. TORRE LA CASTELLANA PISO 14 OF. N/A URB. LA CASTELLANA CARACAS (CHACAO) MIRANDA. País: VENEZUELA**EN CLASE:** 9**DESCRIPCIÓN DE ETIQUETA:** CONSISTE EN UN DISEÑO DONDE SE LEE 'PIVCA' (SIN TRADUCCIÓN) EN LETRAS ESTILIZADAS, MAYÚSCULAS, DE TRAZO GRUESO Y COLOR GRIS. EN LA PARTE SUPERIOR DEL TEXTO SE OBSERVA UNA FIGURA DE FANTASÍA QUE SEMEJA A UN GRÁFICO DE BARRAS, COMPUESTO POR CUATRO LÍNEAS (EN FORMA VERTICAL) DE TRAZO GRUESO, COLOR NARANJA, Y DE DIFERENTES TAMAÑOS. POR ARRIBA DE CADA BARRA DEL GRÁFICO HAY UN CÍRCULO (COLOR GRIS); CON LA PARTICULARIDAD QUE LOS CÍRCULOS ESTÁN UNIDOS POR UNA LÍNEA RECTA DEL MISMO COLOR. SE REIVINDICA EL CONJUNTO ANTERIORMENTE DESCRITO Y LOS COLORES ANTES MENCIONADOS.**TRAMITANTE:** GURUCEAGA RODRIGUEZ, OSCAR AUGUSTO**Insc. 2025-005772 del 09 DE JUNIO DE 2025****NOMBRE DE LA MARCA:** QUOTA**SOLICITADA POR:** PIVCA PROMOTORA DE INVERSIONES Y VALORES, C.A. Domicilio: CALLE DON PEDRO GRASES (ANTES CALLE LOS CHAGUARAMOS) ENTRE AVDA. BLANDIN Y AVDA. DON EUGENIO MENDOZA EDIF. TORRE LA CASTELLANA PISO 14 OF. N/A URB. LA CASTELLANA CARACAS (CHACAO) MIRANDA. País: VENEZUELA**EN CLASE:** 9**DESCRIPCIÓN DE ETIQUETA:** CONSISTE EN UN DISEÑO DONDE SE LEE 'QUOTA' (SIN TRADUCCIÓN) EN LETRAS ESTILIZADAS, MINÚSCULAS (CON EXCEPCIÓN DE LA PRIMERA LETRA), DE TRAZO GRUESO Y COLOR VERDE; CON LA PARTICULARIDAD QUE EL SEGMENTO INFERIOR DE LA LETRA 'Q' ES TOTALMENTE HORIZONTAL. SE REIVINDICA EL CONJUNTO ANTERIORMENTE DESCRITO Y LOS COLORES ANTES MENCIONADOS.**TRAMITANTE:** GURUCEAGA RODRIGUEZ, OSCAR AUGUSTO

**Insc. 2025-005775 del 09 DE JUNIO DE 2025****NOMBRE DE LA MARCA:** Q**SOLICITADA POR:** PIVCA PROMOTORA DE INVERSIONES Y VALORES, C.A. Domicilio: CALLE DON PEDRO GRASES (ANTES CALLE LOS CHAGUARAMOS) ENTRE AVDA. BLANDIN Y AVDA. DON EUGENIO MENDOZA EDIF. TORRE LA CASTELLANA PISO 14 OF. N/A URB. LA CASTELLANA CARACAS (CHACAO) MIRANDA. País: VENEZUELA**EN CLASE:** 9**DESCRIPCIÓN DE ETIQUETA:** CONSISTE EN UN DISEÑO DONDE SE LEE 'Q' (SIN TRADUCCIÓN) EN LETRAS ESTILIZADAS, MAYÚSCULA, DE TRAZO GRUESO Y COLOR VERDE; CON LA PARTICULARIDAD QUE EL SEGMENTO INFERIOR DE LA LETRA 'Q' ES TOTALMENTE HORIZONTAL. SE REIVINDICA EL CONJUNTO ANTERIORMENTE DESCRITO Y LOS COLORES ANTES MENCIONADOS.**TRAMITANTE:** GURUCEAGA RODRIGUEZ, OSCAR AUGUSTO**Insc. 2025-005788 del 09 DE JUNIO DE 2025****NOMBRE DE LA MARCA:** LA MICHÍ**SOLICITADA POR:** VALENTINA BETANCOURT OCHOA Domicilio: AV. EUGENIO DE MENDOZA, EDIF. LA CASTELLANA II, PISO 7 APT. 7E, URB. LA CASTELLANA CARACAS (CHACAO) MIRANDA ZONA POSTAL 1060 País: VENEZUELA**EN CLASE:** 31**DESCRIPCIÓN DE ETIQUETA:** CONSISTE EN UN DISEÑO DONDE SE LEE 'LA MICHÍ' (SIN TRADUCCIÓN) CON UNA CURVATURA, EN LETRAS MAYÚSCULAS, DE COLOR BLANCO CON UN DELINEADO DE COLOR NEGRO PARA DAR LA SENSACIÓN DE TERCERA DIMENSIÓN Y TRAZO GRUESO; CON LA PARTICULARIDAD QUE LA PALABRA 'LA' ES DE MENOR TAMAÑO QUE 'MICHÍ' Y LAS LETRAS 'L' Y 'C' ESTÁN SUPERPUESTAS EN LA PARTE INFERIOR IZQUIERDA DE LA LETRA QUE LE SIGUE. SE REIVINDICA EL CONJUNTO ANTERIORMENTE DESCRITO Y LOS COLORES ANTES MENCIONADOS.**TRAMITANTE:** VALENTINA BETANCOURT OCHOA**Insc. 2025-005789 del 09 DE JUNIO DE 2025****SOLICITADA POR:** RYOBI LIMITED Domicilio: 762 MESAKI-CHO, FUCHU-SHI, HIROSHIMA-KEN 726-8628. País: JAPON**RYOBI****EN CLASE:** 3**TRAMITANTE:** MANUEL POLANCO FERNANDEZ**Insc. 2025-005792 del 09 DE JUNIO DE 2025****SOLICITADA POR:** RYOBI LIMITED Domicilio: 762 MESAKI-CHO, FUCHU-SHI, HIROSHIMA-KEN 726-8628. País: JAPON**RYOBI****EN CLASE:** 8**TRAMITANTE:** MANUEL POLANCO FERNANDEZ

**Insc. 2025-005793 del 09 DE JUNIO DE 2025**

**SOLICITADA POR:** RYOBI LIMITED Domicilio: 762 MESAKI-CHO, FUCHU-SHI, HIROSHIMA-KEN  
726-8628. País: JAPON

RYOBI

**EN CLASE:** 9**TRAMITANTE:** MANUEL POLANCO FERNANDEZ**Insc. 2025-005794 del 09 DE JUNIO DE 2025**

**SOLICITADA POR:** RYOBI LIMITED Domicilio: 762 MESAKI-CHO, FUCHU-SHI, HIROSHIMA-KEN  
726-8628. País: JAPON

RYOBI

**EN CLASE:** 11**TRAMITANTE:** MANUEL POLANCO FERNANDEZ**Insc. 2025-005795 del 09 DE JUNIO DE 2025**

**SOLICITADA POR:** RYOBI LIMITED Domicilio: 762 MESAKI-CHO, FUCHU-SHI, HIROSHIMA-KEN  
726-8628. País: JAPON

RYOBI

**EN CLASE:** 18**TRAMITANTE:** MANUEL POLANCO FERNANDEZ**Insc. 2025-005796 del 09 DE JUNIO DE 2025**

**SOLICITADA POR:** RYOBI LIMITED Domicilio: 762 MESAKI-CHO, FUCHU-SHI, HIROSHIMA-KEN  
726-8628. País: JAPON

RYOBI

**EN CLASE:** 20**TRAMITANTE:** MANUEL POLANCO FERNANDEZ**Insc. 2025-005797 del 09 DE JUNIO DE 2025**

**SOLICITADA POR:** RYOBI LIMITED Domicilio: 762 MESAKI-CHO, FUCHU-SHI, HIROSHIMA-KEN  
726-8628. País: JAPON

RYOBI

**EN CLASE:** 21**TRAMITANTE:** MANUEL POLANCO FERNANDEZ**Insc. 2025-005798 del 09 DE JUNIO DE 2025**

**SOLICITADA POR:** RYOBI LIMITED Domicilio: 762 MESAKI-CHO, FUCHU-SHI, HIROSHIMA-KEN  
726-8628. País: JAPON

RYOBI

**EN CLASE:** 28**TRAMITANTE:** MANUEL POLANCO FERNANDEZ**Insc. 2025-005799 del 09 DE JUNIO DE 2025****NOMBRE DE LA MARCA:** PRO SHOCK SUSPENSION**SOLICITADA POR:** SERVICIOS FIEN C.A Domicilio: CARACAS-VENEZUELA País: VENEZUELA**EN CLASE:** 16**DESCRIPCIÓN DE ETIQUETA:** CONSISTE EN LA REPRESENTACIÓN GRÁFICA DE LA PALABRA

PRO QUE ES UN PREFIJO QUE SIGNIFICA EN FAVOR DE Y LA PALABRA EN INGLES SHOCK QUE SIGNIFICA EN EL IDIOMA CASTELLANO CHOQUE. ESTAS PALABRAS ESTÁN ESCRITAS EN DOS NIVELES, SIENDO QUE EN EL NIVEL SUPERIOR SE SITÚA LA PALABRA PRO ESCRITA EN LETRA DE MOLDE EN MAYÚSCULA DE TRAZADO GRUESO DE COLOR BLANCO LIGERAMENTE INCLINADA A LA DERECHA. LO ANTERIORMENTE DESCRITA ESTA SOBRE UN FONDO NEGRO DE FORMA RECTANGULAR CON BORDES DE COLOR DE ADENTRO HACIA AFUERA ES DE COLOR BLANCO Y SEGUIDAMENTE DE COLOR NEGRO. EN EL NIVEL INFERIOR SE UBICA LA PALABRA SHOCK, ESCRITA DE IGUAL MODO ESCRITA EN LETRA MAYÚSCULA DE TRAZOS GRUESOS DE COLOR NEGRO CON UN FONDO BLANCO Y DE FORMA RECTANGULAR CON BORDES DE COLOR NEGRO Y UN POCO MÁS PEQUEÑO EN TAMAÑO DEL RECTÁNGULO SUPERIOR. EN LA PARTE INFERIOR DE LA PALABRA SHOCK SE ENCUENTRA LA PALABRA SUSPENSIÓN CON LETRAS MAYÚSCULAS DE COLOR NEGRO, PERO DE TAMAÑO MÁS PEQUEÑO QUE LAS PALABRAS ANTERIORMENTE DESCRITAS SE REIVINDICA LOS FIGURAS, PALABRAS Y COLORES.

**TRAMITANTE:** INNOCENSO CAMPISI FERRARO

**Insc. 2025-005802 del 09 DE JUNIO DE 2025**

**SOLICITADA POR:** APPLE INC. Domicilio: ONE APPLE PARK WAY CUPERTINO, CALIFORNIA 95014, ESTADOS UNIDOS DE AMERICA País: ESTADOS UNIDOS DE AMÉRICA

**CARPLAY ULTRA**

**EN CLASE:** 9

**TRAMITANTE:** QUINTERO PEREZ MARIA DEL ROSARIO

**Insc. 2025-005803 del 09 DE JUNIO DE 2025**

**SOLICITADA POR:** APPLE INC. Domicilio: ONE APPLE PARK WAY CUPERTINO, CALIFORNIA 95014, ESTADOS UNIDOS DE AMERICA País: ESTADOS UNIDOS DE AMÉRICA

**CARPLAY ULTRA**

**EN CLASE:** 12

**TRAMITANTE:** DE SOLA LANDER ARTURO - DE SOLA LANDER IRENE - QUINTERO PEREZ MARIA DEL ROSARIO - ROLF BECKER BECKER - RENE DE SOLA QUINTERO

**Insc. 2025-005806 del 09 DE JUNIO DE 2025**

**NOMBRE DE LA MARCA:** CAPERUCITA ROSA

**SOLICITADA POR:** CAPERUCITA ROSA BY WV C.A Domicilio: san diego valencia carabobo País: VENEZUELA

**EN CLASE:** 25

**DESCRIPCIÓN DE ETIQUETA:** CONSISTE EN UNA ETIQUETA DE FONDO BLANCO, SOBRE LA CUAL SE ENCUENTRA ESCRITO EN FORMA DE SEMI CIRCULO LAS PALABRAS CAPERUCITA ROSA EN LETRAS DE COLOR NEGRO, CON SUS INICIALES EN MAYUSCULA Y EL RESTO EN MINUSCULA, EN SUS EXTREMOS SE PUEDEN VER DOS PEQUEÑOS CIRCULOS DE COLOR ROSADO, Y EN LA PARTE INFERIOR NUEVAMENTE LAS PALABRAS CAPERUCITA ROSA EN COLOR NEGRO, CERRANDO EL CIRCULO. EN SU PARTE CENTRAL SE PUEDE VER LA IMAGEN CARICATUREZCA DE UNA NIÑA, DE TEZ CLARA, CON UNA CAPUCHA ROSADA Y UNA LAZO ROSADO, SU CABELLO ES COLOR CASTAÑO OSCURO.

**TRAMITANTE:** WILERMA VILLARROEL DE SALINAS



**Insc. 2025-005808 del 09 DE JUNIO DE 2025**

**NOMBRE DE LA MARCA:** IPA

**SOLICITADA POR:** DISTRIBUIDORA IPA, S.A Domicilio: Caracas Venezuela. País: VENEZUELA

**EN CLASE:** 16

**DESCRIPCIÓN DE ETIQUETA:** EL DISEÑO ESTÁ CONFORMADO POR UN CONJUNTO, SE CARACTERIZA POR DISPONER EN LA PARTE SUPERIOR LA PALABRA "IPA" ESCRITA EN LETRAS MINÚSCULAS DE COLOR AMARILLO, PANTONE YELLOW PROCESS C, TIPO MOLDE MYRIAD VARIABLE, CON LA EXCEPCIÓN DE LA LETRA "I", LA CUAL FUE MODIFICADA EN SU PARTE SUPERIOR, POR CRITERIOS DE DISEÑO Y LEGIBILIDAD. DICHA PALABRA SE ENCUENTRA DISPUESTA EN EL INTERIOR DE UN ROMBO PRINCIPAL, CON FONDO COLOR NEGRO, PANTONE C. EN LA PARTE SUPERIOR DEL ROMBO EXTERNAMENTE, Y A AMBOS LADOS DEL MISMO, SE OBSERVAN DOS LÍNEAS PARALELAS AL BORDE INFERIOR, MUY FINAS, QUE CONFORMAN UN ANGULO DONDE ENCAJA Y SE ASIENTA EL ROMBO PRINCIPAL, DE COLOR NEGRO, PANTONE C; SEPARADAS DEL MENCIONADO ROMBO PRINCIPAL. A CONTINUACIÓN DE DICHAS LÍNEAS HAY UN ESPACIO EN AMARILLO DE PANTONE YELLOW PROCESS C; QUE LAS SEPARA DE OTRAS LÍNEAS MÁS GRUESAS EN COLOR AMARILLO, PANTONE YELLOW PROCESS C, TAMBIEN PARALELAS AL ROMBO DESCRITO, LAS CUALES SIMBOLIZAN UN TECHO. EN LA PARTE INFERIOR DEL ROMBO PRINCIPAL HAY DOS LÍNEAS, DE IGUAL GROSOR, DE COLOR NEGRO, PANTONE C, LA PRIMERA; DE COLOR AMARILLO PANTONE YELLOW PROCESS C, LA SEGUNDA SEPARADAS DEL ROMBO PRINCIPAL. ESTE ROMBO SE ENCUENTRA SOBRE UN FONDO GRÁFICO RECTANGULAR VERTICAL, QUE COMBINA UN DEGRADADO DE COLOR AMARILLO PANTONE YELLOW PROCESS C A NARANJA INTENSO PANTONE 1235 C, DESDE LA PARTE SUPERIOR A LA INFERIOR. SOBRE EL FONDO AMARILLO PANTONE YELLOW PROCESS C, SE SUPERPONE UN PATRÓN DE ROMBOS PEQUEÑOS EN MALLA O REJILLA, TAMBIEN EN DEGRADADO DE COLOR QUE VA DESDE AMARILLO PANTONE YELLOW PROCESS C AN LA PARTE SUPERIOR, HASTA NARANJA INTENSO PANTONE 1235 C, EN LA PARTE INFERIOR, GENERANDO UN EFECTO DINÁMICO Y DE PROFUNDIDAD VISUAL. SE REIVINDICAN COMO PARTE INTEGRAL DEL SIGNO: LOS COLORES AMARILLO PANTONE PROCESS YELLOW C; EL COLOR NARANJA INTENSO PANTONE 1235 C Y EL COLOR NEGRO PANTONE C, EN LA FORMA Y DISPOSICIÓN DESCRITA, ASÍ COMO LA FUENTE UTILIZADA EN LA ESCRITURA DE SU COMPONENTE ORTOGRÁFICO.

**TRAMITANTE:** ARAUJO ARENAS, JUAN AUGUSTO



**Insc. 2025-005809 del 09 DE JUNIO DE 2025**

**NOMBRE DE LA MARCA:** IPA

**SOLICITADA POR:** DISTRIBUIDORA IPA, S.A Domicilio: Caracas Venezuela. País: VENEZUELA

**EN CLASE:** 16

**DESCRIPCIÓN DE ETIQUETA:** EL DISEÑO ESTÁ CONFORMADO POR UN CONJUNTO, QUE SE CARACTERIZA POR DISPONER EN LA PARTE CENTRAL, LA PALABRA "IPA", ESCRITA EN LETRAS MINÚSCULAS DE COLOR AMARILLO, PANTONE YELLOW PROCESS C, TIPO MOLDE MYRIAD VARIABLE, CON LA EXCEPCIÓN DE LA LETRA "I", LA CUAL FUE MODIFICADA EN SU PARTE SUPERIOR, POR CRITERIOS DE DISEÑO Y LEGIBILIDAD. DICHA PALABRA SE ENCUENTRA DISPUESTA EN EL INTERIOR DE UN ROMBO PRINCIPAL, CON FONDO COLOR NEGRO, PANTONE C. EN LA PARTE SUPERIOR DEL ROMBO EXTERNAMENTE. A CONTINUACIÓN DE ESTE ROMBO PRINCIPAL, HAY UN ESPACIO EN AMARILLO DE PANTONE YELLOW PROCESS C; QUE VIENE A



SER CORONADO CON OTRAS LÍNEAS MÁS GRUESAS EN COLOR AMARILLO, PANTONE YELLOW PROCESS C, TAMBIEN PARALELAS AL ROMBO DESCRITO, LAS CUALES SIMBOLIZAN UN TECHO. EN LA PARTE INFERIOR DEL ROMBO PRINCIPAL, SE ENCUENTRAN DISPUESTAS DOS LÍNEAS UNIDAS ENTRE SI A MODO DE ANGULOS, DE IGUAL GROSOR, DE COLOR NEGRO, PANTONE C, LA PRIMERA; Y DE COLOR AMARILLO PANTONE YELLOW PROCESS C, LA SEGUNDA, SEPARADAS DEL ROMBO PRINCIPAL Y QUE CONFORMAN UN ANGULO DONDE ENCAJA Y SE ASIENTA EL ROMBO PRINCIPAL. EN UNA VISUAL MACRO DE LA COMPOSICION, ENCONTRAMOS ENFOCADOS EN EL ROMBO PRINCIPAL, EN LA PARTE INFERIOR DEL MISMO, QUE ESTE SE ENCUENTRA SOBRE UN FONDO COMPLETAMENTE AMARILLO DEL MISMO TONO PANTONE PROCESS YELLOW C, QUE A CONTINUACION Y EN LA PARTE INFERIOR DE ESTA ETIQUETA, SE ENCUENTRA UNA LINEA GRUESA, NEGRA PANTONE BLACK C, FORMANDO UNA FRANJA, FORMANDO UN DISEÑO SOBRIO Y CONTRASTANTE QUE SIRVE DE BASE A LA COMPOSICION ANTES DESCRITA. SE REIVINDICAN COMO PARTE INTEGRAL DEL SIGNO: LOS COLORES AMARILLO PANTONE PROCESS YELLOW C; Y EL COLOR NEGRO PANTONE BLACK C, EN LA FORMA Y DISPOSICIÓN DESCRITA, ASÍ COMO LA FUENTE UTILIZADA EN LA ESCRITURA DE SU COMPONENTE ORTOGRÁFICO.

**TRAMITANTE:** ARAUJO ARENAS, JUAN AUGUSTO

**Insc. 2025-005813 del 09 DE JUNIO DE 2025**

**SOLICITADA POR:** CARRILLO SANCHEZ YURAIMI PILAR Domicilio: CALLE PRINCIPAL BARRIO BOLIVAR, CASA SIN NUMERO, BRABON, MUNICIPIO JUNIN, ESTADO TACHIRA País: VENEZUELA

**YAYUC**

**EN CLASE:** 25

**TRAMITANTE:** CARRILLO SANCHEZ YURAIMI PILAR

**Insc. 2025-005814 del 10 DE JUNIO DE 2025**

**NOMBRE DE LA MARCA:** LIDERLAB

**SOLICITADA POR:** GALOTA QUEVEDO, LUCÍA GRAZIELA Domicilio: Calle Ruta 7, Edificio Residencias Las Rosas, Piso 9, Apartamento 92, Urbanización Colinas de Santa Mónica, Caracas, Distrito Capital País: VENEZUELA

**EN CLASE:** 9

**DESCRIPCIÓN DE ETIQUETA:** EL LOGOTIPO CONSISTE EN UN IMAGOTIPO QUE COMPRENDE UN VECTOR DE UN DISEÑO FIGURATIVO COMPUESTO POR DOS ELEMENTOS GEOMÉTRICOS INTERCONECTADOS. EL PRIMER ELEMENTO, UBICADO A LA IZQUIERDA, ESTÁ CONSTITUIDO POR UNA FORMA SIMILAR A UNA L ESTILIZADA, CONFORMADO POR UN TRAZO RECTANGULAR POSICIONADO VERTICALMENE, CON LA ESQUINA SUPERIOR SUTILMENTE REDONDEADA, Y, EN LA PARTE INFERIOR, UN TRAZO RECTANGULAR HORIZONTAL CORTO QUE SE EXTIENDE HACIA LA DERECHA, DISEÑADOS AMBOS EN COLOR BLANCO Y SEPARADOS ENTRE SI. EL SEGUNDO ELEMENTO, UBICADO EN LA PARTE DERECHA Y PARCIALMENTE SUPERPUESTO O ENLAZADO CON EL PRIMER ELEMENTO, CONSISTE EN UNA FORMA QUE EVOCA LA PARTE CURVA INFERIOR DE UNA B MINÚCULA, CONFORMADO POR UN TRAZO RECTANGULAR HORIZONTAL EN LA PARTE SUPERIOR Y, A SU IZQUIERDA, UN TRAZO RECTANGULAR VERTICAL CON LA ESQUINA INFERIOR SUTILMENTE REDONDEADA, DISEÑADOS AMBOS TRAZOS EN COLOR AZUL CLARO PANTONE SOLID COATED 324 C, Y SEPARADOS SUTILMENTE ENTRE SI. AMBOS ELEMENTOS GENERAN UN ESPACIO NEGATIVO INTERNO QUE REFUERZA LA COHESIÓN DEL DISEÑO. EN SEGUNDO PLANO Y EN LA PARTE INFERIOR DEL DISEÑO DESCRITO ANTERIORMENTE, EL LOGOTIPO CONTIENE LA



PALABRA LIDERLAB EN FORMA HORIZONTAL. LA PALABRA LIDER SE APRECIA EN TIPOGRAFÍA GEOMÉTRICA DE LÍNEAS FINAS, EN COLOR BLANCO. LA PALABRA LAB, AL LADO DERECHO DE LA PALABRA LIDER, HA SIDO DISEÑADA EN LA MISMA TIPOGRAFÍA GEOMÉTRICA PERO EN COLOR AZUL CLARO PANTONE SOLID COATED 324 C. POR ÚLTIMO, EL LOGOTIPO ESTÁ COLOCADO SOBRE UN FONDO COLOR PANTONE GRIS FRÍO 8 C. ASÍ, SE REIVINDICA TODO EL CONJUNTO DESCRITO ANTERIORMENTE EN LOS TÉRMINOS QUE HA SIDO DESCRITO, CON LAS SALVEDADES REALIZADAS DENTRO DE LA DESCRIPCIÓN, E INCLUYENDO LOS COLORES UTILIZADOS EN LA DESCRIPCIÓN.

**TRAMITANTE:** GALOTA QUEVEDO, LUCÍA GRAZIELA

**Insc. 2025-005820 del 10 DE JUNIO DE 2025**

**NOMBRE DE LA MARCA:** PIMACA

**SOLICITADA POR:** GRUPO PIMACA C.A. Domicilio: AV. PRINCIPAL LOCAL NRO. 11-A, ZONA INDUSTRIAL SAN VICENTE II, MARACAY, ESTADO ARAGUA, ZONA POSTAL 2104. País: VENEZUELA

**EN CLASE:** 2

**DESCRIPCIÓN DE ETIQUETA:** SE TRATA DE UNA ETIQUETA DE FONDO BLANCO DONDE SE LEE LA PALABRA PIMACA EL CUAL ES PARTE DEL NOMBRE DE LA EMPRESA, COLOCADAS EN LINEA RECTA, EN LETRAS DE MOLDE DE TRAZO GRUESO TODAS EN MAYÚSCULAS EN COLOR BLANCO CON DELINEADOS Y SOMBREADOS EN COLOR NEGRO; DEL LADO DERECHO DE LA PALABRA PIMACA SE PUEDE OBSERVAR LA FIGURA CARICATURESCA DE UNA PERSONA SONRIENTE DANDO LA SENSACIÓN QUE ESTÁ CORRIENDO, EL CUAL PRESENTA UNA GORRA Y FRANELA EN COLOR VERDE, BRAGA EN COLOR AZUL, ZAPATOS MARRONES, EL CABELLO ES DE COLOR NEGRO, OJOS, CEJAS EN COLOR NEGRO, LA SILUETA DE LA OREJA Y NARIZ ESTÁ CONFORMADA POR UN DELINEADO EN COLOR NEGRO, EL CONTORNO DE LA BOCA LO REPRESENTA UN DELINEADO EN COLOR NEGRO, LOS DIENTES EN COLOR BLANCO Y EL INTERIOR DE LA BOCA EN COLOR ROJO, LA PIEL DE LA CABEZA Y BRAZOS SON DE COLOR OCRE CARNE, EN SU MANO DERECHA SOSTIENE UNA BROCHA CUYAS CERDAS SON DE COLOR NEGRO SEGUIDO POR UNA FRANJA DE TRAZO SEMI GRUESO EN COLOR AMARILLO, EL MANGO DE LA BROCHA EN COLOR VERDE, EN SU MANO IZQUIERDA SOSTIENE LO QUE HACE REFERENCIA A UN POTE DE PINTURA CUYA ASA PARA SOSTENER ES DE COLOR BLANCO, LE SIGUE UNA FRANJA DE TRAZO GRUESO EN COLOR AMARILLO, CONTINUA UNA FRANJA MÁS DELGADA EN COLOR ROJO, OTRA FRANJA EN COLOR AZUL Y SU FONDO EN COLOR GRIS, EN LA PARTE EXTERNA DE LA PIERNA DERECHA Y DEBAJO DEL ZAPATO IZQUIERDO SE PUEDEN APRECIAR UNA LÍNEA ONDULADA DE TRAZO FINO Y COLOR NEGRO, TODA LA FIGURA CARICATURESCA DE LA PERSONA CONTIENE UN DELINEADO DE TRAZO SEMI GRUESO EN COLOR NEGRO. SE REIVINDICAN LOS COLORES Y EL TERMINO DESCRITO.

**TRAMITANTE:** PEDRO OSCAR D LIMA DORTA



**Insc. 2025-005822 del 10 DE JUNIO DE 2025**

**NOMBRE DE LA MARCA:** GRUPO MINVEN

**SOLICITADA POR:** GRUPO MINVEN, C.A Domicilio: AV FRANCISCO DE MIRANDA EDIF CENTRO EMPRESARIAL GALIPAN PISO 4 OFICINA TORRE C URB CHACAO CARACAS (CHACAO) MIRANDA ZONA POSTAL 1060 País: VENEZUELA

GRUPO  
**MINVEN**

**EN CLASE:** 19

**DESCRIPCIÓN DE ETIQUETA:** EL DISEÑO DE LA MARCA SE ENCUENTRA COMPUESTO, EN SU PARTE CENTRAL, POR LOS TÉRMINOS ?GRUPO MINVEN?, ESCRITOS A DOS NIVELES. EN EL PRIMER NIVEL, SE DESTACA EL TÉRMINO GRUPO ESCRITO EN UNA GRAFÍA TIPO IMPRENTA, DE TRAZO FINO, EN COLOR NEGRO Y EN MAYÚSCULA SOSTENIDA. EN LA PARTE INFERIOR SE OBSERVA EL TÉRMINO DE FANTASÍA MINVEN, ESCRITO EN GRAN TAMAÑO, EN UNA GRAFÍA ESPECIAL TIPO IMPRENTA, DE TRAZO GRUESO, EN COLOR NEGRO Y, EN MAYÚSCULA SOSTENIDA. TODO EL CONJUNTO SE ENCUENTRA DISPUESTO SOBRE FONDO DE COLOR BLANCO. SE REIVINDICA EL CONJUNTO DESCRITO.

**TRAMITANTE:** AYALA CHERUBINI BEATRIZ CAROLINA - ANA E. HERNANDEZ ROMERO - NAVA HERNANDEZ SAMANTHA ELIBETH - CARBONE ISEA CRISTINA DANIELA

**Insc. 2025-005823 del 10 DE JUNIO DE 2025**

**NOMBRE DE LA MARCA:** ALBI

**SOLICITADA POR:** GRUPO MINVEN, C.A Domicilio: AV FRANCISCO DE MIRANDA EDIF CENTRO EMPRESARIAL GALIPAN PISO 4 OFICINA TORRE C URB CHACAO CARACAS (CHACAO) MIRANDA ZONA POSTAL 1060 País: VENEZUELA

**EN CLASE:** 19

**DESCRIPCIÓN DE ETIQUETA:** EL DISEÑO DE LA MARCA SE ENCUENTRA COMPUESTO, EN SU PARTE CENTRAL, POR EL TÉRMINO DE FANTASÍA ?ALBI?, ESCRITO EN UNA GRAFÍA TIPO IMPRENTA, DE TRAZO GRUESO, CON LA LETRA A EN MAYÚSCULA Y EL RESTO DE LAS LETRAS EN MINÚSCULA. LA LETRA ?A? SE DESTACA EN COLOR ANARANJADO Y SE OBSERVA QUE EL TRAZO CENTRAL HORIZONTAL DE LA LETRA SE PROYECTA EN FORMA DE ARCO CREANDO EL EFECTO ÓPTICO DE QUE LA FIGURA TRIANGULAR QUE SE FORMA EN EL CENTRO DE LA LETRA SE CURVA EN SU PARTE INFERIOR Y, PARA EL ESPACIO UBICADO EN LA PARTE INFERIOR DE LA LETRA, SE OBSERVA LA FORMA DE UN SEMICÍRCULO. EL RESTO DE LAS LETRAS SE DESTACAN EN COLOR GRIS OSCURO. EL TRAZO SUPERIOR DE LA LETRA ?I? SE VE REPRESENTADO CON UN TRAPECIO. TODO EL CONJUNTO SE ENCUENTRA DISPUESTO SOBRE FONDO DE COLOR BLANCO. SE REIVINDICA EL CONJUNTO DESCRITO.

**TRAMITANTE:** AYALA CHERUBINI BEATRIZ CAROLINA - ANA E. HERNANDEZ ROMERO - NAVA HERNANDEZ SAMANTHA ELIBETH - CARBONE ISEA CRISTINA DANIELA



**Insc. 2025-005824 del 10 DE JUNIO DE 2025**

**NOMBRE DE LA MARCA:** ALBI

**SOLICITADA POR:** GRUPO MINVEN, C.A Domicilio: AV FRANCISCO DE MIRANDA EDIF CENTRO EMPRESARIAL GALIPAN PISO 4 OFICINA TORRE C URB CHACAO CARACAS (CHACAO) MIRANDA ZONA POSTAL 1060 País: VENEZUELA

**EN CLASE:** 16

**DESCRIPCIÓN DE ETIQUETA:** EL DISEÑO DE LA MARCA SE ENCUENTRA COMPUESTO, EN SU PARTE CENTRAL, POR EL TÉRMINO DE FANTASÍA ?ALBI?, ESCRITO EN UNA GRAFÍA TIPO IMPRENTA, DE TRAZO GRUESO, CON LA LETRA A EN MAYÚSCULA Y EL RESTO DE LAS LETRAS EN MINÚSCULA. LA LETRA ?A? SE DESTACA EN COLOR ANARANJADO Y SE OBSERVA QUE EL TRAZO CENTRAL HORIZONTAL DE LA LETRA SE PROYECTA EN FORMA DE ARCO CREANDO EL



EFFECTO ÓPTICO DE QUE LA FIGURA TRIANGULAR QUE SE FORMA EN EL CENTRO DE LA LETRA SE CURVA EN SU PARTE INFERIOR Y, PARA EL ESPACIO UBICADO EN LA PARTE INFERIOR DE LA LETRA, SE OBSERVA LA FORMA DE UN SEMICÍRCULO. EL RESTO DE LAS LETRAS SE DESTACAN EN COLOR GRIS OSCURO. EL TRAZO SUPERIOR DE LA LETRA "I" SE VE REPRESENTADO CON UN TRAPECIO. TODO EL CONJUNTO SE ENCUENTRA DISPUESTO SOBRE FONDO DE COLOR BLANCO. SE REIVINDICA EL CONJUNTO DESCRITO.

**TRAMITANTE:** AYALA CHERUBINI BEATRIZ CAROLINA - ANA E. HERNANDEZ ROMERO - NAVA HERNANDEZ SAMANTHA ELIBETH - CARBONE ISEA CRISTINA DANIELA

**Insc. 2025-005826 del 10 DE JUNIO DE 2025**

**SOLICITADA POR:** DISTRIBUIDORA VETERINARIA DEL ZULIA, C.A. (DIVETECA) Domicilio: CARACAS - DISTRITO CAPITAL País: VENEZUELA

**NOVAFLOX**

**EN CLASE:** 5

**TRAMITANTE:** REYES URBINA LUISA NATACHA - ALVAREZ HERNANDEZ MITCHELLE J - HILDANIA PANIZ PEREIRA - CARRASCOSA URQUIJO CARLOS FELIPE - ALCALA GUTIERREZ EUCARIS DEL CARMEN

**Insc. 2025-005828 del 10 DE JUNIO DE 2025**

**SOLICITADA POR:** DISTRIBUIDORA VETERINARIA DEL ZULIA, C.A. (DIVETECA) Domicilio: CARACAS - DISTRITO CAPITAL País: VENEZUELA

**DOXINOVA**

**EN CLASE:** 5

**TRAMITANTE:** REYES URBINA LUISA NATACHA - ALVAREZ HERNANDEZ MITCHELLE J - HILDANIA PANIZ PEREIRA - CARRASCOSA URQUIJO CARLOS FELIPE - ALCALA GUTIERREZ EUCARIS DEL CARMEN

**Insc. 2025-005829 del 10 DE JUNIO DE 2025**

**SOLICITADA POR:** DISTRIBUIDORA VETERINARIA DEL ZULIA, C.A. (DIVETECA) Domicilio: CARACAS - DISTRITO CAPITAL País: VENEZUELA

**FENOVA**

**EN CLASE:** 5

**TRAMITANTE:** REYES URBINA LUISA NATACHA - ALVAREZ HERNANDEZ MITCHELLE J - HILDANIA PANIZ PEREIRA - CARRASCOSA URQUIJO CARLOS FELIPE - ALCALA GUTIERREZ EUCARIS DEL CARMEN

**Insc. 2025-005835 del 10 DE JUNIO DE 2025**

**NOMBRE DE LA MARCA:** NOVELENS

**SOLICITADA POR:** NOVEL VISION CARE C.A Domicilio: CARACAS VENEZUELA País: VENEZUELA

**EN CLASE:** 3

**DESCRIPCIÓN DE ETIQUETA:** ETIQUETA QUE CONSISTE EN LA PALABRA NOVE = NOVELA, ESCRITA EN LETRAS DEL TIPO MOLDE, DONDE LA LETRA "N" ES MINÚSCULA Y SU LADO SUPERIOR ES EN FORMA DE ARCO, LAS LETRAS "O", "V" Y "E" SON MAYÚSCULAS, DE COLOR NEGRO Y DE TRAZO GRUESO; LA LETRA "O" PRESENTA UN PUNTO NEGRO EN SU PARTE SUPERIOR INTERNA Y ENCIMA DE ELLA UN TRAZO EN FORMA DE SEMI ARCO DE COLOR NEGRO. DEBAJO DEL CONJUNTO DESCRITO LA PALABRA LENS=LENTE, ESCRITA EN LETRAS DEL TIPO CURSIVAS MINÚSCULAS, DE TRAZO GRUESO Y DE COLOR NEGRO; DEBAJO DE TODO



EL CONJUNTO DESCRITO UNA LINEA DE TRAZO FINO, DE COLOR NEGRO, QUE LO SUBRAYA. NOVELENS=LENTE NOVEDOSA. (SE REIVINDICA EL CONJUNTO DESCRITO MENOS LO GENÉRICO).

**TRAMITANTE:** FRANCISCO J. ACEVEDO S.

**Insc. 2025-005836 del 10 DE JUNIO DE 2025**

**NOMBRE DE LA MARCA:** ORLANDO MAGIC

**SOLICITADA POR:** NBA PROPERTIES, INC. Domicilio: New York, New York País: ESTADOS UNIDOS DE AMÉRICA

**EN CLASE:** 25

**DESCRIPCIÓN DE ETIQUETA:** LA ETIQUETA ESTÁ COMPUESTA POR UN DISEÑO GRÁFICO CIRCULAR DE DOBLE CONTORNO, EN CUYO INTERIOR SE REPRESENTA UNA FIGURA CENTRAL DE UN BALÓN DE BALONCESTO ESTILIZADO, CON LÍNEAS CURVAS QUE SUGIEREN MOVIMIENTO HACIA LA IZQUIERDA. DETRÁS DEL BALÓN, Y COMO PARTE DEL MISMO EFECTO DINÁMICO, APARECEN TRES ESTRELLAS DE CINCO PUNTAS, TAMBIÉN ESTILIZADAS, DE TAMAÑO DECRECIENTE DE DERECHA A IZQUIERDA, ACOMPAÑADAS DE LÍNEAS ANGULOSAS QUE REFUERZAN LA SENSACIÓN DE DESPLAZAMIENTO. A LO LARGO DEL BORDE INTERNO DEL CÍRCULO, Y DISTRIBUIDOS DE FORMA SEMICIRCULAR, APARECEN LOS TÉRMINOS ORLANDO MAGIC EN LETRAS MAYÚSCULAS, DE ESTILO TIPOGRÁFICO SANS SERIF Y EN COLOR BLANCO, UBICADOS SOBRE EL FONDO NEGRO DEL CONTORNO CIRCULAR. LA PALABRA ORLANDO SE ENCUENTRA EN LA PARTE SUPERIOR DEL CÍRCULO, MIENTRAS QUE MAGIC APARECE EN LA PARTE INFERIOR, AMBOS TÉRMINOS ALINEADOS SIGUIENDO LA CURVATURA DEL DISEÑO. LA PALABRA MAGIC SON DE ORIGEN INGLÉS SE TRADUCE AL ESPAÑOL COMO MAGIA. SE REIVINDICA EL CONJUNTO DESCRITO EXCEPTUANDO EL TÉRMINO ORLANDO.

**TRAMITANTE:** GABRIELA DELGADO GARCIA



**Insc. 2025-005837 del 10 DE JUNIO DE 2025**

**NOMBRE DE LA MARCA:** ORLANDO MAGIC

**SOLICITADA POR:** NBA PROPERTIES, INC. Domicilio: New York, New York País: ESTADOS UNIDOS DE AMÉRICA

**EN CLASE:** 28

**DESCRIPCIÓN DE ETIQUETA:** LA ETIQUETA ESTÁ COMPUESTA POR UN DISEÑO GRÁFICO CIRCULAR DE DOBLE CONTORNO, EN CUYO INTERIOR SE REPRESENTA UNA FIGURA CENTRAL DE UN BALÓN DE BALONCESTO ESTILIZADO, CON LÍNEAS CURVAS QUE SUGIEREN MOVIMIENTO HACIA LA IZQUIERDA. DETRÁS DEL BALÓN, Y COMO PARTE DEL MISMO EFECTO DINÁMICO, APARECEN TRES ESTRELLAS DE CINCO PUNTAS, TAMBIÉN ESTILIZADAS, DE TAMAÑO DECRECIENTE DE DERECHA A IZQUIERDA, ACOMPAÑADAS DE LÍNEAS ANGULOSAS QUE REFUERZAN LA SENSACIÓN DE DESPLAZAMIENTO. A LO LARGO DEL BORDE INTERNO DEL CÍRCULO, Y DISTRIBUIDOS DE FORMA SEMICIRCULAR, APARECEN LOS TÉRMINOS ORLANDO MAGIC EN LETRAS MAYÚSCULAS, DE ESTILO TIPOGRÁFICO SANS SERIF Y EN COLOR BLANCO, UBICADOS SOBRE EL FONDO NEGRO DEL CONTORNO CIRCULAR. LA PALABRA ORLANDO SE ENCUENTRA EN LA PARTE SUPERIOR DEL CÍRCULO, MIENTRAS QUE MAGIC APARECE EN LA PARTE INFERIOR, AMBOS TÉRMINOS ALINEADOS SIGUIENDO LA CURVATURA DEL DISEÑO. LA PALABRA MAGIC SON DE ORIGEN INGLÉS SE TRADUCE AL ESPAÑOL COMO MAGIA. SE REIVINDICA EL CONJUNTO DESCRITO EXCEPTUANDO EL TÉRMINO ORLANDO.

**TRAMITANTE:** GABRIELA DELGADO GARCIA



---

**Insc. 2025-005841 del 10 DE JUNIO DE 2025**

**SOLICITADA POR:** SOCIÉTÉ DES PRODUITS NESTLÉ S.A. Domicilio: 1800 Vevey, Suiza País: SUIZA

**EN CLASE:** 5

**DESCRIPCIÓN DE ETIQUETA:** CONSISTE EN UNA FIGURA DE FANTASÍA QUE SEMEJA UN OSO DE DISEÑO CARICATURESCO, DE COLOR AZUL; CON LA PARTICULARIDAD QUE EN ALGUNAS PARTES DEL OSO SE UTILIZAN DIFERENTES TONALIDADES DE AZUL, PARA DAR LA SENSACIÓN DE VOLUMEN Y TERCERA DIMENSIÓN, ENTRE LAS TONALIDADES DE AZUL SE OBSERVAN: AZUL MARINO, AZUL ÍNDIGO, AZUL FRANCIA, AZUL CAPRI, AZUL MAYA Y AZUL CELESTE. EL OSO ESTÁ PARADO, EL PELO EN LA PARTE SUPERIOR DE LA CABEZA TIENE FORMA DE CRESTA, SU BOCA ESTÁ ABIERTA, TIENE LOS BRAZOS EXTENDIDOS EN DIAGONAL Y CON LAS PATAS DELANTERAS (QUE SEMEJAN MANOS) ABIERTAS. LOS OJOS, LA PARTE INTERIOR DE LAS OREJAS Y LA NARIZ SON DE COLOR BLANCO CON DETALLES EN NEGRO Y GRIS, MIENTRAS QUE LA LENGUA ES DE COLOR ROSADO. SE REIVINDICA EL CONJUNTO ANTERIORMENTE DESCRITO Y LOS COLORES ANTES MENCIONADOS.

**TRAMITANTE:** RAFAEL ERNESTO ORTIN PEROZO - LUIS ALEJANDRO HENRIQUEZ - ANNET ANGULO CELIS



---

**Insc. 2025-005842 del 10 DE JUNIO DE 2025**

**SOLICITADA POR:** SOCIÉTÉ DES PRODUITS NESTLÉ S.A. Domicilio: 1800 Vevey, Suiza País: SUIZA

**EN CLASE:** 29

**DESCRIPCIÓN DE ETIQUETA:** CONSISTE EN UNA FIGURA DE FANTASÍA QUE SEMEJA UN OSO DE DISEÑO CARICATURESCO, DE COLOR AZUL; CON LA PARTICULARIDAD QUE EN ALGUNAS PARTES DEL OSO SE UTILIZAN DIFERENTES TONALIDADES DE AZUL, PARA DAR LA SENSACIÓN DE VOLUMEN Y TERCERA DIMENSIÓN, ENTRE LAS TONALIDADES DE AZUL SE OBSERVAN: AZUL MARINO, AZUL ÍNDIGO, AZUL FRANCIA, AZUL CAPRI, AZUL MAYA Y AZUL CELESTE. EL OSO ESTÁ PARADO, EL PELO EN LA PARTE SUPERIOR DE LA CABEZA TIENE FORMA DE CRESTA, SU BOCA ESTÁ ABIERTA, TIENE LOS BRAZOS EXTENDIDOS EN DIAGONAL Y CON LAS PATAS DELANTERAS (QUE SEMEJAN MANOS) ABIERTAS. LOS OJOS, LA PARTE INTERIOR DE LAS OREJAS Y LA NARIZ SON DE COLOR BLANCO CON DETALLES EN NEGRO Y GRIS, MIENTRAS QUE LA LENGUA ES DE COLOR ROSADO. SE REIVINDICA EL CONJUNTO ANTERIORMENTE DESCRITO Y LOS COLORES ANTES MENCIONADOS.

**TRAMITANTE:** RAFAEL ERNESTO ORTIN PEROZO - LUIS ALEJANDRO HENRIQUEZ - ANNET ANGULO CELIS



---

**Insc. 2025-005843 del 10 DE JUNIO DE 2025**

**SOLICITADA POR:** SOCIÉTÉ DES PRODUITS NESTLÉ S.A. Domicilio: 1800 Vevey, Suiza País: SUIZA

**EN CLASE:** 30

**DESCRIPCIÓN DE ETIQUETA:** CONSISTE EN UNA FIGURA DE FANTASÍA QUE SEMEJA UN OSO DE DISEÑO CARICATURESCO, DE COLOR AZUL; CON LA PARTICULARIDAD QUE EN ALGUNAS



PARTES DEL OSO SE UTILIZAN DIFERENTES TONALIDADES DE AZUL, PARA DAR LA SENSACIÓN DE VOLUMEN Y TERCERA DIMENSIÓN, ENTRE LAS TONALIDADES DE AZUL SE OBSERVAN: AZUL MARINO, AZUL ÍNDIGO, AZUL FRANCIA, AZUL CAPRI, AZUL MAYA Y AZUL CELESTE. EL OSO ESTÁ PARADO, EL PELO EN LA PARTE SUPERIOR DE LA CABEZA TIENE FORMA DE CRESTA, SU BOCA ESTÁ ABIERTA, TIENE LOS BRAZOS EXTENDIDOS EN DIAGONAL Y CON LAS PATAS DELANTERAS (QUE SEMEJAN MANOS) ABIERTAS. LOS OJOS, LA PARTE INTERIOR DE LAS OREJAS Y LA NARIZ SON DE COLOR BLANCO CON DETALLES EN NEGRO Y GRIS, MIENTRAS QUE LA LENGUA ES DE COLOR ROSADO. SE REIVINDICA EL CONJUNTO ANTERIORMENTE DESCRITO Y LOS COLORES ANTES MENCIONADOS.

**TRAMITANTE:** RAFAEL ERNESTO ORTIN PEROZO - LUIS ALEJANDRO HENRIQUEZ - ANNET ANGULO CELIS

**Insc. 2025-005844 del 10 DE JUNIO DE 2025**

**SOLICITADA POR:** ANTONIO RICCIARDI MARTÍNEZ Domicilio: Carrizal, Estado Miranda. País: VENEZUELA

**KORACOLOR**

**EN CLASE:** 2

**TRAMITANTE:** ARAUJO PIMENTEL MARIA - ELIAS, LUIS FRANCISCO - MARIO J. HERIZE

**Insc. 2025-005845 del 10 DE JUNIO DE 2025**

**SOLICITADA POR:** FAPECA, FABRICA DE PEGAMENTOS PARA CERÁMICA, C.A. Domicilio: Estado Miranda. País: VENEZUELA

**CANCANI ULTRAFIX**

**EN CLASE:** 19

**TRAMITANTE:** ELIAS, LUIS FRANCISCO

**Insc. 2025-005847 del 10 DE JUNIO DE 2025**

**NOMBRE DE LA MARCA:** CARPLAY ULTRA

**SOLICITADA POR:** APPLE INC. Domicilio: ONE APPLE PARK WAY CUPERTINO, CALIFORNIA 95014, ESTADOS UNIDOS DE AMERICA País: ESTADOS UNIDOS DE AMÉRICA

 Apple CarPlay Ultra

**EN CLASE:** 9

**DESCRIPCIÓN DE ETIQUETA:** LA MARCA MIXTA CUYO REGISTRO SE SOLICITA ESTÁ CONFORMADA POR ELEMENTOS DENOMINATIVOS Y GRÁFICOS SOBRE UN FONDO DE COLOR BLANCO. EN EL LADO DERECHO DE LA ETIQUETA SE APRECIA LA CARACTERÍSTICA MANZANA MORDIDA SÍMBOLO DE LA TITULAR APPLE INC., EN COLOR NEGRO; AL LADO DERECHO SE OBSERVA LA PALABRA CARPLAY (TÉRMINO DE FANTASÍA SIN TRADUCCIÓN COMPUESTO POR DOS VOCABLOS EN IDIOMA INGLÉS CAR TRADUCE CARRO; PLAY TRADUCE JUEGO) ESCRITAS EN LETRAS DE MOLDE CON LA PARTICULARIDAD QUE LAS LETRAS C Y P SE PRESENTAN EN MAYÚSCULA Y EL RESTO DE LAS LETRAS SON ESCRITAS EN LETRAS DE COLOR NEGRO. EN EL EXTREMO DERECHO DEL CONJUNTO SE APRECIA LA PALABRA ULTRA ESCRITA EN TIPOGRAFÍA CARACTERÍSTICA EN LETRAS DE MOLDE DE COLOR GRIS PANTONE 5315 C CON LA PARTICULARIDAD LETRA U SE PRESENTA EN MAYÚSCULA MIENTRAS QUE EL RESTO DE LAS LETRAS QUE CONFORMAN LA PALABRA SE ENCUENTRAN ESCRITAS EN MINÚSCULA . SE REIVINDICA EL CONJUNTO DESCRITO, LOS COLORES SEÑALADOS Y NO SE REIVINDICA EN EXCLUSIVIDAD EL PREFIJO GENÉRICO ULTRA SINO SOLO FORMANDO PARTE DEL CONJUNTO DE ACUERDO A LOS FACSIMILES QUE SE ANEXAN.

**TRAMITANTE:** DE SOLA LANDER ARTURO - DE SOLA LANDER IRENE - QUINTERO PEREZ MARIA DEL ROSARIO - ROLF BECKER BECKER - RENE DE SOLA QUINTERO

**Insc. 2025-005848 del 10 DE JUNIO DE 2025**

**NOMBRE DE LA MARCA:** CARPLAY ULTRA

**SOLICITADA POR:** APPLE INC. Domicilio: ONE APPLE PARK WAY CUPERTINO, CALIFORNIA 95014, ESTADOS UNIDOS DE AMERICA País: ESTADOS UNIDOS DE AMÉRICA

**EN CLASE:** 12

**DESCRIPCIÓN DE ETIQUETA:** LA MARCA MIXTA CUYO REGISTRO SE SOLICITA ESTÁ CONFORMADA POR ELEMENTOS DENOMINATIVOS Y GRÁFICOS SOBRE UN FONDO DE COLOR BLANCO. EN EL LADO DERECHO DE LA ETIQUETA SE APRECIA LA CARACTERÍSTICA MANZANA MORDIDA SÍMBOLO DE LA TITULAR APPLE INC., EN COLOR NEGRO; AL LADO DERECHO SE OBSERVA LA PALABRA CARPLAY (TÉRMINO DE FANTASÍA SIN TRADUCCIÓN COMPUESTO POR DOS VOCABLOS EN IDIOMA INGLÉS CAR TRADUCE CARRO; PLAY TRADUCE JUEGO) ESCRITAS EN LETRAS DE MOLDE CON LA PARTICULARIDAD QUE LAS LETRAS C Y P SE PRESENTAN EN MAYÚSCULA Y EL RESTO DE LAS LETRAS SON ESCRITAS EN LETRAS DE COLOR NEGRO. EN EL EXTREMO DERECHO DEL CONJUNTO SE APRECIA LA PALABRA ULTRA ESCRITA EN TIPOGRAFÍA CARACTERÍSTICA EN LETRAS DE MOLDE DE COLOR GRIS PANTONE 5315 C CON LA PARTICULARIDAD LETRA U SE PRESENTA EN MAYÚSCULA MIENTRAS QUE EL RESTO DE LAS LETRAS QUE CONFORMAN LA PALABRA SE ENCUENTRAN ESCRITAS EN MINÚSCULA . SE REIVINDICA EL CONJUNTO DESCRITO, LOS COLORES SEÑALADOS Y NO SE REIVINDICA EN EXCLUSIVIDAD EL PREFIJO GENÉRICO ULTRA SINO SOLO FORMANDO PARTE DEL CONJUNTO DE ACUERDO A LOS FACSIMILES QUE SE ANEXAN.

**TRAMITANTE:** DE SOLA LANDER ARTURO - DE SOLA LANDER IRENE - QUINTERO PEREZ MARIA DEL ROSARIO - ROLF BECKER BECKER - RENE DE SOLA QUINTERO



**Insc. 2025-005859 del 11 DE JUNIO DE 2025**

**NOMBRE DE LA MARCA:** ZAFRÁN

**SOLICITADA POR:** GRIFFITH FOODS S.A.S. Domicilio: Marinilla, Antioquia, Colombia. País: COLOMBIA

**EN CLASE:** 30

**DESCRIPCIÓN DE ETIQUETA:** EL SIGNO QUE SE PRESENTA A CONTINUACIÓN SE ENCUENTRA CONFORMADO POR LA PALABRA DE FANTASÍA «ZAFRÁN», LA CUAL, NO POSEE TRADUCCIÓN ALGUNA AL IDIOMA CASTELLANO NI TIENE UN SIGNIFICADO ESPECÍFICO Y, EN SU CONJUNTO, NO TIENE NINGÚN SIGNIFICADO EN EL COMERCIO O LA INDUSTRIA PERTINENTE O APLICADA A LOS PRODUCTOS ENUMERADOS EN LA SOLICITUD. LA PALABRA SE ENCUENTRA ESCRITA EN LETRAS MINÚSCULAS, A EXCEPCIÓN DE LA INICIAL «Z», LA CUAL, SE ENCUENTRA ESCRITA EN MAYÚSCULA, DE MOLDE, DE COLOR NEGRO, DE TRAZOS FINOS, CON UNA TIPOGRAFÍA ESPECIAL Y CURVA, POSICIONADA DE FORMA HORIZONTAL, SOBRE UN FONDO DE COLOR BLANCO. SE REIVINDICA EL CONJUNTO DESCRITO EN SU TOTALIDAD SIN REIVINDICAR NINGÚN ELEMENTO QUE, DE FORMA AISLADA, PUEDA SER CONSIDERADO GENÉRICO O DESCRIPTIVO EN LA CLASE SOLICITADA.

**TRAMITANTE:** CARLOS VALEDON HURTADO - LEOPOLDO MARQUEZ LEFELD - TERRERO PLANCHART MARIA ELENA - NAZARETH DJENANIAN DERTOROSSIAN



**Insc. 2025-005860 del 11 DE JUNIO DE 2025****NOMBRE DE LA MARCA:** CREMA LEÑA**SOLICITADA POR:** GRIFFITH FOODS S.A.S. Domicilio: Marinilla, Antioquia, Colombia. País: COLOMBIA**EN CLASE:** 30

**DESCRIPCIÓN DE ETIQUETA:** EL SIGNO QUE SE PRESENTA A CONTINUACIÓN SE ENCUENTRA CONFORMADO POR LA FRASE «CREMA LEÑA», ESCRITA EN LETRAS MAYÚSCULAS, DE MOLDE, DE COLOR NEGRO, DE TRAZOS GRUESOS, CON UNA TIPOGRAFÍA ESPECIAL, POSICIONADA DE FORMA HORIZONTAL, SOBRE UN FONDO DE COLOR BLANCO. SE REIVINDICA EL CONJUNTO DESCRITO EN SU TOTALIDAD SIN REIVINDICAR NINGÚN ELEMENTO QUE, DE FORMA AISLADA, PUEDA SER CONSIDERADO GENÉRICO O DESCRIPTIVO EN LA CLASE SOLICITADA.

**TRAMITANTE:** CARLOS VALEDON HURTADO - LEOPOLDO MARQUEZ LEFELD - TERRERO PLANCHART MARIA ELENA - NAZARETH DJENANIAN DERTOROSSIAN

**CREMA LEÑA****Insc. 2025-005862 del 11 DE JUNIO DE 2025****NOMBRE DE LA MARCA:** VERMELO**SOLICITADA POR:** GRIFFITH FOODS S.A.S. Domicilio: Marinilla, Antioquia, Colombia. País: COLOMBIA**EN CLASE:** 30

**DESCRIPCIÓN DE ETIQUETA:** "EL SIGNO QUE SE PRESENTA A CONTINUACIÓN SE ENCUENTRA CONFORMADO POR LA PALABRA DE FANTASÍA "VERMELO", LA CUAL, NO POSEE TRADUCCIÓN ALGUNA AL IDIOMA CASTELLANO NI TIENE UN SIGNIFICADO ESPECÍFICO Y, EN SU CONJUNTO, NO TIENE NINGÚN SIGNIFICADO EN EL COMERCIO O LA INDUSTRIA PERTINENTE O APLICADA A LOS PRODUCTOS ENUMERADOS EN LA SOLICITUD. LA PALABRA SE ENCUENTRA ESCRITA EN LETRAS MAYÚSCULAS, DE MOLDE, DE COLOR NEGRO, DE TRAZOS GRUESOS, POSICIONADA DE FORMA HORIZONTAL, SOBRE UN FONDO DE COLOR BLANCO. SE REIVINDICA EL CONJUNTO DESCRITO EN SU TOTALIDAD SIN REIVINDICAR NINGÚN ELEMENTO QUE, DE FORMA AISLADA, PUEDA SER CONSIDERADO GENÉRICO O DESCRIPTIVO EN LA CLASE SOLICITADA."

**TRAMITANTE:** CARLOS VALEDON HURTADO - LEOPOLDO MARQUEZ LEFELD - TERRERO PLANCHART MARIA ELENA - NAZARETH DJENANIAN DERTOROSSIAN

**VERMELO****Insc. 2025-005863 del 11 DE JUNIO DE 2025****NOMBRE DE LA MARCA:** NUTRIAMOR**SOLICITADA POR:** GRIFFITH FOODS S.A.S. Domicilio: Marinilla, Antioquia, Colombia. País: COLOMBIA**EN CLASE:** 5

**DESCRIPCIÓN DE ETIQUETA:** EL SIGNO QUE SE PRESENTA A CONTINUACIÓN SE ENCUENTRA CONFORMADO POR LA PALABRA DE FANTASÍA «NUTRIAMOR», LA CUAL, NO POSEE TRADUCCIÓN ALGUNA AL IDIOMA CASTELLANO NI TIENE UN SIGNIFICADO ESPECÍFICO Y, EN SU CONJUNTO, NO TIENE NINGÚN SIGNIFICADO EN EL COMERCIO O LA INDUSTRIA PERTINENTE O APLICADA A LOS PRODUCTOS ENUMERADOS EN LA SOLICITUD. SI SE SEPARAN LOS TÉRMINOS,

**nutriamor**

EL SIGNO ESTARÍA COMPUESTO POR EL PREFIJO «NUTRI» Y LA PALABRA «AMOR». LA PALABRA SE ENCUENTRA ESCRITA EN LETRAS MINÚSCULAS, DE MOLDE, DE COLOR NEGRO, DE TRAZOS GRUESOS, CON UNA TIPOGRAFÍA ESPECIAL, POSICIONADA DE FORMA HORIZONTAL, SOBRE UN FONDO DE COLOR BLANCO. LA LETRA «O» TIENE UN CORAZÓN DE COLOR BLANCO EN SU PARTE INFERIOR, DEL CUAL, CAE UNA FIGURA DE COLOR NEGRO, SIMILAR A UNA GOTTA. SE REIVINDICA EL CONJUNTO DESCRITO EN SU TOTALIDAD SIN REIVINDICAR NINGÚN ELEMENTO QUE, DE FORMA AISLADA, PUEDA SER CONSIDERADO GENÉRICO O DESCRIPTIVO EN LA CLASE SOLICITADA.

**TRAMITANTE:** CARLOS VALEDON HURTADO - LEOPOLDO MARQUEZ LEFELD - TERRERO PLANCHART MARIA ELENA - NAZARETH DJENANIAN DERTOROSSIAN

**Insc. 2025-005864 del 11 DE JUNIO DE 2025**

**NOMBRE DE LA MARCA:** SHOWY

**SOLICITADA POR:** GRIFFITH FOODS S.A.S. Domicilio: Marinilla, Antioquia, Colombia. País: COLOMBIA

**EN CLASE:** 30

**DESCRIPCIÓN DE ETIQUETA:** "EL SIGNO QUE SE PRESENTA A CONTINUACIÓN SE ENCUENTRA CONFORMADO POR LA PALABRA EN INGLÉS "SHOWY" LA CUAL, TRADUCIDA AL IDIOMA CASTELLANO SIGNIFICA "LLAMATIVO", "VISTOSO", ESCRITA EN LETRAS MAYÚSCULAS, DE MOLDE, DE COLOR NEGRO, DE TRAZOS GRUESOS, CON UNA TIPOGRAFÍA ESPECIAL, POSICIONADA DE FORMA HORIZONTAL, LIGERAMENTE CURVEADA, SOBRE UN FONDO DE COLOR BLANCO. SE REIVINDICA EL CONJUNTO DESCRITO EN SU TOTALIDAD SIN REIVINDICAR NINGÚN ELEMENTO QUE, DE FORMA AISLADA, PUEDA SER CONSIDERADO GENÉRICO O DESCRIPTIVO EN LA CLASE SOLICITADA."

**TRAMITANTE:** CARLOS VALEDON HURTADO - LEOPOLDO MARQUEZ LEFELD - TERRERO PLANCHART MARIA ELENA - NAZARETH DJENANIAN DERTOROSSIAN

**SHOWY**

**Insc. 2025-005865 del 11 DE JUNIO DE 2025**

**SOLICITADA POR:** INTERNATIONAL BRANDING PROPERTY COMPANY, LLC. Domicilio: 2701 Centerville RD, Condado de New Castle, Wilmington, Delaware 19808, Estados Unidos de América. País: ESTADOS UNIDOS DE AMÉRICA

**EN CLASE:** 25

**TRAMITANTE:** LUIS MANUEL RUIZ TORRES - GUTIERREZ RODRIGUEZ JOSE - ISABEL MANRIQUE ROJAS - LLANES FERNANDEZ NATHALIE ALEJANDRA

**DENIM LOVERS**

**Insc. 2025-005866 del 11 DE JUNIO DE 2025**

**SOLICITADA POR:** Foshan MOTOKING Import and Export Co., LTD Domicilio: A2, Floor 1, Nanxing Management Center Building, Huangqi Bichong Nanxing Development Zone, Dali Town, Nanhai District, Foshan City, China. País: CHINA

**EN CLASE:** 12

**TRAMITANTE:** LUIS MANUEL RUIZ TORRES - LLANES FERNANDEZ NATHALIE ALEJANDRA

**XULTRA**

**Insc. 2025-005868 del 11 DE JUNIO DE 2025**

**NOMBRE DE LA MARCA:** CSQ

**SOLICITADA POR:** SIQI TECHNOLOGY CO., LTD Domicilio: No.198 Weisan Road, Yueqing Economic Development Zone, Yueqing City, Wenzhou City, Zhejiang Province, China. País: CHINA

**CSQ**

**EN CLASE: 9**

**DESCRIPCIÓN DE ETIQUETA:** EL SIGNO QUE SE PRESENTA A CONTINUACIÓN SE ENCUENTRA CONFORMADO POR LA PALABRA DE FANTASÍA «CSQ», LA CUAL, NO POSEE TRADUCCIÓN ALGUNA AL IDIOMA CASTELLANO NI TIENE UN SIGNIFICADO ESPECÍFICO Y, EN SU CONJUNTO, NO TIENE NINGÚN SIGNIFICADO EN EL COMERCIO O LA INDUSTRIA PERTINENTE O APLICADA A LOS PRODUCTOS ENUMERADOS EN LA SOLICITUD. LA PALABRA SE ENCUENTRA ESCRITA EN LETRAS MAYÚSCULAS, DE MOLDE, DE COLOR NEGRO, DE TRAZOS GRUESOS, CON UNA TIPOGRAFÍA ESPECIAL, POSICIONADA DE FORMA HORIZONTAL, SOBRE UN FONDO DE COLOR BLANCO. SE REIVINDICA EL CONJUNTO DESCRITO EN SU TOTALIDAD SIN REIVINDICAR NINGÚN ELEMENTO QUE, DE FORMA AISLADA, PUEDA SER CONSIDERADO GENÉRICO O DESCRIPTIVO EN LA CLASE SOLICITADA.

**TRAMITANTE:** LUIS MANUEL RUIZ TORRES - LLANES FERNANDEZ NATHALIE ALEJANDRA

**Insc. 2025-005872 del 11 DE JUNIO DE 2025**

**NOMBRE DE LA MARCA:** VETCO SUPPLY

**SOLICITADA POR:** JAS INVESTMENT CAPITAL LLC Domicilio: 1200 BRICKEL AVE, SUITE 900, MIAMI, FLORIDA 33131 País: ESTADOS UNIDOS DE AMÉRICA

**EN CLASE: 10**

**DESCRIPCIÓN DE ETIQUETA:** DESCRIPCIÓN DEL DISEÑO VETCO SUPPLY (VETCO- PALABRA DE FANTASÍA) (SUPPLY LEYENDA GENÉRICA NO REIVINDICABLE Y TRADUCE DEL INGLÉS - SUMINISTRO) CONSISTE EN LA REPRESENTACIÓN GRÁFICA DE DOS FIGURAS IRREGULARES, QUE SEMEJAN SER FLECHAS ESTILIZADAS, CADA UNA FORMANDO UNA CURVA Y ENVOLVENTE. LAS FLECHAS ESTÁN DISPUESTAS EN UN PATRÓN CIRCULAR. UNA FLECHA ES DE COLOR AZUL, APUNTANDO HACIA ABAJO Y A LA DERECHA Y LA OTRA FLECHA ES DE COLOR ANARANJADO, APUNTANDO HACIA ARRIBA Y A LA IZQUIERDA. DEBAJO SE PUEDEN LEER LAS PALABRAS VETCO SUPPLY. (VETCO- PALABRA DE FANTASÍA), DE TRAZO GRUESO, COLOR AZUL, ESCRITA EN MAYÚSCULA, EXCEPTUANDO LA LETRA V, LA CUAL SE OBSERVA QUE ES DE TAMAÑO MÁS GRANDE QUE EL RESTO. LA PALABRA (SUPPLY LEYENDA GENÉRICA NO REIVINDICABLE Y TRADUCE DEL INGLÉS - SUMINISTRO), DE TRAZO GRUESO, COLOR BLANCO, ESCRITA EN MINÚSCULA Y SOBRE UN RECTÁNGULO, DE COLOR ANARANJADO. TODO LO DESCRITO SOBRE UN FONDO BLANCO. SE REIVINDICA EL CONJUNTO DESCRITO, ASÍ COMO LA COMBINACION DE LOS COLORES: AZUL, ANARANJADO Y BLANCO. EXCEPTUANDO LA PALABRA (SUPPLY LEYENDA GENÉRICA NO REIVINDICABLE Y TRADUCE DEL INGLÉS - SUMINISTRO).

**TRAMITANTE:** REYES URBINA LUISA NATACHA - ALVAREZ HERNANDEZ MITCHELLE J - HILDANIA PANIZ PEREIRA - CARRASCOSA URQUIJO CARLOS FELIPE - ALCALA GUTIERREZ EUCARIS DEL CARMEN

**Insc. 2025-005879 del 11 DE JUNIO DE 2025**

**SOLICITADA POR:** AGROVET MARKET VENEZUELA, C.A. Domicilio: Calle Chaguaramos, Edif. Centro Gerencial Mohedano piso 8, Ofic 8D, urb. La Castellana Caracas, (Chacao) Miranda. País: VENEZUELA

**SURALAN**

**EN CLASE: 5**

**TRAMITANTE:** LOPEZ ARTICA JOSE LUIS - PEREZ GAMBINI LILIANA DEL ROSARIO

**Insc. 2025-005884 del 11 DE JUNIO DE 2025****NOMBRE DE LA MARCA:** SANELA**SOLICITADA POR:** DANNY JOSÉ GONCALVES GOLCALVES Domicilio: Av Francisco de Miranda, edificio San José, piso 7 apt 71 Chacao País: VENEZUELA**EN CLASE:** 8

**DESCRIPCIÓN DE ETIQUETA:** SE OBSERVA UN SIGNO MIXTO, EN CUYOS COMPONENTES SE APRECIAN UN ELEMENTO DENOMINATIVO Y OTRO FIGURATIVO. EL ELEMENTO DENOMINATIVO ESTÁ COMPUESTO POR LA PALABRA ?SANELA? EN COLOR VINOTINTO, TODAS LAS LETRAS SON DE TIPO IMPRENTA. LA PRIMERA LETRA, LA LETRA ?S?, ES MAYÚSCULA, Y LAS DEMÁS ?ANELA? SON MINÚSCULAS. LOS ELEMENTOS FIGURATIVOS SE ENCUENTRAN EN LA SEGUNDA LETRA DEL NOMBRE, LA PRIMERA LETRA ?A?, SE OBSERVA DENTRO DE ESTA, LA FIGURA DE UN TENEDOR INCLINADO 45 GRADOS HACIA LA DERECHA, Y LA QUINTA LETRA, LA LETRA ?L?, ESTÁ REPRESENTADA POR LA FIGURA DE UN CUCHILLO. TODO EL LOGO TIENE FONDO BLANCO.

**TRAMITANTE:** DANNY JOSÉ GONCALVES GOLCALVES

Sanela

**Insc. 2025-005885 del 11 DE JUNIO DE 2025****NOMBRE DE LA MARCA:** SANELA**SOLICITADA POR:** DANNY JOSÉ GONCALVES GOLCALVES Domicilio: Av Francisco de Miranda, edificio San José, piso 7 apt 71 Chacao País: VENEZUELA**EN CLASE:** 21

**DESCRIPCIÓN DE ETIQUETA:** SE OBSERVA UN SIGNO MIXTO, EN CUYOS COMPONENTES SE APRECIAN UN ELEMENTO DENOMINATIVO Y OTRO FIGURATIVO. EL ELEMENTO DENOMINATIVO ESTÁ COMPUESTO POR LA PALABRA ?SANELA? EN COLOR VINOTINTO, TODAS LAS LETRAS SON DE TIPO IMPRENTA. LA PRIMERA LETRA, LA LETRA ?S?, ES MAYÚSCULA, Y LAS DEMÁS ?ANELA? SON MINÚSCULAS. LOS ELEMENTOS FIGURATIVOS SE ENCUENTRAN EN LA SEGUNDA LETRA DEL NOMBRE, LA PRIMERA LETRA ?A?, SE OBSERVA DENTRO DE ESTA, LA FIGURA DE UN TENEDOR INCLINADO 45 GRADOS HACIA LA DERECHA, Y LA QUINTA LETRA, LA LETRA ?L?, ESTÁ REPRESENTADA POR LA FIGURA DE UN CUCHILLO. TODO EL LOGO TIENE FONDO BLANCO.

**TRAMITANTE:** DANNY JOSÉ GONCALVES GOLCALVES

Sanela

**Insc. 2025-005886 del 11 DE JUNIO DE 2025****NOMBRE DE LA MARCA:** K AI**SOLICITADA POR:** KERALTY S.A.S. Domicilio: CALLE 100 N° 11 B-67, BOGOTÁ D.C., COLOMBIA País: COLOMBIA**EN CLASE:** 9

**DESCRIPCIÓN DE ETIQUETA:** CONSISTE EN UN DISEÑO EN EL CUAL SE LEE 'K AI' (SIN TRADUCCIÓN) EN LETRAS DE COLOR NEGRO, DE TRAZO GRUESO Y EN MAYÚSCULA; CON LA PARTICULARIDAD QUE A LA LETRA 'A' LE FALTA EL SEGMENTO HORIZONTAL. ENTRE LAS LETRAS 'K' Y 'A', SE OBSERVA UN DISEÑO FORMADO POR CUATRO SEMI-ÓVALOS DE COLO NEGRO QUE ASEMEJA A LAS ALAS ABIERTAS DE UNA MARIPOSA, FLOTANDO Y CON VISTA A LA

K AI

IZQUIERDA. SE REIVINDICA EL CONJUNTO ANTERIORMENTE DESCRITO Y LOS COLORES ANTES MENCIONADOS.

**TRAMITANTE:** CARLOS VALEDON HURTADO - LEOPOLDO MARQUEZ LEFELD - RAFAEL ERNESTO ORTIN PEROZO - LUIS ALEJANDRO HENRIQUEZ - ANNET ANGULO CELIS - HILLMER JOAN VALLENILLA

**Insc. 2025-005894 del 11 DE JUNIO DE 2025**

**NOMBRE DE LA MARCA:** PROCESADORA INDUSTRIAL OZA

**SOLICITADA POR:** PROCESADORA INDUSTRIAL OZA,C.A. Domicilio: higuero te miranda País: VENEZUELA

**EN CLASE:** 29

**DESCRIPCIÓN DE ETIQUETA:** LA ETIQUETA CONSISTE EN UN LOGO DE UNA FIGURA SEMI CIRCULAR HACIENDO ESPECIE DE UN PEZ DE COLOR GRIS CON VERDE DEBAJO EL NOMBRE DE OZA EN COLOR GRIS, EN LETRA FREDOKA ONE (LA PALABRA NO TIENEN NINGUN SIGNIFICADO) DEBAJO ESTA LA PALABRA "PROCESADORA INDUSTRIAL OZA" (NO DESEO PROTEGER LA PALABRA PROCESADORA INDUSTRIAL ) PALABRA ESCRITA EN COLOR VERDE EN LETRA FREDOKA ONE

**TRAMITANTE:** BAOCHAO CEN ZHENG



**Insc. 2025-005896 del 12 DE JUNIO DE 2025**

**SOLICITADA POR:** HEALTHCO LICENSING A.G. Domicilio: Dorfstrasse 38/6340 Baar País: VENEZUELA

**EN CLASE:** 5

**TRAMITANTE:** DAVILA TELLEZ LIGIA ANDREINA - GIOVANNI DI VENERE FANELLI - RUBIO BETANCOURT GABRIELA ALEJANDRA

**GYNOPLUS**

**Insc. 2025-005899 del 12 DE JUNIO DE 2025**

**NOMBRE DE LA MARCA:** HIMLA

**SOLICITADA POR:** CHERY AUTOMOBILE CO., LTD. Domicilio: 8 Changchun Road, Economy Development Zone, Wuhu City, Anhui Province, China País: CHINA

**EN CLASE:** 12

**DESCRIPCIÓN DE ETIQUETA:** LA MARCA CONSISTE EN UNA ETIQUETA NO DELINEADA, DE TAMAÑO Y FORMA IRREGULAR, EN LA QUE SE OBSERVA ESCRITA EN UN TIPO ESPECIAL Y CAPRICHOSO DE LETRA, DE GRUESO TRAZO, EN COLOR NEGRO, SOBRE FONDO BLANCO LA EXPRESIÓN HIMLA (PALABRA DE FANTASÍA, SIN TRADUCCIÓN), CON LA PARTICULARIDAD QUE EL TRAZO HORIZONTAL DE LA LETRA H REPRESENTA EL DISEÑO NOVEDOSO DE DOS PICOS DE MONTAÑAS. LO ESENCIAL ES EL CONJUNTO DESCRITO, TAL COMO APARECE EN LOS FACSIMILES ANEXOS.

**TRAMITANTE:** ELIAS, LUIS FRANCISCO - MARIO J. HERIZE - MARIA ELENA SERRATTI M.

**HIMLA**

**Insc. 2025-005902 del 12 DE JUNIO DE 2025**

**SOLICITADA POR:** CASA DE REPRESENTACION 2N, C.A. Domicilio: CALLE LOS ANGELES ENTRE AV LIBERTADOR Y AUTOPISTA FRANCISCO FAJARDO EDIF N° 11 PISO 2 OF S/N SECTOR CHACAO CARACAS (CHACAO) MIRANDA ZONA POSTAL 1060 País: VENEZUELA

**DOSVIT-B**

**EN CLASE:** 5**TRAMITANTE:** NEEMEH FARDOUS**Insc. 2025-005903 del 12 DE JUNIO DE 2025****SOLICITADA POR:** CASA DE REPRESENTACION 2N, C.A. Domicilio: CALLE LOS ANGELES ENTRE AV LIBERTADOR Y AUTOPISTA FRANCISCO FAJARDO EDIF N° 11 PISO 2 OF S/N SECTOR CHACAO CARACAS (CHACAO) MIRANDA ZONA POSTAL 1060 País: VENEZUELA**CENTUVEN-PRE****EN CLASE:** 5**TRAMITANTE:** NEEMEH FARDOUS**Insc. 2025-005904 del 12 DE JUNIO DE 2025****NOMBRE DE LA MARCA:** ELOCK**SOLICITADA POR:** VERA PARRA ELY RAMON Domicilio: CABUDARE ESTADO LARA País: VENEZUELA**EN CLASE:** 6

**DESCRIPCIÓN DE ETIQUETA:** CONSISTE EN LA REPRESENTACIÓN GRÁFICA DE LA PALABRA ELOCK (E: LETRA DE FANTASIA. LOCK; TRADUCE DEL INGLÉS AL ESPAÑOL: BLOQUEAR). EN DONDE LA LETRA "E" ESTA ESCRITA EN MINUSCULA, DE TRAZO, MEDIO DE COLOR AZUL OSCURO. LA MISMA SE ENCUENTRA CONTENIDA DENTRO DE UN CÍRCULO; CONFORMADO POR UNA FINA LÍNEA DE COLOR AMARILLO, SEGUIDA POR UN CÍRCULO DE TRAZO GRUESO DE COLOR AZUL OSCURO, EL MISMO SE ENCUENTRA DIVIDIDO A LA MITAD POR UNA FINA LÍNEA DE COLOR AMARILLO, Y EL CENTRO ES DE COLOR AMARILLO. LA PALABRA "LOCK" (TERMINÓ GENÉRICO NO REIVINDICABLE). ESTÁ ESCRITA EN LETRAS MAYÚSCULAS DE TRAZO GRUESO DE COLOR AZUL OSCURO. SE CARACTERIZA LA LETRA O POR ESTAR DIVIDIDA POR UNA FINA LÍNEA HORIZONTAL DE COLOR BLANCO. DICHA REPRESENTACIÓN SE ENCUENTRA CONTENIDA EN UN FONDO DE COLOR GRIS CLARO, CON FINAS VETAS DE COLOR BLANCO. "SE REIVINDICAN LOS COLORES Y EL CONJUNTO DESCRITO".

**TRAMITANTE:** VERA PARRA ELY RAMON**Insc. 2025-005905 del 12 DE JUNIO DE 2025****SOLICITADA POR:** Bayer Aktiengesellschaft Domicilio: Leverkusen País: ALEMANIA**YURNUVEQ****EN CLASE:** 5**TRAMITANTE:** FRANKLIN HOET LINARES - ALONSO BRICEÑO DELFINA - FRANCISCO CASTILLO-GARCIA - MARIA MILAGROS NEBREDAS - PATRICIA HOET DE LIMBOURG - ALICIA MOLERO MORAN - FERNANDO PELÁEZ-PIER**Insc. 2025-005908 del 12 DE JUNIO DE 2025****NOMBRE DE LA MARCA:** DAGEL**SOLICITADA POR:** COMERCIALIZADORA 1108 C.A. Domicilio: AV CHAMA CC POLO URBANIZACIÓN COLINAS DE BELLO MONTE, Caracas País: VENEZUELA**EN CLASE:** 31**DESCRIPCIÓN DE ETIQUETA:** SE TRATA DE UN IMAGOTIPO, LA CUAL EN EL LADO CENTRAL SE

ENCUENTRA LA PALABRA "DANGEL"(PALABRA DE FANTASIA), EN LETRA DE MOLDE GRUESAS DE COLOR BLANCO, LA LETRA "D" EN MAYUSCULA Y "ANGEL" EN MINUSCULA, TODO ESTO SOBRE UN FONDO AZUL. SE REIVINDICA EL CONJUNTO DESCRITO CON SUS COLORES, EXCEPTUANDO TERMINOS GENERICOS QUE PUEDAN ENCONTRARSE EN EL.

**TRAMITANTE:** GIACOMO ANDRES MARANDO MONROY

**Insc. 2025-005909 del 12 DE JUNIO DE 2025**

**SOLICITADA POR:** COMERCIALIZADORA 1108 C.A. Domicilio: AV CHAMA CC POLO URBANIZACIÓN COLINAS DE BELLO MONTE, Caracas País: VENEZUELA

**SALVADORI**

**EN CLASE:** 29

**TRAMITANTE:** GIACOMO ANDRES MARANDO MONROY

**Insc. 2025-005910 del 12 DE JUNIO DE 2025**

**SOLICITADA POR:** COMERCIALIZADORA 1108 C.A. Domicilio: AV CHAMA CC POLO URBANIZACIÓN COLINAS DE BELLO MONTE, Caracas País: VENEZUELA

**ILROVERE**

**EN CLASE:** 30

**TRAMITANTE:** GIACOMO ANDRES MARANDO MONROY

**Insc. 2025-005914 del 12 DE JUNIO DE 2025**

**NOMBRE DE LA MARCA:** -BRUDIA-B SKIN

**SOLICITADA POR:** BRUPHARM, C.A Domicilio: calle milan, edificio canaca piso 4 oficina 1, los ruices sur. País: VENEZUELA

**EN CLASE:** 3

**DESCRIPCIÓN DE ETIQUETA:** EL SIGNO SOLICITADO CONSISTE EN LA MARCA MIXTA BRUDIA-B SKIN, LA PALABRA BRUDIA- B (PALABRA DE FANTASÍA SIN TRADUCCIÓN), LA CUAL SE ENCUENTRAN ESCRITAS EN MAYÚSCULA EN COLOR BLANCO SOBRE UN FONDO AZUL , DE LA SIGUIENTE MANERA: LA SÍLABA BRU ESTÁ EN FORMA VERTICAL Y SE LEE DE ABAJO HACIA ARRIBA, ESTA SE ENCUENTRA ALINEADA CON LA SÍLABA "DÍA", SEGUIDA DE UN GUIÓN (-) Y LA LETRA "B" Y EN LA PARTE INFERIOR ENTRE LAS LETRAS "IA-B" NOS ENCONTRAMOS CON LA PALABRA "SKIN" QUE SE ENCUENTRA EN IDIOMA INGLÉS Y QUE TRADUCE AL ESPAÑOL "PIEL". SE REIVINDICA EL CONJUNTO DESCRITO CON SUS COLORES, EXCEPTO EL TÉRMINO "SKIN" EL CUAL NO SE REIVINDICA A TÍTULO MARCARIO, PERO SI COMO PARTE DE LA ETIQUETA SOLICITADA.

**TRAMITANTE:** MARIA ELENA SALAZAR PONTE



**Insc. 2025-005915 del 12 DE JUNIO DE 2025**

**NOMBRE DE LA MARCA:** XINWELL

**SOLICITADA POR:** NINGBO XINWELL MEDICAL TECHNOLOGY CO., LTD. Domicilio: No.188 Binjiang Road, Cixi High-tech Industrial Development Zone, Cixi City, Zhejiang, China País: CHINA

**EN CLASE:** 10

**DESCRIPCIÓN DE ETIQUETA:** CONSISTE EN UNA ETIQUETA RECTANGULAR DE FONDO BLANCO EN DONDE SE OBSERVA ESCRITO LA PALABRA DE FANTASÍA "XINWELL" (PARTE DEL NOMBRE DEL SOLICITANTE), EN LETRAS DE MOLDE CARACTERÍSTICAS DE TRAZO MEDIO Y

**XINWELL**

COLOR NEGRO, TODAS DEL MISMO TAMAÑO E INCLINADAS HACIA LA DERECHA. SE REIVINDICA EL CONJUNTO DESCRITO Y SUS COLORES, DE ACUERDO A LOS DISEÑOS ANEXOS.

**TRAMITANTE:** UZCATEGUI LUNA LEONARDO ENRIQUE - GONZALEZ BATTAGLINI FRANCIA IFIGENIA

**Insc. 2025-005931 del 12 DE JUNIO DE 2025**

**NOMBRE DE LA MARCA:** VERDE SOL

**SOLICITADA POR:** CORPORACIÓN INLACA C.A Domicilio: AVENIDA MANUEL IRIBARREN BORGES C/C AV. TRANSVERSAL 1 EDIF INLACA PISO PB OF N/A ZONA INDUSTRIAL SUR II VALENCIA CARABOBO ZONA POSTAL 2003 País: VENEZUELA



**EN CLASE:** 32

**DESCRIPCIÓN DE ETIQUETA:** EL LOGOTIPO SE PRESENTA EN UNA FORMA RECTANGULAR CON ESQUINAS REDONDEADAS, CON UN FONDO DE COLOR VERDE OSCURO (PANTONE 5545C). DENTRO DE ESTE RECTÁNGULO, SE DISTRIBUYEN LOS SIGUIENTES ELEMENTOS DE DISEÑO EN COLOR BEIGE CLARO (PANTONE 7401C): ELEMENTO TEXTUAL SUPERIOR: LA PALABRA "VERDE" SE UBICA EN LA PARTE SUPERIOR CENTRAL DEL RECTÁNGULO, UTILIZANDO UNA TIPOGRAFÍA DE ESTILO SANS-SERIF, DE PROPORCIONES EQUILIBRADAS Y LEGIBLE. LAS LETRAS SON DE IGUAL ALTURA Y GROSOR UNIFORME, TRANSMITIENDO UNA SENSACIÓN DE CLARIDAD Y SENCILLEZ. ELEMENTO ICÓNICO CENTRAL: DEBAJO DE LA PALABRA "VERDE", SE ENCUENTRA UN DISEÑO ESTILIZADO QUE REPRESENTA UN SOL NACIENTE O UN SEMICÍRCULO CON RAYOS. ESTE ELEMENTO SE COMPONE DE UN SEMICÍRCULO EN LA PARTE INFERIOR, DEL CUAL EMANAN ONCE LÍNEAS RECTAS DE DIFERENTE LONGITUD, DISPUESTAS DE FORMA RADIAL Y ASCENDENTE, SIMULANDO LOS RAYOS DEL SOL. LOS RAYOS CENTRALES SON MÁS CORTOS Y LOS EXTERIORES SE ALARGAN PROGRESIVAMENTE, CREANDO UNA SENSACIÓN DE EXPANSIÓN Y ENERGÍA. EL SEMICÍRCULO Y LOS RAYOS COMPARTEN EL MISMO COLOR BEIGE CLARO QUE EL TEXTO. ELEMENTO TEXTUAL INFERIOR: LA PALABRA "SOL" SE SITÚA EN LA PARTE INFERIOR CENTRAL DEL RECTÁNGULO, DIRECTAMENTE DEBAJO DEL ELEMENTO ICÓNICO. UTILIZA LA MISMA TIPOGRAFÍA, COLOR Y PROPORCIONES QUE LA PALABRA "VERDE" SUPERIOR, MANTENIENDO LA COHERENCIA VISUAL DEL CONJUNTO. ANÁLISIS SEMIÓTICO: EL LOGOTIPO COMBINA ELEMENTOS TEXTUALES E ICÓNICOS PARA COMUNICAR LA IDENTIDAD DE LA MARCA. LA PALABRA "VERDE" EVOCA LA NATURALEZA, LA FRESCURA Y LA CALIDAD DE LOS PRODUCTOS NATURALES, MIENTRAS QUE LA PALABRA "SOL" SUGIERE LA ENERGÍA, LA VITALIDAD Y EN EL CONTEXTO DE FRUTAS TROPICALES, EL CLIMA CÁLIDO Y PROPICIO PARA SU CULTIVO. LA COMBINACIÓN DE AMBOS ELEMENTOS SUGIERE UNA EMPRESA QUE OFRECE PRODUCTOS DE FRUTAS TROPICALES DESHIDRATADAS DE ORIGEN NATURAL Y LLENOS DE VITALIDAD. LOS COLORES VERDE Y BEIGE CLARO REFUERZAN ESTA CONEXIÓN CON LA NATURALEZA Y LA TIERRA. LA TIPOGRAFÍA SANS-SERIF UTILIZADA APORTA UN TOQUE MODERNO Y LIMPIO A LA IMAGEN DE LA MARCA. EL COLOR: VERDE OSCURO: SUGIERE NATURALEZA, FRESCURA, SALUD Y CALIDAD. BEIGE CLARO: EVOCA LO NATURAL, LO ORGÁNICO, LA CALIDEZ Y LA TIERRA. TIPOGRAFÍA: ESTILO SANS-SERIF: TRANSMITE MODERNIDAD, CLARIDAD Y SENCILLEZ.

**TRAMITANTE:** SIERRA DEMETRIOS ALEJANDRO

**Insc. 2025-005935 del 12 DE JUNIO DE 2025**

**NOMBRE DE LA MARCA:** DEL PATIO

**SOLICITADA POR:** CORPORACIÓN INLACA C.A Domicilio: AVENIDA MANUEL IRIBARREN BORGES C/C AV. TRANSVERSAL 1 EDIF INLACA PISO PB OF N/A ZONA INDUSTRIAL SUR II VALENCIA CARABOBO ZONA POSTAL 2003 País: VENEZUELA



**EN CLASE:** 32

**DESCRIPCIÓN DE ETIQUETA:** EL ELEMENTO GRÁFICO CENTRAL SE ASEMEJA A UNA EXPLOSIÓN ESTILIZADA DE SEMILLAS DE UNA FRUTA EN FORMA RADIAL ALREDEDOR DEL NOMBRE DE LA MARCA. ESTAS FORMAS SON ALARGADAS, CON UN EXTREMO MÁS ANCHO Y OTRO QUE SE AFINA, SUGIRIENDO DINAMISMO Y EXPANSIÓN. CADA UNA DE ESTAS FORMAS ESTÁ DEFINIDA POR UN CONTORNO DELGADO DE COLOR AMARILLO OCRE, MIENTRAS QUE EL INTERIOR ESTÁ RELLENO DE UN COLOR NEGRO INTENSO. LA DISPOSICIÓN RADIAL CREA UN FOCO VISUAL POTENTE EN EL CENTRO DEL LOGO, DONDE SE ENCUENTRA EL NOMBRE DE LA EMPRESA DE LA MARCA "DEL PATIO", SE UBICA HORIZONTALMENTE EN EL CENTRO DEL DISEÑO, ATRAVESADO POR EL ELEMENTO GRÁFICO RADIAL. LA TIPOGRAFÍA UTILIZADA ES UNA FUENTE SERIF ELEGANTE, CON CONTRASTES MARCADOS ENTRE TRAZOS FINOS Y GRUESOS, LO QUE LE CONFIERE UN AIRE CLÁSICO Y SOFISTICADO. SE OBSERVA UN ESPACIADO CUIDADO ENTRE LAS LETRAS, CONTRIBUYENDO A LA SENSACIÓN DE REFINAMIENTO. LA PREPOSICIÓN "DEL" APARECE EN LETRAS MÁS PEQUEÑAS Y ENLAZADA A LA PALABRA PRINCIPAL "PATIO", QUE DESTACA POR SU MAYOR TAMAÑO. PALETA DE COLORES: LA PALETA DE COLORES DEL LOGO "DEL PATIO" SE CARACTERIZA POR LA SOFISTICACIÓN Y EL CONTRASTE: NEGRO INTENSO: UTILIZADO PARA EL RELLENO DE LAS FORMAS RADIALES Y PARA EL TEXTO DEL NOMBRE DE LA MARCA. EVOCA ELEGANCIA, SERIEDAD Y CALIDAD. AMARILLO OCRE: EMPLEADO PARA EL CONTORNO DE LAS FORMAS RADIALES. APORTA UN TOQUE DE CALIDEZ, SOFISTICACIÓN Y UN SUTIL BRILLO, SUGIRIENDO UN PRODUCTO DE VALOR Y CON UN TOQUE ARTESANAL O NATURAL. EN CONJUNTO, EL LOGO "DEL PATIO" TRANSMITE UNA IMAGEN DE CALIDAD, ELEGANCIA Y UN ORIGEN NATURAL O ARTESANAL, LO CUAL ES COHERENTE CON LA EXPORTACIÓN DE JUGOS Y FRUTAS DESHIDRATADAS. LA COMBINACIÓN DEL NEGRO Y EL DORADO SOBRE UN FONDO BLANCO CREA UN IMPACTO VISUAL MEMORABLE Y PROFESIONAL.

**TRAMITANTE:** SIERRA DEMETRIOS ALEJANDRO

---

**Insc. 2025-005948 del 12 DE JUNIO DE 2025**

**NOMBRE DE LA MARCA:** YOU BE FIRST

**SOLICITADA POR:** CORPORACION MOTEK C.A. Domicilio: Av. Sanatorio del Avila, Edif Ciudadada Center, Torre E, Piso 5, Of 506, Urb Boleita Norte, Caracas País: VENEZUELA

**EN CLASE:** 3

**DESCRIPCIÓN DE ETIQUETA:** LA MARCA ESTA CONFORMADA POR UN CUADRO DE COLOR LILA, SOBRE EL CUAL SE APRECIA EN EL PLANO CENTRAL LA PALABRA BE (TRADUCIDA DEL INGLÉS SER), ESCRITA EN LETRA TIPO MOLDE DE COLOR BLANCO Y TRASADO GRUESO. EN LA PARTE SUPERIOR DE LA LETRA E, Y EN FORMA CURVEADA, SE APRECIA LA PALABRA YOU (TRADUCIDA DEL INGLÉS TU), ESCRITA EN LETRA TIPO MOLDE, DE FINO TRASADO Y COLOR NEGRO. EN LA PARTE INFERIOR DE LA LETRA E, SE APRECIA LA PALABRA FIRST (TRADUCIDA DEL INGLÉS PRIMERO), ESCRITA EN LETRA TIPO MOLDE, DE FINO TRASADO, COLOR NEGRO E IGUALMENTE CURVEADA. LO QUE SE PRETENDE PROTEGER ES EL CONJUNTO DESCRITO Y NO LOS ELEMENTOS GENÉRICOS.

**TRAMITANTE:** LOPEZ JAEN GABRIEL TADEO - RODRIGUEZ SIEM VICTOR GABRIEL - JESUS RIOS MUJICA

**Insc. 2025-005951 del 13 DE JUNIO DE 2025**

**NOMBRE DE LA MARCA:** G8 TOTAL

**SOLICITADA POR:** FILTROS RAMIREZ, C.A. Domicilio: AV. 101 EDIF. FILTROS RAMIREZ, PISO 1,2 Y 3 LOCAL PARCELA L-34. URB. INDUSTRIAL CASTILLITO, VALENICA. ESTADO CARABOBO País: VENEZUELA

**EN CLASE:** 1

**DESCRIPCIÓN DE ETIQUETA:** EL LOGOTIPO CONSISTE EN UN RECTÁNGULO DE COLOR NEGRO DENTRO DEL MISMO PUEDE DIVISARSE LA LETRA G PEGADA POR SU PARTE SUPERIOR A UN NUMERO 8, AMBOS DE COLOR ROJO. DEBAJO DEL CONJUNTO PUEDE LEERSE LA PALABRA TOTAL EN MAYÚSCULAS CARACTERÍSTICAS TAMBIÉN DE COLOR ROJO. LA PARTE INFERIOR DEL RECTÁNGULO ESTA SUBRAYADA POR UNA FRANJA DE COLOR ROJO. SE REIVINDICAN LAS PALABRAS "G8 TOTAL". CONJUNTO DESCRITO, INCLUSIVE LOS COLORES.

**TRAMITANTE:** WILMER ALEXIS RAMIREZ VALERIO



**Insc. 2025-005955 del 13 DE JUNIO DE 2025**

**NOMBRE DE LA MARCA:** KYMOLA

**SOLICITADA POR:** ZYLO'S INTERNATIONAL C.A. Domicilio: Av. El Islote, Edif. Galpón Was, piso 1, local 1, sector Vía Ferrymar, Cumaná, Sucre, Zona Postal 6101, República Bolivariana de Venezuela. País: VENEZUELA

**EN CLASE:** 9

**DESCRIPCIÓN DE ETIQUETA:** EL SIGNO QUE SE PRESENTA A CONTINUACIÓN SE ENCUENTRA CONFORMADO POR LA PALABRA DE FANTASÍA «KYMOLA», LA CUAL, NO POSEE TRADUCCIÓN ALGUNA AL IDIOMA CASTELLANO NI TIENE UN SIGNIFICADO ESPECÍFICO Y, EN SU CONJUNTO, NO TIENE NINGÚN SIGNIFICADO EN EL COMERCIO O LA INDUSTRIA PERTINENTE O APLICADA A LOS PRODUCTOS ENUMERADOS EN LA SOLICITUD. LA PALABRA SE ENCUENTRA ESCRITA EN LETRAS MINÚSCULAS, DE MOLDE, DE COLOR AZUL (PANTONE #062C56), DE TRAZOS GRUESOS, CON UNA TIPOGRAFÍA ESPECIAL, POSICIONADA DE FORMA HORIZONTAL, SOBRE UN FONDO DE COLOR BLANCO. TANTO EN LA PARTE SUPERIOR COMO EN LA INFERIOR DE LA PALABRA, SE APRECIAN DIVERSOS TRAZOS DE CIRCUITO Y PUNTOS DE CONEXIÓN (TRAZOS RECTOS Y FIGURAS CUADRADAS), DISPUESTAS A LO LARGO DE LA PALABRA, DE COLOR AZUL (PANTONE #062C56) Y TRAZOS ENTRE FINOS Y GRUESOS. SE REIVINDICA EL CONJUNTO DESCRITO EN SU TOTALIDAD SIN REIVINDICAR NINGÚN ELEMENTO QUE, DE FORMA AISLADA, PUEDA SER CONSIDERADO GENÉRICO O DESCRIPTIVO EN LA CLASE SOLICITADA.

**TRAMITANTE:** GUTIERREZ RODRIGUEZ JOSE



**Insc. 2025-005956 del 13 DE JUNIO DE 2025**

**NOMBRE DE LA MARCA:** KYMOLA

**SOLICITADA POR:** ZYLO'S INTERNATIONAL C.A. Domicilio: Av. El Islote, Edif. Galpón Was, piso 1, local 1, sector Vía Ferrymar, Cumaná, Sucre, Zona Postal 6101, República Bolivariana de Venezuela. País: VENEZUELA



**EN CLASE:** 11

**DESCRIPCIÓN DE ETIQUETA:** EL SIGNO QUE SE PRESENTA A CONTINUACIÓN SE ENCUENTRA CONFORMADO POR LA PALABRA DE FANTASÍA «KYMOLA», LA CUAL, NO POSEE TRADUCCIÓN ALGUNA AL IDIOMA CASTELLANO NI TIENE UN SIGNIFICADO ESPECÍFICO Y, EN SU CONJUNTO, NO TIENE NINGÚN SIGNIFICADO EN EL COMERCIO O LA INDUSTRIA PERTINENTE O APLICADA A LOS PRODUCTOS ENUMERADOS EN LA SOLICITUD. LA PALABRA SE ENCUENTRA ESCRITA EN LETRAS MINÚSCULAS, DE MOLDE, DE COLOR AZUL (PANTONE #062C56), DE TRAZOS GRUESOS, CON UNA TIPOGRAFÍA ESPECIAL, POSICIONADA DE FORMA HORIZONTAL, SOBRE UN FONDO DE COLOR BLANCO. TANTO EN LA PARTE SUPERIOR COMO EN LA INFERIOR DE LA PALABRA, SE APRECIAN DIVERSOS TRAZOS DE CIRCUITO Y PUNTOS DE CONEXIÓN (TRAZOS RECTOS Y FIGURAS CUADRADAS), DISPUESTAS A LO LARGO DE LA PALABRA, DE COLOR AZUL (PANTONE #062C56) Y TRAZOS ENTRE FINOS Y GRUESOS. SE REIVINDICA EL CONJUNTO DESCRITO EN SU TOTALIDAD SIN REIVINDICAR NINGÚN ELEMENTO QUE, DE FORMA AISLADA, PUEDA SER CONSIDERADO GENÉRICO O DESCRIPTIVO EN LA CLASE SOLICITADA.

**TRAMITANTE:** GUTIERREZ RODRIGUEZ JOSE

**Insc. 2025-005964 del 13 DE JUNIO DE 2025**

**NOMBRE DE LA MARCA:** BOTZ

**SOLICITADA POR:** DIAH MOHAMED ABDALLA Domicilio: VALENCIA - ESTADO CARABOBO País: VENEZUELA

**EN CLASE:** 9

**DESCRIPCIÓN DE ETIQUETA:** DESCRIPCIÓN DEL DISEÑO BOTZ (PALABRA DE FANTASÍA) CONSISTE EN LA REPRESENTACIÓN GRÁFICA DE LA PALABRA BOTZ (PALABRA DE FANTASÍA), DE TRAZO GRUESO, COLOR NEGRO, EXCEPTUANDO LA LETRA O QUE ES DE COLOR ROJO. ESCRITAS LAS LETRAS B Y O EN MAYÚSCULAS, EL RESTO EN MINÚSCULAS. SE OBSERVA QUE EN LA LETRA B, LA PARTE DE ABAJO SOBRESALE MAS QUE LA DE ARRIBA. TAMBIÉN SE OBSERVA QUE DE LA LETRA O SALE UNA LÍNEA, DE COLOR ROJO EN LA PUNTA, DE FORMA HORIZONTAL SIGUIENDO POR LA LETRA T, DE COLOR NEGRO FORMANDO CON DICHA LÍNEA LA LETRA Z, TAMBIÉN DE COLOR NEGRO, CULMINANDO CON DICHA LÍNEA LARGA. EN LA PARTE SUPERIOR DERECHA DE LA LETRA Z, SE OBSERVA UNA FIGURA IRREGULAR QUE ASEMEJA SER UN ÁNGULO, DE TRAZO GRUESO, COLOR NEGRO. TODO LO DESCRITO SOBRE UN FONDO BLANCO. SE REIVINDICA EL CONJUNTO DESCRITO, ASÍ COMO LA COMBINACIÓN DE LOS COLORES: NEGRO, ROJO Y BLANCO.

**TRAMITANTE:** CARRASCOSA DE MENA JOSE MANUEL - REYES URBINA LUISA NATACHA - ALVAREZ HERNANDEZ MITCHELLE J - HILDANIA PANIZ PEREIRA - CARRASCOSA URQUIJO CARLOS FELIPE - ALCALA GUTIERREZ EUCARIS DEL CARMEN - CAMPOS MARAMARA IRMA GABRIELA



**Insc. 2025-005965 del 13 DE JUNIO DE 2025**

**NOMBRE DE LA MARCA:** BOTZ

**SOLICITADA POR:** DIAH MOHAMED ABDALLA Domicilio: VALENCIA - ESTADO CARABOBO País: VENEZUELA



**EN CLASE:** 11

**DESCRIPCIÓN DE ETIQUETA:** DDESCRIPCIÓN DEL DISEÑO BOTZ (PALABRA DE FANTASÍA) CONSISTE EN LA REPRESENTACIÓN GRÁFICA DE LA PALABRA BOTZ (PALABRA DE FANTASÍA), DE TRAZO GRUESO, COLOR NEGRO, EXCEPTUANDO LA LETRA O QUE ES DE COLOR ROJO. ESCRITAS LAS LETRAS B Y O EN MAYÚSCULAS, EL RESTO EN MINÚSCULAS. SE OBSERVA QUE EN LA LETRA B, LA PARTE DE ABAJO SOBRESALE MAS QUE LA DE ARRIBA. TAMBIÉN SE OBSERVA QUE DE LA LETRA O SALE UNA LÍNEA, DE COLOR ROJO EN LA PUNTA, DE FORMA HORIZONTAL SIGUIENDO POR LA LETRA T, DE COLOR NEGRO FORMANDO CON DICHA LÍNEA LA LETRA Z, TAMBIÉN DE COLOR NEGRO, CULMINANDO CON DICHA LÍNEA LARGA. EN LA PARTE SUPERIOR DERECHA DE LA LETRA Z, SE OBSERVA UNA FIGURA IRREGULAR QUE ASEMEJA SER UN ÁNGULO, DE TRAZO GRUESO, COLOR NEGRO. TODO LO DESCRITO SOBRE UN FONDO BLANCO. SE REIVINDICA EL CONJUNTO DESCRITO, ASÍ COMO LA COMBINACIÓN DE LOS COLORES: NEGRO, ROJO Y BLANCO.

**TRAMITANTE:** CARRASCOSA DE MENA JOSE MANUEL - REYES URBINA LUISA NATACHA - ALVAREZ HERNANDEZ MITCHELLE J - HILDANIA PANIZ PEREIRA - CARRASCOSA URQUIJO CARLOS FELIPE - ALCALA GUTIERREZ EUCARIS DEL CARMEN - CAMPOS MARAMARA IRMA GABRIELA

**Insc. 2025-005971 del 13 DE JUNIO DE 2025**

**SOLICITADA POR:** TECHNOCORP, C,A Domicilio: AV GUZMAN BLANCO EDIF LOS SEIS PISO 3 OF NRO 4 SECTOR LOS COLORADOS VALENCIA CARABOBO ZONA POSTAL 2001 País: VENEZUELA

**GENERAL LUX**

**EN CLASE:** 11

**TRAMITANTE:** MAGDALY JOSEFINA SANCHEZ ARANGUREN

**Insc. 2025-005974 del 13 DE JUNIO DE 2025**

**SOLICITADA POR:** TECHNOCORP, C,A Domicilio: AV GUZMAN BLANCO EDIF LOS SEIS PISO 3 OF NRO 4 SECTOR LOS COLORADOS VALENCIA CARABOBO ZONA POSTAL 2001 País: VENEZUELA

**GENERALLUX**

**EN CLASE:** 11

**TRAMITANTE:** MAGDALY JOSEFINA SANCHEZ ARANGUREN

**Insc. 2025-005986 del 13 DE JUNIO DE 2025**

**SOLICITADA POR:** B. Braun Melsungen AG Domicilio: Carl-Braun Strasse 1, 34212 Melsungen País: ALEMANIA

**COROFLEX**

**EN CLASE:** 10

**TRAMITANTE:** DANA RUTH BENTATA - BENTATA KAREL - BEYER, ANETTE M

**Insc. 2025-005987 del 13 DE JUNIO DE 2025**

**SOLICITADA POR:** AESCULAP AG Domicilio: Tuttlingen País: ALEMANIA

**SEQUENT**

**EN CLASE:** 10

**TRAMITANTE:** HERNANDEZ GRISANTI HUMBERTO - DANA RUTH BENTATA - LAURA K. RADA CHACON - BENTATA KAREL - BEYER, ANETTE M

**Insc. 2025-005988 del 13 DE JUNIO DE 2025**

**SOLICITADA POR:** PLÁSTICOS 2012, C.A. Domicilio: PORLAMAR, EDO. NUEVA ESPARTA País: VENEZUELA

**MONALISA**

**EN CLASE:** 21

**TRAMITANTE:** TAREK DARWICHE FATTOUH

**Insc. 2025-005989 del 13 DE JUNIO DE 2025**

**SOLICITADA POR:** PLÁSTICOS 2012, C.A. Domicilio: PORLAMAR, EDO. NUEVA ESPARTA País: VENEZUELA

**TAFFY****EN CLASE:** 21**TRAMITANTE:** TAREK DARWICHE FATTOUH**Insc. 2025-005990 del 13 DE JUNIO DE 2025**

**NOMBRE DE LA MARCA:** TAKUMI UNLIMITED CONTROL

**SOLICITADA POR:** C.S IMPORTS 2020, C.A. Domicilio: ZONA ESTE BARQUISIMETO, EDO. LARA País: VENEZUELA

**EN CLASE:** 12

**DESCRIPCIÓN DE ETIQUETA:** CONSISTE EN LA REPRESENTACIÓN GRÁFICA DE LA EXPRESIÓN ?TAKUMI UNLIMITED CONTROL?, EN LA QUE LA PALABRA ?TAKUMI? (SU TRADUCCIÓN DEL JAPONÉS AL ESPAÑOL ES: ARTESANO O MAESTRO ARTESANO) APARECE ESCRITA CON LETRAS CARACTERÍSTICAS TIPO MOLDE, CON EXCEPCIÓN DE LA LETRA ?K? QUE ESTÁ ESCRITA CON UN GRAFISMO ESPECIAL, TODAS LAS LETRAS CON TAMAÑO GRANDE, CON TRAZOS MEDIANOS Y CON COLOR BLANCO; SEGUIDAMENTE, EN SU LADO DERECHO, SE OBSERVAN LOS VOCABLOS ?UNLIMITED CONTROL? (TRADUCCIÓN AL ESPAÑOL: CONTROL ILIMITADO), COLOCADOS EN LÍNEAS HORIZONTALES PARALELAS, ESCRITAS CON TAMAÑO MUY PEQUEÑO, ESCRITAS CON LETRAS CARACTERÍSTICAS TIPO IMPRENTA, CON PEQUEÑO GROSOR, CON COLOR BLANCO Y CON SUS LETRAS INICIALES CON MAYÚSCULA; EN EL LADO IZQUIERDO DE LA PALABRA ?TAKUMI ? SE OBSERVA UNA FIGURA GRANDE, NO CERRADA, DE TRES LÍNEAS QUE FORMAN DOS ÁNGULOS RECTOS, CON TRAZOS GRUESOS QUE PRESENTA EN SU CENTRO UNA FIGURA ESPECIAL; TODA LA FIGURA GRANDE CON COLOR BLANCO ES LA EXPRESIÓN GRÁFICA DE TAKUMI EN JAPONÉS. TODA LA DESCRIPCIÓN APARECE EN UN FONDO QUE DE IZQUIERDA A DERECHA COMIENZA CON COLOR GRIS CLARO Y VA EN DEGRADÉ A COLOR ANARANJADO, TENIENDO EN SU PARTE DERECHA YA ANARANJADO Y CON SU PARTE INFERIOR CON COLOR NEGRO, TAL COMO SE OBSERVA EN LA ETIQUETA. SE REIVINDICAN LOS COLORES DESCRITOS EN LA ETIQUETA.

**TRAMITANTE:** OSWALDO JESÚS SOSA HIDALGO**Insc. 2025-005991 del 13 DE JUNIO DE 2025**

**SOLICITADA POR:** LABORATORIOS KIMICEG, C.A. Domicilio: Caracas, Estado Miranda País: VENEZUELA

**EN CLASE:** 5

**DESCRIPCIÓN DE ETIQUETA:** LA MARCA ESTÁ COMPUESTA POR UN CONJUNTO DE LÍNEAS DE COLORES DESPLEGADAS EN UNA CAJA PLEGADIZA RECTANGULAR. LA CARA PRINCIPAL CONTIENE UNA LÍNEA GRUESA HORIZONTAL EN COLOR NARANJA (172C), Y SOBRE ELLA UNA LÍNEA DELGADA HORIZONTAL EN COLOR AMARILLO (116C). LA CARA TRASERA ESTÁ EN COLOR

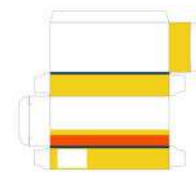

BLANCO, Y SU PLIEGUE DE CERRADO SE ENCUENTRA EN COLOR AMARILLO (116C). LAS CARAS LATERALES SON DE COLOR AMARILLO (116C), Y SOBRE ESTAS SE ENCUENTRA UNA LÍNEA FINA HORIZONTAL EN COLOR AZUL (540C). LA CARA LATERAL INMEDIATAMENTE INFERIOR A LA CARA PRINCIPAL, TIENE UN PEQUEÑO CUADRADO AL LADO IZQUIERDO EN COLOR BLANCO. LOS ELEMENTOS GENÉRICOS Y DESCRIPTIVOS QUE SE ENCUENTREN EN EL LOGO NO SE REIVINDICAN. SOLO SE PROTEGE LOS DISEÑOS Y FORMAS PRESENTES EN LA CAJA, NO SE PROTEGE LA FORMA DE LA CAJA EN SÍ. SE REIVINDICA EL USO DE LA MARCA EN LOS COLORES DESCRITOS

**TRAMITANTE:** ESCOVAR LEON, RAMON - CROES CAMPBELL JUAN ENRIQUE - CARRASQUERO STOLK ANDRES - MENDEZ ZAMBRANO MARITZA - ESCOVAR ALVARADO RAMON J. - SAEZ RODRIGUEZ KARLA - RAMO SILVA BERNARDO JESUS - PEREIRA MENDEZ CLAUDIA ELISSA - GHERSI RASSI OSCAR A. - TANIA TAMARA LOPEZ ARAY - SUAREZ OTAOLA JUAN ANDRES

**Insc. 2025-005992 del 13 DE JUNIO DE 2025**

**SOLICITADA POR:** LABORATORIOS KIMICEG, C.A. Domicilio: Caracas, Estado Miranda País: VENEZUELA

**EN CLASE:** 5

**DESCRIPCIÓN DE ETIQUETA:** LA MARCA ESTÁ COMPUESTA POR UN RECTÁNGULO HORIZONTAL CON ESQUINA REDONDEADAS SOBRE UN FONDO DE COLOR AZUL (CIAN). EN EL LADO DERECHO SE ENCUENTRA UNA BANDA VERTICAL DE UN TONO AZUL (299C) CON UN BORDE IZQUIERDO ONDULADO MIENTRAS QUE BORDE DERECHO ES RECTO. SOBRE EL EXTREMO DERECHO DEL RECTÁNGULO UNA FIGURA CON LÍNEAS EN TONO AZUL (541C) EN FORMA RECTÁNGULO QUE SE SUPERPONE PARCIALMENTE AL BORDE DERECHO DEL RECTÁNGULO. LOS ELEMENTOS GENÉRICOS Y DESCRIPTIVOS QUE SE ENCUENTREN EN EL LOGO NO SE REIVINDICAN. SOLO SE PROTEGE LOS DISEÑOS Y FORMAS PRESENTES EN LA CAJA, NO SE PROTEGE LA FORMA DE LA CAJA EN SÍ. SE REIVINDICA EL USO DE LA MARCA EN LOS COLORES DESCRITOS.

**TRAMITANTE:** ESCOVAR LEON, RAMON - CROES CAMPBELL JUAN ENRIQUE - CARRASQUERO STOLK ANDRES - MENDEZ ZAMBRANO MARITZA - ESCOVAR ALVARADO RAMON J. - SAEZ RODRIGUEZ KARLA - RAMO SILVA BERNARDO JESUS - PEREIRA MENDEZ CLAUDIA ELISSA - GHERSI RASSI OSCAR A. - TANIA TAMARA LOPEZ ARAY - SUAREZ OTAOLA JUAN ANDRES



**Insc. 2025-005993 del 13 DE JUNIO DE 2025**

**SOLICITADA POR:** LABORATORIOS KIMICEG, C.A. Domicilio: Caracas, Estado Miranda País: VENEZUELA

**EN CLASE:** 5

**DESCRIPCIÓN DE ETIQUETA:** LA MARCA ESTÁ COMPUESTA POR UN CONJUNTO DE COLORES (AZUL, ROJO, PÚRPURA, AMARILLO Y NEGRO #CMYK) EN DEGRADADO DESPLEGADOS EN UNA CAJA PLEGADIZA RECTANGULAR. TODAS LAS CARAS DE LA CAJA TIENEN UN DEGRADO DE COLOR QUE VA DESDE EL LADO IZQUIERDO AL DERECHO, COMENZANDO CON EL COLOR AZUL (#CIAN) Y TERMINANDO EN EL LADO DERECHO CON EL COLOR NARANJA ROJIZO. LAS CARAS PRINCIPAL Y TRASERA TIENEN AL LADO IZQUIERDO UNA FIGURA EN COLOR AMARILLO (#YELLOW). LA CARA LATERAL INMEDIATAMENTE SUPERIOR A LA CARA PRINCIPAL PRESENTA EN ESQUINA SUPERIOR IZQUIERDA CUATRO CUADRADOS DE FORMA CONTINUA, EL PRIMERO

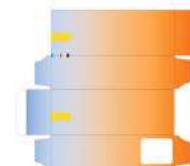

DE ESTOS EN TONO AZUL (#CIAN), EL SIGUIENTE EN TONO ROJO PÚRPURA (#MAGENTA), EL SIGUIENTE AMARILLO (#109C) Y EL ÚLTIMO EN NEGRO (#KEY). LOS ELEMENTOS GENÉRICOS Y DESCRIPTIVOS QUE SE ENCUENTREN EN EL LOGO NO SE REIVINDICAN. SOLO SE PROTEGE LOS DISEÑOS Y FORMAS PRESENTES EN LA CAJA, NO SE PROTEGE LA FORMA DE LA CAJA EN SÍ. SE REIVINDICA EL USO DE LA MARCA EN LOS COLORES DESCRITOS

**TRAMITANTE:** ESCOVAR LEON, RAMON - CROES CAMPBELL JUAN ENRIQUE - CARRASQUERO STOLK ANDRES - MENDEZ ZAMBRANO MARITZA - ESCOVAR ALVARADO RAMON J. - SAEZ RODRIGUEZ KARLA - RAMO SILVA BERNARDO JESUS - PEREIRA MENDEZ CLAUDIA ELISSA - GHERSI RASSI OSCAR A. - TANIA TAMARA LOPEZ ARAY - SUAREZ OTAOLA JUAN ANDRES

**Insc. 2025-005994 del 13 DE JUNIO DE 2025**

**SOLICITADA POR:** LABORATORIOS KIMICEG, C.A. Domicilio: Caracas, Estado Miranda País: VENEZUELA

**EN CLASE:** 5

**DESCRIPCIÓN DE ETIQUETA:** LA MARCA ESTÁ COMPUESTA POR UN CONJUNTO DE LÍNEAS DE COLORES ONDULADAS Y CÍRCULOS OVALADOS DESPLEGADOS EN UNA CAJA PLEGADIZA RECTANGULAR. LA CARA PRINCIPAL CONTIENE UNA LÍNEA GRUESA ONDULADA EN COLOR ROJO (1797C), Y SOBRE ELLA UNA LÍNEA DELGADA ONDULADA DE COLOR ROJO DILUIDO (1797C). LA CARA PRINCIPAL CONTIENE UNA LÍNEA GRUESA ONDULADA DE COLOR ROJO (1797C), Y SOBRE ELLA UNA LÍNEA DELGADA ONDULADA DE COLOR ROJO DILUIDO (1797C), E INMEDIATAMENTE A LA IZQUIERDA UN CÍRCULO OVALADO EN COLOR VERDE (#376C) CON BORDES BLANCOS Y UNA LÍNEA FINA EN COLOR NEGRO. LA CARA INMEDIATAMENTE INFERIOR A LA CARA PRINCIPAL CONTIENE EN EL LADO DERECHO UNA LÍNEA GRUESA ONDULADA EN COLOR ROJO (1797C), Y SOBRE ELLA UNA LÍNEA DELGADA ONDULADA DE COLOR ROJO DILUIDO (#1797C), SOBRE LAS LÍNEAS SE ENCUENTRA UN CÍRCULO OVALADO EN COLOR VERDE (#376C) CON BORDE DE COLOR BLANCO JUNTO UNA LÍNEA FINA EN COLOR NEGRO DEL LADO DERECHO Y DEL LADO SUPERIOR IZQUIERDO TIENE UNA LÍNEA GRUESA ONDULADA DE COLOR ROJO (1797C). LA CARA INMEDIATAMENTE SUPERIOR A LA CARA PRINCIPAL CONTIENE EN EL LADO DERECHO UNA LÍNEA GRUESA ONDULADA EN COLOR ROJO (1797C), Y SOBRE ELLA UNA LÍNEA DELGADA ONDULADA DE COLOR ROSADO, SOBRE LAS LÍNEAS SE ENCUENTRA UN CÍRCULO OVALADO EN COLOR VERDE (#376C) CON BORDES BLANCOS Y UNA LÍNEA FINA EN COLOR NEGRO DEL LADO DERECHO. LA CARA TRASERA CONTIENE EN EL LADO SUPERIOR IZQUIERDO UNA LÍNEA ONDULADA DE COLOR ROJO (#1797C). LOS ELEMENTOS GENÉRICOS Y DESCRIPTIVOS QUE SE ENCUENTREN EN EL LOGO NO SE REIVINDICAN. SOLO SE PROTEGE LOS DISEÑOS Y FORMAS PRESENTES EN LA CAJA, NO SE PROTEGE LA FORMA DE LA CAJA EN SÍ. SE REIVINDICA EL USO DE LA MARCA EN LOS COLORES DESCRITOS.

**TRAMITANTE:** ESCOVAR LEON, RAMON - CROES CAMPBELL JUAN ENRIQUE - CARRASQUERO STOLK ANDRES - MENDEZ ZAMBRANO MARITZA - ESCOVAR ALVARADO RAMON J. - SAEZ RODRIGUEZ KARLA - RAMO SILVA BERNARDO JESUS - PEREIRA MENDEZ CLAUDIA ELISSA - GHERSI RASSI OSCAR A. - TANIA TAMARA LOPEZ ARAY - SUAREZ OTAOLA JUAN ANDRES

**Insc. 2025-005995 del 13 DE JUNIO DE 2025**

**SOLICITADA POR:** LABORATORIOS KIMICEG, C.A. Domicilio: Caracas, Estado Miranda País: VENEZUELA

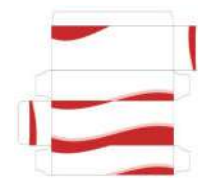

**EN CLASE:** 5

**DESCRIPCIÓN DE ETIQUETA:** LA MARCA ESTÁ COMPUESTA POR UN CONJUNTO DE LÍNEAS DE COLORES ONDULADAS DESPLEGADOS EN UNA CAJA PLEGADIZA RECTANGULAR. LA CARA PRINCIPAL CONTIENE UNA LÍNEA GRUESA ONDULADA EN COLOR ROJO (1797C), Y SOBRE ELLA UNA LÍNEA DELGADA ONDULADA DE COLOR ROJO DILUIDO (#1797C). LA CARA PRINCIPAL CONTIENE EN EL LADO IZQUIERDO UNA LÍNEA GRUESA ONDULADA DE COLOR ROJO (1797C), Y SOBRE ELLA UNA LÍNEA DELGADA. LA CARA INMEDIATAMENTE INFERIOR A LA CARA PRINCIPAL CONTIENE EN EL LADO DERECHO INFERIOR UNA LÍNEA GRUESA ONDULADA EN COLOR ROJO (1797C), Y SOBRE ELLA UNA LÍNEA DELGADA ONDULADA DE COLOR ROJO DILUIDO (#1797C), Y DEL LADO SUPERIOR IZQUIERDO TIENE UNA LÍNEA GRUESA ONDULADA DE COLOR ROJO (1797C). LA CARA INMEDIATAMENTE SUPERIOR A LA CARA PRINCIPAL CONTIENE EN EL LADO DERECHO UNA LÍNEA GRUESA ONDULADA EN COLOR ROJO (1797C), Y SOBRE ELLA UNA LÍNEA DELGADA ONDULADA DE COLOR ROJO DILUIDO (#1797C). LA CARA TRASERA CONTIENE EN EL LADO SUPERIOR IZQUIERDO UNA LÍNEA ONDULADA DE COLOR ROJO (1797C). LOS ELEMENTOS GENÉRICOS Y DESCRIPTIVOS QUE SE ENCUENTREN EN EL LOGO NO SE REIVINDICAN. SOLO SE PROTEGE LOS DISEÑOS Y FORMAS PRESENTES EN LA CAJA, NO SE PROTEGE LA FORMA DE LA CAJA EN SÍ. SE REIVINDICA EL USO DE LA MARCA EN LOS COLORES DESCRITOS

**TRAMITANTE:** ESCOVAR LEON, RAMON - CROES CAMPBELL JUAN ENRIQUE - CARRASQUERO STOLK ANDRES - MENDEZ ZAMBRANO MARITZA - ESCOVAR ALVARADO RAMON J. - SAEZ RODRIGUEZ KARLA - RAMO SILVA BERNARDO JESUS - PEREIRA MENDEZ CLAUDIA ELISSA - GHERSI RASSI OSCAR A. - TANIA TAMARA LOPEZ ARAY - SUAREZ OTAOLA JUAN ANDRES

**Insc. 2025-005998 del 13 DE JUNIO DE 2025**

**SOLICITADA POR:** LABORATORIOS KIMICEG, C.A. Domicilio: Caracas, Estado Miranda País: VENEZUELA

**EN CLASE:** 5

**DESCRIPCIÓN DE ETIQUETA:** LA MARCA ESTÁ COMPUESTA POR UN CONJUNTO DE LÍNEAS DE COLORES ONDULADAS DESPLEGADOS EN UNA CAJA PLEGADIZA RECTANGULAR. LA CARA PRINCIPAL CONTIENE UNA LÍNEA GRUESA ONDULADA EN COLOR AZUL (314C), Y SOBRE ELLA UNA LÍNEA DELGADA ONDULADA DE COLOR AZUL CLARO. LA CARA PRINCIPAL CONTIENE EN EL LADO IZQUIERDO UNA LÍNEA GRUESA ONDULADA DE COLOR AZUL (314C), Y SOBRE ELLA UNA LÍNEA DELGADA. LA CARA INMEDIATAMENTE INFERIOR A LA CARA PRINCIPAL CONTIENE EN EL LADO DERECHO INFERIOR UNA LÍNEA GRUESA ONDULADA EN COLOR AZUL (314C), Y SOBRE ELLA UNA LÍNEA DELGADA ONDULADA DE COLOR AZUL CLARO, Y DEL LADO SUPERIOR IZQUIERDO TIENE UNA LÍNEA GRUESA ONDULADA DE COLOR AZUL (314C). LA CARA INMEDIATAMENTE SUPERIOR A LA CARA PRINCIPAL CONTIENE EN EL LADO DERECHO UNA LÍNEA GRUESA ONDULADA EN COLOR AZUL (314C), Y SOBRE ELLA UNA LÍNEA DELGADA ONDULADA DE COLOR AZUL CLARO. LA CARA TRASERA CONTIENE EN EL LADO SUPERIOR IZQUIERDO UNA LÍNEA ONDULADA DE COLOR AZUL (314C). LOS ELEMENTOS GENÉRICOS Y DESCRIPTIVOS QUE SE ENCUENTREN EN EL LOGO NO SE REIVINDICAN. SOLO SE PROTEGE LOS DISEÑOS Y FORMAS PRESENTES EN LA CAJA, NO SE PROTEGE LA FORMA DE LA CAJA EN SÍ. SE REIVINDICA EL USO DE LA MARCA EN LOS COLORES DESCRITOS

**TRAMITANTE:** ESCOVAR LEON, RAMON - CROES CAMPBELL JUAN ENRIQUE - CARRASQUERO STOLK ANDRES - MENDEZ ZAMBRANO MARITZA - ESCOVAR ALVARADO RAMON J. - SAEZ RODRIGUEZ KARLA - RAMO SILVA BERNARDO JESUS - PEREIRA MENDEZ CLAUDIA ELISSA - GHERSI RASSI OSCAR A. - TANIA TAMARA LOPEZ ARAY - SUAREZ OTAOLA JUAN ANDRES

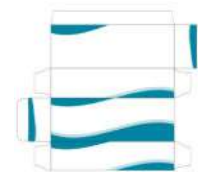

**Insc. 2025-006008 del 13 DE JUNIO DE 2025**

**SOLICITADA POR:** FARMACEUTICA MUNDIAL DE VENEZUELA Domicilio: Av. Este Oeste L4 Cruce con Av. Norte Sur L3 Parcela M4 CC Centro Empresarial Caribe Nivel PB Local B4 y A7. Urb. Ind. Castillito. Valencia Carabobo País: VENEZUELA

**TYLDEXGEN****EN CLASE:** 5**TRAMITANTE:** GALARRAGA MORENO IRIS ADRIANA**Insc. 2025-006009 del 13 DE JUNIO DE 2025**

**SOLICITADA POR:** FARMACEUTICA MUNDIAL DE VENEZUELA Domicilio: Av. Este Oeste L4 Cruce con Av. Norte Sur L3 Parcela M4 CC Centro Empresarial Caribe Nivel PB Local B4 y A7. Urb. Ind. Castillito. Valencia Carabobo País: VENEZUELA

**DEOXICOL****EN CLASE:** 5**TRAMITANTE:** GALARRAGA MORENO IRIS ADRIANA**Insc. 2025-006025 del 13 DE JUNIO DE 2025****NOMBRE DE LA MARCA:** F

**SOLICITADA POR:** CASA DE REPRESENTACIONES OKA, C.A. Domicilio: AV JOSE ANTONIO ANZOATEGUI AEROCENTRO PARQUE INDUSTRIAL LOCAL NRO 24 BARCELONA - ANZOATEGUI País: VENEZUELA

**EN CLASE:** 5

**DESCRIPCIÓN DE ETIQUETA:** EL DISEÑO CONSISTE EN UNA LETRA F, ESCRITA EN COLOR ROJO CON BORDES DE COLOR GRIS. SE REIVINDICA TODO EL CONJUNTO DESCRITO.

**TRAMITANTE:** OSAMA EL JAOUHARI**Insc. 2025-006026 del 13 DE JUNIO DE 2025****NOMBRE DE LA MARCA:** RABBIT

**SOLICITADA POR:** DANIEL EDUARDO FORNEZ BLANCO Domicilio: Maracaibo, Estado Zulia País: VENEZUELA

**EN CLASE:** 9

**DESCRIPCIÓN DE ETIQUETA:** LA ETIQUETA ESTÁ COMPUESTA POR UN DISEÑO EN LA PARTE IZQUIERDA, SE TRATA DE UNA FIGURA CIRCULAR DE COLOR NARANJA, CON UNA FIGURA IRREGULAR DE COLOR BLANCO EN EL MEDIO, ESTA FIGURA BLANCA ESTÁ COMPUESTA POR UNA LÍNEA CURVA CON DOS LÍNEAS IRREGULARES LARGAS EN LA PARTE DE ARRIBA Y DEBAJO DE ESTO SE ENCUENTRA UN CIRCULO PEQUEÑO DE COLOR NARANJA CON DOS PUNTOS DE COLOR BLANCO EN EL CENTRO, ESTO SEMEJA SER LA CARA DE UN CONEJO. FINALMENTE DEL LADO DERECHO SE LEE 'RABBIT' (TRADUCIDO DEL IDIOMA INGLES AL IDIOMA CASTELLANO SIGNIFICA CONEJO) ESCRITO EN LETRAS MINÚSCULAS, TRAZO GRUESO, COLOR NEGRO, EXCEPTO EL PUNTO DE LA LETRA I QUE ES DE COLOR NARANJA. SE REIVINDICA TODO EL CONJUNTO DESCRITO.

**TRAMITANTE:** DANIEL EDUARDO FORNEZ BLANCO

**Insc. 2025-006027 del 13 DE JUNIO DE 2025**

**SOLICITADA POR:** GARCIA GASKIN VICTORIA SOFIA Domicilio: CALLE 65 EDIF BARBACOA PISO 04 APT 4D URB CIUDADE LA FARIA - MARACAIBO MARACAIBO ZULIA ZONA POSTAL 4001 País: VENEZUELA

**DRAGÓN****EN CLASE:** 4**TRAMITANTE:** GARCIA GASKIN VICTORIA SOFIA**Insc. 2025-006028 del 13 DE JUNIO DE 2025**

**SOLICITADA POR:** GARCIA GASKIN VICTORIA SOFIA Domicilio: CALLE 65 EDIF BARBACOA PISO 04 APT 4D URB CIUDADE LA FARIA - MARACAIBO MARACAIBO ZULIA ZONA POSTAL 4001 País: VENEZUELA

**DRAGÓN****EN CLASE:** 1**TRAMITANTE:** GARCIA GASKIN VICTORIA SOFIA**Insc. 2025-006029 del 13 DE JUNIO DE 2025**

**SOLICITADA POR:** CONSUMIBLES INDUSTRIALES, C.A. (CONICA) Domicilio: AV 75-2 CASA NRO 68B-79 URB LA VICTORIA MARACAIBO ZULIA ZONA POSTAL 4005 País: VENEZUELA

**EN CLASE:** 7

**DESCRIPCIÓN DE ETIQUETA:** EL DISEÑO CONSISTE EN UNA FIGURA IRREGULAR FORMADA POR LÍNEAS DE DISTINTOS GROSORES QUE EN CONJUNTO SE SEMEJAN AL ROSTRO DE UN PERRO, EN LAS ESQUINAS SUPERIORES SE ENCUENTRAN DOS LÍNEAS IRREGULARES DE TRAZO GRUESO UBICADAS DE FORMA QUE PARECEN SER UN PAR DE OREJAS, EN EL CENTRO DEL DISEÑO SE OBSERVAN, LÍNEAS CON FORMAS REDONDEADAS QUE SEMEJAN LA FORMA DE OJOS, SE OBSERVA TAMBIÉN UN PAR DE FIGURAS TRIANGULARES QUE PARECEN SER COLMILLOS. SE REIVINDICA TODO LO DESCRITO COMO UN CONJUNTO.

**TRAMITANTE:** GASKIN LEON DOLANA KIZZI**Insc. 2025-006031 del 13 DE JUNIO DE 2025****NOMBRE DE LA MARCA:** INTYPURE

**SOLICITADA POR:** STOREFIT INTERNACIONAL, C.A. Domicilio: CALLE 141 MONSEÑOR ADAMS CC CENTRO EMPRESARIAL TALISLANDIA NIVEL MEZANINA LOCAL LM10 URB EL VIÑEDO VALENCIA CARABOBO País: VENEZUELA

**intyPure****EN CLASE:** 5

**DESCRIPCIÓN DE ETIQUETA:** EL DISEÑO CONSISTE EN LA PALABRA INTYPURE ESCRITO EN COLOR NEGRO Y TRAZO GRUESO, LA QUINTA LETRA EN MAYÚSCULA (P) MIENTRAS QUE EL RESTO ESTÁN EN MINÚSCULAS, TODO ESTO EN UN FONDO BLANCO. INTYPURE ES UNA PALABRA DE FANTASÍA, NO TIENE TRADUCCIÓN. SE REIVINDICA TODO EL CONJUNTO DESCRITO.

**TRAMITANTE:** FERES TORREALBA ILIANA MARIA**Insc. 2025-006041 del 13 DE JUNIO DE 2025****NOMBRE DE LA MARCA:** DOLCE BELLA

**SOLICITADA POR:** IMPORTADORA Y COMERCIALIZADORA KAIROS, C. A. Domicilio: Av Libertador, Calle 100, C. C. Libertador, PB, Local 9-34, Casco Central, Maracaibo País: VENEZUELA

**EN CLASE:** 3

**DESCRIPCIÓN DE ETIQUETA:** LA ETIQUETA TIENE FORMA RECTANGULAR Y FONDO BLANCO. CONTIENE LAS PALABRAS DOLCE BELLA EN LETRAS MAYÚSCULAS DE COLOR NEGRO Y TRAZO FINO. ENTRE LAS DOS PALABRAS SE ENCUENTRA UNA ROSA, SIN TALLO, INCLINADA LEVEMENTE A LA DERECHA, CON PÉTALOS ENTREABIERTOS DE COLOR MORADO PÁLIDO. LA PALABRA DOLCE SE TRADUCE AL ESPAÑOL COMO DULCE. SE REIVINDICA LA TOTALIDAD DEL CONJUNTO DESCRITO.

**TRAMITANTE:** DUQUE GONZALEZ CARLOS ANDRES

**Insc. 2025-006042 del 13 DE JUNIO DE 2025**

**NOMBRE DE LA MARCA:** DOLCE BELLA

**SOLICITADA POR:** IMPORTADORA Y COMERCIALIZADORA KAIROS, C. A. Domicilio: Av Libertador, Calle 100, C. C. Libertador, PB, Local 9-34, Casco Central, Maracaibo País: VENEZUELA

**EN CLASE:** 5

**DESCRIPCIÓN DE ETIQUETA:** LA ETIQUETA TIENE FORMA RECTANGULAR Y FONDO BLANCO. CONTIENE LAS PALABRAS DOLCE BELLA EN LETRAS MAYÚSCULAS DE COLOR NEGRO Y TRAZO FINO. ENTRE LAS DOS PALABRAS SE ENCUENTRA UNA ROSA, SIN TALLO, INCLINADA LEVEMENTE A LA DERECHA, CON PÉTALOS ENTREABIERTOS DE COLOR MORADO PÁLIDO. LA PALABRA DOLCE SE TRADUCE AL ESPAÑOL COMO DULCE. SE REIVINDICA LA TOTALIDAD DEL CONJUNTO DESCRITO.

**TRAMITANTE:** DUQUE GONZALEZ CARLOS ANDRES

**Insc. 2025-006047 del 16 DE JUNIO DE 2025**

**NOMBRE DE LA MARCA:** MUSCLE BAR

**SOLICITADA POR:** HIIT HOUSE CA Domicilio: cc alto hatillo parque cerro verde nivel galeria local g01B y C urb cerro verde caracas País: VENEZUELA

**EN CLASE:** 30

**DESCRIPCIÓN DE ETIQUETA:** CONSISTE EN EL DISEÑO CARACTERÍSTICO DE LA PALABRA MUSCLE BAR, EN UN FONDO BLANCO, DENTRO DE UN CIRCULO DE TRAZO DELGADO DE COLOR NEGRO. LA PALABRA MUSCLE (DEL IDIOMA INGLES, TRADUCIDO AL ESPAÑOL SIGNIFICA: MUSCULO) DE COLOR NEGRO, SE ENCUENTRA ESCRITA EN EL CENTRO DEL CIRCULO, DE LA SIGUIENTE MANERA: LA LETRA M, DE MAYOR TAMAÑO, LUEGO DE TAMAÑO MEDIO LAS LETRAS: USC Y LAS LETRAS FINALES LE DE MAYOR TAMAÑO IGUAL QUE LETRA M, DEBAJO DE ESTA PALABRA MUSCLE, SE LEE BAR, ESCRITA EN EL CENTRO DE MUSCLE QUE VA DEBAJO, Y PARECE QUE EMPUJA HACIA ARRIBA O DESPLAZA UN POCO LAS LETRAS USC. ENCIMA DE LA PALABRA MUSCLE, SE DESTACA UNA FIGURA CONSTITUIDA POR LÍNEAS VERTICALES DE COLOR NEGRO, DE IZQUIERDA A DERECHA, LAS DOS PRIMERAS DE MENOR LONGITUD, DOS DEL MEDIO UN POCO MAS LARGAS, Y UNA QUINTA LÍNEA DE IGUAL LARGO QUE LAS DOS PRIMERAS Y UN POCO SEPARADA. SE REINVIDICA EL CONJUNTO DESCRITO, COLORES Y TRAZO DE LETRA.

**TRAMITANTE:** VAN DER DIJS PEÑA ARNOLD MEDARDO

**Insc. 2025-006048 del 16 DE JUNIO DE 2025****NOMBRE DE LA MARCA:** QUIMIVECO**SOLICITADA POR:** INVERSIONES QUIMIVECO 3, C.A. Domicilio: CTRA KILOMETRO 2, VIA EL JUNQUITO, LOCAL HACIENDA LA VEGA, NRO S/N, URB. LA YAGUARA, CARACAS País: VENEZUELA**EN CLASE:** 1

**DESCRIPCIÓN DE ETIQUETA:** CONSISTE EN EL DISEÑO CARACTERÍSTICO DE LA PALABRA QUIMIVECO, EN UN FONDO BLANCO, ESCRITA DE COLOR ROJO CLARO, SE DESTACA ENCIMA DE ESTA PALABRA, UNA FIGURA HEXAGONAL DEL MISMO COLOR ROJO CLARO, Y PRESENTA LAS SIGUIENTES CARACTERÍSTICAS: COMPUESTA POR UNA LÍNEA DELGADA COLOR ROJO CLARO DE SEIS LADOS, EN SU INTERIOR SE DESTACAN TRES FIGURAS HEXAGONALES DEL MISMO COLOR ROJO, SEPARADAS POR UNA DELGADA LÍNEA BLANCA O ESPACIO ENTRE ELLAS, FORMANDO UN TRIÁNGULO, UNA ARRIBA Y DOS ABAJO, DENTRO O EN EL MEDIO DE ESTAS TRES FIGURAS HEXAGONALES, SE DESTACA UN ESPACIO EN BLANCO QUE ASEMEJA A UNA GOTA DE COLOR BLANCO Y DENTRO DE ESTA, SE DESTACA UNA PEQUEÑA FIGURA QUE ASEMEJA A UNA PEQUEÑA TORRE O FRASCO PEQUEÑO TIPO TORRECITA, CON ESPACIOS EN SU INTERIOR COMO SI FUERA HECHO DE VIGAS O LÍNEAS TEJIDAS O ENTRELAZADAS QUE FORMAN ESA ?TORRECITA?. TODO EL CONJUNTO DESCRITO, ESTE TRAZADO DEL MISMO COLOR ROJO CLARO. SE REINVINDICA EL CONJUNTO DESCRITO, COLORES Y TRAZO DE LETRA.

**TRAMITANTE:** VEGA SANCHEZ ROLANDO ANDRES**Insc. 2025-006050 del 16 DE JUNIO DE 2025****NOMBRE DE LA MARCA:** OXICORP**SOLICITADA POR:** OXICORP, C.A. Domicilio: AV. LA ESTANCIA, EL CENTRO BANAVEN EDIF TORRE B PISO 5, OFICINA B-51 País: VENEZUELA**EN CLASE:** 5

**DESCRIPCIÓN DE ETIQUETA:** CONSISTE EN EL DISEÑO CARACTERÍSTICO DE LA PALABRA OXICORP, EN UN FONDO BLANCO, ESCRITA EN LETRAS MAYÚSCULAS, DE TAZO GRUESO Y DE COLOR AZUL INTENSO, SE DESTACA ENCIMA DE ESTA PALABRA, UN CIRCULO COLOR AZUL, DEGRADANDO DE IZQUIERDA A DERECHA A MÁS CLARO, Y PRESENTA LAS SIGUIENTES CARACTERÍSTICAS: EN SU INTERIOR SE DESTACAN DOS LÍNEAS CURVAS DEL MISMO COLOR, QUE FORMAR OTRO CIRCULO EN TODO SU MEDIO, PERO NO SE CIERRA O SE TOCAN POR COMPLETO ESTAS DOS LÍNEAS, UNA NACE DE ARRIBA EN EL MEDIO Y VA HACIA ABAJO DE MANERA CURVA Y LA OTRA NACE DE ABAJO Y VA HACIA ARRIBA DE MANERA CURVA. AMBAS SE CURVEAN EN SU TRAYECTO FORMADO ESTE CÍRCULO INTERNO DE MENOR TAMAÑO Y NO SE CIERRAN CADA UNA EN SU DESTINO DEL LADO OPUESTO. SE REINVINDICA EL CONJUNTO DESCRITO, COLORES Y TRAZO DE LETRA.

**TRAMITANTE:** VAN DER DIJS PEÑA ARNOLD MEDARDO**Insc. 2025-006051 del 16 DE JUNIO DE 2025****NOMBRE DE LA MARCA:** OXICORP**SOLICITADA POR:** OXICORP, C.A. Domicilio: AV. LA ESTANCIA, EL CENTRO BANAVEN EDIF TORRE B PISO 5, OFICINA B-51 País: VENEZUELA

**EN CLASE:** 10

**DESCRIPCIÓN DE ETIQUETA:** CONSISTE EN EL DISEÑO CARACTERÍSTICO DE LA PALABRA OXICORP, EN UN FONDO BLANCO, ESCRITA EN LETRAS MAYÚSCULAS, DE TAZO GRUESO Y DE COLOR AZUL INTENSO, SE DESTACA ENCIMA DE ESTA PALABRA, UN CIRCULO COLOR AZUL, DEGRADANDO DE IZQUIERDA A DERECHA A MÁS CLARO, Y PRESENTA LAS SIGUIENTES CARACTERÍSTICAS: EN SU INTERIOR SE DESTACAN DOS LÍNEAS CURVAS DEL MISMO COLOR, QUE FORMAR OTRO CIRCULO EN TODO SU MEDIO, PERO NO SE CIERRA O SE TOCAN POR COMPLETO ESTAS DOS LÍNEAS, UNA NACE DE ARRIBA EN EL MEDIO Y VA HACIA ABAJO DE MANERA CURVA Y LA OTRA NACE DE ABAJO Y VA HACIA ARRIBA DE MANERA CURVA. AMBAS SE CURVEAN EN SU TRAYECTO FORMADO ESTE CÍRCULO INTERNO DE MENOR TAMAÑO Y NO SE CIERRAN CADA UNA EN SU DESTINO DEL LADO OPUESTO. SE REINVINDICA EL CONJUNTO DESCRITO, COLORES Y TRAZO DE LETRA.

**TRAMITANTE:** VAN DER DIJS PEÑA ARNOLD MEDARDO

**Insc. 2025-006058 del 16 DE JUNIO DE 2025**

**SOLICITADA POR:** Citizen Watch Company of America, Inc. d/b/a Bulova Domicilio: Nueva York, Nueva York País: ESTADOS UNIDOS DE AMÉRICA

**PRECISIONIST**

**EN CLASE:** 14

**TRAMITANTE:** FRANKLIN HOET LINARES - ALONSO BRICEÑO DELFINA - MARIA MILAGROS NEBREDA - PATRICIA HOET DE LIMBOURG - ALICIA MOLERO MORAN - MATIAS PEREZ IRAZABAL - JOAQUIN IGNACIO NUÑEZ LANDAEZ - FERNANDO PELÁEZ-PIER

**Insc. 2025-006060 del 16 DE JUNIO DE 2025**

**SOLICITADA POR:** NOVO NORDISK A/S Domicilio: Bagsvaerd País: DINAMARCA

**PLOSBRIO**

**EN CLASE:** 5

**TRAMITANTE:** FRANKLIN HOET LINARES - PATRICIA HOET DE LIMBOURG - ALICIA MOLERO MORAN - JOAQUIN IGNACIO NUÑEZ LANDAEZ

**Insc. 2025-006069 del 16 DE JUNIO DE 2025**

**SOLICITADA POR:** JOSE LUIS VISO MARIÑO Domicilio: AV DEL PACIFICO C/C LUNA, QTA MIS HIJOS, NRO 88-161, URB TRIGAL NORTE, VALENCIA, ESTADO CARABOBO. País: VENEZUELA

**INDUCOLOR**

**EN CLASE:** 2

**TRAMITANTE:** FALCO LOPEZ ALEXANDRA CAROLINA

**Insc. 2025-006070 del 16 DE JUNIO DE 2025**

**SOLICITADA POR:** CORTES JIMENEZ JUAN CARLOS Domicilio: AV 86 (BOMBONA), EDIF TORRE 4, PISO PB, APT D, CONJUNTO RESIDENCIAL LOMAS DE MAÑONGO, URB PIEDRAS PINTADAS, VALENCIA, ESTADO CARABOBO. País: VENEZUELA

**MYCOBAN**

**EN CLASE:** 1

**TRAMITANTE:** FALCO LOPEZ ALEXANDRA CAROLINA

**Insc. 2025-006071 del 16 DE JUNIO DE 2025**

**SOLICITADA POR:** MEGAT HOLDINGS, LLC Domicilio: Dover, 15 East North Street, Condado de Kent, Estado de Delaware País: ESTADOS UNIDOS DE AMÉRICA

**LETISAN INMUNO**

**EN CLASE:** 5

**TRAMITANTE:** ENRIQUE J. CHEANG VERA - MARIANELLA MONTILLA RIOS - IRINA TERRA PORLEY

**Insc. 2025-006076 del 16 DE JUNIO DE 2025**

**SOLICITADA POR:** ALI MOHAMAD ISSA Domicilio: CALLE AMADOR HERNANDEZ - URB CENTRO CASA NRO 12-40, URB CENTRO PORLAMAR, EDO. NUEVA ESPARTA País: VENEZUELA

**MISS JORJINA****EN CLASE:** 25**TRAMITANTE:** ALI MOHAMAD ISSA**Insc. 2025-006078 del 16 DE JUNIO DE 2025****NOMBRE DE LA MARCA:** EDUARDO

**SOLICITADA POR:** EDUARDO C.A. Domicilio: URBANIZACION INDUSTRIAL LA TRINIDAD, CALLE BOLIVAR, EDIFICIO ARVI, PISO 3, ZONA POSTAL 1080. CARACAS. País: VENEZUELA

**EN CLASE:** 16

**DESCRIPCIÓN DE ETIQUETA:** CONSISTE EN UNA FIGURA GEOMERTICA CUADRADA DE COLOR NEGRO Y EN EL CENTRO DEL CUADRADO SUPERPUESTA A ESTA SE OBSERVA UNA FIGURA IRREGULAR EN COLOR BLANCO Y EN LA PARTE SUPERIOR DE LA MISMA SE VE UNA FIGURA CIRCULAR DE MAYOR TAMAÑO EN COLOR AZUL OSCURO Y DENTRO DE LA CUAL SE VE LA SILUETA DE PERFIL DEL ROSTRO DE UN HOMBRE MAYOR CON NARIZ PRONUNCIADA DELINEADA EN COLOR BLANCO, CON LA PARTICULARIDAD QUE SE APRECIA UN SEMI CIRCULO EN LA PARTE SUPERIOR Y POSTERIOR DE LA SILUETA Y SEGUIDO EN LA PARTE INFERIOR DE LA FIGURA IRREGULAR DE COLOR AZUL OSCURO DEL MISMO CONJUNTO SE LEE EL NOMBRE EDUARDO BORDEADA A DOBLE TRAZO, ESCRITAS EN LETRAS MAYUSCULAS Y MINUSCULAS EN COLOR BLANCO. DE LA LETRA E SE DESPRENDE UNA LINEA SEMI ARQUEADA QUE PASA POR LA PARTE INFERIOR DE TODAS LAS LETRAS QUE COMPONEN EL NOMBRE Y TERMINA EN FORMA REDONDEADA EN COLOR BLANCO.

SE REIVINDICA EL CONJUNTO DESDRITO, ASI COMO LA PALABRE "EDUARDO", LOS COLORES, LA DISPOSICION DE ELLOS, SU ESTRUCTURA DE DISEÑO Y COLOCACION DE ELEMENTOS DEL LOGOTIPO, CON TODAS SUS CARACTERISTICAS PARA SER USADOS CON INDEPENDENCIA DE TAMAÑO, ESTILO, FORMA, GROSOR, RELIEVE, DIMENSIONES, UBICACION; NO SE REIVINDICAN MENSIONES GENERICAS, NI DESCRIPTIVAS. (TODO SEGUN DISEÑO ANEXO).

**TRAMITANTE:** ARTUR GOMES DA SILVA Y JOSE GOMES HENRIQUES**Insc. 2025-006079 del 16 DE JUNIO DE 2025****NOMBRE DE LA MARCA:** EDUARDO

**SOLICITADA POR:** EDUARDO C.A. Domicilio: URBANIZACION INDUSTRIAL LA TRINIDAD, CALLE BOLIVAR, EDIFICIO ARVI, PISO 3, ZONA POSTAL 1080. CARACAS. País: VENEZUELA

**EN CLASE:** 29

**DESCRIPCIÓN DE ETIQUETA:** CONSISTE EN UNA FIGURA GEOMERTICA CUADRADA DE COLOR NEGRO Y EN EL CENTRO DEL CUADRADO SUPERPUESTA A ESTA SE OBSERVA UNA FIGURA IRREGULAR EN COLOR BLANCO Y EN LA PARTE SUPERIOR DE LA MISMA SE VE UNA FIGURA CIRCULAR DE MAYOR TAMAÑO EN COLOR AZUL OSCURO Y DENTRO DE LA CUAL SE VE LA SILUETA DE PERFIL DEL ROSTRO DE UN HOMBRE MAYOR CON NARIZ PRONUNCIADA



DELINEADA EN COLOR BLANCO, CON LA PARTICULARIDAD QUE SE APRECIA UN SEMI CIRCULO EN LA PARTE SUPERIOR Y POSTERIOR DE LA SILUETA Y SEGUIDO EN LA PARTE INFERIOR DE LA FIGURA IRREGULAR DE COLOR AZUL OSCURO DEL MISMO CONJUNTO SE LEE EL NOMBRE EDUARDO BORDEADA A DOBLE TRAZO, ESCRITAS EN LETRAS MAYUSCULAS Y MINUSCULAS EN COLOR BLANCO. DE LA LETRA E SE DESPRENDE UNA LINEA SEMI ARQUEADA QUE PASA POR LA PARTE INFERIOR DE TODAS LAS LETRAS QUE COMPONEN EL NOMBRE Y TERMINA EN FORMA REDONDEADA EN COLOR BLANCO.

SE REIVINDICA EL CONJUNTO DESDRITO, ASI COMO LA PALABRE "EDUARDO", LOS COLORES, LA DISPOSICION DE ELLOS, SU ESTRUCTURA DE DISEÑO Y COLOCACION DE ELEMENTOS DEL LOGOTIPO, CON TODAS SUS CARACTERISTICAS PARA SER USADOS CON INDEPENDENCIA DE TAMAÑO, ESTILO, FORMA, GROSOR, RELIEVE, DIMENSIONES, UBICACION; NO SE REIVINDICAN MENSIONES GENERICAS, NI DESCRIPTIVAS. (TODO SEGUN DISEÑO ANEXO).

**TRAMITANTE:** ARTUR GOMES DA SILVA Y JOSE GOMES HENRIQUES

**Insc. 2025-006080 del 16 DE JUNIO DE 2025**

**NOMBRE DE LA MARCA:** EDUARDO

**SOLICITADA POR:** EDUARDO C.A. Domicilio: URBANIZACION INDUSTRIAL LA TRINIDAD, CALLE BOLIVAR, EDIFICIO ARVI, PISO 3, ZONA POSTAL 1080. CARACAS. País: VENEZUELA

**EN CLASE:** 30

**DESCRIPCIÓN DE ETIQUETA:** CONSISTE EN UNA FIGURA GEOMERTICA CUADRADA DE COLOR NEGRO Y EN EL CENTRO DEL CUADRADO SUPERPUESTA A ESTA SE OBSERVA UNA FIGURA IRREGULAR EN COLOR BLANCO Y EN LA PARTE SUPERIOR DE LA MISMA SE VE UNA FIGURA CIRCULAR DE MAYOR TAMAÑO EN COLOR AZUL OSCURO Y DENTRO DE LA CUAL SE VE LA SILUETA DE PERFIL DEL ROSTRO DE UN HOMBRE MAYOR CON NARIZ PRONUNCIADA DELINEADA EN COLOR BLANCO, CON LA PARTICULARIDAD QUE SE APRECIA UN SEMI CIRCULO EN LA PARTE SUPERIOR Y POSTERIOR DE LA SILUETA Y SEGUIDO EN LA PARTE INFERIOR DE LA FIGURA IRREGULAR DE COLOR AZUL OSCURO DEL MISMO CONJUNTO SE LEE EL NOMBRE EDUARDO BORDEADA A DOBLE TRAZO, ESCRITAS EN LETRAS MAYUSCULAS Y MINUSCULAS EN COLOR BLANCO. DE LA LETRA E SE DESPRENDE UNA LINEA SEMI ARQUEADA QUE PASA POR LA PARTE INFERIOR DE TODAS LAS LETRAS QUE COMPONEN EL NOMBRE Y TERMINA EN FORMA REDONDEADA EN COLOR BLANCO.

SE REIVINDICA EL CONJUNTO DESDRITO, ASI COMO LA PALABRE "EDUARDO", LOS COLORES, LA DISPOSICION DE ELLOS, SU ESTRUCTURA DE DISEÑO Y COLOCACION DE ELEMENTOS DEL LOGOTIPO, CON TODAS SUS CARACTERISTICAS PARA SER USADOS CON INDEPENDENCIA DE TAMAÑO, ESTILO, FORMA, GROSOR, RELIEVE, DIMENSIONES, UBICACION; NO SE REIVINDICAN MENSIONES GENERICAS, NI DESCRIPTIVAS. (TODO SEGUN DISEÑO ANEXO).

**TRAMITANTE:** ARTUR GOMES DA SILVA Y JOSE GOMES HENRIQUES



**Insc. 2025-006081 del 16 DE JUNIO DE 2025**

**NOMBRE DE LA MARCA:** EDUARDO

**SOLICITADA POR:** EDUARDO C.A. Domicilio: URBANIZACION INDUSTRIAL LA TRINIDAD, CALLE BOLIVAR, EDIFICIO ARVI, PISO 3, ZONA POSTAL 1080. CARACAS. País: VENEZUELA

**EN CLASE:** 31

**DESCRIPCIÓN DE ETIQUETA:** CONSISTE EN UNA FIGURA GEOMERTICA CUADRADA DE COLOR



NEGRO Y EN EL CENTRO DEL CUADRADO SUPERPUESTA A ESTA SE OBSERVA UNA FIGURA IRREGULAR EN COLOR BLANCO Y EN LA PARTE SUPERIOR DE LA MISMA SE VE UNA FIGURA CIRCULAR DE MAYOR TAMAÑO EN COLOR AZUL OSCURO Y DENTRO DE LA CUAL SE VE LA SILUETA DE PERFIL DEL ROSTRO DE UN HOMBRE MAYOR CON NARIZ PRONUNCIADA DELINEADA EN COLOR BLANCO, CON LA PARTICULARIDAD QUE SE APRECIA UN SEMI CIRCULO EN LA PARTE SUPERIOR Y POSTERIOR DE LA SILUETA Y SEGUIDO EN LA PARTE INFERIOR DE LA FIGURA IRREGULAR DE COLOR AZUL OSCURO DEL MISMO CONJUNTO SE LEE EL NOMBRE EDUARDO BORDEADA A DOBLE TRAZO, ESCRITAS EN LETRAS MAYUSCULAS Y MINUSCULAS EN COLOR BLANCO. DE LA LETRA E SE DESPRENDE UNA LINEA SEMI ARQUEADA QUE PASA POR LA PARTE INFERIOR DE TODAS LAS LETRAS QUE COMPONEN EL NOMBRE Y TERMINA EN FORMA REDONDEADA EN COLOR BLANCO.

SE REIVINDICA EL CONJUNTO DESCRITO, ASI COMO LA PALABRE "EDUARDO", LOS COLORES, LA DISPOSICION DE ELLOS, SU ESTRUCTURA DE DISEÑO Y COLOCACION DE ELEMENTOS DEL LOGOTIPO, CON TODAS SUS CARACTERISTICAS PARA SER USADOS CON INDEPENDENCIA DE TAMAÑO, ESTILO, FORMA, GROSOR, RELIEVE, DIMENSIONES, UBICACION; NO SE REIVINDICAN MENSIONES GENERICAS, NI DESCRIPTIVAS. (TODO SEGUN DISEÑO ANEXO).

**TRAMITANTE:** ARTUR GOMES DA SILVA Y JOSE GOMES HENRIQUES

**Insc. 2025-006083 del 16 DE JUNIO DE 2025**

**NOMBRE DE LA MARCA:** APS

**SOLICITADA POR:** SBR IMPORT 87, C.A Domicilio: CALLE LOS ILUSTRES, ENTRE LAS CALLES 19 DE ABRIL Y LA GRANJA, CASA NRO, 45, SECTOR SAN MIGUEL, VALLE DE LA PASCUA, GUARICO, ZONA POSTAL 2350 País: VENEZUELA

**EN CLASE:** 11

**DESCRIPCIÓN DE ETIQUETA:** CONSISTE EN UN FIGURA RECTANGULAR DE FONDO COLOR AZUL OSCURO, EN DONDE SE OBSERVA OTRO RECTANGULO DE MENOR TAMAÑO, DE TRAZO FINO, CUYAS LINEAS SON DE COLOR BLANCO, CON LA PARTICULARIDAD DE QUE SUS LADOS DERECHO E IZQUIERDO SE ENCUENTRAN LIGERAMENTE INCLINADOS HACIA LA DERECHA EN SU PARTE SUPERIOR. EN LA PARTE INTERNA DE ESTE RECTANGULO, SE APRECIA LAS LETRAS ?A, P Y S? (TERMINOS DE FANTASIA, SIN SIGNIFICADO ALGUNO), ESCRITAS EN LETRAS MAYUSCULAS, DE TRAZO GRUESO, DE COLOR VERDE. CON LA PARTICULARIDAD, DE QUE TODAS LAS LETRAS EN SU PARTE IZQUIERDA SUPERIOR TENEN UNA FORMA DE PUNTA, APUNTANDO HACIA EL LADO IZQUIERDO DE LA FIGURA. TAMBIEN PODEMOS OBSERVAR, QUE LA PARTE INFERIOR DERECHA DE LA LETRA ?A?, SE SUPERPONE SOBRE LA LETRA ?P?. SE REIVINDICA EL CONJUNTO DESCRITO, ASI COMO LA COMBINACION DE COLORES.

**TRAMITANTE:** PEREZ CASTRO REBECA



**Insc. 2025-006085 del 16 DE JUNIO DE 2025**

**NOMBRE DE LA MARCA:** SALUDX

**SOLICITADA POR:** CASA DE REPRESENTACIONES RJR, C.A. Domicilio: AV. ORINOCO, EDIF TORRE 302, PISO 5 OF 5-06B, LAS MERCEDES CARACAS País: VENEZUELA

**EN CLASE:** 5

**DESCRIPCIÓN DE ETIQUETA:** EL DISEÑO DE LA MARCA SE ENCUENTRA COMPUESTO EN SU PARTE CENTRAL POR EL TÉRMINO SALUDX EN COLOR VERDE Y AMARILLO, EL TERMINO SALUD



ESTÁ ESCRITO EN LETRAS GRANDES MAYÚSCULA EN TRAZO SEMI-GRUESO EN COLOR VERDE. CON LA PARTICULARIDAD DE LA LETRA X QUE ESTA AL FINAL DEL LADO DERECHO QUE SE ENCUENTRA ESCRITO EN TRAZO GRUESO EN COLOR AMARILLO, CON FORMATO TIPO NEGRITA TAMAÑO DE LA FUENTE SUPERIOR QUE EL TERMINO SALUD. AL LADO IZQUIERDO DE DICHA PALABRA SE APRECIA UNA FIGURA IRREGULAR, SITUADA EN FORMA VERTICAL, LEVEMENTE INCLINADA HACIA EL LADO DERECHO DE COLOR VERDE Y AMARILLO, QUE ASEMEJA DOS CADENAS QUE SE ENTRELAZAN ENTRE SÍ PARA FORMAR UNA ESTRUCTURA DE DOBLE HÉLICE Y DENTRO DE DICHA FIGURA SE DISPONEN LÍNEAS AMARILLAS Y VERDE QUE ASEMEJAN LA FORMA DE UN ADN, LAS LÍNEAS DE ARRIBA VIENEN DE DIFERENTE TAMAÑO DE MAYOR A MENOR EN COLOR AMARILLO Y LAS LÍNEAS QUE SE OBSERVAN EN LA PARTE DE ABAJO SON DE MENOR A MAYOR EN COLOR VERDE. TODO EL CONJUNTO SE ENCUENTRA DISPUESTO SOBRE UN FONDO DE COLOR BLANCO. SE REIVINDICA EL CONJUNTO DESCRITO.

**TRAMITANTE:** SANTAELLA SANTAELLA JOSE ANGEL

**Insc. 2025-006087 del 16 DE JUNIO DE 2025**

**NOMBRE DE LA MARCA:** APRICOT

**SOLICITADA POR:** OSCAR CUNTO ANDRÉ Domicilio: Qta. Camicris, Av. Alto Hatillo con calle Los Cacaos, Urb. Alto Hatillo, Sector la Campanera, Municipio El Hatillo, Caracas. País: VENEZUELA

**EN CLASE:** 25

**DESCRIPCIÓN DE ETIQUETA:** CONSISTE EN UNA ETIQUETA DE FONDO COLOR NEGRO, QUE CONTIENE LA PALABRA APRICOT, QUE SIGNIFICA MELOCOTÓN, ESCRITAS EN LETRAS DE MOLDE, LA LETRA A SE ENCUENTRA EN MAYÚSCULA Y EL RESTO EN MINÚSCULA Y COLOR GRIS.

**TRAMITANTE:** OSCAR CUNTO ANDRÉ



**Insc. 2025-006088 del 16 DE JUNIO DE 2025**

**NOMBRE DE LA MARCA:** AL EDUCACION

**SOLICITADA POR:** C.V.G ALUMINIO DEL CARONI, S.A. Domicilio: CIUDAD GUAYANA BOLIVAR País: VENEZUELA

**EN CLASE:** 20

**DESCRIPCIÓN DE ETIQUETA:** CONSISTE EN UNA ETIQUETA DE FONDO NEGRO SOBRE LA CUAL SE PUEDE VISUALIZAR UNA LETRA A DE COLOR PLATEADO DE LA CUAL SE DESPRENDE DE SU PARTE INFERIOR DERECHA UN TUBO DE ALUMINIO DE COLOR PLATEADO CON LO QUE PARECE SER UNA MANO EXTENDIDA DE COLOR GRIS. AL LADO DE LA LETRA A SE ENCUENTRA UNA LETRA L DE COLOR PLATEADO SOBRE LA CUAL SE PUEDE VER UNA CINTA DE TRES COLORES AMARILLO, AZUL Y ROJO, EN LA FRANJA AZUL SE PUEDE VISUALIZAR 8 ESTRELLAS, DEBAJO DE LA CINTA SE PUEDE VISUALIZAR UN ENGRANAJE DE COLOR ROJO. DEL LADO DERECHO Y ENCIMA DEL TUBO SE ENCUENTRA LA PALABRA EDUCACION ESCRITA EN LETRAS DE COLOR AZUL OSCURO CON BORDE BLANCO.

**TRAMITANTE:** GUSTAVO CALDERA CAÑAS



**Insc. 2025-006089 del 16 DE JUNIO DE 2025**

**NOMBRE DE LA MARCA:** AL AUTOMOTRIZ

**SOLICITADA POR:** C.V.G ALUMINIO DEL CARONI, S.A. Domicilio: CIUDAD GUAYANA BOLIVAR País: VENEZUELA



**EN CLASE:** 12

**DESCRIPCIÓN DE ETIQUETA:** CONSISTE EN UNA ETIQUETA DE FONDO NEGRO SOBRE LA CUAL SE PUEDE VISUALIZAR UNA LETRA A DE COLOR PLATEADO DE LA CUAL SE DESPRENDE DE SU PARTE INFERIOR DERECHA UN TUBO DE ALUMINIO DE COLOR PLATEADO CON LO QUE PARECE SER UNA MANO EXTENDIDA DE COLOR GRIS. AL LADO DE LA LETRA A SE ENCUENTRA UNA LETRA L DE COLOR PLATEADO SOBRE LA CUAL SE PUEDE VER UNA CINTA DE TRES COLORES AMARILLO, AZUL Y ROJO, EN LA FRANJA AZUL SE PUEDE VISUALIZAR 8 ESTRELLAS, DEBAJO DE LA CINTA SE PUEDE VISUALIZAR UN ENGRANAJE DE COLOR ROJO. DEL LADO DERECHO Y ENCIMA DEL TUBO SE ENCUENTRA LA PALABRA AUTOMOTRIZ ESCRITA EN LETRAS DE COLOR AZUL OSCURO CON BORDE BLANCO.

**TRAMITANTE:** GUSTAVO CALDERA CAÑAS

---

**Insc. 2025-006090 del 16 DE JUNIO DE 2025**

**NOMBRE DE LA MARCA:** AL ALIMENTACION

**SOLICITADA POR:** C.V.G ALUMINIO DEL CARONI, S.A. Domicilio: CIUDAD GUAYANA BOLIVAR  
País: VENEZUELA



**EN CLASE:** 21

**DESCRIPCIÓN DE ETIQUETA:** CONSISTE EN UNA ETIQUETA DE FONDO NEGRO SOBRE LA CUAL SE PUEDE VISUALIZAR UNA LETRA A DE COLOR PLATEADO DE LA CUAL SE DESPRENDE DE SU PARTE INFERIOR DERECHA UN TUBO DE ALUMINIO DE COLOR PLATEADO CON LO QUE PARECE SER UNA MANO EXTENDIDA DE COLOR GRIS. AL LADO DE LA LETRA A SE ENCUENTRA UNA LETRA L DE COLOR PLATEADO SOBRE LA CUAL SE PUEDE VER UNA CINTA DE TRES COLORES AMARILLO, AZUL Y ROJO, EN LA FRANJA AZUL SE PUEDE VISUALIZAR 8 ESTRELLAS, DEBAJO DE LA CINTA SE PUEDE VISUALIZAR UN ENGRANAJE DE COLOR ROJO. DEL LADO DERECHO Y ENCIMA DEL TUBO SE ENCUENTRA LA PALABRA ALIMENTACION ESCRITA EN LETRAS DE COLOR AZUL OSCURO CON BORDE BLANCO.

**TRAMITANTE:** GUSTAVO CALDERA CAÑAS

---

**Insc. 2025-006091 del 16 DE JUNIO DE 2025**

**NOMBRE DE LA MARCA:** AL NAVAL

**SOLICITADA POR:** C.V.G ALUMINIO DEL CARONI, S.A. Domicilio: CIUDAD GUAYANA BOLIVAR  
País: VENEZUELA



**EN CLASE:** 12

**DESCRIPCIÓN DE ETIQUETA:** CONSISTE EN UNA ETIQUETA DE FONDO NEGRO SOBRE LA CUAL SE PUEDE VISUALIZAR UNA LETRA A DE COLOR PLATEADO DE LA CUAL SE DESPRENDE DE SU PARTE INFERIOR DERECHA UN TUBO DE ALUMINIO DE COLOR PLATEADO CON LO QUE PARECE SER UNA MANO EXTENDIDA DE COLOR GRIS. AL LADO DE LA LETRA A SE ENCUENTRA UNA LETRA L DE COLOR PLATEADO SOBRE LA CUAL SE PUEDE VER UNA CINTA DE TRES COLORES AMARILLO, AZUL Y ROJO, EN LA FRANJA AZUL SE PUEDE VISUALIZAR 8 ESTRELLAS, DEBAJO DE LA CINTA SE PUEDE VISUALIZAR UN ENGRANAJE DE COLOR ROJO. DEL LADO

DERECHO Y ENCIMA DEL TUBO SE ENCUENTRA LA PALABRA NAVAL ESCRITA EN LETRAS DE COLOR AZUL OSCURO CON BORDE BLANCO.

**TRAMITANTE:** GUSTAVO CALDERA CAÑAS

**Insc. 2025-006092 del 16 DE JUNIO DE 2025**

**NOMBRE DE LA MARCA:** AL ELECTRONICOS

**SOLICITADA POR:** C.V.G ALUMINIO DEL CARONI, S.A. Domicilio: CIUDAD GUAYANA BOLIVAR  
País: VENEZUELA

**EN CLASE:** 9

**DESCRIPCIÓN DE ETIQUETA:** CONSISTE EN UNA ETIQUETA DE FONDO NEGRO SOBRE LA CUAL SE PUEDE VISUALIZAR UNA LETRA A DE COLOR PLATEADO DE LA CUAL SE DESPRENDE DE SU PARTE INFERIOR DERECHA UN TUBO DE ALUMINIO DE COLOR PLATEADO CON LO QUE PARECE SER UNA MANO EXTENDIDA DE COLOR GRIS. AL LADO DE LA LETRA A SE ENCUENTRA UNA LETRA L DE COLOR PLATEADO SOBRE LA CUAL SE PUEDE VER UNA CINTA DE TRES COLORES AMARILLO, AZUL Y ROJO, EN LA FRANJA AZUL SE PUEDE VISUALIZAR 8 ESTRELLAS, DEBAJO DE LA CINTA SE PUEDE VISUALIZAR UN ENGRANAJE DE COLOR ROJO. DEL LADO DERECHO Y ENCIMA DEL TUBO SE ENCUENTRA LA PALABRA ELECTRONICOS ESCRITA EN LETRAS DE COLOR AZUL OSCURO CON BORDE BLANCO. NO SE REIVINDICA LA PALABRA ELECTRONICOS

**TRAMITANTE:** GUSTAVO CALDERA CAÑAS



**Insc. 2025-006093 del 16 DE JUNIO DE 2025**

**NOMBRE DE LA MARCA:** AL SALUD

**SOLICITADA POR:** C.V.G ALUMINIO DEL CARONI, S.A. Domicilio: CIUDAD GUAYANA BOLIVAR  
País: VENEZUELA

**EN CLASE:** 10

**DESCRIPCIÓN DE ETIQUETA:** CONSISTE EN UNA ETIQUETA DE FONDO NEGRO SOBRE LA CUAL SE PUEDE VISUALIZAR UNA LETRA A DE COLOR PLATEADO DE LA CUAL SE DESPRENDE DE SU PARTE INFERIOR DERECHA UN TUBO DE ALUMINIO DE COLOR PLATEADO CON LO QUE PARECE SER UNA MANO EXTENDIDA DE COLOR GRIS. AL LADO DE LA LETRA A SE ENCUENTRA UNA LETRA L DE COLOR PLATEADO SOBRE LA CUAL SE PUEDE VER UNA CINTA DE TRES COLORES AMARILLO, AZUL Y ROJO, EN LA FRANJA AZUL SE PUEDE VISUALIZAR 8 ESTRELLAS, DEBAJO DE LA CINTA SE PUEDE VISUALIZAR UN ENGRANAJE DE COLOR ROJO. DEL LADO DERECHO Y ENCIMA DEL TUBO SE ENCUENTRA LA PALABRA SALUD ESCRITA EN LETRAS DE COLOR AZUL OSCURO CON BORDE BLANCO.

**TRAMITANTE:** GUSTAVO CALDERA CAÑAS



**Insc. 2025-006094 del 16 DE JUNIO DE 2025**

**NOMBRE DE LA MARCA:** AL DEPORTE Y RECREACION

**SOLICITADA POR:** C.V.G ALUMINIO DEL CARONI, S.A. Domicilio: CIUDAD GUAYANA BOLIVAR  
País: VENEZUELA



**EN CLASE:** 28

**DESCRIPCIÓN DE ETIQUETA:** CONSISTE EN UNA ETIQUETA DE FONDO NEGRO SOBRE LA CUAL SE PUEDE VISUALIZAR UNA LETRA A DE COLOR PLATEADO DE LA CUAL SE DESPRENDE DE SU PARTE INFERIOR DERECHA UN TUBO DE ALUMINIO DE COLOR PLATEADO CON LO QUE PARECE SER UNA MANO EXTENDIDA DE COLOR GRIS. AL LADO DE LA LETRA A SE ENCUENTRA UNA LETRA L DE COLOR PLATEADO SOBRE LA CUAL SE PUEDE VER UNA CINTA DE TRES COLORES AMARILLO, AZUL Y ROJO, EN LA FRANJA AZUL SE PUEDE VISUALIZAR 8 ESTRELLAS, DEBAJO DE LA CINTA SE PUEDE VISUALIZAR UN ENGRANAJE DE COLOR ROJO. DEL LADO DERECHO Y ENCIMA DEL TUBO SE ENCUENTRA LA PALABRA DEPORTE Y RECREACION ESCRITA EN LETRAS DE COLOR AZUL OSCURO CON BORDE BLANCO.

**TRAMITANTE:** GUSTAVO CALDERA CAÑAS

**Insc. 2025-006098 del 17 DE JUNIO DE 2025**

**NOMBRE DE LA MARCA:** KOMI

**SOLICITADA POR:** PROCESADORA DE ALIMENTOS YARAFRUT'S, C.A. Domicilio: AV PRIMERA ESTE CRUCE CON AV PRINCIPAL, GALPON DACARS, ZONA INDUSTRIAL CLORIS, GUARENAS, ESTADO MIRANDA País: VENEZUELA



**EN CLASE:** 29

**DESCRIPCIÓN DE ETIQUETA:** EL SIGNO QUE SE PRESENTA A CONTINUACIÓN ESTA CONFORMADO POR LA PALABRA DE FANTASIA «KOMI», NO TIENE NINGUNA TRADUCCIÓN AL CASTELLANO, NI SIGNIFICADO ESPECÍFICO APLICADO A LA INDUSTRIA, PRODUCTOS O SERVICIOS QUE SE PRETENDEN PROTEGER. LA PALABRA «KOMI» SE PUEDE OBSERVAR LA LETRA «K» EN MAYÚSCULAS Y DESDE LA LETRA «O» HASTA LA «I» SE ENCUENTRAN UNIDAS EN MINÚSCULAS CON EL TIPO DE FUENTE ANTONELLIE\_CALLIGRAPHY. ESTA ESCRITA EN COLOR VERDE PANTONE 7734 C. ASÍ MISMO, LA LETRA «K» Y LA LETRA «I» TIENEN UN BORDE DE COLOR NEGRO Y REBORDE BLANCO. EN LA PARTE INFERIOR DEL DISEÑO SE OBSERVA UNA FIGURA IRREGULAR QUE ASEMEJA SER UNA LÍNEA SUBRAYANDO EL LOGO DE COLOR VERDE PANTONE 7734 C, CON BORDE BLANCO Y REBORDE NEGRO. TODO EL LOGO SE ENCUENTRA POSICIONADO SOBRE UN FONDO DE COLOR BLANCO. SE REIVINDICA EL CONJUNTO DESCRITO EN SU TOTALIDAD, ASÍ COMO LA COMBINACIÓN DE COLORES VERDE, BLANCO Y NEGRO Y SIN REIVINDICAR NINGÚN ELEMENTO QUE, DE FORMA AISLADA, PUEDA SER CONSIDERADO GENÉRICO Y DESCRIPTIVO EN LA CLASE SOLICITADA.

**TRAMITANTE:** KAROL SANTOYO

**Insc. 2025-006100 del 17 DE JUNIO DE 2025**

**NOMBRE DE LA MARCA:** KOMI

**SOLICITADA POR:** PROCESADORA DE ALIMENTOS YARAFRUT'S, C.A. Domicilio: AV PRIMERA ESTE CRUCE CON AV PRINCIPAL, GALPON DACARS, ZONA INDUSTRIAL CLORIS, GUARENAS, ESTADO MIRANDA País: VENEZUELA



**EN CLASE:** 31

**DESCRIPCIÓN DE ETIQUETA:** EL SIGNO QUE SE PRESENTA A CONTINUACIÓN ESTA CONFORMADO POR LA PALABRA DE FANTASIA «KOMI», NO TIENE NINGUNA TRADUCCIÓN AL CASTELLANO, NI SIGNIFICADO ESPECÍFICO APLICADO A LA INDUSTRIA, PRODUCTOS O

SERVICIOS QUE SE PRETENDEN PROTEGER. LA PALABRA «KOMI» SE PUEDE OBSERVAR LA LETRA «K» EN MAYÚSCULAS Y DESDE LA LETRA «O» HASTA LA «I» SE ENCUENTRAN UNIDAS EN MINÚSCULAS CON EL TIPO DE FUENTE ANTONELLIE\_CALLIGRAPHY. ESTA ESCRITA EN COLOR VERDE PANTONE 7734 C. ASÍ MISMO, LA LETRA «K» Y LA LETRA «I» TIENEN UN BORDE DE COLOR NEGRO Y REBORDE BLANCO. EN LA PARTE INFERIOR DEL DISEÑO SE OBSERVA UNA FIGURA IRREGULAR QUE ASEMEJA SER UNA LÍNEA SUBRAYANDO EL LOGO DE COLOR VERDE PANTONE 7734 C, CON BORDE BLANCO Y REBORDE NEGRO. TODO EL LOGO SE ENCUENTRA POSICIONADO SOBRE UN FONDO DE COLOR BLANCO. SE REIVINDICA EL CONJUNTO DESCRITO EN SU TOTALIDAD, ASÍ COMO LA COMBINACIÓN DE COLORES VERDE, BLANCO Y NEGRO Y SIN REIVINDICAR NINGÚN ELEMENTO QUE, DE FORMA AISLADA, PUEDA SER CONSIDERADO GENÉRICO Y DESCRIPTIVO EN LA CLASE SOLICITADA.

**TRAMITANTE:** KAROL SANTOYO

**Insc. 2025-006101 del 17 DE JUNIO DE 2025**

**SOLICITADA POR:** Laboratorios Pisa, S.A. de C.V. Domicilio: Avenida España Número 1840, Colonia Moderna, Z.C. 44190, en Guadalajara, Jalisco País: MÉXICO

**XERENDIP**

**EN CLASE:** 5

**TRAMITANTE:** ENRIQUE J. CHEANG VERA - MARIANELLA MONTILLA RIOS - DOMINGUEZ FRANCHI MIGUEL ANGEL

**Insc. 2025-006104 del 17 DE JUNIO DE 2025**

**NOMBRE DE LA MARCA:** MECICA

**SOLICITADA POR:** MANUFACTURA MECICA, C.A Domicilio: Cr 4 Entre Calles 29 Y 30, Local Galpon Nro 8, Zona Industrial 1, Barquisimeto, Estado Lara, Zona Postal 3001. País: VENEZUELA

**EN CLASE:** 9

**DESCRIPCIÓN DE ETIQUETA:** EL SIGNO SOLICITADO CONSISTE EN UN DISEÑO DONDE SE OBSERVAN LOS SIGUIENTES ELEMENTOS: SE APRECIA EL TÉRMINO MECICA, ESCRITO EN LETRA DE MOLDE, MAYÚSCULA, SIENDO QUE LAS LETRAS MEC SON DE COLOR AZUL. LA I DEL TÉRMINO MECICA ES DE COLOR AMARILLO EN DEGRADÉ HACIA EL ANARANJADO, CON UN DISEÑO QUE LA ASEMEJA A UN RAYO O UN RELÁMPAGO, SEGUIDAMENTE LAS LETRAS CA SON DE COLOR AZUL. A LA IZQUIERDA DEL TÉRMINO MECICA, SE OBSERVA UN DISEÑO QUE SE ASEMEJA A UN CÍRCULO DIVIDIDO EN DOS PARTES, CON UNA FORMA DE RAYO O RELÁMPAGO EN EL CENTRO, LA PARTE SUPERIOR ES DE COLOR AMARILLO EN DEGRADÉ HACÍA EN ANARANJADO, LA PARTE INFERIOR ES DE COLOR AZUL, DICHO DISEÑO POSEE UN CONTORNO GENERAL QUE SUGIERE UN CÍRCULO O ESFERA, Y EL RAYO CENTRAL DE COLOR NEGRO ATRAVESÁNDOLO.

TODO LO ANTERIORMENTE DESCRITO REPOSA SOBRE UN RECTÁNGULO EN VERTICAL DE COLOR NEGRO. SE REIVINDICAN LOS TÉRMINOS, DISEÑOS, CONJUNTO Y COLORES DESCRITOS CON INDEPENDENCIA DEL TAMAÑO, Y NO ASÍ LAS PALABRAS O TÉRMINOS GENÉRICOS, TODO DE ACUERDO A LOS FACSIMILES QUE SE ACOMPAÑAN.

**TRAMITANTE:** GUEVARA BARON CESAR EDUARDO



**Insc. 2025-006111 del 17 DE JUNIO DE 2025**

**NOMBRE DE LA MARCA:** TENZA

**SOLICITADA POR:** INDUSTRIAS MARACAY, C.A. Domicilio: Avenida Intercomunal Turmero-Maracay, Parcela No. 18, Galpones 10 y 23, La Morita I, Municipio Santiago Mariño del Estado Aragua. País: VENEZUELA



**EN CLASE:** 12

**DESCRIPCIÓN DE ETIQUETA:** ISOLOGO COMPUESTO POR UN ELEMENTO DENOMINATIVO Y OTRO GRÁFICO. EL ELEMENTO DENOMINATIVO ESTÁ CONFORMADO POR LA PALABRA «TENZA», QUE ES UN NOMBRE DE FANTASÍA QUE NO TIENE UN SIGNIFICADO CONOCIDO EN EL IDIOMA CASTELLANO, POR LO QUE CONSTITUYE UN NOMBRE DE FANTASÍA DE ALTO PODER DISTINTIVO EN RELACIÓN CON LOS PRODUCTOS A DISTINGUIR. EL ELEMENTO GRÁFICO ESTÁ COMPUESTO POR LA PALABRA «TENZA» ESCRITA EN LETRAS MAYÚSCULAS CON UN TIPO DE FUENTE ESTILIZADA, MODERNA Y DE TRAZO GRUESO, EN COLOR NEGRO. LAS LETRAS SE ENCUENTRAN LIGERAMENTE INCLINADAS A LA DERECHA, OTORGANDO UNA SENSACIÓN DE MOVIMIENTO. A LA IZQUIERDA DE LA PALABRA «TENZA» SE ENCUENTRA UN DISEÑO CARACTERÍSTICO CONFORMADO POR UNA FIGURA QUE SIMULA LA BANDA DE RODADURA DE UN NEUMÁTICO, CONFORMADA POR LÍNEAS CURVAS Y RECTAS DE COLOR NEGRO, Y UN ARCO DE COLOR ROJO EN SU INTERIOR. TODO EL CONJUNTO SE ENCUENTRA SOBRE UN FONDO DE COLOR BLANCO. SE REIVINDICA EL CONJUNTO DESCRITO COMO UN TODO ÚNICO, INDIVISIBLE E INSEPARABLE, CON EXCEPCIÓN DE LOS ELEMENTOS GENÉRICOS, DESCRIPTIVOS O EVOCATIVOS QUE INDIVIDUALMENTE CONSIDERADOS PUDIESE CONTENER. NO SE REIVINDICA EL DISEÑO CARACTERÍSTICO QUE SIMULA LA BANDA DE RODADURA DE UN NEUMÁTICO INDIVIDUALMENTE CONSIDERADO, POR SER EVOCATIVO EN RELACIÓN CON LOS PRODUCTOS A DISTINGUIR.

**TRAMITANTE:** GARCÍA RANGEL GERARDO GREGORIO

**Insc. 2025-006126 del 17 DE JUNIO DE 2025**

**SOLICITADA POR:** MAXI MEDICAL 2000, C.A. Domicilio: AV PRINCIPAL EDIF PB PISO 0 OF 0 URB PARQUE INDUSTRIAL EL MARQUES GUATIRE MIRANDA ZONA POSTAL 1221. País: VENEZUELA

**ORTOTEX**

**EN CLASE:** 10

**TRAMITANTE:** PLITMAN ZUCKERMAN, MIGUEL

**Insc. 2025-006129 del 17 DE JUNIO DE 2025**

**NOMBRE DE LA MARCA:** LONAC-50

**SOLICITADA POR:** RUIZ SILVA TOMAS Domicilio: DISTRITO CAPITAL País: VENEZUELA

**LONAC-50**

**EN CLASE:** 5

**DESCRIPCIÓN DE ETIQUETA:** EL LOGO ENMARCADO EN UN CUADRO DE SOLO TEXTO SE COMPONE DE UNA PALABRA EN MAYUSCULA COMPUESTA DE 5 LETRAS UNA RAYA DE TAMAÑO PEQUEÑA SEGUIDA DEL NUMERO 50 EN COLOR VERDE TIPO MOLDE MAYUSCULAS CARACTERIZADAS POR SER ALARGADAS HACIA ARRIBA CON FONDO DE COLOR BLANCO CENTRADAS HORIZONTALMENTE. SIENDO SU PRONUNCIACION COMO SE LEE: LO- NAC ? 50 LONAC-50

**TRAMITANTE:** TOMAS RUIZ

**Insc. 2025-006138 del 18 DE JUNIO DE 2025**

**NOMBRE DE LA MARCA:** AFG CAMPING

**SOLICITADA POR:** FORTINO GUTIERREZ, ARNALDO GIUSEPPE Domicilio: Carrizal, Edo. Miranda País: VENEZUELA



**EN CLASE:** 20

**DESCRIPCIÓN DE ETIQUETA:** CONSISTE EN EL DISEÑO CARACTERÍSTICO DE LA PALABRA AFG CAMPING, EN UN FONDO BLANCO, CON TIPO DE LETRA ESPECIAL, EN MAYÚSCULA Y DE TRAZO GRUESO. LAS LETRAS AFG (PALABRA DE FANTASIA), EN COLOR NEGRO, SE ENCUENTRAN ADENTRO DE UN RECTÁNGULO HORIZONTAL DE BORDES REDONDEADOS, TRAZADO POR UNA LÍNEA GRUESA DE COLOR ROJO Y CASI LLENAN EN SU TOTALIDAD EL ESPACIO DE DICHO RECTÁNGULO. DEBAJO Y FUERA DE ESTE RECTÁNGULO, SE LEE LA PALABRA CAMPING (TRADUCIDA DEL IDIOMA INGLES, EN CASTELLANO SIGNIFICA: CAMPAMENTO), DE TAMAÑO MÁS PEQUEÑO, DE TRAZO GRUESO Y DIFERENTE TIPO DE LETRA, IGUAL DEL MISMO COLOR NEGRO QUE LAS LETRAS AFG. SE REINVINDICA EL CONJUNTO DESCRITO, COLORES Y TRAZO DE LETRA, A EXCEPCION DEL TERMINO GENERICO ?CAMPING?.

**TRAMITANTE:** FORTINO GUTIERREZ, ARNALDO GIUSEPPE

**Insc. 2025-006144 del 18 DE JUNIO DE 2025**

**NOMBRE DE LA MARCA:** GLV

**SOLICITADA POR:** GLASSES VENEZOLANOS, CA Domicilio: CALLE OESTE 1, EDIF CENTRO EMPRESARIAL INTERCOMUNAL CENTER (ETAPA 1) PISO P-B LOCAL GALPON G-7, LOTE 7-B ZONA ASENTAMIENTO CAMPESINO, LA MORITA I, TURMERO ARAGUA ZONA POSTAL 2115 País: VENEZUELA



**EN CLASE:** 21

**DESCRIPCIÓN DE ETIQUETA:** CONJUNTO DISTINTIVO COMPUESTO POR UNA LLAMA DE FUEGO EN LA PARTE SUPERIOR DE COLOR AMARILLO Y NARANJA EN SU PARTE INFERIOR, LUEGO SE UBICA DESDE EL CENTRO HACIA LA DERECHA LAS LETRAS EN MAYUSCULAS GLV, TIPO ANTONIO-BOLD, EN COLOR AZUL OSCURO. SE REINVINDICA EL CONJUNTO DESCRITO A EXCEPCION DE LOS ELEMENTOS GENERICOS QUE LA PRESENTE ETIQUETA PUDIESE CONTENER.

**TRAMITANTE:** YORKY YENYRE CONTRERAS REINA

**Insc. 2025-006146 del 18 DE JUNIO DE 2025**

**NOMBRE DE LA MARCA:** SOLER-TOX

**SOLICITADA POR:** JS SOLERPHARMA,C.A Domicilio: CALLE URAPE CON SAN RAFAEL CC CC PLAZA LA TRINIDAD NIVEL 2 LOCAL 14 URB LOMAS DE LA TRINIDAD CARACAS MIRANDA País: VENEZUELA



**EN CLASE:** 5

**DESCRIPCIÓN DE ETIQUETA:** EL LOGOTIPO CONSISTE EN LA PALABRA SOLER-TOX, PALABRA DE FANTASÍA, TAL Y COMO SE SOLICITA NO TIENE TRADUCCIÓN; ESCRITA EN LETRA DE IMPRENTA, MAYÚSCULA ALETHIA NEXT LIGHT ITALIC, DONDE LA PRIMERA LETRA INICIANDO POR LA IZQUIERDA, LA S, ESTA ESCRITA DE MAYOR EN MAYOR TAMAÑO Y DE COLOR AZUL OSCURO, LAS CUATRO LETRAS POSTERIORES A LA PRIMERA (OLER) HASTA LA MITAD DEL GUIÓN, ESTAN ESCRITAS DE MENOR TAMAÑO Y DE COLOR AZUL OSCURO; LA OTRA MITAD DEL

GUIÓN QUE ANTECEDE A LA T ESTA ESCRITO DE MENOR TAMAÑO Y DE COLOR ROJO, LA LETRA T SE ENCUENTRA ESCRITA EN MAYOR TAMAÑO Y DE COLOR ROJO, LAS DOS LETRAS FINALES (OX) ESTAN ESCRITAS DE MENOR TAMAÑO Y DE COLOR ROJO. LA PALABRA ESTA SUBRAYADA POR UN TRAZO CURVO GRUESO QUE TERMINA EN FINO DE IZQUIERDA A DERECHA, EN POSICIÓN HORIZONTAL, DE COLOR ROJO Y UN TRAZO CORTO GRUESO DE DERECHA A IZQUIERDA QUE TERMINA EN FINO, HORIZONTAL DE COLOR AZUL OSCURO. SE SOLICITA TODO EL CONJUNTO DESCRITO CON LOS COLORES INDICADOS EN ÉL. NO SE REIVINDICAN LOS TÉRMINOS GENÉRICOS, NI DESCRIPTIVOS INDIVIDUALMENTE CONSIDERADOS

**TRAMITANTE:** SOLER RAMIREZ JESUS GREGORIO

**Insc. 2025-006155 del 18 DE JUNIO DE 2025**

**NOMBRE DE LA MARCA:** MARO

**SOLICITADA POR:** FADELLI STUDIO, C.A. Domicilio: AV PRINCIPAL DE SANTA SOFIA CC SANTA SOFIA NIVEL MEZZANINA LOCAL C-2 URB SANTA SOFIA CARACAS MIRANDA País: VENEZUELA



**EN CLASE:** 16

**DESCRIPCIÓN DE ETIQUETA:** CONSISTE EN LA PALABRA MARO EN LETRA MOLDE EN MAYUSCULA COMO SE PUEDE APRECIAR EN COLOR AZUL MARINO, EN SU PARTE SUPERIOR SE ENCUENTRA UNA ESPECIE DE ROSA DE TRES PETALOS DE COLORES UNO EN AZUL OSCURO, OTRO EN COLOR MORADO CLARO Y OTRO EN COLOR BLANCO, EL FONDO DONDE SE ENCUENTRA LA FLOR Y LAS LETRAS ES DE COLOR GRIS CLARO

**TRAMITANTE:** DAVILA FADUL ROSANA CAROLINA

**Insc. 2025-006162 del 18 DE JUNIO DE 2025**

**NOMBRE DE LA MARCA:** VENKIDS

**SOLICITADA POR:** SIZE, C.A Domicilio: Porlamar Nueva Esparta País: VENEZUELA



**EN CLASE:** 28

**DESCRIPCIÓN DE ETIQUETA:** EL DISEÑO CONSISTE LA PALABRA VENKIDS, ESCRITA DE LA SIGUIENTE FORMA: EN LA PARTE SUPERIOR VAN LAS PRIMERAS TRES LETRAS EN COLOR BLANCO, MAYUSCULAS Y TRAZO GRUESO, LAS TRES VAN ENCERRADAS EN FIGURAS CUADRADAS DE COLORES AMARILLO, AZUL Y ROJO (EN ESE ORDEN) Y EN LA PARTE INFERIOR LAS TRES ULTIMAS LETRAS ESCRITAS EN COLOR GRIS, MINUSCULAS Y TRAZO GRUESO. LA PALABRA VENKIDS ES UNA PALABRA DE FANTASIA, COMPUESTA, NO TIENE TRADUCCION. SE REIVINDICA TODO EL CONJUNTO DESCRITO.

**TRAMITANTE:** YAZBEK SOTO RICARDO JESUS

**Insc. 2025-006166 del 18 DE JUNIO DE 2025**

**NOMBRE DE LA MARCA:** LATINOS

**SOLICITADA POR:** LATINOS SNACKS C.A Domicilio: Calle Nro 1, parcela 18 local galpon Nave A-1 Urb. Complejo de la Industrias Pruinca Guacara Carabobo zona postal 2015 País: VENEZUELA



**EN CLASE:** 29

**DESCRIPCIÓN DE ETIQUETA:** LA ETIQUETA COMPRENDE LA PALABRA (LATINOS) EN LETRAS MAYUSCULAS, SE ENCUENTRAN DISPUESTA EN FORMA SEMI CIRCULAR, LAS LETRAS (L), (A), (T),

(I), (N) Y (S) SON DE COLOR AMARILLO Y LA LETRA (O) ES DE COLOR ROJO. SE PUEDE OBSERVAR QUE ENCIMA DE LA LETRA (I) SE VISUALIZA UNA FIGURA QUE ASEMEJA UN ACENTO EN COLOR AMARILLO CON BORDE DE COLOR NEGRO. TODAS LAS LETRAS SE ENCUENTRAN CON UNA LÍNEA DE BORDE DE COLOR NEGRO QUE RESALTA LA PALABRA (LATINOS). TODO EL CONJUNTO SE ENCUENTRA DISPUESTO SOBRE UN FONDO DE COLOR BLANCO. SE REIVINDICA EN CONJUNTO DESCRITO Y SUS COLORES.

**TRAMITANTE:** WU MIAOBING

**Insc. 2025-006167 del 18 DE JUNIO DE 2025**

**SOLICITADA POR:** PTY INT'L PREMIUM BRANDS INC. Domicilio: CIUDAD DE PANAMA País: PANAMÁ

**KIDILO**

**EN CLASE:** 12

**TRAMITANTE:** ROMANO RUEDAS CARMEN FRANCESCA

**Insc. 2025-006168 del 18 DE JUNIO DE 2025**

**SOLICITADA POR:** PTY INT'L PREMIUM BRANDS INC. Domicilio: CIUDAD DE PANAMA País: PANAMÁ

**KIDILO**

**EN CLASE:** 20

**TRAMITANTE:** ROMANO RUEDAS CARMEN FRANCESCA

**Insc. 2025-006172 del 18 DE JUNIO DE 2025**

**NOMBRE DE LA MARCA:** TOY CANTANDO

**SOLICITADA POR:** TOY CANTANDO SAS Domicilio: calle 140 # 17-15 ofc 203 bogota colombia País: COLOMBIA

**EN CLASE:** 9

**DESCRIPCIÓN DE ETIQUETA:** EL DISEÑO DE LA MARCA SE ENCUENTRA COMPUESTO, EN SU PARTE CENTRAL, POR TÉRMINOS "TOY CANTANDO" ESCRITOS A DOS NIVELES. EL TÉRMINO TOY SE OBSERVA ESCRITO EN UNA GRAFÍA ESPECIAL TIPO IMPRENTA, DE TRAZO GRUESO, CON LA LETRA T EN MAYÚSCULA Y EL RESTO DE LAS LETRAS EN MINÚSCULA. ("TOY": PALABRA DE DOBLE SENTIDO, ES DECIR, CON DOS SIGNIFICADOS DIFERENTES, EL DE LA PALABRA TRADUCIDA DEL INGLÉS "JUGUETE" ASÍ COMO DE LA ABREVIACIÓN JOCOSA E INFORMAL DEL VERBO "ESTOY-?"). LA LETRA "T" SE DESTACA CON UNA LIGERA INCLINACIÓN HACIA LA PARTE IZQUIERDA DEL DISEÑO, EN COLOR ROJO Y CON UN TRAZO IRREGULAR EN CUYA PARTE SUPERIOR AUMENTA DE GROSOR AL PROYECTARSE HACIA LA PARTE SUPERIOR DERECHA DEL DISEÑO. DEL TRAZO INFERIOR DE LA LETRA T, SE PROYECTA UNA FIGURA DE COLOR AMARILLO CUYA LÍNEA DE TRAZO IRREGULAR Y SEMI GRUESO, SE CURVA Y SE CIERRA SOBRE SÍ MISMA, CREANDO LA ILUSIÓN ÓPTICA DE QUE SE FORMA UN ESPIRAL; LA LETRA "O" SE DESTACA COMO UNA FIGURA CIRCULAR DE COLOR VERDE MANZANA Y SE OBSERVA EN EL CENTRO DE LA MISMA UNA FIGURA RECTANGULAR DE COLOR BLANCO, DISPUESTA EN POSICIÓN VERTICAL; LA LETRA "Y" SE OBSERVA EN COLOR AZUL CELESTE Y SU TRAZO IZQUIERDO ES DE MAYOR GROSOR QUE EL DERECHO. EN EL SEGUNDO NIVEL SE DISPONE EL TÉRMINO "CANTANDO" ESCRITO EN UNA GRAFÍA ESPECIAL TIPO IMPRENTA, DE TRAZO GRUESO, CON LA LETRA C EN MAYÚSCULA Y EL RESTO DE LAS LETRAS EN MINÚSCULA. LAS LETRAS "CAN" SE OBSERVAN EN COLOR ROJO, LAS LETRAS "TAN" EN COLOR VERDE MANZANA Y LAS LETRAS "DO" EN COLOR AZUL CELESTE. EN LA PARTE INFERIOR CENTRAL DEL



TRAZO DE LAS LETRAS ?A? SE DESTACA UN PEQUEÑO CUADRADO DE COLOR BLANCO Y, EN LA PARTE CENTRAL DEL TRAZO DE LAS LETRAS ?D, O? SE OBSERVA UNA FIGURA RECTANGULAR DE COLOR BLANCO, DISPUESTA EN POSICIÓN VERTICAL. AL FONDO DE LA LETRA C SE OBSERVA UNA FIGURA IRREGULAR DE COLOR AMARILLO QUE ASEMEJA LA IMAGEN DE UN SÍMBOLO MUSICAL, ESPECÍFICAMENTE LA NOTA ?SOL?. TODO EL CONJUNTO SE ENCUENTRA DISPUESTO SOBRE FONDO DE COLOR BLANCO. SE REIVINDICA EL CONJUNTO DESCRITO.

**TRAMITANTE:** AYALA CHERUBINI BEATRIZ CAROLINA - NAVA HERNANDEZ SAMANTHA ELIBETH - VILERA BOLAÑO GUSTAVO ANDRES - BALDO AYALA MARIA IGNACIA - CHAVES FILIZZOLA ANNA GABRIELA

**Insc. 2025-006193 del 18 DE JUNIO DE 2025**

**NOMBRE DE LA MARCA:** Palaciera Ranch

**SOLICITADA POR:** La Palaciera Ranch, C.A. Domicilio: Ctra de Valle Guanape, Casa Nro. S/N, Sector Congorocho, Congorocho Guarico, Zona Postal 2323. País: VENEZUELA

**EN CLASE:** 31

**DESCRIPCIÓN DE ETIQUETA:** EL SIGNO SOLICITADO CONSISTE EN UN DISEÑO CONFORMADO POR LOS SIGUIENTES ELEMENTOS: SE OBSERVA UNA FORMA OVALADA PRINCIPAL DE COLOR BLANCO, DELINEADA EN SU PARTE SUPERIOR POR UNA BANDA DE COLOR AZUL OSCURO Y EN SU PARTE INFERIOR POR UNA BANDA DE COLOR DORADO. DENTRO DE LA FORMA OVALADA, SE ENCUENTRA UN PAISAJE CAMPESTRE ESTILIZADO: A LA DERECHA, UN SOL NACIENTE DE COLOR DORADO CON RAYOS QUE SE EXTIENDEN HACIA ARRIBA; DEBAJO DEL SOL, TRES ÁRBOLES PEQUEÑOS DE COLOR VERDE; Y OCUPANDO EL CENTRO, CAMPOS DE CULTIVO REPRESENTADOS POR FRANJAS CURVAS DE COLOR AZUL OSCURO Y AMARILLO. EN LA PARTE INFERIOR IZQUIERDA DE ESTE PAISAJE, UNA HOJA GRANDE Y CURVADA DE COLOR VERDE, CON UN BORDE SUPERIOR QUE SE EXTIENDE HACIA ARRIBA Y A LA IZQUIERDA EN UNA FORMA ESTILIZADA DE COLOR NARANJA.

EN LA PARTE INFERIOR DE LA FORMA OVALADA, SE APRECIA UNA CINTA O ESTANDARTE DE COLOR DORADO CON SOMBREADO, QUE SE CURVA LIGERAMENTE HACIA ABAJO EN EL CENTRO. SOBRE ESTA CINTA, SE ENCUENTRA EL TÉRMINO PALACIERA RANCH ESCRITA EN LETRA MOLDE, DE COLOR AZUL, SIENDO QUE LA PRIMERA LETRA DE CADA PALABRA ESTÁ EN MAYÚSCULA Y EL RESTO EN MINÚSCULA. DEBAJO DE ESTE TÉRMINO, SE OBSERVAN CINCO ESTRELLAS DE CINCO PUNTAS DE COLOR AZUL OSCURO.

SE REIVINDICA EL SIGNO EN SU CONJUNTO, ASÍ COMO LOS COLORES DESCRITOS Y NO ASÍ LOS TÉRMINOS O LEYENDAS DE FORMA AISLADA O INDIVIDUALMENTE QUE RESULTEN GENÉRICAS O DESCRIPTIVAS.

**TRAMITANTE:** Luis Bautista Garrido Palacio



**Insc. 2025-006194 del 18 DE JUNIO DE 2025**

**NOMBRE DE LA MARCA:** GALLOFX

**SOLICITADA POR:** COMERCIAL GALLO VERDE C.A. Domicilio: Maracaibo, Estado Zulia País: VENEZUELA

**EN CLASE:** 13

**DESCRIPCIÓN DE ETIQUETA:** CONSISTE EN LA PALABRA GALLOFX (FX ES LA ABREVIACIÓN FONÉTICA DE LA PALABRA EN INGLÉS EFFECTS, QUE SE TRADUCE AL CASTELLANO COMO



EFFECTOS), GALLO ESCRITA EN TIPOGRAFÍA DE TRAZO GRUESO Y EN LETRA DE MOLDE; LA LETRA G ESTÁ EN MAYÚSCULA, RELLENA EN COLOR BLANCO Y TIENE UN BORDE NEGRO EXTERNO Y TRAZOS DE UN BORDE INTERNO EN ROJO. ALLO SE ENCUENTRA EN MINÚSCULAS, LAS LETRAS RELLENAS EN COLOR BLANCO, Y UN BORDE NEGRO EXTERNO QUE ESPECÍFICAMENTE EN LA A Y LA O HACE TAMBIÉN LA FUNCIÓN DE FONDO; TODAS CON TRAZOS DE UN BORDE INTERNO EN ROJO. PARTE DE LA LETRA O Y EL BORDE NEGRO, REPOSA SOBRE LA PARTE IZQUIERDA DE UNA FIGURA SEMI RECTANGULAR COLOR VERDE DE PUNTAS REDONDEADAS Y CUYA PARTE SUPERIOR FORMA LA SILUETA DEL CUELLO, CABEZA Y PICO DE UN GALLO COLOR VERDE Y CUYA CRESTA ES DE UN MAYOR TAMAÑO CON UN DEGRADÉ EN COLORES VERDE, AMARILLO, NARANJA Y ROJO. DENTRO DEL SEMI RECTÁNGULO Y EN EL CENTRO SE ENCUENTRAN LAS LETRAS FX EN TRAZO GRUESO, LETRA DE MOLDE, MAYÚSCULAS Y EN COLOR BLANCO Y LOS BRAZOS DE LA LETRA F SIGUEN PARCIALMENTE LA FORMA DE LA LETRA X. DEBAJO DE GALLOFX SE ENCUENTRA UNA FRANJA RECTANGULAR, GRUESA, DE PUNTAS REDONDEADAS Y EN COLOR ROJO. SE REIVINDICA LA DENOMINACIÓN GALLOFX Y TODO EL CONJUNTO DESCRITO, ASÍ COMO LOS COLORES DEL DISEÑO.

**TRAMITANTE:** JOSÉ MANUEL MUÑOZ SEMPRUN

**Insc. 2025-006195 del 18 DE JUNIO DE 2025**

**NOMBRE DE LA MARCA:** GALLOFX

**SOLICITADA POR:** COMERCIAL GALLO VERDE C.A. Domicilio: Maracaibo, Estado Zulia País: VENEZUELA

**EN CLASE:** 16

**DESCRIPCIÓN DE ETIQUETA:** CONSISTE EN LA PALABRA GALLOFX (FX ES LA ABREVIACIÓN FONÉTICA DE LA PALABRA EN INGLÉS EFFECTS, QUE SE TRADUCE AL CASTELLANO COMO EFECTOS), GALLO ESCRITA EN TIPOGRAFÍA DE TRAZO GRUESO Y EN LETRA DE MOLDE; LA LETRA G ESTÁ EN MAYÚSCULA, RELLENA EN COLOR BLANCO Y TIENE UN BORDE NEGRO EXTERNO Y TRAZOS DE UN BORDE INTERNO EN ROJO. ALLO SE ENCUENTRA EN MINÚSCULAS, LAS LETRAS RELLENAS EN COLOR BLANCO, Y UN BORDE NEGRO EXTERNO QUE ESPECÍFICAMENTE EN LA A Y LA O HACE TAMBIÉN LA FUNCIÓN DE FONDO; TODAS CON TRAZOS DE UN BORDE INTERNO EN ROJO. PARTE DE LA LETRA O Y EL BORDE NEGRO, REPOSA SOBRE LA PARTE IZQUIERDA DE UNA FIGURA SEMI RECTANGULAR COLOR VERDE DE PUNTAS REDONDEADAS Y CUYA PARTE SUPERIOR FORMA LA SILUETA DEL CUELLO, CABEZA Y PICO DE UN GALLO COLOR VERDE Y CUYA CRESTA ES DE UN MAYOR TAMAÑO CON UN DEGRADÉ EN COLORES VERDE, AMARILLO, NARANJA Y ROJO. DENTRO DEL SEMI RECTÁNGULO Y EN EL CENTRO SE ENCUENTRAN LAS LETRAS FX EN TRAZO GRUESO, LETRA DE MOLDE, MAYÚSCULAS Y EN COLOR BLANCO Y LOS BRAZOS DE LA LETRA F SIGUEN PARCIALMENTE LA FORMA DE LA LETRA X. DEBAJO DE GALLOFX SE ENCUENTRA UNA FRANJA RECTANGULAR, GRUESA, DE PUNTAS REDONDEADAS Y EN COLOR ROJO. SE REIVINDICA LA DENOMINACIÓN GALLOFX Y TODO EL CONJUNTO DESCRITO, ASÍ COMO LOS COLORES DEL DISEÑO.

**TRAMITANTE:** JOSÉ MANUEL MUÑOZ SEMPRUN



**Insc. 2025-006197 del 19 DE JUNIO DE 2025**

**SOLICITADA POR:** AGROMINERALES, C..A. Domicilio: Maracaibo, Estado Zulia, Venezuela. País: VENEZUELA

**EN CLASE:** 31

**TRAMITANTE:** CELESTINO JOSÉ ANTONIO VEGA LOPEZ

**NUTRI-LACMIN**

**Insc. 2025-006198 del 19 DE JUNIO DE 2025****NOMBRE DE LA MARCA:** SPEED I**SOLICITADA POR:** LAI, JUNHAI Domicilio: Room 501, Building 26, Shidai Qingcheng Community, No.4 Beihu 1st Road, Shishan Town, Nanhai District, Foshan City, Guangdong Province, China. País: CHINA**EN CLASE:** 6

**DESCRIPCIÓN DE ETIQUETA:** EL SIGNO QUE SE PRESENTA A CONTINUACIÓN SE ENCUENTRA CONFORMADO POR LA FRASE EN INGLÉS «SPEED I» LA CUAL, TRADUCIDA AL IDIOMA CASTELLANO SIGNIFICA «VELOCIDAD I, RAPIDEZ I», ESCRITA EN LETRAS MINÚSCULAS, DE COLOR NEGRO, DE TRAZOS GRUESOS, CON UNA TIPOGRAFÍA ESPECIAL, POSICIONADA DE FORMA HORIZONTAL, SOBRE UN FONDO DE COLOR BLANCO. SE REIVINDICA EL CONJUNTO DESCRITO EN SU TOTALIDAD SIN REIVINDICAR NINGÚN ELEMENTO QUE, DE FORMA AISLADA, PUEDA SER CONSIDERADO GENÉRICO O DESCRIPTIVO EN LA CLASE SOLICITADA.

**TRAMITANTE:** LUIS MANUEL RUIZ TORRES - GUTIERREZ RODRIGUEZ JOSE - ISABEL MANRIQUE ROJAS - LLANES FERNANDEZ NATHALIE ALEJANDRA

**Insc. 2025-006211 del 19 DE JUNIO DE 2025****NOMBRE DE LA MARCA:** MULA**SOLICITADA POR:** MONCADA DRAYER ROMULO ALBERTO Domicilio: Avenida Luis Roche, Edificio Helena, Piso 5, Apto 55, Altamira, Caracas País: VENEZUELA**EN CLASE:** 12

**DESCRIPCIÓN DE ETIQUETA:** EL LOGOTIPO CONSISTE EN UNA SILUETA CIRCULAR QUE DENTRO DE ELLA CUENTA CON LA FIGURA DE UN EQUIDO, ESPECIFICAMENTE LA CABEZA DEL PERFIL DE UNA MULA, UN ANIMAL ESTERIL QUE RESULTA DEL CRUCE ENTRE UNA YEGUA Y UN BURRO. DEBAJO DE ELLA SE LEE LA PALABRA MULA UTILIZANDO UNA TIPOGRAFIA EN MAYUSCULAS CON UNA FUENTE MODIFICADA A PARTIR DE LA EUROSILE BOLD. EL COLOR UTILIZADO PARA EL RELLENO DE LAS LETRAS, EL CIRCULO Y LA MULA ES UN GRIS METALICO CON EL CODIGO DE PANTONE 877 C. SE REIVINDICA LA TOTALIDAD DEL LOGOTIPO INCLUYENDO SU COLOR Y NO LOS ELEMENTOS AISLADOS.

**TRAMITANTE:** MONCADA DRAYER ROMULO ALBERTO**Insc. 2025-006217 del 19 DE JUNIO DE 2025****NOMBRE DE LA MARCA:** FENICE**SOLICITADA POR:** DISTRIBUIDORA FENICE LATAM, C.A. Domicilio: Calle la Pedrera, Edif Guaicay, Piso 2 Local L 1-b Zona Industrial Guaicay, Las Minas de Baruta, Miranda 1061 País: VENEZUELA**EN CLASE:** 7

**DESCRIPCIÓN DE ETIQUETA:** EL LOGOTIPO CONSISTE EN LA PALABRA FENICE, ESCRITA DE IZQUIERDA A DERECHA EN MAYUSCULAS Y CON UNA TIPOGRAFIA GILL SANS MT PRO. DEBAJO DE LA LETRA I HASTA LA E, SE ENCUENTRAN TRES FRANJAS DE COLOR VERDE PANTONE 361 C, GREIGE PANTONE 663 C Y ROJO PANTONE 2347 C. LA PALABRA FENICE PROVIENE DEL LATIN PHOENICES Y EL GRIEGO PHOINIX, UN AVE MITICA CONOCIDA POR RENACER DE SUS CENIZAS.



SE REVINDICA EL LOGOTIPO EN SU TOTALIDAD Y NO LOS ELEMENTOS AISLADOS COMO LAS FRANJAS DE COLOR.

**TRAMITANTE:** YENNY GABRIELA CALLES MADURO

**Insc. 2025-006229 del 19 DE JUNIO DE 2025**

**SOLICITADA POR:** OFTALMOLOGICO ALTAMIRA, C.A. Domicilio: AV. LUIS ROCHE QTA. NRO. 53 URB. ALTAMIRA CARACA CHACAO MIRANDA ZONA POSTAL 1060. País: VENEZUELA

**VIO**

**EN CLASE:** 9

**TRAMITANTE:** LUQUE BASTIDAS MARIA DE LOS ANGELES

**Insc. 2025-006231 del 19 DE JUNIO DE 2025**

**NOMBRE DE LA MARCA:** LANBÉNA

**SOLICITADA POR:** BIOAQUA BEAUTY COSMETICS, C.A. Domicilio: AV PRINCIPAL, EDIF TORRE BANCO DE LARA, NIVEL COMERCIO, PISO S-1, LOCAL D-1 ,URB LA CASTELLANA ,CARACAS (CHACAO) MIRANDA. País: VENEZUELA

**LANBÉNA**

**EN CLASE:** 3

**DESCRIPCIÓN DE ETIQUETA:** CONSISTE EN UNA ETIQUETA SOBRE UN FONDO BLANCO CONFORMADA POR LA PALABRA "LANBÉNA" ESCRITAS EN COLOR NEGRO EN TIPO DE LETRA DE MOLDE ACENTUÁDA EN LA LETRA "B". SE REIVINDICAN LOS COLORES, DISEÑOS Y FORMAS.

**TRAMITANTE:** EMILY GEORGEANA CHANG FIGUEROA

**Insc. 2025-006238 del 19 DE JUNIO DE 2025**

**NOMBRE DE LA MARCA:** ZOCO

**SOLICITADA POR:** R3 INVERSIONES 2015 C.A. Domicilio: El Cafetal, Centro Comercial Plaza Las Américas II, BD 044 País: VENEZUELA



**EN CLASE:** 25

**DESCRIPCIÓN DE ETIQUETA:** EL LOGO COMPRENDE DE UN TEXTO CON EL NOMBRE DE LA MARCA ZOCO DE COLOR NEGRO Y ENCIMA DE EL HAY UN CONJUNTO DE 5 HOJAS DE COLOR VERDE Y ROSADO SOBREPUESTAS FORMANDO UN ABANICO

**TRAMITANTE:** GANTEAUME AGUAYO ALEJANDRO

**Insc. 2025-006240 del 19 DE JUNIO DE 2025**

**SOLICITADA POR:** DYD CO., LTD. Domicilio: 1805-HO, 18TH FLOOR, 30, DONGSONG-RO, DEOKYANG-GU, GOYANG-SI, GYEONGGI-DO, REPÚBLICA DE COREA País: COREA DEL SUR

**LILYBYRED**

**EN CLASE:** 3

**TRAMITANTE:** GUILLERMO ALBERTO LOPEZ ZAMBRANO

**Insc. 2025-006242 del 19 DE JUNIO DE 2025**

**SOLICITADA POR:** DYD CO., LTD. Domicilio: 1805-HO, 18TH FLOOR, 30, DONGSONG-RO, DEOKYANG-GU, GOYANG-SI, GYEONGGI-DO, REPÚBLICA DE COREA País: COREA DEL SUR

**HATHERINE**

**EN CLASE:** 3

**TRAMITANTE:** GUILLERMO ALBERTO LOPEZ ZAMBRANO

**Insc. 2025-006246 del 19 DE JUNIO DE 2025****NOMBRE DE LA MARCA:** MENEQUIM**SOLICITADA POR:** INDUSTRIAS MENEQUIM, C. A. Domicilio: CARACAS, DISTRITO CAPITAL País: VENEZUELA**EN CLASE:** 1

**DESCRIPCIÓN DE ETIQUETA:** CONSISTE EN UNA SUPERFICIE ESENCIALMENTE CUADRANGULAR DE COLOR NEGRO Y VÉRTICES REDONDEADOS, SURCADA POR TRES FRANJAS TRANSVERSALES CURVAS DE COLOR BLANCO Y DE GROSOR NO UNIFORME, EN SENTIDO ASCENDENTES DE IZQUIERDA A DERECHA, FORMANDO CUATRO SUPERFICIES DE CONTORNOS IRREGULARES Y DE DIFERENTES ÁREAS. POR DEBAJO DE LA FIGURA DESCRITA ESTA ESCRITA LA PALABRA MENEQUIM (PARTE DEL NOMBRE DE LA PETICIONARIA) EN LETRAS DE MOLDE MAYÚSCULAS DE COLOR NEGRO. SE REIVINDICA AL CONJUNTO DESCRITO, SUS COLORES MENOS LO GENÉRICO.

**TRAMITANTE:** GABRIELA DELGADO GARCIA - JORGE DELGADO - TEODOSIO MARTIN MARTIN**Insc. 2025-006254 del 19 DE JUNIO DE 2025****NOMBRE DE LA MARCA:** PEMBROX ELEA**SOLICITADA POR:** LABORATORIO ELEA PHOENIX S.A. Domicilio: Av. Del Libertador 6550 3° Piso, Ciudad Autónoma de Buenos Aires País: ARGENTINA**EN CLASE:** 5

**DESCRIPCIÓN DE ETIQUETA:** CONSISTE EN LA PALABRA PEMBROX (PALABRA DE FANTASÍA, TAL COMO SE SOLICITA NO TIENE TRADUCCIÓN) ESCRITA EN LETRAS DE IMPRENTA, LA LETRA P EN MAYÚSCULA Y EL RESTO EN MINÚSCULAS, DE TRAZO FINO Y DE COLOR AZUL OSCURO (PANTONE 286 C). EN SU PARTE INFERIOR DERECHA SE OBSERVA UN DISEÑO COMPUESTO POR TRES RECTÁNGULOS IRREGULARES DE DISTINTOS TAMAÑOS EN POSICIÓN HORIZONTAL, UNO DEBAJO DEL OTRO, CON SUS LADOS IZQUIERDOS RECTOS, DE LOS QUE SOBRESALE UN TRAZO DE FORMA TRIANGULAR EN SU PARTE INFERIOR Y SUS LADOS DERECHOS CURVOS, CON COLORES QUE VAN DESDE EL AZUL OSCURO (PANTONE 286 C), AZUL CLARO (PANTONE 3005 C), HASTA EL AZUL CELESTE (PANTONE 2197 C) DE IZQUIERDA A DERECHA. DEBAJO DEL DISEÑO ANTES DESCRITO SE LEE: ELEA (PALABRA DE FANTASÍA, PROVIENE DEL NOMBRE DEL SOLICITANTE, TAL COMO SE SOLICITA NO TIENE TRADUCCIÓN)), DE MENOR TAMAÑO ESCRITA EN LETRAS DE IMPRENTA, LA PRIMERA EN MAYÚSCULA Y EL RESTO EN MINÚSCULAS, DE TRAZO FINO, COLOR AZUL OSCURO (PANTONE 286 C). SE REIVINDICA PEMBROX ELEA Y TODO EL CONJUNTO DESCRITO, CON LOS COLORES INDICADOS EN ÉL.

**TRAMITANTE:** ENRIQUE J. CHEANG VERA - MARIANELLA MONTILLA RIOS - IRINA TERRA PORLEY

Pembrox

**Insc. 2025-006257 del 19 DE JUNIO DE 2025****SOLICITADA POR:** CENTRO DE ESPECIALIDADES MEDICAS COLINA, C.A. Domicilio: CARACAS/VENEZUELA País: VENEZUELA**EN CLASE:** 16**TRAMITANTE:** RAGA JIMENEZ YELITZA KARINA**CLINICAS COLINA**

**Insc. 2025-006267 del 19 DE JUNIO DE 2025****NOMBRE DE LA MARCA:** LIAM**SOLICITADA POR:** ANDY ALDEMAR MOROS PEREZ Domicilio: calle 2 con carrera 11 y 12 casa 11-02  
barrio curazao san antonio País: VENEZUELA**EN CLASE:** 34**DESCRIPCIÓN DE ETIQUETA:** SE OBSERVA UNA FIGURA GEOMETRICA CUADRADA CON UNA SEMICURVA HACIA ADENTRO EN CADA ESQUINA DENTRO DE LA MISMA EN CADA LATERAL SE HALLAN HOJAS DE TABACO EN FILA EN ORDEN ACENDENTE DE COLOR MARRON EN EL CENTRO SE ENCUENTRA EL ROSTRO DE UN LEON BLANCO CON OJOS AZULES EN SU CABEZA HAY UNA CORONA PLATEADA CON PUNTAS EN FORMA DE TREBOL ABIERTO Y CON PIEDRAS AZULES EN LA PARTE INFERIOR DE LA MISMA , EN LA BOCA DEL LEON AHY UN TABACO ENCENDIDO Y SE OBSERVA HUMO EN FORMA DE SIZA ACENDENTE Y EN LA PARTE INFERIOR DE LA FIGURA DESCRIPTA EN EL CENTRO SE ENCUENTRA LA PALABRA "LIAM" ESCRITA EN LETRA CORRIDA LA PRIMERA LETRA EN MAYUSCULA Y LAS OTRAS LETRAS EN MINUSCULA DE COLOR BLANCO**TRAMITANTE:** ANDY ALDEMAR MOROS PEREZ**Insc. 2025-006269 del 20 DE JUNIO DE 2025****NOMBRE DE LA MARCA:** SMARTCOLORS**SOLICITADA POR:** PINTURAS SMART COLORS, C.A. Domicilio: Calle Aurora, Local No. 6, Sector El Limón, Yagua, Guacara, Estado Carabobo. País: VENEZUELA**EN CLASE:** 2**DESCRIPCIÓN DE ETIQUETA:** CONSISTE EN UN DISEÑO EN EL CUAL SE LEE EN UN PRIMER PLANO LA PALABRA COMPUESTA SMARTCOLORS (PALABRA DE FANTASÍA SIN TRADUCCIÓN), EN LETRAS MOLDE, EN MAYÚSCULAS, DE COLOR BLANCO, LAS PRIMERAS 5 LETRAS DE LA PALABRA ANTES DESCRITA SON DE UN LEVE MAYOR GROSOR QUE EL RESTO. SOBRE LA PALABRA ANTES DESCRITA SE OBSERVAN DOS ROMBOS UNIDOS Y SUPERPUESTOS, LOS CUALES DE MANERA SIMPLE FORMAN LO QUE PARECE SER LAS LETRAS S Y C, DE COLOR BLANCO. TODO EL CONJUNTO ANTES DESCRITO SE ENCUENTRA EN UN FONDO COLOR MORADO (PANTONE 7448 C). NO SE REIVINDICA POR SEPARADO LOS TÉRMINOS O PALABRAS GENÉRICAS Y/O ALUSIVOS AL PRODUCTO/SERVICIO, PERO SI SE REIVINDICA EN SU CONJUNTO Y SEGÚN LO DISPUESTO EN LA IMAGEN. SE REIVINDICA LA EXACTITUD DE LOS COLORES ANTES MENCIONADOS.**TRAMITANTE:** JHOANNA CLARET MILANO CABRERA**Insc. 2025-006275 del 20 DE JUNIO DE 2025****NOMBRE DE LA MARCA:** R4 TRAINING**SOLICITADA POR:** MORILLO PEÑA WILYON JESUS Domicilio: CALLE 50 ENTRE CARRERAS 27 Y 28 CASA NRO 27-98 SECTOR CENTRO-OESTE BARQUISIMETO LARA ZONA POSTAL 3001 País: VENEZUELA**EN CLASE:** 5**DESCRIPCIÓN DE ETIQUETA:** CONSISTE EN UNA ETIQUETA CONFORMADA POR LA LETRA R Y

UN NUMERO 4 Y LA PALABRA TRAINING. LA LETRA R Y EL NUMERO 4 SON DE COLOR VERDE LIMÓN, LA LETRA R, ESTA ESCRITA EN MAYÚSCULA, EN LETRA TIPO MOLDE CON UN DISEÑO GRUESO, SITUADA EN EL LADO DERECHO DE LA ETIQUETA, TIENE UN TAMAYO INFERIOR AL NUMERO CUATRO. EL NUMERO CUATRO, TIENE UN DISEÑO SUPERIOR, QUE LO DISTINGUEN DENTRO DE LA IMAGEN DE LA ETIQUETA, SU DISEÑO ES DE TRAZO GRUESO, ESTA SITUADO DEL LADO IZQUIERDO. DEBAJO DE LA LETRA R Y EL NUMERO 4, ESTA ESCRITA LA PALABRA TRAINING, EN MAYÚSCULAS, EN LETRA TIPO MOLDE, CON UN DISEÑO FINO, EN COLOR BLANCO. CABE DESTACAR QUE LA LETRA R, EL NUMERO 4 Y LA PALABRA TRAINING, SE ENCUENTRAN ESCRITAS CON UN BORDE AZUL MARINO DE TRAZO GRUESO. LA TRADUCCIÓN AL IDIOMA OFICIAL (CASTELLANO) DE LA PALABRA TRAINING ES CAPACITACIÓN. SE REIVINDICA EL CONJUNTO ANTERIORMENTE DESCRITO Y LOS COLORES MENCIONADOS. NO SE REIVINDICA LAS LEYENDAS GENÉRICAS QUE CONTENGA

**TRAMITANTE:** MORILLO PEÑA WILYON JESUS

**Insc. 2025-006277 del 20 DE JUNIO DE 2025**

**SOLICITADA POR:** Bayer Aktiengesellschaft Domicilio: Leverkusen País: ALEMANIA

**GULVEPY**

**EN CLASE:** 5

**TRAMITANTE:** FRANKLIN HOET LINARES - ALONSO BRICEÑO DELFINA - FRANCISCO CASTILLO-GARCIA - MARIA MILAGROS NEBRED A - PATRICIA HOET DE LIMBOURG - ALICIA MOLERO MORAN - FERNANDO PELÁEZ-PIER

**Insc. 2025-006278 del 20 DE JUNIO DE 2025**

**SOLICITADA POR:** LABORATORIOS FC PHARMA, C.A. Domicilio: MAIQUETIA, VARGAS País: VENEZUELA

**OPILOZAN**

**EN CLASE:** 5

**TRAMITANTE:** FRANKLIN HOET LINARES - ALONSO BRICEÑO DELFINA - MARIA MILAGROS NEBRED A - ALICIA MOLERO MORAN - PATRICIA HOET DE LIMBOURG - FERNANDO PELÁEZ-PIER - FRANCISCO CASTILLO

**Insc. 2025-006280 del 20 DE JUNIO DE 2025**

**NOMBRE DE LA MARCA:** -EG+

**SOLICITADA POR:** SHAIRI MARIA DEL CARMEN ARREDONDO OJEDA Domicilio: Calle Principal. Edif. Olimpico, piso 4. Apto. 4-17. Sector Los Millanes. Juangriego. Nueva Esparta. Zona Postal 6309. País: VENEZUELA

**EN CLASE:** 25

**DESCRIPCIÓN DE ETIQUETA:** EL SIGUIENTE LOGO ESTÁ UBICADO EN UN FONDO BLANCO, EN DONDE SE OBSERVA EN PRIMER PLANO UN SÍMBOLO QUE SIMULA UN GUIÓN SEGUIDO DE UNA VOCAL ?E? SEGUIDO DE UN CONSONANTE ?G? ESCRITA EN UNA TIPOGRAFÍA CURSIVA, QUE PARECE MANUSCRITA CON UN ESTILO CALIGRÁFICO CONECTADAS CON UN TRAZO FINO E IRREGULAR QUE SIMULA SER HECHO A MANO SEGUIDA DE UN SÍMBOLO QUE SEMEJA UNA CRUZ, SIN NINGÚN SIGNIFICADO CUYO ELEMENTOS ESTÁN DISPUESTO EN FORMA LINEAL DE IZQUIERDA A DERECHA TODO DE COLOR NEGRO OBSERVÁNDOSE EN LA VOCAL ?E? EN SU PARTE SUPERIOR UN PEQUEÑO DESGASTE Y EN LA PARTE INFERIOR DE LA CONSONANTE ?G?, SE OBSERVA UNA PEQUEÑA LÍNEA DE COLOR BLANCO DÁNDOLE UN CARÁCTER ÚNICO Y SENCILLO. SE REIVINDICA EL DISEÑO SOLICITADO EN SU CONJUNTO CON LOS COLORES DESCRITOS.

**TRAMITANTE:** SHAIRI MARIA DEL CARMEN ARREDONDO OJEDA

**Insc. 2025-006281 del 20 DE JUNIO DE 2025****NOMBRE DE LA MARCA:** VOLL PERFORMANCE 1991**SOLICITADA POR:** VOLK 1991, C.A. Domicilio: AV 13 CON CALLE 18, ZONA SIERRA MAESTRA, SIERRA MAESTRA, MARACAIBO, ZULIA. País: VENEZUELA**EN CLASE:** 7

**DESCRIPCIÓN DE ETIQUETA:** CONSISTE EN UNA ETIQUETA SOBRE UN FONDO NEGRO Y EN DONDE SE MUESTRA UNA FIGURA GEOMÉTRICA DE COLOR VERDE DE CINCO LADOS CONFORMADA POR UNA LINEA SUPERIOR ONDULADA, DOS EXTREMOS LIGERAMENTE INCLINADOS HACIA EL CENTRO Y FINALIZANDO CON DOS LINEAS MAS INCLINADAS UNIENDOSE EN LA PARTE INFERIOR CENTRAL. DENTRO DE LA FIGURA CON FONDO NEGRO SE REPRODUCE LA PALABRA "VOLL" EN COLOR VERDE EN TIPO DE LETRA DE MOLDE EN TAMAÑO MINÚSCULA Y A SU DERECHA SE OBSERVA UNA FIGURA QUE ASEMEJA A UN PUMA EN COLOR VERDE EN DONDE SE DESTACAN EL CUELLO, OREJAS, CABEZA, OJOS Y BOCA, MIRANDO HACIA EL LADO DERECHO. DEBAJO DE LA PALABRA "VOLL" Y LA FIGURA QUE ASEMEJA A UN PUMA SE REPRODUCE EN MENOR TAMAÑO DE COLOR VERDE LA PALABRA "PERFORMANCE" (TRADUCIDO DEL IDIOMA INGLÉS AL ESPAÑOL SIGNIFICA: RENDIMIENTO) Y EL NÚMERO 1991 TAMBIEN EN COLOR VERDE. NO SE REIVINDICA LA PALABRA "PERFORMANCE" POR SER UNA PALABRA DESCRIPTIVA PARA EL TIPO DE PRODUCTOS QUE SERÁ USADO CON LA MARCA. SE REIVINDICAN TODOS LOS DEMAS COLORES, DISEÑOS, FORMAS Y PALABRAS.

**TRAMITANTE:** ZEGHAYAR ZOUGHAYER BILAL**Insc. 2025-006282 del 20 DE JUNIO DE 2025****NOMBRE DE LA MARCA:** LA SIRENA**SOLICITADA POR:** PASTAS LA SIRENA C.A. Domicilio: CALLE NACIONAL, GUACARA, SAN JOAQUIN, CASA NRO 0, ZONA INDUSTRIAL EL CARIBE, GUACARA, CARABOBO. País: VENEZUELA**EN CLASE:** 30

**DESCRIPCIÓN DE ETIQUETA:** CONSISTE EN UNA ETIQUETA SOBRE UN FONDO VERDE CLARO EN PARTE SUPERIOR Y BLANCO EN LA INFERIOR DE FORMA CUADRADA EN DONDE SE OBSERVA EN LA PARTE CENTRAL UNA CINTA DE COLOR VERDE QUE SE EXIENDE A LO LARGO DE LA ETIQUETA DE FORMA ONDULADA EN DONDE SE REPRODUCE EL CONJUNTO DE PALABAS "LA SIRENA" EN COLOR AMARILLO EN LETRAS DE MOLDE EN TAMAÑO MAYÚSCULA. EN EL CENTRO SE OBSERVA UNA FIGURA QUE ASEMEJA A UNA SIRENA DE TORSO COLOR MARRON CON EL BRAZO DERECHO EXTENDIDO TOMANDO UNA ESTRELLA AMARILLA Y SU CARA ESTA DOBLADA VIENDO DE FRENTE. LA FIGURA QUE ASEMEJA A UNA SIRENA TIENE CABELLOS LARGOS CONFORMADO POR MUCHAS LINEAS VERDES Y FRENTE A SU CARA SE OBSERVAN PEQUEÑOS CIRCULOS DE COLOR VERDE QUE ASEMEJAN A UNAS BURBUJAS Y UNA FIGURA DE COLOR AMARILLO QUE ASEMEJA A UNA MEDUSA. LA COLA DE LA SIRENA SE MUESTRA EN FORMA DOBLADA Y EN SU INTERIOR PEQUEÑOS CIRCULOS A LO LARGO DE LA COLA Y AL FINAL LAS ALETAS CON LINEAS RECTAS DE COLOR VERDE. EN LA PARTE INFERIOR, A SU LADO DERECHO Y EN LA PARTE SUPERIOR SE MUESTRAN UNAS IMAGENES QUE ASEMEJAN A UNAS RAMAS DE COLOR VERDE OSCURO Y UNA IMAGEN AMARILLA QUE ASEMEJA A UNAS FLORES MARINAS. SE REIVINDICAN LOS COLORES, DISEÑOS Y FORMAS.

**TRAMITANTE:** GIACOMO CALABRESE VESCE

**Insc. 2025-006284 del 20 DE JUNIO DE 2025**

**NOMBRE DE LA MARCA:** G VANGIN S AROMA POMADE

**SOLICITADA POR:** BEAUTY WORLD COSMETIC, C.A. Domicilio: ESQ SALVADOR DE LEON Y COLISEO, EDIF AROCO, PISO PB, LOCAL 1, SECTOR CENTRO CARACAS, DISTRITO CAPITAL. País: VENEZUELA

**EN CLASE:** 3

**DESCRIPCIÓN DE ETIQUETA:** CONSISTE EN UNA ETIQUETA SOBRE UN FONDO DE COLOR GRIS EN FORMA DE SEMICIRCULO EN DONDE SE OBSERVA EN LA PARTE SUPERIOR UN CONJUNTO DE PALABRAS Y LETRAS EN COLOR NEGRO "G VANGIN S" EN LIGERAMENTE ONDULADAS EN DONDE LAS LETRAS "G" AL INICIO Y LA "S" AL FINAL ESTÁN EN MAYOR TAMAÑO Y BAJO UNA FORMA DE ESCRITURA CON TRAZOS CURVOS. ENTRE LAS LETRAS "G" Y LA "S" SE MUESTRAN TRES FORMAS DE ESTRELLAS DE DISTINTOS TAMAÑOS DE COLOR NEGRO Y ALREDEDOR DE LA PALABRA "VANGIN" LA ACOMPAÑAN DOS LINEAS TENUES DE COLOR NEGRO DE FORMA SEMICIRCULAR UNAS FIGURAS EN SUS EXTREMOS DE TRAZOS CURVOS Y TRIANGULARES. DEBAJO DE LA PALABRA "G VANGIN S" SE MUESTRA LA CARA DE UNA PERSONA CON CABELLO PRONUNCIADO, LENTES, CEJAS, BIGOTES LIGERAMENTE PROYECTADOS HACIA ARRIBA Y BARBA. EN SUS EXTREMOS SE VISUALIZA UN CONJUNTO DE LINEAS NEGRAS DE FORMA CURVA EN DISTINTAS DIRECCIONES. EN LA PARTE INFERIOR SE MUESTRA DENTRO DE UN RECTANGULO LIGERAMENTE ONDULADO EN COLOR NEGRO Y BORDES COLOR CREMA LA PALABRA "AROMA POMADE" (TRADUCCIÓN DE POMADE DEL INGLÉS AL ESPAÑOL SIGNIFICA: POMADA) DE COLOR NEGRO ACOMPAÑADA DE DOS ESTRELLAS DE COLOR NEGRO A SUS EXTREMOS. NO SE REIVINDICA LAS PALABRAS "AROMA" POR SER DESCRIPTIVA PARA LOS PRODUCTOS QUE PRETENDE USARSE LA MARCA Y TAMPOCO SE REIVINDICA LA PALABRA "POMADE" POR SER DESCRIPTIVA DE LOS PRODUCTOS PARA LO CUAL SE VA A USAR LA MARCA. SE REIVINDICAN EL ESTO DE LOS COLORES, DISEÑOS Y FORMAS.

**TRAMITANTE:** HE GUOPEI



**Insc. 2025-006287 del 20 DE JUNIO DE 2025**

**NOMBRE DE LA MARCA:** VOLL PERFORMANCE 1991

**SOLICITADA POR:** VOLK 1991, C.A. Domicilio: AV 13 CON CALLE 18, ZONA SIERRA MAESTRA, SIERRA MAESTRA, MARACAIBO, ZULIA. País: VENEZUELA

**EN CLASE:** 12

**DESCRIPCIÓN DE ETIQUETA:** CONSISTE EN UNA ETIQUETA SOBRE UN FONDO NEGRO Y EN DONDE SE MUESTRA UNA FIGURA GEOMÉTRICA DE COLOR VERDE DE CINCO LADOS CONFORMADA POR UNA LINEA SUPERIOR ONDULADA, DOS EXTREMOS LIGERAMENTE INCLINADOS HACIA EL CENTRO Y FINALIZANDO CON DOS LINEAS MAS INCLINADAS UNIENDOSE EN LA PARTE INFERIOR CENTRAL. DENTRO DE LA FIGURA CON FONDO NEGRO SE REPRODUCE LA PALABRA "VOLL" EN COLOR VERDE EN TIPO DE LETRA DE MOLDE EN TAMAÑO MINÚSCULA Y A SU DERECHA SE OBSERVA UNA FIGURA QUE ASEMEJA A UN PUMA EN COLOR VERDE EN DONDE SE DESTACAN EL CUELLO, OREJAS, CABEZA, OJOS Y BOCA, MIRANDO HACIA EL LADO DERECHO. DEBAJO DE LA PALABRA VOLL Y LA FIGURA QUE ASEMEJA A UN PUMA SE



REPRODUCE EN MENOR TAMAÑO DE COLOR VERDE LA PALABRA "PERFORMANCE" (TRADUCIDO DEL IDIOMA INGLÉS AL ESPAÑOL SIGNIFICA: RENDIMIENTO) Y EL NÚMERO 1991 TAMBIEN EN COLOR VERDE. NO SE REIVINDICA LA PALABRA "PERFORMANCE" POR SER UNA PALABRA DESCRIPTIVA PARA EL TIPO DE PRODUCTOS QUE SERÁ USADO CON LA MARCA. SE REIVINDICAN TODOS LOS DEMAS COLORES, DISEÑOS, FORMAS Y PALABRAS.

**TRAMITANTE:** ZEGHAYAR ZOUGHAYER BILAL

**Insc. 2025-006291 del 20 DE JUNIO DE 2025**

**NOMBRE DE LA MARCA:** DIO

**SOLICITADA POR:** DIO CORPORATION Domicilio: 66, CENTUM SEO-RO, HAEUNDAE-GU, BUSAN, REPÚBLICA DE COREA País: COREA DEL SUR

**EN CLASE:** 10

**DESCRIPCIÓN DE ETIQUETA:** LA MARCA CONSISTE EN EL DISEÑO DE LA PALABRA "DIO" (SIN TRADUCCIÓN), ESCRITA DE MANERA ARBITRARIA Y ORIGINAL. DENTRO DE SU COMPOSICIÓN, LA LETRA "I" PRESENTA UNA CARACTERÍSTICA DISTINTIVA, ESTÁ FORMADA POR DOS FIGURAS SÓLIDAS DE COLOR NEGRO (QUE SEMEJAN UN PAR DE GOTAS DE UN LÍQUIDO), LAS CUALES ESTÁN COLOCADAS UNA SOBRE OTRA (SENTIDO VERTICAL) Y EN ESPEJO. TODAS LAS LETRAS ESTÁN ESCRITAS EN MAYÚSCULAS, CON UN TRAZO GRUESO Y EN COLOR NEGRO. SE REIVINDICA EL CONJUNTO DEL DISEÑO TAL COMO SE HA DESCRITO, ASÍ COMO LOS COLORES MENCIONADOS.

**TRAMITANTE:** RAFAEL ERNESTO ORTIN PEROZO - MANUEL POLANCO FERNANDEZ - MARIA AUXILIADORA JURADO INFANTE - LUIS ALEJANDRO HENRIQUEZ - ANNET ANGULO CELIS - GUILLERMO ALBERTO LOPEZ ZAMBRANO



**Insc. 2025-006298 del 23 DE JUNIO DE 2025**

**NOMBRE DE LA MARCA:** FOXTREME

**SOLICITADA POR:** INTERNACIONAL IMPORT, C.A. Domicilio: PUNTO FIJO, ESTADO FALCON. ZONA POSTAL 4102. País: VENEZUELA

**EN CLASE:** 9

**DESCRIPCIÓN DE ETIQUETA:** CONSISTE EN LA REPRESENTACIÓN DE UNA FIGURA CUADRADA DE COLOR NEGRO Y EN SU INTERIOR HAY EN LA PARTE SUPERIOR DE DICHO CUADRADO UNA FIGURA QUE ASEMEJA UN ESCUDO DE BORDE NEGRO EN SU PARTE INTERIOR Y BLANCO EN LA PARTE MÁS EXTERNA. Y DE COLOR BLANCO QUE RELLENA EL INTERIOR DE ESTE ESCUDO. SOBRE ESTE FONDO BLANCO SE ENCUENTRA UNA FIGURA QUE ASEMEJA LA CABEZA DE FRENTE DE UN ZORRO DE COLOR BLANCO Y NEGRO DE BORDES IRREGULARES PARA DAR CARACTERÍSTICAS DEFINIDAS DE DICHA CABEZA DE ZORRO IGUALMENTE COMO ES EL CASO DE LAS OREJAS QUE SE COMBINA EL COLOR BLANCO BORDEADO DE COLOR NEGRO Y EN LA PARTE INTERIOR DE LAS OREJAS DOS FIGURAS PARA DARLE UNA DEFINICIÓN DE FONDO A LAS OREJAS. EN LA PARTE INFERIOR DE LAS OREJAS SOBRE EL FONDO NEGRO DE LA CABEZA DEL ZORRO ENCONTRAMOS DOS FIGURAS BLANCAS UBICADAS EN FORMA PARALELA PARA DAR LAS FORMAS DE LO OJOS DEL ZORRO. A LOS LADOS DE LA FIGURA QUE ASEMEJA LA CABEZA DE UN ZORRO ESTÁN BORDEADAS POR LÍNEAS IRREGULARES DE COLOR BLANCO Y BORDE NEGRO EXTERNO Y LE DAN LA FORMA CARACTERÍSTICA DE LA MANDÍBULA DE LA CABEZA DEL ZORRO VISTA DE FRENTE. EN LA PARTE FINAL DE LAS LÍNEAS ANTERIORMENTE SEÑALADAS EN



LA PARTE INFERIOR SE ENCUENTRA UNA FIGURA EN FORMA DE U DE COLOR BLANCO Y EN LA PARTE INTERNA DE COLOR NEGRO PARA DARLE LA FORMA DE LA NARIZ DE LA CABEZA DEL ZORRO Y EN LA PARTE INFERIOR DE ESTA U HAY UNA FIGURA DE COLOR BLANCO QUE ES SEPARADA DE LA U POR UNA LÍNEA NEGRA MUY FINA PARA DEFINIR LA BOCA. Y EN LA PARTE INFERIOR EN FORMA DE V DE BORDES IRREGULARES Y DE COLOR BLANCO DE TRAZO GRUESO AYUDA A TERMINAR LA DEFINICIÓN DE LA CARA DEL ZORRO. EN LA PARTE SUPERIOR DE LA FIGURA QUE ASEMEJA LA CABEZA DE FRENTE DEL ZORRO HAY UN HEXÁGONO DE COLOR BLANCO SOBRE UN FONDO NEGRO Y EN SU CENTRO UN PUNTO DE COLOR NEGRO. EN LA PARTE INFERIOR DE COLOR BLANCO DE TRAZOS GRUESOS Y LETRAS MAYÚSCULAS ESCRITAS EN UNA SOLA LÍNEA UNA AL LADO DE OTRA PODEMOS ENCONTRAR LA PALABRA FOX QUE EN INGLÉS SIGNIFICA ZORRO O ZORRA AL CASTELLANO Y DE LA PALABRA TREME QUE SIGNIFICA AL CASTELLANO TREMENDA O TREMENDO QUE SE PODRÍA ENTENDER COMO ZORRO TREMENDO O ZORRA TREMENDA. SE REIVINDICA LOS COLORES, FIGURA Y PALABRAS SEÑALADAS ANTERIORMENTE.

**TRAMITANTE:** AMER ZEIDAN YAZDE

**Insc. 2025-006301 del 23 DE JUNIO DE 2025**

**NOMBRE DE LA MARCA:** H HOLA BUS

**SOLICITADA POR:** RITA HELENA DE SOUSA ALVARADO Domicilio: Caracas, Venezuela. País: VENEZUELA

**EN CLASE:** 9

**DESCRIPCIÓN DE ETIQUETA:** CONSISTE: EN UN RECTÁNGULO REDONDEADO EN COLOR VERDE, DENTRO DEL CUAL SE OBSERVA UNA FIGURA LA CUAL IDEALIZA LA SILUETA DE UN AUTOBÚS EN COLOR AZUL OSCURO, A AMBOS LADOS SE VEN DOS (2) PEQUEÑAS FIGURAS DEL MISMO COLOR, OBSERVÁNDOSE LA LETRA H EN COLOR VERDE, EN LA PARTE INFERIOR SE VEN DOS (2) PEQUEÑOS CÍRCULOS EN COLOR VERDE, EN EL LADO DERECHO SE LEEN LAS PALABRAS HOLA DEBAJO BUS EN COLOR AZUL. SE REIVINDICA EL CONJUNTO DESCRITO Y LOS COLORES. MENOS LOS TÉRMINOS O ELEMENTOS GENÉRICOS DESCRIPTIVOS.

**TRAMITANTE:** RITA HELENA DE SOUSA ALVARADO



**Insc. 2025-006313 del 23 DE JUNIO DE 2025**

**SOLICITADA POR:** MOPRIA ALLIANCE, INC. Domicilio: 2603 Camino Ramon, Suite 200 San Ramon, California 94583. País: ESTADOS UNIDOS DE AMÉRICA

**EN CLASE:** 9

**TRAMITANTE:** CARLOS VALEDON HURTADO - LEOPOLDO MARQUEZ LEFELD - TERRERO PLANCHART MARIA ELENA - NAZARETH DJENANIAN DERTOROSSIAN - BELTRAN GONZALEZ DIEGO ALEJANDRO

**MOPRIA**

**Insc. 2025-006316 del 23 DE JUNIO DE 2025**

**NOMBRE DE LA MARCA:** MOPRIA

**SOLICITADA POR:** MOPRIA ALLIANCE, INC. Domicilio: 2603 Camino Ramon, Suite 200 San Ramon, California 94583. País: ESTADOS UNIDOS DE AMÉRICA

**EN CLASE:** 9



**DESCRIPCIÓN DE ETIQUETA:** EL DISEÑO CONSISTE EN UNA ETIQUETA CUADRADA DE FONDO BLANCO EN LA CUAL SE LEE LA PALABRA DE FANTASÍA MOPRIA, ESCRITO EN LETRA MOLDE, CARACTERÍSTICA, EN LETRAS MINÚSCULAS Y DE COLOR NEGRO. EN LA PARTE SUPERIOR DE LA PALABRA ANTES DESCRITA, OBSERVAMOS TRECE FIGURAS CIRCULARES DISPUESTAS DE LA SIGUIENTE MANERA: ENCIMA DE LA LETRA I SE OBSERVA UNA EN COLOR VERDE, LUEGO, INMEDIATAMENTE ENCIMA DE ESTA SE OBSERVAN DOS FIGURAS CIRCULARES, LA DE LA IZQUIERDA EN COLOR AZUL CLARO Y LA DE LA DERECHA EN COLOR MAGENTA, LUEGO, ENCIMA DE ESTAS, SE OBSERVAN CUATRO FIGURAS CIRCULARES QUE, VISTAS DE IZQUIERDA A DERECHA, TIENEN LOS SIGUIENTES COLORES: ROJO, AZUL OSCURO, AZUL CLARO Y AMARILLO, Y POR ÚLTIMO, ENCIMA DE ESTAS, SE OBSERVAN OTRAS SEIS FIGURAS CIRCULARES, QUE, VISTAS DE IZQUIERDA A DERECHA, TIENEN LOS SIGUIENTES COLORES: AZUL OSCURO, AMARILLO, MAGENTA, VERDE, ROJO, AZUL OSCURO. ESTAS FIGURAS CIRCULARES ESTÁN DISPUESTAS DE FORMA TAL EN LA QUE SE CREA UNA ESPECIE DE FIGURA TRIANGULAR. SE REIVINDICA EL CONJUNTO DESCRITO.

**TRAMITANTE:** CARLOS VALEDON HURTADO - LEOPOLDO MARQUEZ LEFELD - TERRERO PLANCHART MARIA ELENA - NAZARETH DJENANIAN DERTOROSSIAN - BELTRAN GONZALEZ DIEGO ALEJANDRO

**Insc. 2025-006320 del 23 DE JUNIO DE 2025**

**SOLICITADA POR:** INDUSTRIAS RICO MUNDO, C.A. Domicilio: CALLE JOSE RAFAEL POCATERRA, LOCAL GALPON NRO 7, SECTOR LOS NARANJILLOS, COMPLETO TEJINAC, VIA YAGUA GUACARA EDO CARABOBO ZONA POSTAL 2015 País: VENEZUELA

RIMUNCA

**EN CLASE:** 30

**TRAMITANTE:** WU HUOQUAN

**Insc. 2025-006322 del 23 DE JUNIO DE 2025**

**NOMBRE DE LA MARCA:** BAMBOO

**SOLICITADA POR:** PAPELES LATINOS, C.A Domicilio: CALLE FRACCIONAMIENTO MARIARA, LOTES DEL 1 AL 23 LOCAL NRO. S/N SECTOR TIANAL, SECTOR 42, MANZANA02, 03 Y 05 MARIARA CARABOBO ZONA POSTAL 2017 País: VENEZUELA

**EN CLASE:** 16

**DESCRIPCIÓN DE ETIQUETA:** LA IMAGEN QUE SE MUESTRA ES UN LOGOTIPO CIRCULAR CON UN ARO DE COLOR ROJO LUEGO UN ARO DE COLOR BLANCO Y UN FONDO COLOR ROJO BRILLANTE. EN EL CENTRO DEL CIRCULO SE ENCUENTRA UN CACHORRO DE GATO BLANCO DE PELAJE ESPONJOSO CON OREJAS PEQUEÑAS ROSADAS POR DENTRO QUE SOBRESALEN DEL CIRCULO CON OJOS GRANDES AZUL CLARO BRILLANTES, UNA NARIZ PEQUEÑA ROSADA Y UNA BOCA CON UNA SONRISA SUTIL Y BIGOTES COLOR BLANCO DÁNDOLE UN ASPECTO DULCE Y AMIGABLE, JUSTO DEBAJO DEL GATO OCUPANDO LA MAYOR PARTE INFERIOR DEL CIRCULO ESTA LA PALABRA BAMBOO CON UNA TIPOGRAFÍA MODERNA EN LETRAS BLANCAS GRANDES CON UN CONTORNO ROJO, LO QUE LA HACE DESTACAR SOBRE EL FONDO ROJO.

**TRAMITANTE:** WU YIFAN



**Insc. 2025-006323 del 23 DE JUNIO DE 2025**

**NOMBRE DE LA MARCA:** BAMBOO

**SOLICITADA POR:** PAPELES LATINOS, C.A Domicilio: CALLE FRACCIONAMIENTO MARIARA, LOTES DEL 1 AL 23 LOCAL NRO. S/N SECTOR TIANAL, SECTOR 42, MANZANA02, 03 Y 05 MARIARA CARABOBO ZONA POSTAL 2017 País: VENEZUELA



**EN CLASE:** 16

**DESCRIPCIÓN DE ETIQUETA:** LA IMAGEN QUE SE MUESTRA ES UN LOGOTIPO CIRCULAR CON UN ARO DE COLOR NARANJA Y LUEGO UN ARO DE COLOR BLANCO Y UN FONDO COLOR NARANJA BRILLANTE. EN EL CENTRO DEL CIRCULO SE ENCUENTRA UN CACHORRO DE OSO POLAR COLOR BLANCO DE ASPECTO AMIGABLE CON OREJAS PEQUEÑAS ROSADAS POR DENTRO Y CON OJOS OSCUROS Y GRANDES, UNA NARIZ PEQUEÑA Y UNA BOCA SONRIENTE, DEBAJO DEL OSO SE ENCUENTRA LA PALABRA BAMBOO CON UNA TIPOGRAFÍA MODERNA EN LETRAS BLANCAS GRANDES CON UN CONTORNO DE COLOR NARANJA, LO QUE LA HACE DESTACAR SOBRE EL FONDO COLOR NARANJA.

**TRAMITANTE:** WU YIFAN

**Insc. 2025-006324 del 23 DE JUNIO DE 2025**

**NOMBRE DE LA MARCA:** BAMBOO

**SOLICITADA POR:** PAPELES LATINOS, C.A Domicilio: CALLE FRACCIONAMIENTO MARIARA, LOTES DEL 1 AL 23 LOCAL NRO. S/N SECTOR TIANAL, SECTOR 42, MANZANA02, 03 Y 05 MARIARA CARABOBO ZONA POSTAL 2017 País: VENEZUELA



**EN CLASE:** 16

**DESCRIPCIÓN DE ETIQUETA:** LA IMAGEN QUE SE MUESTRA ES UN LOGOTIPO CIRCULAR CON UN ARO DE COLOR AZUL REY, LUEGO UN ARO DE COLOR BLANCO Y UN FONDO COLOR AZUL REY BRILLANTE. EN EL CENTRO DEL CIRCULO SE ENCUENTRA UN CONEJO PEQUEÑO DE COLOR BLANCO CON OREJAS LARGAS ROSADAS POR DENTRO QUE SOBRESALEN DEL CIRCULO OJOS GRANDES DE COLOR AZUL CLARO CON PESTAÑAS, UN NARIZ PEQUEÑA Y ROSADA Y UNA BOCA ABIERTA QUE MUESTRA UNA SONRISA SUTIL, MEJILLAS CON UN LIGERO RUBOR ROSADO DÁNDOLE UN ASPECTO CARICATURESCO Y AMIGABLE, JUSTO DEBAJO DE CONEJO OCUPANDO LA MAYOR PARTE INFERIOR DEL CIRCULO ESTA LA PALABRA BAMBOO CON UNA TIPOGRAFIA MODERNA EN LETRAS BLANCAS GRANDES CON UN CONTORNO AZUL REY, LO QUE LA HACE DESTACAR SOBRE EL FONDO AZUL REY.

**TRAMITANTE:** WU YIFAN

**Insc. 2025-006325 del 23 DE JUNIO DE 2025**

**NOMBRE DE LA MARCA:** BAMBOO

**SOLICITADA POR:** PAPELES LATINOS, C.A Domicilio: CALLE FRACCIONAMIENTO MARIARA, LOTES DEL 1 AL 23 LOCAL NRO. S/N SECTOR TIANAL, SECTOR 42, MANZANA02, 03 Y 05 MARIARA CARABOBO ZONA POSTAL 2017 País: VENEZUELA



**EN CLASE:** 16

**DESCRIPCIÓN DE ETIQUETA:** LA IMAGEN QUE SE MUESTRA ES UN LOGOTIPO CIRCULAR CON UN ARO DE COLOR MORADO LUEGO UN ARO DE COLOR BLANCO Y UN FONDO COLOR MORADO BRILLANTE. EN EL CENTRO DEL CIRCULO SE ENCUENTRA UN CACHORRO DE TIGRE BLANCO CON RAYAS GRISES CLARAS CON OREJAS PEQUEÑAS ROSADAS POR DENTRO CON OJOS AZUL CLARO BRILLANTES, UNA NARIZ PEQUEÑA Y ROSADA Y UNA BOCA CON UNA SONRISA SUTIL Y

BIGOTES COLOR BLANCO DÁNDOLE UN ASPECTO AMIGABLE, JUSTO DEBAJO DEL TIGRE OCUPANDO LA MAYOR PARTE INFERIOR DEL CIRCULO ESTA LA PALABRA BAMBOO CON UNA TIPOGRAFÍA MODERNA EN LETRAS BLANCAS GRANDES CON UN CONTORNO MORADO, LO QUE LA HACE DESTACAR SOBRE EL FONDO MORADO.

**TRAMITANTE:** WU YIFAN

**Insc. 2025-006326 del 23 DE JUNIO DE 2025**

**NOMBRE DE LA MARCA:** BAMBOO

**SOLICITADA POR:** PAPELES LATINOS, C.A Domicilio: CALLE FRACCIONAMIENTO MARIARA, LOTES DEL 1 AL 23 LOCAL NRO. S/N SECTOR TIANAL, SECTOR 42, MANZANA02, 03 Y 05 MARIARA CARABOBO ZONA POSTAL 2017 País: VENEZUELA



**EN CLASE:** 16

**DESCRIPCIÓN DE ETIQUETA:** LA IMAGEN QUE SE MUESTRA ES UN LOGOTIPO CIRCULAR CON UN ARO DE COLOR TURQUESA LUEGO UN ARO DE COLOR BLANCO Y UN FONDO COLOR TURQUESA BRILLANTE. EN EL CENTRO DEL CIRCULO SE ENCUENTRA UN CACHORRO DE LOBO BLANCO DE PELAJE ESPONJOSO CON OREJAS PUNTIAGUDAS ROSADAS POR DENTRO QUE SOBRESALEN DEL CIRCULO CON OJOS GRANDES OSCUROS BRILLANTES, UNA NARIZ PEQUEÑA MARRON Y UNA BOCA CON UNA SONRISA SUTIL, DÁNDOLE UN ASPECTO DULCE Y AMIGABLE, JUSTO DEBAJO DEL LOBO OCUPANDO LA MAYOR PARTE INFERIOR DEL CIRCULO ESTA LA PALABRA BAMBOO CON UNA TIPOGRAFÍA MODERNA EN LETRAS BLANCAS GRANDES CON UN CONTORNO TURQUESA, LO QUE LA HACE DESTACAR SOBRE EL FONDO TURQUESA.

**TRAMITANTE:** WU YIFAN

**Insc. 2025-006328 del 23 DE JUNIO DE 2025**

**SOLICITADA POR:** MEGAT HOLDINGS, LLC Domicilio: Dover, 15 East North Street, Condado de Kent, Estado de Delaware País: ESTADOS UNIDOS DE AMÉRICA

**RELIVRA**

**EN CLASE:** 5

**TRAMITANTE:** ENRIQUE J. CHEANG VERA - MARIANELLA MONTILLA RIOS - IRINA TERRA PORLEY

**Insc. 2025-006329 del 23 DE JUNIO DE 2025**

**SOLICITADA POR:** MEGAT HOLDINGS, LLC Domicilio: Dover, 15 East North Street, Condado de Kent, Estado de Delaware País: ESTADOS UNIDOS DE AMÉRICA

**RINO ALERNO**

**EN CLASE:** 5

**TRAMITANTE:** ENRIQUE J. CHEANG VERA - MARIANELLA MONTILLA RIOS - IRINA TERRA PORLEY

**Insc. 2025-006330 del 23 DE JUNIO DE 2025**

**NOMBRE DE LA MARCA:** AVTOZMA

**SOLICITADA POR:** CELLTRION, INC. Domicilio: 23, Academy-ro, Yeonsu-gu, Incheon País: COREA DEL SUR



**EN CLASE:** 5

**DESCRIPCIÓN DE ETIQUETA:** CONSISTE EN LA PALABRA AVTOZMA (PALABRA DE FANTASÍA, TAL Y COMO SE SOLICITA NO TIENE TRADUCCIÓN) ESCRITA EN LETRA DE IMPRENTA, LA PRIMERA LETRA MAYÚSCULA Y EL RESTO MINÚSCULA, DE TRAZO GRUESO Y DE COLOR

ANARANJADO. EN LA PARTE SUPERIOR IZQUIERDA SE OBSERVAN OCHO LÍNEAS PARALELAS, DOS DE COLOR AZUL Y SEIS DE COLOR GRIS, SEPARADAS ENTRE SÍ; CREANDO LA ILUSIÓN QUE VAN DESAPARECIENDO EN EL FONDO, DE FORMA CURVEADA HACIA LA DERECHA. SE REIVINDICA LA PALABRA AVTOZMA Y TODO EL CONJUNTO DESCRITO CON LOS COLORES INDICADOS EN ÉL.

**TRAMITANTE:** ENRIQUE J. CHEANG VERA - MARIANELLA MONTILLA RIOS - IRINA TERRA PORLEY

**Insc. 2025-006332 del 23 DE JUNIO DE 2025**

**NOMBRE DE LA MARCA:** KUXAMA

**SOLICITADA POR:** MANUFACTURAS ARRIGO, C.A. Domicilio: AV. CHAID TORBAY LOCAL ARRIGO NRO. 12 URB. ZONA INDUSTRIAL LAS MINAS SAN ANTONIO DE LOS ALTOS EDO.MIRANDA País: VENEZUELA

**EN CLASE:** 6

**DESCRIPCIÓN DE ETIQUETA:** CONSISTE EN UNA ETIQUETA RECTANGULAR EN LA CUAL SE OBSERVA LA PALABRA "KUXAMA"(PALABRA DE FANTASÍA, TAL COMO SE SOLICITA NO TIENE TRADUCCIÓN), ESCRITA EN LETRAS DE MOLDE Y EN MAYÚSCULAS DE COLOR BLANCO, CON LA PARTICULARIDAD DE QUE A PARTIR DE LA PARTE INFERIOR DE LA LETRA "K", SE OBSERVA EL INICIO DE UNA LINEA EN SEMICÍRCULO DE ABAJO HACIA ARRIBA FINGIENDO LA FIGURA DE UN CABLE DE ELECTRICIDAD, Y EL CUAL CULMINA CON LA FIGURA DE UN ENCHUFE CON TRES CLAVIJAS, DE LOS QUE SE INSERTAN EN LOS ORIFICIOS DE LOS TOMA CORRIENTES. TODO EL CONJUNTO ES DE COLOR BLANCO SOBRE FONDO NEGRO, SALVO LA CLAVIJA DEL MEDIO DE LA FIGURA QUE SIMULA UN ENCHUFE DE ELECTRICIDAD QUE ES DE COLOR AMARILLO. SE REIVINDICA EL CONJUNTO DESCRITO DE ACUERDO CON LAS ETIQUETAS O FACSIMILES QUE SE ACOMPAÑAN, JUNTO CON SUS COLORES, CON EXCEPCIÓN DE LOS ELEMENTOS GENÉRICOS O DESCRIPTIVOS QUE PUEDAN CONTENER O QUE INDIVIDUALMENTE PUEDAN SER CONSIDERADOS

**TRAMITANTE:** LECUE LEON LUIS MARIA



**Insc. 2025-006333 del 23 DE JUNIO DE 2025**

**NOMBRE DE LA MARCA:** KUXAMA

**SOLICITADA POR:** MANUFACTURAS ARRIGO, C.A. Domicilio: AV. CHAID TORBAY LOCAL ARRIGO NRO. 12 URB. ZONA INDUSTRIAL LAS MINAS SAN ANTONIO DE LOS ALTOS EDO.MIRANDA País: VENEZUELA

**EN CLASE:** 9

**DESCRIPCIÓN DE ETIQUETA:** CONSISTE EN UNA ETIQUETA RECTANGULAR EN LA QUE SE OBSERVA LA PALABRA "KUXAMA"(PALABRA DE FANTASÍA, TAL Y COMO SE SOLICITA NO TIENE TRADUCCIÓN), ESCRITA EN LETRAS DE MOLDE Y EN MAYÚSCULA, DE COLOR BLANCO, CON LA PARTICULARIDAD DE QUE A PARTIR DE LA PARTE INFERIOR DE LA LETRA "K", SE OBSERVA EL INICIO DE UNA LINEA EN SEMICÍRCULO DE ABAJO HACIA ARRIBA FINGIENDO LA FIGURA DE UN CABLE DE ELECTRICIDAD QUE CULMINA CON LA FIGURA DE UN ENCHUFE ELÉCTRICO CON TRES (3)CLAVIJAS, DE LOS QUE SE INSERTAN EN LOS ORIFICIOS DE LOS TOMACORRIENTES.TODO EL CONJUNTO ES DE COLOR BLANCO SOBRE FONDO NEGRO, SALVO LA CLAVIJA DEL MEDIO DE LA FIGURA QUE SIMULA UN ENCHUFE QUE ES DE COLOR AMARILLO.SE REIVINDICA EL CONJUNTO DESCRITO DE ACUERDO CON LAS ETIQUETAS O



FACSIMIL QUE SE ACOMPAÑAN, JUNTO CON SUS COLORES, CON EXCEPCIÓN DE LOS ELEMENTOS GENÉRICOS O DESCRIPTIVOS QUE PUEDAN CONTENER O QUE INDIVIDUALMENTE PUEDAN SER CONSIDERADOS.

**TRAMITANTE:** LECUE LEON LUIS MARIA

**Insc. 2025-006335 del 23 DE JUNIO DE 2025**

**NOMBRE DE LA MARCA:** LANDERCROSS

**SOLICITADA POR:** MOLINA BERRIOS LUZ MARINA Domicilio: AV. 2DA DE ARTIGAS CASA NRO 65 SECTOR ARTIGAS CARCASA País: VENEZUELA

**EN CLASE:** 25

**DESCRIPCIÓN DE ETIQUETA:** CONSISTE EN UN PENTÁGONO INVERTIDO DE COLOR NEGRO CON FONDO EN BLANCO DENTRO HAY DOS FIGURA IRREGULARES, EN LA PARTE INFERIOR DEL PENTÁGONO INVERTIDO APARECE LA PALABRA CLARAMENTE ESCRITA LANDER EN LETRA MOLDE Y EN MAYÚSCULA DE COLOR NEGRO, ABAJO DE LA PALABRA LANDER EN LETRA MOLDE MAS PEQUEÑA ESTA ESCRITO LA PALABRA CLARAMENTE LEGIBLE CROSS EN COLOR NEGRO (EL SIGNIFICADO DE ESTAS PALABRAS AL ESPAÑOL LANDER ES;MODULO DE ATERRIZAJE Y CROSS EN ES PAÑOL ES CRUZ)

**TRAMITANTE:** MOLINA BERRIOS LUZ MARINA



**Insc. 2025-006336 del 23 DE JUNIO DE 2025**

**NOMBRE DE LA MARCA:** GEOQUEST

**SOLICITADA POR:** SOLETANCHE FREYSSINET Domicilio: 280 avenue Napoléon Bonaparte, 92500 RUEIL-MALMAISON País: FRANCIA

**EN CLASE:** 6

**DESCRIPCIÓN DE ETIQUETA:** LA ETIQUETA QUE SE PRESENTA A CONTINUACIÓN CONSISTE EN LA REPRESENTACIÓN GRÁFICA DE LA DENOMINACIÓN GEOQUEST (PALABRA DE FANTASÍA) ESCRITA EN LETRAS MAYÚSCULAS ESTILIZADAS, DE TRAZO GRUESO, DE COLOR AZUL OSCURO. EN LA PARTE CENTRAL SUPERIOR DE LA ETIQUETA SE OBSERVA UNA FIGURA FANTASIOSA COMPUESTA POR TRECES CÍRCULOS DE COLOR ROJO, EN LA PARTE SUPERIOR DERECHA DE LOS CÍRCULOS SE APRECIA UN SUTIL DESTELLO DE BRILLO. ESTOS CÍRCULOS ESTÁN ORGANIZADOS EN TRES LÍNEAS HORIZONTALES, CON LA SIGUIENTE DISTRIBUCIÓN: LA PRIMERA LÍNEA CONTIENE CUATRO CÍRCULOS, LA SEGUNDA LÍNEA CONTIENE CINCO CÍRCULOS Y LA TERCERA CONTIENE CUATRO CÍRCULOS. EL FONDO DE LA ETIQUETA ES BLANCO. SE REIVINDICA EL CONJUNTO DESCRITO.

**TRAMITANTE:** BEYER, ANETTE M



**Insc. 2025-006337 del 23 DE JUNIO DE 2025**

**NOMBRE DE LA MARCA:** GEOQUEST

**SOLICITADA POR:** SOLETANCHE FREYSSINET Domicilio: 280 avenue Napoléon Bonaparte, 92500 RUEIL-MALMAISON País: FRANCIA

**EN CLASE:** 19

**DESCRIPCIÓN DE ETIQUETA:** LA ETIQUETA QUE SE PRESENTA A CONTINUACIÓN CONSISTE



EN LA REPRESENTACIÓN GRÁFICA DE LA DENOMINACIÓN GEOQUEST (PALABRA DE FANTASÍA) ESCRITA EN LETRAS MAYÚSCULAS ESTILIZADAS, DE TRAZO GRUESO, DE COLOR AZUL OSCURO. EN LA PARTE CENTRAL SUPERIOR DE LA ETIQUETA SE OBSERVA UNA FIGURA FANTASIOSA COMPUESTA POR TRECES CÍRCULOS DE COLOR ROJO, EN LA PARTE SUPERIOR DERECHA DE LOS CÍRCULOS SE APRECIA UN SUTIL DESTELLO DE BRILLO. ESTOS CÍRCULOS ESTÁN ORGANIZADOS EN TRES LÍNEAS HORIZONTALES, CON LA SIGUIENTE DISTRIBUCIÓN: LA PRIMERA LÍNEA CONTIENE CUATRO CÍRCULOS, LA SEGUNDA LÍNEA CONTIENE CINCO CÍRCULOS Y LA TERCERA CONTIENE CUATRO CÍRCULOS. EL FONDO DE LA ETIQUETA ES BLANCO. SE REIVINDICA EL CONJUNTO DESCRITO.

**TRAMITANTE:** BEYER, ANETTE M

---

**Insc. 2025-006340 del 23 DE JUNIO DE 2025**

**SOLICITADA POR:** SOLETANCHE FREYSSINET Domicilio: 280 avenue Napoléon Bonaparte, 92500 RUEIL-MALMAISON País: FRANCIA

**GEOQUEST**

**EN CLASE:** 6

**TRAMITANTE:** BEYER, ANETTE M

---

**Insc. 2025-006341 del 23 DE JUNIO DE 2025**

**SOLICITADA POR:** SOLETANCHE FREYSSINET Domicilio: 280 avenue Napoléon Bonaparte, 92500 RUEIL-MALMAISON País: FRANCIA

**GEOQUEST**

**EN CLASE:** 19

**TRAMITANTE:** BEYER, ANETTE M

---

**Insc. 2025-006344 del 23 DE JUNIO DE 2025**

**NOMBRE DE LA MARCA:** KNAUF

**SOLICITADA POR:** KNAUF GIPS KG Domicilio: Am Bahnhof 7, 97346 Iphofen País: ALEMANIA

**EN CLASE:** 6

**DESCRIPCIÓN DE ETIQUETA:** CONSISTE EN LA PALABRA KNAUF ESCRITA EN LETRAS MAYÚSCULAS, DE TIPO MOLDE, CON DISEÑO LIGERAMENTE INCLINADO HACIA LA DERECHA. EL TRAZO DE LAS LETRAS ES GRUESO Y UNIFORME, Y EL COLOR DE LA PALABRA ES AZUL CELESTE. LA PALABRA KNAUF CORRESPONDE A PARTE DEL NOMBRE DEL PETICIONARIO, Y NO TIENE TRADUCCIÓN AL IDIOMA ESPAÑOL. SE REIVINDICA EL CONJUNTO DEL SIGNO TAL COMO HA SIDO DESCRITO.

**TRAMITANTE:** GABRIELA DELGADO GARCIA - JORGE DELGADO - GONZALEZ RODRIGUEZ MERCEDES MARGARITA - JOSE DAGOBERTO MONTOYA - SLAWOMIR KOCIECKI - TEODOSIO MARTIN MARTIN - MANFREDO C. MUCHALL



---

**Insc. 2025-006345 del 23 DE JUNIO DE 2025**

**NOMBRE DE LA MARCA:** KNAUF

**SOLICITADA POR:** KNAUF GIPS KG Domicilio: Am Bahnhof 7, 97346 Iphofen País: ALEMANIA

**EN CLASE:** 17

**DESCRIPCIÓN DE ETIQUETA:** CONSISTE EN LA PALABRA KNAUF ESCRITA EN LETRAS MAYÚSCULAS, DE TIPO MOLDE, CON DISEÑO LIGERAMENTE INCLINADO HACIA LA DERECHA. EL



TRAZO DE LAS LETRAS ES GRUESO Y UNIFORME, Y EL COLOR DE LA PALABRA ES AZUL CELESTE. LA PALABRA KNAUF CORRESPONDE A PARTE DEL NOMBRE DEL PETICIONARIO, Y NO TIENE TRADUCCIÓN AL IDIOMA ESPAÑOL. SE REIVINDICA EL CONJUNTO DEL SIGNO TAL COMO HA SIDO DESCRITO.

**TRAMITANTE:** GABRIELA DELGADO GARCIA - JORGE DELGADO - GONZALEZ RODRIGUEZ MERCEDES MARGARITA - JOSE DAGOBERTO MONTOYA - SLAWOMIR KOCIECKI - TEODOSIO MARTIN MARTIN - MANFREDO C. MUCHALL

---

**Insc. 2025-006346 del 23 DE JUNIO DE 2025**

**NOMBRE DE LA MARCA:** KNAUF

**SOLICITADA POR:** KNAUF GIPS KG Domicilio: Am Bahnhof 7, 97346 Iphofen País: ALEMANIA

**EN CLASE:** 19

**DESCRIPCIÓN DE ETIQUETA:** CONSISTE EN LA PALABRA KNAUF ESCRITA EN LETRAS MAYÚSCULAS, DE TIPO MOLDE, CON DISEÑO LIGERAMENTE INCLINADO HACIA LA DERECHA. EL TRAZO DE LAS LETRAS ES GRUESO Y UNIFORME, Y EL COLOR DE LA PALABRA ES AZUL CELESTE. LA PALABRA KNAUF CORRESPONDE A PARTE DEL NOMBRE DEL PETICIONARIO, Y NO TIENE TRADUCCIÓN AL IDIOMA ESPAÑOL. SE REIVINDICA EL CONJUNTO DEL SIGNO TAL COMO HA SIDO DESCRITO.

**TRAMITANTE:** GABRIELA DELGADO GARCIA - JORGE DELGADO - GONZALEZ RODRIGUEZ MERCEDES MARGARITA - JOSE DAGOBERTO MONTOYA - SLAWOMIR KOCIECKI - TEODOSIO MARTIN MARTIN - MANFREDO C. MUCHALL



---

**Insc. 2025-006348 del 23 DE JUNIO DE 2025**

**SOLICITADA POR:** REPRESENTACIONES KING TRAINING 1701, C.A. Domicilio: Calle Segunda transversal local Galpon PI Nro 12 Zona Industrial Los Cerritos Carrizal. Miranda País: VENEZUELA

**REGENT**

**EN CLASE:** 16

**TRAMITANTE:** NOEMI COHEN AMRAM

---

**Insc. 2025-006349 del 23 DE JUNIO DE 2025**

**SOLICITADA POR:** REPRESENTACIONES KING TRAINING 1701, C.A. Domicilio: Calle Segunda transversal local Galpon PI Nro 12 Zona Industrial Los Cerritos Carrizal. Miranda País: VENEZUELA

**REGENT**

**EN CLASE:** 18

**TRAMITANTE:** NOEMI COHEN AMRAM

---

**Insc. 2025-006350 del 23 DE JUNIO DE 2025**

**SOLICITADA POR:** REPRESENTACIONES KING TRAINING 1701, C.A. Domicilio: Calle Segunda transversal local Galpon PI Nro 12 Zona Industrial Los Cerritos Carrizal. Miranda País: VENEZUELA

**REGENT**

**EN CLASE:** 25

**TRAMITANTE:** NOEMI COHEN AMRAM

---

**Insc. 2025-006354 del 23 DE JUNIO DE 2025**

**SOLICITADA POR:** REPRESENTACIONES KING TRAINING 1701, C.A. Domicilio: Calle Segunda transversal local Galpon PI Nro 12 Zona Industrial Los Cerritos Carrizal. Miranda País: VENEZUELA

**REGENT**

**EN CLASE:** 28

**TRAMITANTE:** NOEMI COHEN AMRAM

**Insc. 2025-006356 del 23 DE JUNIO DE 2025**

**SOLICITADA POR:** ABDEL FANAS, AHMAD Domicilio: CALLE BERMUDEZ ENTRE BOLIVAR Y GUEVARA, EDIF. FATIMA, PISO 4, APT. 04, SECTOR CASCO CENTRAL, PUERTO CABELLO, PUERTO CABELLO, EDO. CARABOBO País: VENEZUELA

**MADOSA****EN CLASE:** 7**TRAMITANTE:** ABDEL FANAS, AHMAD**Insc. 2025-006357 del 23 DE JUNIO DE 2025**

**SOLICITADA POR:** ABDEL FANAS, AHMAD Domicilio: CALLE BERMUDEZ ENTRE BOLIVAR Y GUEVARA, EDIF. FATIMA, PISO 4, APT. 04, SECTOR CASCO CENTRAL, PUERTO CABELLO, PUERTO CABELLO, EDO. CARABOBO País: VENEZUELA

**MADOSA****EN CLASE:** 9**TRAMITANTE:** ABDEL FANAS, AHMAD**Insc. 2025-006358 del 23 DE JUNIO DE 2025**

**SOLICITADA POR:** ABDEL FANAS, AHMAD Domicilio: CALLE BERMUDEZ ENTRE BOLIVAR Y GUEVARA, EDIF. FATIMA, PISO 4, APT. 04, SECTOR CASCO CENTRAL, PUERTO CABELLO, PUERTO CABELLO, EDO. CARABOBO País: VENEZUELA

**MADOSA****EN CLASE:** 11**TRAMITANTE:** ABDEL FANAS, AHMAD**Insc. 2025-006359 del 23 DE JUNIO DE 2025**

**SOLICITADA POR:** LABORATORIOS SIEGFRIED S.A. Domicilio: Calle E, Edificio Meyer, Piso 4, Oficina 04 Boleíta Norte, Caracas, Estado Miranda, 1070. País: VENEZUELA

**Quercetol****EN CLASE:** 5

**TRAMITANTE:** MANUEL ANTONIO RODRIGUEZ - ANTEQUERA H. RICARDO ALBERTO - MONTIEL SALAS MARIA ANA - ANTEQUERA H. RICARDO ENRIQUE - MARIA R. RUGGIERO G.

**Insc. 2025-006362 del 23 DE JUNIO DE 2025**

**SOLICITADA POR:** MANCHESTER 2013, C.A. Domicilio: PORLAMAR, EDO. NUEVA ESPARTA País: VENEZUELA

**BARRELS AND OIL****EN CLASE:** 25**TRAMITANTE:** WALID DARWICHE SAID**Insc. 2025-006368 del 23 DE JUNIO DE 2025****NOMBRE DE LA MARCA:** LA PLACERA

**SOLICITADA POR:** EMPRESA AGROPECUARIA DE LA FANB C.A Domicilio: Distrito Capital País: VENEZUELA

**EN CLASE:** 29

**DESCRIPCIÓN DE ETIQUETA:** LA IMAGEN PRESENTA, EN SU PARTE SUPERIOR CENTRAL, UNA



FIGURA CIRCULAR CON UN RELIEVE TRIDIMENSIONAL, QUE SIMULA UN SELLO DE CERA O LACRE. ESTE ELEMENTO POSEE UN ACABADO EN TONOS DORADOS, DENTRO DEL CUAL SE PUEDE VISUALIZAR UNA GOTA DE COLOR AMARILLO, QUE INTERNAMENTE CONTIENE LA SILUETA DE UNA FLOR DE GIRASOL DE PELATOS AMARILLOS Y CENTRO MARRON. DEBAJO DEL SELLO, SE HA INCORPORADO UNA FIGURA ORNAMENTAL QUE SIRVE DE BASE PARA EL NOMBRE DE LA MARCA LA ?LA PLACERA?. EL RÓTULO TIENE UN CONTORNO ONDULADO EN LA PARTE SUPERIOR E INFERIOR, CON DOS FRANJAS DELGADAS QUE LO BORDEAN: UNA FRANJA INTERIOR DE COLOR AZUL VERDOSO Y UNA FRANJA EXTERIOR DE COLOR AMARILLO BRILLANTE. EN SU PARTE INTERNA ES DE COLOR ROJO, Y SE ENCUENTRA ESCRITO EL NOMBRE LA PLACERA EN COLOR BLANCO Y CONTORNO NEGRO

**TRAMITANTE:** JORGE LUIS VALBUENA FERRER

**Insc. 2025-006369 del 23 DE JUNIO DE 2025**

**NOMBRE DE LA MARCA:** LA PLACERA

**SOLICITADA POR:** EMPRESA AGROPECUARIA DE LA FANB C.A Domicilio: Distrito Capital País: VENEZUELA

**EN CLASE:** 29

**DESCRIPCIÓN DE ETIQUETA:** CONSISTE EN UNA ETIQUETA DE FONDO BLANCO SOBRE LA CUAL SE PUEDE VISUALIZA EN SU PARTE SUPERIOR CENTRAL, UNA FIGURA CIRCULAR CON UN RELIEVE TRIDIMENSIONAL, QUE SIMULA UN SELLO DE CERA O LACRE. ESTE ELEMENTO POSEE UN ACABADO EN TONOS DORADOS. DEBAJO SE LEE LA PLACERA, EL ARTICULO ""LA"" SE ENCUENTRA DENTRO DE UN RECTANGULO NEGRO Y SUS LETRAS SON BLANCAS Y EN MAYUSCULAS, PLACERA TIENE UNA LETRA CURSIVA Y ES DE COLOR NEGRO.

**TRAMITANTE:** JORGE LUIS VALBUENA FERRER



**Insc. 2025-006370 del 23 DE JUNIO DE 2025**

**NOMBRE DE LA MARCA:** LA PLACERA

**SOLICITADA POR:** EMPRESA AGROPECUARIA DE LA FANB C.A Domicilio: Distrito Capital País: VENEZUELA

**EN CLASE:** 30

**DESCRIPCIÓN DE ETIQUETA:** CONSISTE EN UNA ETIQUETA DE FONDO BLANCO SOBRE LA CUAL SE PUEDE VISUALIZA EN SU PARTE SUPERIOR CENTRAL, UNA FIGURA CIRCULAR CON UN RELIEVE TRIDIMENSIONAL, QUE SIMULA UN SELLO DE CERA O LACRE. ESTE ELEMENTO POSEE UN ACABADO EN TONOS DORADOS. DEBAJO SE LEE LA PLACERA, EL ARTICULO ""LA"" SE ENCUENTRA DENTRO DE UN RECTANGULO NEGRO Y SUS LETRAS SON BLANCAS Y EN MAYUSCULAS, PLACERA TIENE UNA LETRA CURSIVA Y ES DE COLOR NEGRO.

**TRAMITANTE:** JORGE LUIS VALBUENA FERRER



**Insc. 2025-006371 del 23 DE JUNIO DE 2025**

**NOMBRE DE LA MARCA:** FLIPS CRUNCHY CREMA

**SOLICITADA POR:** MARCAS PREMIUM 2000, S.A. Domicilio: Credicorp Bank Plaza, piso 26, Calle 50, P.O. Box 0832-02325, Ciudad de Panamá, República de Panamá. País: PANAMÁ



**EN CLASE:** 30

**DESCRIPCIÓN DE ETIQUETA:** LA MARCA MIXTA CUYO REGISTRO SE SOLICITA SE CARACTERIZA POR UNA ETIQUETA DE FORMA DE ENVASE CON UN FONDO COLOR MORADO VIOLETA (PANTONE VIOLET C) Y DOS FRANJAS EN LA PARTE INFERIOR DE LA ETIQUETA; LA PRIMERA COLOR MARRÓN (PANTONE 168 C) Y LA SEGUNDA MARRÓN MÁS CLARO (PANTONE 154 C). ASIMISMO SE APRECIA EL DISEÑO CARACTERÍSTICO DE LA PALABRA FLIPS (QUE SE TRADUCE DEL INGLÉS COMO VOLTEAR), REPRESENTADA CADA UNA DE SUS LETRAS EN LOS SIGUIENTES COLORES: LETRA F EN EL COLOR AZUL EN DOS TONALIDADES (PANTONE 2995 C (AZUL CLARO) Y 2915 C (AZUL OSCURO); LETRA L EN EL COLOR AMARILLO EN DOS TONALIDADES: PANTONE 137 C (EL MÁS OSCURO U OPACO) Y 116 C (EL MÁS CLARO); LETRA I EN EL COLOR ROJO EN DOS TONOS: PANTONE 200 C (EL MÁS OSCURO) Y 185 C (EL MÁS CLARO); LETRA P EN COLOR VERDE EN DOS TONOS: PANTONE 368 C (EL MÁS CLARO) Y 362 C (EL MÁS OSCURO); LETRA S EN EL COLOR ROSADO EN DOS TONALIDADES: PANTONE 2038 C (EL MÁS OSCURO) Y 210 C (EL MÁS CLARO). LA PALABRA FLIPS SE PRESENTA DELINEADA POR UN BORDE COLOR VIOLETA (PANTONE VIOLET C) Y DISEÑADA O ESCRITA EN UN FORMATO TRIDIMENSIONAL QUE DA LA SENSACIÓN QUE LAS LETRAS DE IZQUIERDA A DERECHA VAN DE UN TAMAÑO MENOR A UNO MAYOR, SOBREPONIÉNDOSE UNA SOBRE OTRA LETRA DE MANERA INCLINADA, ASÍ OBSERVAMOS LA LETRA F COMO ABRAZANDO A LA LETRA L QUE A SU VEZ PARECE DESCANSAR SU PARTE INFERIOR SOBRE LA LETRA I QUE ESTA RECOSTADA EN SU PARTE SUPERIOR SOBRE LA CITADA LETRA L Y EN SU PARTE INFERIOR DESCANSA SOBRE LA LETRA P QUE SEMEJA ENTRELAZARSE CON LA LETRA S. EN LA PARTE MEDIA Y DEBAJO DE LA MARCA FLIPS, SE APRECIA LA PALABRA CRUNCHY ( TÉRMINO DEL INGLÉS QUE TRADUCE CRUJIENTE), ESCRITA EN LETRAS DE MOLDE MAYÚSCULAS Y DE FONDO BLANCO, CON UN DELGADO DELINEADO EN COLOR NEGRO. DEBAJO SE LEE: CREMA, ESCRITA EN LETRAS DE COLOR AMARILLO (PANTONE YELLOW C) EN MAYÚSCULAS CON UNA LIGERA SUPERPOSICIÓN A LA PALABRA CRUNCHY, CON LA PARTICULARIDAD QUE LA TEXTURA DE LAS LETRAS CRE PARECE HABER SIDO REALIZADA CON UNA PINCELADA, PUES DEJA VER EL FONDO DE COLOR VIOLETA (PANTONE VIOLET C) . DESDE LA PARTE DE ATRÁS DE LOS ELEMENTOS PREVIAMENTE DESCRITOS SE LOGRA VER LO QUE SEMEJA SER UN CHORRO DE CHOCOLATE QUE HACE O FORMA EN LA PARTE INFERIOR DEL CONJUNTO UNA PEQUEÑA MONTAÑA DE LA CREMA DE CHOCOLATE DE COLOR MARRÓN (PANTONE 168 C)

ASIMISMO, SE OBSERVAN ESPARCIDOS SOBRE EL FONDO, PEQUEÑOS TROZOS DEL CEREAL RELLENO DE CHOCOLATE FLIPS. DE IGUAL FORMA Y DE FORMA DESORDENADA SE APRECIAN GOTAS DE CHOCOLATE EN EL DISEÑO REPRESENTADAS EN COLOR MARRÓN (PANTONE 168 C). FINALMENTE EN LA PARTE INFERIOR DEL CONJUNTO SE APRECIA CUATRO CILINDROS DE COLOR MORADO VIOLETA (PANTONE VIOLET C) CON BORDES DE COLOR MARRÓN (PANTONE 154 C). SE REIVINDICA EL CONJUNTO DESCRITO, LA EXACTITUD DE LOS COLORES; NO SE REIVINDICAN EN EXCLUSIVIDAD LAS PALABRAS GENÉRICAS Y DESCRIPTIVAS AISLADAMENTE CONSIDERADAS, COMO CRUNCHY Y CREMA, SINO FORMANDO PARTE DEL CONJUNTO DE ACUERDO A FACSIMIL QUE SE ACOMPAÑA.

**TRAMITANTE:** DE SOLA LANDER ARTURO - DE SOLA LANDER IRENE - QUINTERO PEREZ MARIA DEL ROSARIO - JOSE MANUEL GUTIERREZ CAMPOS - ROLF BECKER BECKER - NUÑEZ GARCIA RAQUEL MARIA - LUIS ALEJANDRO HENRIQUEZ - GUTIERREZ RODRIGUEZ JOSE - RENE DE SOLA QUINTERO - CARLOS BACHRICH NAGY - EVELIO ISSAC HERNANDEZ SALAZAR - ANTONIO LÓPEZ CASTILLO

**Insc. 2025-006372 del 23 DE JUNIO DE 2025****SOLICITADA POR:** DISTRIBUIDORA IPA, S.A Domicilio: Caracas Venezuela. País: VENEZUELA**IPA TRAFICO****EN CLASE:** 2**TRAMITANTE:** ARAUJO ARENAS, JUAN AUGUSTO**Insc. 2025-006374 del 23 DE JUNIO DE 2025****NOMBRE DE LA MARCA:** 593**SOLICITADA POR:** PLURIALIMENT, S.A Domicilio: Av Octavio Chacón 3-09 Cuenca; Azuay País: ECUADOR**EN CLASE:** 32

**DESCRIPCIÓN DE ETIQUETA:** EL SIGNO DISTINTIVO ESTÁ COMPUESTO POR LA CIFRA "593" REPRESENTADA EN UN DISEÑO GRÁFICO DE ESTILO MANUSCRITO, CON TRAZO GRUESO E IRREGULAR QUE SIMULA PINCELADAS, LO CUAL LE OTORGA UN CARÁCTER DINÁMICO Y MODERNO. LA CIFRA ESTÁ DISPUESTA EN UNA LEVE INCLINACIÓN HACIA LA DERECHA, Y LA TIPOGRAFÍA UTILIZADA CORRESPONDE A UN ESTILO BRUSH SCRIPT, SIMILAR A LA FUENTE BRUSHER, CON MODIFICACIONES PROPIAS DEL DISEÑO. EL CONJUNTO SE PRESENTA EN COLOR AZUL OSCURO, CORRESPONDIENTE AL CÓDIGO PANTONE 296 C, SOBRE UN FONDO COMPLETAMENTE BLANCO, CORRESPONDIENTE AL PANTONE WHITE. SE REIVINDICA EL CONJUNTO DESCRITO, INCLUYENDO LA CIFRA "593", SU DISPOSICIÓN GRÁFICA, EL ESTILO CALIGRÁFICO DE LOS TRAZOS, ASÍ COMO LOS COLORES UTILIZADOS CONFORME A LOS CÓDIGOS PANTONE INDICADOS.

**TRAMITANTE:** ARAUJO ARENAS, JUAN AUGUSTO**Insc. 2025-006375 del 23 DE JUNIO DE 2025****NOMBRE DE LA MARCA:** CERVEZA ARTESANAL LATITUD CERO**SOLICITADA POR:** PLURIALIMENT, S.A Domicilio: Av Octavio Chacón 3-09 Cuenca; Azuay País: ECUADOR**EN CLASE:** 32

**DESCRIPCIÓN DE ETIQUETA:** EL LOGOTIPO ESTÁ COMPUESTO POR ELEMENTOS DENOMINATIVOS Y GRÁFICOS DISPUESTOS DE MANERA VERTICAL Y CENTRADA, SOBRE UN FONDO BLANCO (PANTONE WHITE C). EN LA PARTE SUPERIOR SE UBICA LA EXPRESIÓN "CERVEZA ARTESANAL", ESCRITA EN LETRAS MAYÚSCULAS, CON UN ESTILO TIPOGRÁFICO SANS SERIF GEOMÉTRICO CONDENSADO, ALINEADO HORIZONTALMENTE, SEPARADOS POR UN DISEÑO GRÁFICO CENTRAL QUE REPRESENTA UN LÚPULO ESTILIZADO, EL CUAL SIMBOLIZA EL CARÁCTER ARTESANAL DEL PRODUCTO. DEBAJO DEL ELEMENTO GRÁFICO SE ENCUENTRA LA DENOMINACIÓN PRINCIPAL "LATITUD CERO", TAMBIÉN EN LETRAS MAYÚSCULAS, EN DOS LÍNEAS. LA PALABRA "LATITUD" APARECE EN LA PRIMERA LÍNEA, Y "CERO" EN LA SEGUNDA. AMBAS ESTÁN REDACTADAS EN UNA TIPOGRAFÍA MODERNA, ESTILIZADA, DE TIPO SANS SERIF, SIMILAR A LA FUENTE "NEXA BOLD" O UNA FUENTE PERSONALIZADA DE CORTE GEOMÉTRICO CONTEMPORÁNEO. TODO EL CONJUNTO ESTÁ REALIZADO EN UN SOLO COLOR: AZUL OSCURO, CORRESPONDIENTE AL PANTONE 296 C, REIVINDICÁNDOSE DICHO COLOR COMO PARTE INTEGRANTE DEL SIGNO. SE REIVINDICA COMO MARCA EL CONJUNTO QUE



CONSTITUYE LA ETIQUETA O LOGOTIPO TAL COMO HA SIDO DESCRITO, INCLUYENDO SU TIPOGRAFÍA, DISPOSICIÓN, DISEÑO DEL LÚPULO Y COLOR PANTONE 296 C, SOBRE FONDO BLANCO (PANTONE WHITE C), CON EXCEPCIÓN DEL TEXTO CERVEZA ARTESANAL EL CUAL SOLO SE MENCIONA A EFECTOS DESCRIPTIVOS GENERALES Y NO PARA SU REIVINDICACIÓN.

**TRAMITANTE:** ARAUJO ARENAS, JUAN AUGUSTO

**Insc. 2025-006376 del 23 DE JUNIO DE 2025**

**NOMBRE DE LA MARCA:** QAWAFI

**SOLICITADA POR:** ZHEJIANG JINGHUI COSMETICS SHARE CO., LTD. Domicilio: No. 8 Anshang Road Niansanli Street Yiwu City Zhejiang Provincia China. País: CHINA



**EN CLASE:** 3

**DESCRIPCIÓN DE ETIQUETA:** LA MARCA CONSISTE EN LA EXPRESIÓN QAWAFI (PALABRA DE FANTASÍA, SIN TRADUCCIÓN), ESCRITA EN UN TIPO ESPECIAL Y CAPRICHOSO DE LETRA, DE GRUESO TRAZO, EN COLOR NEGRO, SOBRE FONDO BLANCO, ACOMPAÑADA DE DIFERENTES DIBUJOS ARBITRARIOS, SIN NINGÚN TIPO DE SIGNIFICADO, DE GRUESO TRAZO, EN COLOR NEGRO, SOBRE FONDO BLANCO. LO ESENCIAL ES EL CONJUNTO DESCRITO TAL COMO APARECE EN LOS FACSIMILES ANEXOS, INDEPENDIEMENTE DE TAMAÑO Y FORMA.

**TRAMITANTE:** ELIAS, LUIS FRANCISCO

**Insc. 2025-006377 del 23 DE JUNIO DE 2025**

**SOLICITADA POR:** HJEIJ AHMAD Domicilio: CALLE CALLEJON MACHADO EDF PALAZZO SAN GABRIEL PISO 1 APT 10 URB EL PARAISO CARACAS DISTRITO CAPITAL ZONA POSTAL 1020 País: VENEZUELA

**CASA BONITA**

**EN CLASE:** 24

**TRAMITANTE:** HJEIJ AHMAD

**Insc. 2025-006380 del 25 DE JUNIO DE 2025**

**NOMBRE DE LA MARCA:** CHAOBII

**SOLICITADA POR:** HSU FU CHI INTERNATIONAL HOLDINGS LIMITED Domicilio: A1, 21/F, TOWER A, CAPITAL TOWER, 38 WAI YIP STREET KOWLOON BAY, KOWLOON, HONG KONG País: HONG KONG

**EN CLASE:** 30

**DESCRIPCIÓN DE ETIQUETA:** CONSISTE EN UNA ETIQUETA RECTANGULAR DE FONDO BLANCO EN DONDE SE OBSERVA ESCRITO LA PALABRA DE FANTASÍA ?CHAOBII? EN LETRAS CARACTERÍSTICAS CURSIVAS DE TRAZOS GRUESOS Y FINOS DE COLOR NEGRO, DONDE LA LETRA ?C? ESTÁ EN MAYÚSCULA Y EL RESTO DE LAS LETRAS EN MINÚSCULA, Y DONDE LOS DOS PUNTOS DE LAS LETRAS ?I? SE ENCUENTRAN UNIDOS A TRAVÉS DE UNA LÍNEA CURVA DE TRAZO FINO, COLOR NEGRO. SE REIVINDICA EL CONJUNTO DESCRITO Y SUS COLORES Y CARACTERÍSTICAS, DE ACUERDO A LOS DISEÑOS ANEXOS.

**TRAMITANTE:** UZCATEGUI LUNA LEONARDO ENRIQUE - GONZALEZ BATTAGLINI FRANCIA IFIGENIA

**PÁGINA INUTILIZADA**

## BOLETÍN DE LA PROPIEDAD INDUSTRIAL

Caracas, martes 09 de septiembre de 2025

**Año 69**

**Boletín N° 645**

**Tomo 11/14**

**ÍNDICE**

**Tomo XI / XIV**

**TOMO XI  
(Continuación)**

MINISTERIO DEL PODER POPULAR DE  
COMERCIO NACIONAL

MINISTRA DEL PODER POPULAR DE  
COMERCIO NACIONAL

LUIS ANTONIO  
VILLEGAS RAMÍREZ

DIRECTOR GENERAL DEL SERVICIO  
AUTÓNOMO DE LA PROPIEDAD  
INTELECTUAL (SAPI)

HENDRICK PERDOMO

REGISTRADOR (E)  
DE LA PROPIEDAD INDUSTRIAL

HENDRICK PERDOMO

SEDE: CUARTO PISO  
EDIFICIO NORTE,  
CENTRO SIMÓN BOLÍVAR  
CARACAS, VENEZUELA

TELEFONOS:  
48164.78/481.42.15/484.29.07

FAX: 483.13.91

WEB: [sapi.gob.ve](http://sapi.gob.ve)

Solicitudes de Marcas de Productos Concedidas..... Pág. 02

Solicitudes de Nombres Comerciales Concedidas ..... Pág. 08

Solicitudes de Lemas Comerciales Concedidas ..... Pág. 54

Solicitudes de Servicios Comerciales Concedidas ..... Pág. 59

S.A.P.I. 1931  
Hecho el Depósito de Ley  
DEPÓSITO LEGAL

**Insc. 2025-006381 del 25 DE JUNIO DE 2025****NOMBRE DE LA MARCA:** DR. BEAR**SOLICITADA POR:** HSU FU CHI INTERNATIONAL HOLDINGS LIMITED Domicilio: A1, 21/F, TOWER A, CAPITAL TOWER, 38 WAI YIP STREET KOWLOON BAY, KOWLOON, HONG KONG País: HONG KONG**EN CLASE:** 30

**DESCRIPCIÓN DE ETIQUETA:** CONSISTE EN UNA ETIQUETA RECTANGULAR DE FONDO GRIS CLARO, DENTRO DE LA CUAL SE OBSERVA UN CÍRCULO EN EL CENTRO DE LA ETIQUETA, CON UNA LÍNEA ALREDEDOR DE TODA SU CIRCUNFERENCIA EXTERNA DE COLOR BLANCO Y TRAZO MEDIO, Y EL FONDO DEL CÍRCULO ES DE COLOR GRIS OSCURO. POR ENCIMA DE TODO EL CONJUNTO SE OBSERVA ESCRITO, EN LETRAS DE MOLDE CARACTERÍSTICAS DE FONDO BLANCO Y BORDEADAS CON UNA LÍNEA DE TRAZO FINO Y COLOR NEGRO, LA PALABRA EN INGLÉS "DR. BEAR" QUE SE TRADUCE AL ESPAÑOL COMO "DOCTOR OSO", ESCRITAS CON UN ÁNGULO LIGERAMENTE INCLINADO HACÍA EL EXTREMO SUPERIOR DERECHO DEL CONJUNTO. SE REIVINDICA EL CONJUNTO DESCRITO, SUS COLORES, Y DISPOSICIÓN DE LOS ELEMENTOS, DE ACUERDO A LOS DISEÑOS ANEXOS.

**TRAMITANTE:** UZCATEGUI LUNA LEONARDO ENRIQUE - GONZALEZ BATTAGLINI FRANCIA IFIGENIA**Insc. 2025-006382 del 25 DE JUNIO DE 2025****NOMBRE DE LA MARCA:** HSU FU CHI**SOLICITADA POR:** HSU FU CHI INTERNATIONAL HOLDINGS LIMITED Domicilio: A1, 21/F, TOWER A, CAPITAL TOWER, 38 WAI YIP STREET KOWLOON BAY, KOWLOON, HONG KONG País: HONG KONG**EN CLASE:** 29

**DESCRIPCIÓN DE ETIQUETA:** CONSISTE EN UNA ETIQUETA RECTANGULAR DE COLOR BLANCO, EN DONDE SE OBSERVA ESCRITO LA FRASE DE FANTASÍA "HSU FU CHI" (PARTE DEL NOMBRE DEL SOLICITANTE), EN LETRAS DE MOLDE, DE TRAZO FINO Y COLOR NEGRO, CARACTERIZADAS POR ESTAR ESCRITAS SIGUIENDO UNA CURVATURA SUAVE CON CONCAVIDAD HACIA ABAJO. SE REIVINDICA EL CONJUNTO DESCRITO, SUS COLORES Y CARACTERÍSTICAS, DE ACUERDO A LOS DISEÑOS ANEXOS.

**TRAMITANTE:** UZCATEGUI LUNA LEONARDO ENRIQUE - GONZALEZ BATTAGLINI FRANCIA IFIGENIA

Hsu Fu Chi

**Insc. 2025-006383 del 25 DE JUNIO DE 2025****NOMBRE DE LA MARCA:** HSU FU CHI**SOLICITADA POR:** HSU FU CHI INTERNATIONAL HOLDINGS LIMITED Domicilio: A1, 21/F, TOWER A, CAPITAL TOWER, 38 WAI YIP STREET KOWLOON BAY, KOWLOON, HONG KONG País: HONG KONG**EN CLASE:** 30**DESCRIPCIÓN DE ETIQUETA:** CONSISTE EN UNA ETIQUETA RECTANGULAR DE COLOR

Hsu Fu Chi

BLANCO, EN DONDE SE OBSERVA ESCRITO LA FRASE DE FANTASÍA ?HSU FU CHI? (PARTE DEL NOMBRE DEL SOLICITANTE), EN LETRAS DE MOLDE, DE TRAZO FINO Y COLOR NEGRO, CARACTERIZADAS POR ESTAR ESCRITAS SIGUIENDO UNA CURVATURA SUAVE CON CONCAVIDAD HACIA ABAJO. SE REIVINDICA EL CONJUNTO DESCRITO, SUS COLORES Y CARACTERÍSTICAS, DE ACUERDO A LOS DISEÑOS ANEXOS.

**TRAMITANTE:** UZCATEGUI LUNA LEONARDO ENRIQUE - GONZALEZ BATTAGLINI FRANCIA IFIGENIA

**Insc. 2025-006387 del 25 DE JUNIO DE 2025**

**SOLICITADA POR:** EKII FOODS S.A.S. Domicilio: KM 7 VIA A JUAN MINA PARQUE INDUSTRIAL CLAVERIA MANZANA 3 BODEGA 6, BARRANQUILLA, ATLANTICO País: COLOMBIA

EKII

**EN CLASE:** 29

**TRAMITANTE:** ENRIQUE J. CHEANG VERA

**Insc. 2025-006388 del 25 DE JUNIO DE 2025**

**SOLICITADA POR:** EKII FOODS S.A.S. Domicilio: KM 7 VIA A JUAN MINA PARQUE INDUSTRIAL CLAVERIA MANZANA 3 BODEGA 6, BARRANQUILLA, ATLANTICO País: COLOMBIA

EKII

**EN CLASE:** 30

**TRAMITANTE:** ENRIQUE J. CHEANG VERA

**Insc. 2025-006389 del 25 DE JUNIO DE 2025**

**SOLICITADA POR:** EKII FOODS S.A.S. Domicilio: KM 7 VIA A JUAN MINA PARQUE INDUSTRIAL CLAVERIA MANZANA 3 BODEGA 6, BARRANQUILLA, ATLANTICO País: COLOMBIA

EKII

**EN CLASE:** 32

**TRAMITANTE:** ENRIQUE J. CHEANG VERA

**Insc. 2025-006390 del 25 DE JUNIO DE 2025**

**SOLICITADA POR:** INVERSIONES AVICOLAS, CA Domicilio: CR KM 30 LOCAL NRO S/N ZONA VIA PERIJA JOBO ALTO ZULIA ZONA POSTAL 4011 País: VENEZUELA

PETSTAR

**EN CLASE:** 29

**TRAMITANTE:** MARIA ELENA BOHORQUEZ URDANETA

**Insc. 2025-006391 del 25 DE JUNIO DE 2025**

**SOLICITADA POR:** INVERSIONES AVICOLAS, CA Domicilio: CR KM 30 LOCAL NRO S/N ZONA VIA PERIJA JOBO ALTO ZULIA ZONA POSTAL 4011 País: VENEZUELA

PETSTAR

**EN CLASE:** 31

**TRAMITANTE:** MARIA ELENA BOHORQUEZ URDANETA

**Insc. 2025-006392 del 25 DE JUNIO DE 2025**

**NOMBRE DE LA MARCA:** KYNOVA

**SOLICITADA POR:** DISTRIBUCIONES MEGA, C.A Domicilio: CALLE 96G ENTRE AV. 59A Y 60 LOCAL GALPON NRO 59A-18 URB SAN MIGUEL MARACAIBO ZULIA ZONA POSTAL 4001 País: VENEZUELA



**EN CLASE:** 10

**DESCRIPCIÓN DE ETIQUETA:** SE OBSERVA UN SIGNO MIXTO, EN CUYOS COMPONENTES SE APRECIA UN ELEMENTO DENOMINATIVO Y OTRO FIGURATIVO. EL ELEMENTO DENOMINATIVO ESTÁ COMPUESTO POR LA PALABRA KYNOVA EN LETRAS IMPRENTA, MINUSCULAS, SALVO LA LETRA K INICIAL, DE COLOR BLANCO, SALVO LA LETRA K, QUE ES MITAD COLOR BLANCO Y COLOR VERDE. LA DENOMINACIÓN KYNOVA ES UNA PALABRA DE FANTASÍA, SIN SIGNIFICADO EN OTRO IDIOMA, NO TENIENDO UNA RELACIÓN DIRECTA CON LOS PRODUCTOS QUE IDENTIFICA LA MARCA, LO QUE LE CONFIERE UN ALTO GRADO DE DISTINTIVIDAD. EL ELEMENTO FIGURATIVO SE MANIFIESTA A TRAVÉS DE LA PARTICULAR TIPOGRAFÍA DE LA PALABRA KYNOVA, LA CUAL PRESENTA UNA TIPOGRAFÍA ROBUSTA, MODERNA Y SIN SERIFAS, DE UN GROSOR UNIFORME Y CONSIDERABLE (MONOLINEAR), EN PARTICULAR LA LETRA K, LA CUAL SE DISTINGUE POR SU DISEÑO BICOLOR, PRESENTANDO UN TRAZO VERTICAL PRINCIPAL DE COLOR BLANCO, Y UN VÉRTICE ANGULAR DE COLOR VERDE, FRENTE AL TRAZO VERTICAL. TODO EL DISEÑO REPOSA SOBRE UN FONDO NEGRO. SE REIVINDICA TODO EL DISEÑO EN SU CONJUNTO.

**TRAMITANTE:** RODRIGUEZ PIRELA DIVANA ANDREINA

**Insc. 2025-006393 del 25 DE JUNIO DE 2025**

**NOMBRE DE LA MARCA:** KYNOVA

**SOLICITADA POR:** DISTRIBUCIONES MEGA, C.A Domicilio: CALLE 96G ENTRE AV. 59A Y 60 LOCAL GALPON NRO 59A-18 URB SAN MIGUEL MARACAIBO ZULIA ZONA POSTAL 4001 País: VENEZUELA



**EN CLASE:** 21

**DESCRIPCIÓN DE ETIQUETA:** SE OBSERVA UN SIGNO MIXTO, EN CUYOS COMPONENTES SE APRECIA UN ELEMENTO DENOMINATIVO Y OTRO FIGURATIVO. EL ELEMENTO DENOMINATIVO ESTÁ COMPUESTO POR LA PALABRA KYNOVA EN LETRAS IMPRENTA, MINUSCULAS, SALVO LA LETRA K INICIAL, DE COLOR BLANCO, SALVO LA LETRA K, QUE ES MITAD COLOR BLANCO Y COLOR VERDE. LA DENOMINACIÓN KYNOVA ES UNA PALABRA DE FANTASÍA, SIN SIGNIFICADO EN OTRO IDIOMA, NO TENIENDO UNA RELACIÓN DIRECTA CON LOS PRODUCTOS QUE IDENTIFICA LA MARCA, LO QUE LE CONFIERE UN ALTO GRADO DE DISTINTIVIDAD. EL ELEMENTO FIGURATIVO SE MANIFIESTA A TRAVÉS DE LA PARTICULAR TIPOGRAFÍA DE LA PALABRA KYNOVA, LA CUAL PRESENTA UNA TIPOGRAFÍA ROBUSTA, MODERNA Y SIN SERIFAS, DE UN GROSOR UNIFORME Y CONSIDERABLE (MONOLINEAR), EN PARTICULAR LA LETRA K, LA CUAL SE DISTINGUE POR SU DISEÑO BICOLOR, PRESENTANDO UN TRAZO VERTICAL PRINCIPAL DE COLOR BLANCO, Y UN VÉRTICE ANGULAR DE COLOR VERDE, FRENTE AL TRAZO VERTICAL. TODO EL DISEÑO REPOSA SOBRE UN FONDO NEGRO. SE REIVINDICA TODO EL DISEÑO EN SU CONJUNTO.

**TRAMITANTE:** RODRIGUEZ PIRELA DIVANA ANDREINA

**Insc. 2025-006395 del 25 DE JUNIO DE 2025**

**NOMBRE DE LA MARCA:** S&CO MATTRESS

**SOLICITADA POR:** INDUSTRIAS COL-FLEX DE VENEZUELA, C.A. Domicilio: CALLE NUEVA ENTRE 10 Y 1, EDIF. CENTRO INDUSTRIAL LA YAGUARA, PISO PB, LOCAL, URB. EL PARAISO, CARACAS, 1020. País: VENEZUELA



**EN CLASE:** 20

**DESCRIPCIÓN DE ETIQUETA:** EL DISEÑO DE LA MARCA ESTÁ CONFORMADO POR UN CUADRADO DE COLOR BEIGE EN CUYO CENTRO PUEDE APRECIARSE UNA FIGURA RECTANGULAR CON BORDES REDONDEADOS DE COLOR DORADO DISPUESTA EN SENTIDO VERTICAL Y CON FONDO DE COLOR DE COLOR BEIGE. HACIA LA PARTE SUPERIOR DE LA MENCIONADA FIGURA RECTANGULAR PUEDE APRECIARSE UN RECTÁNGULO DE COLOR NEGRO Y BORDES DORADOS REDONDEADOS DISPUESTO EN SENTIDO HORIZONTAL DENTRO DEL CUAL PUEDE APRECIARSE LA EXPRESIÓN DE FANTASÍA "S&CO" DISPUESTA EN UNA GRAFÍA ESPECIAL CARACTERÍSTICA TIPO IMPRENTA, EN LETRAS MAYÚSCULAS DE COLOR CREMA CLARO, EXCEPTO POR LA LETRA "O" LA CUAL SE APRECIA EN MINÚSCULA. EL SIGNO "ET" (&) SE APRECIA EN MENOR TAMAÑO DE FUENTE RESPECTO DE LAS LETRAS "S" Y "C". HACIA LA PARTE INFERIOR DE LA FIGURA RECTANGULAR DESCRITA, DEBAJO DEL RECTÁNGULO DONDE SE APRECIA LA EXPRESIÓN DE FANTASÍA "S&CO", PUEDE OBSERVARSE EL TÉRMINO "MATTRESS" (TRADUCIDO AL CASTELLANO COMO "COLCHÓN") PLASMADO EN UNA GRAFÍA ESPECIAL CARACTERÍSTICA TIPO IMPRENTA, EN LETRAS MAYÚSCULAS DE COLOR NEGRO. DE LA PARTE INFERIOR DE LA FIGURA RECTANGULAR DESCRITA SE DESPRENDE UN BORDE ADICIONAL REDONDEADO EN SENTIDO VERTICAL IGUALMENTE EN COLOR DORADO QUE ALARGA LA LONGITUD DE LOS LADOS LATERALES DE LA FIGURA RECTANGULAR MENCIONADA. SE REIVINDICA EL CONJUNTO DESCRITO MÁS NO EL TÉRMINO "MATTRESS" UTILIZADO SEPARADAMENTE.

**TRAMITANTE:** LEONEL SLAZAR REYES - VILERA BOLAÑO GUSTAVO ANDRES

**Insc. 2025-006397 del 25 DE JUNIO DE 2025**

**NOMBRE DE LA MARCA:** DR.DISA

**SOLICITADA POR:** GUANGZHOU LIVEPRO BEAUTY COSMETICS CO., LTD. Domicilio: No.5, Industrial Avenue, Donghua Industrial District, Renhe Town, Baiyun District, Guangzhou, China. País: CHINA

**DR.DISA**

**EN CLASE:** 3

**DESCRIPCIÓN DE ETIQUETA:** EL SIGNO QUE SE PRESENTA A CONTINUACIÓN SE ENCUENTRA CONFORMADO POR LA ABREVIATURA «DR.» Y POR LA PALABRA DE FANTASÍA «DISA», LA CUAL, NO POSEE TRADUCCIÓN ALGUNA AL IDIOMA CASTELLANO NI TIENE UN SIGNIFICADO ESPECÍFICO Y, EN SU CONJUNTO, NO TIENE NINGÚN SIGNIFICADO EN EL COMERCIO O LA INDUSTRIA PERTINENTE O APLICADA A LOS PRODUCTOS ENUMERADOS EN LA SOLICITUD. LA PALABRA SE ENCUENTRA ESCRITA EN LETRAS MAYÚSCULAS, DE MOLDE, DE COLOR NEGRO, DE TRAZOS GRUESOS, CON UNA TIPOGRAFÍA ESPECIAL, POSICIONADA DE FORMA HORIZONTAL, SOBRE UN FONDO DE COLOR BLANCO. SE REIVINDICA EL CONJUNTO DESCRITO EN SU TOTALIDAD SIN REIVINDICAR NINGÚN ELEMENTO QUE, DE FORMA AISLADA, PUEDA SER CONSIDERADO GENÉRICO O DESCRIPTIVO EN LA CLASE SOLICITADA.

**TRAMITANTE:** LUIS MANUEL RUIZ TORRES - LLANES FERNANDEZ NATHALIE ALEJANDRA

**Insc. 2025-006404 del 25 DE JUNIO DE 2025****NOMBRE DE LA MARCA:** HKA POS**SOLICITADA POR:** THE FACTORY HKA, C.A Domicilio: Av. Don Diego Cisnero Edif Edificio Siemens  
Piso 3 of Torre Sur Urb Los Ruices Caracas (Petare) Miranda País: VENEZUELA**EN CLASE:** 9

**DESCRIPCIÓN DE ETIQUETA:** DESCRIPCIÓN DE LA ETIQUETA EL LOGO ESTÁ COMPUESTO POR DOS ELEMENTOS PRINCIPALES: GRÁFICO: SE ENCUENTRA SITUADO EN LA PARTE SUPERIOR, DONDE SE VISUALIZAN CUATRO FRANJAS CURVAS HORIZONTALES EN TONOS DE NEGRO, AZUL OSCURO, CELESTE Y UNA PEQUEÑA EN COLOR GRIS, PARECIERA UNA OLA EN MOVIMIENTO DE IZQUIERDA A DERECHA. DEBAJO SE ENCUENTRA EL TEXTO "HKA" EN LETRAS MAYÚSCULAS, CON UNA TIPOGRAFÍA MODERNA EN COLOR NEGRO Y EN MAYOR TAMAÑO, AL LADO DE DICHA PALABRA SE LEE "POS" EN LETRAS MÁS PEQUEÑAS, CON LÍNEAS FINAS Y DE COLOR NEGRO. (SIGNIFICADO HKA: PARTE DEL NOMBRE DE LA EMPRESA). TODO EL DISEÑO ESTÁ CONTENIDO DENTRO DE UN CONTORNO CIRCULAR AZUL SIMPLE Y DELGADO. EL FONDO DEL LOGO ES DE COLOR BLANCO, SE REIVINDICA EL CONJUNTO DE COLORES ANTES DESCRITO. NO SE REIVINDICA EL TERMINO POS.

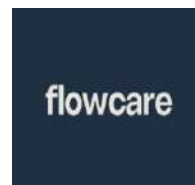
**TRAMITANTE:** HORACIO PINTO FIGUEIRA**Insc. 2025-006407 del 25 DE JUNIO DE 2025****NOMBRE DE LA MARCA:** FLOWCARE**SOLICITADA POR:** EL HAJ ALI ABOUDI Domicilio: VALENCIA ESTADO CARABOBO País:  
VENEZUELA**EN CLASE:** 10

**DESCRIPCIÓN DE ETIQUETA:** FLOWCARE -(PALABRA DE FANTASÍA) CONSISTE ESENCIALMENTE EN UNA FIGURA RECTANGULAR DE COLOR AZUL OSCURO EN CUYO INTERIOR SE LEE LA PALABRA FLOWCARE ESCRITA EN LETRAS MINÚSCULAS EN COLOR BLANCO.

**TRAMITANTE:** EL HAJ ALI ABOUDI**Insc. 2025-006444 del 27 DE JUNIO DE 2025****NOMBRE DE LA MARCA:** VITTA**SOLICITADA POR:** IMPORTADORA IDEA C. A. Domicilio: Barrio San Carlos.Carrera 15, con Calle 12,  
local 11-77.Parroquia Pedro María Morantes, San Cristobal. País: VENEZUELA

**EN CLASE:** 30

**DESCRIPCIÓN DE ETIQUETA:** LA ETIQUETA ESTÁ COMPUESTA POR LA PALABRA "VITTA", DE COLOR BLANCO Y LETRAS GRUESAS, DICHO COLOR REIVINDICA LA PALABRA, ESTA SE ENCUENTRA EN UNA FIGURA EN FORMA DE ESTRELLA DE COLOR ROJO, EL CUAL REIVINDICA LA FIGURA, EL FONDO DE ESTA EN COLOR BLANCO QUE REIVINDICA TODA LA ETIQUETA.

**TRAMITANTE:** CARLOS ALBERTO DÁVILA.

**Total de Solicitudes : 1001**

EN VIRTUD DE LA DECISIÓN TOMADA POR ESTE DESPACHO UT SUPRA, EL TRAMITANTE O INTERESADO DEBERÁ CONSIGNAR POR ESCRITO EL PAGO DE LOS DERECHOS DE REGISTRO CORRESPONDIENTES A LA PRESENTE CONCESIÓN EN UN LAPSO DE TREINTA DÍAS (30) HÁBILES CONTADOS A PARTIR DE LA PRESENTE PUBLICACIÓN, DE ACUERDO A LO ESTABLECIDO EN EL CONTENIDO DE LOS ARTÍCULOS 47 Y 83 DE LA LEY DE PROPIEDAD INDUSTRIAL. EL INCUMPLIMIENTO DEL PAGO DE LOS DERECHOS REGISTRABLES SERÁ CAUSAL PARA QUE QUEDE SIN EFECTO LA RESOLUCIÓN DEL REGISTRADOR SOBRE EL REGISTRO Y NULAS LAS ACTUACIONES RESPECTIVAS SEGÚN LO DISPONE EL CONTENIDO DEL ARTÍCULO 83 DE LA LEY DE PROPIEDAD INDUSTRIAL.

**Publíquese,**



**HENDRICK JOSÉ PERDOMO COLMENARES**

Registrador (E) de la Propiedad Industrial

Designado mediante Resolución No. 055/2023 de fecha 07 de Septiembre de 2023

Publicada en Gaceta Oficial de la República Bolivariana de Venezuela

Nº.42.720 de Fecha 22 de Septiembre de 2023