

REPÚBLICA BOLIVARIANA DE VENEZUELA, MINISTERIO DEL PODER POPULAR DE COMERCIO NACIONAL - SERVICIO AUTÓNOMO DE LA PROPIEDAD INTELECTUAL - REGISTRO DE LA PROPIEDAD INDUSTRIAL

Caracas, 04 de septiembre de 2025

216, 166 y 26

RESOLUCIÓN N° 513

SOLICITUDES DE MARCAS DE SERVICIOS CONCEDIDAS

CUMPLIDOS COMO HAN SIDO LOS EXTREMOS LEGALES EXIGIDOS, ESTE DESPACHO ACUERDA EL REGISTRO DE SOLICITUDES DE MARCAS DE SERVICIOS CONCEDIDAS QUE A CONTINUACIÓN SE MENCIONAN.

Insc. 1994-013290 del 07 DE OCTUBRE DE 1994

SOLICITADA POR: CORPORACION TELEVEN, C.A. Domicilio: Edo Miranda País: VENEZUELA

LA OTRA CARA

EN CLASE: 38

TRAMITANTE: MARIA INES LOSCHER DE ALVAREZ

Insc. 1994-015019 del 10 DE NOVIEMBRE DE 1994

SOLICITADA POR: PROTOKOL SISTEMAS, C.A. Domicilio: Caracas, Dto. Federal, Edo. Miranda País: VENEZUELA

PC PRICE CLUB

EN CLASE: 42

TRAMITANTE: SISCO RICCIARDI, OCTAVIO

Insc. 1995-005318 del 18 DE ABRIL DE 1995

SOLICITADA POR: EMPRESA DE TRANSPORTES DARDA Domicilio: Caracas País: VENEZUELA

FIRST DIRECT

EN CLASE: 38

TRAMITANTE: BRAULIO ANDRES RAMIREZ FUENTES

Insc. 1995-005319 del 18 DE ABRIL DE 1995

SOLICITADA POR: EMPRESA DE TRANSPORTES DARDA Domicilio: Caracas País: VENEZUELA

LATIN DIRECT

EN CLASE: 38

TRAMITANTE: BRAULIO ANDRES RAMIREZ FUENTES

Insc. 1995-005322 del 18 DE ABRIL DE 1995

SOLICITADA POR: EMPRESA DE TRANSPORTES DARDA Domicilio: Caracas País: VENEZUELA

PRIMERO DIRECT

EN CLASE: 38

TRAMITANTE: BRAULIO ANDRES RAMIREZ FUENTES

Insc. 1995-010908 del 27 DE JULIO DE 1995

SOLICITADA POR: FUENTE DE SODA CARACAS PUERTA DEL SOL S.R.L. Domicilio: Caracas País: VENEZUELA

**FUENTE DE SODA CARACAS
PUERTA DEL SOL**

EN CLASE: 42

TRAMITANTE: FERNANDO DA SILVA VIGARIO

Insc. 1996-002916 del 05 DE MARZO DE 1996

SOLICITADA POR: DEUTSCHE TELEKOM AG Domicilio: Bonn País: ALEMANIA

DTEL

EN CLASE: 41

TRAMITANTE: BENTATA KAREL

Insc. 1996-003674 del 19 DE MARZO DE 1996

SOLICITADA POR: REEBOK INTERNATIONAL LIMITED Domicilio: Moor Lane, Lancaster LA1 1GF,
United Kingdom País: REINO UNIDO

WEEBOK

EN CLASE: 41

TRAMITANTE: ALONSO BRICEÑO DELFINA

Insc. 1996-021922 del 19 DE DICIEMBRE DE 1996

SOLICITADA POR: CARLOS ALBERTO RAMIREZ Domicilio: Valencia Edo. Carabobo País:
VENEZUELA

TELEVIDA

EN CLASE: 38

TRAMITANTE: BENTATA KAREL

Insc. 1997-000255 del 09 DE ENERO DE 1997

SOLICITADA POR: SKYTEL, C.A. Domicilio: Maracay, Estado Aragua País: VENEZUELA

SKYCEL

EN CLASE: 38

TRAMITANTE: GERARDO ANTONIO FINK-FINOWICKI VELASQUEZ

Insc. 1997-002298 del 07 DE FEBRERO DE 1997

SOLICITADA POR: ALDRHYM ADRIANZA RANGEL Domicilio: Caracas País: VENEZUELA

DIVERSION X

EN CLASE: 38

TRAMITANTE: ALDRHYM ADRIANZA RANGEL

Insc. 1997-009996 del 19 DE MAYO DE 1997

SOLICITADA POR: BANCO POPULAR DEL ECUADOR S.A Domicilio: Quito País: ECUADOR

PRIMMA

EN CLASE: 36

TRAMITANTE: BENTATA GABRIEL - FRANKLIN HOET LINARES - CORIAT ALAIN

Insc. 1997-014137 del 14 DE JULIO DE 1997

SOLICITADA POR: COPPARI GIAMPAOLO Domicilio: Ciudad Bolivar País: VENEZUELA

SUPER TRES INTERNACIONAL

EN CLASE: 35

TRAMITANTE: COPPARI GIAMPAOLO

Insc. 1999-015907 del 14 DE SEPTIEMBRE DE 1999

SOLICITADA POR: BANCO CARONI C.A. Domicilio: Puerto Ordaz Edo. Bolivar País: VENEZUELA

RENTAHORROS

EN CLASE: 36

TRAMITANTE: ARISTIDES MAZA TIRADO

Insc. 1999-017669 del 13 DE OCTUBRE DE 1999

SOLICITADA POR: EL PAIS TELEVISION, C.A. Domicilio: Caracas País: VENEZUELA

NOCHE DE ETIQUETAS PUMA TV

EN CLASE: 38

TRAMITANTE: DOUGLAS DAGER RODRIGUEZ

Insc. 1999-018867 del 02 DE NOVIEMBRE DE 1999

SOLICITADA POR: CONTINENTAL T.V. C.A. Domicilio: Caracas País: VENEZUELA

IMAGEN EMPRESARIAL

EN CLASE: 38

TRAMITANTE: MIREN BARRIOLA DE COLMENTER

Insc. 1999-021827 del 22 DE DICIEMBRE DE 1999

SOLICITADA POR: UOL VENEZUELA S.A. Domicilio: Caracas País: VENEZUELA

UNIVERSO ON LINE

EN CLASE: 41

TRAMITANTE: MONTIEL SALAS MARIA ANA

Insc. 2000-000820 del 20 DE ENERO DE 2000

SOLICITADA POR: AADVANTAGE LOYALTY IP LTD. Domicilio: a/c Maples Corporate Services Limited, Uglan House, South Church Street, George Town, Gran Caiman, Islas Caiman. País: ISLAS CAIMÁN

AADVANTAGE

EN CLASE: 39

TRAMITANTE: MARIA ELENA TERRERO P.

Insc. 2000-001560 del 02 DE FEBRERO DE 2000

SOLICITADA POR: LUIS ISIDORO KLEINMAN Domicilio: Buenos Aires País: ARGENTINA

SABUESO

EN CLASE: 42

TRAMITANTE: COHEN YISSACGHAR, MERY

Insc. 2000-002436 del 16 DE FEBRERO DE 2000

SOLICITADA POR: TERRA NETWORKS, S.A. Domicilio: Madrid País: ESPAÑA

TERRATEL

EN CLASE: 38

TRAMITANTE: MARIA MILAGROS NEBRED A

Insc. 2000-002779 del 22 DE FEBRERO DE 2000

SOLICITADA POR: PUBLICACIONES SEMANA S.A. Domicilio: Santa Fé de Bogotá País: COLOMBIA

SEMANA

EN CLASE: 38

TRAMITANTE: MARÍA M.NEBREDA

Insc. 2000-004511 del 20 DE MARZO DE 2000

SOLICITADA POR: RICARDO HOYOS GONZALEZ Domicilio: Caracas País: VENEZUELA

TOP MODEL & TALENT

EN CLASE: 41

TRAMITANTE: RICARDO HOYOS GONZALEZ

Insc. 2000-004770 del 23 DE MARZO DE 2000

SOLICITADA POR: TELECOMUNICACIONES MOVILNET, C.A. Domicilio: Caracas País: VENEZUELA

16 DE ORO

EN CLASE: 35

TRAMITANTE: SALAZAR PARRA LIGIA MERCEDES

Insc. 2000-004771 del 23 DE MARZO DE 2000

SOLICITADA POR: TELECOMUNICACIONES MOVILNET, C.A. Domicilio: Caracas País: VENEZUELA

16 DE ORO

EN CLASE: 38

TRAMITANTE: SALAZAR PARRA LIGIA MERCEDES

Insc. 2000-004776 del 23 DE MARZO DE 2000

SOLICITADA POR: TELECOMUNICACIONES MOVILNET, C.A. Domicilio: Caracas País: VENEZUELA

GANE CON 16 DE ORO

EN CLASE: 35

TRAMITANTE: SALAZAR PARRA LIGIA MERCEDES

Insc. 2000-004777 del 23 DE MARZO DE 2000

SOLICITADA POR: TELECOMUNICACIONES MOVILNET, C.A. Domicilio: Caracas País: VENEZUELA

GANE CON 16 DE ORO

EN CLASE: 38

TRAMITANTE: SALAZAR PARRA LIGIA MERCEDES

Insc. 2000-005210 del 29 DE MARZO DE 2000

SOLICITADA POR: DISNEY ENTERPRISES, INC. Domicilio: California País: ESTADOS UNIDOS DE AMÉRICA

THE ZAPPING ZONE

EN CLASE: 41

TRAMITANTE: MARIA MILAGROS NEBRED A

Insc. 2000-006356 del 14 DE ABRIL DE 2000

SOLICITADA POR: LYA GLAENTZLIN D'ASCOLI Domicilio: Caracas País: VENEZUELA

MEDEXPERT

EN CLASE: 36

TRAMITANTE: LYA GLAENTZLIN D'ASCOLI

Insc. 2000-006357 del 14 DE ABRIL DE 2000

SOLICITADA POR: LYA GLAENTZLIN D'ASCOLI Domicilio: Caracas País: VENEZUELA

MEDEXPERT

EN CLASE: 35

TRAMITANTE: LYA GLAENTZLIN D'ASCOLI

Insc. 2000-006968 del 28 DE ABRIL DE 2000

SOLICITADA POR: ECREDIT.COM INC. Domicilio: Dedham, Massachusetts País: ESTADOS UNIDOS DE AMÉRICA

GLOBAL FINANCING NETWORK

EN CLASE: 36

TRAMITANTE: MARIA MILAGROS NEBRED A

Insc. 2000-011253 del 26 DE JUNIO DE 2000

SOLICITADA POR: MERCANTIL SEGUROS, C.A. Domicilio: Caracas País: VENEZUELA

AHORRO VITAL PLUS

EN CLASE: 36

TRAMITANTE: MONSERRAT EDGAR JAVIER

Insc. 2000-015487 del 24 DE AGOSTO DE 2000

SOLICITADA POR: C.A. VENEZOLANA DE GUIAS (CAVEGUIAS) Domicilio: Caracas País: VENEZUELA

PAGINAS AMARILLAS WAP

EN CLASE: 35

TRAMITANTE: DOUGLAS MENDEZ

Insc. 2000-015676 del 28 DE AGOSTO DE 2000

SOLICITADA POR: MICROSOFT CORPORATION Domicilio: Washington País: ESTADOS UNIDOS DE AMÉRICA

BCENTRAL

EN CLASE: 38

TRAMITANTE: DANA BENTATA

Insc. 2000-016971 del 18 DE SEPTIEMBRE DE 2000

SOLICITADA POR: TELEFONAKTIEBOLAGET LM ERICSSON Domicilio: Stockholm País: SUECIA

MOBILE VIKING

EN CLASE: 42

TRAMITANTE: DANA RUTH BENTATA

Insc. 2000-017636 del 27 DE SEPTIEMBRE DE 2000

SOLICITADA POR: RAFAEL CEDEÑO Domicilio: Caracas País: VENEZUELA

MILENIO SEGURIDAD

EN CLASE: 45

TRAMITANTE: RAFAEL CEDEÑO

Insc. 2000-018506 del 10 DE OCTUBRE DE 2000

SOLICITADA POR: SPRINT COMMUNICATIONS COMPANY L.P. Domicilio: Kansas City, Missouri País: ESTADOS UNIDOS DE AMÉRICA

SPRINT GLOBAL COLLECT

EN CLASE: 38

TRAMITANTE: MARIA MILAGROS NEBRED A

Insc. 2000-018507 del 10 DE OCTUBRE DE 2000

SOLICITADA POR: SPRINT COMMUNICATIONS COMPANY L.P. Domicilio: Kansas City, Missouri País: ESTADOS UNIDOS DE AMÉRICA

SPRINT MUNDIAL POR COBRAR

EN CLASE: 38

TRAMITANTE: MARIA MILAGROS NEBRED A

Insc. 2000-018770 del 13 DE OCTUBRE DE 2000

SOLICITADA POR: INTELLINEX LLC. Domicilio: Cleveland, Ohio País: ESTADOS UNIDOS DE AMÉRICA

INTELLINEX

EN CLASE: 41

TRAMITANTE: MARIA MILAGROS NEBRED A

Insc. 2000-018771 del 13 DE OCTUBRE DE 2000**SOLICITADA POR:** INTELLINEX LLC. Domicilio: Cleveland, Ohio País: ESTADOS UNIDOS DE AMÉRICA**INTELLINEX****EN CLASE:** 42**TRAMITANTE:** MARIA MILAGROS NEBREDAS

Insc. 2000-019690 del 25 DE OCTUBRE DE 2000**SOLICITADA POR:** TERRA NETWORKS, S.A. Domicilio: Madrid País: ESPAÑA**TERRA MOBILE****EN CLASE:** 38**TRAMITANTE:** MARIA MILAGROS NEBREDAS

Insc. 2000-020196 del 01 DE NOVIEMBRE DE 2000**SOLICITADA POR:** CITIGROUP INC. Domicilio: New York, New York. País: ESTADOS UNIDOS DE AMÉRICA**PLATINUM SELECT****EN CLASE:** 36**TRAMITANTE:** ARCILA SALGADO GUSTAVO

Insc. 2001-002047 del 08 DE FEBRERO DE 2001**SOLICITADA POR:** INTERNATIONAL APPAREL GROUP, LLC. Domicilio: California País: ESTADOS UNIDOS DE AMÉRICA**XS ENTERTAINMENT****EN CLASE:** 41**TRAMITANTE:** MANUEL POLANCO FERNANDEZ

Insc. 2001-002115 del 08 DE FEBRERO DE 2001**SOLICITADA POR:** BANCO PROVIVIENDA, C.A., BANCO UNIVERSAL, (BANPRO) Domicilio: Caracas País: VENEZUELA**CUENTA PROINVERSION****EN CLASE:** 38**TRAMITANTE:** RAMOS R PEDRO V

Insc. 2001-002128 del 08 DE FEBRERO DE 2001**SOLICITADA POR:** PROVIVIENDA ENTIDAD DE AHORRO Y PRESTAMO C.A. Domicilio: San Cristobal País: VENEZUELA**FLEXI - PAGO****EN CLASE:** 36**TRAMITANTE:** RAMOS R PEDRO V

Insc. 2001-020693 del 15 DE NOVIEMBRE DE 2001**SOLICITADA POR:** COMPUTER ASSOCIATES THINK, INC. Domicilio: Islandia, NY País: ESTADOS UNIDOS DE AMÉRICA**CUSTOMERCONNECT****EN CLASE:** 42**TRAMITANTE:** MANUEL POLANCO FERNANDEZ

Insc. 2001-021702 del 30 DE NOVIEMBRE DE 2001**SOLICITADA POR:** SANTANDER INVESTMENT BANK LIMITED Domicilio: Nassau País: BAHAMAS**SANTANDER TRADE****EN CLASE:** 35**TRAMITANTE:** FRANKLIN HOET LINARES**Insc. 2001-021704 del 30 DE NOVIEMBRE DE 2001****SOLICITADA POR:** SANTANDER INVESTMENT BANK LIMITED Domicilio: Nassau País: BAHAMAS**GRUPO SANTANDER****EN CLASE:** 35**TRAMITANTE:** FRANKLIN HOET LINARES**Insc. 2001-021814 del 04 DE DICIEMBRE DE 2001****SOLICITADA POR:** TOTALBANK, C.A. BANCO UNIVERSAL. Domicilio: Caracas País: VENEZUELA**TOTALBANKONLINE****EN CLASE:** 38**TRAMITANTE:** ELIAS, LUIS FRANCISCO**Insc. 2002-000850 del 22 DE ENERO DE 2002****SOLICITADA POR:** YUSEF YUSEF PASSAM Domicilio: Valencia, Estado Carabobo País: VENEZUELA**CIRAGON****EN CLASE:** 42**TRAMITANTE:** YUSEF YUSEF PASSAM**Insc. 2002-001702 del 07 DE FEBRERO DE 2002****SOLICITADA POR:** DEL SUR BANCO UNIVERSAL, C.A. Domicilio: Caracas País: VENEZUELA**DEL SUR BANCO UNIVERSAL****EN CLASE:** 38**TRAMITANTE:** CESAR NAVARRETE**Insc. 2002-002055 del 14 DE FEBRERO DE 2002****NOMBRE DE LA MARCA:** UNIVERSIDAD BICENTENARIA ARAGUA**SOLICITADA POR:** UNIVERSIDAD BICENTENARIA DE ARAGUA (UBA) Domicilio: Maracay, Estado Aragua País: VENEZUELA**EN CLASE:** 35

DESCRIPCIÓN DE ETIQUETA: CONSISTE EN DOS CIRCULOS CONCÉNTRICOS LA EXTERNA DE 0,2 MM Y LA INTERNA DE 0.1 MM CON UNA SEPARACIÓN DE 0.1 MM ENTRE ELLAS, SIGUE UN ESPACIO EN BLANCO DE 1.5 CM DONDE SE COLOCARÁ EL TEXTO UNIVERSIDAD BICENTENARIA EN FORMA CIRCULAR ASCENDENTE. INICIA CON UN PUNTO REDONDO Y FINALIZA CON EL MISMO LUEGO EL TEXTO ARAGUA, EN FORMA DESCENDENTE EN EL ESPACIO BLANCO DE LA BASE DE CIRCULO. LA IMAGEN DE SIMÓN BOLÍVAR, DEBE GRAFICARSE CON EFECTO DE DIAPOSITIVA O EN ALTO CONTRASTE (FIGURA RELLENA, FONDO BLANCO) Y DEBE INCLUIR SU ROSTRO DEFINIDO EN DETALLES Y PARTE DEL CUELLO, ESTA IMAGEN DEBE ESTAR SOBREPUESTA A UN ÁREA CIRCULAR DE LINEAS HORIZONTALES PARALELAS. LA FUENTE TIPOGRÁFICA UTILIZADA ES: TIME NEW ROMAN Y LOS COLORES OFICIALES SON: EL PANTONE 185C. PARA EL ROSTRO DE BOLIVAR Y EL PANTONE PROCESS BLUE U, PARA EL ROSTRO DEL LOGOTIPO. EL PUNTO INDICADO PARA EL ÁREA DE LA MANCHA DESCRITA EN EL PÁRRAFO



INICIAL (12 CM), ES DE 24 PUNTOS ACEPTANDO SUS RESPECTIVAS REDUCCIONES Y AMPLIACIONES CON PERFECTA LEGIBILIDAD DESDE UN 50 HASTA 20%, TOMANDO EN CUENTA QUE ÉL CIRCULO EXTERIOR SE ENCUENTRE INSCRITO EN UN ÁREA DE 4.00 CM?). (SIN PERJUICIO DE AUMENTAR O DISMINUIR EL AREA SIEMPRE QUE SE MANTENGA LA PROPORCION EN EL DISEÑO DEL LOGOTIPO) SU RADIO ES DE 2.00 CM, Y DE 1MM DE GROSOR. DENTRO DE LA CIRCUNFERENCIA DESCRITA ANTERIORMENTE SE ENCUENTRAN TRES CIRCUNFERENCIAS CONCÉNTRICAS DE LAS SIGUIENTES CARACTERÍSTICAS: 1. UNA DE 3.8 CM, DE DIÁMETRO (A ESTA PROPORCION), QUE POSEE UN GROSOR DE 33.33% MENOR A LA EXTERIOR. 2. OTRA DE 2.7 CM DE DIÁMETRO (A ESTA PROPORCION), DE GROSOR SIMILAR. 3. Y LA ÚLTIMA DE 2.6 CM DE DIÁMETRO DE TIENE 1MM DE GROSOR. EN EL ESPACIO EN BLANCO (100%) QUE SE ENCUENTRA ENTRE LOS DOS GRUPOS DE CIRCUNFERENCIAS, SE INSCRIBE EL TEXTO UNIVERSIDAD BICENTENARIA, EN FORMA CIRCULAR ASCENDENTE, QUE GUARDA UNA PROPORCION DE 33.33% CON RESPETO AL ESPACIO INTER - GRUPAL SE ENCUENTRA CENTRADO MANTENIENDO UN 33.33% DE ESPACIO LIBRE (BLANCO) ENTRE LAS LETRAS Y LA CIRCUNFERENCIA INSCRITAS MÁS PROXIMAS. LUEGO SE ENCUENTRA LA PALABRA ARAGUA, EN FORMA CIRCULAR ASCENDENTE, CON LAS MISMAS CARACTERÍSTICAS DE CENTRADO DE LA DESCRITA ANTERIORMENTE, PROCEDIDA Y SEGIDA POR UN PUNTO CIRCULAR, CON UN DIÁMETRO EQUIVALENTE AL 40% DEL TAMAÑO DE LA LETRA. EL ICONO ALUSIVO A LA CARA DE SIMÓN BOLÍVAR, ES UNA SOMBRA DIFUMIDA DONDE SE PRESENTA LA CARA DEL LIBERTADOR CON UN CUELLO ARISTÓCRATA DE LA ÉPOCA COLONIAL SIN DEFINICIÓN, CON RASGO DE SERIEDAD Y UN PORTE DE INTELLECTUAL QUE SE REPRESENTA EN EL ESPACIO ENTRE LA SOMBRA DE LAS CEJAS Y EL NACIENTE DEL CABELLO. POR OTRA PARTE, LOS CORTES SON CUADRICULADOS Y POSEE A SU ALREDEDOR UN MARGEN BLANCO DE 2.00 MM CON LA SILUETA DE LA IMAGEN PEQUEÑA ESTÁ RELLENA CON LINEAS HORIZONTALES EN PROPORCION: UNA TIMES NEW ROMAN, A LA PROPORCION. EL PANTONE 185C PARA EL ROSTRO DE BOLÍVAR Y EL PANTONE PROCESS LOGOTIPO. SE REIVINDICAN LA PALABRA Y TODO EL CONJUNTO EN LA FORMA DESCRITA CON LOS COLORES INDICADOS EN EL (EXCLUYENDO EL ROSTRO DE SIMÓN BOLÍVAR).

TRAMITANTE: ENRIQUE J. CHEANG VERA

Insc. 2002-002056 del 14 DE FEBRERO DE 2002

NOMBRE DE LA MARCA: UNIVERSIDAD BICENTENARIA ARAGUA

SOLICITADA POR: UNIVERSIDAD BICENTENARIA DE ARAGUA (UBA) Domicilio: Maracay, Estado Aragua País: VENEZUELA

EN CLASE: 38

DESCRIPCIÓN DE ETIQUETA: CONSISTE EN DOS CIRCULOS CONCÉNTRICOS LA EXTERNA DE 0,2 MM Y LA INTERNA DE 0.1 MM CON UNA SEPARACIÓN DE 0.1 MM ENTRE ELLAS, SIGUE UN ESPACIO EN BLANCO DE 1.5 CM DONDE SE COLOCARÁ EL TEXTO UNIVERSIDAD BICENTENARIA EN FORMA CIRCULAR ASCENDENTE. INICIA CON UN PUNTO REDONDO Y FINALIZA CON EL MISMO LUEGO EL TEXTO ARAGUA, EN FORMA DESCENDENTE EN EL ESPACIO BLANCO DE LA BASE DE CIRCULO. LA IMAGEN DE SIMÓN BOLÍVAR, DEBE GRAFICARSE CON EFECTO DE DIAPOSITIVA O EN ALTO CONTRASTE (FIGURA RELLENA, FONDO BLANCO) Y DEBE INCLUIR SU ROSTRO DEFINIDO EN DETALLES Y PARTE DEL CUELLO, ESTA IMAGEN DEBE ESTAR SOBREPUESTA A UN ÁREA CIRCULAR DE LINEAS HORIZONTALES PARALELAS. LA FUENTE TIPOGRÁFICA UTILIZADA ES: TIME NEW ROMAN Y LOS COLORES OFICIALES SON: EL PANTONE 185C. PARA EL ROSTRO DE BOLÍVAR Y EL PANTONE PROCESS BLUE U, PARA EL ROSTRO DEL



LOGOTIPO. EL PUNTO INDICADO PARA EL ÁREA DE LA MANCHA DESCRITA EN EL PÁRRAFO INICIAL (12 CM), ES DE 24 PUNTOS ACEPTANDO SUS RESPECTIVAS REDUCCIONES Y AMPLIACIONES CON PERFECTA LEGIBILIDAD DESDE UN 50 HASTA 20%, TOMANDO EN CUENTA QUE EL CÍRCULO EXTERIOR SE ENCUENTRE INSCRITO EN UN ÁREA DE 4.00 CM²). (SIN PERJUICIO DE AUMENTAR O DISMINUIR EL ÁREA SIEMPRE QUE SE MANTENGA LA PROPORCIÓN EN EL DISEÑO DEL LOGOTIPO) SU RADIO ES DE 2.00 CM, Y DE 1MM DE GROSOR. DENTRO DE LA CIRCUNFERENCIA DESCRITA ANTERIORMENTE SE ENCUENTRAN TRES CIRCUNFERENCIAS CONCÉNTRICAS DE LAS SIGUIENTES CARACTERÍSTICAS: 1. UNA DE 3.8 CM, DE DIÁMETRO (A ESTA PROPORCIÓN), QUE POSEE UN GROSOR DE 33.33% MENOR A LA EXTERIOR. 2. OTRA DE 2.7 CM DE DIÁMETRO (A ESTA PROPORCIÓN), DE GROSOR SIMILAR. 3. Y LA ÚLTIMA DE 2.6 CM DE DIÁMETRO DE TIENE 1MM DE GROSOR. EN EL ESPACIO EN BLANCO (100%) QUE SE ENCUENTRA ENTRE LOS DOS GRUPOS DE CIRCUNFERENCIAS, SE INSCRIBE EL TEXTO UNIVERSIDAD BICENTENARIA, EN FORMA CIRCULAR ASCENDENTE, QUE GUARDA UNA PROPORCIÓN DE 33.33% CON RESPETO AL ESPACIO INTER - GRUPAL SE ENCUENTRA CENTRADO MANTENIENDO UN 33.33% DE ESPACIO LIBRE (BLANCO) ENTRE LAS LETRAS Y LA CIRCUNFERENCIA INSCRITAS MÁS PROXIMAS. LUEGO SE ENCUENTRA LA PALABRA ARAGUA, EN FORMA CIRCULAR ASCENDENTE, CON LAS MISMAS CARACTERÍSTICAS DE CENTRADO DE LA DESCRITA ANTERIORMENTE, PROCEDIDA Y SEGIDA POR UN PUNTO CIRCULAR, CON UN DIÁMETRO EQUIVALENTE AL 40% DEL TAMAÑO DE LA LETRA. EL ÍCONO ALUSIVO A LA CARA DE SIMÓN BOLÍVAR, ES UNA SOMBRA DIFUMINADA DONDE SE PRESENTA LA CARA DEL LIBERTADOR CON UN CUELLO ARISTÓCRATA DE LA ÉPOCA COLONIAL SIN DEFINICIÓN, CON RASGO DE SERIEDAD Y UN PORTE DE INTELLECTUAL QUE SE REPRESENTA EN EL ESPACIO ENTRE LA SOMBRA DE LAS CEJAS Y EL NACIENTE DEL CABELLO. POR OTRA PARTE, LOS CORTES SON CUADRICULADOS Y POSEE A SU ALREDEDOR UN MARGEN BLANCO DE 2.00 MM CON LA SILUETA DE LA IMAGEN PEQUEÑA ESTÁ RELLENA CON LINEAS HORIZONTALES EN PROPORCIÓN: UNA TIMES NEW ROMAN, A LA PROPORCIÓN. EL PANTONE 185C PARA EL ROSTRO DE BOLÍVAR Y EL PANTONE PROCESS LOGOTIPO. SE REIVINDICAN LA PALABRA Y TODO EL CONJUNTO EN LA FORMA DESCRITA CON LOS COLORES INDICADOS EN EL (EXCLUYENDO EL ROSTRO DE SIMÓN BOLÍVAR).

TRAMITANTE: ENRIQUE J. CHEANG VERA

Insc. 2002-002323 del 19 DE FEBRERO DE 2002

SOLICITADA POR: CORPORACION EDC, C.A. Domicilio: Caracas País: VENEZUELA

AES

EN CLASE: 42

TRAMITANTE: MANUEL POLANCO FERNANDEZ

Insc. 2002-002562 del 21 DE FEBRERO DE 2002

SOLICITADA POR: RICARDO SOSA LARRAZABAL Domicilio: Caracas País: VENEZUELA

**MERCADO DE LOS
COROTOS.COM**

EN CLASE: 38

TRAMITANTE: RICARDO SOSA LARRAZABAL

Insc. 2002-004026 del 18 DE MARZO DE 2002

SOLICITADA POR: CORP GROUP INTERNATIONAL, LTD. Domicilio: Hamilton País: BERMUDA

CORPLATINUM

EN CLASE: 36

TRAMITANTE: MONSERRAT EDGAR JAVIER

Insc. 2002-005091 del 08 DE ABRIL DE 2002**SOLICITADA POR:** MANUEL FRANCISCO SA Domicilio: Caracas País: VENEZUELA**RIO RIO****EN CLASE:** 43**TRAMITANTE:** MARIO J. HERIZE

Insc. 2002-005171 del 08 DE ABRIL DE 2002**SOLICITADA POR:** DOMINGUEZ BALL, JUAN CARLOS Domicilio: Caracas País: VENEZUELA**INFOCAD****EN CLASE:** 35**TRAMITANTE:** MONSERRAT EDGAR JAVIER

Insc. 2002-012952 del 21 DE AGOSTO DE 2002**SOLICITADA POR:** NATERA PLAY SHOP, C.A. Domicilio: Maracaibo, Estado Zulia País: VENEZUELA**PIDE TU SUERTE****EN CLASE:** 41**TRAMITANTE:** DE SOLA LANDER IRENE

Insc. 2002-013487 del 30 DE AGOSTO DE 2002**SOLICITADA POR:** JUNTA LIQUIDADORA DEL INSTITUTO NACIONAL DE HIPODROMOS Domicilio:
San Antonio de los Altos País: VENEZUELA**LA MEGA POLLA HIPICA****EN CLASE:** 41**TRAMITANTE:** LUIS JOSE RODRIGUEZ ALFONZO

Insc. 2002-013488 del 30 DE AGOSTO DE 2002**SOLICITADA POR:** JUNTA LIQUIDADORA DEL INSTITUTO NACIONAL DE HIPODROMOS Domicilio:
Caracas País: VENEZUELA**LA POLLA HIPICA****EN CLASE:** 41**TRAMITANTE:** LUIS JOSE RODRIGUEZ

Insc. 2002-013489 del 30 DE AGOSTO DE 2002**SOLICITADA POR:** JUNTA LIQUIDADORA DEL INSTITUTO NACIONAL DE HIPODROMOS Domicilio:
Caracas País: VENEZUELA**LA CIBER POLLA HIPICA****EN CLASE:** 41**TRAMITANTE:** LUIS J. RODRIGUEZ

Insc. 2002-013604 del 30 DE AGOSTO DE 2002**SOLICITADA POR:** INVERSIONES COMPRAMED, C.A. Domicilio: Caracas País: VENEZUELA**FARMADEPOT****EN CLASE:** 44**TRAMITANTE:** CARLOS EDUARDO CATO

Insc. 2002-013605 del 30 DE AGOSTO DE 2002**SOLICITADA POR:** INVERSIONES COMPRAMED, C.A. Domicilio: Caracas País: VENEZUELA**FARMADEPOT****EN CLASE:** 38**TRAMITANTE:** CARLOS EDUARDO CATO C.

Insc. 2002-013739 del 03 DE SEPTIEMBRE DE 2002**SOLICITADA POR:** THE DAILY JOURNAL C.A. Domicilio: Caracas País: VENEZUELA**EL DIARIO FINANCIERO****EN CLASE:** 38**TRAMITANTE:** SANDRA HERNANDEZ DORTA**Insc. 2002-014279 del 12 DE SEPTIEMBRE DE 2002****SOLICITADA POR:** PEDRO JOSE ROJAS Domicilio: Caracas País: VENEZUELA**CYBER PLACE.COM****EN CLASE:** 38**TRAMITANTE:** PEDRO JOSE ROJAS**Insc. 2002-015000 del 25 DE SEPTIEMBRE DE 2002****SOLICITADA POR:** ARTIGAS RAMIREZ RAUL ENRIQUE Domicilio: Barquisimeto, Estado Lara País: VENEZUELA**TRIPLE CARACAS ON LIFE****EN CLASE:** 38**TRAMITANTE:** ARTIGAS RAMIREZ RAUL E.**Insc. 2003-001266 del 13 DE FEBRERO DE 2003****SOLICITADA POR:** UNIVERSITAS XXI CASA DE BOLSA, C.A. Domicilio: Caracas País: VENEZUELA**UNIVERSITA XXI PAPELES
COMERCIALES****EN CLASE:** 36**TRAMITANTE:** MOREAU AYMARD JACQUELINE J.**Insc. 2003-001268 del 13 DE FEBRERO DE 2003****SOLICITADA POR:** UNIVERSITAS XXI CASA DE BOLSA, C.A. Domicilio: Caracas País: VENEZUELA**UNIVERSITAS XXI FONDO
MUTUALES****EN CLASE:** 36**TRAMITANTE:** MOREAU AYMARD JACQUELINE J.**Insc. 2003-001269 del 13 DE FEBRERO DE 2003****SOLICITADA POR:** UNIVERSITAS XXI CASA DE BOLSA, C.A. Domicilio: Caracas País: VENEZUELA**UNIVERSITAS XXI
PARTICIPACIONES****EN CLASE:** 36**TRAMITANTE:** JACQUELINE MOREAU AYMARD**Insc. 2020-001393 del 02 DE MARZO DE 2020****NOMBRE DE LA MARCA:** ZKTECO**SOLICITADA POR:** ZKTECO CO., LTD. Domicilio: No. 26, Pingshan 188 Industry Zone, Tangxia Town, Dongguan City, Guangdong País: CHINA**EN CLASE:** 35**DESCRIPCIÓN DE ETIQUETA:** CONSISTE LA MARCA EN LA PALABRA DE FANTASÍA ZKTECO, (PARTE DE LA RAZÓN SOCIAL DE LA SOLICITANTE) ESCRITA EN LETRAS MAYÚSCULAS ESTILIZADAS GRUESAS CON LAS LETRAS ZKT DE MAYOR TAMAÑO Y LAS LETRAS ECO DE

MENOR TAMAÑO EN COLOR NEGRO EN FONDO BLANCO. LO ESENCIAL DE LA MARCA LO CONSTITUYE EL CONJUNTO ESCRITO, ESCRITA CON INDEPENDENCIA DE TAMAÑO.

TRAMITANTE: GONZALEZ ZAMBRANO ARNALDO A. - NILDA DE GONZALEZ

Insc. 2020-005909 del 28 DE OCTUBRE DE 2020

NOMBRE DE LA MARCA: CERTIFIED ANGUS BEEF BRAND SINCE 1978

SOLICITADA POR: CERTIFIED ANGUS BEEF, LLC Domicilio: 206 Riffel Road, Wooster, Ohio 44691

País: ESTADOS UNIDOS DE AMÉRICA



EN CLASE: 35

DESCRIPCIÓN DE ETIQUETA: SE OBSERVA UN RECUADRO DE LINEAS BLANCAS Y NEGRAS ALREDEDOR, DENTRO DEL MISMO SE LEE LA FRASE "CERTIFIED ANGUS BEEF" (TRADUCIDA AL IDIOMA ESPAÑOL "CERTIFICADO DE CARNE ANGUS"), ESCRITAS SOBRE UN TRAZO NEGRO Y LETRAS EN COLOR BLANCO, ASIMISMO, EN COLOR NEGRO NEGRO LAS PALBRAS "BRAND" (TRADUCIDA AL IDIOMA ESPAÑOL "MARCA" Y SINCE 1978 (TRADUCIDA AL IDIOMA ESPAÑOL "DESDE 1978"). ADEMÁS, DENTRO DEL MISMO RECUADRO SE OBSERVA UNA FIGURA DE UN ANIMAL, TAL COMO UNA VACA EN COLOR NEGRO. SE REIVINDICA EL CONJUNTO DESCRITO.

TRAMITANTE: RINCON DE PEREZ MARITZA ISABEL - ANGELA VENTO SANCHEZ

Insc. 2021-000083 del 11 DE ENERO DE 2021

NOMBRE DE LA MARCA: CLUBE MELISSA

SOLICITADA POR: GRENDENE S.A. Domicilio: Av. Pimentel Gomes, 214, Expectativa Sobral/CE CEP:.

62040-125 País: BRASIL



EN CLASE: 35

DESCRIPCIÓN DE ETIQUETA: CONSISTE EN LA PALABRA MELISSA, ESCRITA EN LETRA DE IMPRENTA, MINÚSCULA, DE TRAZO GRUESO Y FONDO COLOR NEGRO, ABAJO Y EN MENOR TAMAÑO SE LEE: CLUBE (PROVIENE DEL IDIOMA PORTUGUÉS Y TRADUCE: CLUB), ESCRITA EN LETRA DE IMPRENTA, MAYÚSCULA, DE TRAZO GRUESO Y FONDO COLOR NEGRO. SE REIVINDICA CLUBE MELISSA Y TODO EL CONJUNTO DESCRITO, CON LOS COLORES INDICADOS EN ÉL.

TRAMITANTE: SOLANGEL SALAZAR BRITO - ENRIQUE J. CHEANG VERA - MARIANELLA MONTILLA RIOS

Insc. 2021-001903 del 29 DE MARZO DE 2021

NOMBRE DE LA MARCA: SUPERSONICOS

SOLICITADA POR: CARLOS ENRIQUE MORILLO PEREZ Domicilio: AVENIDA EUGENIO MENDOZA,

EDIFICIO RESIDENCIAS KYRA II, PISO 3, APARTAMENTO 3A, URBANIZACION LA CASTELLANA,

CHACAO, ESTADO MIRANDA, ZONA POSTAL 1060 País: VENEZUELA



EN CLASE: 41

DESCRIPCIÓN DE ETIQUETA: LA ETIQUETA CONSISTE EN UN RECUADRO DE COLOR NEGRO EN SU CENTRO DEL LADO DERECHO SE PUEDE OBSERVAR LA FIGURA DE UN BALON DE BASQUET BALL (BALONCESTO) DE COLOR NARANJA, EL CUAL POSEE LA FIGURA DE UN COHETE EN DIRECCION ASCENDENTE DE IZQUIERDA A DERECHA, EN EL LADO INFERIOR

IZQUIERDO SE PUEDE VISUALIZAR LAS PALABRA EN COLOR AZUL SUPER SONICOS.- LOS ELEMENTOS GENÉRICOS Y DESCRIPTIVO QUE SE ENCUENTRAN DENTRO DE LA MISMA HACE QUE LOS COLORES SE REIVINDIQUEN.- SE REIVINDICAN LOS COLORES QUE CONFORMAN LA ETIQUETA ANTES DESCRITA.

TRAMITANTE: HERNANDEZ VILATIMO JOSE ANTONIO

Insc. 2021-003536 del 24 DE MAYO DE 2021

SOLICITADA POR: GRUPO MONTES ASESORES SA Domicilio: AV FRANCISCO DE MIRANDA EDIF PALMIRA PISO 2 OF 3 ZONA CHACAO CARACAS (CHACAO) MIRANDA ZONA POSTAL 1061 País: VENEZUELA

EN CLASE: 45

DESCRIPCIÓN DE ETIQUETA: SE DISTINGUEN TRES (3) RECTÁNGULOS, SIN BORDES Y LIGERAMENTE SEPARADOS UNO DE LOS OTROS, TODOS DE COLOR AZUL EN UNO DE SUS EXTREMOS Y CON DEGRADACIÓN DEL COLOR HASTA LLEGAR AL COLOR BLANCO EN EL OTRO EXTREMO. DE IZQUIERDA A DERECHA, LOS RECTÁNGULOS SE ENCUENTRAN UBICADOS ASÍ: EL PRIMERO, CON INCLINACIÓN APROXIMADA DE 45° SOBRE EL HORIZONTE Y CON DEL COLOR DEGRADADO AZUL DESDE EL EXTREMO O LADO INFERIOR DERECHO, HASTA EL BLANCO EN EL EXTREMO O LADO SUPERIOR IZQUIERDO. EL SEGUNDO, PARTE EN UBICACIÓN PERPENDICULAR RESPECTO DEL PRIMERO (QUE LE SIRVE DE BASE O PLANO EN UNO DE SUS EXTREMOS, CON INCLINACIÓN APROXIMADA DE 45° SOBRE EL HORIZONTE) Y CON EL COLOR DEGRADADO AZUL DESDE EL LADO INFERIOR IZQUIERDO HASTA EL BLANCO EN EL EXTREMO SUPERIOR DERECHO. Y EL TERCER RECTÁNGULO PARTE EN UBICACIÓN PERPENDICULAR A LOS DOS ANTERIORES, CON INCLINACIÓN APROXIMADA DE 45° SOBRE EL HORIZONTE, Y CON EL COLOR DEGRADADO AZUL DESDE EL LADO SUPERIOR IZQUIERDO HASTA EL BLANCO EN EL EXTREMO INFERIOR DERECHO.

TRAMITANTE: GUEVARA CELIS OSWALDO

Insc. 2021-007493 del 17 DE SEPTIEMBRE DE 2021

SOLICITADA POR: CLEAR SCORE TECHNOLOGY LIMITED Domicilio: 47 Durham Street, Londres, SE11 5JA País: REINO UNIDO

EN CLASE: 45

TRAMITANTE: RONCAYOLO MEDINA MARIA EUGENIA - IVONNE GONCALVES DE SCHWARTZ - LARA GUTIERREZ LUISAURA DEL CARMEN

CLEARSCORE PROTECT PLUS

Insc. 2021-010155 del 21 DE DICIEMBRE DE 2021

NOMBRE DE LA MARCA: ENJOY ME CAFE BISTRO BAR

SOLICITADA POR: INVERSIONES & SERVICIOS TODO SD 3000, C.A Domicilio: AV 72-A CC SAN DIEGO SERVICE AND BEAUTY, PARCELA 399-400B NIVEL PB LOCAL L01 URB EL MORRO I, PARCELA 399-400B VALENCIA CARABOBO ZONA POSTAL 2006 País: VENEZUELA

EN CLASE: 43

DESCRIPCIÓN DE ETIQUETA: SE BASA EN UNA ETIQUETA CUADRADA CUYO FONDO SE PRESENTA EN COLOR GRIS UVA DE CÓDIGO HEXADECIMAL # 403F44, COMPUESTO CON UN 73% DE AZUL, 69% DE MAGENTA, 57% DE AMARILLO Y 57% DE NEGRO. EN ESPACIO DE COLOR HSL,



403F44 TIENE UN TONO DE 252 ° (GRADOS) 4% DE SATURACIÓN Y 25% DE LUMINOSIDAD. SE VISUALIZA UNA LÍNEA DE COLOR VERDE EN CÓDIGO HEXADECIMAL # 2D5935, EN POSICIÓN VERTICAL UBICADO EN EL LATERAL IZQUIERDO DE LA ETIQUETA CON UNA MEDIDA DE 4,82 CM. EN EL LADO INFERIOR IZQUIERDO SE UBICA UNA LÍNEA DE COLOR AZUL MARINO EN CÓDIGO HEXADECIMAL # 37325A CON UN ÁNGULO HORIZONTAL DE 31,53 ° Y UNA LÍNEA DE COLOR EN ROJO CÓDIGO HEXADECIMAL # 940020 EN EL LADO INFERIOR IZQUIERDO, CON UN ANGULO HORIZONTAL DE 30,48%. AL FRENTE DE LA ETIQUETA SE VISUALIZA LA DESCRIPCIÓN DE LA MARCA "ENJOY ME CAFÉ BISTRÓ BAR" SIENDO UNA SÍNTESIS GRÁFICA DE UNA TAZA DE CAFÉ, LA PALABRA "ENJOY" SUPERPUESTA EN UNA SILUETA DE COLOR BEIGE EN CÓDIGO HEXADECIMAL # A0977A, LA DESCRIPCIÓN "ENJOY" EN COLOR BLANCO EN CÓDIGO HEXADECIMAL # EAEBEF DELIMITADA POR DOS LÍNEAS CURVAS, LA PRIMERA UBICADA LA PARTE SUPERIOR IZQUIERDA EN CÓDIGO HEXADECIMAL # FCFAFB CON UN SOMBREAMIENTO DE FONDO EN COLOR NEGRO, Y LA SEGUNDA LÍNEA UBICADA EN EL SUPERIOR DERECHO, DE COLOR NARANJA CON CÓDIGO HEXADECIMAL # E19A2E CON UN SOMBREAMIENTO DE FONDO EN COLOR NEGRO. Y DELIMITADO EN LA PARTE INFERIOR POR LA LEYENDA "ME" EN COLOR NARANJA CON CÓDIGO HEXADECIMAL # E19A2E, CON UN SOMBREAMIENTO DE FONDO EN COLOR NEGRO ACOMPAÑADO DE TRES LÍNEAS CURVAS (BLANCO Y NARANJA EN EL INFERIOR IZQUIERDO Y NARANJA EN EL LADO LATERAL DERECHO) EN LA PARTE INFERIOR CON UN ÁNGULO DE 13,19° (GRADOS), SE ENCUENTRA UBICADA LA LEYENDA "CAFÉ BISTRÓ BAR", LA CUAL NO SE REIVINDICA, EN COLOR NARANJA CON CÓDIGO HEXADECIMAL # E19A2E Y EN COLOR BLANCO EN CÓDIGO HEXADECIMAL # EAEBEF.

TRAMITANTE: DIAZ MUÑOZ MAYELIS KARINA

Insc. 2022-003790 del 03 DE MAYO DE 2022

SOLICITADA POR: EURO STEFANELLI GARCIA Domicilio: puerto ordaz estado bolivar País: VENEZUELA

STEFANELLI TRATTORIA

EN CLASE: 43

TRAMITANTE: EURO STEFANELLI GARCIA

Insc. 2022-004280 del 17 DE MAYO DE 2022

SOLICITADA POR: NOW HEALTH INTERNATIONAL LIMITED Domicilio: Level 8, Office 814 Liberty House, P.O. Box 482055, Dubai International Financial Centre, Dubai. País: EMIRATOS ARABES UNIDOS

LYT

EN CLASE: 45

TRAMITANTE: MANUEL ANTONIO RODRIGUEZ - ANTEQUERA H. RICARDO ALBERTO - MONTIEL SALAS MARIA ANA - ANTEQUERA H. RICARDO ENRIQUE - MARIA R. RUGGIERO G. - GARCIA TORREALBA DINORA DEL VALLE

Insc. 2022-008005 del 30 DE AGOSTO DE 2022

NOMBRE DE LA MARCA: APESWAP

SOLICITADA POR: APESWAP FOUNDATION Domicilio: Suite 102, Cannon Place, P.O. Box 712, North Sound Rd. País: ISLAS CAIMÁN

EN CLASE: 36

DESCRIPCIÓN DE ETIQUETA: CONSISTE EN LA PALABRA APESWAP (PALABRA DE FANTASÍA TAL COMO SE SOLICITA, NO TIENE TRADUCCIÓN, APE: PROVIENE DEL IDIOMA INGLÉS Y TRADUCE: SIMIO; SWAP: PROVIENE DEL IDIOMA INGLÉS Y TRADUCE: INTERCAMBIO). ESCRITA



EN LETRAS DE IMPRENTA, CON LA PRIMERA A Y LA S EN MAYÚSCULAS Y LAS DEMÁS LETRAS EN MINÚSCULAS DE TRAZO GRUESO Y DE COLOR MARRÓN. DEL LADO IZQUIERDO DE LA PALABRA DESCRITA SE OBSERVA LA CARA DE UN SIMIO SONRIENDO, DE COLOR BEIGE Y EL PELAJE ALREDEDOR DE ELLA COLOR MARRÓN. SE REIVINDICA LA PALABRA APESWAP Y TODO EL CONJUNTO DESCRITO, CON LOS COLORES INDICADOS EN EL.

TRAMITANTE: ENRIQUE J. CHEANG VERA - MARIANELLA MONTILLA RIOS - IRINA TERRA PORLEY

Insc. 2023-000601 del 23 DE ENERO DE 2023

SOLICITADA POR: CORPORACION VETTAL,C.A. Domicilio: Av 15 prolongación Delicias, C.C. Bulevar Delicias, Nivel PB local 36, Sector Delicias Maracaibo, Zulia País: VENEZUELA

VETTAL

EN CLASE: 35

TRAMITANTE: ISKIA LISSETTE URDANETA

Insc. 2023-002752 del 30 DE MARZO DE 2023

NOMBRE DE LA MARCA: B

SOLICITADA POR: Atlas Invest B.V. Domicilio: Aalsmeerderweg 0047 D 01, Aalsmeer, 1432 CG País: PAISES BAJOS

EN CLASE: 35

DESCRIPCIÓN DE ETIQUETA: CONSISTE EN UN RECTÁNGULO DE BORDES REDONDEADOS, EN POSICIÓN VERTICAL, DE FONDO COLOR NEGRO. DENTRO DE ÉL SE OBSERVA LA LETRA B QUE SE ENCUENTRA INCONCLUSA EN SU ASTA SUPERIOR, DE COLOR BLANCO. SE REIVINDICA LA LETRA B Y TODO EL CONJUNTO DESCRITO, CON LOS COLORES INDICADO EN ÉL.



TRAMITANTE: ENRIQUE J. CHEANG VERA

Insc. 2023-003491 del 26 DE ABRIL DE 2023

NOMBRE DE LA MARCA: PSICODATA

SOLICITADA POR: UNIVERSIDAD CATOLICA ANDRES BELLO Domicilio: Av. Teheran, Ed. Centrales Piso 3, Of Rectorado, Urb. Montalban, Caracas País: VENEZUELA

EN CLASE: 42

DESCRIPCIÓN DE ETIQUETA: LA ETIQUETA SE ENCUENTRA CONFORMADA POR UN FONDO DE COLOR BLANCO, SOBRE ESTA EN LA PARTE SUPERIOR SE VISUALIZAN TRES (3) CÍRCULOS DISPUESTOS DE IZQUIERDA A DERECHA CON LOS SIGUIENTES COLORES, AMARILLO, AZUL Y VERDE, DEBAJO DE ESTOS SE VISUALIZAN TRES (3) ROMBOS DE TRAZO GRUESO Y REDONDEADO EN LAS PUNTAS DE COLOR AMARILLO, AZUL Y VERDE QUE SE ENTRELAZAN COMO ESLABONES, DEBAJO DE ESTA FIGURA SE ENCUENTRA LA PALABRA PSICODATA EN COLO NEGRO Y DE TRAZO GRUESO DONDE LA LETRA P Y D ESTÁN EN MAYÚSCULA, SE REIVINDICA EL CONJUNTO DESCRITO Y SUS COLORES, NO SE REIVINDICAN LOS TÉRMINOS GENÉRICOS QUE PUDIERA CONTENER EL SIGNO ?PSICO? ? ?DATA?



TRAMITANTE: JUAREZ PEREZ JOSE FRANCISCO

Insc. 2023-003790 del 08 DE MAYO DE 2023

SOLICITADA POR: APPLE INC. Domicilio: ONE APPLE PARK WAY, CUPERTINO, CALIFORNIA 95014 ESTADOS UNIDOS DE AMERICA País: ESTADOS UNIDOS DE AMÉRICA

VISIONOS

EN CLASE: 42

TRAMITANTE: DE SOLA LANDER ARTURO - DE SOLA LANDER IRENE - JARAMILLO MIRANDA, MARIA ANGELICA - QUINTERO PEREZ MARIA DEL ROSARIO - MINGARELLI LOZZI LORENA - GUTIERREZ RODRIGUEZ JOSE - MARIAJOSE HERRERA LANDAETA - CARLOS BACHRICH NAGY - ADAN YASMINA

Insc. 2023-004032 del 12 DE MAYO DE 2023

NOMBRE DE LA MARCA: ALTIN

SOLICITADA POR: RAMIREZ SANCHEZ CARLOS ALFREDO Domicilio: CALLE SANTA FE CON CALLE 2 EDIF RESIDENCIA MARIA EUGENIA, URB SANTA FE ESTE LAS MINAS DE BARUTA MIRANDA País: VENEZUELA



EN CLASE: 35

DESCRIPCIÓN DE ETIQUETA: EL DISEÑO CONSISTE EN LA PALABRA 'ALTIN' (PALABRA DE FANTASÍA) CON UN FONDO NEGRO RECTANGULAR, SOBRE LA LETRA A SE OBSERVAN DOS CÍRCULOS AMARILLOS QUE SIMULAN SER DOS SOLES, TODO ESTO EN DISTINTOS TONOS DE AMARILLO Y MARRÓN DEGRADADOS, EN TRAZO GRUESO.

TRAMITANTE: RAMIREZ SANCHEZ CARLOS ALFREDO

Insc. 2023-004871 del 12 DE JUNIO DE 2023

SOLICITADA POR: PEREIRA DE JESUS ALBERTO Domicilio: Catia, Caracas País: VENEZUELA

OSA MASCOTA

EN CLASE: 35

TRAMITANTE: FINOL SUSANA

Insc. 2023-005970 del 14 DE JULIO DE 2023

NOMBRE DE LA MARCA: ABCOPILOT

SOLICITADA POR: INVERTROPOLI C.A. Domicilio: AV. Principal CC Empresarial Este-Oeste, nivel PB, local 27, zona industrial norte, segunda etapa del conjunto comercial industrial, Valencia- Edo Car País: VENEZUELA



EN CLASE: 35

DESCRIPCIÓN DE ETIQUETA: LA ETIQUETA ESTÁ CONFORMADA POR DOS HEXAGONOS EN DISTINTOS TONOS CON UN FONDO EN TONO BLANCO, SEGUIDO DE LA PALABRA COMPUESTA "ABCOPILOT" DONDE LAS LETRAS "AB" SE APRECIAN EN MAYÚSCULA Y EN TONO NEGRO, LA PALABRA COPILOT" EN TONO AZUL CON LA LETRA "C" EN MAYÚSCULA.

TRAMITANTE: HELEN NATALY ROJAS MARQUEZ

Insc. 2023-007118 del 14 DE AGOSTO DE 2023

NOMBRE DE LA MARCA: CHÖNKIES

SOLICITADA POR: FERREIRA CORDERO, HUMBERTO ANDRES Domicilio: MARACAIBO, EDO. ZULIA País: VENEZUELA



EN CLASE: 45

DESCRIPCIÓN DE ETIQUETA: LA ETIQUETA DE LA MARCA CHÖNKIES VIENE DADA POR LA

PALABRA "CHÖNKIES" ESCRITA EN LETRAS SCRIPT DE TRAZO GRUESO, MAYÚSCULAS Y EN COLOR MORADO (VIOLETA LEVE, NO TAN OSCURO). LA LETRA "O" ES UN POCO MÁS OSCURA, LUCIENDO CASI GRIS O NEGRA. SOBRE LA LETRA "O", SE PUEDEN OBSERVAR DOS PUNTOS ROJOS QUE ASEMEJAN UNA DIÉRESIS. SE REIVINDICA EL CONJUNTO DESCRITO, CON LOS COLORES INDICADOS.

TRAMITANTE: FEREIRA CORDERO, HUMBERTO ANDRES

Insc. 2023-007197 del 17 DE AGOSTO DE 2023

SOLICITADA POR: FEREIRA CORDERO, HUMBERTO ANDRES Domicilio: MARACAIBO, EDO. ZULIA
País: VENEZUELA

CHÖNKIES

EN CLASE: 45

TRAMITANTE: FEREIRA CORDERO, HUMBERTO ANDRES

Insc. 2023-009789 del 07 DE NOVIEMBRE DE 2023

NOMBRE DE LA MARCA: IMPOL

SOLICITADA POR: IMPOL INSTRUMENTAL E IMPLANTES LTDA Domicilio: Av. Dr. Ulysses Guimaraes, 3533 (C. P. 09990-080), Vila Nogueira, Diadema City, Brasil. País: BRASIL



EN CLASE: 35

DESCRIPCIÓN DE ETIQUETA: CONSISTE EN UNA ETIQUETA DE FONDO COLOR BLANCO, SOBRE LA CUAL SE OBSERVA UNA FIGURA TRIANGULAR, COMPUESTA POR TRES FIGURAS IRREGULARES, TODAS ELLAS EN FORMA DE BOOMERANG, ENTRELAZADAS ENTRE ELLAS, SIENDO LA DEL EXTREMO IZQUIERDO DE FONDO COLOR AMARILLO, LA DEL EXTREMO SUPERIOR DE FONDO COLOR NEGRO, Y LA DEL EXTREMO DERECHO DE FONDO COLOR VERDE OSCURO, CON LA PARTICULARIDAD DE QUE EL CENTRO DE LA FIGURA SE OBSERVA DE COLOR BLANCO. DEBAJO DE LA FIGURA ANTES DESCRITA, SE LEE LA PALABRA IMPOL, ESCRITA EN LETRAS CARACTERÍSTICAS, EN FORMATO IMPRENTA, EN MAYÚSCULAS Y DE FONDO COLOR VERDE OSCURO. SE REIVINDICA EL CONJUNTO DESCRITO Y LOS COLORES EN ÉL SEÑALADOS.

TRAMITANTE: MANUEL SANCHEZ ABRAHAM - CARLEN SANCHEZ HERRERA - ADOLFO LOPEZ MORENO - GAJU DE TOVAR LAURA - GONZALEZ DIAZ LEIDY

Insc. 2024-003178 del 10 DE ABRIL DE 2024

SOLICITADA POR: JAVIER LÓPEZ ACERO Domicilio: Calle San Luis con Coromoto Qta. Villa Ingrid No. 2 Urb. Alta Florida, Caracas Distrito Capital Zona Postal 1050, República Bolivariana de Venezuela.
País: VENEZUELA

BAR RESTAURANT LA CITA

EN CLASE: 43

TRAMITANTE: JAVIER LÓPEZ ACERO

Insc. 2024-005358 del 12 DE JUNIO DE 2024

NOMBRE DE LA MARCA: OLAPLEX AUTHORIZED RETAILER

SOLICITADA POR: OLAPLEX, INC. Domicilio: 1187 Coast Village Road, #1-520, Santa Barbara, California 93108 País: ESTADOS UNIDOS DE AMÉRICA

EN CLASE: 35

DESCRIPCIÓN DE ETIQUETA: LA ETIQUETA QUE SE PRESENTA A CONTINUACIÓN CONSISTE



EN LA DENOMINACIÓN OLAPLEX AUTHORIZED RETAILER (OLAPLEX = PARTE DEL NOMBRE DEL MANDANTE, AUTHORIZED = AUTORIZADO, RETAILER = AL DETAL O MINORISTA), ESCRITAS EN LETRAS MAYÚSCULAS, DE TRAZO FINO, DE COLOR NEGRO. EL TÉRMINO OLAPLEX ES DE MAYOR TAMAÑO, SE ENCUENTRA ESCRITO SOBRE UNA FIGURA QUE SE ASEMEJA UNA BOTELLA CON SU TAPA, UBICADA EN EL CENTRO DE UN CÍRCULO, DE TRAZO DELGADO EN COLOR NEGRO, QUE TIENE A SU ALREDEDOR OTRO CÍRCULO, DE TRAZO MÁS DELGADO EN COLOR NEGRO. EN LA PARTE SUPERIOR E INFERIOR DEL CÍRCULO, SE OBSERVA UNA LÍNEA CURVA INCOMPLETA DE COLOR NEGRA, DE TRAZO DELGADO, SOBRE LA CUAL SE ENCUENTRAN ESCRITOS LOS TÉRMINOS AUTHORIZED RETAILER. EL FONDO DE LA ETIQUETA ES BLANCO. SE REIVINDICA EL CONJUNTO DESCRITO, A EXCEPCIÓN DE LOS TÉRMINOS DE USO COMÚN.

TRAMITANTE: BLANCO SANCHEZ ARGELIA - TERRERO DE WECK VERONICA - JOSE LUIS FERNANDEZ MACEIRA - MANUEL POLANCO FERNANDEZ

Insc. 2024-005865 del 25 DE JUNIO DE 2024

NOMBRE DE LA MARCA: GUUDCURE

SOLICITADA POR: H.S.A. HAIR STYLING APPLICATIONS S.P.A. Domicilio: via fratelli gabba n.5, milan País: ITALIA

EN CLASE: 35

DESCRIPCIÓN DE ETIQUETA: LA IMAGEN MUESTRA UN LOGOTIPO EN FONDO BLANCO QUE CONSISTE EN LA PALABRA ?GUUDCURE? EN COLOR VERDE OSCURO EN UNA FUENTE ESTILIZADA. LAS PRIMERAS CUATRO LETRAS, ?GUUD?, ESTÁN EN NEGRITA Y EN UN TONO MÁS OSCURO EN COMPARACIÓN CON LAS ÚLTIMAS CUATRO LETRAS, ?CURE?, QUE SON MÁS CLARAS Y NO ESTÁN EN NEGRITA. LA FUENTE UTILIZADA PARA ESTE LOGOTIPO ES MODERNA Y LIMPIA, TODAS LAS LETRAS ESTÁN EN MAYÚSCULAS. ESTE LOGOTIPO ESTÁ RELACIONADO CON LA SALUD O EL BIENESTAR DEBIDO AL USO DE LA PALABRA ?CURE? EN SU NOMBRE.

TRAMITANTE: CAROLA ISABEL BLANCO LANDAETA



Insc. 2024-006221 del 03 DE JULIO DE 2024

NOMBRE DE LA MARCA: SEGUROS MIRANDA

SOLICITADA POR: SEGUROS MIRANDA , C.A Domicilio: AV. FRANCISCO DE MIRANDA, C.C CENTRO PLAZA, TORRE D NIVEL P 8, 17, 21 OF UNICA, LOS PALOS GRANDES, CARACAS País: VENEZUELA

EN CLASE: 35

DESCRIPCIÓN DE ETIQUETA: SE EMPLEÓ LA COMBINACIÓN DE UNA LETRA S ENTRELAZADA CON LA LETRA M, SIMBOLIZANDO LAS INICIALES DEL NOMBRE DE SEGUROS MIRANDA, MANEJANDO LAS FIGURAS CON ESQUINAS REDONDEADAS PARA LA FORMACIÓN DE UN HEXAGANO. CONFORMADO POR LAS LETRAS (S) DE TONO AZUL CLARO Y (M) DE TONO AZUL OSCURO, CON EL FONDO BLANCO. NO SE REIVINDICAN LOS TÉRMINOS GENÉRICOS DESCRITOS (SEGUROS).

TRAMITANTE: ALBARRACIN ESCALANTE YENFRI EMILIO



Insc. 2024-006222 del 03 DE JULIO DE 2024

NOMBRE DE LA MARCA: SEGUROS MIRANDA

SOLICITADA POR: SEGUROS MIRANDA , C.A Domicilio: AV. FRANCISCO DE MIRANDA, C.C CENTRO PLAZA, TORRE D NIVEL P 8, 17, 21 OF UNICA, LOS PALOS GRANDES, CARACAS País: VENEZUELA

EN CLASE: 36

DESCRIPCIÓN DE ETIQUETA: SE EMPLEÓ LA COMBINACIÓN DE UNA LETRA S ENTRELAZADA CON LA LETRA M, SIMBOLIZANDO LAS INICIALES DEL NOMBRE DE SEGUROS MIRANDA, MANEJANDO LAS FIGURAS CON ESQUINAS REDONDEADAS PARA LA FORMACIÓN DE UN HEXAGANO. CONFORMADO POR LAS LETRAS (S) DE TONO AZUL CLARO Y (M) DE TONO AZUL OSCURO, CON EL FONDO BLANCO. NO SE REIVINDICAN LOS TÉRMINOS GENÉRICOS DESCRITOS (SEGUROS)".

TRAMITANTE: ALBARRACIN ESCALANTE YENFRI EMILIO



Insc. 2024-008292 del 06 DE SEPTIEMBRE DE 2024

NOMBRE DE LA MARCA: AGENCIA DE LOTERIA RODACADIZ

SOLICITADA POR: CALDERON DIAZ ROBERT DANIEL Domicilio: Lomas del Pinar Av. Guzman Blanco, 7ma Escalera Casa sin Numero, El Paraiso, Municipio Libertador , Caracas País: VENEZUELA

EN CLASE: 41

DESCRIPCIÓN DE ETIQUETA: EL LOGOTIPO TIENE FONDO NEGRO CUADRADO EL CUAL CONTIENE: UN CÍRCULO DE COLOR AGUA MARINA Y TIENE EN CIRCUNFERENCIA CON 18 ESTRELLAS BLANCAS, OTRO CIRCULO QUE CONTIENE LA PALABRA RODACADIZ DE COLOR AGUA MARINA CON UN FONDO AZUL CIELO, ESTE MISMO CIRCULO TIENE UNA MONTAÑA EN COLOR VERDE CON DOS DADOS, A) EL PRIMER DADO TIENE SEIS PUNTOS EN COLOR AGUA MARINA EN UN FONDO COLOR BLANCO. B) LA OTRA CARA UN PUNTO COLOR AGUA MARINA CON FONDO BLANCO, CUATRO PUNTOS EN COLOR AGUA MARINA EN FONDO VERDE 4) UN SEGUNDO DADO EN UNA CARA UN PUNTO AGUA MARINA Y FONDO BLANCO, CINCO PUNTOS COLOR AGUA MARINA CON EL FONDO VERDE, OTRA CARA UN PUNTO AGUA MARINA ENTRE FONDO BLANCO Y VERDE, DOS PUNTOS COLOR AGUA MARINA EN FONDO VERDE OTRA CARA CUATRO PUNTOS COLOR AGUA MARINA CON EL FONDO VERDE, TAMBIÉN SE OBSERVA LA PALABRA AGENCIA DE LOTERÍA (PALABRA GENÉRICA UTILIZADA POR TODAS LAS AGENCIAS DE LOTERÍA). ES DECIR, SE ESTÁ NEGANDO O IGNORANDO EL DERECHO O LA AUTORÍA DEL MISMO. ESCRITA EN COLOR BLANCO SOBRE EL FONDO VERDE DE LA MONTAÑA, A SU VEZ SE DIVISA A LO LEJOS LO QUE SE ASEMEJA A UN EDIFICIO EN COLOR VERDE.

TRAMITANTE: CALDERON DIAZ ROBERT DANIEL



Insc. 2024-009379 del 02 DE OCTUBRE DE 2024

NOMBRE DE LA MARCA: FARMAREBAJAS

SOLICITADA POR: FARMACIA ALTAMIRA NORTE, C.A. Domicilio: AV SAN JUAN BOSCO EDIF TEREKAY PISO PB LOCAL D URB ALTAMIRA NORTE CARACAS (CHACAO) MIRANDA ZONA POSTAL 1060 País: VENEZUELA

EN CLASE: 35



DESCRIPCIÓN DE ETIQUETA: CONSISTE EN UN DISEÑO EN EL CUAL SE LEE 'FARMAREBAJAS' (SIN TRADUCCIÓN) EN LETRAS MAYÚSCULAS; CON LA PARTICULARIDAD QUE LAS PRIMERAS CINCO LETRAS SON DE COLOR VERDE MILITAR Y DE TRAZO GRUESO, MIENTRAS QUE EL RESTO SON DE COLOR VERDE Y TRAZO FINO. AL LADO IZQUIERDO DEL TEXTO HAY UN DISEÑO EN EL CUAL SE OBSERVA UN ROMBO; CON LA PARTICULARIDAD QUE LAS PUNTAS DERECHA E INFERIOR SON REDONDEADAS. EL ROMBO ESTÁ DIVIDIDO EN CUATRO PARTES, DADAS POR EL EJE VERTICAL Y HORIZONTAL, LAS CUALES SON DE DIFERENTE TONALIDAD DE VERDE; LA PARTE SUPERIOR DERECHA ES DE COLOR VERDE, LA INFERIOR DERECHA ES VERDE MANZANA, LA INFERIOR IZQUIERDA ES VERDE MILITAR Y LA SUPERIOR IZQUIERDA ES VERDE PASTO. EN EL CENTRO DEL ROMBO HAY UNA CRUZ SOLIDA DE COLOR BLANCO Y TRAZO GRUESO. POR ENCIMA DEL LATERAL SUPERIOR DERECHO (DEL ROMBO) SE EXTIENDE UN TRIÁNGULO SOLIDO DE COLOR OCRE, CON LA PUNTA SUPERIOR DERECHA REDONDEADA; CON LA PARTICULARIDAD QUE PRÓXIMO A LA PUNTA REDONDEADA, (SOBRE EL TRIÁNGULO), HAY UN CÍRCULO SÓLIDO DE COLOR BLANCO. SE REIVINDICA EL CONJUNTO ANTERIORMENTE DESCRITO Y LOS COLORES ANTES MENCIONADOS. NO SE REIVINDICA POR SEPARADO LOS TÉRMINOS GENÉRICOS Y/O ALUSIVOS AL SERVICIO, TALES COMO 'FARMA' Y 'REBAJAS', PERO SI EN SU CONJUNTO Y SEGÚN LO DISPUESTO EN LA IMAGEN.

TRAMITANTE: ARROYO HERNANDEZ, EDUARDO ANTONIO

Insc. 2024-009380 del 02 DE OCTUBRE DE 2024

SOLICITADA POR: FARMACIA ALTAMIRA NORTE, C.A. Domicilio: AV SAN JUAN BOSCO EDIF TEREKAY PISO PB LOCAL D URB ALTAMIRA NORTE CARACAS (CHACAO) MIRANDA ZONA POSTAL 1060 País: VENEZUELA

EN CLASE: 35

DESCRIPCIÓN DE ETIQUETA: CONSISTE EN UN DISEÑO EN EL CUAL SE OBSERVA UN ROMBO; CON LA PARTICULARIDAD QUE LAS PUNTAS DERECHA E INFERIOR SON REDONDEADAS. EL ROMBO ESTÁ DIVIDIDO EN CUATRO PARTES, DADAS POR EL EJE VERTICAL Y HORIZONTAL, LAS CUALES SON DE DIFERENTE TONALIDAD DE VERDE; LA PARTE SUPERIOR DERECHA ES DE COLOR VERDE, LA INFERIOR DERECHA ES VERDE MANZANA, LA INFERIOR IZQUIERDA ES VERDE MILITAR Y LA SUPERIOR IZQUIERDA ES VERDE PASTO. EN EL CENTRO DEL ROMBO HAY UNA CRUZ SÓLIDA DE COLOR BLANCO Y TRAZO GRUESO. POR ENCIMA DEL LATERAL SUPERIOR DERECHO (DEL ROMBO) SE EXTIENDE UN TRIÁNGULO SÓLIDO DE COLOR OCRE, CON LA PUNTA SUPERIOR DERECHA REDONDEADA; CON LA PARTICULARIDAD QUE PRÓXIMO A LA PUNTA REDONDEADA, (SOBRE EL TRIÁNGULO), HAY UN CÍRCULO SÓLIDO DE COLOR BLANCO. SE REIVINDICA EL CONJUNTO ANTERIORMENTE DESCRITO Y LOS COLORES ANTES MENCIONADOS.

TRAMITANTE: ARROYO HERNANDEZ, EDUARDO ANTONIO



Insc. 2024-009670 del 11 DE OCTUBRE DE 2024

NOMBRE DE LA MARCA: LOS PROTECTORES VIGILANTES PRIVADOS

SOLICITADA POR: LOS PROTECTORES, C.A. Domicilio: AV SUR 15 EDIFICIO JUAN CARLOS PISO 1 OFICINA 5 LA CANDELARIA País: VENEZUELA

EN CLASE: 45

DESCRIPCIÓN DE ETIQUETA: SE DISTINGUE DENTRO DE UN CIRCULO DE BORDE MARRÓN EL



CERROJO DE UNA CAJA FUERTE, DONDE SE OBSERVAN LOS NÚMEROS QUE PERMITEN LAS DIFERENTES COMBINACIONES, ALREDEDOR DEL CERROJO EN LA PARTE SUPERIOR SE LEE LA FRASE "LOS PROTECTORES" EN MAYÚSCULA SOSTENIDA EN COLOR MARRÓN Y EN LA PARTE INFERIOR LA FRASE "VIGILANTES PRIVADOS" EN MAYÚSCULA SOSTENIDA EN COLOR MARRÓN ENTRE CADA FRASE SE OBSERVA UN PUNTO MARRÓN QUE SE UBICA JUSTO EN EL MEDIO DEL CIRCULO UNO A CADA EXTREMO (DERECHO E IZQUIERDO). NO SE REINVIDICAN LAS PALABRAS VIGILANTES PRIVADOS, QUE SON DE USO COMÚN Y COTIDIANO PERO FORMAN PARTE DEL LOGO E IMAGEN DE LA EMPRESA

TRAMITANTE: ENRY ANTONIO MELENDEZ DIAZ

Insc. 2024-010478 del 29 DE OCTUBRE DE 2024

NOMBRE DE LA MARCA: V VALUTA CASA DE CAMBIO

SOLICITADA POR: HENRIQUEZ JIMENEZ CARLOS DANIEL Domicilio: Maracaibo sector El Milagro

País: VENEZUELA



EN CLASE: 36

DESCRIPCIÓN DE ETIQUETA: CONSISTE EN UNA LETRA V, ESCRITA EN TRAZO GRUESO, CON LA PARTICULARIDAD DE QUE EN DOS DE SUS BORDES HAY DOS TRAZOS DE LINEAS PERPENDICULARES Y DEBAJO DE LA MISMA ESTA ESCRITO EN FORMA Y LETRA CARACTERISTICAS LAS PALABRAS VALUTA CASA DE CAMBIO. NO SE REIVINDICAN LOS TÉRMINOS GENERICOS PRESENTES EN EL SIGNO (CASA DE CAMBIO)

TRAMITANTE: LOMBARDI NORMA CRISTINA - VILORIA HERRERA ANAHI FRANCISCA

Insc. 2024-011162 del 18 DE NOVIEMBRE DE 2024

SOLICITADA POR: HYDRAFACIAL LLC Domicilio: 2165 E. Spring Street Long Beach, California 90806.

País: ESTADOS UNIDOS DE AMÉRICA

HYDRAFACIAL

EN CLASE: 41

TRAMITANTE: CARLOS VALEDON HURTADO - LEOPOLDO MARQUEZ LEFELD - TERRERO PLANCHART MARIA ELENA - FLAVIA AMOROSO DE SENA - NAZARETH DJENANIAN DERTOROSSIAN

Insc. 2024-011509 del 28 DE NOVIEMBRE DE 2024

SOLICITADA POR: MAN ENERGY SOLUTIONS SE Domicilio: Stadtbachstrasse 1, 86153 Augsburg.

País: ALEMANIA

Everlence

EN CLASE: 36

TRAMITANTE: MARIA ALEJANDRA CASTILLO GONZALEZ

Insc. 2024-011510 del 28 DE NOVIEMBRE DE 2024

SOLICITADA POR: MAN ENERGY SOLUTIONS SE Domicilio: Stadtbachstrasse 1, 86153 Augsburg.

País: ALEMANIA

Everlence

EN CLASE: 37

TRAMITANTE: MARIA ALEJANDRA CASTILLO GONZALEZ

Insc. 2024-011512 del 28 DE NOVIEMBRE DE 2024**SOLICITADA POR:** MAN ENERGY SOLUTIONS SE Domicilio: Stadtbachstrasse 1, 86153 Augsburg.

País: ALEMANIA

Everlence

EN CLASE: 41**TRAMITANTE:** MARIA ALEJANDRA CASTILLO GONZALEZ**Insc. 2024-011513 del 28 DE NOVIEMBRE DE 2024****SOLICITADA POR:** MAN ENERGY SOLUTIONS SE Domicilio: Stadtbachstrasse 1, 86153 Augsburg.

País: ALEMANIA

Everlence

EN CLASE: 42**TRAMITANTE:** MARIA ALEJANDRA CASTILLO GONZALEZ**Insc. 2024-011609 del 02 DE DICIEMBRE DE 2024****NOMBRE DE LA MARCA:** EMG ESTUDIO**SOLICITADA POR:** EMG GRUPO CREATIVO, C.A. Domicilio: CALLE NAIGUATA, QTA DOÑA JUSTA, URB. EL PEDREGAL, CARACAS (CHACAO) País: VENEZUELA**EN CLASE:** 42

DESCRIPCIÓN DE ETIQUETA: CONSISTE EN UNA ETIQUETA SOBRE UN FONDO BLANCO CONFORMADA POR UN UNA FIGURA GEOMÉTRICA RECTANGULAR EN FORMA HORIZONTAL DE COLOR VERDE CORTADA PARCIALMENTE EL TRAMO INFERIOR EN LA PARTE CENTRAL. DENTRO DE ESA FIGURA SOBRE UN FONDO BLANCO SE REPRODUCEN LAS LETRAS EMG EN COLOR VERDE EN TIPO DE LETRA DE MOLDE DE TRAZOS GRUESOS SEPARADAS UNA DE LAS OTRAS. EN LA PARTE INFERIOR DE LA ETIQUETA EN MENOR TAMAÑO SE REPRODUCE EN COLOR VERDE LA PALABRA ESTUDIO, TAMBIÉN EN LETRA DE MOLDE DE TRAZOS DELGADOS. NO SE REIVINDICA LA PALABRA ESTUDIO SE REIVINDICAN LOS COLORES, DISEÑOS Y FORMAS.

TRAMITANTE: VANESSA CASTILLO SWITZER**Insc. 2024-012175 del 16 DE DICIEMBRE DE 2024****NOMBRE DE LA MARCA:** REBOUND FIT**SOLICITADA POR:** CORPORACION URLUPECA, C.A. Domicilio: AV. La Costanera Edif. Frente al Mar Piso Torre G, Apto PB, Conjunto Residencial frente al Mar, La Llanada Macuto, Vargas País: VENEZUELA**EN CLASE:** 41

DESCRIPCIÓN DE ETIQUETA: LOGO FONDO BLANCO CON LETRAS NEGRAS, LA PALABRA REBOUND Y EN LA PARTE DE ABAJO LA PALABRA FIT, EN LA PALABRA REBOUND LAS LETRA O Y U SE ENCUENTRAN DENTRO DE UN INFINITO QUE UNE LA PALABRA

TRAMITANTE: EDGAR ADOLFO URDANETA PERNIA**Insc. 2025-000052 del 06 DE ENERO DE 2025****NOMBRE DE LA MARCA:** O**SOLICITADA POR:** TP-LINK SYSTEMS INC. Domicilio: 10 Mauchly, Irvine, CA 92618, U.S.A País: ESTADOS UNIDOS DE AMÉRICA**EN CLASE:** 42

DESCRIPCIÓN DE ETIQUETA: LA ETIQUETA TIENE COMO ELEMENTO PRINCIPAL LA LETRA "E", CENTRADA, MAYÚSCULA, TIPO MOLDE, DE COLOR NEGRO, DE TRAZO GRUESO. LA MENCIONADA LETRA "E", SE DEGRADA EN SU PARTE IZQUIERDA A TRAVÉS DE VARIAS LÍNEAS SEPARADAS DE FORMA PROGRESIVA Y ASCENDENTE, SIENDO ESTAS DE VARIOS TAMAÑOS, Y, DE COLOR NEGRO. TODO EL CONJUNTO ANTERIORMENTE DESCRITO SE ENCUENTRA SOBRE UN FONDO DE COLOR BLANCO. SE REIVINDICA EL CONJUNTO ANTERIORMENTE DESCRITO, Y LA COMBINACIÓN DE COLORES SEGÚN SE DESCRIBE. LA COMBINACIÓN DE COLORES SE HA HECHO EN CUMPLIMIENTO DEL AVISO OFICIAL S/N EMANADO DEL REGISTRO DE LA PROPIEDAD INTELECTUAL FECHADO 18 DE NOVIEMBRE DE 1996.

TRAMITANTE: MOREAU AYMARD JACQUELINE J. - GONZALEZ BENOIT ANA CAROLINA - GARCIA BARRETO YISMAR - BARRIOS MARIA FERNANDA

Insc. 2025-000336 del 13 DE ENERO DE 2025

SOLICITADA POR: MAN ENERGY SOLUTIONS SE Domicilio: Stadtbachstrasse 1, 86153 Augsburg. País: ALEMANIA

EN CLASE: 35

DESCRIPCIÓN DE ETIQUETA: EL SIGNO PRESENTADO CONSISTE EN UN DISEÑO GRÁFICO MINIMALISTA QUE REPRESENTA UNA FIGURA ESTILIZADA QUE ASEMEJA A LA LETRA E. EL TRAZO ES GRUESO, UNIFORME EN COLOR NEGRO Y CON CURVAS SUAVES Y ÁNGULOS DEFINIDOS. LA FIGURA COMBINA ELEMENTOS GEOMÉTRICOS CON LÍNEAS RECTAS Y CURVAS. EL DISEÑO ESTÁ COMPUESTO POR UNA FORMA ABSTRACTA QUE SE ASEMEJA A LA LETRA E Y SE REIVINDICA EL SIGNO EN SU CONJUNTO, INCLUYENDO LA ESTILIZACIÓN DE LA LETRA Y LA UNIFORMIDAD DE SUS TRAZOS, COMO ELEMENTOS DISTINTIVOS DEL DISEÑO GRÁFICO. NO SE REIVINDICAN TÉRMINOS O REPRESENTACIONES GENÉRICAS O DESCRIPTIVAS DE FORMA AISLADA.

TRAMITANTE: MARIA ALEJANDRA CASTILLO GONZALEZ

Insc. 2025-000337 del 13 DE ENERO DE 2025

SOLICITADA POR: MAN ENERGY SOLUTIONS SE Domicilio: Stadtbachstrasse 1, 86153 Augsburg. País: ALEMANIA

EN CLASE: 36

DESCRIPCIÓN DE ETIQUETA: EL SIGNO PRESENTADO CONSISTE EN UN DISEÑO GRÁFICO MINIMALISTA QUE REPRESENTA UNA FIGURA ESTILIZADA QUE ASEMEJA A LA LETRA E. EL TRAZO ES GRUESO, UNIFORME EN COLOR NEGRO Y CON CURVAS SUAVES Y ÁNGULOS DEFINIDOS. LA FIGURA COMBINA ELEMENTOS GEOMÉTRICOS CON LÍNEAS RECTAS Y CURVAS. EL DISEÑO ESTÁ COMPUESTO POR UNA FORMA ABSTRACTA QUE SE ASEMEJA A LA LETRA E Y SE REIVINDICA EL SIGNO EN SU CONJUNTO, INCLUYENDO LA ESTILIZACIÓN DE LA LETRA Y LA UNIFORMIDAD DE SUS TRAZOS, COMO ELEMENTOS DISTINTIVOS DEL DISEÑO GRÁFICO. NO SE REIVINDICAN TÉRMINOS O REPRESENTACIONES GENÉRICAS O DESCRIPTIVAS DE FORMA AISLADA.

TRAMITANTE: MARIA ALEJANDRA CASTILLO GONZALEZ

Insc. 2025-000338 del 13 DE ENERO DE 2025

SOLICITADA POR: MAN ENERGY SOLUTIONS SE Domicilio: Stadtbachstrasse 1, 86153 Augsburg.
País: ALEMANIA

EN CLASE: 37

DESCRIPCIÓN DE ETIQUETA: EL SIGNO PRESENTADO CONSISTE EN UN DISEÑO GRÁFICO MINIMALISTA QUE REPRESENTA UNA FIGURA ESTILIZADA QUE ASEMEJA A LA LETRA E. EL TRAZO ES GRUESO, UNIFORME EN COLOR NEGRO Y CON CURVAS SUAVES Y ÁNGULOS DEFINIDOS. LA FIGURA COMBINA ELEMENTOS GEOMÉTRICOS CON LÍNEAS RECTAS Y CURVAS. EL DISEÑO ESTÁ COMPUESTO POR UNA FORMA ABSTRACTA QUE SE ASEMEJA A LA LETRA E SE REIVINDICA EL SIGNO EN SU CONJUNTO, INCLUYENDO LA ESTILIZACIÓN DE LA LETRA Y LA UNIFORMIDAD DE SUS TRAZOS, COMO ELEMENTOS DISTINTIVOS DEL DISEÑO GRÁFICO. NO SE REIVINDICAN TÉRMINOS O REPRESENTACIONES GENÉRICAS O DESCRIPTIVAS DE FORMA AISLADA.

TRAMITANTE: MARIA ALEJANDRA CASTILLO GONZALEZ

E

Insc. 2025-000339 del 13 DE ENERO DE 2025

SOLICITADA POR: MAN ENERGY SOLUTIONS SE Domicilio: Stadtbachstrasse 1, 86153 Augsburg.
País: ALEMANIA

EN CLASE: 40

DESCRIPCIÓN DE ETIQUETA: EL SIGNO PRESENTADO CONSISTE EN UN DISEÑO GRÁFICO MINIMALISTA QUE REPRESENTA UNA FIGURA ESTILIZADA QUE ASEMEJA A LA LETRA E. EL TRAZO ES GRUESO, UNIFORME EN COLOR NEGRO Y CON CURVAS SUAVES Y ÁNGULOS DEFINIDOS. LA FIGURA COMBINA ELEMENTOS GEOMÉTRICOS CON LÍNEAS RECTAS Y CURVAS. EL DISEÑO ESTÁ COMPUESTO POR UNA FORMA ABSTRACTA QUE SE ASEMEJA A LA LETRA E SE REIVINDICA EL SIGNO EN SU CONJUNTO, INCLUYENDO LA ESTILIZACIÓN DE LA LETRA Y LA UNIFORMIDAD DE SUS TRAZOS, COMO ELEMENTOS DISTINTIVOS DEL DISEÑO GRÁFICO. NO SE REIVINDICAN TÉRMINOS O REPRESENTACIONES GENÉRICAS O DESCRIPTIVAS DE FORMA AISLADA.

TRAMITANTE: MARIA ALEJANDRA CASTILLO GONZALEZ

E

Insc. 2025-000340 del 13 DE ENERO DE 2025

SOLICITADA POR: MAN ENERGY SOLUTIONS SE Domicilio: Stadtbachstrasse 1, 86153 Augsburg.
País: ALEMANIA

EN CLASE: 41

DESCRIPCIÓN DE ETIQUETA: EL SIGNO PRESENTADO CONSISTE EN UN DISEÑO GRÁFICO MINIMALISTA QUE REPRESENTA UNA FIGURA ESTILIZADA QUE ASEMEJA A LA LETRA E. EL TRAZO ES GRUESO, UNIFORME EN COLOR NEGRO Y CON CURVAS SUAVES Y ÁNGULOS DEFINIDOS. LA FIGURA COMBINA ELEMENTOS GEOMÉTRICOS CON LÍNEAS RECTAS Y CURVAS. EL DISEÑO ESTÁ COMPUESTO POR UNA FORMA ABSTRACTA QUE SE ASEMEJA A LA LETRA E SE REIVINDICA EL SIGNO EN SU CONJUNTO, INCLUYENDO LA ESTILIZACIÓN DE LA LETRA Y LA UNIFORMIDAD DE SUS TRAZOS, COMO ELEMENTOS DISTINTIVOS DEL DISEÑO GRÁFICO. NO SE REIVINDICAN TÉRMINOS O REPRESENTACIONES GENÉRICAS O DESCRIPTIVAS DE FORMA AISLADA.

TRAMITANTE: MARIA ALEJANDRA CASTILLO GONZALEZ

E

Insc. 2025-000341 del 13 DE ENERO DE 2025

SOLICITADA POR: MAN ENERGY SOLUTIONS SE Domicilio: Stadtbachstrasse 1, 86153 Augsburg.
País: ALEMANIA

EN CLASE: 42

DESCRIPCIÓN DE ETIQUETA: EL SIGNO PRESENTADO CONSISTE EN UN DISEÑO GRÁFICO MINIMALISTA QUE REPRESENTA UNA FIGURA ESTILIZADA QUE ASEMEJA A LA LETRA E. EL TRAZO ES GRUESO, UNIFORME EN COLOR NEGRO Y CON CURVAS SUAVES Y ÁNGULOS DEFINIDOS. LA FIGURA COMBINA ELEMENTOS GEOMÉTRICOS CON LÍNEAS RECTAS Y CURVAS. EL DISEÑO ESTÁ COMPUESTO POR UNA FORMA ABSTRACTA QUE SE ASEMEJA A LA LETRA E SE REIVINDICA EL SIGNO EN SU CONJUNTO, INCLUYENDO LA ESTILIZACIÓN DE LA LETRA Y LA UNIFORMIDAD DE SUS TRAZOS, COMO ELEMENTOS DISTINTIVOS DEL DISEÑO GRÁFICO. NO SE REIVINDICAN TÉRMINOS O REPRESENTACIONES GENÉRICAS O DESCRIPTIVAS DE FORMA AISLADA.

TRAMITANTE: MARIA ALEJANDRA CASTILLO GONZALEZ

E

Insc. 2025-000401 del 15 DE ENERO DE 2025

NOMBRE DE LA MARCA: C CASHEA

SOLICITADA POR: CASHEA TECH, S.A. Domicilio: Ciudad de Panamá País: PANAMÁ

EN CLASE: 39

DESCRIPCIÓN DE ETIQUETA: CONSISTE EN UNA ETIQUETA RECTANGULAR DE FONDO COLOR BLANCO DONDE SE LEE LA PALABRA DE FANTASÍA CASHEA (PARTE DEL NOMBRE DE MI MANDANTE), ESCRITA EN LETRA DE MOLDE CARACTERÍSTICA, MINÚSCULAS, DE TRAZO GRUESO, DE COLOR NEGRO. A LA IZQUIERDA DE ESTA PALABRA SE OBSERVA UN CUADRADO, CON ESQUINAS REDONDEADAS, DE COLOR AMARILLO, QUE CONTIENE EN SU CENTRO, UNA FIGURA DE TRAZO GRUESO DE COLOR NEGRO QUE SIMULA SER UNA LETRA (C) PERO INCLINADA LIGERAMENTE HACIA ARRIBA. SE REIVINDICA EL CONJUNTO DESCRITO CON SUS COLORES.

TRAMITANTE: ZAMORA ARCAJA EZEQUIEL IGNACIO FRANCISCO

**Insc. 2025-000403 del 15 DE ENERO DE 2025**

NOMBRE DE LA MARCA: #CASHÉALO

SOLICITADA POR: CASHEA TECH, S.A. Domicilio: Ciudad de Panamá País: PANAMÁ

EN CLASE: 36

DESCRIPCIÓN DE ETIQUETA: CONSISTE EN UNA ETIQUETA CUADRADA DE FONDO COLOR AMARILLO EN LA QUE SE LEE LA PALABRA DE FANTASÍA CASHÉALO, ESCRITA EN LETRA MOLDE, CARACTERÍSTICA, MINÚSCULAS, DE TRAZO GRUESO, DE COLOR NEGRO, DONDE LA PRIMERA LETRA C ES DE MAYOR TAMAÑO. DELANTE DE LA PALABRA DESCRITA SE OBSERVA EL SÍMBOLO DE HASHTAG, DE TRAZO GRUESO, DE COLOR NEGRO. SE REIVINDICA EL CONJUNTO DESCRITO CON SUS COLORES.

TRAMITANTE: ZAMORA ARCAJA EZEQUIEL IGNACIO FRANCISCO



Insc. 2025-000405 del 15 DE ENERO DE 2025**SOLICITADA POR:** CASHEA TECH, S.A. Domicilio: Ciudad de Panamá País: PANAMÁ**CASHEAR****EN CLASE:** 36**TRAMITANTE:** ZAMORA ARCAYA EZEQUIEL IGNACIO FRANCISCO

Insc. 2025-000420 del 15 DE ENERO DE 2025**SOLICITADA POR:** BeiGene Switzerland GmbH Domicilio: Aeschengraben 27, 4051 Basel, Suiza. País: SUIZA**BEONE MEDICINES****EN CLASE:** 35**TRAMITANTE:** LUIS MANUEL RUIZ TORRES - GUTIERREZ RODRIGUEZ JOSE - ISABEL MANRIQUE ROJAS - LLANES FERNANDEZ NATHALIE ALEJANDRA

Insc. 2025-000421 del 15 DE ENERO DE 2025**SOLICITADA POR:** BeiGene Switzerland GmbH Domicilio: Aeschengraben 27, 4051 Basel, Suiza. País: SUIZA**BEONE MEDICINES****EN CLASE:** 40**TRAMITANTE:** LUIS MANUEL RUIZ TORRES - GUTIERREZ RODRIGUEZ JOSE - ISABEL MANRIQUE ROJAS - LLANES FERNANDEZ NATHALIE ALEJANDRA

Insc. 2025-000422 del 15 DE ENERO DE 2025**SOLICITADA POR:** BeiGene Switzerland GmbH Domicilio: Aeschengraben 27, 4051 Basel, Suiza. País: SUIZA**BEONE MEDICINES****EN CLASE:** 42**TRAMITANTE:** LUIS MANUEL RUIZ TORRES - GUTIERREZ RODRIGUEZ JOSE - ISABEL MANRIQUE ROJAS - LLANES FERNANDEZ NATHALIE ALEJANDRA

Insc. 2025-000423 del 15 DE ENERO DE 2025**SOLICITADA POR:** BeiGene Switzerland GmbH Domicilio: Aeschengraben 27, 4051 Basel, Suiza. País: SUIZA**BEONE MEDICINES****EN CLASE:** 44**TRAMITANTE:** LUIS MANUEL RUIZ TORRES - GUTIERREZ RODRIGUEZ JOSE - ISABEL MANRIQUE ROJAS - LLANES FERNANDEZ NATHALIE ALEJANDRA

Insc. 2025-000424 del 15 DE ENERO DE 2025**SOLICITADA POR:** BeiGene Switzerland GmbH Domicilio: Aeschengraben 27, 4051 Basel, Suiza. País: SUIZA**BEONE****EN CLASE:** 40**TRAMITANTE:** LUIS MANUEL RUIZ TORRES - GUTIERREZ RODRIGUEZ JOSE - ISABEL MANRIQUE ROJAS - LLANES FERNANDEZ NATHALIE ALEJANDRA

Insc. 2025-000425 del 15 DE ENERO DE 2025**SOLICITADA POR:** BeiGene Switzerland GmbH Domicilio: Aeschengraben 27, 4051 Basel, Suiza. País: SUIZA**BEONE**

EN CLASE: 42**TRAMITANTE:** LUIS MANUEL RUIZ TORRES - GUTIERREZ RODRIGUEZ JOSE - ISABEL MANRIQUE ROJAS - LLANES FERNANDEZ NATHALIE ALEJANDRA**Insc. 2025-000426 del 15 DE ENERO DE 2025****SOLICITADA POR:** BeiGene Switzerland GmbH Domicilio: Aeschengraben 27, 4051 Basel, Suiza. País: SUIZA**BEONE****EN CLASE:** 44**TRAMITANTE:** LUIS MANUEL RUIZ TORRES - GUTIERREZ RODRIGUEZ JOSE - ISABEL MANRIQUE ROJAS - LLANES FERNANDEZ NATHALIE ALEJANDRA**Insc. 2025-000428 del 15 DE ENERO DE 2025****NOMBRE DE LA MARCA:** BEONE**SOLICITADA POR:** BeiGene Switzerland GmbH Domicilio: Aeschengraben 27, 4051 Basel, Suiza. País: SUIZA**EN CLASE:** 35

DESCRIPCIÓN DE ETIQUETA: EL SIGNO QUE SE PRESENTA A CONTINUACIÓN SE ENCUENTRA CONFORMADO POR LA PALABRA DE FANTASÍA «BEONE», LA CUAL, NO POSEE TRADUCCIÓN ALGUNA AL IDIOMA CASTELLANO NI TIENE UN SIGNIFICADO ESPECÍFICO Y, EN SU CONJUNTO, NO TIENE NINGÚN SIGNIFICADO EN EL COMERCIO O LA INDUSTRIA PERTINENTE O APLICADA A LOS PRODUCTOS ENUMERADOS EN LA SOLICITUD. LA PALABRA SE ENCUENTRA ESCRITA EN LETRAS MINÚSCULAS, A EXCEPCIÓN DE LAS LETRAS «B» Y «O», LAS CUALES, ESTÁN ESCRITAS EN MAYÚSCULAS, DE MOLDE, DE COLOR NEGRO LAS LETRAS «B» Y PRIMERA «E» Y DE COLOR GRIS LAS LETRAS «O», «N» Y SEGUNDA «E», DE TRAZOS GRUESOS, CON UNA TIPOGRAFÍA ESPECIAL, POSICIONADA DE FORMA HORIZONTAL, SOBRE UN FONDO DE COLOR BLANCO. LA FRANJA HORIZONTAL CENTRAL DE LA SEGUNDA «E», ES DE COLOR NEGRO Y ESTÁ POSICIONADA, LIGERAMENTE, DIAGONAL. DEL LADO IZQUIERDO DE LA PALABRA, SE PUEDE APRECIAR UN LOGO CONFORMADO POR UN CUADRADO DE COLOR GRIS, DE CUYAS ESQUINAS SALEN TRAZOS CURVOS DE COLOR BLANCO, DIRECCIONADOS HACIA EL CENTRO DEL CUADRADO, EN DONDE SE ENCUENTRA UNA ESTRELLA DE CUATRO PUNTAS DE COLOR BLANCO. SE REIVINDICA EL CONJUNTO DESCRITO EN SU TOTALIDAD SIN REIVINDICAR NINGÚN ELEMENTO QUE, DE FORMA AISLADA, PUEDA SER CONSIDERADO GENÉRICO O DESCRIPTIVO EN LA CLASE SOLICITADA.

TRAMITANTE: LUIS MANUEL RUIZ TORRES - GUTIERREZ RODRIGUEZ JOSE - ISABEL MANRIQUE ROJAS - LLANES FERNANDEZ NATHALIE ALEJANDRA**Insc. 2025-000429 del 15 DE ENERO DE 2025****NOMBRE DE LA MARCA:** BEONE**SOLICITADA POR:** BeiGene Switzerland GmbH Domicilio: Aeschengraben 27, 4051 Basel, Suiza. País: SUIZA**EN CLASE:** 40

DESCRIPCIÓN DE ETIQUETA: EL SIGNO QUE SE PRESENTA A CONTINUACIÓN SE ENCUENTRA CONFORMADO POR LA PALABRA DE FANTASÍA «BEONE», LA CUAL, NO POSEE TRADUCCIÓN

ALGUNA AL IDIOMA CASTELLANO NI TIENE UN SIGNIFICADO ESPECÍFICO Y, EN SU CONJUNTO, NO TIENE NINGÚN SIGNIFICADO EN EL COMERCIO O LA INDUSTRIA PERTINENTE O APLICADA A LOS PRODUCTOS ENUMERADOS EN LA SOLICITUD. LA PALABRA SE ENCUENTRA ESCRITA EN LETRAS MINÚSCULAS, A EXCEPCIÓN DE LAS LETRAS «B» Y «O», LAS CUALES, ESTÁN ESCRITAS EN MAYÚSCULAS, DE MOLDE, DE COLOR NEGRO LAS LETRAS «B» Y PRIMERA «E» Y DE COLOR GRIS LAS LETRAS «O», «N» Y SEGUNDA «E», DE TRAZOS GRUESOS, CON UNA TIPOGRAFÍA ESPECIAL, POSICIONADA DE FORMA HORIZONTAL, SOBRE UN FONDO DE COLOR BLANCO. LA FRANJA HORIZONTAL CENTRAL DE LA SEGUNDA «E», ES DE COLOR NEGRO Y ESTÁ POSICIONADA, LIGERAMENTE, DIAGONAL. DEL LADO IZQUIERDO DE LA PALABRA, SE PUEDE APRECIAR UN LOGO CONFORMADO POR UN CUADRADO DE COLOR GRIS, DE CUYAS ESQUINAS SALEN TRAZOS CURVOS DE COLOR BLANCO, DIRECCIONADOS HACIA EL CENTRO DEL CUADRADO, EN DONDE SE ENCUENTRA UNA ESTRELLA DE CUATRO PUNTAS DE COLOR BLANCO. SE REIVINDICA EL CONJUNTO DESCRITO EN SU TOTALIDAD SIN REIVINDICAR NINGÚN ELEMENTO QUE, DE FORMA AISLADA, PUEDA SER CONSIDERADO GENÉRICO O DESCRIPTIVO EN LA CLASE SOLICITADA.

TRAMITANTE: LUIS MANUEL RUIZ TORRES - GUTIERREZ RODRIGUEZ JOSE - ISABEL MANRIQUE ROJAS - LLANES FERNANDEZ NATHALIE ALEJANDRA

Insc. 2025-000430 del 15 DE ENERO DE 2025

NOMBRE DE LA MARCA: BEONE

SOLICITADA POR: BeiGene Switzerland GmbH Domicilio: Aeschengraben 27, 4051 Basel, Suiza. País: SUIZA

EN CLASE: 42

DESCRIPCIÓN DE ETIQUETA: EL SIGNO QUE SE PRESENTA A CONTINUACIÓN SE ENCUENTRA CONFORMADO POR LA PALABRA DE FANTASÍA «BEONE», LA CUAL, NO POSEE TRADUCCIÓN ALGUNA AL IDIOMA CASTELLANO NI TIENE UN SIGNIFICADO ESPECÍFICO Y, EN SU CONJUNTO, NO TIENE NINGÚN SIGNIFICADO EN EL COMERCIO O LA INDUSTRIA PERTINENTE O APLICADA A LOS PRODUCTOS ENUMERADOS EN LA SOLICITUD. LA PALABRA SE ENCUENTRA ESCRITA EN LETRAS MINÚSCULAS, A EXCEPCIÓN DE LAS LETRAS «B» Y «O», LAS CUALES, ESTÁN ESCRITAS EN MAYÚSCULAS, DE MOLDE, DE COLOR NEGRO LAS LETRAS «B» Y PRIMERA «E» Y DE COLOR GRIS LAS LETRAS «O», «N» Y SEGUNDA «E», DE TRAZOS GRUESOS, CON UNA TIPOGRAFÍA ESPECIAL, POSICIONADA DE FORMA HORIZONTAL, SOBRE UN FONDO DE COLOR BLANCO. LA FRANJA HORIZONTAL CENTRAL DE LA SEGUNDA «E», ES DE COLOR NEGRO Y ESTÁ POSICIONADA, LIGERAMENTE, DIAGONAL. DEL LADO IZQUIERDO DE LA PALABRA, SE PUEDE APRECIAR UN LOGO CONFORMADO POR UN CUADRADO DE COLOR GRIS, DE CUYAS ESQUINAS SALEN TRAZOS CURVOS DE COLOR BLANCO, DIRECCIONADOS HACIA EL CENTRO DEL CUADRADO, EN DONDE SE ENCUENTRA UNA ESTRELLA DE CUATRO PUNTAS DE COLOR BLANCO. SE REIVINDICA EL CONJUNTO DESCRITO EN SU TOTALIDAD SIN REIVINDICAR NINGÚN ELEMENTO QUE, DE FORMA AISLADA, PUEDA SER CONSIDERADO GENÉRICO O DESCRIPTIVO EN LA CLASE SOLICITADA.

TRAMITANTE: LUIS MANUEL RUIZ TORRES - GUTIERREZ RODRIGUEZ JOSE - ISABEL MANRIQUE ROJAS - LLANES FERNANDEZ NATHALIE ALEJANDRA



Insc. 2025-000431 del 15 DE ENERO DE 2025

NOMBRE DE LA MARCA: BEONE

SOLICITADA POR: BeiGene Switzerland GmbH Domicilio: Aeschengraben 27, 4051 Basel, Suiza. País: SUIZA



EN CLASE: 44

DESCRIPCIÓN DE ETIQUETA: EL SIGNO QUE SE PRESENTA A CONTINUACIÓN SE ENCUENTRA CONFORMADO POR LA PALABRA DE FANTASÍA «BEONE», LA CUAL, NO POSEE TRADUCCIÓN ALGUNA AL IDIOMA CASTELLANO NI TIENE UN SIGNIFICADO ESPECÍFICO Y, EN SU CONJUNTO, NO TIENE NINGÚN SIGNIFICADO EN EL COMERCIO O LA INDUSTRIA PERTINENTE O APLICADA A LOS PRODUCTOS ENUMERADOS EN LA SOLICITUD. LA PALABRA SE ENCUENTRA ESCRITA EN LETRAS MINÚSCULAS, A EXCEPCIÓN DE LAS LETRAS «B» Y «O», LAS CUALES, ESTÁN ESCRITAS EN MAYÚSCULAS, DE MOLDE, DE COLOR NEGRO LAS LETRAS «B» Y PRIMERA «E» Y DE COLOR GRIS LAS LETRAS «O», «N» Y SEGUNDA «E», DE TRAZOS GRUESOS, CON UNA TIPOGRAFÍA ESPECIAL, POSICIONADA DE FORMA HORIZONTAL, SOBRE UN FONDO DE COLOR BLANCO. LA FRANJA HORIZONTAL CENTRAL DE LA SEGUNDA «E», ES DE COLOR NEGRO Y ESTÁ POSICIONADA, LIGERAMENTE, DIAGONAL. DEL LADO IZQUIERDO DE LA PALABRA, SE PUEDE APRECIAR UN LOGO CONFORMADO POR UN CUADRADO DE COLOR GRIS, DE CUYAS ESQUINAS SALEN TRAZOS CURVOS DE COLOR BLANCO, DIRECCIONADOS HACIA EL CENTRO DEL CUADRADO, EN DONDE SE ENCUENTRA UNA ESTRELLA DE CUATRO PUNTAS DE COLOR BLANCO. SE REIVINDICA EL CONJUNTO DESCRITO EN SU TOTALIDAD SIN REIVINDICAR NINGÚN ELEMENTO QUE, DE FORMA AISLADA, PUEDA SER CONSIDERADO GENÉRICO O DESCRIPTIVO EN LA CLASE SOLICITADA.

TRAMITANTE: LUIS MANUEL RUIZ TORRES - GUTIERREZ RODRIGUEZ JOSE - ISABEL MANRIQUE ROJAS - LLANES FERNANDEZ NATHALIE ALEJANDRA

Insc. 2025-000494 del 17 DE ENERO DE 2025

NOMBRE DE LA MARCA: TECTO

SOLICITADA POR: TECTODIGITAL I SPE LTDA Domicilio: São Paulo País: BRASIL

EN CLASE: 37

DESCRIPCIÓN DE ETIQUETA: CONSISTE EN UNA ETIQUETA CUADRADA DE FONDO BLANCO EN LA QUE SE LEE LA PALABRA DE FANTASÍA TECTO, ESCRITA EN LETRA DE MOLDE, CARACTERÍSTICA, MINÚSCULAS, DE TRAZO SEMI GRUESO Y DE COLOR NEGRO. ENTRE LAS LETRAS C Y T SE OBSERVA UN MINI CUADRADO DE COLOR NEGRO, COLOCADO EN LA PARTE SUPERIOR DEL ESPACIO QUE OCUPA. SE REIVINDICA EL CONJUNTO DESCRITO CON SUS COLORES.

TRAMITANTE: FRANKLIN HOET LINARES - PATRICIA HOET DE LIMBOURG - ALICIA MOLERO MORAN - JOAQUIN IGNACIO NUÑEZ LANDAEZ



Insc. 2025-000495 del 17 DE ENERO DE 2025

NOMBRE DE LA MARCA: TECTO

SOLICITADA POR: TECTODIGITAL I SPE LTDA Domicilio: São Paulo País: BRASIL

EN CLASE: 38

DESCRIPCIÓN DE ETIQUETA: CONSISTE EN UNA ETIQUETA CUADRADA DE FONDO BLANCO EN LA QUE SE LEE LA PALABRA DE FANTASÍA TECTO, ESCRITA EN LETRA DE MOLDE,

CARACTERÍSTICA, MINÚSCULAS, DE TRAZO SEMI GRUESO Y DE COLOR NEGRO. ENTRE LAS LETRAS C Y T SE OBSERVA UN MINI CUADRADO DE COLOR NEGRO, COLOCADO EN LA PARTE SUPERIOR DEL ESPACIO QUE OCUPA. SE REIVINDICA EL CONJUNTO DESCRITO CON SUS COLORES.

TRAMITANTE: FRANKLIN HOET LINARES - PATRICIA HOET DE LIMBOURG - ALICIA MOLERO MORAN - JOAQUIN IGNACIO NUÑEZ LANDAEZ

Insc. 2025-000496 del 17 DE ENERO DE 2025

NOMBRE DE LA MARCA: TECTO

SOLICITADA POR: TECTODIGITAL I SPE LTDA Domicilio: São Paulo País: BRASIL

EN CLASE: 42

DESCRIPCIÓN DE ETIQUETA: CONSISTE EN UNA ETIQUETA CUADRADA DE FONDO BLANCO EN LA QUE SE LEE LA PALABRA DE FANTASÍA TECTO, ESCRITA EN LETRA DE MOLDE, CARACTERÍSTICA, MINÚSCULAS, DE TRAZO SEMI GRUESO Y DE COLOR NEGRO. ENTRE LAS LETRAS C Y T SE OBSERVA UN MINI CUADRADO DE COLOR NEGRO, COLOCADO EN LA PARTE SUPERIOR DEL ESPACIO QUE OCUPA. SE REIVINDICA EL CONJUNTO DESCRITO CON SUS COLORES.

TRAMITANTE: FRANKLIN HOET LINARES - PATRICIA HOET DE LIMBOURG - ALICIA MOLERO MORAN - JOAQUIN IGNACIO NUÑEZ LANDAEZ

The logo for TECTO, featuring the word "tecto" in a lowercase, sans-serif font. A large, faint watermark reading "MOLERO & FERRERO" is visible diagonally across the page.

Insc. 2025-000498 del 17 DE ENERO DE 2025

NOMBRE DE LA MARCA: TECTO

SOLICITADA POR: TECTODIGITAL I SPE LTDA Domicilio: São Paulo País: BRASIL

EN CLASE: 35

DESCRIPCIÓN DE ETIQUETA: CONSISTE EN UNA ETIQUETA CUADRADA DE FONDO BLANCO EN LA QUE SE LEE LA PALABRA DE FANTASÍA TECTO, ESCRITA EN LETRA DE MOLDE, CARACTERÍSTICA, MINÚSCULAS, DE TRAZO SEMI GRUESO Y DE COLOR NEGRO. ENTRE LAS LETRAS C Y T SE OBSERVA UN MINI CUADRADO DE COLOR NEGRO, COLOCADO EN LA PARTE SUPERIOR DEL ESPACIO QUE OCUPA. SE REIVINDICA EL CONJUNTO DESCRITO CON SUS COLORES.

TRAMITANTE: FRANKLIN HOET LINARES - PATRICIA HOET DE LIMBOURG - ALICIA MOLERO MORAN - JOAQUIN IGNACIO NUÑEZ LANDAEZ

The logo for TECTO, featuring the word "tecto" in a lowercase, sans-serif font. A large, faint watermark reading "MOLERO & FERRERO" is visible diagonally across the page.

Insc. 2025-000502 del 17 DE ENERO DE 2025

NOMBRE DE LA MARCA: SOLAX

SOLICITADA POR: SOLAX POWER NETWORK TECHNOLOGY (ZHEJIANG) CO., LTD. Domicilio: NO. 278, SHIZHU ROAD, CHENGNAN STREET, TONGLU COUNTY, HANGZHOU CITY, ZHEJIANG PROVINCE País: CHINA

EN CLASE: 42

DESCRIPCIÓN DE ETIQUETA: CONSISTE EN LA PALABRA SOLAX (PROVIENE DEL NOMBRE DEL SOLICITANTE, PALABRA DE FANTASÍA, TAL COMO SE SOLICITA NO TIENE TRADUCCIÓN), ESCRITA EN LETRA DE IMPRENTA, MAYÚSCULA, DE TRAZO GRUESO Y COLOR NEGRO. SE

The logo for SOLAX, featuring the word "SOLAX" in a bold, uppercase, sans-serif font.

REIVINDICA LA PALABRA SOLAX Y TODO EL CONJUNTO DESCRITO CON EL COLOR INDICADO EN ÉL.

TRAMITANTE: ENRIQUE J. CHEANG VERA - MARIANELLA MONTILLA RIOS - DOMINGUEZ FRANCHI MIGUEL ANGEL

Insc. 2025-000663 del 23 DE ENERO DE 2025

NOMBRE DE LA MARCA: PSG CHOICE

SOLICITADA POR: PUMP MANAGEMENT SERVICES CO., LLC Domicilio: 22069 Van Buren Street, Grand Terrace, California 92313, Estados Unidos de América. País: ESTADOS UNIDOS DE AMÉRICA



EN CLASE: 42

DESCRIPCIÓN DE ETIQUETA: EL SIGNO QUE SE PRESENTA A CONTINUACIÓN SE ENCUENTRA CONFORMADO POR LA PALABRA DE FANTASÍA «PSG», LA CUAL, NO POSEE TRADUCCIÓN ALGUNA AL IDIOMA CASTELLANO NI TIENE UN SIGNIFICADO ESPECÍFICO Y, EN SU CONJUNTO, NO TIENE NINGÚN SIGNIFICADO EN EL COMERCIO O LA INDUSTRIA PERTINENTE O APLICADA A LOS PRODUCTOS ENUMERADOS EN LA SOLICITUD Y POR LA PALABRA EN INGLÉS «CHOICE» LA CUAL, TRADUCIDA AL IDIOMA CASTELLANO SIGNIFICA «ELECCIÓN». LA PALABRA «PSG» SE ENCUENTRA ESCRITA EN LETRAS MAYÚSCULAS, DE MOLDE, DE COLOR NEGRO, DE TRAZOS GRUESOS, CON UNA TIPOGRAFÍA ESPECIAL, POSICIONADA DE FORMA HORIZONTAL, SOBRE UN FONDO DE COLOR BLANCO. LA PALABRA «CHOICE», SE ENCUENTRA ESCRITA DEL LADO DERECHO DE LA PALABRA «PSG», EN LETRAS MAYÚSCULAS, DE MOLDE, DE COLOR NEGRO, DE TRAZOS FINOS, CON UNA TIPOGRAFÍA ESPECIAL, POSICIONADA DE FORMA HORIZONTAL, SOBRE UN FONDO DE COLOR BLANCO. EN LA LETRA «O» DE LA PALABRA «CHOICE», SE SOBREPONE UN SIGNO DE CHECK O VISTO, DE COLOR NEGRO Y TRAZOS GRUESOS. SE REIVINDICA EL CONJUNTO DESCRITO EN SU TOTALIDAD SIN REIVINDICAR NINGÚN ELEMENTO QUE, DE FORMA AISLADA, PUEDA SER CONSIDERADO GENÉRICO O DESCRIPTIVO EN LA CLASE SOLICITADA.

TRAMITANTE: LUIS MANUEL RUIZ TORRES - ISABEL MANRIQUE ROJAS - LLANES FERNANDEZ NATHALIE ALEJANDRA

Insc. 2025-000664 del 23 DE ENERO DE 2025

NOMBRE DE LA MARCA: PSG E PORTAL

SOLICITADA POR: PUMP MANAGEMENT SERVICES CO., LLC Domicilio: 22069 Van Buren Street, Grand Terrace, California 92313, Estados Unidos de América. País: ESTADOS UNIDOS DE AMÉRICA



EN CLASE: 42

DESCRIPCIÓN DE ETIQUETA: EL SIGNO QUE SE PRESENTA A CONTINUACIÓN SE ENCUENTRA CONFORMADO POR LA PALABRA DE FANTASÍA «PSG», LA CUAL, NO POSEE TRADUCCIÓN ALGUNA AL IDIOMA CASTELLANO NI TIENE UN SIGNIFICADO ESPECÍFICO Y, EN SU CONJUNTO, NO TIENE NINGÚN SIGNIFICADO EN EL COMERCIO O LA INDUSTRIA PERTINENTE O APLICADA A LOS PRODUCTOS ENUMERADOS EN LA SOLICITUD, POR UNA LETRA «E» Y POR LA PALABRA EN INGLÉS «PORTAL» LA CUAL, TRADUCIDA AL IDIOMA CASTELLANO SIGNIFICA «PORTAL». LA PALABRA «PSG» SE ENCUENTRA ESCRITA EN LETRAS MAYÚSCULAS, DE MOLDE, DE COLOR NEGRO, DE TRAZOS GRUESOS, CON UNA TIPOGRAFÍA ESPECIAL, POSICIONADA DE FORMA HORIZONTAL, SOBRE UN FONDO DE COLOR BLANCO. LA LETRA «E» SE ENCUENTRA ESCRITA DEL LADO DERECHO DE LA PALABRA «PSG», EN MINÚSCULA, DE MOLDE, DE COLOR BLANCO,

DE TRAZOS FINOS Y MENOR TAMAÑO, CON UNA TIPOGRAFÍA ESPECIAL, POSICIONADA DE FORMA HORIZONTAL, SOBRE UN ROMBO DE COLOR NEGRO QUE, A SU VEZ, SE ENCUENTRA POSICIONADO SOBRE UN FONDO DE COLOR BLANCO. LA PALABRA «PORTAL», SE ENCUENTRA ESCRITA DEL LADO DERECHO DE LA LETRA «E», EN LETRAS MAYÚSCULAS, DE MOLDE, DE COLOR NEGRO, DE TRAZOS FINOS, CON UNA TIPOGRAFÍA ESPECIAL, POSICIONADA DE FORMA HORIZONTAL, SOBRE UN FONDO DE COLOR BLANCO. SE REIVINDICA EL CONJUNTO DESCRITO EN SU TOTALIDAD SIN REIVINDICAR NINGÚN ELEMENTO QUE, DE FORMA AISLADA, PUEDA SER CONSIDERADO GENÉRICO O DESCRIPTIVO EN LA CLASE SOLICITADA.

TRAMITANTE: LUIS MANUEL RUIZ TORRES - ISABEL MANRIQUE ROJAS - LLANES FERNANDEZ NATHALIE ALEJANDRA

Insc. 2025-000680 del 23 DE ENERO DE 2025

SOLICITADA POR: HASHGRAPH FOUNDRY INC. Domicilio: 3400 N. CENTRAL EXPRESSWAY, SUITE 470, RICHARDSON, TEXAS 75080. País: ESTADOS UNIDOS DE AMÉRICA

EN CLASE: 35

DESCRIPCIÓN DE ETIQUETA: CONSISTE EN UNA FIGURA DE FANTASÍA QUE SEMEJA EL SÍMBOLO ESTILIZADO DE NUMERAL (TAMBIÉN CONOCIDO COMO ALMOHADILLA), DENTRO DE UN CÍRCULO SÓLIDO DE COLOR NEGRO. LOS CUATRO TRAZOS DEL SÍMBOLO SON GRUESOS Y DE COLOR BLANCO; CON LA PARTICULARIDAD QUE UN EXTREMO DE CADA TRAZO LLEGA AL BORDE DEL CÍRCULO Y EL OTRO ES DE FORMA REDONDEADA. SE REIVINDICA EL CONJUNTO ANTERIORMENTE DESCRITO Y LOS COLORES ANTES MENCIONADOS.

TRAMITANTE: RAFAEL ERNESTO ORTIN PEROZO - MANUEL POLANCO FERNANDEZ - MARIA AUXILIADORA JURADO INFANTE - LUIS ALEJANDRO HENRIQUEZ - ANNET ANGULO CELIS - GUILLERMO ALBERTO LOPEZ ZAMBRANO



Insc. 2025-000681 del 23 DE ENERO DE 2025

SOLICITADA POR: HASHGRAPH FOUNDRY INC. Domicilio: 3400 N. CENTRAL EXPRESSWAY, SUITE 470, RICHARDSON, TEXAS 75080. País: ESTADOS UNIDOS DE AMÉRICA

EN CLASE: 41

DESCRIPCIÓN DE ETIQUETA: CONSISTE EN UNA FIGURA DE FANTASÍA QUE SEMEJA EL SÍMBOLO ESTILIZADO DE NUMERAL (TAMBIÉN CONOCIDO COMO ALMOHADILLA), DENTRO DE UN CÍRCULO SÓLIDO DE COLOR NEGRO. LOS CUATRO TRAZOS DEL SÍMBOLO SON GRUESOS Y DE COLOR BLANCO; CON LA PARTICULARIDAD QUE UN EXTREMO DE CADA TRAZO LLEGA AL BORDE DEL CÍRCULO Y EL OTRO ES DE FORMA REDONDEADA. SE REIVINDICA EL CONJUNTO ANTERIORMENTE DESCRITO Y LOS COLORES ANTES MENCIONADOS.

TRAMITANTE: RAFAEL ERNESTO ORTIN PEROZO - MANUEL POLANCO FERNANDEZ - MARIA AUXILIADORA JURADO INFANTE - LUIS ALEJANDRO HENRIQUEZ - ANNET ANGULO CELIS - GUILLERMO ALBERTO LOPEZ ZAMBRANO

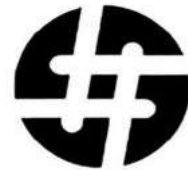

Insc. 2025-000682 del 23 DE ENERO DE 2025

SOLICITADA POR: HASHGRAPH FOUNDRY INC. Domicilio: 3400 N. CENTRAL EXPRESSWAY, SUITE 470, RICHARDSON, TEXAS 75080. País: ESTADOS UNIDOS DE AMÉRICA

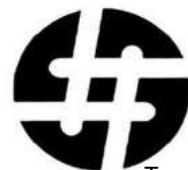

EN CLASE: 42

DESCRIPCIÓN DE ETIQUETA: CONSISTE EN UNA FIGURA DE FANTASÍA QUE SEMEJA EL SÍMBOLO ESTILIZADO DE NUMERAL (TAMBIÉN CONOCIDO COMO ALMOHADILLA), DENTRO DE UN CÍRCULO SÓLIDO DE COLOR NEGRO. LOS CUATRO TRAZOS DEL SÍMBOLO SON GRUESOS Y DE COLOR BLANCO; CON LA PARTICULARIDAD QUE UN EXTREMO DE CADA TRAZO LLEGA AL BORDE DEL CÍRCULO Y EL OTRO ES DE FORMA REDONDEADA. SE REIVINDICA EL CONJUNTO ANTERIORMENTE DESCRITO Y LOS COLORES ANTES MENCIONADOS.

TRAMITANTE: RAFAEL ERNESTO ORTIN PEROZO - MANUEL POLANCO FERNANDEZ - MARIA AUXILIADORA JURADO INFANTE - LUIS ALEJANDRO HENRIQUEZ - ANNET ANGULO CELIS - GUILLERMO ALBERTO LOPEZ ZAMBRANO

Insc. 2025-000683 del 23 DE ENERO DE 2025

SOLICITADA POR: HASHGRAPH FOUNDRY INC. Domicilio: 3400 N. CENTRAL EXPRESSWAY, SUITE 470, RICHARDSON, TEXAS 75080. País: ESTADOS UNIDOS DE AMÉRICA

EN CLASE: 45

DESCRIPCIÓN DE ETIQUETA: CONSISTE EN UNA FIGURA DE FANTASÍA QUE SEMEJA EL SÍMBOLO ESTILIZADO DE NUMERAL (TAMBIÉN CONOCIDO COMO ALMOHADILLA), DENTRO DE UN CÍRCULO SÓLIDO DE COLOR NEGRO. LOS CUATRO TRAZOS DEL SÍMBOLO SON GRUESOS Y DE COLOR BLANCO; CON LA PARTICULARIDAD QUE UN EXTREMO DE CADA TRAZO LLEGA AL BORDE DEL CÍRCULO Y EL OTRO ES DE FORMA REDONDEADA. SE REIVINDICA EL CONJUNTO ANTERIORMENTE DESCRITO Y LOS COLORES ANTES MENCIONADOS.

TRAMITANTE: RAFAEL ERNESTO ORTIN PEROZO - MANUEL POLANCO FERNANDEZ - MARIA AUXILIADORA JURADO INFANTE - LUIS ALEJANDRO HENRIQUEZ - ANNET ANGULO CELIS - GUILLERMO ALBERTO LOPEZ ZAMBRANO



Insc. 2025-000829 del 24 DE ENERO DE 2025

NOMBRE DE LA MARCA: GLICERIN

SOLICITADA POR: RUIZ SILVA TOMAS Domicilio: DISTRITO CAPITAL País: VENEZUELA

EN CLASE: 35

DESCRIPCIÓN DE ETIQUETA: SE LEE GLICERIN. LOGOTIPO DE SOLO TEXTO, LETRA TIPO SAN-SERIF DE MOLDE, CON ESQUINAS CURVAS Y CARACTERES DE SIMETRÍA CUADRADA PRIMERA LETRA DE LA PALABRA EN MAYÚSCULA, CARACTERES EN COLOR NEGRO CENTRADAS HORIZONTALMENTE

TRAMITANTE: TOMAS RUIZ



Insc. 2025-000830 del 24 DE ENERO DE 2025

NOMBRE DE LA MARCA: CELESTREL

SOLICITADA POR: RUIZ SILVA TOMAS Domicilio: DISTRITO CAPITAL País: VENEZUELA

EN CLASE: 35

DESCRIPCIÓN DE ETIQUETA: SE LEE CELESTREL. LOGOTIPO DE SOLO TEXTO, LETRA DE TIPO MOLDE, SIN ADORNOS, LA PRIMERA LETRA DE LA PALABRA EN MAYÚSCULA, PALABRA ESCRITA



E FORMA HORIZONTAL, LETRAS DE COLOR AZUL CELESTE, UBICADAS HORIZONTALMENTE CENTRADAS

TRAMITANTE: TOMAS RUIZ

Insc. 2025-000869 del 27 DE ENERO DE 2025

NOMBRE DE LA MARCA: URIEL BEACH & BAR

SOLICITADA POR: URIEL BEACH BAR Domicilio: CALLE BOULEVARD MERCEDES SOSA LOCAL NRO 18 SECTOR LOS CANALES PLAYA LOS CANALES LECHERIAS ANZOATEGUI ZONA POSTAL 6016 País: VENEZUELA

EN CLASE: 43

DESCRIPCIÓN DE ETIQUETA: CONSISTE EN EL REFLEJO DE LA PALABRA URIEL EN LETRA CURSIVA COLOR NEGRO CON ATENCION ESPECIAL EN EL PUNTO DE LA I CON UN PUNTO Y REFLEJO DE UNA SILUETA QUE SE ASEMEJA A UNAS ALAS DE COLOR ROJO SEGÚN COLORIMETRIA, DEBAJO TAMBIEN ESCRITO LA PALABRA EN CURSIVA COLOR NEGRO BEACH & BAR. COLORIMETRIA ESTABLECIDA PARA EL LOGO #262424, #E9B641, #ED5527, #BF2C01EL. EL LOGO SE DISTINGUE EN SU ORIGINAL SILUETA QUE ASEMEJA LAS ALAS EN LA LETRA I EN UN COLOR ESPECIFICO COMBINA LA GASTRONIMIA DEL MAR CON LA ELEGANCIA DE UN RESTAURANT. SOLO LOS ANEXOS BEACH & BAR NO TIENE CARÁCTER REIVINDICATIVO

TRAMITANTE: REYES BARRIOS NORVICT DEL VALLE



Insc. 2025-001118 del 03 DE FEBRERO DE 2025

NOMBRE DE LA MARCA: SIMR+MP SALUD INTEGRAL MADRE RAFOLS MEDICINA PREPAGADA

SOLICITADA POR: SALUD INTEGRAL MADRE RAFOLS, C.A. Domicilio: MARACAIBO, EDO. ZULIA País: VENEZUELA

EN CLASE: 44

DESCRIPCIÓN DE ETIQUETA: LA ETIQUETA DE LA MARCA VIENE DADA POR LAS LETRAS SIMR+MP SALUD INTEGRAL MADRE RAFOLS MEDICINA PREPAGADA, LAS CUALES SON MAYÚSCULAS, EN COLOR AZUL MARINO, DE TRAZO GRUESO Y TIPO SCRIPT, SEGUIDAMENTE, SE OBSERVA UNA FIGURA EN FORMA DE CRUZ (+) EN COLOR TURQUESA, A PARTIR DEL CUAL SALEN LAS LETRAS MP EN MAYÚSCULAS, EN EL MISMO COLOR TURQUESA Y CON EL MISMO TRAZO GRUESO Y DE TIPO SCRIPT. LA MENCIONADA FIGURA EN FIRMA DE CRUZ (+) INTERRUPE LA CONTINUIDAD DE LAS LETRAS R Y M, LO CUAL DA LA PERCEPCIÓN DE QUE LA CRUZ O SIGNO DE MÁS ESTA SUPERPUESTA A AMBAS LETRAS. DEBAJO DEL CONJUNTO DESCRITO SE LEE EN LETRAS PEQUEÑAS TIPO SCRIPT, MAYÚSCULAS, DE COLOR AZUL Y DE TRAZO FINO SALUD INTEGRAL MADRE RAFOLS MEDICINA PREPAGADA. SE REIVINDICA EL CONJUNTO DESCRITO INCLUYENDO LOS COLORES EXCEPTUANDO LAS PARTES GENÉRICAS CONTENIDAS EN EL MISMO.

TRAMITANTE: OSCAR JOSE HERNANDEZ PELEY



Insc. 2025-001119 del 03 DE FEBRERO DE 2025

NOMBRE DE LA MARCA: SIMR+MP SALUD INTEGRAL MADRE RAFOLS MEDICINA PREPAGADA

SOLICITADA POR: SALUD INTEGRAL MADRE RAFOLS, C.A. Domicilio: MARACAIBO, EDO. ZULIA País: VENEZUELA



EN CLASE: 45

DESCRIPCIÓN DE ETIQUETA: LA ETIQUETA DE LA MARCA VIENE DADA POR LAS LETRAS SIMR+MP SALUD INTEGRAL MADRE RAFOLS MEDICINA PREPAGADA, LAS CUALES SON MAYÚSCULAS, EN COLOR AZUL MARINO, DE TRAZO GRUESO Y TIPO SCRIPT, SEGUIDAMENTE, SE OBSERVA UNA FIGURA EN FORMA DE CRUZ (+) EN COLOR TURQUESA, A PARTIR DEL CUAL SALEN LAS LETRAS MP EN MAYÚSCULAS, EN EL MISMO COLOR TURQUESA Y CON EL MISMO TRAZO GRUESO Y DE TIPO SCRIPT. LA MENCIONADA FIGURA EN FIRMA DE CRUZ (+) INTERRUMPE LA CONTINUIDAD DE LAS LETRAS R Y M, LO CUAL DA LA PERCEPCIÓN DE QUE LA CRUZ O SIGNO DE MÁS ESTA SUPERPUESTA A AMBAS LETRAS. DEBAJO DEL CONJUNTO DESCRITO SE LEE EN LETRAS PEQUEÑAS TIPO SCRIPT, MAYÚSCULAS, DE COLOR AZUL Y DE TRAZO FINO SALUD INTEGRAL MADRE RAFOLS MEDICINA PREPAGADA. SE REIVINDICA EL CONJUNTO DESCRITO INCLUYENDO LOS COLORES EXCEPTUANDO LAS PARTES GENÉRICAS CONTENIDAS EN EL MISMO.

TRAMITANTE: OSCAR JOSE HERNANDEZ PELEY

Insc. 2025-001168 del 04 DE FEBRERO DE 2025

NOMBRE DE LA MARCA: T

SOLICITADA POR: TETHER OPERATIONS, S.A. DE C.V. Domicilio: COLONIA ESCALÓN, 87 AVENIDA NORTE, CALLE EL MIRADOR, EDIFICIO TORRE FUTURA, OFICINA 06, NIVEL 11, SAN SALVADOR. País: EL SALVADOR

EN CLASE: 36

DESCRIPCIÓN DE ETIQUETA: CONSISTE EN UN DISEÑO EN EL CUAL SE LEE 'T' (SIN TRADUCCIÓN) EN LETRA ESTILIZADA, DE TRAZO GRUESO Y MAYÚSCULA; CON LA PARTICULARIDAD QUE LA 'T' ESTÁ DIVIDIDA SIMÉTRICAMENTE POR EL EJE VERTICAL, CON LA MITAD DERECHA EN BLANCO Y LA OTRA MITAD EN NEGRO. LA LETRA SE ENCUENTRA SOBRE UNA FIGURA QUE SEMEJA UN DIAMANTE, (CON LA PUNTA MÁS AGUDA PARA ABAJO), CON BORDE EN TRAZO FINO Y COLOR NEGRO; CON LA PARTICULARIDAD QUE ESTÁ DIVIDIDO POR LA MITAD (EJE VERTICAL), CON EL LADO DERECHO EN COLOR NEGRO Y EL OTRO EN COLOR BLANCO. A MITAD DEL TRAZO VERTICAL DE LA LETRA 'T' HAY UNA BANDA CIRCULAR QUE LO RODEA, LA CUAL TIENE LA MITAD IZQUIERDA DE COLOR NEGRO Y LA DERECHA DE COLOR BLANCO. SE REIVINDICA EL CONJUNTO ANTERIORMENTE DESCRITO Y LOS COLORES ANTES MENCIONADOS.

TRAMITANTE: RAFAEL ERNESTO ORTIN PEROZO - MANUEL POLANCO FERNANDEZ - MARIA AUXILIADORA JURADO INFANTE - LUIS ALEJANDRO HENRIQUEZ - ANNET ANGULO CELIS - GUILLERMO ALBERTO LOPEZ ZAMBRANO



Insc. 2025-001169 del 04 DE FEBRERO DE 2025

NOMBRE DE LA MARCA: T

SOLICITADA POR: TETHER OPERATIONS, S.A. DE C.V. Domicilio: COLONIA ESCALÓN, 87 AVENIDA NORTE, CALLE EL MIRADOR, EDIFICIO TORRE FUTURA, OFICINA 06, NIVEL 11, SAN SALVADOR. País: EL SALVADOR

EN CLASE: 42

DESCRIPCIÓN DE ETIQUETA: CONSISTE EN UN DISEÑO EN EL CUAL SE LEE 'T' (SIN



TRADUCCIÓN) EN LETRA ESTILIZADA, DE TRAZO GRUESO Y MAYÚSCULA; CON LA PARTICULARIDAD QUE LA 'T' ESTÁ DIVIDIDA SIMÉTRICAMENTE POR EL EJE VERTICAL, CON LA MITAD DERECHA EN BLANCO Y LA OTRA MITAD EN NEGRO. LA LETRA SE ENCUENTRA SOBRE UNA FIGURA QUE SEMEJA UN DIAMANTE, (CON LA PUNTA MÁS AGUDA PARA ABAJO), CON BORDE EN TRAZO FINO Y COLOR NEGRO; CON LA PARTICULARIDAD QUE ESTÁ DIVIDIDO POR LA MITAD (EJE VERTICAL), CON EL LADO DERECHO EN COLOR NEGRO Y EL OTRO EN COLOR BLANCO. A MITAD DEL TRAZO VERTICAL DE LA LETRA 'T' HAY UNA BANDA CIRCULAR QUE LO RODEA, LA CUAL TIENE LA MITAD IZQUIERDA DE COLOR NEGRO Y LA DERECHA DE COLOR BLANCO. SE REIVINDICA EL CONJUNTO ANTERIORMENTE DESCRITO Y LOS COLORES ANTES MENCIONADOS.

TRAMITANTE: RAFAEL ERNESTO ORTIN PEROZO - MANUEL POLANCO FERNANDEZ - MARIA AUXILIADORA JURADO INFANTE - LUIS ALEJANDRO HENRIQUEZ - ANNET ANGULO CELIS - GUILLERMO ALBERTO LOPEZ ZAMBRANO

Insc. 2025-001171 del 04 DE FEBRERO DE 2025

NOMBRE DE LA MARCA: VIDATEC

SOLICITADA POR: LABORATORIO VIDATEC, S.A. Domicilio: CALLE 64, SAN FRANCISCO, CIUDAD DE PANAMÁ. País: PANAMÁ

EN CLASE: 42

DESCRIPCIÓN DE ETIQUETA: CONSISTE EN UN DISEÑO EN EL CUAL SE LEE 'VIDATEC' (SIN TRADUCCIÓN) EN LETRAS DE COLOR AZUL, EN MAYÚSCULAS Y DE TRAZO GRUESO. SOBRE EL TEXTO HAY UNA FIGURA FORMADA POR UN CÍRCULO DELINEADO EN COLOR AZUL (AL CUAL LE FALTA EL TRAZO DE LA PARTE INFERIOR); DENTRO DEL CÍRCULO SE OBSERVA DEL LADO IZQUIERDO UNA FIGURA DE FANTASÍA QUE SEMEJA UN TUBO DE ENSAYO (DELINEADO EN COLOR AZUL CELESTE) EL CUAL TIENE DENTRO UNA CADENA DE ADN (DELINEADA EN COLOR VERDE Y AZUL); IGUALMENTE DENTRO DEL CÍRCULO, PERO DEL LADO DERECHO, SE OBSERVA UN TRAZO IRREGULAR, FINO Y DE COLOR AZUL CELESTE (QUE SEMEJA UN LADO DEL CONTORNO DE LA CABEZA Y EL TRONCO DE UNA FIGURA HUMANA). SE REIVINDICA EL CONJUNTO ANTERIORMENTE DESCRITO Y LOS COLORES ANTES MENCIONADOS.

TRAMITANTE: RAFAEL ERNESTO ORTIN PEROZO - MANUEL POLANCO FERNANDEZ - MARIA AUXILIADORA JURADO INFANTE - LUIS ALEJANDRO HENRIQUEZ - ANNET ANGULO CELIS - GUILLERMO ALBERTO LOPEZ ZAMBRANO



Insc. 2025-001172 del 04 DE FEBRERO DE 2025

NOMBRE DE LA MARCA: VIDATEC

SOLICITADA POR: LABORATORIO VIDATEC, S.A. Domicilio: CALLE 64, SAN FRANCISCO, CIUDAD DE PANAMÁ. País: PANAMÁ

EN CLASE: 44

DESCRIPCIÓN DE ETIQUETA: CONSISTE EN UN DISEÑO EN EL CUAL SE LEE 'VIDATEC' (SIN TRADUCCIÓN) EN LETRAS DE COLOR AZUL, EN MAYÚSCULAS Y DE TRAZO GRUESO. SOBRE EL TEXTO HAY UNA FIGURA FORMADA POR UN CÍRCULO DELINEADO EN COLOR AZUL (AL CUAL LE FALTA EL TRAZO DE LA PARTE INFERIOR); DENTRO DEL CÍRCULO SE OBSERVA DEL LADO IZQUIERDO UNA FIGURA DE FANTASÍA QUE SEMEJA UN TUBO DE ENSAYO (DELINEADO EN COLOR AZUL CELESTE) EL CUAL TIENE DENTRO UNA CADENA DE ADN (DELINEADA EN COLOR



VERDE Y AZUL); IGUALMENTE DENTRO DEL CÍRCULO, PERO DEL LADO DERECHO, SE OBSERVA UN TRAZO IRREGULAR, FINO Y DE COLOR AZUL CELESTE (QUE SEMEJA UN LADO DEL CONTORNO DE LA CABEZA Y EL TRONCO DE UNA FIGURA HUMANA). SE REIVINDICA EL CONJUNTO ANTERIORMENTE DESCRITO Y LOS COLORES ANTES MENCIONADOS.

TRAMITANTE: RAFAEL ERNESTO ORTIN PEROZO - MANUEL POLANCO FERNANDEZ - MARIA AUXILIADORA JURADO INFANTE - LUIS ALEJANDRO HENRIQUEZ - ANNET ANGULO CELIS - GUILLERMO ALBERTO LOPEZ ZAMBRANO

Insc. 2025-001173 del 04 DE FEBRERO DE 2025

SOLICITADA POR: LABORATORIO VIDATEC, S.A. Domicilio: CALLE 64, SAN FRANCISCO, CIUDAD DE PANAMÁ. País: PANAMÁ

COLOSCREEN

EN CLASE: 44

TRAMITANTE: RAFAEL ERNESTO ORTIN PEROZO - MANUEL POLANCO FERNANDEZ - MARIA AUXILIADORA JURADO INFANTE - LUIS ALEJANDRO HENRIQUEZ - ANNET ANGULO CELIS - GUILLERMO ALBERTO LOPEZ ZAMBRANO

Insc. 2025-001174 del 04 DE FEBRERO DE 2025

SOLICITADA POR: LABORATORIO VIDATEC, S.A. Domicilio: CALLE 64, SAN FRANCISCO, CIUDAD DE PANAMÁ. País: PANAMÁ

GENOSAFE

EN CLASE: 44

TRAMITANTE: RAFAEL ERNESTO ORTIN PEROZO - MANUEL POLANCO FERNANDEZ - MARIA AUXILIADORA JURADO INFANTE - LUIS ALEJANDRO HENRIQUEZ - ANNET ANGULO CELIS - GUILLERMO ALBERTO LOPEZ ZAMBRANO

Insc. 2025-001220 del 05 DE FEBRERO DE 2025

NOMBRE DE LA MARCA: IBEROSTAR WAVES

SOLICITADA POR: IBEROSTAR HOTELES Y APARTAMENTOS, S.L. Domicilio: General Riera, 154 07010 PALMA DE MALLORCA (ILLES BALEARS) País: ESPAÑA

EN CLASE: 43

DESCRIPCIÓN DE ETIQUETA: CONSISTE EN UNA ESTRELLA, DE CINCO PUNTAS CURVAS, DEBAJO DE LA CUAL SE LEEN LAS PALABRAS IBEROSTARWAVES. IBEROSTAR (PROVIENE DEL NOMBRE DEL SOLICITANTE) ESCRITA EN LETRAS DE IMPRENTA, MAYÚSCULAS, DETRAZO FINO. DEBAJO SE LEE WAVES (TRADUCE AL CASTELLANO: ONDAS), ESCRITA EN LETRAS DE IMPRENTA, DE TRAZOGRUESO, CON SU INICIAL EN MAYÚSCULA Y EL RESTO EN MINÚSCULAS. TODO EL CONJUNTO ANTES DESCRITO ES DECOLOR ROJO. SE REIVINDICA IBEROSTAR WAVES Y TODO EL CONJUNTO DESCRITO CON EL COLOR INDICADO EN EL.

TRAMITANTE: ENRIQUE J. CHEANG VERA - MARIANELLA MONTILLA RIOS - DOMINGUEZ FRANCHI MIGUEL ANGEL



Insc. 2025-001221 del 05 DE FEBRERO DE 2025

NOMBRE DE LA MARCA: IBEROSTAR SELECTION

SOLICITADA POR: IBEROSTAR HOTELES Y APARTAMENTOS, S.L. Domicilio: General Riera, 154 07010 PALMA DE MALLORCA (ILLES BALEARS) País: ESPAÑA



EN CLASE: 43

DESCRIPCIÓN DE ETIQUETA: CONSISTE EN UNA ESTRELLA, DE CINCO PUNTAS CURVAS, DEBAJO DE LA CUAL SE LEEN LAS PALABRAS IBEROSTARSELECTION. IBEROSTAR (PROVIENE DEL NOMBRE DEL SOLICITANTE) ESCRITA EN LETRAS DE IMPRENTA, MAYÚSCULAS, DE TRAZO FINO. DEBAJO SE LEE SELECTION (TRADUCE AL CASTELLANO: SELECCIÓN), ESCRITA EN LETRAS DE IMPRENTA, DE TRAZO GRUESO, CON SU INICIAL EN MAYÚSCULA Y EL RESTO EN MINÚSCULAS. TODO EL CONJUNTO ANTES DESCRITO ES DE COLOR TURQUESA. SE REIVINDICA IBEROSTAR SELECTION Y TODO EL CONJUNTO DESCRITO CON EL COLOR INDICADO EN EL.

TRAMITANTE: ENRIQUE J. CHEANG VERA - MARIANELLA MONTILLA RIOS - DOMINGUEZ FRANCHI MIGUEL ANGEL

Insc. 2025-001222 del 05 DE FEBRERO DE 2025

NOMBRE DE LA MARCA: JOIA BY IBEROSTAR

SOLICITADA POR: IBEROSTAR HOTELES Y APARTAMENTOS, S.L. Domicilio: General Riera, 154 07010 PALMA DE MALLORCA (ILLES BALEARS) País: ESPAÑA

EN CLASE: 43

DESCRIPCIÓN DE ETIQUETA: CONSISTE EN LAS PALABRAS, JOIA BY IBEROSTAR. JOIA (PALABRA DE FANTASÍA, TAL Y COMO SE SOLICITA NO TIENE TRADUCCIÓN) ESCRITA EN LETRAS DE IMPRENTA, MAYÚSCULAS, CON TRAZOS QUE VAN DE GRUESOS A FINOS. DEBAJO YA LA IZQUIERDA SE LEE BY (TRADUCE AL CASTELLANO: DE) ESCRITA EN LETRAS DE IMPRENTA, MAYÚSCULAS, DE TRAZO FINO Y DE MENOR TAMAÑO. A SU DERECHA. SE LEE IBEROSTAR (PROVIENE DEL NOMBRE DEL SOLICITANTE) ESCRITA EN LETRAS DE IMPRENTA, MAYÚSCULAS, DE TRAZO FINO. TODO EL CONJUNTO ANTES DESCRITO ES DE COLOR AZUL OSCURO. SE REIVINDICA JOIA BY IBEROSTAR Y TODO EL CONJUNTO DESCRITO CON EL COLOR INDICADO EN EL.

TRAMITANTE: ENRIQUE J. CHEANG VERA - MARIANELLA MONTILLA RIOS - DOMINGUEZ FRANCHI MIGUEL ANGEL

JOIA
BY IBEROSTAR

Insc. 2025-001229 del 06 DE FEBRERO DE 2025

NOMBRE DE LA MARCA: FOGÓN DON ALFREDITO

SOLICITADA POR: MORA GÓMEZ ALFREDO Domicilio: Calle Los Apamates casa nro 12-05-D Urb La Arboleda Santa Cruz, Aragua País: VENEZUELA

EN CLASE: 43

DESCRIPCIÓN DE ETIQUETA: EN UN CÍRCULO CON EL BORDE COLOR NARANJA, FONDO NEGRO, RESALTA LA FIGURA DE UN COCINERO CON UN TENEDOR EN LA MANO DERECHA. EN LA MANO IZQUIERDA UNA TABLA DE PICAR Y EN LA TABLA SE OBSERVA UN CUCHILLO. EL COCINERO TIENE CAMISA COLOR KAI, UN DELANTAL COLOR NEGRO CON UN DIBUJO DE UNA LLAMA ANARANJADA, UBICADO EN FRENTE Y TIENE UN SOMBRERO QUE LE CUBRE PARTE DEL ROSTRO. AÚN DENTRO DEL CÍRCULO, SOBRE EL FONDO NEGRO, AL LADO IZQUIERDO SE LEEN LAS PALABRAS FOGÓN DON ALFREDITO EN COLOR BLANCO. ENCIMA DE LA SEGUNDA LETRA O DE FOGÓN SE UBICA UNA FIGURA DE UNA LLAMA ANARANJADA QUE HACE LAS VECES DE LA TILDE DE LA PALABRA FOGÓN. NO SE REIVINDICA LA PALABRA GENÉRICA (FOGÓN) NI DEMÁS ELEMENTOS GENÉRICOS NI DESCRIPTIVOS PRESENTES EN EL SIGNO; MÁS SÍ LA



TOTALIDAD DE LOS ELEMENTOS FONÉTICOS Y GRÁFICOS QUE COMPONEN LA ETIQUETA ASÍ COMO LOS COLORES DE LOS MISMOS.

TRAMITANTE: MORA GÓMEZ ALFREDO JOSE

Insc. 2025-001355 del 10 DE FEBRERO DE 2025

NOMBRE DE LA MARCA: PLAN MEDICO SALUD ZULIA

SOLICITADA POR: FELIX ANDRADE GONZALEZ Domicilio: MARACAIBO ESTADO ZULIA País: VENEZUELA



EN CLASE: 45

DESCRIPCIÓN DE ETIQUETA: LA ETIQUETA DE LA MARCA PLAN MÉDICO SALUD ZULIA VIENE DADA POR LAS PALABRAS "PLAN" Y "MEDICO" EN COLOR AZUL MARINO, EN LETRAS MAYÚSCULAS, DE TRAZO GRUESO, TIPO SCRIPT. DEBAJO DE ESTAS PALABRAS EN LETRAS MÁS GRANDES, IGUALMENTE DE COLOR AZUL MARINO, MAYÚSCULAS, DE TRAZO GRUESO Y TIPO SCRIPT; SE LEEN LAS PALABRAS "SALUD" Y "ZULIA?". DEBAJO DE ESTAS LETRAS SE OBSERVA UNA FIGURA QUE ASEMEJA A UNA PERSONA EN COLOR NARANJA, A AMBOS LADOS DE DICHA FIGURA, SE OBSERVAN UNAS FIGURAS COLOR GRIS QUE ASEMEJAN UNAS MANOS, LO CUAL DA LA PERCEPCIÓN DE QUE DESEAN PROTEGERLO. SE REIVINDICA EL CONJUNTO DESCRITO INCLUYENDO LOS COLORES EXCEPTUANDO LAS PARTES GENÉRICAS CONTENIDAS EN EL MISMO.

TRAMITANTE: FELIX ANDRADE GONZALEZ

Insc. 2025-001415 del 10 DE FEBRERO DE 2025

NOMBRE DE LA MARCA: K P KING PASTEL

SOLICITADA POR: KING PASTEL DE VENEZUELA, C.A. Domicilio: AV. PIE DE MONTE, ENTRE AV. ALBERTO ARVELO TORREALBA Y AV. FRANCIA, CC LLANO ORO, NIVEL PB, LOCAL LB-03, URB. ALTO BARINAS NORTE, BARINAS. País: VENEZUELA



EN CLASE: 43

DESCRIPCIÓN DE ETIQUETA: CONSISTE EN UNA ETIQUETA SOBRE UN FONDO BLANCO CONFORMADA POR EL SIGNO DISTINTIVO "K P", EN UN TIPO DE LETRA DE MOLDE GRUESA DE GRAN TAMAÑO, CON TRAZOS CURVOS, DE COLOR ROJO CON BORDES LIGEROS EN COLOR NEGROS, DESTACANSOSE EN EL INTERIOR DE LA PARTE SUPERIOR DE LA LETRA "K" UN FONDO NEGRO ASÍ COMO EN LA LETRA "P" TAMBIEN SE OBSERVA UN FONDO NEGRO. EN LA PARTE INFERIOR DE LAS LETRAS "K Y P" SE MUESTRA UN CIRCULO DE COLOR AMARILLO DE BORDES IRREGULARES DE COLOR NEGRO Y EN SU INTERIOR SE REPRODUCE LA PALABRA "KING" (CUYA TRADUCCIÓN DEL INGLÉS AL ESPAÑOL SIGNIFICA REY) EN TIPO DE LETRA DE MOLDE DE MENOR TAMAÑO, CON TRAZOS CURVOS, DE COLOR ROJO CON BORDES EN COLOR NEGRO, ACOMPAÑADA EN SU PARTE INFERIOR POR UNA LINEA TAMBIEN ROJA Y DEBAJO DE ELLA SE REPRODUCE LA PALABRA "PASTEL" EN COLOR AMARILLO Y BORDES NEGROS. SE REIVINDICA LA FORMA, DISEÑO, COLORES Y FIGURAS. NO SE REIVINDICA LA PALABRA "PASTEL".

TRAMITANTE: SOTO MENDOZA JULIO CESAR

Insc. 2025-001775 del 19 DE FEBRERO DE 2025**NOMBRE DE LA MARCA:** CPT**SOLICITADA POR:** GRUPO CPT, C.A Domicilio: Av Rio de Janeiro edificio Araya piso 6 Apt61 urb Caurimare, caracas País: VENEZUELA**EN CLASE:** 44

DESCRIPCIÓN DE ETIQUETA: CONSISTE EN UNA ETIQUETA CONFORMADA POR LAS LETRAS CPT EN MAYÚSCULA EN UN FONDO NEGRO; ESCRITA LA LETRA C CON LA TIPOLOGÍA ?ENIXE REGULAR? Y LAS LETRAS P Y T CON LA FUENTE ?GRANDIS CONDENSED BLACK?; LA LETRA C DE COLOR BLANCO (CÓDIGO DE COLOR PANTONE 11-0601 TCX) Y LA P T DE COLOR ROJO (CÓDIGO DE COLOR 485 C #E02A1D); LA LETRA C SE ENCUENTRA UBICADA DEL LADO IZQUIERDO DEL LOGO SIENDO LA LETRA C DEL DOBLE DEL TAMAÑO DE LAS OTRAS LETRAS Y DEL LADO DERECHO SE ENCUENTRA EN LA PARTE SUPERIOR PEGADA A LA C LA LETRA P Y DEL LADO DERECHO INFERIOR SE ENCUENTRA LA LETRA T DEBAJO DE LA P AMBAS DEL TAMAÑO DE LA LÍNEA DE LA ESQUINA DE LA LETRA C, LOS ELEMENTOS GENÉRICOS Y DESCRIPTIVOS QUE SE ENCUENTRAN DENTRO DE LA MISMA NO SE REIVINDICAN.

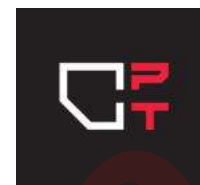
TRAMITANTE: PEREZ RENGIFO AARON ENRIQUE**Insc. 2025-001899 del 21 DE FEBRERO DE 2025****NOMBRE DE LA MARCA:** MANAKA OUTDOOR**SOLICITADA POR:** MANAKA OUTDOOR, C.A. Domicilio: Calle Angostura, Qta. Akisi, Urb. El Marqués, Caracas (Petare) Miranda 1073, República Bolivariana de Venezuela. País: VENEZUELA**EN CLASE:** 35

DESCRIPCIÓN DE ETIQUETA: EL SIGNO QUE SE PRESENTA A CONTINUACIÓN SE ENCUENTRA CONFORMADO POR LA PALABRA DE FANTASÍA MANAKA, LA CUAL, NO POSEE TRADUCCIÓN ALGUNA AL IDIOMA CASTELLANO NI TIENE UN SIGNIFICADO ESPECÍFICO Y, EN SU CONJUNTO, NO TIENE NINGÚN SIGNIFICADO EN EL COMERCIO O LA INDUSTRIA PERTINENTE O APLICADA A LOS PRODUCTOS ENUMERADOS EN LA SOLICITUD Y POR LA PALABRA EN INGLÉS OUTDOOR LA CUAL, TRADUCIDA AL IDIOMA CASTELLANO SIGNIFICA «EXTERIOR». LA PALABRA MANAKA SE ENCUENTRA ESCRITA EN LETRAS MAYÚSCULAS, DE MOLDE, DE COLOR GRISÁCEO (PANTONE #768892), DE TRAZOS GRUESOS, CON UNA TIPOGRAFÍA ESPECIAL, POSICIONADA DE FORMA HORIZONTAL, SOBRE UN FONDO DE COLOR BLANCO. LA PALABRA OUTDOOR, SE ENCUENTRA ESCRITA DEL LADO DERECHO INFERIOR DE LA PALABRA «MANAKA», EN LETRAS MAYÚSCULAS, DE MOLDE, DE COLOR GRISÁCEO (PANTONE #768892), DE TRAZOS FINOS, CON UNA TIPOGRAFÍA ESPECIAL, POSICIONADA DE FORMA HORIZONTAL, SOBRE UN FONDO DE COLOR BLANCO. DEL LADO IZQUIERDO DEL LOGO, SE APRECIA UN TRAZO CURVO DE DISTINTOS GROSORES, QUE ASEMEJA SER UN ARPÓN, QUE LLEGA HASTA LA PARTE INFERIOR IZQUIERDA, DEL CUAL, SOBRESALEN OTROS TRAZOS MÁS PEQUEÑOS, EN LA PARTE SUPERIOR, IGUALMENTE DE DISTINTOS GROSORES, QUE ASEMEJAN LAS ALETAS DE UN PEZ. TODOS LOS TRAZOS SON DEL MISMO COLOR GRISÁCEO (PANTONE #768892). SE REIVINDICA EL CONJUNTO DESCRITO EN SU TOTALIDAD SIN REIVINDICAR NINGÚN ELEMENTO QUE, DE FORMA AISLADA, PUEDA SER CONSIDERADO GENÉRICO O DESCRIPTIVO EN LA CLASE SOLICITADA.

TRAMITANTE: CARLOS HUMBERTO ABDALA LAFEE

Insc. 2025-001903 del 21 DE FEBRERO DE 2025

SOLICITADA POR: CORPORACION TELEVEN, C.A. Domicilio: Avda. Rómulo Gallegos con cuarta transversal de Horizonte, Edif. Televen, piso PB Of. S/N, Urb. Horizonte, Caracas, Miranda, Zona Postal 1071, República Bolivariana de Venezuela. País: VENEZUELA

TELEVENBET**EN CLASE:** 35**TRAMITANTE:** GUSTAVO ALBERTO RODRÍGUEZ ZOPPI**Insc. 2025-001909 del 21 DE FEBRERO DE 2025**

NOMBRE DE LA MARCA: SIMR+MP SALUD INTEGRAL MADRE RAFOLS MEDICINA PREPAGADA
SOLICITADA POR: SALUD INTEGRAL MADRE RAFOLS, C.A. Domicilio: MARACAIBO, EDO. ZULIA
 País: VENEZUELA

EN CLASE: 39

DESCRIPCIÓN DE ETIQUETA: LA ETIQUETA DE LA MARCA SIMR+MP SALUD INTEGRAL MADRE RAFOLS MEDICINA PREPAGADA VIENE DADA POR LAS LETRAS SIMR EN COLOR AZUL MARINO, MAYUSCULAS DE TRAZO GRUESO Y TIPO SCRIPT, SEGUIDO DE LAS LETRAS MP EN COLOR AZUL TURQUESA CON EL MISMO TRAZO GRUESO, MAYUSCULA Y TIPO SCRIPT. ENTRE LAS LETRAS R Y M, SE OBSERVA UNA FIGURA EN FORMA DEL SIGNO MAS (+) EN EL MISMO COLOR AZUL TURQUESA. DICHA FIGURA INTERRUMPE LA CONTINUIDAD DE LAS LETRAS R Y M LO CUAL DA LA PERCEPCION DE QUE LA CRUZ O SIGNO DE MAS ESTA SUPERPUESTA A AMBAS LETRAS. DEBAJO DEL CONJUNTO DESCRITO SE LEE EN LETRAS PEQUENAS TIPO SCRIPT, MAYUSCULAS Y DE TRAZO FINO SALUD INTEGRAL MADRE RAFOLS MEDICINA PREPAGADA. SE REIVINDICA EL CONJUNTO DESCRITO INCLUYENDO LOS COLORES EXCEPTUANDO LAS PARTES GENERICAS CONTENIDAS EN EL MISMO.

TRAMITANTE: OSCAR JOSE HERNANDEZ PELEY**Insc. 2025-001960 del 21 DE FEBRERO DE 2025**

NOMBRE DE LA MARCA: S SABORTEC
SOLICITADA POR: COLORES Y SABORES VZ, C. A. Domicilio: CARACAS, VENEZUELA País: VENEZUELA

EN CLASE: 35

DESCRIPCIÓN DE ETIQUETA: CONSISTE EN UN DISEÑO EN EL CUAL SE LEE `S SABORTEC` (SIN TRADUCCIÓN) EN LETRA ESTILIZADAS, DE TRAZO GRUESO Y DE COLOR BLANCO; CON LA PARTICULARIDAD QUE EL TEXTO ESTÁ DISTRIBUIDO EN DOS NIVELES. EN EL NIVEL SUPERIOR SE OBSERVA `S` DONDE LA LETRA ES UN DISEÑO ABSTRACTO, QUE CONSTA DE CUATRO FIGURAS IRREGULARES, DISPUESTAS PARA ESTABLECER UNA FORMA SIMILAR A UNA LETRA `S` ESTILIZADA. EN EL NIVEL INFERIOR SE OBSERVA `SABORTEC` EN LETRAS MINÚSCULAS. TODO EL TEXTO, ANTES DESCRITO, ESTÁ SOBRE UN RECTÁNGULO SÓLIDO (SENTIDO HORIZONTAL), DE COLOR NARANJA. SE REIVINDICA EL CONJUNTO ANTERIORMENTE DESCRITO Y LOS COLORES ANTES MENCIONADOS. NO SE REIVINDICA POR SEPARADO LOS TÉRMINOS GENÉRICOS, TALES COMO `S`, PERO SI EN SU CONJUNTO Y SEGÚN LO DISPUESTO EN LA IMAGEN.

TRAMITANTE: CARLOS VALEDON HURTADO - LEOPOLDO MARQUEZ LEFELD - RAFAEL ERNESTO ORTIN PEROZO - LUIS ALEJANDRO HENRIQUEZ - ANNET ANGULO CELIS - HILLMER JOAN VALLENILLA



PÁGINA INUTILIZADA

BOLETÍN DE LA PROPIEDAD INDUSTRIAL

Caracas, martes 09 de septiembre de 2025

Año 69

Boletín N° 645

Tomo 12/14

ÍNDICE

Tomo XII / XIV

**TOMO XII
(Continuación)**

MINISTERIO DEL PODER POPULAR DE
COMERCIO NACIONAL

MINISTRA DEL PODER POPULAR DE
COMERCIO NACIONAL

LUIS ANTONIO
VILLEGAS RAMÍREZ

DIRECTOR GENERAL DEL SERVICIO
AUTÓNOMO DE LA PROPIEDAD
INTELECTUAL (SAPI)

HENDRICK PERDOMO

REGISTRADOR (E)
DE LA PROPIEDAD INDUSTRIAL

HENDRICK PERDOMO

SEDE: CUARTO PISO
EDIFICIO NORTE,
CENTRO SIMÓN BOLÍVAR
CARACAS, VENEZUELA

TELEFONOS:
48164.78/481.42.15/484.29.07

FAX: 483.13.91

WEB: sapi.gob.ve

Solicitudes de Servicios Comerciales Concedidas Pág. 02

Observadas Resueltas (Solicitudes de Marcas de Productos o Servicios
con Oposiciones Sin Lugar, se Otorga el Registro de la Marca)Pág. 81

S.A.P.I. 1931
Hecho el Depósito de Ley
DEPÓSITO LEGAL

Insc. 2025-001962 del 21 DE FEBRERO DE 2025**NOMBRE DE LA MARCA:** S**SOLICITADA POR:** COLORES Y SABORES VZ, C. A. Domicilio: CARACAS, VENEZUELA País: VENEZUELA**EN CLASE:** 35

DESCRIPCIÓN DE ETIQUETA: CONSISTE EN UN DISEÑO EN EL CUAL SE LEE 'S' (SIN TRADUCCIÓN) EN LETRA ABSTRACTA, DE TRAZO GRUESO Y DE COLOR NARANJA; CON LA PARTICULARIDAD QUE EL DISEÑO CONSTA DE CUATRO FIGURAS IRREGULARES, DISPUESTAS PARA ESTABLECER UNA FORMA SIMILAR A UNA LETRA 'S' ESTILIZADA. SE REIVINDICA EL CONJUNTO ANTERIORMENTE DESCRITO Y LOS COLORES ANTES MENCIONADOS. NO SE REIVINDICA POR SEPARADO LOS TÉRMINOS GENÉRICOS, TALES COMO 'S', PERO SI EN SU CONJUNTO Y SEGÚN LO DISPUESTO EN LA IMAGEN.

TRAMITANTE: CARLOS VALEDON HURTADO - LEOPOLDO MARQUEZ LEFELD - RAFAEL ERNESTO ORTIN PEROZO - LUIS ALEJANDRO HENRIQUEZ - ANNET ANGULO CELIS - HILLMER JOAN VALLENILLA

**Insc. 2025-001967 del 24 DE FEBRERO DE 2025****NOMBRE DE LA MARCA:** NETCOM PLUS**SOLICITADA POR:** NETCOM PLUS, C.A. Domicilio: AV. PASEO CABRIALES EDIF TORRE MOVILNET PISO 6 OF 5 Y 6 URB. KERDELL. VALENCIA. EDO. CARABOBO País: VENEZUELA**EN CLASE:** 35

DESCRIPCIÓN DE ETIQUETA: EL LOGOTIPO CONSISTE EN UNA FRANJA DE COLOR AZUL QUE NACE DESDE ABAJO Y CRUZA HACIA LA IZQUIERDA DEL CONJUNTO DIFUMINÁNDOSE EN LA PUNTA. DE LA PARTE SUPERIOR NACE OTRA FRANJA DE COLOR NEGRO EQUIDISTANTE QUE CRUZA HACIA LA DERECHA Y SE SUPERPONE A LA PRIMERA. DEL CENTRO DE LA MISMA EN FORMA DIAGONAL APARECE UNA FIGURA QUE REPRESENTA EL RADIO DE UNA ANTENA. A LA DERECHA DEL CONJUNTO SE PUEDE LEER LA PALABRA "NETCOM" EN LETRAS MAYÚSCULAS CARACTERÍSTICAS DE COLOR NEGRO EN LA PARTE INFERIOR DERECHA APARECE LA PALABRA "PLUS" TAMBIÉN EN LETRAS MAYÚSCULAS Y CARACTERÍSTICA DE COLOR AZUL. SE REIVINDICA LA LEYENDA "NETCOM PLUS" Y LOS COLORES DEL CONJUNTO DESCRITO-

TRAMITANTE: RAMON JOSE BASCOM PINHEIRO**Insc. 2025-001968 del 24 DE FEBRERO DE 2025****NOMBRE DE LA MARCA:** NETCOM PLUS**SOLICITADA POR:** NETCOM PLUS, C.A. Domicilio: AV. PASEO CABRIALES EDIF TORRE MOVILNET PISO 6 OF 5 Y 6 URB. KERDELL. VALENCIA. EDO. CARABOBO País: VENEZUELA**EN CLASE:** 38

DESCRIPCIÓN DE ETIQUETA: EL LOGOTIPO CONSISTE EN UNA FRANJA DE COLOR AZUL QUE NACE DESDE ABAJO Y CRUZA HACIA LA IZQUIERDA DEL CONJUNTO DIFUMINÁNDOSE EN LA PUNTA. DE LA PARTE SUPERIOR NACE OTRA FRANJA DE COLOR NEGRO EQUIDISTANTE QUE CRUZA HACIA LA DERECHA Y SE SUPERPONE A LA PRIMERA. DEL CENTRO DE LA MISMA EN



FORMA DIAGONAL APARECE UNA FIGURA QUE REPRESENTA EL RADIO DE UNA ANTENA. A LA DERECHA DEL CONJUNTO SE PUEDE LEER LA PALABRA "NETCOM" EN LETRAS MAYÚSCULAS CARACTERÍSTICAS DE COLOR NEGRO EN LA PARTE INFERIOR DERECHA APARECE LA PALABRA "PLUS" TAMBIÉN EN LETRAS MAYÚSCULAS Y CARACTERÍSTICA DE COLOR AZUL. SE REIVINDICA LA LEYENDA "NETCOM PLUS" Y LOS COLORES DEL CONJUNTO DESCRITO.

TRAMITANTE: RAMON JOSE BASCOM PINHEIRO

Insc. 2025-001969 del 24 DE FEBRERO DE 2025

NOMBRE DE LA MARCA: NETCOM PLUS

SOLICITADA POR: NETCOM PLUS, C.A. Domicilio: AV. PASEO CABRIALES EDIF TORRE MOVILNET PISO 6 OF 5 Y 6 URB. KERDELL. VALENCIA. EDO. CARABOBO País: VENEZUELA



EN CLASE: 42

DESCRIPCIÓN DE ETIQUETA: EL LOGOTIPO CONSISTE EN UNA FRANJA DE COLOR AZUL QUE NACE DESDE ABAJO Y CRUZA HACIA LA IZQUIERDA DEL CONJUNTO DIFUMINÁNDOSE EN LA PUNTA. DE LA PARTE SUPERIOR NACE OTRA FRANJA DE COLOR NEGRO EQUIDISTANTE QUE CRUZA HACIA LA DERECHA Y SE SUPERPONE A LA PRIMERA. DEL CENTRO DE LA MISMA EN FORMA DIAGONAL APARECE UNA FIGURA QUE REPRESENTA EL RADIO DE UNA ANTENA. A LA DERECHA DEL CONJUNTO SE PUEDE LEER LA PALABRA "NETCOM" EN LETRAS MAYÚSCULAS CARACTERÍSTICAS DE COLOR NEGRO EN LA PARTE INFERIOR DERECHA APARECE LA PALABRA "PLUS" TAMBIEN EN LETRAS MAYÚSCULAS Y CARACTERÍSTICA DE COLOR AZUL. SE REIVINDICA LA LEYENDA "NETCOM PLUS" Y LOS COLORES DEL CONJUNTO DESCRITO.

TRAMITANTE: RAMON JOSE BASCOM PINHEIRO

Insc. 2025-002164 del 26 DE FEBRERO DE 2025

NOMBRE DE LA MARCA: RORUM ESTILO

SOLICITADA POR: RORUM INFINITA MHVZ C.A. Domicilio: CALLE 5 QTA MAITE URB LAS FUENTES EL PARAISO, CARACAS DISTRITO CAPITAL País: VENEZUELA



EN CLASE: 35

DESCRIPCIÓN DE ETIQUETA: LA ETIQUETA PRESENTA UN DISEÑO ELEGANTE EN TONOS DORADOS SOBRE UN FONDO BLANCO. CONTIENE ELEMENTOS GRÁFICOS Y FONÉTICOS QUE LA DISTINGUEN: ELEMENTOS GRÁFICOS: FIGURA ESTILIZADA DE UN ROSTRO: SE OBSERVA EL PERFIL DE UN ROSTRO HUMANO DELINEADO EN DORADO, CON FACCIÓNES DELICADAS Y BIEN DEFINIDAS. CABELLO FLUIDO Y ESTILIZADO: EL CABELLO SE EXTIENDE CON LÍNEAS CURVAS Y ARMONIOSAS, FORMANDO UNA COMPOSICIÓN ARTÍSTICA QUE SUGIERE MOVIMIENTO Y SOFISTICACIÓN. FUSIÓN CON LA LETRA "R": EL DISEÑO DEL CABELLO SE INTEGRA CON LA LETRA INICIAL DE LA PALABRA "RORUM". GENERANDO UNA CONEXIÓN FLUIDA ENTRE LA IMAGEN Y EL TEXTO. ELEMENTOS FONÉTICOS Y TEXTUALES: NOMBRE "RORUM": ESCRITO EN UNA TIPOGRAFÍA ELEGANTE Y CURSIVA, EN COLOR DORADO, TRANSMITIENDO EXCLUSIVIDAD Y ESTILO. PALABRA "ESTILO": UBICADA DEBAJO DE "RORUM", EN MAYÚSCULAS Y CON UNA TIPOGRAFÍA MÁS SENCILLA Y MODERNA. REFORZÁNDOLE CONCEPTO DE MODA Y BELLEZA. LÍNEA HORIZONTAL DELGADA: SE EXTIENDE A AMBOS LADOS DE "ESTILO", EQUILIBRANDO VISUALMENTE LA COMPOSICIÓN.

TRAMITANTE: VARELA ZAMBRANO MERCEDES GREGORIA

Insc. 2025-002165 del 26 DE FEBRERO DE 2025**NOMBRE DE LA MARCA:** RORUM ESTILO**SOLICITADA POR:** RORUM INFINITA MHVZ C.A. Domicilio: CALLE 5 QTA MAITE URB LAS FUENTES EL PARAISO, CARACAS DISTRITO CAPITAL País: VENEZUELA**EN CLASE:** 44

DESCRIPCIÓN DE ETIQUETA: LA ETIQUETA PRESENTA UN DISEÑO ELEGANTE EN TONOS DORADOS SOBRE UN FONDO BLANCO. CONTIENE ELEMENTOS GRÁFICOS Y FONÉTICOS QUE LA DISTINGUEN: ELEMENTOS GRÁFICOS: FIGURA ESTILIZADA DE UN ROSTRO: SE OBSERVA EL PERFIL DE UN ROSTRO HUMANO DELINEADO EN DORADO, CON FACCIÓNES DELICADAS Y BIEN DEFINIDAS. CABELLO FLUIDO Y ESTILIZADO: EL CABELLO SE EXTIENDE CON LÍNEAS CURVAS Y ARMONIOSAS, FORMANDO UNA COMPOSICIÓN ARTÍSTICA QUE SUGIERE MOVIMIENTO Y SOFISTICACIÓN. FUSIÓN CON LA LETRA "R": EL DISEÑO DEL CABELLO SE INTEGRA CON LA LETRA INICIAL DE LA PALABRA "RORUM". GENERANDO UNA CONEXIÓN FLUIDA ENTRE LA IMAGEN Y EL TEXTO. ELEMENTOS FONÉTICOS Y TEXTUALES: NOMBRE "RORUM": ESCRITO EN UNA TIPOGRAFIA ELEGANTE Y CURSIVA, EN COLOR DORADO, TRANSMITIENDO EXCLUSIVIDAD Y ESTILO. PALABRA "ESTILO": UBICADA DEBAJO DE "RORUM", EN MAYÚSCULAS Y CON UNA TIPOGRAFIA MÁS SENCILLA Y MODERNA. REFORZÁNDOLE CONCEPTO DE MODA Y BELLEZA. LÍNEA HORIZONTAL DELGADA: SE EXTIENDE A AMBOS LADOS DE "ESTILO", EQUILIBRANDO VISUALMENTE LA COMPOSICIÓN.

TRAMITANTE: VARELA ZAMBRANO MERCEDES GREGORIA**Insc. 2025-002266 del 28 DE FEBRERO DE 2025****NOMBRE DE LA MARCA:** SUPPER**SOLICITADA POR:** MOTOS REVER, C.A. Domicilio: CALLE Nº 88, Nº 64-500, LOCAL NRO S/N ZONA INDUSTRIAL MUNICIPAL NORTE, VALENCIA CARABOBO ZONA POSTAL 2003. País: VENEZUELA**EN CLASE:** 35

DESCRIPCIÓN DE ETIQUETA: LA ETIQUETA TIENE COMO ELEMENTO PRINCIPAL LA PALABRA DE FANTASÍA ?SUPPER? CENTRADA, EN LETRAS MAYÚSCULAS, TIPO MOLDE, TRAZO GRUESO Y DE COLOR PANTONE NEGRO, HEX 000000, RGB 0 0 0, CMYK 100 100 100 100. LA LETRA ?S? DE LA PALABRA ?SUPPER?, TIENE UN CUADRADO DE MENOR TAMAÑO EN LA PARTE SUPERIOR IZQUIERDA, DE COLOR PANTONE NEGRO, HEX 000000, RGB 0 0 0, CMYK 100 100 100 100. TODO EL CONJUNTO ANTERIORMENTE DESCRITO SE ENCUENTRA SOBRE UN FONDO DE COLOR PANTONE BLANCO, HEX FFFFFFFF, RGB 255 255 255, CMYK 0 0 0 0. SE REIVINDICA EL CONJUNTO ANTERIORMENTE DESCRITO, Y LA COMBINACIÓN DE COLORES SEGÚN SE DESCRIBE. LA COMBINACIÓN DE COLORES SE HA HECHO EN CUMPLIMIENTO DEL AVISO OFICIAL S/N EMANADO DEL REGISTRO DE LA PROPIEDAD INTELECTUAL FECHADO 18 DE NOVIEMBRE DE 1996.

TRAMITANTE: MOREAU AYMARD JACQUELINE J. - GONZALEZ BENOIT ANA CAROLINA - GARCIA BARRETO YISMAR - BARRIOS MARIA FERNANDA

Insc. 2025-002268 del 28 DE FEBRERO DE 2025**NOMBRE DE LA MARCA:** S

SOLICITADA POR: MOTOS REVER, C.A. Domicilio: CALLE Nº 88, Nº 64-500, LOCAL NRO S/N ZONA INDUSTRIAL MUNICIPAL NORTE, VALENCIA CARABOBO ZONA POSTAL 2003. País: VENEZUELA

EN CLASE: 35

DESCRIPCIÓN DE ETIQUETA: LA ETIQUETA TIENE COMO ELEMENTO PRINCIPAL LA LETRA ?S? CENTRADA, EN MAYÚSCULA, TIPO MOLDE, TRAZO GRUESO Y DE COLOR PANTONE BLANCO, HEX FFFFFFFF, RGB 255 255 255, CMYK 0 0 0 0. EN LA PARTE SUPERIOR IZQUIERDA DE LA LETRA ?S?, SE VISUALIZA UN CUADRADO DE MENOR TAMAÑO DE COLOR PANTONE BLANCO, HEX FFFFFFFF, RGB 255 255 255, CMYK 0 0 0 0. FINALMENTE, LA LETRA ?S? SE ENCUENTRA SOBRE UN ROMBO CON ESQUINAS OVALADAS DE COLOR PANTONE NEGRO, HEX 000000, RGB 0 0 0, CMYK 100 100 100 100. TODO EL CONJUNTO ANTERIORMENTE DESCRITO SE ENCUENTRA SOBRE UN FONDO DE COLOR PANTONE BLANCO, HEX FFFFFFFF, RGB 255 255 255, CMYK 0 0 0 0. SE REIVINDICA EL CONJUNTO ANTERIORMENTE DESCRITO, Y LA COMBINACIÓN DE COLORES SEGÚN SE DESCRIBE. LA COMBINACIÓN DE COLORES SE HA HECHO EN CUMPLIMIENTO DEL AVISO OFICIAL S/N EMANADO DEL REGISTRO DE LA PROPIEDAD INTELECTUAL FECHADO 18 DE NOVIEMBRE DE 1996.

TRAMITANTE: MOREAU AYMARD JACQUELINE J. - GONZALEZ BENOIT ANA CAROLINA - GARCIA BARRETO YISMAR - BARRIOS MARIA FERNANDA

**Insc. 2025-002378 del 06 DE MARZO DE 2025****NOMBRE DE LA MARCA:** MULTIBOX

SOLICITADA POR: QUINTANILLA BALZA IVAN ELIAS Domicilio: VALENCIA CARABOBO País: VENEZUELA

EN CLASE: 39

DESCRIPCIÓN DE ETIQUETA: EL LOGO ESTÁ COMPUESTO POR UN FONDO DE COLOR NEGRO EN EL CUAL NOS ENCONTRAMOS CON LA IMAGEN DE UN GLOBO TERRÁQUEO GRANDE Y DE COLOR AZUL RODEADO POR UNA FLECHA DE COLOR AMARILLO MOSTAZA. SOBRE ESTA IMAGEN NOS ENCONTRAMOS CON UN TEXTO A DOS NIVELES; EN EL PRIMER NIVEL NOS ENCONTRAMOS CON LA PALABRA "MULTI" CON LETRAS MAYÚSCULAS Y EN COLOR NARANJA; Y EN EL SEGUNDO NIVEL SE ENCUENTRA LA PALABRA "BOX" TAMBIÉN EN LETRAS MAYÚSCULAS Y EN COLOR NARANJA, CON LA IMAGEN DE UNA CAJA CERRADA REPRESENTANDO LA LETRA "O". REIVINDICO LOS COLORES Y EL CONJUNTO COMO TAL, NO REIVINDICO LOS ASPECTOS GENÉRICOS AQUÍ DESCRITOS. LA PALABRA MULTIBOX ES UNA PALABRA

COMPUESTA POR LOS TÉRMINOS DEL IDIOMA INGLÉS ?MULTI? Y ?BOX? QUE EN CONJUNTO SIGNIFICAN ?CAJA MÚLTIPLE?.

TRAMITANTE: QUINTANILLA BALZA IVAN ELIAS



Insc. 2025-002380 del 06 DE MARZO DE 2025

SOLICITADA POR: DI MASE ZINGG EGLANTINA Domicilio: AV EL PARQUE EDIF RES. LA CORTEZA PISO 1 APT 11A URB CAMPO ALEGRE CARACAS (CHACAO) MIRANDA ZONA POSTAL 1060 País: VENEZUELA

EN CLASE: 41

DESCRIPCIÓN DE ETIQUETA: EL LOGO ESTÁ COMPUESTO POR UN FONDO DE COLOR BLANCO EN CUYO CENTRO SE ENCUENTRA LA SILUETA DE UNA COPA DE VINO FORMADA POR TRAZOS IRREGULARES DE COLOR NEGRO. EN EL INTERIOR DE LA COPA SE APRECIA LA SILUETA DE UNA CARA DE PERFIL, CON RASGOS ANGULOSOS Y OJOS CERRADOS. LOS OJOS Y LAS PESTAÑAS DE LA CARA SON DE COLOR BLANCO. REIVINDICO EL CONJUNTO COMO TAL, NO REIVINDICO LOS ELEMENTOS Y ASPECTOS GENÉRICOS AQUÍ DESCRITOS.

TRAMITANTE: DI MASE ZINGG EGLANTINA

**Insc. 2025-002398 del 06 DE MARZO DE 2025**

SOLICITADA POR: DISTRIBUIDORA IPA, S.A Domicilio: Caracas Venezuela. País: VENEZUELA

EN CLASE: 35

TRAMITANTE: ARAUJO ARENAS, JUAN AUGUSTO

IPA PRODUCTOS ASFÁLTICOS

Insc. 2025-002402 del 06 DE MARZO DE 2025

SOLICITADA POR: DISTRIBUIDORA IPA, S.A Domicilio: Caracas Venezuela. País: VENEZUELA

EN CLASE: 35

TRAMITANTE: ARAUJO ARENAS, JUAN AUGUSTO

DISTRIBUIDORA IPA

Insc. 2025-002485 del 10 DE MARZO DE 2025

NOMBRE DE LA MARCA: J&D OILFIELD INTERNATIONAL

SOLICITADA POR: J & D OILFIELD INTERNATIONAL S A Domicilio: Lecherías. Estado Anzoátegui País: VENEZUELA

EN CLASE: 35

DESCRIPCIÓN DE ETIQUETA: SOBRE UN FONDO BLANCO SE OBSERVA DEL LADO DERECHO UNA FORMA QUE SE ASEMEJA A UNA GOTTA CAYENDO, CUYO TRAZO SE ENCUENTRA DIVIDIDO POR UN CORTE DIAGONAL QUE VA DESDE LA PARTE SUPERIOR HASTA LA PARTE CURVA INFERIOR. LA PARTE DIAGONAL SUPERIOR Y PARTE DE LA CURVA DEL LADO IZQUIERDO DE LA GOTTA ES DE COLOR AZUL (PANTONE 2193 U); Y LA PARTE DERECHA, QUE VA DESDE LA PARTE SUPERIOR DERECHA A LA CURVA INFERIOR DERECHA DE LA GOTTA, DONDE ES MÁS REDONDEADA, ES DE COLOR AZUL (PANTONE OSCURO U). EN LA PUNTA SUPERIOR DE LA GOTTA SE ENCUENTRA UNA LÍNEA EN FORMA DE VÉRTICE EN COLOR NARANJA (PANTONE ROJO BRILLANTE U). AL LADO DERECHO DE LA GOTTA, SE ENCUENTRAN TRES PALABRAS: LA PRIMERA, J&D, EN COLOR AZUL (PANTONE AZUL OSCURO U), EN MAYÚSCULA Y DE TRAZO GRUESO; DEBAJO DE ESTA SE ENCUENTRA LA PALABRA OILFIELD (SE TRADUCE AL CASTELLANO COMO YACIMIENTO PETROLÍFERO) EN COLOR AZUL (PANTONE AZUL OSCURO U), EN MAYÚSCULA Y DE TRAZO GRUESO; Y DEBAJO DE LA PALABRA OILFIELD, SE ENCUENTRA INTERNATIONAL (SE TRADUCE AL CASTELLANO COMO INTERNACIONAL), EN COLOR AZUL (PANTONE 2193 U), MAYÚSCULA Y DE TRAZO FINO. NO SE REIVINDICAN LOS TÉRMINOS OILFIELD E INTERNATIONAL. SE REIVINDICA J&D Y TODO EL CONJUNTO DESCRITO CON LOS COLORES INDICADOS EN ÉL.

TRAMITANTE: ALEZONES RIVERO VICTOR ANTONIO



Insc. 2025-002505 del 10 DE MARZO DE 2025**NOMBRE DE LA MARCA:** J&D OILFIELD INTERNATIONAL**SOLICITADA POR:** J & D OILFIELD INTERNATIONAL S A Domicilio: Lecherías. Estado Anzoátegui
País: VENEZUELA**EN CLASE:** 36

DESCRIPCIÓN DE ETIQUETA: SOBRE UN FONDO BLANCO SE OBSERVA DEL LADO DERECHO UNA FORMA QUE SE ASEMEJA A UNA GOTA CAYENDO, CUYO TRAZO SE ENCUENTRA DIVIDIDO POR UN CORTE DIAGONAL QUE VA DESDE LA PARTE SUPERIOR HASTA LA PARTE CURVA INFERIOR. LA PARTE DIAGONAL SUPERIOR Y PARTE DE LA CURVA DEL LADO IZQUIERDO DE LA GOTA ES DE COLOR AZUL (PANTONE 2193 U); Y LA PARTE DERECHA, QUE VA DESDE LA PARTE SUPERIOR DERECHA A LA CURVA INFERIOR DERECHA DE LA GOTA, DONDE ES MÁS REDONDEADA, ES DE COLOR AZUL (PANTONE OSCURO U). EN LA PUNTA SUPERIOR DE LA GOTA SE ENCUENTRA UNA LÍNEA EN FORMA DE VÉRTICE EN COLOR NARANJA (PANTONE ROJO BRILLANTE U). AL LADO DERECHO DE LA GOTA, SE ENCUENTRAN TRES PALABRAS: LA PRIMERA, J&D, EN COLOR AZUL (PANTONE AZUL OSCURO U), EN MAYÚSCULA Y DE TRAZO GRUESO; DEBAJO DE ESTA SE ENCUENTRA LA PALABRA OILFIELD (SE TRADUCE AL CASTELLANO COMO YACIMIENTO PETROLÍFERO) EN COLOR AZUL (PANTONE AZUL OSCURO U), EN MAYÚSCULA Y DE TRAZO GRUESO; Y DEBAJO DE LA PALABRA OILFIELD, SE ENCUENTRA INTERNATIONAL (SE TRADUCE AL CASTELLANO COMO INTERNACIONAL), EN COLOR AZUL (PANTONE 2193 U), MAYÚSCULA Y DE TRAZO FINO. NO SE REIVINDICAN LOS TÉRMINOS OILFIELD E INTERNATIONAL. SE REIVINDICA J&D Y TODO EL CONJUNTO DESCRITO CON LOS COLORES INDICADOS EN ÉL.

TRAMITANTE: ALEZONES RIVERO VICTOR ANTONIO**Insc. 2025-002506 del 10 DE MARZO DE 2025****NOMBRE DE LA MARCA:** J&D OILFIELD INTERNATIONAL**SOLICITADA POR:** J & D OILFIELD INTERNATIONAL S A Domicilio: Lecherías. Estado Anzoátegui
País: VENEZUELA**EN CLASE:** 37

DESCRIPCIÓN DE ETIQUETA: SOBRE UN FONDO BLANCO SE OBSERVA DEL LADO DERECHO UNA FORMA QUE SE ASEMEJA A UNA GOTA CAYENDO, CUYO TRAZO SE ENCUENTRA DIVIDIDO POR UN CORTE DIAGONAL QUE VA DESDE LA PARTE SUPERIOR HASTA LA PARTE CURVA INFERIOR. LA PARTE DIAGONAL SUPERIOR Y PARTE DE LA CURVA DEL LADO IZQUIERDO DE LA GOTA ES DE COLOR AZUL (PANTONE 2193 U); Y LA PARTE DERECHA, QUE VA DESDE LA PARTE SUPERIOR DERECHA A LA CURVA INFERIOR DERECHA DE LA GOTA, DONDE ES MÁS REDONDEADA, ES DE COLOR AZUL (PANTONE OSCURO U). EN LA PUNTA SUPERIOR DE LA GOTA SE ENCUENTRA UNA LÍNEA EN FORMA DE VÉRTICE EN COLOR NARANJA (PANTONE ROJO BRILLANTE U). AL LADO DERECHO DE LA GOTA, SE ENCUENTRAN TRES PALABRAS: LA PRIMERA, J&D, EN COLOR AZUL (PANTONE AZUL OSCURO U), EN MAYÚSCULA Y DE TRAZO GRUESO; DEBAJO DE ESTA SE ENCUENTRA LA PALABRA OILFIELD (SE TRADUCE AL CASTELLANO COMO YACIMIENTO PETROLÍFERO) EN COLOR AZUL (PANTONE AZUL OSCURO U), EN MAYÚSCULA Y DE TRAZO GRUESO; Y DEBAJO DE LA PALABRA OILFIELD, SE ENCUENTRA INTERNATIONAL (SE TRADUCE AL CASTELLANO COMO INTERNACIONAL), EN COLOR AZUL



(PANTONE 2193 U), MAYÚSCULA Y DE TRAZO FINO. NO SE REIVINDICAN LOS TÉRMINOS OILFIELD E INTERNATIONAL. SE REIVINDICA J&D Y TODO EL CONJUNTO DESCRITO CON LOS COLORES INDICADOS EN ÉL.

TRAMITANTE: ALEZONES RIVERO VICTOR ANTONIO

Insc. 2025-002507 del 10 DE MARZO DE 2025

NOMBRE DE LA MARCA: J&D OILFIELD INTERNATIONAL

SOLICITADA POR: J & D OILFIELD INTERNATIONAL S A Domicilio: Lecherías. Estado Anzoátegui
País: VENEZUELA

EN CLASE: 39

DESCRIPCIÓN DE ETIQUETA: SOBRE UN FONDO BLANCO SE OBSERVA DEL LADO DERECHO UNA FORMA QUE SE ASEMEJA A UNA GOTA CAYENDO, CUYO TRAZO SE ENCUENTRA DIVIDIDO POR UN CORTE DIAGONAL QUE VA DESDE LA PARTE SUPERIOR HASTA LA PARTE CURVA INFERIOR. LA PARTE DIAGONAL SUPERIOR Y PARTE DE LA CURVA DEL LADO IZQUIERDO DE LA GOTA ES DE COLOR AZUL (PANTONE 2193 U); Y LA PARTE DERECHA, QUE VA DESDE LA PARTE SUPERIOR DERECHA A LA CURVA INFERIOR DERECHA DE LA GOTA, DONDE ES MÁS REDONDEADA, ES DE COLOR AZUL (PANTONE OSCURO U). EN LA PUNTA SUPERIOR DE LA GOTA SE ENCUENTRA UNA LÍNEA EN FORMA DE VÉRTICE EN COLOR NARANJA (PANTONE ROJO BRILLANTE U). AL LADO DERECHO DE LA GOTA, SE ENCUENTRAN TRES PALABRAS: LA PRIMERA, J&D, EN COLOR AZUL (PANTONE AZUL OSCURO U), EN MAYÚSCULA Y DE TRAZO GRUESO; DEBAJO DE ESTA SE ENCUENTRA LA PALABRA OILFIELD (SE TRADUCE AL CASTELLANO COMO YACIMIENTO PETROLÍFERO) EN COLOR AZUL (PANTONE AZUL OSCURO U), EN MAYÚSCULA Y DE TRAZO GRUESO; Y DEBAJO DE LA PALABRA OILFIELD, SE ENCUENTRA INTERNATIONAL (SE TRADUCE AL CASTELLANO COMO INTERNACIONAL), EN COLOR AZUL (PANTONE 2193 U), MAYÚSCULA Y DE TRAZO FINO. NO SE REIVINDICAN LOS TÉRMINOS OILFIELD E INTERNATIONAL. SE REIVINDICA J&D Y TODO EL CONJUNTO DESCRITO CON LOS COLORES INDICADOS EN ÉL.

TRAMITANTE: ALEZONES RIVERO VICTOR ANTONIO



Insc. 2025-002717 del 14 DE MARZO DE 2025

SOLICITADA POR: GLOBOVISION TELE, C.A. Domicilio: CARACAS, DTTO. CAPITAL País: VENEZUELA

EN CLASE: 41

TRAMITANTE: ENRIQUE J. CHEANG VERA - MARIANELLA MONTILLA RIOS - IRINA TERRA PORLEY

LA FIESTA DE LA ALABANZA

Insc. 2025-002816 del 18 DE MARZO DE 2025

NOMBRE DE LA MARCA: LOTOYEI PREMIUM

SOLICITADA POR: LOTO YEI OFICIAL, C.A. Domicilio: AV CASANOVA CON CALLE NEGRIN, EDIF SANTIAGO DE LEON, PISO 2, OF 22, URB. SABANA GRANDE, CARACAS, DISTRITO CAPITAL. País: VENEZUELA

EN CLASE: 41

DESCRIPCIÓN DE ETIQUETA: EL LOGOTIPO SE COMPONE DE TEXTO QUE REPRESENTA LA MARCA Y GENERALMENTE UTILIZA TIPOGRAFÍA DISTINTIVA. EL LOGOTIPO PRESENTA LAS



PALABRAS "LOTOYEI PREMIUM" EN LETRAS GRANDES Y COLORIDAS CON UNA TIPOGRAFÍA "MONTSERRAT". LA PALABRA "LOTOYEI" ESTÁ EN LA PARTE SUPERIOR, CON LAS LETRAS "LOTO" EN COLOR AMARILLO Y LAS LETRAS "YEI" EN COLOR VERDE. LA PALABRA "PREMIUM" ESTÁ DEBAJO DE "LOTOYEI" USANDO LA TIPOGRAFÍA "POPPINS ITALIC" EN COLOR DORADO, ACOMPAÑADO DE UN FONDO AZUL EN DEGRADÓ A TRANSPARENTE. TRADUCCIÓN DE LA PALABRA PREMIUM, COMO CALIDAD SUPERIOR, EXCLUSIVIDAD, JERARQUÍA Y DE LA MÁS ALTA CALIDAD PARA JUGAR Y REALIZAR LOS SORTEOS.

TRAMITANTE: DOUGLAS ROYIS

Insc. 2025-002818 del 18 DE MARZO DE 2025

NOMBRE DE LA MARCA: LEDEZMA AIR LA LDZMA

SOLICITADA POR: LEDEZMA CARRILLO, RONALD ANDRES Domicilio: CALLE VARGAS, EDIF. RESIDENCIAS YAMIREZ, PISO PH, APT. PH01, SECTOR LA PASTORA, VALENCIA, EDO. CARABOBO. País: VENEZUELA

EN CLASE: 37

DESCRIPCIÓN DE ETIQUETA: OBSERVAMOS LA FIGURA DE UN ESCUDO, EL CUAL POSEE EN SU PARTE SUPERIOR TRES PUNTAS Y EN LA INFERIOR UNA SOLA PUNTA, EL BORDE DE ÉSTE ESCUDO ES DE COLOR PLATEADO CLARO Y OSCURO, ALTERNÁNDOSE ESTOS DOS TONOS POR TODO EL BORDE DEL ESCUDO, ENCIMA DE EL SE VEN LAS PALABRAS LEDEZMA AIR (DEL INGLÉS AIR: AIRE), EN COLOR PLATEADO, TODA EN MAYÚSCULAS, DESCRIBIENDO UN LIGERO ARCO ENCIMA DEL ESCUDO; DENTRO DEL ESCUDO EL COLOR EN SU INTERIOR ES DE COLOR AZUL OSCURO EN LA PARTE SUPERIOR, EN EL MEDIO DE AMBOS LADOS ES AÚN MAS OSCURO, CASI DE COLOR NEGRO, Y EN LA PARTE INFERIOR ES DE UN TONO AZUL MAS CLARO; EN TODO EL CENTRO DEL ESCUDO SE VEN LAS LETRAS LA, EN MAYÚSCULAS, EN COLOR PLATEADO, CON LA PARTICULARIDAD DE QUE EL TRAZO INFERIOR HORIZONTAL DE LA LETRA L SE CONECTA CON EL TRAZO HORIZONTAL DE LA LETRA A, ES POR ESTO QUE LA LETRA L ESTA UN POCO MÁS ELEVADA QUE LA LETRA A, DEBAJO DE ESTAS LETRAS SE VEN LAS LETRAS LDZMA, EN MENOR TAMAÑO, TODAS EN MAYÚSCULA EN COLOR PLATEADO Y DEBAJO DE 4 ESTAS LETRAS SE VE LA FIGURA DE UN COPO DE NIEVE (VISTO POR MICROSCOPIO) DE 6 PUNTAS, DE COLOR PLATEADO. SE REIVINDICA EL CONJUNTO ANTERIORMENTE DESCRITO. LA DESCRIPCIÓN DE COLORES SE HA HECHO EN CUMPLIMIENTO AL AVISO OFICIAL S/N EMANADO DEL REGISTRO DE LA PROPIEDAD INTELECTUAL, FECHADO 18/11/1996.

TRAMITANTE: LEDEZMA CARRILLO, RONALD ANDRES



Insc. 2025-002823 del 18 DE MARZO DE 2025

NOMBRE DE LA MARCA: HYPLAST

SOLICITADA POR: INDUSTRIAL GREENPACK, C.A. Domicilio: ESQ. LOTE F, LOCAL No.1, SECTOR PARQUE INDUSTRIAL LOS TANQUES, VILLA DE CURA, EDO. ARAGUA- País: VENEZUELA

EN CLASE: 35

DESCRIPCIÓN DE ETIQUETA: OBSERVAMOS LA PALABRA HYPLAST ESCRITA CON LETRAS DE MOLDE, GRUESAS, DE COLOR BLANCO EN SU INTERIOR, CON SUS BORDES EN COLOR NEGRO, LA LETRA H ESTÁ EN MAYÚSCULA, EL RESTO DE LAS LETRAS ESTÁN EN MINÚSCULAS, EN LA PARTE SUPERIOR DERECHA INTERNA DE CADA LETRA, CON LA EXCEPCIÓN DE LA LETRA S, SE



OBSERVA UNA LÍNEA NEGRA, QUE LE DA A CADA LETRA PROFUNDIDAD, DETRÁS DE ÉSTA PALABRA SE VE LA FIGURA DE UN OVALO, DE COLOR VERDE MANZANA EN SU INTERIOR, CON UNA LÍNEA EN EL BORDE DE COLOR NEGRO Y OTRA DE COLOR AMARILLO EN SU PARTE EXTERNA. HY DEL INGLES: AQUÍ, Y PLAST DEL INGLÉS: PLÁSTICO. SE REIVINDICAN LOS COLORES DESCRITOS.

TRAMITANTE: HUNG ROCHE, YI HONG ALEJANDRA

Insc. 2025-002877 del 19 DE MARZO DE 2025

NOMBRE DE LA MARCA: NUTRI PANQUECAS INN

SOLICITADA POR: INSTITUTO NACIONAL DE NUTRICION Domicilio: Av. Baralt. Esquina, El Carmen, Quinta Crespo País: VENEZUELA

EN CLASE: 41

DESCRIPCIÓN DE ETIQUETA: EL LOGOTIPO PRESENTA EL NOMBRE "NUTRI PANQUECAS" DISPUESTO HORIZONTALMENTE. LA PALABRA "NUTRI" SE UBICA A LA IZQUIERDA, ESCRITA EN UNA TIPOGRAFIA CURSIVA DE COLOR ROJO. LA PALABRA "PANQUECAS" SE ENCUENTRA A LA DERECHA DE "NUTRI", CON LA PRIMERA LETRA "P" EN MAYUSCULA Y EL RESTO EN MINUSCULA, ESCRITA EN UNA TIPOGRAFIA: CATALISH HUNTERA / ANTONIO / MONT DE COLOR BLANCO CON UN CONTORNO ROJO. DEBAJO DE LA PALABRA "PANQUECAS" Y LIGERAMENTE DESPLAZADO HACIA LA DERECHA, SE ENCUENTRA EL ACRONIMO "INN" EN LETRAS MAYUSCULAS DE MENOR TAMAÑO Y EN COLOR NEGRO. EL FONDO DEL LOGOTIPO ES BLANCO.

TRAMITANTE: JOSEFINA DEL VALLE GUAITA SANCHEZ - CUMANA PEREZ OSVELYS DEL VALLE - HERNANDEZ VERA RAFAEL



Insc. 2025-002878 del 19 DE MARZO DE 2025

NOMBRE DE LA MARCA: HARINA DE OCUMO INN

SOLICITADA POR: INSTITUTO NACIONAL DE NUTRICION Domicilio: Av. Baralt. Esquina, El Carmen, Quinta Crespo País: VENEZUELA

EN CLASE: 41

DESCRIPCIÓN DE ETIQUETA: EL LOGOTIPO PRESENTA LAS PALABRAS "HARINA DE" DISPUESTAS EN LA PARTE SUPERIOR, ESCRITAS EN UNA TIPOGRAFIA CURSIVA DE COLOR NEGRO. DEBAJO, Y CON UN TAMAÑO MAYOR, SE ENCUENTRA LA PALABRA OCUMO EN LETRAS MAYUSCULAS DE COLOR MARRON. CENTRADO DEBAJO DE PLATANO SE UBICA EL ACRONIMO "INN" EN LETRAS MAYUSCULAS DE MENOR TAMAÑO Y COLOR NEGRO. EL FONDO DEL LOGOTIPO ES BLANCO

TRAMITANTE: JOSEFINA DEL VALLE GUAITA SANCHEZ - CUMANA PEREZ OSVELYS DEL VALLE - HERNANDEZ VERA RAFAEL



Insc. 2025-002879 del 19 DE MARZO DE 2025

NOMBRE DE LA MARCA: NUTRI MASA FÁCIL INN

SOLICITADA POR: INSTITUTO NACIONAL DE NUTRICION Domicilio: Av. Baralt. Esquina, El Carmen, Quinta Crespo País: VENEZUELA



EN CLASE: 41

DESCRIPCIÓN DE ETIQUETA: EL LOGOTIPO PRESENTA EL NOMBRE "NUTRI MASA FACIL" DISPUESTO EN DOS LINEAS. LA PALABRA "NUTRI" SE UBICA EN LA PARTE SUPERIOR, ESCRITA EN UNA TIPOGRAFIA CURSIVA Y CON UN COLOR NARANJA. DEBAJO EN UNA TIPOGRAFIA CATALISH HUNTERA / ANTONIO / MONT DE MAYOR TAMAÑO Y EN UN COLOR QUE VA DE NEGRO A ROJO DEGRADADO, SE ENCUENTRA LA FRASE "MASA FACIL". A LA DERECHA DE MASA FACIL DE MENOR TAMAÑO Y EN COLOR ROJO MAYUSCULA, SE ENCUENTRA EL ACRONIMO "INN". EL FONDO DEL LOGOTIPO ES BLANCO

TRAMITANTE: JOSEFINA DEL VALLE GUAITA SANCHEZ - CUMANA PEREZ OSVELYS DEL VALLE - HERNANDEZ VERA RAFAEL

Insc. 2025-002881 del 19 DE MARZO DE 2025

NOMBRE DE LA MARCA: HARINA DE CAMBUR INN

SOLICITADA POR: INSTITUTO NACIONAL DE NUTRICION Domicilio: Av. Baralt. Esquina, El Carmen, Quinta Crespo País: VENEZUELA

EN CLASE: 41

DESCRIPCIÓN DE ETIQUETA: EL LOGOTIPO PRESENTA LAS PALABRAS "HARINA DE" DISPUESTAS EN LA PARTE SUPERIOR, ESCRITAS EN UNA TIPOGRAFIA CURSIVA DE COLOR VERDE FOSFORESCENTE. DEBAJO, Y CON UN TAMAÑO MAYOR, SE ENCUENTRA LA PALABRA "CAMBUR" EN LETRAS MAYUSCULAS DE ESTILO CATALISH HUNTERA / ANTONIO / MONT Y COLOR NEGRO. CENTRADO DEBAJO DE "CAMBUR", SE UBICA EL ACRONIMO "INN" EN LETRAS MAYUSCULAS DE MENOR TAMAÑO Y COLOR NEGRO. EL FONDO DEL LOGOTIPO ES BLANCO.

TRAMITANTE: JOSEFINA DEL VALLE GUAITA SANCHEZ - CUMANA PEREZ OSVELYS DEL VALLE - HERNANDEZ VERA RAFAEL



Insc. 2025-002884 del 19 DE MARZO DE 2025

NOMBRE DE LA MARCA: HARINA DE YUCA INN

SOLICITADA POR: INSTITUTO NACIONAL DE NUTRICION Domicilio: Av. Baralt. Esquina, El Carmen, Quinta Crespo País: VENEZUELA

EN CLASE: 41

DESCRIPCIÓN DE ETIQUETA: EL LOGOTIPO PRESENTA LAS PALABRAS "HARINA DE" DISPUESTAS EN LA PARTE SUPERIOR, ESCRITAS EN UNA TIPOGRAFIA CURSIVA DE COLOR MARRON OSCURO. DEBAJO, Y CON UN TAMAÑO MAYOR, SE ENCUENTRA LA PALABRA YUCA EN LETRAS MAYUSCULAS DE ESTILO CATALISH HUNTERA / ANTONIO / MONT DE COLOR MARRON CLARO. CENTRADO DEBAJO DE YUCA SE UBICA EL ACRONIMO "INN" EN LETRAS MAYUSCULAS DE MENOR TAMAÑO Y COLOR NEGRO. EL FONDO DEL LOGOTIPO ES BLANCO.

TRAMITANTE: JOSEFINA DEL VALLE GUAITA SANCHEZ - CUMANA PEREZ OSVELYS DEL VALLE - HERNANDEZ VERA RAFAEL



Insc. 2025-003028 del 21 DE MARZO DE 2025

NOMBRE DE LA MARCA: A ACCESSPAY

SOLICITADA POR: CONSORCIO CREDICARD, C.A. Domicilio: AV PRINCIPAL EL BOSQUE TORRE CREDICARD, PISO 20 País: VENEZUELA



EN CLASE: 36

DESCRIPCIÓN DE ETIQUETA: FIGURA FORMADA COMO COMPOSICIÓN GRÁFICO-VISUAL DE LA LETRA ?A? EN MAYÚSCULA QUE ASEMEJA UN TRIÁNGULO SIN BASE, CONFORMADO POR UNA CONJUNCIÓN DE DOS (2) LÍNEAS GRUESAS DE EXTREMOS CURVOS, QUE LLEGAN A ENCONTRARSE EN LA PARTE SUPERIOR A UN ÁNGULO APROXIMADO DE 120°. EL LADO IZQUIERDO VA EN GRADIENTES NARANJA DE CLARO A OSCURO Y EL LADO DERECHO ES UNA CONJUNCIÓN DE GRADIENTES AZULES (PARTE MÁS SUPERIOR) Y GRADIENTES VERDE HACIA EL INFERIOR DE LA LÍNEA, TODOS DE CLARO A OSCURO (DE ARRIBA HACIA ABAJO). DEBAJO DE LA LETRA SE ENCUENTRA LA PALABRA ACCESS (TRADUCIDA AL IDIOMA CASTELLANO ACCESO) EN MINUSCULA EN AZUL SOSTENIDA DESDE LA ?C? HASTA LA ?S? USANDO LA TIPOGRAFÍA CO HEADLINE REGULAR. INMEDIATAMENTE DESPUÉS LA PALABRA PAY (TRADUCIDA AL IDIOMA CASTELLANO PAGOS) EN MINÚSCULA EN VERDE SOSTENIDA SIN ESPACIO DE SEPARACIÓN ENTRE AMBAS PALABRAS.EL PANTONE QUE IDENTIFICA A LA MARCA: NARANJA CLARO (R:255, G:128, B:0) NARANJA FUERTE (R:255, G:52, B:0) AZUL CLARO (R:0, G:112, B:169), VERDE CLARO (R:0, G:153, B:128), VERDE OSCURO (R:1, G:96, B:42) TODOS EN GRADIENTE. SE REIVINDICA EL CONTENIDO DESCRITO INCLUYENDO LOS COLORES. NO SE REIVINDICA EL TÉRMINO DESCRIPTIVO PRESENTE EN EL SIGNO PAY.

TRAMITANTE: HILARIA DE ABREU GONCALVES

Insc. 2025-003029 del 21 DE MARZO DE 2025

NOMBRE DE LA MARCA: A ACCESSPOS

SOLICITADA POR: CONSORCIO CREDICARD, C.A. Domicilio: AV PRINCIPAL EL BOSQUE TORRE CREDICARD, PISO 20 País: VENEZUELA

EN CLASE: 36

DESCRIPCIÓN DE ETIQUETA: FIGURA FORMADA COMO COMPOSICIÓN GRÁFICO-VISUAL DE LA LETRA ?A? EN MAYÚSCULA QUE ASEMEJA UN TRIÁNGULO SIN BASE, CONFORMADO POR UNA CONJUNCIÓN DE DOS (2) LÍNEAS GRUESAS DE EXTREMOS CURVOS, QUE LLEGAN A ENCONTRARSE EN LA PARTE SUPERIOR A UN ÁNGULO APROXIMADO DE 120°. EL LADO IZQUIERDO VA EN GRADIENTES NARANJA DE CLARO A OSCURO Y EL LADO DERECHO ES UNA CONJUNCIÓN DE GRADIENTES AZULES (PARTE MÁS SUPERIOR) Y GRADIENTES VERDE HACIA EL INFERIOR DE LA LÍNEA, TODOS DE CLARO A OSCURO (DE ARRIBA HACIA ABAJO). DEBAJO DE LA LETRA SE ENCUENTRA LA PALABRA ACCESS (TRADUCIDA AL IDIOMA CASTELLANO ACCESO) EN MINUSCULA EN AZUL SOSTENIDA DESDE LA ?C? HASTA LA ?S? USANDO LA TIPOGRAFÍA CO HEADLINE REGULAR. INMEDIATAMENTE DESPUÉS LA PALABRA PAY (TRADUCIDA AL IDIOMA CASTELLANO PAGOS) EN MINÚSCULA EN VERDE SOSTENIDA SIN ESPACIO DE SEPARACIÓN ENTRE AMBAS PALABRAS.EL PANTONE QUE IDENTIFICA A LA MARCA: NARANJA CLARO (R:255, G:128, B:0) NARANJA FUERTE (R:255, G:52, B:0) AZUL CLARO (R:0, G:112, B:169), VERDE CLARO (R:0, G:153, B:128), VERDE OSCURO (R:1, G:96, B:42) TODOS EN GRADIENTE. SE REIVINDICA EL CONTENIDO DESCRITO INCLUYENDO LOS COLORES. NO SE REIVINDICA EL TÉRMINO GENÉRICO PRESENTE EN EL SIGNO POS.

TRAMITANTE: HILARIA DE ABREU GONCALVES

Insc. 2025-003030 del 21 DE MARZO DE 2025

NOMBRE DE LA MARCA: A ACCESSCOMMERCE

SOLICITADA POR: CONSORCIO CREDICARD, C.A. Domicilio: AV PRINCIPAL EL BOSQUE TORRE CREDICARD, PISO 20 País: VENEZUELA



EN CLASE: 36

DESCRIPCIÓN DE ETIQUETA: FIGURA FORMADA COMO COMPOSICIÓN GRÁFICO-VISUAL DE LA LETRA ?A? EN MAYÚSCULA QUE ASEMEJA UN TRIÁNGULO SIN BASE, CONFORMADO POR UNA CONJUNCIÓN DE DOS (2) LÍNEAS GRUESAS DE EXTREMOS CURVOS, QUE LLEGAN A ENCONTRARSE EN LA PARTE SUPERIOR A UN ÁNGULO APROXIMADO DE 120°. EL LADO IZQUIERDO VA EN GRADIENTES NARANJA DE CLARO A OSCURO Y EL LADO DERECHO ES UNA CONJUNCIÓN DE GRADIENTES AZULES (PARTE MÁS SUPERIOR) Y GRADIENTES VERDE HACIA EL INFERIOR DE LA LÍNEA, TODOS DE CLARO A OSCURO (DE ARRIBA HACIA ABAJO). DEBAJO DE LA LETRA SE ENCUENTRA LA PALABRA ACCESS (TRADUCIDA AL IDIOMA CASTELLANO ACCESO) EN MINÚSCULA EN AZUL SOSTENIDA DESDE LA ?C? HASTA LA ?S? USANDO LA TIPOGRAFÍA CO HEADLINE REGULAR. INMEDIATAMENTE DESPUÉS LA PALABRA PAY (TRADUCIDA AL IDIOMA CASTELLANO PAGOS) EN MINÚSCULA EN VERDE SOSTENIDA SIN ESPACIO DE SEPARACIÓN ENTRE AMBAS PALABRAS. EL PANTONE QUE IDENTIFICA A LA MARCA: NARANJA CLARO (R:255, G:128, B:0) NARANJA FUERTE (R:255, G:52, B:0) AZUL CLARO (R:0, G:112, B:169), VERDE CLARO (R:0, G:153, B:128), VERDE OSCURO (R:1, G:96, B:42) TODOS EN GRADIENTE. SE REIVINDICA EL CONTENIDO DESCRITO INCLUYENDO LOS COLORES. NO SE REIVINDICA EL TÉRMINO GENÉRICO PRESENTE EN EL SIGNO COMMERCE.

TRAMITANTE: HILARIA DE ABREU GONCALVES

Insc. 2025-003359 del 31 DE MARZO DE 2025

NOMBRE DE LA MARCA: LEGALMENTE

SOLICITADA POR: GRUPO LE MONDE, C.A Domicilio: CALLE CALIFORNIA EDIF TORRE TORCA PISO 7 OF 7-3 42 URB LAS MERCEDES CARACAS MIRANDA ZONA POSTAL 1070 País: VENEZUELA



EN CLASE: 42

DESCRIPCIÓN DE ETIQUETA: ISOTIPO DE LÍNEAS BLANCAS CON FONDO AZUL QUE EN SU CONJUNTO REFIERE UNA LETRA "L", CONFORMADA POR TRES LÍNEAS VERTICALES Y TRES LÍNEAS HORIZONTALES, Y LA PALABRA LEGALMENTE EN TONO GRIS OSCURO.

TRAMITANTE: ERNESTO FELIPE MONTOYA GONZALEZ

Insc. 2025-003490 del 03 DE ABRIL DE 2025

NOMBRE DE LA MARCA: TCN TCN VENDING MACHINE

SOLICITADA POR: LOVAGLIO IADE FABIO Domicilio: AV CIRCUNVALACION DEL SOL, EDIF TORRE PLAZA, SANTA PAULA II, PISO 1, OF 105, URB SANTA PAULA CARACAS, (EL CAFETAL), MIRANDA. País: VENEZUELA



EN CLASE: 35

DESCRIPCIÓN DE ETIQUETA: EL CONJUNTO ESTA CONFORMADO POR UN GRUPO DE LETRAS QUE FORMAN LA PALABRA TCN TCN VENDING MACHINE EN TRAZOS GRUESOS DE COLOR NEGRO, A EXCEPCIÓN DE LA LETRA "N" DE LA PRIMERA PALABRA TCN QUE TIENE EL BORDE DERECHO DE COLOR NARANJA, LA PALABRA TCN NO TIENE SIGNIFICADO ALGUNO Y LAS PALABRAS "VENDING MACHINE" TRADUCIDO AL ESPAÑOL SIGNIFICA (MAQUINA EXPENDEDORA). SE REIVINDICA EL CONJUNTO DESCRITO A EXCEPCIÓN DE LA PALABRA (VENDING MACHINE) POR CONSIDERARSE GENÉRICA.

TRAMITANTE: FALCO LOPEZ ALEXANDRA CAROLINA

Insc. 2025-003493 del 03 DE ABRIL DE 2025**NOMBRE DE LA MARCA:** TCN**SOLICITADA POR:** LOVAGLIO IADE FABIO Domicilio: AV CIRCUNVALACION DEL SOL, EDIF TORRE PLAZA, SANTA PAULA II, PISO 1, OF 105, URB SANTA PAULA CARACAS, (EL CAFETAL), MIRANDA.
País: VENEZUELA**EN CLASE:** 35**DESCRIPCIÓN DE ETIQUETA:** EL CONJUNTO ESTA CONFORMADO POR UN CUADRADO DE COLOR NEGRO DENTRO DE ESTE HAY UN GRUPO DE LETRAS QUE FORMAN LA PALABRA TCN EN TRAZOS GRUESO DE COLOR GRIS, AL COSTADO DERECHO HAY UN SIMBOLO DE ORIGEN CHINO QUE SE TRADUCE COMO NAKAYOSHI, LA PALABRA TCN NO TIENE SIGNIFICADO, SE REIVINDICA EL CONJUNTO DESCRITO A EXCEPCION DE LOS ELEMENTOS QUE PUEDAN SER TOMADOS COMO GENERICOS.**TRAMITANTE:** FALCO LOPEZ ALEXANDRA CAROLINA**Insc. 2025-003506 del 03 DE ABRIL DE 2025****NOMBRE DE LA MARCA:** A**SOLICITADA POR:** CORPORACION VENEZOLANA DE TELEVISION C.A Domicilio: AV LA SALLE (FINAL) EDIF VENEVISION PISO 4 OF DPTO LEGAL URB COLINAS DE LOS CAOBOS CARACAS DISTRITO CAPITAL ZONA POSTA 1050 País: VENEZUELA**EN CLASE:** 38**DESCRIPCIÓN DE ETIQUETA:** SE DESCRIBE UNA ETIQUETA EN UN FONDO DE COLOR BLANCO EN LA QUE SE OBSERVA UNA FIGURA QUE ASEMEJA A LA DE UN ÁTOMO, CONFORMADO POR TRAZOS ELÍPTICOS DE COLOR NEGRO. EN TRES DE ESOS TRAZOS SE HALLAN INSERTAS TRES ESFERAS DE COLOR ROJO. EN EL CENTRO DE LA FIGURA DEL ÁTOMO, SE INCERTA UNA LETRA "A" TRIDIMENSIONAL, LIGERAMENTE INCLINADA HACIA LA IZQUIERA, DE COLOR AMARILLO EN SU PARTE FRONTAL Y DE COLOR NEGRO EN SUS COSTADOS. SE REIVINDICA EL COJUNTO DESCRITO CON INDEPENDENCIA DEL TAMAÑO Y NO ASÍ LAS LETRAS, COLORES O LEYENDAS GENÉRICAS, AISLADAMENTE CONSIDERADOS.**TRAMITANTE:** QUEREMEL FRANCO LUIS ENRIQUE - RAMIREZ HERNANDEZ THABATA CAROLINA - PACHECO DE BRACHO MARIA ANGELICA - BUSTILLOS SANABRIA ANGEL RAMON - TOLEDO ESCORCHA RAQUEL PAOLA**Insc. 2025-003507 del 03 DE ABRIL DE 2025****NOMBRE DE LA MARCA:** A**SOLICITADA POR:** CORPORACION VENEZOLANA DE TELEVISION C.A Domicilio: AV LA SALLE (FINAL) EDIF VENEVISION PISO 4 OF DPTO LEGAL URB COLINAS DE LOS CAOBOS CARACAS DISTRITO CAPITAL ZONA POSTA 1050 País: VENEZUELA

EN CLASE: 41

DESCRIPCIÓN DE ETIQUETA: SE DESCRIBE UNA ETIQUETA EN UN FONDO DE COLOR BLANCO EN LA QUE SE OBSERVA UNA FIGURA QUE ASEMEJA A LA DE UN ÁTOMO, CONFORMADO POR TRAZOS ELÍPTICOS DE COLOR NEGRO. EN TRES DE ESOS TRAZOS SE HALLAN INSERTAS TRES ESFERAS DE COLOR ROJO. EN EL CENTRO DE LA FIGURA DEL ÁTOMO, SE INCERTA UNA LETRA "A" TRIDIMENSIONAL, LIGERAMENTE INCLINADA HACIA LA IZQUIERA, DE COLOR AMARILLO EN SU PARTE FRONTAL Y DE COLOR NEGRO EN SUS COSTADOS. SE REIVINDICA EL COJUNTO DESCRITO CON INDEPENDENCIA DEL TAMAÑO Y NO ASÍ LAS LETRAS, COLORES O LEYENDAS GENÉRICAS, AISLADAMENTE CONSIDERADOS.

TRAMITANTE: QUEREMEL FRANCO LUIS ENRIQUE

Insc. 2025-004102 del 23 DE ABRIL DE 2025

NOMBRE DE LA MARCA: EL PEÑON

SOLICITADA POR: EMPRESA NACIONAL DEL CAFE S.A. Domicilio: GUACARA, ESTADO CARABOBO País: VENEZUELA



EN CLASE: 35

DESCRIPCIÓN DE ETIQUETA: CONSISTE EN UNA ETIQUETA DE FONDO COLOR MARRON OSCURO, SOBRE LA CUAL SE PUEDE VER UN CIRCULO CUYO BORDE ES DE COLOR BEIGE, EN SU PARTE SUPERIOR PARECE TENER FORMA DE MEDALLON. DENTRO DEL MISMO SE PUEDEN VISUALIZAR GRANOS DE CAFE EN DIFERENTES TAMAÑOS Y POSICIONES, EN COLOR MARRON, SOBRE LOS CUALES SE ENCUENTRA ESCRITA LA PALABRA EL PEÑON EN COLOR BLANCO Y BORDES NEGROS

TRAMITANTE: RICARDO ABRAHAM GONZALEZ PEREZ - MARTINEZ GARCIA YLENIS ADRIANA - GOMEZ ZAMORA VANESSA ANDREINA - HOYO PERNIA NUZIA DEL CARMEN

Insc. 2025-004103 del 23 DE ABRIL DE 2025

NOMBRE DE LA MARCA: EL PEÑON

SOLICITADA POR: EMPRESA NACIONAL DEL CAFE S.A. Domicilio: GUACARA, ESTADO CARABOBO País: VENEZUELA



EN CLASE: 37

DESCRIPCIÓN DE ETIQUETA: CONSISTE EN UNA ETIQUETA DE FONDO COLOR MARRON OSCURO, SOBRE LA CUAL SE PUEDE VER UN CIRCULO CUYO BORDE ES DE COLOR BEIGE, EN SU PARTE SUPERIOR PARECE TENER FORMA DE MEDALLON. DENTRO DEL MISMO SE PUEDEN VISUALIZAR GRANOS DE CAFE EN DIFERENTES TAMAÑOS Y POSICIONES, EN COLOR MARRON, SOBRE LOS CUALES SE ENCUENTRA ESCRITA LA PALABRA EL PEÑON EN COLOR BLANCO Y BORDES NEGROS

TRAMITANTE: RICARDO ABRAHAM GONZALEZ PEREZ - MARTINEZ GARCIA YLENIS ADRIANA - GOMEZ ZAMORA VANESSA ANDREINA - HOYO PERNIA NUZIA DEL CARMEN

Insc. 2025-004104 del 23 DE ABRIL DE 2025

NOMBRE DE LA MARCA: EL PEÑON

SOLICITADA POR: EMPRESA NACIONAL DEL CAFE S.A. Domicilio: GUACARA, ESTADO CARABOBO País: VENEZUELA



EN CLASE: 39

DESCRIPCIÓN DE ETIQUETA: CONSISTE EN UNA ETIQUETA DE FONDO COLOR MARRON OSCURO, SOBRE LA CUAL SE PUEDE VER UN CIRCULO CUYO BORDE ES DE COLOR BEIGE, EN SU PARTE SUPERIOR PARECE TENER FORMA DE MEDALLON. DENTRO DEL MISMO SE PUEDEN VISUALIZAR GRANOS DE CAFE EN DIFERENTES TAMAÑOS Y POSICIONES, EN COLOR MARRON, SOBRE LOS CUALES SE ENCUENTRA ESCRITA LA PALABRA EL PEÑON EN COLOR BLANCO Y BORDES NEGROS.

TRAMITANTE: RICARDO ABRAHAM GONZALEZ PEREZ - MARTINEZ GARCIA YLENIS ADRIANA - GOMEZ ZAMORA VANESSA ANDREINA - HOYO PERNIA NUVIA DEL CARMEN

Insc. 2025-004137 del 23 DE ABRIL DE 2025

NOMBRE DE LA MARCA: REMI

SOLICITADA POR: TROMPIZ FONSECA IGNACIO LUIS Domicilio: CALLE LOS CACAOS, QTA. NRO. 8, URB. LA LAGUNITA COUNTRY CLUB, EL HATILLO, CARACAS, MIRANDA. 1080 País: VENEZUELA

EN CLASE: 36

DESCRIPCIÓN DE ETIQUETA: EL DISEÑO DE LA MARCA ESTÁ COMPUESTO POR UN RECUADRO DE COLOR GRIS CLARO EN CUYO CENTRO SE APRECIA EL TÉRMINO DE FANTASÍA ?REMI? PLASMADO EN UNA GRAFÍA TIPO IMPRENTA, EN LETRAS MINÚSCULAS DE COLOR NEGRO, OBSERVÁNDOSE AL LADO IZQUIERDO DEL MENCIONADO VOCABLO UN CUADRADO CON ESQUINAS REDONDEADAS EN COLOR VERDE CLARO DENTRO DEL CUAL SE APRECIA, A SU VEZ, UNA FIGURA IRREGULAR EN COLOR NEGRO QUE SE ASEMEJA A UNA FLECHA DE DOS PUNTAS PROYECTADA EN SENTIDO DIAGONAL APUNTANDO HACIA EL LADO SUPERIOR IZQUIERDO DEL CONJUNTO. SE REIVINDICA EL CONJUNTO DESCRITO.

TRAMITANTE: TROMPIZ FONSECA IGNACIO LUIS



Insc. 2025-004184 del 24 DE ABRIL DE 2025

NOMBRE DE LA MARCA: REMI

SOLICITADA POR: TROMPIZ FONSECA IGNACIO LUIS Domicilio: CALLE LOS CACAOS, QTA. NRO. 8, URB. LA LAGUNITA COUNTRY CLUB, EL HATILLO, CARACAS, MIRANDA. 1080 País: VENEZUELA

EN CLASE: 42

DESCRIPCIÓN DE ETIQUETA: EL DISEÑO DE LA MARCA ESTÁ COMPUESTO POR UN RECUADRO DE COLOR GRIS CLARO EN CUYO CENTRO SE APRECIA EL TÉRMINO DE FANTASÍA ?REMI? PLASMADO EN UNA GRAFÍA TIPO IMPRENTA, EN LETRAS MINÚSCULAS DE COLOR NEGRO, OBSERVÁNDOSE AL LADO IZQUIERDO DEL MENCIONADO VOCABLO UN CUADRADO CON ESQUINAS REDONDEADAS EN COLOR VERDE CLARO DENTRO DEL CUAL SE APRECIA, A SU VEZ, UNA FIGURA IRREGULAR EN COLOR NEGRO QUE SE ASEMEJA A UNA FLECHA DE DOS PUNTAS PROYECTADA EN SENTIDO DIAGONAL APUNTANDO HACIA EL LADO SUPERIOR IZQUIERDO DEL CONJUNTO. SE REIVINDICA EL CONJUNTO DESCRITO.

TRAMITANTE: TROMPIZ FONSECA IGNACIO LUIS



Insc. 2025-004551 del 06 DE MAYO DE 2025**NOMBRE DE LA MARCA:** ZUPPER**SOLICITADA POR:** ZUPPER EMPRESA C.A. Domicilio: Av. Principal Los Chaimas, Casa Parcela Nro 73, Urb. Parcelamiento Miranda, Sector M, Cumaná, Edo. Sucre País: VENEZUELA**EN CLASE:** 35

DESCRIPCIÓN DE ETIQUETA: EL DISEÑO DE LA MARCA ESTÁ COMPUESTO POR EL TÉRMINO ?ZUPPER?, PLASMADO EN UNA GRAFÍA TIPO IMPRENTA DE COLOR BLANCO, Y TRAZO GRUESO. LA LETRA Z SE OBSERVA EN LETRA MAYÚSCULA. EL REFERIDO TÉRMINO SE DISPONE SOBRE UN RECTÁNGULO DE COLOR NEGRO. EN EL ESPACIO INFERIOR IZQUIERDO DE LA LETRA ?Z?, COMPRENDIDO ENTRE LA LÍNEA DIAGONAL PROYECTADA HACIA LA DERECHA Y LA LÍNEA INFERIOR DE BASE DE LA MISMA PUEDE OBSERVARSE UN TRIÁNGULO RECTÁNGULO CON EL CATETO DERECHO APUNTANDO HACIA LA DERECHA, PLASMADO EN COLOR VERDE AGUAMARINA. SE REIVINDICA EL CONJUNTO DESCRITO.

TRAMITANTE: AYALA CHERUBINI BEATRIZ CAROLINA - ANA E. HERNANDEZ ROMERO**Insc. 2025-004552 del 06 DE MAYO DE 2025****NOMBRE DE LA MARCA:** ZUPPER**SOLICITADA POR:** ZUPPER EMPRESA C.A. Domicilio: Av. Principal Los Chaimas, Casa Parcela Nro 73, Urb. Parcelamiento Miranda, Sector M, Cumaná, Edo. Sucre País: VENEZUELA**EN CLASE:** 39

DESCRIPCIÓN DE ETIQUETA: EL DISEÑO DE LA MARCA ESTÁ COMPUESTO POR EL TÉRMINO ?ZUPPER?, PLASMADO EN UNA GRAFÍA TIPO IMPRENTA DE COLOR BLANCO, Y TRAZO GRUESO. LA LETRA Z SE OBSERVA EN LETRA MAYÚSCULA. EL REFERIDO TÉRMINO SE DISPONE SOBRE UN RECTÁNGULO DE COLOR NEGRO. EN EL ESPACIO INFERIOR IZQUIERDO DE LA LETRA ?Z?, COMPRENDIDO ENTRE LA LÍNEA DIAGONAL PROYECTADA HACIA LA DERECHA Y LA LÍNEA INFERIOR DE BASE DE LA MISMA PUEDE OBSERVARSE UN TRIÁNGULO RECTÁNGULO CON EL CATETO DERECHO APUNTANDO HACIA LA DERECHA, PLASMADO EN COLOR VERDE AGUAMARINA. SE REIVINDICA EL CONJUNTO DESCRITO.

TRAMITANTE: AYALA CHERUBINI BEATRIZ CAROLINA - ANA E. HERNANDEZ ROMERO**Insc. 2025-004553 del 06 DE MAYO DE 2025****NOMBRE DE LA MARCA:** ZUPPER**SOLICITADA POR:** ZUPPER EMPRESA C.A. Domicilio: Av. Principal Los Chaimas, Casa Parcela Nro 73, Urb. Parcelamiento Miranda, Sector M, Cumaná, Edo. Sucre País: VENEZUELA**EN CLASE:** 42

DESCRIPCIÓN DE ETIQUETA: EL DISEÑO DE LA MARCA ESTÁ COMPUESTO POR EL TÉRMINO ?ZUPPER?, PLASMADO EN UNA GRAFÍA TIPO IMPRENTA DE COLOR BLANCO, Y TRAZO GRUESO. LA LETRA Z SE OBSERVA EN LETRA MAYÚSCULA. EL REFERIDO TÉRMINO SE DISPONE SOBRE UN RECTÁNGULO DE COLOR NEGRO. EN EL ESPACIO INFERIOR IZQUIERDO DE LA LETRA ?Z?, COMPRENDIDO ENTRE LA LÍNEA DIAGONAL PROYECTADA HACIA LA DERECHA Y LA LÍNEA INFERIOR DE BASE DE LA MISMA PUEDE OBSERVARSE UN TRIÁNGULO RECTÁNGULO CON EL CATETO DERECHO APUNTANDO HACIA LA DERECHA, PLASMADO EN COLOR VERDE AGUAMARINA. SE REIVINDICA EL CONJUNTO DESCRITO.

TRAMITANTE: AYALA CHERUBINI BEATRIZ CAROLINA - ANA E. HERNANDEZ ROMERO

Insc. 2025-004765 del 12 DE MAYO DE 2025**NOMBRE DE LA MARCA:** EL HACHA**SOLICITADA POR:** JOSE MIGUEL CASTILLO LOPEZ Domicilio: Caracas, Distrito capital País: VENEZUELA**EN CLASE:** 41

DESCRIPCIÓN DE ETIQUETA: CONSISTE EN UN CUADRADO DE COLOR NEGRO, DENTRO DEL CUAL SE OBSERVAN DOS FIGURAS IRREGULARES UNA AL LADO DE LA OTRA DE COLOR DORADO, QUE EN CONJUNTO CONFORMAN UNA FIGURA TRIANGULAR. ABAJO DEL DISEÑO DESCRITO Y EN MENOR TAMAÑO SE LEE: EL HACHA, ESCRITAS EN LETRA DE IMPRENTA, MAYÚSCULAS, DE TRAZO GRUESO Y COLOR DORADO. SE REIVINDICA EL HACHA Y TODO EL CONJUNTO DESCRITO, CON LOS COLOREN INDICADOS EN ÉL.

TRAMITANTE: ENRIQUE J. CHEANG VERA**Insc. 2025-004924 del 15 DE MAYO DE 2025****SOLICITADA POR:** MCDONALD'S INTERNATIONAL PROPERTY COMPANY, LTD. Domicilio: 110 N. Carpenter Street, Chicago, IL 60607, Estados Unidos de América País: ESTADOS UNIDOS DE AMÉRICA**EN CLASE:** 36

DESCRIPCIÓN DE ETIQUETA: CONSISTE EN LA REPRESENTACIÓN GRÁFICA DE UNA CASITA DE COLOR ROJO VISTA DE FRENTE DESDE UNA PERSPECTIVA, BIDIMENSIONAL, CON LA PARTE SUPERIOR EN FORMA TRIANGULAR Y LA INFERIOR EN FORMA CUADRADA. EN SU CENTRO LLEVA UN CORAZÓN DE COLOR MARFIL, CUYO EXTREMO SUPERIOR DERECHO ES LIGERAMENTE ALARGADO DIAGONALMENTE HACIENDO QUE SE VEA MÁS DELGADO QUE EL EXTREMO SUPERIOR DERECHO EL CUAL ES DE FORMA REDONDEADA. SE REIVINDICAN LOS COLORES Y EL CONJUNTO DESCRITO.

TRAMITANTE: LAURA K. RADA CHACON - RONALD EVANS - CARLOS FELCE - EUGENIO HERNANDEZ-BRETON - HECTOR LUIS MARTINEZ CONDE - GARCIA CALLES INDIRA ALEJANDRA**Insc. 2025-005090 del 21 DE MAYO DE 2025****NOMBRE DE LA MARCA:** UNIVERSIDAD NACIONAL DE LAS CIENCIAS DR. HUMBERTO FERNANDEZ-MORAN SCIENTIA VITAE**SOLICITADA POR:** UNIV. NAC. DE LAS CIENCIAS DR. HUMBERTO FERNANDEZ MORAN Domicilio: cto panamericana kilometro 11 altos de pipe País: VENEZUELA**EN CLASE:** 41

DESCRIPCIÓN DE ETIQUETA: CONSISTE EN UNA ETIQUETA DE FONDO COLOR BLANCO, SOBRE LA CUAL SE ENCUENTRA ESCRITA EN LA PARTE SUPERIOR EN FORMA ARQUEADA SEMICIRCULAR LAS PALABRAS UNIVERSIDAD NACIONAL DE LAS CIENCIAS, EN LETRAS MAYÚSCULAS, DE COLOR AZUL OSCURO, EN CADA EXTREMO SE PUEDE VER LA FIGURA DE UN ÁTOMO, DELINEADO CON LINEAS FINAS DE COLOR AZUL OSCURO. EN LA PARTE INFERIOR, IGUALMENTE EN FORMA ARQUEADA SE ENCUENTRA ESCRITO DR. HUMBERTO FERNANDEZ-MORAN EN LETRAS MAYÚSCULAS, DE COLOR AZUL OSCURO. EN LA PARTE



INTERNA DE LOS ANTES DESCRITO SE PUEDEN VER OCHO ESTRELLAS DE CINCO PUNTAS, TRES DE COLOR AMARILLO, DOS DE COLOR COLOR AZUL OSCURO, Y TRES ROJAS, EN FORMA ARQUEDA, DEBAJO DE ESTAS LA IMAGEN REPRESENTATIVA DE UN HOMBRE MAYOR, SE PUEDE VER, SU ROSTRO DE PERFIL, EL DORSO Y SUS BRAZOS, CON UN MICROSCOPIO ELECTRÓNICO, DELINEADOS EN COLOR AZUL OSCURO, FINALMENTE SE ENCUENTRA UNA LINEA HORIZONTAL, UN ARABESCO, Y OTRA LINEA HORIZONTAL EN COLOR AZUL OSCURO, Y DEBAJO DE ESTO LAS PALABRAS SCIENTIA VITAE EN COLOR AZUL Y LETRAS MAYÚSCULAS.

TRAMITANTE: ESSER NIETO MARIA CAROLINA

Insc. 2025-005178 del 22 DE MAYO DE 2025

SOLICITADA POR: DESAHOGO MARKETING, C.A. Domicilio: AV. LA ESTANCIA, C.C. TAMANACO, TORRE C, NIVEL 4, OFIC 06, ZONA CHACAO, CARACAS País: VENEZUELA

DESAHOGO MARKETING

EN CLASE: 35

TRAMITANTE: LUIS DEIBY GUEVARA MEZA

Insc. 2025-005185 del 22 DE MAYO DE 2025

SOLICITADA POR: RITZ ENTERPRISE SA Domicilio: RUE DU RHÔNE 42, CH-1204 GINEBRA, SUIZA País: SUIZA

RITZ

EN CLASE: 43

TRAMITANTE: GUILLERMO ALBERTO LOPEZ ZAMBRANO

Insc. 2025-005257 del 23 DE MAYO DE 2025

NOMBRE DE LA MARCA: POKÉMON

SOLICITADA POR: NINTENDO OF AMERICA INC. Domicilio: 4600 150th Avenue N.E., Redmond, Washington 98052, Estados Unidos de América País: ESTADOS UNIDOS DE AMÉRICA



EN CLASE: 41

DESCRIPCIÓN DE ETIQUETA: CONSISTE EN LA PALABRA DE FANTASÍA POKÉMON, ESCRITA CON GRAFÍA ESPECIAL EN LETRAS DE COLOR AMARILLO OCRE (PANTONE 7555 C), SOMBREADAS EN COLOR AZUL (PANTONE 534 C), Y CON UN BORDE EN AZUL MÁS OSCURO (PANTONE 533 C), QUE SIMULA LETRAS EN RELIEVE. LAS LETRAS ESTÁN ESCRITAS EN DIRECCIÓN SEMICIRCULAR. HAY UNA FIGURA SOBRE LA LETRA E EN FORMA TRIANGULAR CON SU VÉRTICE APUNTANDO HACIA EL LADO INFERIOR IZQUIERDO, SIMULANDO EL ACENTO DE DICHA LETRA. LAS VOCALES O-E-O, SE ENCUENTRAN EN MINÚSCULA Y LAS CONSONANTES M-K-M-N, EN MAYÚSCULA SE REIVINDICAN LOS COLORES Y EL CONJUNTO DESCRITO.

TRAMITANTE: LAURA K. RADA CHACON - PHOEBUS DIANNE REGINA - RONALD EVANS - CARLOS FELCE - EUGENIO HERNANDEZ-BRETON - HECTOR LUIS MARTINEZ CONDE - GARCIA CALLES INDIRA ALEJANDRA

Insc. 2025-005287 del 26 DE MAYO DE 2025

SOLICITADA POR: VIDA INSURTECH, C.A. Domicilio: CARACAS País: VENEZUELA



EN CLASE: 36

DESCRIPCIÓN DE ETIQUETA: CONSISTE EN UNA ETIQUETA CUADRADA DE FONDO BLANCO EN LA QUE SE OBSERVA UNA FIGURA COMPUESTA POR UN CÍRCULO DE COLOR AZUL OSCURO,

SECCIONADO EN EL EJE HORIZONTAL POR UN TRAZO QUE COMIENZA CON UNA LÍNEA HORIZONTAL, LUEGO BAJA, ASCIENDE, VUELVE A DESCENDER Y CONTINÚA EN LÍNEA RECTA, DE COLOR ROJO. SE REIVINDICA EL CONJUNTO DESCRITO CON SUS COLORES.

TRAMITANTE: FRANKLIN HOET LINARES - PATRICIA HOET DE LIMBOURG - ALICIA MOLERO MORAN - JOAQUIN IGNACIO NUÑEZ LANDAEZ

Insc. 2025-005292 del 26 DE MAYO DE 2025

NOMBRE DE LA MARCA: MATINDUSTRIE

SOLICITADA POR: MATERIALES INDUSTRIALES, C.A. Domicilio: AV JORGE RODRIGUEZ (INTERCOMUNAL), EDIF MATINDUSTRIE C.A ., PISO 1, OF 1 - 9, URB COLINAS DEL NEVERI, BARCELONA, ANZOATEGUI. País: VENEZUELA

EN CLASE: 37

DESCRIPCIÓN DE ETIQUETA: CONSISTE EN UNA ETIQUETA SOBRE UN FONDO BLANCO CONFORMADA POR LA PALABRA ESCRITA EN COLOR AZUL EN TIPO DE LETRA DE MOLDE "MATINDUSTRIE" (TRADUCCIÓN DEL INGLÉS AL ESPAÑOL DE LA PALABRA INDUSTRIE SIGNIFICA: INDUSTRIA) ACOMPAÑADA EN LA PARTE SUPERIOR DE UNA IMAGEN EN FORMA CIRCULAR CON CORTES CUADRADOS CONTINUOS DE COLOR AMARILLO ASEMEJANDO UNA TUERCA Y DENTRO DE ESTA FIGURA SE MUESTRAN CUATRO IMAGENES DIVIDIDAS CON UNA LINEA TENUE DE COLOR GRIS DESTACÁNDOSE EN EL EXTREMO SUPERIOR IZQUIERDO UNA IMÁGEN DE UNA HERRAMIENTA EN COLOR AZUL QUE ASEMEJA A UNA PINZA; EN EL LADO SUPERIOR DERECHO LA IMAGEN EN COLOR AZUL Y UNA LINEA NARANJA TENUE QUE ASEMEJA A UN BOMBILLO; EN LA PARTE INFERIOR IZQUIERDA UNA IMAGEN DE COLOR AZUL CON PUNTOS NARANJAS QUE ASEMEJA A UN ENCHUFE; Y EN EL LADO INFERIOR DERECHO UNA IMAGEN EN COLOR AZUL CON UNA TENUE LINEA NARANJA QUE ASEMEJA A UNA PIEZA CIRCULAR ELÉCTRICA. SE REIVINDICAN LOS COLORES, DISEÑOS Y FORMAS.

TRAMITANTE: ALEXANDRO ANTINUCCI SERRANO



Insc. 2025-005297 del 26 DE MAYO DE 2025

NOMBRE DE LA MARCA: BOCHINCHE

SOLICITADA POR: SUAREZ CASANOVA CIRO ALFONSO Domicilio: ferrenquin a platanal edif max pb apto 2 Caracas País: VENEZUELA

EN CLASE: 41

DESCRIPCIÓN DE ETIQUETA: PALABRA BOCHINCHE EN AZUL SOBRE FONDO AMARILLO

TRAMITANTE: SUAREZ CASANOVA CIRO A.



Insc. 2025-005298 del 26 DE MAYO DE 2025

NOMBRE DE LA MARCA: BOCHINCHE

SOLICITADA POR: SUAREZ CASANOVA CIRO ALFONSO Domicilio: ferrenquin a platanal edif max pb apto 2 Caracas País: VENEZUELA

EN CLASE: 43

DESCRIPCIÓN DE ETIQUETA: PALABRA BOCHINCHE EN AZUL SOBRE FONDO AMARILLO

TRAMITANTE: SUAREZ CASANOVA CIRO A.



Insc. 2025-005302 del 26 DE MAYO DE 2025

NOMBRE DE LA MARCA: CARRERITAS EN LA PISTA

SOLICITADA POR: OPERADORA CARAQUEÑA C.A Domicilio: AV FRANCISCO DE MIRANDA EDIF PARQUE CRISTAL TORRE ESTE PISO 2 OF 9 URB LOS PALOS GRANDES CARACAS (CHACAO) MIRANDA ZONA POSTAL 1060 País: VENEZUELA



EN CLASE: 41

DESCRIPCIÓN DE ETIQUETA: LA BASE O FONDO DEL LOGO ESTÁ REPRESENTADO POR UNA MONEDA DE COLOR DORADO QUE SE DESCRIBE DE LA SIGUIENTE MANERA: UN CÍRCULO DE COLOR NEGRO QUE CONTIENE EN SU INTERIOR UN CONJUNTO DE LÍNEAS PARALELAS CONSECUTIVAS EN MARRÓN Y TONOS OCRE QUE SE ADAPTAN A LOS DOS CÍRCULOS DE COLOR NEGRO QUE CREAN EL ANILLO CLÁSICO DE LAS MONEDAS EN SUS BORDES CON VOLUMEN. EN ALGUNAS PARTES SE TIENE PARCHES DE COLOR OSCURO TRASLUCIDO QUE DAN EFECTO DE SOMBRA Y REFLEJO ASÍ COMO TAMBIÉN AMARILLO INTENSO EN ALGUNOS DETALLES PARA DAR EL EFECTO ABRILLANTADO O CROMADO. EL RESTO DEL CONJUNTO QUE REPRESENTA LA MONEDA ES DE COLOR DORADO QUE SE INTERRUMPE POR LAS SOMBRAS DE LOS DEMÁS OBJETOS SOBREPUESTOS. SOBRE EL CONJUNTO DE LA MONEDA HAY UNA CINTA RECTANGULAR CURVADA DE COLOR AZUL REY CON UN DEGRADADO EN UN TONO MAS CLARO DE AZUL Y CONTORNOS NEGRO Y HACIA SU INTERIOR UN CONTORNO DE COLOR BLANCO, DICHA CINTA TIENE REDONDEADAS SUS ESQUINAS SUPERIORES IZQUIERDA Y DERECHA. LA CINTA AZUL CURVADA CON CONTORNO NEGRO Y BLANCO CONTIENE EN SU INTERIOR LA PALABRA CARRERITAS EN MAYÚSCULA TODAS SUS LETRAS. LAS LETRAS SON DORADAS EN DEGRADO DE COLOR DORADO Y AMARILLO. TODAS LAS LETRAS LLEVAN CONTORNO NEGRO Y BLANCO. EN AMBOS EXTREMOS IZQUIERDO Y DERECHO DE LA CINTA AZUL ANTES DESCRITA SE TIENE DOS BANDERINES CON EFECTO ONDULADO Y DE MOVIMIENTO QUE CONTIENE 26 CUADRADOS DE COLOR BLANCO Y NEGRO INTERCALADO CADA UNA. DEBAJO DE LA CINTA AZUL CON LA PALABRA CARRERITAS SE ENCUENTRA UN ÓVALO QUE REPRESENTA UNA PISTA, DICHO ÓVALO ESTÁ INTERRUMPIDO EN SU PARTE INFERIOR POR LETRAS EN ESCRITURA CURSIVA O A MANO QUE CONFORMA LA FRASE: EN LA PISTA, QUE GENERA EL EFECTO DE ESTAR INTEGRADA A LA PISTA REPRESENTADA POR EL CONJUNTO DE ÓVALO Y ESCRITURA CURSIVA. ESTE CONJUNTO POSEE CONTORNO DE COLOR NEGRO GRUESO Y HACIA EL INTERIOR UN CONTORNO DE COLOR BLANCO DELGADO. DENTRO DEL CONTORNO DEL CONJUNTO ÓVALO-LETRAS SE TIENE COLOR GRIS CLARO Y AZUL DIVIDIDO POR UNA LÍNEA BLANCA QUE SIGUE LAS CURVAS O FORMAS DEL CONJUNTO ANTES MENCIONADO. SOBRE LA LETRA I DE LA PALABRA PISTA HAY UNA ESTRELLA DE COLOR AMARILLO INTENSO DE CONTORNO NEGRO. LA ESTRELLA DE 5 PUNTAS TIENE UNA DE ELLA ALARGADA, A SU IZQUIERDA. SOBREPUESTAS SOBRE EL CONJUNTO ÓVALO-LETRAS QUE REPRESENTAN LA PISTA SE ENCUENTRAN DIEZ (10)BOLAS CON LOS SIGUIENTES COLORES MENCIONADOS DE IZQUIERDA A DERECHA RESPECTIVAMENTE: AMARILLO, AZUL OSCURO, AZUL CLARO, MORADO, NARANJA, VERDE, ROSA OSCURO, NEGRO, MARRÓN Y ROJO. TODAS LAS BOLAS ESTÁN ORDENADAS HORIZONTALMENTE ALTERNANDO UNA POSICIÓN BAJA Y UNA ALTA. TODAS LAS BOLAS TIENEN SOMBRA DE COLOR GRIS Y UN DESTELLO O DETALLE BLANCO LINEAL PARA EFECTO REFLECTIVO Y BRILLANTEZ.

TRAMITANTE: ALAYON SALOMON ERNESTO LUIS

Insc. 2025-005304 del 26 DE MAYO DE 2025**NOMBRE DE LA MARCA:** P PLUS**SOLICITADA POR:** DELIVERY HERO LATAM MARKETPLACE HOLDING S.A. Domicilio: César Cortinas 2037. Montevideo, Uruguay País: URUGUAY**EN CLASE:** 35

DESCRIPCIÓN DE ETIQUETA: CONSISTE EN UNA ETIQUETA DE FORMATO RECTANGULAR Y HORIZONTAL DE FONDO BLANCO, PARA LA MARCA MIXTA P PLUS. EN ELLA SE APRECIA EN EL LADO IZQUIERDO DE LA ETIQUETA UN CUADRADO DE PUNTAS REDONDEADAS DE COLOR NEGRO, EN CUYO INTERIOR CONTIENE UNA LETRA P EN MAYÚSCULA, CON UNA GRAFÍA RECTA Y CARACTERÍSTICA TRAZO GRUESO Y LIGERAMENTE INCLINADA HACIA LA DERECHA, DE COLOR BLANCO. JUSTO AL LADO, EN LA PARTE DERECHA DE LA ETIQUETA SE APRECIA LA PALABRA PLUS (PLUS = MÁS EN INGLÉS) EN LETRAS MINÚSCULAS, CON GRAFÍA RECTA DE TRAZO FINO Y LEVEMENTE INCLINADAS HACIA LA DERECHA, DE COLOR NEGRO. SE REIVINDICA EL CONJUNTO Y LOS COLORES DESCRITOS, NO SE REIVINDICAN TÉRMINOS GENÉRICOS/DESCRIPTIVOS

TRAMITANTE: MERCEDES PARRA DE ALEXANDRE - KAREN INCERA DE BILBAO - TRAVIESO URIBE EDUARDO**Insc. 2025-005305 del 26 DE MAYO DE 2025****NOMBRE DE LA MARCA:** PLUS**SOLICITADA POR:** DELIVERY HERO LATAM MARKETPLACE HOLDING S.A. Domicilio: César Cortinas 2037. Montevideo, Uruguay País: URUGUAY**EN CLASE:** 35

DESCRIPCIÓN DE ETIQUETA: CONSISTE EN UNA ETIQUETA DE FORMATO RECTANGULAR Y HORIZONTAL DE FONDO BLANCO, PARA LA MARCA MIXTA PLUS. EN ELLA SE APRECIA DE MANERA DE CENTRADA UNA FIGURA QUE ASEMEJA SER UN RECTÁNGULO DE COLOR NEGRO CUYAS PUNTAS SUPERIORES E INFERIOR DERECHA SE APRECIAN REDONDEADAS. EN EL INTERIOR DE ESTA FIGURA SE APRECIA LA PALABRA PLUS (PLUS = MÁS EN INGLÉS) EN LETRAS MINÚSCULAS CON UNA GRAFÍA RECTA Y LEVEMENTE INCLINADA HACIA LA DERECHA, DE TRAZO FINO, Y COLOR BLANCO. SE REIVINDICA EL CONJUNTO Y LOS COLORES DESCRITOS, NO SE REIVINDICAN TÉRMINOS GENÉRICOS/DESCRIPTIVOS.

TRAMITANTE: MERCEDES PARRA DE ALEXANDRE - KAREN INCERA DE BILBAO - TRAVIESO URIBE EDUARDO**Insc. 2025-005306 del 26 DE MAYO DE 2025****NOMBRE DE LA MARCA:** CAMPUS CRUSADE FOR CHRIST INTERNATIONAL**SOLICITADA POR:** CAMPUS CRUSADE FOR CHRIST, INC. Domicilio: 100 LAKE HART DRIVE, MC-3500, ORLANDO, FLORIDA 32832. País: ESTADOS UNIDOS DE AMÉRICA**EN CLASE:** 45

DESCRIPCIÓN DE ETIQUETA: CONSISTE EN UN DISEÑO EN EL CUAL SE LEE `CAMPUS CRUSADE FOR CHRIST INTERNATIONAL` (CAMPUS CRUZADA POR CRISTO INTERNACIONAL) EN



LETRAS DE TRAZO FINO, MINÚSCULAS (CON EXCEPCIÓN DE LA PRIMERA LETRA DE LAS PALABRAS, LA PREPOSICIÓN SI ES TODA EN MINÚSCULA) Y DE COLOR NEGRO. CON LA PARTICULARIDAD QUE EL TEXTO ESTÁ DISTRIBUIDO EN TRES NIVELES; EN EL NIVEL SUPERIOR SE LEE 'CAMPUS CRUSADE', EN EL NIVEL INTERMEDIO 'FOR CHRIST' Y EN EL INFERIOR 'INTERNATIONAL'. AL LADO IZQUIERDO DEL TEXTO HAY UNA FIGURA QUE CONSISTE EN UN ESCUDO DELINEADO EN TRAZOS FINOS DE COLOR NEGRO; CON LA PARTICULARIDAD QUE EL ESCUDO ESTÁ DIVIDIDO EN CUATRO CUADRANTES (POR UNA CRUZ). SOBRE LA INTERSECCIÓN DE LOS ELEMENTOS VERTICAL Y HORIZONTAL DE LA CRUZ SE OBSERVA LA REPRESENTACIÓN DE UN GLOBO TERRÁQUEO QUE SE EXTIENDE A TRAVÉS DE LOS CUATRO CUADRANTES; EN EL CUADRANTE INFERIOR IZQUIERDO SE OBSERVA LA REPRESENTACIÓN DE UN LIBRO, Y EN EL CUADRANTE INFERIOR DERECHO LA REPRESENTACIÓN DE UNA FLAMA. SE REIVINDICA EL CONJUNTO ANTERIORMENTE DESCRITO Y LOS COLORES ANTES MENCIONADOS. NO SE REIVINDICA POR SEPARADO LOS TÉRMINOS GENÉRICOS Y/O ALUSIVOS AL SERVICIO, PERO SI EN SU CONJUNTO Y SEGÚN LO DISPUESTO EN LA IMAGEN.

TRAMITANTE: CARLOS VALEDON HURTADO - LEOPOLDO MARQUEZ LEFELD - RAFAEL ERNESTO ORTIN PEROZO - LUIS ALEJANDRO HENRIQUEZ - ANNET ANGULO CELIS - ANGEL ALFONSO OJEDA GERMAN

Insc. 2025-005309 del 26 DE MAYO DE 2025

NOMBRE DE LA MARCA: MY TVGO

SOLICITADA POR: VENINFOTEL LLC, S.R.L. Domicilio: Calle 7 Edf Insenica II, piso 2 Ofc 2-B, Urbanización La Urbina, Caracas (Petare) Miranda, ZP 1073 País: VENEZUELA

EN CLASE: 38

DESCRIPCIÓN DE ETIQUETA: LA MARCA CONSISTE EN UNA ETIQUETA NO ENMARCADA, DE TAMAÑO Y FORMA IRREGULAR, EN LA QUE SE OBSERVA ESCRITA EN UN TIPO ESPECIAL Y CAPRICHOSO DE LETRA, DE GRUESO TRAZO, Y EN COLOR BLANCO, LA FRASE MY TVGO (MY: DEL INGLÉS: MÍ. GO: DEL INGLÉS: VOY). LA PALABRA MY, ESCRITA EN MAYÚSCULAS SOSTENIDAS, EN COLOR NEGRO, SOBRE FONDO BLANCO, ACOMPAÑA EL DISEÑO IDEALIZADO DE UN CUADRO DE DIÁLOGO, EN COLOR AZUL, QUE SE DEGRADA SUAVEMENTE HACIA UN COLOR AZUL CLARO, CONTENIENDO EN SU INTERIOR LA EXPRESIÓN TVGO, COMO UNA SOLA PALABRA, EN UN TIPO ESPECIAL DE LETRA, DE GRUESO TRAZO, SOBRE FONDO BLANCO, CON LA PARTICULARIDAD QUE EN EL INTERIOR DE LA LETRA O, SE OBSERVA EL DISEÑO ESPECIAL Y NOVEDOSO DE LA PUNTA DE UNA FLECHA, EN COLOR AZUL CLARO. LO ESENCIAL ES EL CONJUNTO DESCRITO, TAL COMO APARECE EN LOS FACSIMILES ANEXOS.

TRAMITANTE: ELIAS, LUIS FRANCISCO - JOSE OVIDIO SALGUEIRO ARAUJO - MARIA ELENA SERRATTI M.



Insc. 2025-005344 del 28 DE MAYO DE 2025

SOLICITADA POR: GRUPO DUGARTE LATAM, C.A Domicilio: AVENIDA PRINCIPAL DE LOS NARANJOS (EL CAFETAL) CENTRO COMERCIAL PARQUE CERRO VERDE, NIVEL PLAZA LOCAL P-96-B, URBANIZACION EL HATILLO, CARACAS (EL HATILLO MIRANDA ZONA POSTAL) País: VENEZUELA

EN CLASE: 35

TRAMITANTE: DUGARTE ROSALES GABRIEL ALEJANDRO

VERSALLES

Insc. 2025-005356 del 28 DE MAYO DE 2025**NOMBRE DE LA MARCA:** TAIWAN NO.1 XING FU TANG**SOLICITADA POR:** YUNG LIANG CHEN Domicilio: 8F., No. 36, Jiafong 1st St., Jhubei City, Hsinchu County 302042, Taiwan, CHINA. País: CHINA**EN CLASE:** 35

DESCRIPCIÓN DE ETIQUETA: LA ETIQUETA PRESENTADA CONTIENE VARIOS ELEMENTOS GRÁFICOS Y TEXTUALES DISTRIBUIDOS EN DIFERENTES NIVELES. EN LA PARTE SUPERIOR SE ENCUENTRAN TRES CARACTERES CHINOS TRADICIONALES ESCRITOS EN UN ESTILO DE CALIGRAFÍA ARTÍSTICA, EN COLOR NEGRO, LOS CUALES SON ????. ESTOS CARACTERES SE TRADUCEN AL ESPAÑOL COMO "SALÓN DE LA FELICIDAD", DONDE ? (XÌNG) SIGNIFICA "FELICIDAD" O "SUERTE", ? (FÚ) SIGNIFICA "BENDICIÓN" O "PROSPERIDAD", Y ? (TÁNG) HACE REFERENCIA A UN "SALÓN", "SALA" O "ESTABLECIMIENTO". DEBAJO DE LOS CARACTERES CHINOS PRINCIPALES APARECE EL TEXTO EN LETRAS MAYÚSCULAS LATINAS, EN COLOR NEGRO, ?TAIWAN NO.1?, CENTRADO Y FLANQUEADO POR DOS LÍNEAS HORIZONTALES DELGADAS EN COLOR NEGRO, SEGUIDO EN LA PARTE INFERIOR POR EL NOMBRE ROMANIZADO DE LA MARCA ?XING FU TANG?, TAMBIÉN EN LETRAS MAYÚSCULAS, EN UNA TIPOGRAFÍA DE TIPO MOLDE, GRUESA DE COLOR NEGRO. LA EXPRESIÓN "XING FU TANG" ES LA TRANSCRIPCIÓN FONÉTICA DEL NOMBRE EN CHINO ????, POR LO TANTO, CONSERVA EL MISMO SIGNIFICADO:"SALÓN DE LA FELICIDAD", DONDE "XING FU" REPRESENTA "FELICIDAD" O "DICHA", Y "TANG" SIGNIFICA "SALÓN" O "ESTABLECIMIENTO". EN EL LADO DERECHO DE LA ETIQUETA SE INCLUYEN DOS SELLOS DE ESTILO TRADICIONAL CHINO EN COLOR ROJO: UNO CON CARACTERES VERTICALES QUE DICEN ??? (CHÉN YUNG LIANG), NOMBRE DEL PETICIONARIO, Y OTRO SELLO RECTANGULAR CON CARACTERES ESTILIZADOS QUE REPRESENTAN UN SÍMBOLO DE AUTENTICIDAD O IDENTIDAD VISUAL. SE REIVINDICA EL CONJUNTO DESCRITO, EXCEPTUANDO LOS TÉRMINOS TAIWAN NO.1.

TRAMITANTE: GABRIELA DELGADO GARCIA - JORGE DELGADO - GONZALEZ RODRIGUEZ MERCEDES MARGARITA - JOSE DAGOBERTO MONTOYA - SLAWOMIR KOCIECKI - TEODOSIO MARTIN MARTIN

**Insc. 2025-005357 del 28 DE MAYO DE 2025****NOMBRE DE LA MARCA:** TAIWAN NO.1 XING FU TANG**SOLICITADA POR:** YUNG LIANG CHEN Domicilio: 8F., No. 36, Jiafong 1st St., Jhubei City, Hsinchu County 302042, Taiwan, CHINA. País: CHINA**EN CLASE:** 43

DESCRIPCIÓN DE ETIQUETA: LA ETIQUETA PRESENTADA CONTIENE VARIOS ELEMENTOS GRÁFICOS Y TEXTUALES DISTRIBUIDOS EN DIFERENTES NIVELES. EN LA PARTE SUPERIOR SE ENCUENTRAN TRES CARACTERES CHINOS TRADICIONALES ESCRITOS EN UN ESTILO DE CALIGRAFÍA ARTÍSTICA, EN COLOR NEGRO, LOS CUALES SON ????. ESTOS CARACTERES SE TRADUCEN AL ESPAÑOL COMO "SALÓN DE LA FELICIDAD", DONDE ? (XÌNG) SIGNIFICA "FELICIDAD" O "SUERTE", ? (FÚ) SIGNIFICA "BENDICIÓN" O "PROSPERIDAD", Y ? (TÁNG) HACE REFERENCIA A UN "SALÓN", "SALA" O "ESTABLECIMIENTO". DEBAJO DE LOS CARACTERES CHINOS PRINCIPALES APARECE EL TEXTO EN LETRAS MAYÚSCULAS LATINAS, EN COLOR NEGRO, ?TAIWAN NO.1?, CENTRADO Y FLANQUEADO POR DOS LÍNEAS HORIZONTALES



DELGADAS EN COLOR NEGRO, SEGUIDO EN LA PARTE INFERIOR POR EL NOMBRE ROMANIZADO DE LA MARCA "XING FU TANG", TAMBIÉN EN LETRAS MAYÚSCULAS, EN UNA TIPOGRAFÍA DE TIPO MOLDE, GRUESA DE COLOR NEGRO. LA EXPRESIÓN "XING FU TANG" ES LA TRANSCRIPCIÓN FONÉTICA DEL NOMBRE EN CHINO ???, POR LO TANTO, CONSERVA EL MISMO SIGNIFICADO: "SALÓN DE LA FELICIDAD", DONDE "XING FU" REPRESENTA "FELICIDAD" O "DICHA", Y "TANG" SIGNIFICA "SALÓN" O "ESTABLECIMIENTO". EN EL LADO DERECHO DE LA ETIQUETA SE INCLUYEN DOS SELLOS DE ESTILO TRADICIONAL CHINO EN COLOR ROJO: UNO CON CARACTERES VERTICALES QUE DICEN ??? (CHÉN YUNG LIANG), NOMBRE DEL PETICIONARIO, Y OTRO SELLO RECTANGULAR CON CARACTERES ESTILIZADOS QUE REPRESENTAN UN SÍMBOLO DE AUTENTICIDAD O IDENTIDAD VISUAL. SE REIVINDICA EL CONJUNTO DESCRITO, EXCEPTUANDO LOS TÉRMINOS TAIWAN NO.1.

TRAMITANTE: GABRIELA DELGADO GARCIA - JORGE DELGADO - GONZALEZ RODRIGUEZ MERCEDES MARGARITA - JOSE DAGOBERTO MONTOYA - SLAWOMIR KOCIECKI - TEODOSIO MARTIN MARTIN

Insc. 2025-005367 del 28 DE MAYO DE 2025

SOLICITADA POR: FAST RETAILING CO., LTD. Domicilio: 10717-1, Sayama, Yamaguchi City, Yamaguchi 754-0894, Japón. País: JAPON

LifeWear

EN CLASE: 35

TRAMITANTE: LUIS MANUEL RUIZ TORRES

Insc. 2025-005368 del 28 DE MAYO DE 2025

SOLICITADA POR: FAST RETAILING CO., LTD. Domicilio: 10717-1, Sayama, Yamaguchi City, Yamaguchi 754-0894, Japón. País: JAPON

LifeWear

EN CLASE: 41

TRAMITANTE: LUIS MANUEL RUIZ TORRES

Insc. 2025-005370 del 28 DE MAYO DE 2025

NOMBRE DE LA MARCA: UNIQLO

SOLICITADA POR: FAST RETAILING CO., LTD. Domicilio: 10717-1, Sayama, Yamaguchi City, Yamaguchi 754-0894, Japón. País: JAPON



EN CLASE: 36

DESCRIPCIÓN DE ETIQUETA: EL SIGNO QUE SE PRESENTA A CONTINUACIÓN SE ENCUENTRA CONFORMADO POR LA PALABRA DE FANTASÍA «UNIQLO», LA CUAL, NO POSEE TRADUCCIÓN ALGUNA AL IDIOMA CASTELLANO NI TIENE UN SIGNIFICADO ESPECÍFICO Y, EN SU CONJUNTO, NO TIENE NINGÚN SIGNIFICADO EN EL COMERCIO O LA INDUSTRIA PERTINENTE O APLICADA A LOS PRODUCTOS ENUMERADOS EN LA SOLICITUD. EL LOGO SE PRESENTA EN UNA ETIQUETA COMPUESTA DE DOS CUADRADOS SEPARADOS, UNO AL LADO DEL OTRO, AMBOS DE FONDO COLOR ROJO (PANTONE 2347 C). EL PRIMER CUADRADO, UBICADO EN LA PARTE IZQUIERDA ESTÁ ACOMPAÑADO DE CARACTERES JAPONESES EN COLOR BLANCO, CORRESPONDIENTES AL ALFABETO KATAKANA CUYA TRANSLITERACIÓN SE CORRESPONDE A «UNIQLO». EL SEGUNDO CUADRADO, UBICADO EN LA PARTE DERECHA ESTÁ ACOMPAÑADO DE LA PALABRA «UNIQLO», ESCRITA EN LETRAS MAYÚSCULAS DE COLOR BLANCO PRESENTADAS EN DOS BLOQUES: EN LA PARTE SUPERIOR «UNI» Y EN LA PARTE INFERIOR «QLO». SE REIVINDICA EL CONJUNTO DESCRITO EN SU TOTALIDAD SIN REIVINDICAR NINGÚN ELEMENTO QUE, DE FORMA AISLADA, PUEDA SER CONSIDERADO GENÉRICO O DESCRIPTIVO EN LA CLASE SOLICITADA.

TRAMITANTE: LUIS MANUEL RUIZ TORRES

Insc. 2025-005371 del 28 DE MAYO DE 2025**NOMBRE DE LA MARCA:** ZUDALPRO**SOLICITADA POR:** ZULIANA DE PRODUCTOS Y ALIMENTOS C.A. Domicilio: Carretera El Cafetal - Macaracuay, Torre Xpress, piso 12 Oficina 12-A, sector La Guairita, jurisdicción del municipio Sucre del estado Miranda, República Bolivariana de Venezuela. País: VENEZUELA**EN CLASE:** 39

DESCRIPCIÓN DE ETIQUETA: EL SIGNO QUE SE PRESENTA A CONTINUACIÓN SE ENCUENTRA CONFORMADO POR LA PALABRA DE FANTASÍA «ZUDALPRO», LA CUAL, NO POSEE TRADUCCIÓN ALGUNA AL IDIOMA CASTELLANO NI TIENE UN SIGNIFICADO ESPECÍFICO Y, EN SU CONJUNTO, NO TIENE NINGÚN SIGNIFICADO EN EL COMERCIO O LA INDUSTRIA PERTINENTE O APLICADA A LOS PRODUCTOS ENUMERADOS EN LA SOLICITUD. LA PALABRA SE ENCUENTRA ESCRITA EN LETRAS MINÚSCULAS, A EXCEPCIÓN DE LA LETRA «Z» INICIAL, LA CUAL, SE ENCUENTRA ESCRITA EN MAYÚSCULA. ADEMÁS, TODA LA PALABRA SE ENCUENTRA ESCRITA EN LETRAS DE MOLDE, DE COLOR AZUL (PANTONE 533 C), DE TRAZOS GRUESOS, CON UNA TIPOGRAFÍA ESPECIAL, POSICIONADA DE FORMA HORIZONTAL, SOBRE UN FONDO DE COLOR BLANCO. EN LA PARTE SUPERIOR DE LA PALABRA, SE APRECIAN DOS TRAZOS GRUESOS ENTRE RECTOS Y CURVOS, CONTRAPUESTOS ENTRE SÍ, DE COLOR AZUL (PANTONE 533 C). SE REIVINDICA EL CONJUNTO DESCRITO EN SU TOTALIDAD SIN REIVINDICAR NINGÚN ELEMENTO QUE, DE FORMA AISLADA, PUEDA SER CONSIDERADO GENÉRICO O DESCRIPTIVO EN LA CLASE SOLICITADA.

TRAMITANTE: LUIS MANUEL RUIZ TORRES - GUTIERREZ RODRIGUEZ JOSE - ISABEL MANRIQUE ROJAS - LLANES FERNANDEZ NATHALIE ALEJANDRA**Insc. 2025-005376 del 28 DE MAYO DE 2025****NOMBRE DE LA MARCA:** IL CONTADINO**SOLICITADA POR:** CASCHETTO CACCAMO TONY MIGUEL Domicilio: AV BRICEÑO MENDEZ, CASA NRO 83-65, SECTOR DON BOSCO, VALENCIA ESTADO CARABOBO. País: VENEZUELA**EN CLASE:** 43

DESCRIPCIÓN DE ETIQUETA: EL DISEÑO ESTA REPRESENTADO POR UN OVALO DE COLOR AZUL COMN BORDES DE COLOR BLANCO, DENTRO DE ESTE SE PUEDE APRECIAR LAS PALABRAS IL CONTADINO, LA PALABRA IL ES EN TRAZOS FINOS Y CONTADINO EN TRAZOS GRUESOS TODAS LAS LETRAS DE COLOR BLANCO, SOBRE EL OVALO SE PUEDE APRECIAR UNA FIGURA QUE SEMEJA SER UNA BANDA DE PAPEL ONDULADA DE COLOR BLANCO, LA PALABRA IL CONTADINO TRADUCIDO AL ESPAÑOL SIGNIFICA EL CAMPESINO, SE REIVINDICA EL CONJUNTO DESCRITO A EXCEPCION DE LOS ELEMENTOS QUE PUEDAN SER TOMADOS COMO GENERICOS.

TRAMITANTE: FALCO LOPEZ ALEXANDRA CAROLINA**Insc. 2025-005377 del 28 DE MAYO DE 2025****NOMBRE DE LA MARCA:** M MERCACHEVERE**SOLICITADA POR:** CASCHETTO CACCAMO TONY MIGUEL Domicilio: AV BRICEÑO MENDEZ, CASA NRO 83-65, SECTOR DON BOSCO, VALENCIA ESTADO CARABOBO. País: VENEZUELA

EN CLASE: 43

DESCRIPCIÓN DE ETIQUETA: EL CONJUNTO SE ENCUANTRA CONFORMADO POR UN GRUPO DE LETRAS QUE FORMAN LAS PALABRAS M MERCACHEVERE, LA LETRA M Y MERCA SON DE COLOR FUCSIA, Y LA PALABRA CHEVERE ES DE COLOR AMARILLO, SE PUEDE NOTAR QUE TODAS LAS LETRAS SON EN MINUSCULAS, SE REIVINDICA EL CONJUNTO DESCRITO, LA PALABRA MERCACHEVERE ES UNA PALABRA DE FANTASIA ES DECIR COMPUESTA.

TRAMITANTE: FALCO LOPEZ ALEXANDRA CAROLINA

Insc. 2025-005389 del 28 DE MAYO DE 2025

NOMBRE DE LA MARCA: SUBETE Y ELEVALA

SOLICITADA POR: CLAUDIO GABRIELE CAPUTO SCAZZI Domicilio: Caracas, Venezuela. País: VENEZUELA

EN CLASE: 41

DESCRIPCIÓN DE ETIQUETA: EL DISEÑO DE LA MARCA ESTÁ CONFORMADO, EN SU PARTE CENTRAL, POR LAS PALABRAS: SUBETE Y ELEVALA, EN LETRAS EN TIPOGRAFÍA MOLDE DE TRAZO GRUESO EN COLOR BLANCO, DISPUESTAS EN LETRAS ELEVADAS EN SENTIDO DIAGONAL, DISPUESTAS DENTRO DE UNA FIGURA IRREGULAR QUE ASEMEJA SER UNA MOTOCICLETA EN COLOR NEGRO, CON LEVES BORDES EN COLOR BLANCO, LA CUAL CUENTA CON UNAS FIGURAS CIRCULARES A LOS LADOS, QUE ASEMEJAN SER UNAS RUEDAS, QUE DISPONEN EN SU INTERIOR OTRA FIGURA CIRCULAR DE COLOR AZUL. SE REIVINDICA EL CONJUNTO SUBETE Y ELEVALA, DESCRITO INCLUYENDO LOS COLORES Y LA DISPOSICIÓN DE TODOS SUS ELEMENTOS.

TRAMITANTE: CLAUDIO GABRIELE CAPUTO SCAZZI



Insc. 2025-005398 del 28 DE MAYO DE 2025

SOLICITADA POR: PRIETO VENA CLAUDIA Domicilio: CALLE B EDIF. LOS GIRASOLES PISO 1 APT. 1-E URB. GUAICAY CARACAS MIRANDA. País: VENEZUELA

**AMI ASISTENCIA MEDICA
INTEGRAL**

EN CLASE: 36

TRAMITANTE: PRIETO VENA CLAUDIA

Insc. 2025-005403 del 28 DE MAYO DE 2025

NOMBRE DE LA MARCA: LAO XIANG JI

SOLICITADA POR: Home Original Chicken Agri-animal Husbandry Co.,Ltd Domicilio: Xiaomiao Town, Feixi County, Anhui País: CHINA

老乡鸡
LAO XIANG JI

EN CLASE: 43

DESCRIPCIÓN DE ETIQUETA: CONSISTE EN TRES CARACTERES CHINOS, UBICADOS UNO AL LADO DEL OTRO, DE TRAZOS FINOS Y COLOR NEGRO. DEBAJO DE LOS QUE SE LEE, SU TRANSLITERACIÓN: LAO XIANG JI (PALABRAS DE FANTASÍA; TAL Y COMO SE SOLICITAN NO TIENEN TRADUCCIÓN.) ESCRITA EN LETRAS DE IMPRENTA, MAYÚSCULAS, DE TRAZO GRUESO, COLOR NEGRO. SE REIVINDICA TODO EL CONJUNTO DESCRITO CON EL COLOR INDICADO EN ÉL

TRAMITANTE: ENRIQUE J. CHEANG VERA

Insc. 2025-005410 del 29 DE MAYO DE 2025**NOMBRE DE LA MARCA:** DOMOTAI**SOLICITADA POR:** DOMOTAI TECHNOLOGIES, C.A. Domicilio: AV PRINCIPAL DE EL HATILLO CONJUNTO RESIDENCIAL VISTA HERMOSA, TORRE A PISO 2, APT 24 URB LA BOYERA CARACAS EL HATILLO ESTADO MIRANDA ZONA POSTAL 1083 País: VENEZUELA**EN CLASE:** 42

DESCRIPCIÓN DE ETIQUETA: SOBRE UN FONDO COLOR BLANCO, SE ENCUENTRA LA PALABRA DOMOTAI, DISPUESTA EN SENTIDO HORIZONTAL, Y CONFORMADA POR LETRAS MAYÚSCULAS DE COLOR NARANJA PARTICULAR. LOS VÉRTICES DE TODAS LAS LETRAS PRESENTAN UN ACABADO LIGERAMENTE REDONDEADO. CADA LETRA SE DESCRIBE DE LA SIGUIENTE MANERA: (I) LA LETRA D SE COMPONE DE 3 ELEMENTOS MODULARES: (I.I) UNA FIGURA COMPUESTA POR DOS LÍNEAS RECTAS PERPENDICULARES (COMO UNA L), QUE SE UNEN A UNA MISMA CURVA CÓNCAVA; (I.II) UNA FRANJA CURVA CÓNCAVA, GRUESA, CUYOS EXTREMOS TERMINAN EN LÍNEAS RECTAS VERTICALES; (I.III) POR ÚLTIMO, OTRA FRANJA CURVA CÓNCAVA, GRUESA, CUYO EXTREMO DERECHO ES UNA LÍNEA RECTA VERTICAL, MIENTRAS QUE SU EXTREMO IZQUIERDO ES UN VÉRTICE AGUDO; (II) LAS LETRAS O SE REPRESENTAN MEDIANTE UN CÍRCULO PLANO, CARENTE DE OQUEDAD O ESPACIO INTERIOR; (III) LA LETRA M TIENE UNA FORMA GENERAL DE CUADRADO, PERO SU PARTE SUPERIOR CENTRAL TIENE UNA HENDIDURA PROFUNDA EN FORMA DE TRIÁNGULO INVERTIDO, CREANDO DOS PUNTOS ALTOS, QUE SON DOS LÍNEAS RECTAS HORIZONTALES; (IV) LA LETRA T SE COMPONE DE UNA FRANJA RECTA HORIZONTAL INTEGRADA EN SU CENTRO CON UNA FRANJA RECTA VERTICAL, SIENDO ÉSTA ÚLTIMA UN POCO MÁS GRUESA QUE LA PRIMERA; (V) LA LETRA A SE REPRESENTA MEDIANTE UNA FIGURA TRIANGULAR CUYA BASE SE CONSTITUYE POR UNA LÍNEA RECTA HORIZONTAL Y CUYOS LADOS ASCENDENTES CONVERGEN EN UNA LÍNEA RECTA HORIZONTAL SUPERIOR MÁS CORTA QUE LA INFERIOR; FINALMENTE, (VI) LA LETRA I SE PRESENTA COMO UNA FRANJA VERTICAL RECTA CUYOS EXTREMOS SUPERIOR E INFERIOR EXHIBEN UN ACABADO REDONDEADO. SE REIVINDICAN TODOS LOS ELEMENTOS GRÁFICOS Y FONÉTICOS DESCRITOS EN SU CONJUNTO, Y NO ASÍ LOS TÉRMINOS O LEYENDAS DE FORMA AISLADA O INDIVIDUALMENTE QUE RESULTEN GENÉRICAS O DESCRIPTIVAS.

TRAMITANTE: JOSÉ ANTONIO AVENDAÑO FERNÁNDEZ**Insc. 2025-005441 del 29 DE MAYO DE 2025****NOMBRE DE LA MARCA:** AERA PILATES**SOLICITADA POR:** Smartfit Escola de Ginástica e Dança S.A. Domicilio: Avenida Paulista, nº 1.294, 2º piso, Bela Vista, São Paulo - SP, 01310-100 País: BRASIL**EN CLASE:** 41

DESCRIPCIÓN DE ETIQUETA: CONSISTE EN UNA FIGURA CIRCULAR DE FONDO COLOR BLANCO, CUYO BORDE ESTÁ CONFORMADO POR UN PATRÓN CONTINUO DEL TRAZO DE UN ÁNGULO AGUDO, LEVEMENTE INCLINADO HACIA LA DERECHA. DEBAJO SE LEE AERA (PALABRA DE FANTASÍA, TAL Y COMO SE SOLICITA NO TIENE TRADUCCIÓN), ESCRITA EN LETRAS DE IMPRENTA, MAYÚSCULAS, DE TRAZO GRUESO, CON LA PARTICULARIDAD QUE LA INCLINACIÓN DE LAS LETRAS A CORRESPONDE A UN ÁNGULO AGUDO. DEBAJO Y EN MENOR TAMAÑO SE LEE LA PALABRA PILATES, ESCRITA EN LETRAS DE IMPRENTA, MAYÚSCULAS, DE TRAZO FINO. TODO



EL CONJUNTO ANTERIORMENTE DESCRITO ES DE COLOR NEGRO. SE REIVINDICA AERA Y TODO EL CONJUNTO DESCRITO CON LOS COLORES INDICADOS EN ÉL. NO SE REIVINDICA EL TÉRMINO PILATES.

TRAMITANTE: ENRIQUE J. CHEANG VERA

Insc. 2025-005452 del 29 DE MAYO DE 2025

NOMBRE DE LA MARCA: AQUAKIDS BY VY

SOLICITADA POR: AQUAKIDS INVERSIONES C.A. Domicilio: Caracas País: VENEZUELA

EN CLASE: 41

DESCRIPCIÓN DE ETIQUETA: CONSISTE EN UNA ETIQUETA CUADRADA DE FONDO BLANCO EN LA QUE SE OBSERVA, DEL LADO IZQUIERDO, UNA FIGURA IRREGULAR QUE ASEMEJA LA SILUETA DE UN PULPO, CON SIETE TENTÁCULOS, DE COLOR AZUL (PANTONE P106-7C) Y QUE SE CARACTERIZA POR TENER LENTES DE COLOR BLANCO. EN LA PARTE DERECHA DE LA ETIQUETA, SE LEE LA PALABRA AQUA (AGUA), DE LETRA CARACTERÍSTICA, COLOR AMARILLO (PANTONE P17-7 C), MAYÚSCULA Y DE TRAZO GRUESO. EN LA PARTE INFERIOR DE LA PALABRA DESCRITA SE LEE LA PALABRA KIDS (KIDS=NIÑOS) DE LETRA CARACTERÍSTICA, COLOR AZUL (PANTONE P106-7C), MAYÚSCULA Y DE TRAZO GRUESO. EN LA PARTE INFERIOR DE LA PALABRA DESCRITA SE OBSERVA UNA LÍNEA FINA ONDULADA QUE SE SITÚA DEBAJO DE LAS LETRAS K I D, DE COLOR AZUL CLARO (PANTONE P115-4 C). EN LA PARTE DERECHA DE LA LÍNEA DESCRITA, SE LEEN LAS PALABRAS BY VY (POR VY) DE LETRA CARACTERÍSTICA, DE MENOR TAMAÑO, DE TRAZO FINO, COLOR AMARILLO (PANTONE P 17-7 C), EN MINÚSCULA LA PALABRA BY Y EN MAYÚSCULA LA PALABRA VY. SE REIVINDICA EL CONJUNTO DESCRITO CON SUS COLORES.

TRAMITANTE: FRANKLIN HOET LINARES - PATRICIA HOET DE LIMBOURG - ALICIA MOLERO MORAN - JOAQUIN IGNACIO NUÑEZ LANDAEZ



Insc. 2025-005464 del 29 DE MAYO DE 2025

NOMBRE DE LA MARCA: KML

SOLICITADA POR: MAURICIO ISAZA ORTIZ Domicilio: AV. LOS PROCERES, CARACAS, DTTO. CAPITAL País: VENEZUELA

EN CLASE: 35

DESCRIPCIÓN DE ETIQUETA: CONSISTE EN LA REPRESENTACIÓN GRÁFICA DE LA EXPRESIÓN ?KML? LAS CUALES APARECEN ESCRITAS CON LETRAS CON UN GRAFISMO ESPECIAL, DE GRAN TAMAÑO, TRAZOS DE GRAN GROSOR; Y DONDE LA LETRA L APARECE CON MAYOR TAMAÑO, TODO DE COLOR NEGRO; DEBAJO DE LAS LETRAS K Y M APARECE UNA LÍNEA HORIZONTAL TAMBIÉN DE GRAN GROSOR Y CON COLOR NEGRO. TODO LO ANTES DESCRITO SE ENCUENTRA SOBRE UN FONDO BLANCO, TAL COMO SE OBSERVA EN LA ETIQUETA. SE REIVINDICAN LOS COLORES DESCRITOS DE LA ETIQUETA.

TRAMITANTE: MAURICIO ISAZA ORTIZ



Insc. 2025-005466 del 29 DE MAYO DE 2025

NOMBRE DE LA MARCA: KML KAMILA

SOLICITADA POR: MAURICIO ISAZA ORTIZ Domicilio: AV. LOS PROCERES, CARACAS, DTTO. CAPITAL País: VENEZUELA



EN CLASE: 35

DESCRIPCIÓN DE ETIQUETA: CONSISTE EN LA REPRESENTACIÓN GRÁFICA DE LA EXPRESIÓN 'KML KAMILA' EN LA QUE LAS LETRAS KML APARECEN ESCRITAS CON LETRAS CON UN GRAFISMO ESPECIAL, DE GRAN TAMAÑO, TRAZOS DE GRAN GROSOR; Y DONDE LA LETRA L APARECE CON MAYOR TAMAÑO, TODO DE COLOR NEGRO; DEBAJO DE LAS LETRAS K Y M APARECE UNA LÍNEA HORIZONTAL TAMBIÉN DE GRAN GROSOR Y CON COLOR NEGRO; DEBAJO DE ESTA LÍNEA HORIZONTAL APARECE EN SU PARTE IZQUIERDA EL VOCABLO KAMILA, ARTÍSTICAMENTE REPRESENTADO, CON MENOR TAMAÑO, CON COLOR NEGRO Y LA LETRA L DE MAYOR TAMAÑO; OBSERVÁNDOSE DEBAJO DE LAS LETRAS KAMI UNA LÍNEA HORIZONTAL DE PEQUEÑO GROSOR Y DE COLOR NEGRO. TODO LO ANTES DESCRITO SE ENCUENTRA SOBRE UN FONDO BLANCO, TAL COMO SE OBSERVA EN LA ETIQUETA. SE REIVINDICAN LOS COLORES DESCRITOS DE LA ETIQUETA.

TRAMITANTE: MAURICIO ISAZA ORTIZ

Insc. 2025-005468 del 29 DE MAYO DE 2025

SOLICITADA POR: PLÁSTICOS 2012, C.A. Domicilio: PORLAMAR, EDO. NUEVA ESPARTA País: VENEZUELA

MONALISA

EN CLASE: 45

TRAMITANTE: TAREK DARWICHE FATTOUH

Insc. 2025-005469 del 29 DE MAYO DE 2025

SOLICITADA POR: JOSÉ ANTONIO MURGA LA ROSA Domicilio: URB. LAS MINAS, SAN ANTONIO DE LOS ALTOS, EDO. MIRANDA País: VENEZUELA

DRONEX

EN CLASE: 39

TRAMITANTE: JOSÉ ANTONIO MURGA LA ROSA

Insc. 2025-005478 del 29 DE MAYO DE 2025

NOMBRE DE LA MARCA: CRUMBL

SOLICITADA POR: CRUMBL IP, LLC Domicilio: 815 W. UNIVERSITY PARKWAY, OREM, UTAH 84058. País: ESTADOS UNIDOS DE AMÉRICA

crumbl

EN CLASE: 43

DESCRIPCIÓN DE ETIQUETA: CONSISTE EN UN DISEÑO EN EL CUAL SE LEE 'CRUMBL' (DESMORONARSE) EN LETRAS ESTILIZADAS, DE TRAZO GRUESO, MINÚSCULAS Y DE COLOR NEGRO; CON LA PARTICULARIDAD QUE LOS EXTREMOS DE LAS LETRAS SON REDONDEADOS. EL TEXTO ESTÁ SOBRE UN RECTÁNGULO SÓLIDO (SENTIDO HORIZONTAL) DE COLOR ROSADO. SE REIVINDICA EL CONJUNTO ANTERIORMENTE DESCRITO Y LOS COLORES ANTES MENCIONADOS.

TRAMITANTE: RAFAEL ERNESTO ORTIN PEROZO - MANUEL POLANCO FERNANDEZ - MARIA AUXILIADORA JURADO INFANTE - LUIS ALEJANDRO HENRIQUEZ - ANNET ANGULO CELIS - GUILLERMO ALBERTO LOPEZ ZAMBRANO

Insc. 2025-005499 del 30 DE MAYO DE 2025

NOMBRE DE LA MARCA: SIMPLITPOS

SOLICITADA POR: TOTAL APLICACIONES I, C.A. Domicilio: AV LA ESTANCIA EDIF CENTRO BENAVENTE PISO 1 OFICINA B15 URBANIZACIÓN CHUAO CARACAS, CHACAO, MIRANDA. País: VENEZUELA

SimpliPOS

EN CLASE: 35

DESCRIPCIÓN DE ETIQUETA: EL LOGOTIPO CONSISTE EN UN IMAGOTIPO QUE COMPRENDE, EN SU PARTE IZQUIERDA, UN VECTOR DE UN DISEÑO FIGURATIVO COMPUESTO POR CUATRO FIGURAS GEOMÉTRICAS RECTANGULARES DISPUESTAS EN UNA FORMACIÓN DE CUADRÍCULA DE DOS POR DOS. LA CUADRÍCULA DESCRITA SE ENCUENTRA LIGERAMENTE INCLINADA HACIA LA IZQUIERDA. TRES DE LAS FIGURAS GEOMÉTRICAS RECTANGULARES QUE LA COMPONEN, ESPECÍFICAMENTE LAS UBICADAS EN LA POSICIÓN SUPERIOR IZQUIERDA, INFERIOR IZQUIERDA E INFERIOR DERECHA DE LA CUADRÍCULA, SE APRECIAN DISEÑADAS EN UN COLOR GRIS PANTONE COOL GRAY 7 C. LA CUARTA FIGURA GEOMÉTRICA RECTANGULAR, UBICADA EN LA POSICIÓN SUPERIOR DERECHA DE LA CUADRÍCULA DESCRITA, SE APRECIA DISEÑADA EN UN TAMAÑO MAYOR Y SOBRESALIENTE, EN COLOR NARANJA PANTONE ORANGE 021 C. EN SEGUNDO PLANO Y UBICADO A LA DERECHA DEL DISEÑO FIGURATIVO ANTERIORMENTE DESCRITO, EL LOGOTIPO CONTIENE LA DENOMINACIÓN SIMPLITPOS, DISPUESTA EN FORMA HORIZONTAL. ESTA DENOMINACIÓN ESTÁ REALIZADA EN UNA TIPOGRAFÍA GEOMÉTRICA SIN SERIFAS, DE TRAZO MEDIO Y ALTURA VISUALMENTE CONSTANTE, PRESENTANDO UNA COMBINACIÓN PARTICULAR DE LETRAS MAYÚSCULAS Y MINÚSCULAS. LA PARTE DE LA DENOMINACIÓN SIMPLIT INICIA EN MAYÚSCULA Y SE DESPLIEGA EN MINÚSCULA, Y SE APRECIA DISEÑADA UN COLOR GRIS PANTONE COOL GRAY 7 C. MIENTRAS QUE LA PARTE DE LA DENOMINACIÓN POS SE APRECIA DISEÑADA EN MAYÚSCULA EN COLOR NARANJA PANTONE ORANGE 021 C. LA LETRA O DENTRO DE LA DENOMINACIÓN POS PRESENTA UNA CARACTERÍSTICA DISTINTIVA Y ESTILIZADA; SI BIEN ES DE FORMA CIRCULAR, SU TRAZO, NOTABLEMENTE MÁS GRUESO EN COMPARACIÓN CON LAS DEMÁS LETRAS DE LA DENOMINACIÓN, SE ENCUENTRA CONFORMADO POR DOS ARCOS CONCAVOS; UN ARCO EXTERNO DE COLOR NARANJA PANTONE ORANGE 021 C Y UN ARCO INTERNO DE COLOR GRIS PANTONE COOL GRAY 7 C. ADEMÁS, EN EL INTERIOR DE ESTA LETRA O DESCRITA, SE ENCUENTRA INTEGRADO UN ICONO FIGURATIVO QUE REPRESENTA LA SILUETA ESTILIZADA DE UNA MANO DERECHA DISEÑADA EN COLOR NARANJA PANTONE ORANGE 021 C. EL DEDO ÍNDICE DE ESTA MANO SE ENCUENTRA EXTENDIDO Y APUNTANDO HACIA LA PARTE SUPERIOR IZQUIERDA, GENERANDO LA PERCEPCIÓN VISUAL DE ESTAR TOCANDO O PRESIONANDO LA SUPERFICIE INTERNA DE LA LETRA O ANTERIORMENTE DESCRITA. POR ÚLTIMO, EL LOGOTIPO ESTÁ COLOCADO SOBRE UN FONDO TRANSPARENTE, PERO NO REPRESENTA PARTE DE SUS COMPONENTES, YA QUE ESTE FONDO ES UTILIZADO PARA DESTACAR EL LOGOTIPO. SE REIVINDICA TODO EL CONJUNTO DESCRITO ANTERIORMENTE EN LOS TÉRMINOS QUE HA SIDO DESCRITO, CON LAS SALVEDADES REALIZADAS DENTRO DE LA DESCRIPCIÓN, E INCLUYENDO LOS COLORES UTILIZADOS EN LA DESCRIPCIÓN.

TRAMITANTE: RAFAEL EDUARDO TRUJILLO ECHENAGUCIA

Insc. 2025-005500 del 30 DE MAYO DE 2025

NOMBRE DE LA MARCA: SIMPLITPOS

SOLICITADA POR: TOTAL APLICACIONES I, C.A. Domicilio: AV LA ESTANCIA EDIF CENTRO BENAVENTE PISO 1 OFICINA B15 URBANIZACIÓN CHUAO CARACAS, CHACAO, MIRANDA. País: VENEZUELA

EN CLASE: 36

DESCRIPCIÓN DE ETIQUETA: EL LOGOTIPO CONSISTE EN UN IMAGOTIPO QUE COMPRENDE, EN SU PARTE IZQUIERDA, UN VECTOR DE UN DISEÑO FIGURATIVO COMPUESTO POR CUATRO FIGURAS GEOMÉTRICAS RECTANGULARES DISPUESTAS EN UNA FORMACIÓN DE CUADRÍCULA DE DOS POR DOS. LA CUADRÍCULA DESCRITA SE ENCUENTRA LIGERAMENTE INCLINADA HACIA LA IZQUIERDA. TRES DE LAS FIGURAS GEOMÉTRICAS RECTANGULARES QUE LA COMPONEN, ESPECÍFICAMENTE LAS UBICADAS EN LA POSICIÓN SUPERIOR IZQUIERDA, INFERIOR IZQUIERDA E INFERIOR DERECHA DE LA CUADRÍCULA, SE APRECIAN DISEÑADAS EN UN COLOR GRIS PANTONE COOL GRAY 7 C. LA CUARTA FIGURA GEOMÉTRICA RECTANGULAR, UBICADA EN LA POSICIÓN SUPERIOR DERECHA DE LA CUADRÍCULA DESCRITA, SE APRECIA DISEÑADA EN UN TAMAÑO MAYOR Y SOBRESALIENTE, EN COLOR NARANJA PANTONE ORANGE 021 C. EN SEGUNDO PLANO Y UBICADO A LA DERECHA DEL DISEÑO FIGURATIVO ANTERIORMENTE DESCRITO, EL LOGOTIPO CONTIENE LA DENOMINACIÓN SIMPLITPOS, DISPUESTA EN FORMA HORIZONTAL. ESTA DENOMINACIÓN ESTÁ REALIZADA EN UNA TIPOGRAFÍA GEOMÉTRICA SIN SERIFAS, DE TRAZO MEDIO Y ALTURA VISUALMENTE CONSTANTE, PRESENTANDO UNA COMBINACIÓN PARTICULAR DE LETRAS MAYÚSCULAS Y MINÚSCULAS. LA PARTE DE LA DENOMINACIÓN SIMPLIT INICIA EN MAYÚSCULA Y SE DESPLIEGA EN MINÚSCULA, Y SE APRECIA DISEÑADA UN COLOR GRIS PANTONE COOL GRAY 7 C. MIENTRAS QUE LA PARTE DE LA DENOMINACIÓN POS SE APRECIA DISEÑADA EN MAYÚSCULA EN COLOR NARANJA PANTONE ORANGE 021 C. LA LETRA O DENTRO DE LA DENOMINACIÓN POS PRESENTA UNA CARACTERÍSTICA DISTINTIVA Y ESTILIZADA; SI BIEN ES DE FORMA CIRCULAR, SU TRAZO, NOTABLEMENTE MÁS GRUESO EN COMPARACIÓN CON LAS DEMÁS LETRAS DE LA DENOMINACIÓN, SE ENCUENTRA CONFORMADO POR DOS ARCOS CONCAVOS; UN ARCO EXTERNO DE COLOR NARANJA PANTONE ORANGE 021 C Y UN ARCO INTERNO DE COLOR GRIS PANTONE COOL GRAY 7 C. ADEMÁS, EN EL INTERIOR DE ESTA LETRA O DESCRITA, SE ENCUENTRA INTEGRADO UN ICONO FIGURATIVO QUE REPRESENTA LA SILUETA ESTILIZADA DE UNA MANO DERECHA DISEÑADA EN COLOR NARANJA PANTONE ORANGE 021 C. EL DEDO ÍNDICE DE ESTA MANO SE ENCUENTRA EXTENDIDO Y APUNTANDO HACIA LA PARTE SUPERIOR IZQUIERDA, GENERANDO LA PERCEPCIÓN VISUAL DE ESTAR TOCANDO O PRESIONANDO LA SUPERFICIE INTERNA DE LA LETRA O ANTERIORMENTE DESCRITA. POR ÚLTIMO, EL LOGOTIPO ESTÁ COLOCADO SOBRE UN FONDO TRANSPARENTE, PERO NO REPRESENTA PARTE DE SUS COMPONENTES, YA QUE ESTE FONDO ES UTILIZADO PARA DESTACAR EL LOGOTIPO. SE REIVINDICA TODO EL CONJUNTO DESCRITO ANTERIORMENTE EN LOS TÉRMINOS QUE HA SIDO DESCRITO, CON LAS SALVEDADES REALIZADAS DENTRO DE LA DESCRIPCIÓN, E INCLUYENDO LOS COLORES UTILIZADOS EN LA DESCRIPCIÓN.

TRAMITANTE: RAFAEL EDUARDO TRUJILLO ECHENAGUCIA

Insc. 2025-005501 del 30 DE MAYO DE 2025

NOMBRE DE LA MARCA: SIMPLITPOS

SOLICITADA POR: TOTAL APLICACIONES I, C.A. Domicilio: AV LA ESTANCIA EDIF CENTRO BENAVENTE PISO 1 OFICINA B15 URBANIZACIÓN CHUAO CARACAS, CHACAO, MIRANDA. País: VENEZUELA

EN CLASE: 42

DESCRIPCIÓN DE ETIQUETA: EL LOGOTIPO CONSISTE EN UN IMAGOTIPO QUE COMPRENDE, EN SU PARTE IZQUIERDA, UN VECTOR DE UN DISEÑO FIGURATIVO COMPUESTO POR CUATRO



FIGURAS GEOMÉTRICAS RECTANGULARES DISPUESTAS EN UNA FORMACIÓN DE CUADRÍCULA DE DOS POR DOS. LA CUADRÍCULA DESCRITA SE ENCUENTRA LIGERAMENTE INCLINADA HACIA LA IZQUIERDA. TRES DE LAS FIGURAS GEOMÉTRICAS RECTANGULARES QUE LA COMPONEN, ESPECÍFICAMENTE LAS UBICADAS EN LA POSICIÓN SUPERIOR IZQUIERDA, INFERIOR IZQUIERDA E INFERIOR DERECHA DE LA CUADRÍCULA, SE APRECIAN DISEÑADAS EN UN COLOR GRIS PANTONE COOL GRAY 7 C. LA CUARTA FIGURA GEOMÉTRICA RECTANGULAR, UBICADA EN LA POSICIÓN SUPERIOR DERECHA DE LA CUADRÍCULA DESCRITA, SE APRECIA DISEÑADA EN UN TAMAÑO MAYOR Y SOBRESALIENTE, EN COLOR NARANJA PANTONE ORANGE 021 C. EN SEGUNDO PLANO Y UBICADO A LA DERECHA DEL DISEÑO FIGURATIVO ANTERIORMENTE DESCRITO, EL LOGOTIPO CONTIENE LA DENOMINACIÓN SIMPLITPOS, DISPUESTA EN FORMA HORIZONTAL. ESTA DENOMINACIÓN ESTÁ REALIZADA EN UNA TIPOGRAFÍA GEOMÉTRICA SIN SERIFAS, DE TRAZO MEDIO Y ALTURA VISUALMENTE CONSTANTE, PRESENTANDO UNA COMBINACIÓN PARTICULAR DE LETRAS MAYÚSCULAS Y MINÚSCULAS. LA PARTE DE LA DENOMINACIÓN SIMPLIT INICIA EN MAYÚSCULA Y SE DESPLIEGA EN MINÚSCULA, Y SE APRECIA DISEÑADA UN COLOR GRIS PANTONE COOL GRAY 7 C. MIENTRAS QUE LA PARTE DE LA DONOMINACIÓN POS SE APRECIA DISEÑADA EN MAYÚSCULA EN COLOR NARANJA PANTONE ORANGE 021 C. LA LETRA O DENTRO DE LA DONOMINACIÓN POS PRESENTA UNA CARACTERÍSTICA DISTINTIVA Y ESTILIZADA; SI BIEN ES DE FORMA CIRCULAR, SU TRAZO, NOTABLEMENTE MÁS GRUESO EN COMPARACIÓN CON LAS DEMÁS LETRAS DE LA DENOMINACIÓN, SE ENCUENTRA CONFORMADO POR DOS ARCOS CONCAVOS; UN ARCO EXTERNO DE COLOR NARANJA PANTONE ORANGE 021 C Y UN ARCO INTERNO DE COLOR GRIS PANTONE COOL GRAY 7 C. ADEMÁS, EN EL INTERIOR DE ESTA LETRA O DESCRITA, SE ENCUENTRA INTEGRADO UN ICONO FIGURATIVO QUE REPRESENTA LA SILUETA ESTILIZADA DE UNA MANO DERECHA DISEÑADA EN COLOR NARANJA PANTONE ORANGE 021 C. EL DEDO ÍNDICE DE ESTA MANO SE ENCUENTRA EXTENDIDO Y APUNTANDO HACIA LA PARTE SUPERIOR IZQUIERDA, GENERANDO LA PERCEPCIÓN VISUAL DE ESTAR TOCANDO O PRESIONANDO LA SUPERFICIE INTERNA DE LA LETRA O ANTERIORMENTE DESCRITA. POR ÚLTIMO, EL LOGOTIPO ESTÁ COLOCADO SOBRE UN FONDO TRANSPARENTE, PERO NO REPRESENTA PARTE DE SUS COMPONENTES, YA QUE ESTE FONDO ES UTILIZADO PARA DESTACAR EL LOGOTIPO. SE REIVINDICA TODO EL CONJUNTO DESCRITO ANTERIORMENTE EN LOS TÉRMINOS QUE HA SIDO DESCRITO, CON LAS SALVEDADES REALIZADAS DENTRO DE LA DESCRIPCIÓN, E INCLUYENDO LOS COLORES UTILIZADOS EN LA DESCRIPCIÓN.

TRAMITANTE: RAFAEL EDUARDO TRUJILLO ECHENAGUCIA

Insc. 2025-005505 del 30 DE MAYO DE 2025

SOLICITADA POR: Scribd, Inc. Domicilio: San Francisco, California País: ESTADOS UNIDOS DE AMÉRICA

SLIDESHARE

EN CLASE: 42

TRAMITANTE: FRANKLIN HOET LINARES - PATRICIA HOET DE LIMBOURG - ALICIA MOLERO MORAN - JOAQUIN IGNACIO NUÑEZ LANDAEZ - GARCÍA PACHECO PABLO ROBERTO - HERNANDEZ ROMERO ANA E.

Insc. 2025-005519 del 30 DE MAYO DE 2025

SOLICITADA POR: Kentucky Fried Chicken International Holdings LLC Domicilio: 7100 Corporate Drive Plano Texas 75024, Estados Unidos de América País: ESTADOS UNIDOS DE AMÉRICA

SAUCY BY KFC

EN CLASE: 43

TRAMITANTE: DANA RUTH BENTATA - JOSE JAVIER BRIZ - BENTATA KAREL - BEYER, ANETTE M

Insc. 2025-005535 del 30 DE MAYO DE 2025

NOMBRE DE LA MARCA: GARAY SYSTEMS

SOLICITADA POR: GARAY RIPOLL, SAUL Domicilio: Caracas, Dto Capital País: VENEZUELA

EN CLASE: 35

DESCRIPCIÓN DE ETIQUETA: CONSISTE EN EL DISEÑO CARACTERÍSTICO DE LA PALABRA GARAY SYSTEMS (GARAY: APELLIDO DEL SOLICITANTE, Y SYSTEMS: DEL IDIOMA INGLÉS, QUE SIGNIFICA EN EL IDIOMA CASTELLANO SISTEMAS), EN UN FONDO AZUL CLARO, CON MESTIZADO BLANCO EN SU PARTE INFERIOR, ESCRITAS CON UN TRAZO GRUESO, TIPO DE LETRA ESPECIAL, EN COLOR NEGRO. ENCIMA DE ESTA PALABRA, SE DESTACA UN TRAZO DE LÍNEAS DELGADAS DE COLOR AZUL MÁS OSCURO QUE EL FONDO DESCRITO, QUE ASEMEJA EL PERFIL DE UN ROSTRO HUMANO, DOBLE, UNO SUPERPUESTO DEL OTRO, BIDIMENSIONAL, DONDE EL DE ARRIBA SE LE DESTACA UNA NARIZ. EN LA PARTE TRASERA DE ESTA FIGURA (ROSTRO), CORTANDO EL TRAZO QUE CERRARÍA LO QUE ASEMEJA A UNA CABEZA HUMANA, SE DESTACAN TRES PEQUEÑAS FIGURAS DE LA SIGUIENTE MANERA: TRES LÍNEAS HORIZONTALES, LA DEL CENTRO DE MAYOR TAMAÑO, LA SUPERIOR DE SEGUNDO TAMAÑO Y LA INFERIOR LA MÁS PEQUEÑA QUE LAS ANTERIORES. ESTAS LÍNEAS UNEN DOS CUADROS GRAFICADOS DE MANERA VERTICAL O VOLTEADOS CON EL LADO QUE HACE PUNTA, HACIA ARRIBA Y HACIA ABAJO RESPECTIVAMENTE. SE DESTACAN, ADEMÁS, DOS PEQUEÑOS CUADROS SOLOS, DEL LADO IZQUIERDO DE ESTAS LÍNEAS, EL SUPERIOR UN POCO MÁS GRANDE QUE EL INFERIOR. ESTO ASEMEJA ALGO ELECTRÓNICO O CIRCUITO ELÉCTRICO. SE REINVINDICA EL CONJUNTO DESCRITO, COLORES Y TRAZO DE LETRA.

TRAMITANTE: GARAY RIPOLL, SAUL



Insc. 2025-005541 del 30 DE MAYO DE 2025

NOMBRE DE LA MARCA: VLADIMIR A LA UNA

SOLICITADA POR: HELY VLADIMIR VILLEGAS POLJAK Domicilio: CARACAS, DISTRITO CAPITAL País: VENEZUELA

EN CLASE: 41

DESCRIPCIÓN DE ETIQUETA: CONSISTE EN UN CUADRADO DE COLORES GRIS, AZUL CLARO Y MARFIL, CON UNA LIGERA DEGRADACIÓN DE ABAJO HACIA ARRIBA; DENTRO DE ÉL SE OBSERVA UN CÍRCULO DE COLOR AZUL OSCURO CON UNA LIGERA DEGRADACIÓN DE COLOR QUE VA DE OSCURO A CLARO DE AFUERA EN SU LADO DERECHO HACIA ADENTRO, EN LA PARTE INFERIOR SE OBSERVAN TRES GRANDES FLECHAS DIRECCIONALES INCONCLUSAS QUE APUNTAN HACIA LA DERECHA CON BORDE DE COLOR BLANCO Y FONDO DE COLOR AZUL. EN EL CENTRO DEL CÍRCULO SE LEE VLADIMIR A LA UNA, VLADIMIR EN LA PARTE SUPERIOR Y DEBAJO PERO UN POCO MÁS PEQUEÑO A LA ALTURA DE LA A DE VLADIMIR SE OBSERVAN LAS PALABRAS A LA, QUE SE ENCUENTRAN DENTRO DE UN LISTÓN DE COLOR BLANCO, SEGUIDO DE LA PALABRA UNA, TODA ESTA FRASE SE ENCUENTRA ESCRITA EN LETRA DE IMPRENTA, MINÚSCULA, DE TRAZO GRUESO Y DE COLOR BLANCO; CON LA PARTICULARIDAD QUE EL CONTRAPUNZÓN DE LAS LETRAS M Y U SE OBSERVA UN NUMERO 1 DE COLOR AZUL OSCURO. TODO EL CONJUNTO ANTERIORMENTE DESCRITO SE ENCUENTRA DENTRO. SE REINVINDICA VLADIMIR A LA UNA Y TODO EL CONJUNTO DESCRITO CON LOS COLORES INDICADOS EN ÉL.

TRAMITANTE: ENRIQUE J. CHEANG VERA



Insc. 2025-005550 del 02 DE JUNIO DE 2025**NOMBRE DE LA MARCA:** CORSOAUTO CORPORACION SOCIALISTA DEL SECTOR AUTOMOTOR**SOLICITADA POR:** CORPORACION SOCIALISTA DEL SECTOR AUTOMOTOR C.A Domicilio: Distrito Capital País: VENEZUELA**EN CLASE:** 35

DESCRIPCIÓN DE ETIQUETA: CONSISTE EN UNA ETIQUETA DE FONDO COLOR BLANCO SOBRE LA CUAL SE OBSERVA DEL LADO IZQUIERDO, UNA FIGURA QUE SEMEJA SER UNA ENGRANAJE SEGMENTADO, EN SU LADO IZQUIERDO UNA FRACCIÓN DE COLOR AMARILLO, LOS EXTREMOS SUPERIOR E INFERIOR EN COLOR AZUL, SIENDO QUE EL SUPERIOR PRESENTA EN UNO DE SUS LADOS OCHO ESTRELLAS BLANCAS DE CINCO PUNTAS, Y EL DEL LADO IZQUIERDO DE COLOR ROJO, DENTRO DEL MISMO SE ENCUENTRA OTRO ENGRANAJE QUE PARECE TENER UNA FORMA DE C MAYÚSCULA EN COLOR AZUL OSCURO. DEL LADO DERECHO DE LO ANTES DESCRITO, SE ENCUENTRA ESCRITO LA DENOMINACIÓN CORSOAUTO EN LETRAS AZULES, MAYÚSCULAS, CORSO PRESENTA UN GROSOR MAYOR A LA PALABRA AUTO. DEBAJO SE ENCUENTRAN ESCRITAS LAS PALABRAS CORPORACIÓN SOCIALISTA DEL SECTOR AUTOMOTOR, EN COLOR AZUL OSCURO, CON SUS INICIALES EN MAYÚSCULAS, ESTAS ULTIMAS NO SE REIVINDICA.

TRAMITANTE: MILEIDY ANDREINA BASTIDAS MONTILLA**Insc. 2025-005561 del 02 DE JUNIO DE 2025****NOMBRE DE LA MARCA:** CIMA LAS MERCEDES**SOLICITADA POR:** INVERSIONES LA CIMA 2023, C.A Domicilio: AV PASEO ERAZO , CRUCE CON CALLE CHIVACOA EDIF TORRE TAMANACO PISO NIVEL AZOTEA LOCAL PLANTA NIVEL AZOTEA URB SAN ROMAN CARACAS MIRANDA ZONA POSTAL 1961 País: VENEZUELA**EN CLASE:** 43

DESCRIPCIÓN DE ETIQUETA: CONSISTE EN LA PALABRA CIMA ESCRITA EN LETRA CARACTERÍSTICA EN COLOR AZUL EN DONDE SE FUSIONAN LA LETRA M Y LA LETRA A PARA DAR UNA SEMEJANZA DE MONTAÑAS, DEBAJO DE LA LETRA M DESTACA UN TRAZO GRUESO HORIZONTAL EN COLOR AZUL. DEBAJO DE LA PALABRA ANTES DESCRITA SE PUEDE LEER EN MENOR TAMAÑO Y ESCRITO EN LETRA CARACTERÍSTICA EN COLOR AZUL LAS MERCEDES. EL CONJUNTO ANTES DESCRITO ESTA SOBRE UN FONDO BLANCO.

SE REIVINDICA EL CONJUNTO DESCRITO Y LOS COLORES. NO SE REIVINDICA EL TÉRMINO LAS MERCEDES POR SER GENÉRICO.

TRAMITANTE: RODRIGUEZ ISIDORO MANUEL ROSARIO**Insc. 2025-005562 del 02 DE JUNIO DE 2025****NOMBRE DE LA MARCA:** PUNTOSEGURO**SOLICITADA POR:** LA VENEZOLANA DE SEGUROS Y VIDA, C.A Domicilio: CALLE MADRID, ENTRE JALISCO Y MONTERREY EDIF LA VENEZOLANA DE SEGUROS PISO PB LOCAL PPAL URB LAS MERCEDES CARACAS MIRANDA ZONA POSTAL 1060 País: VENEZUELA

EN CLASE: 36

DESCRIPCIÓN DE ETIQUETA: EL DISEÑO DE LA MARCA SE ENCUENTRA COMPUESTO, EN SU PARTE CENTRAL, POR EL TÉRMINO "PUNTOSEGURO" ESCRITO A DOS NIVELES. PUNTO SE OBSERVA ESCRITO EN UNA GRAFÍA TIPO IMPRENTA, DE TRAZO SEMI GRUESO, EN COLOR AGUA MARINA, CON LA LETRA P EN MAYÚSCULA Y EL RESTO DE LAS LETRAS EN MINÚSCULA. LA LETRA "O" ES REPRESENTADA POR UNA FIGURA IRREGULAR, DE COLOR AGUA MARINA, CUYA PARTE SUPERIOR ES REDONDEADA Y LA PARTE INFERIOR TERMINA EN FORMA CÓNICA ASEMEJANDO LA IMAGEN DE UN PIN DE UBICACIÓN O MARCADOR DE MAPA. EN LA PARTE SUPERIOR DE DICHA FIGURA SE OBSERVA UNA ESFERA, DE COLOR BLANCO, CONFORMADA EN SU PARTE CENTRAL POR DOS FRANJAS IRREGULARES QUE SE PROYECTAN HACIA LA PARTE SUPERIOR DERECHA DE LA MISMA, INTERRUMPIENDO EL TRAZO DE LA ESFERA Y DEJANDO VER EL COLOR DE LA FIGURA ANTERIORMENTE DESCRITA. EN EL SEGUNDO NIVEL, SE DISPONE EN MAYOR TAMAÑO, SEGURO ESCRITO EN UNA GRAFÍA TIPO IMPRENTA, DE TRAZO GRUESO, EN COLOR AZUL MARINO, CON LA LETRA S EN MAYÚSCULA Y EL RESTO DE LAS LETRAS EN MINÚSCULA. LA LETRA "O" SE OBSERVA DE MENOR TAMAÑO RESPECTO A LAS DEMÁS LETRAS, EN COLOR AGUA MARINA Y CON UN CIRCULO DE COLOR BLANCO EN SU PARTE CENTRAL. TODO EL CONJUNTO SE ENCUENTRA DISPUESTO SOBRE FONDO DE COLOR BLANCO. SE REIVINDICA EL CONJUNTO DESCRITO.

TRAMITANTE: AYALA CHERUBINI BEATRIZ CAROLINA

Insc. 2025-005564 del 02 DE JUNIO DE 2025

NOMBRE DE LA MARCA: PUNTOSEGURO

SOLICITADA POR: LA VENEZOLANA DE SEGUROS Y VIDA, C.A Domicilio: CALLE MADRID, ENTRE JALISCO Y MONTERREY EDIF LA VENEZOLANA DE SEGUROS PISO PB LOCAL PPAL URB LAS MERCEDES CARACAS MIRANDA ZONA POSTAL 1060 País: VENEZUELA

EN CLASE: 35

DESCRIPCIÓN DE ETIQUETA: EL DISEÑO DE LA MARCA SE ENCUENTRA COMPUESTO, EN SU PARTE CENTRAL, POR EL TÉRMINO "PUNTOSEGURO" ESCRITO A DOS NIVELES. PUNTO SE OBSERVA ESCRITO EN UNA GRAFÍA TIPO IMPRENTA, DE TRAZO SEMI GRUESO, EN COLOR AGUA MARINA, CON LA LETRA P EN MAYÚSCULA Y EL RESTO DE LAS LETRAS EN MINÚSCULA. LA LETRA "O" ES REPRESENTADA POR UNA FIGURA IRREGULAR, DE COLOR AGUA MARINA, CUYA PARTE SUPERIOR ES REDONDEADA Y LA PARTE INFERIOR TERMINA EN FORMA CÓNICA ASEMEJANDO LA IMAGEN DE UN PIN DE UBICACIÓN O MARCADOR DE MAPA. EN LA PARTE SUPERIOR DE DICHA FIGURA SE OBSERVA UNA ESFERA, DE COLOR BLANCO, CONFORMADA EN SU PARTE CENTRAL POR DOS FRANJAS IRREGULARES QUE SE PROYECTAN HACIA LA PARTE SUPERIOR DERECHA DE LA MISMA, INTERRUMPIENDO EL TRAZO DE LA ESFERA Y DEJANDO VER EL COLOR DE LA FIGURA ANTERIORMENTE DESCRITA. EN EL SEGUNDO NIVEL, SE DISPONE EN MAYOR TAMAÑO, SEGURO ESCRITO EN UNA GRAFÍA TIPO IMPRENTA, DE TRAZO GRUESO, EN COLOR AZUL MARINO, CON LA LETRA S EN MAYÚSCULA Y EL RESTO DE LAS LETRAS EN MINÚSCULA. LA LETRA "O" SE OBSERVA DE MENOR TAMAÑO RESPECTO A LAS DEMÁS LETRAS, EN COLOR AGUA MARINA Y CON UN CIRCULO DE COLOR BLANCO EN SU PARTE CENTRAL. TODO EL CONJUNTO SE ENCUENTRA DISPUESTO SOBRE FONDO DE COLOR BLANCO. SE REIVINDICA EL CONJUNTO DESCRITO.

TRAMITANTE: AYALA CHERUBINI BEATRIZ CAROLINA



Insc. 2025-005572 del 03 DE JUNIO DE 2025**NOMBRE DE LA MARCA:** OIL&TECH CHINAVEN**SOLICITADA POR:** OIL & TECH CHINA VEN, C.A Domicilio: AV 7 CASA NRO 15 SECTOR LA CHARNECA EL TIGRE ANZOATEGUI ZONA POSTAL 6050 País: VENEZUELA**EN CLASE:** 35

DESCRIPCIÓN DE ETIQUETA: CONSISTE EN UNA ETIQUETA DE FONDO COLOR BLANCO, DONDE EN UN PRIMER PLANO, EN LA PARTE SUPERIOR CENTRAL DE LA ETIQUETA, SE PUEDE EVIDENCIAR DOS ELEMENTOS GRÁFICOS, EL PRIMERO QUE PODEMOS VER DOS LÍNEAS CURVAS DE COLOR ROJO, UNA ARRIBA DE OTRA, CON LA PARTICULARIDAD QUE LA QUE ESTÁ EN LA PARTE DE ABAJO ES DE UN ROJO MÁS CLARO, QUE LA DE LA PARTE SUPERIOR, ESTA ÚLTIMA SE ENCUENTRA BORDEADA POR UN TRAZO FINO DE COLOR AMARILLO, A SU VEZ, DEL LADO DERECHO DE LOS ELEMENTOS DESCRITOS, PODEMOS VISUALIZAR UNA GRAFÍA QUE SIMULA SER UN ENGRANAJE, EL MISMO ES DE COLOR ROJO CLARO. EN UN SEGUNDO PLANO EN LA PARTE CENTRAL DE LA PRESENTE ETIQUETA PODEMOS ENCONTRAR EL TERMINO OIL&TECH (TECNOLOGÍA Y PETRÓLEO), ESCRITAS EN LETRA TIPO MOLDE, CON LA PARTICULARIDAD DE QUE LAS LETRAS OIL SON DE COLOR GRIS Y EL RESTO DEL TERMINO &TECH ES DE COLOR ROJO CLARO, POR ÚLTIMO, EN LA PARTE INFERIOR CENTRAL DE LA ETIQUETA, PODEMOS OBSERVAR EL TERMINO CHINAVEN (PALABRA DE FANTASÍA), ESCRITA EN LETRA TIPO MOLDE Y DE COLOR NEGRO. SE REIVINDICA EL CONJUNTO DESCRITO CON SUS COLORES A EXCEPCIÓN DE LOS TÉRMINOS GENÉRICOS (OIL TECH).

TRAMITANTE: HERMES ENRIQUE MORENO**Insc. 2025-005578 del 03 DE JUNIO DE 2025****NOMBRE DE LA MARCA:** CAI CENTRO DE ARTES INTEGRADAS**SOLICITADA POR:** ASOCIACION VENEZOLANA DE CONCIERTOS, A.C. Domicilio: CARACAS País: VENEZUELA**EN CLASE:** 41

DESCRIPCIÓN DE ETIQUETA: CONSISTE EN UNA ETIQUETA DE FORMATO RECTANGULAR Y HORIZONTAL, DE FONDO BLANCO, PARA LA MARCA MIXTA CAI CENTRO DE ARTES INTEGRADAS, EN ELLA SE APRECIA EN LA PARTE IZQUIERDA DE LA ETIQUETA UN CUADRADO DE COLOR AZUL (PANTONE 2955) EN CUYO INTERIOR CONTIENE EN EL LADO INFERIOR IZQUIERDO UN SEMICÍRCULO POSICIONADO DE MANERA DIAGONAL, DE TRAZO GRUESO Y COLOR AMARILLO (PANTONE 1375), Y EN EL LADO SUPERIOR DERECHO CONTIENE UNA LÍNEA POSICIONADA DE MANERA DIAGONAL, DE TRAZO GRUESO Y COLOR FUCSIA (PANTONE 186). JUSTO AL LADO, SE APRECIA EN MAYÚSCULA LA PALABRA CAI (CAI = PALABRA DE FANTASÍA), CON UNA GRAFÍA RECTA DE TRAZO MEDIO Y COLOR NEGRO. JUSTO DEBAJO SE APRECIAN EN MENOR TAMAÑO LAS PALABRAS CENTRO DE ARTES INTEGRADAS, CADA PALABRA SE APRECIA UNA DEBAJO DE OTRA, CON UNA GRAFÍA RECTA DE TRAZO FINO Y COLOR NEGRO. SE REIVINDICA EL CONJUNTO Y COLORES DESCRITOS, NO SE REIVINDICAN TÉRMINOS GENÉRICOS/DESCRIPTIVOS CENTRO DE ARTES INTEGRADAS.

TRAMITANTE: MERCEDES PARRA DE ALEXANDRE - KAREN INCERA DE BILBAO - TRAVIESO URIBE EDUARDO

Insc. 2025-005584 del 03 DE JUNIO DE 2025

SOLICITADA POR: DE VEER DABOIN, CHRISTIAN ALBERT Domicilio: AV SEGUNDA. EDIF. RESIDENCIAS PREMIER GALERIA PISO 3, APT 3-C, URB. CAMPO ALEGRE, CARACAS (CHACAO) MIRANDA, ZONA POSTAL 1060. País: VENEZUELA

JUANITA LA MUSA**EN CLASE:** 43**TRAMITANTE:** DE VEER DABOIN, CHRISTIAN ALBERT**Insc. 2025-005590 del 03 DE JUNIO DE 2025**

SOLICITADA POR: CORPORACION TELEVEN, C.A. Domicilio: Avda. Rómulo Gallegos con cuarta transversal de Horizonte, Edif. Televen, piso PB Of. S/N, Urb. Horizonte, Caracas, Miranda, Zona Postal 1071, República Bolivariana de Venezuela. País: VENEZUELA

HISTORIAS HÍPICAS**EN CLASE:** 38**TRAMITANTE:** GUSTAVO ALBERTO RODRÍGUEZ ZOPPI**Insc. 2025-005591 del 03 DE JUNIO DE 2025**

SOLICITADA POR: CORPORACION TELEVEN, C.A. Domicilio: Avda. Rómulo Gallegos con cuarta transversal de Horizonte, Edif. Televen, piso PB Of. S/N, Urb. Horizonte, Caracas, Miranda, Zona Postal 1071, República Bolivariana de Venezuela. País: VENEZUELA

HISTORIAS HIPICAS**EN CLASE:** 41**TRAMITANTE:** GUSTAVO ALBERTO RODRÍGUEZ ZOPPI**Insc. 2025-005612 del 04 DE JUNIO DE 2025**

SOLICITADA POR: CATERPILLAR INC. Domicilio: 100 N.E. Adams Street, Peoria, Illinois 61629, Estados Unidos de América País: ESTADOS UNIDOS DE AMÉRICA

CAT AI**EN CLASE:** 42**TRAMITANTE:** LAURA K. RADA CHACON - RONALD EVANS - CARLOS FELCE - EUGENIO HERNANDEZ-BRETON - HECTOR LUIS MARTINEZ CONDE - GARCIA CALLES INDIRA ALEJANDRA**Insc. 2025-005614 del 04 DE JUNIO DE 2025**

SOLICITADA POR: CATERPILLAR INC. Domicilio: 100 N.E. Adams Street, Peoria, Illinois 61629, Estados Unidos de América País: ESTADOS UNIDOS DE AMÉRICA

CAT AI ASSISTANT**EN CLASE:** 42**TRAMITANTE:** LAURA K. RADA CHACON - RONALD EVANS - CARLOS FELCE - EUGENIO HERNANDEZ-BRETON - HECTOR LUIS MARTINEZ CONDE - GARCIA CALLES INDIRA ALEJANDRA**Insc. 2025-005619 del 04 DE JUNIO DE 2025****NOMBRE DE LA MARCA:** SMARTDEV

SOLICITADA POR: SEGOVIA MARRERO JESUS EDUARDO Domicilio: CALLE 11, CASA NRO 01, URB NUEVA CHIRICA, SAN FELIX CIUDAD GUAYANA, ESTADO BOLIVAR. País: VENEZUELA

EN CLASE: 35**DESCRIPCIÓN DE ETIQUETA:** EL DISEÑO ESTA CONFORMADO POR UNA FIGURA QUE SEMEJA SER UN CIRCULOS CON LINEAS EN SU INTERIOR ONDULADAS Y UNA LINEA AL COSTADO

DERECHO QUE BAJA HASTA EL INFERIOR DE TRAZOS GRUESOS TODO EL DISEÑO EN COLOR NEGRO, DEBAJO DE ESTE SE PUEDE VER LA PALABRA SMARTDEV EN TRAZOS GRUESOS DE COLOR NEGRO, SE PUEDE APRECIAR QUE LAS LETRAS "SMART" SON DE TAMAÑO MAS GRANDE COMPARADO A LAS LETRAS "DEV" Y TAMBIEN ENTAN ESCRITAS EN LETRA NEGRITA A DIFERENCIA DE LAS OTRAS LETRAS, ESTA PALABRA ES DE FANTASIA MOTIVO POR EL CUAL NO TIENE NINGUN TIPO DE TRADUCCION.

TRAMITANTE: FALCO LOPEZ ALEXANDRA CAROLINA

Insc. 2025-005620 del 04 DE JUNIO DE 2025

NOMBRE DE LA MARCA: SMARTDEV

SOLICITADA POR: SEGOVIA MARRERO JESUS EDUARDO Domicilio: CALLE 11, CASA NRO 01, URB NUEVA CHIRICA, SAN FELIX CIUDAD GUAYANA, ESTADO BOLIVAR. País: VENEZUELA



EN CLASE: 38

DESCRIPCIÓN DE ETIQUETA: EL DISEÑO ESTA CONFORMADO POR UNA FIGURA QUE SEMEJA SER UN CIRCULOS CON LINEAS EN SU INTERIOR ONDULADAS Y UNA LINEA AL COSTADO DERECHO QUE BAJA HASTA EL INFERIOR DE TRAZOS GRUESOS TODO EL DISEÑO EN COLOR NEGRO, DEBAJO DE ESTE SE PUEDE VER LA PALABRA SMARTDEV EN TRAZOS GRUESOS DE COLOR NEGRO, SE PUEDE APRECIAR QUE LAS LETRAS "SMART" SON DE TAMAÑO MAS GRANDE COMPARADO A LAS LETRAS "DEV" Y TAMBIEN ENTAN ESCRITAS EN LETRA NEGRITA A DIFERENCIA DE LAS OTRAS LETRAS, ESTA PALABRA ES DE FANTASIA MOTIVO POR EL CUAL NO TIENE NINGUN TIPO DE TRADUCCION.

TRAMITANTE: FALCO LOPEZ ALEXANDRA CAROLINA

Insc. 2025-005621 del 04 DE JUNIO DE 2025

NOMBRE DE LA MARCA: SMARTDEV

SOLICITADA POR: SEGOVIA MARRERO JESUS EDUARDO Domicilio: CALLE 11, CASA NRO 01, URB NUEVA CHIRICA, SAN FELIX CIUDAD GUAYANA, ESTADO BOLIVAR. País: VENEZUELA



EN CLASE: 41

DESCRIPCIÓN DE ETIQUETA: EL DISEÑO ESTA CONFORMADO POR UNA FIGURA QUE SEMEJA SER UN CIRCULOS CON LINEAS EN SU INTERIOR ONDULADAS Y UNA LINEA AL COSTADO DERECHO QUE BAJA HASTA EL INFERIOR DE TRAZOS GRUESOS TODO EL DISEÑO EN COLOR NEGRO, DEBAJO DE ESTE SE PUEDE VER LA PALABRA SMARTDEV EN TRAZOS GRUESOS DE COLOR NEGRO, SE PUEDE APRECIAR QUE LAS LETRAS "SMART" SON DE TAMAÑO MAS GRANDE COMPARADO A LAS LETRAS "DEV" Y TAMBIEN ENTAN ESCRITAS EN LETRA NEGRITA A DIFERENCIA DE LAS OTRAS LETRAS, ESTA PALABRA ES DE FANTASIA MOTIVO POR EL CUAL NO TIENE NINGUN TIPO DE TRADUCCION.

TRAMITANTE: FALCO LOPEZ ALEXANDRA CAROLINA

Insc. 2025-005622 del 04 DE JUNIO DE 2025

NOMBRE DE LA MARCA: SMARTDEV

SOLICITADA POR: SEGOVIA MARRERO JESUS EDUARDO Domicilio: CALLE 11, CASA NRO 01, URB NUEVA CHIRICA, SAN FELIX CIUDAD GUAYANA, ESTADO BOLIVAR. País: VENEZUELA



EN CLASE: 42

DESCRIPCIÓN DE ETIQUETA: EL DISEÑO ESTA CONFORMADO POR UNA FIGURA QUE SEMEJA SER UN CIRCULOS CON LINEAS EN SU INTERIOR ONDULADAS Y UNA LINEA AL COSTADO DERECHO QUE BAJA HASTA EL INFERIOR DE TRAZOS GRUESOS TODO EL DISEÑO EN COLOR NEGRO, DEBAJO DE ESTE SE PUEDE VER LA PALABRA SMARTDEV EN TRAZOS GRUESOS DE COLOR NEGRO, SE PUEDE APRECIAR QUE LAS LETRAS "SMART" SON DE TAMAÑO MAS GRANDE COMPARADO A LAS LETRAS "DEV" Y TAMBIEN ENTAN ESCRITAS EN LETRA NEGRITA A DIFERENCIA DE LAS OTRAS LETRAS, ESTA PALABRA ES DE FANTASIA MOTIVO POR EL CUAL NO TIENE NINGUN TIPO DE TRADUCCION.

TRAMITANTE: FALCO LOPEZ ALEXANDRA CAROLINA

Insc. 2025-005623 del 04 DE JUNIO DE 2025

NOMBRE DE LA MARCA: SMARTDEV

SOLICITADA POR: SEGOVIA MARRERO JESUS EDUARDO Domicilio: CALLE 11, CASA NRO 01, URB NUEVA CHIRICA, SAN FELIX CIUDAD GUAYANA, ESTADO BOLIVAR. País: VENEZUELA



EN CLASE: 45

DESCRIPCIÓN DE ETIQUETA: EL DISEÑO ESTA CONFORMADO POR UNA FIGURA QUE SEMEJA SER UN CIRCULOS CON LINEAS EN SU INTERIOR ONDULADAS Y UNA LINEA AL COSTADO DERECHO QUE BAJA HASTA EL INFERIOR DE TRAZOS GRUESOS TODO EL DISEÑO EN COLOR NEGRO, DEBAJO DE ESTE SE PUEDE VER LA PALABRA SMARTDEV EN TRAZOS GRUESOS DE COLOR NEGRO, SE PUEDE APRECIAR QUE LAS LETRAS "SMART" SON DE TAMAÑO MAS GRANDE COMPARADO A LAS LETRAS "DEV" Y TAMBIEN ENTAN ESCRITAS EN LETRA NEGRITA A DIFERENCIA DE LAS OTRAS LETRAS, ESTA PALABRA ES DE FANTASIA MOTIVO POR EL CUAL NO TIENE NINGUN TIPO DE TRADUCCION.

TRAMITANTE: FALCO LOPEZ ALEXANDRA CAROLINA

Insc. 2025-005625 del 04 DE JUNIO DE 2025

NOMBRE DE LA MARCA: E

SOLICITADA POR: ELITE PADEL PRO, C.A. Domicilio: Municipio Maneiro del Estado Nueva Esparta País: VENEZUELA



EN CLASE: 35

DESCRIPCIÓN DE ETIQUETA: CONSISTE LA ETIQUETA EN UNA SUPERFICIE CUADRANGULAR DE FONDO DE COLOR VERDE BOTELLA, EN CUYA REGIÓN CENTRAL ESTA UNA LETRA E DEL TIPO CURSIVA, MAYÚSCULA, DE COLOR BLANCO E INCLINADA HACIA LA DERECHA, SEGUIDA A LA DERECHA Y ABAJO DE UN DIMINUTO CUADRADO DE COLOR BLANCO, QUE REPRESENTA UN PUNTO. SE REIVINDICA AL CONJUNTO DESCRITO, SUS COLORES MENOS LO GENÉRICO.

TRAMITANTE: JORGE DELGADO

Insc. 2025-005626 del 04 DE JUNIO DE 2025

NOMBRE DE LA MARCA: E

SOLICITADA POR: ELITE PADEL PRO, C.A. Domicilio: Municipio Maneiro del Estado Nueva Esparta País: VENEZUELA

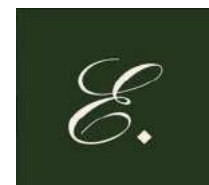

EN CLASE: 38

DESCRIPCIÓN DE ETIQUETA: CONSISTE LA ETIQUETA EN UNA SUPERFICIE CUADRANGULAR DE FONDO DE COLOR VERDE BOTELLA, EN CUYA REGIÓN CENTRAL ESTA UNA LETRA E DEL TIPO CURSIVA, MAYÚSCULA, DE COLOR BLANCO E INCLINADA HACIA LA DERECHA, SEGUIDA A LA DERECHA Y ABAJO DE UN DIMINUTO CUADRADO DE COLOR BLANCO, QUE REPRESENTA UN PUNTO. SE REIVINDICA AL CONJUNTO DESCRITO, SUS COLORES MENOS LO GENÉRICO.

TRAMITANTE: JORGE DELGADO

Insc. 2025-005627 del 04 DE JUNIO DE 2025

NOMBRE DE LA MARCA: E

SOLICITADA POR: ELITE PADEL PRO, C.A. Domicilio: Municipio Maneiro del Estado Nueva Esparta
País: VENEZUELA



EN CLASE: 41

DESCRIPCIÓN DE ETIQUETA: CONSISTE LA ETIQUETA EN UNA SUPERFICIE CUADRANGULAR DE FONDO DE COLOR VERDE BOTELLA, EN CUYA REGIÓN CENTRAL ESTA UNA LETRA E DEL TIPO CURSIVA, MAYÚSCULA, DE COLOR BLANCO E INCLINADA HACIA LA DERECHA, SEGUIDA A LA DERECHA Y ABAJO DE UN DIMINUTO CUADRADO DE COLOR BLANCO, QUE REPRESENTA UN PUNTO. SE REIVINDICA AL CONJUNTO DESCRITO, SUS COLORES MENOS LO GENÉRICO.

TRAMITANTE: JORGE DELGADO

Insc. 2025-005634 del 04 DE JUNIO DE 2025

NOMBRE DE LA MARCA: MANDARINA MIEL & VAINILLA BAR

SOLICITADA POR: PROSPERI ORIENTE, C.A Domicilio: Carúpano, Estado Sucre País: VENEZUELA



EN CLASE: 35

DESCRIPCIÓN DE ETIQUETA: CONSISTE EN UN CÍRCULO DE COLOR BEIGE. EN SU ARCO SUPERIOR SE LEE: MANDARINA MIENTRAS QUE EL ARCO INFERIOR SE LEE: MIEL & VAINILLA ESCRITAS EN LETRA DE IMPRENTA, MAYÚSCULAS, DE TRAZO GRUESO Y DE COLOR VERDE. EN EL CENTRO DEL CÍRCULO SE LEE: BAR, DE MAYOR TAMAÑO, ESCRITA EN LETRAS CURSIVAS, LA LETRA B EN MAYÚSCULA Y EL RESTO EL MINÚSCULAS Y DE COLOR VERDE. CON LA PARTICULARIDAD QUE EN LA LETRA A ESTÁ REPRESENTADA POR UNA ABEJA FIGURADA DE MANERA REALISTA DE PERFIL HACIA LA DERECHA, EN SU CABEZA TIENE DOS ANTENAS, UN OJO Y EN SU TÓRAX SE OBSERVAN LÍNEAS PEQUEÑAS DE COLOR VERDE QUE SIMULAN SER LOS ÓRGANOS PILOSOS DE COLOR VERDE, EN LA PARTE SUPERIOR DERECHA SOBRESALE DOS ALAS QUE ESTÁN ENCIMA DEL LÓBULO SUPERIOR DE LA LETRA B, DENTRO DE ELLA SE OBSERVAN NERVADURAS DE COLOR VERDE Y EN LA PARTE INFERIOR IZQUIERDA TIENE CINCO PATAS, EN EL CUAL TRES PATAS SE ENCUENTRAN SUJETAS AL ASTA DERECHA DE LA LETRA R, EN SU ABDOMEN SE OBSERVAN CUATRO FRANJAS GRUESAS DE COLOR VERDE Y CINCO FRANJAS GRUESAS Y DELGADAS DE COLOR AMARILLO. A SU LADO SE OBSERVA LA LETRA R CUYO TRAZO DE SU PIE IZQUIERDO ES MÁS LARGO Y CURVEADO DE COLOR VERDE. SE REIVINDICAN LAS PALABRAS MANDARINA MIEL & VAINILLA BAR Y TODO EL CONJUNTO DESCRITO CON LOS COLORES INDICADOS EN ÉL.

TRAMITANTE: ENRIQUE J. CHEANG VERA

Insc. 2025-005635 del 04 DE JUNIO DE 2025

NOMBRE DE LA MARCA: MANDARINA MIEL & VAINILLA BAR

SOLICITADA POR: PROSPERI ORIENTE, C.A Domicilio: Carúpano, Estado Sucre País: VENEZUELA

EN CLASE: 43

DESCRIPCIÓN DE ETIQUETA: CONSISTE EN UN CÍRCULO DE COLOR BEIGE. EN SU ARCO SUPERIOR SE LEE: MANDARINA MIENTRAS QUE EL ARCO INFERIOR SE LEE: MIEL & VAINILLA ESCRITAS EN LETRA DE IMPRENTA, MAYÚSCULAS, DE TRAZO GRUESO Y DE COLOR VERDE. EN EL CENTRO DEL CÍRCULO SE LEE: BAR, DE MAYOR TAMAÑO, ESCRITA EN LETRAS CURSIVAS, LA LETRA B EN MAYÚSCULA Y EL RESTO EL MINÚSCULAS Y DE COLOR VERDE. CON LA PARTICULARIDAD QUE EN LA LETRA A ESTÁ REPRESENTADA POR UNA ABEJA FIGURADA DE MANERA REALISTA DE PERFIL HACIA LA DERECHA, EN SU CABEZA TIENE DOS ANTENAS, UN OJO Y EN SU TÓRAX SE OBSERVAN LÍNEAS PEQUEÑAS DE COLOR VERDE QUE SIMULAN SER LOS ÓRGANOS PILOSOS DE COLOR VERDE, EN LA PARTE SUPERIOR DERECHA SOBRESALE DOS ALAS QUE ESTÁN ENCIMA DEL LÓBULO SUPERIOR DE LA LETRA B, DENTRO DE ELLA SE OBSERVAN NERVADURAS DE COLOR VERDE Y EN LA PARTE INFERIOR IZQUIERDA TIENE CINCO PATAS, EN EL CUAL TRES PATAS SE ENCUENTRAN SUJETAS AL ASTA DERECHA DE LA LETRA R, EN SU ABDOMEN SE OBSERVAN CUATRO FRANJAS GRUESAS DE COLOR VERDE Y CINCO FRANJAS GRUESAS Y DELGADAS DE COLOR AMARILLO. A SU LADO SE OBSERVA LA LETRA R CUYO TRAZO DE SU PIE IZQUIERDO ES MÁS LARGO Y CURVEADO DE COLOR VERDE. SE REIVINDICAN LAS PALABRAS MANDARINA MIEL & VAINILLA BAR Y TODO EL CONJUNTO DESCRITO CON LOS COLORES INDICADOS EN ÉL.

TRAMITANTE: ENRIQUE J. CHEANG VERA



Insc. 2025-005637 del 04 DE JUNIO DE 2025

NOMBRE DE LA MARCA: XL VENEZUELA CORREDORES DE REASEGUROS

SOLICITADA POR: XL VENEZUELA CORREDORES DE REASEGUROS, C.A. Domicilio: Caracas, Distrito Capital País: VENEZUELA

EN CLASE: 35

DESCRIPCIÓN DE ETIQUETA: CONSISTE EN UNA CIRCUNFERENCIA, DE TRAZO FINO, DE COLOR MORADO Y FONDO COLOR BLANCO. DENTRO DE ELLA SE OBSERVA LA FIGURA DE UNA SHURIKEN DE TRES PUNTAS, CONFORMADA POR TRES TRIÁNGULOS, CADA UNO FORMADO POR SEIS LÍNEAS EN FORMA DE VÉRTICES, DE TRAZO FINO, DE COLOR MORADO Y BLANCO INTERCALADAS ENTRE ELLAS. A SU VEZ, CADA UNO SE ENCUENTRA UNIDA POR UNA BASE DE COLOR MORADO Y A UN CÍRCULO DE TRAZO FINO, COLOR MORADO Y FONDO COLOR BLANCO. SE REIVINDICAN TODO EL CONJUNTO DESCRITO CON LOS COLORES INDICADOS EN ÉL. A SU DERECHA SE OBSERVAN LAS PALABRAS XL VENEZUELA CORREDORES DE REASEGUROS (PROVIENE DEL NOMBRE DEL SOLICITANTE). LAS LETRAS XL, ESCRITAS EN LETRA DE IMPRENTA, MAYÚSCULA, DE TRAZO GRUESO, COLOR MORADO Y DE MAYOR TAMAÑO RESPECTO DE LAS OTRAS; CON LA PARTICULARIDAD QUE LA PARTE SUPERIOR DEL ASTA INCLINADA DERECHA DE LA LETRA X SE ENCUENTRA DIVIDIDA EN CUATRO PARTES. DEBAJO LA PALABRA VENEZUELA, ESCRITA EN LETRA DE IMPRENTA, MAYÚSCULA, DE TRAZO GRUESO Y COLOR MORADO Y DE MENOR TAMAÑO RESPECTO A LAS OTRAS. EN LA PARTE SUPERIOR DERECHA DEL CONJUNTO DESCRITO PREVIAMENTE, SE UBICA LA PALABRA CORREDORES



ESCRITA EN LETRA DE IMPRENTA, MAYÚSCULA, DE TRAZO GRUESO Y COLOR MORADO. DEBAJO DE ELLA LAS PALABRAS DE REASEGUROS ESCRITAS EN LETRA DE IMPRENTA, MAYÚSCULA, DE TRAZO FINO Y COLOR MORADO. SE REIVINDICAN XL VENEZUELA CORREDORES DE REASEGUROS Y TODO EL CONJUNTO DESCRITO, CON LOS COLORES INDICADOS EN ÉL. NO SE REIVINDICAN LOS TÉRMINOS GENÉRICOS NI DESCRIPTIVOS INDIVIDUALMENTE CONSIDERADOS. NO SE REIVINDICAN LOS TÉRMINOS VENEZUELA CORREDORES DE REASEGUROS.

TRAMITANTE: ENRIQUE J. CHEANG VERA

Insc. 2025-005640 del 04 DE JUNIO DE 2025

SOLICITADA POR: TIC TECHNOLOGIES PANAMA, CORP. Domicilio: DISTRITO PANAMÁ, PROVINCIA PANAMÁ, REPÚBLICA DE PANAMÁ País: PANAMÁ

TRIVIUM

EN CLASE: 35

TRAMITANTE: RAFAEL ERNESTO ORTIN PEROZO - MANUEL POLANCO FERNANDEZ - MARIA AUXILIADORA JURADO INFANTE - LUIS ALEJANDRO HENRIQUEZ - ANNET ANGULO CELIS - GUILLERMO ALBERTO LOPEZ ZAMBRANO

Insc. 2025-005641 del 04 DE JUNIO DE 2025

SOLICITADA POR: TIC TECHNOLOGIES PANAMA, CORP. Domicilio: DISTRITO PANAMÁ, PROVINCIA PANAMÁ, REPÚBLICA DE PANAMÁ País: PANAMÁ

TRIVIUM

EN CLASE: 42

TRAMITANTE: RAFAEL ERNESTO ORTIN PEROZO - MANUEL POLANCO FERNANDEZ - MARIA AUXILIADORA JURADO INFANTE - LUIS ALEJANDRO HENRIQUEZ - ANNET ANGULO CELIS - GUILLERMO ALBERTO LOPEZ ZAMBRANO

Insc. 2025-005655 del 05 DE JUNIO DE 2025

SOLICITADA POR: Kalmar Solutions AB Domicilio: Box 1133, Kronborgsgränd 23, 16422 Kista País: SUECIA

BROMMA

EN CLASE: 37

TRAMITANTE: GONZALEZ ZAMBRANO ARNALDO A.

Insc. 2025-005662 del 05 DE JUNIO DE 2025

SOLICITADA POR: VOLVO TRADEMARK HOLDING AB Domicilio: c/o AB Volvo SE-405 08 Göteborg País: SUECIA

VOLVO

EN CLASE: 35

TRAMITANTE: MOREAU AYMARD JACQUELINE J. - GONZALEZ BENOIT ANA CAROLINA - GARCIA BARRETO YISMAR - BARRIOS MARIA FERNANDA

Insc. 2025-005663 del 05 DE JUNIO DE 2025

SOLICITADA POR: VOLVO TRADEMARK HOLDING AB Domicilio: c/o AB Volvo SE-405 08 Göteborg País: SUECIA

VOLVO

EN CLASE: 37

TRAMITANTE: MOREAU AYMARD JACQUELINE J. - GONZALEZ BENOIT ANA CAROLINA - GARCIA BARRETO YISMAR - BARRIOS MARIA FERNANDA

Insc. 2025-005664 del 05 DE JUNIO DE 2025

SOLICITADA POR: VOLVO TRADEMARK HOLDING AB Domicilio: c/o AB Volvo SE-405 08 Göteborg
País: SUECIA

VOLVO**EN CLASE:** 38

TRAMITANTE: MOREAU AYMARD JACQUELINE J. - GONZALEZ BENOIT ANA CAROLINA - GARCIA
BARRETO YISMAR - BARRIOS MARIA FERNANDA

Insc. 2025-005666 del 05 DE JUNIO DE 2025

SOLICITADA POR: VOLVO TRADEMARK HOLDING AB Domicilio: c/o AB Volvo SE-405 08 Göteborg
País: SUECIA

VOLVO**EN CLASE:** 40

TRAMITANTE: MOREAU AYMARD JACQUELINE J. - GONZALEZ BENOIT ANA CAROLINA - GARCIA
BARRETO YISMAR - BARRIOS MARIA FERNANDA

Insc. 2025-005682 del 05 DE JUNIO DE 2025

SOLICITADA POR: INVERSIONES TEJUAN 1441, C.A. Domicilio: Caracas, registrada ante el Reg.
Mercantil II del Dto.Capital, en fecha 25/02/2015, bajo el N° 19, Tomo 27-A SDO País: VENEZUELA

VIDA PETS**EN CLASE:** 45**TRAMITANTE:** JHOFRAN JAVIER CAZORLA SALEH**Insc. 2025-005684 del 05 DE JUNIO DE 2025****NOMBRE DE LA MARCA:** MONUMENT

SOLICITADA POR: ANDRES OCANDO CIRUGIA PLASTICA, C.A. Domicilio: AV 4 EDIF BANCO
UNIÓN PISO 7 SECTOR BELLA VISTA MARACAIBO ZULIA ZONA POSTAL 4001 País: VENEZUELA

monument**EN CLASE:** 44

DESCRIPCIÓN DE ETIQUETA: SE OBSERVA UN SIGNO MIXTO, EN CUYOS COMPONENTES SE
APRECIA UN ELEMENTO DENOMINATIVO Y OTRO FIGURATIVO. EL ELEMENTO DENOMINATIVO
ESTÁ COMPUESTO POR LA PALABRA MONUMENT EN LETRAS IMPRENTA, MINÚSCULAS, TIPO
MOLDE Y NEGRITAS, DE COLOR NEGRO. LA PALABRA MONUMENT PROVIENE DEL IDIOMA
INGLÉS Y TRADUCIDA AL CASTELLANO SIGNIFICA MONUMENTO. EL ELEMENTO FIGURATIVO SE
MANIFIESTA A TRAVÉS DE LA PARTICULAR TIPOGRAFÍA DE LA DENOMINACIÓN CARACTERIZADA
POR SUS TRAZOS RECTOS, LIMPIOS Y UNIFORMES, SIN ADORNOS AL FINAL DE LAS LETRAS,
PRESENTANDO UNA APARIENCIA MODERNA Y GEOMÉTRICA. EL DISEÑO REPOSA SOBRE UN
FONDO DE COLOR BLANCO. SE REIVINDICA TODO EL DISEÑO EN SU CONJUNTO CON SUS
COLORES.

TRAMITANTE: ANDRES ENRIQUE OCANDO BOSCAN**Insc. 2025-005686 del 05 DE JUNIO DE 2025****NOMBRE DE LA MARCA:** ULTRALOW LATENCY

SOLICITADA POR: CORPORACION MATRIX TV, C.A Domicilio: CALLE G LOCAL 1-10 BARRIO 18 DE
OCTUBRE MARACAIBO ZULIA ZONA POSTAL 4001 País: VENEZUELA

**ULTRALOW
LATENCY**

EN CLASE: 38

DESCRIPCIÓN DE ETIQUETA: SE OBSERVA UN SIGNO MIXTO, EN CUYOS COMPONENTES SE APRECIAN UN ELEMENTO DENOMINATIVO Y OTRO FIGURATIVO. EL ELEMENTO DENOMINATIVO ESTÁ COMPUESTO POR LA ULTRALOW LATENCY EN LETRAS MAYÚSCULAS, DE TRAZO GRUESO Y COLOR NEGRO. ASÍ PUES, LA DENOMINACIÓN PROVIENE DEL IDIOMA INGLES Y TRADUCIDA AL CASTELLANO SIGNIFICA LATENCIA ULTRA BAJA. EL ELEMENTO FIGURATIVO SE ENCUENTRA MANIFIESTO A TRAVÉS DE LA PARTICULAR TIPOGRAFÍA QUE COMPONE LA DENOMINACIÓN, CON LÍNEAS SÓLIDAS Y GEOMÉTRICAS DE COLOR BLANCO, CON LA PARTICULARIDAD QUE LAS LETRAS DE LA PALABRA ULTRALOW, T Y R PRESENTAN UN TRAZO CONTINUO EN SU PARTE SUPERIOR, Y LAS LETRAS R, A, L, O Y W, UN TRAZO CONTINUO EN SU PARTE INFERIOR, MIENTRAS QUE EN LA PALABRA LATENCY SE PRESENTA UN TRAZO CONTINUO ENTRE LAS LETRAS L Y A EN SU PARTE INFERIOR, T, E Y N EN SU PARTE SUPERIOR, ESTANDO LA LETRA E REPRESENTADA POR TRES LINEAS HORIZONTALES, Y LAS LETRAS C, Y SE UNEN CON SU TRAZO SUPERIOR. TODA LA DENOMINACIÓN ESTA ORGANIZADA DE LA SIGUIENTE MANERA, PRIMERO ULTRALOW Y EN LA PARTE INFERIOR LATENCY. EL DISEÑO REPOSA SOBRE UN FONDO DE COLOR BLANCO. SE REIVINDICA TODO EL DISEÑO EN SU CONJUNTO CON SUS COLORES.

TRAMITANTE: SAMUEL DAVID LOPEZ ARAUJO

Insc. 2025-005687 del 05 DE JUNIO DE 2025

NOMBRE DE LA MARCA: THE AIRTEK WAY

SOLICITADA POR: CORPORACION MATRIX TV, C.A Domicilio: CALLE G LOCAL 1-10 BARRIO 18 DE OCTUBRE MARACAIBO ZULIA ZONA POSTAL 4001 País: VENEZUELA



EN CLASE: 42

DESCRIPCIÓN DE ETIQUETA: SE OBSERVA UN SIGNO MIXTO, EN CUYOS COMPONENTES SE APRECIAN UN ELEMENTO DENOMINATIVO Y OTRO FIGURATIVO. EL ELEMENTO DENOMINATIVO ESTÁ COMPUESTO POR LA FRASE THE AIRTEK WAY EN LETRAS MAYÚSCULAS, DE TRAZO GRUESO Y COLOR NEGRO. ASÍ PUES, LA PALABRA AIRTEK CONSTITUYE UN SIGNO DE FANTASÍA EL CUAL POSEE UN SIGNIFICADO PROPIO, ES TOTALMENTE FRUTO DE LA IMAGINACIÓN, Y NO TRANSMITE OTRO SIGNIFICADO MÁS QUE EL DE ACTUAR COMO MARCA, MIENTRAS QUE LA PALABRA THE PROVIENE DEL IDIOMA INGLES Y TRADUCIDA AL CASTELLANO SIGNIFICA LA, Y WAY TAMBIEN PROVIENE DEL IDIOMA INGLES Y TRADUCIDA AL CASTELLANO SIGNIFICA FORMA, DE MODO QUE LA TRADUCCIÓN TOTAL ES LA FORMA AIRTEK. EL ELEMENTO FIGURATIVO SE ENCUENTRA MANIFIESTO A TRAVÉS DE LA PARTICULAR TIPOGRAFÍA QUE COMPONE LA DENOMINACIÓN, CON LÍNEAS SÓLIDAS Y GEOMÉTRICAS DE COLOR NEGRO, ORGANIZADO DE LA SIGUIENTE MANERA, PRIMERO THE, EN LA PARTE INFERIOR AIRTEK Y EN LA PARTE INFERIOR WAY, A LA DERECHA Y LIGERAMENTE ENCIMA DE LA ÚLTIMA LETRA Y DE LA PALABRA WAY, SE APRECIA UNA PEQUEÑA CIRCUNFERENCIA DE COLOR NEGRO DENTRO DE LA CUAL SE PLASMA UNA FLECHA DE COLOR NEGRO QUE SEÑALA A LA DENOMINACIÓN. EL DISEÑO REPOSA SOBRE UN FONDO DE COLOR BLANCO. SE REIVINDICA TODO EL DISEÑO EN SU CONJUNTO CON SUS COLORES.

TRAMITANTE: SAMUEL DAVID LOPEZ ARAUJO

Insc. 2025-005688 del 05 DE JUNIO DE 2025

NOMBRE DE LA MARCA: THE AIRTEK WAY

SOLICITADA POR: CORPORACION MATRIX TV, C.A Domicilio: CALLE G LOCAL 1-10 BARRIO 18 DE OCTUBRE MARACAIBO ZULIA ZONA POSTAL 4001 País: VENEZUELA

EN CLASE: 38

DESCRIPCIÓN DE ETIQUETA: SE OBSERVA UN SIGNO MIXTO, EN CUYOS COMPONENTES SE APRECIAN UN ELEMENTO DENOMINATIVO Y OTRO FIGURATIVO. EL ELEMENTO DENOMINATIVO ESTÁ COMPUESTO POR LA FRASE THE AIRTEK WAY EN LETRAS MAYÚSCULAS, DE TRAZO GRUESO Y COLOR NEGRO. ASÍ PUES, LA PALABRA AIRTEK CONSTITUYE UN SIGNO DE FANTASÍA EL CUAL POSEE UN SIGNIFICADO PROPIO, ES TOTALMENTE FRUTO DE LA IMAGINACIÓN, Y NO TRANSMITE OTRO SIGNIFICADO MÁS QUE EL DE ACTUAR COMO MARCA, MIENTRAS QUE LA PALABRA THE PROVIENE DEL IDIOMA INGLES Y TRADUCIDA AL CASTELLANO SIGNIFICA LA, Y WAY TAMBIEN PROVIENE DEL IDIOMA INGLES Y TRADUCIDA AL CASTELLANO SIGNIFICA FORMA, DE MODO QUE LA TRADUCCIÓN TOTAL ES LA FORMA AIRTEK. EL ELEMENTO FIGURATIVO SE ENCUENTRA MANIFIESTO A TRAVÉS DE LA PARTICULAR TIPOGRAFÍA QUE COMPONE LA DENOMINACIÓN, CON LÍNEAS SÓLIDAS Y GEOMÉTRICAS DE COLOR NEGRO, ORGANIZADO DE LA SIGUIENTE MANERA, PRIMERO THE, EN LA PARTE INFERIOR AIRTEK Y EN LA PARTE INFERIOR WAY, A LA DERECHA Y LIGERAMENTE ENCIMA DE LA ÚLTIMA LETRA Y DE LA PALABRA WAY, SE APRECIA UNA PEQUEÑA CIRCUNFERENCIA DE COLOR NEGRO DENTRO DE LA CUAL SE PLASMA UNA FLECHA DE COLOR NEGRO QUE SEÑALA A LA DENOMINACIÓN. EL DISEÑO REPOSA SOBRE UN FONDO DE COLOR BLANCO. SE REIVINDICA TODO EL DISEÑO EN SU CONJUNTO CON SUS COLORES.

TRAMITANTE: SAMUEL DAVID LOPEZ ARAUJO



Insc. 2025-005689 del 05 DE JUNIO DE 2025

NOMBRE DE LA MARCA: AIRTEK TV

SOLICITADA POR: CORPORACION MATRIX TV, C.A Domicilio: CALLE G LOCAL 1-10 BARRIO 18 DE OCTUBRE MARACAIBO ZULIA ZONA POSTAL 4001 País: VENEZUELA

EN CLASE: 38

DESCRIPCIÓN DE ETIQUETA: SE OBSERVA UN SIGNO MIXTO, EN CUYOS COMPONENTES SE APRECIAN UN ELEMENTO DENOMINATIVO Y OTRO FIGURATIVO. EL ELEMENTO DENOMINATIVO ESTÁ COMPUESTO POR LA PALABRA AIRTEK TV EN LETRAS MAYÚSCULA, TRAZO FINO, AIRTEK DE COLOR BLANCO Y TV DE COLOR AZUL. ASÍ PUES, LA PALABRA AIRTEK CONSTITUYE UN SIGNO DE FANTASÍA EL CUAL POSEE UN SIGNIFICADO PROPIO, ES TOTALMENTE FRUTO DE LA IMAGINACIÓN, Y NO TRANSMITE OTRO SIGNIFICADO MÁS QUE EL DE ACTUAR COMO MARCA. EL ELEMENTO FIGURATIVO, SE ENCUENTRA MANIFIESTO A TRAVÉS DE LA PARTICULAR TIPOGRAFÍA QUE COMPONE LA DENOMINACIÓN, CON LÍNEAS DINÁMICAS, EN DONDE LAS LETRAS A E I SE CONECTAN POR MEDIO DE LA PARTE INFERIOR DE CADA UNA DE ELLAS, DE IGUAL FORMA LAS LETRAS T Y E SE CONECTAN EN LA PARTE SUPERIOR DE LAS MISMAS, POR ÚLTIMO LA LETRA K SE ASEMEJA A UNA FLECHA SEÑALANDO A LA LETRA E; A LA DERECHA DE LA DENOMINACIÓN AIRTEK SE APRECIA DE MENOR TAMAÑO LA PALABRA TV. TODO EL DISEÑO REPOSA SOBRE UN FONDO DE COLOR NEGRO. SE REIVINDICA TODO EL DISEÑO EN SU CONJUNTO CON SUS COLORES SALVO LA PALABRA TV.

TRAMITANTE: SAMUEL DAVID LOPEZ ARAUJO



Insc. 2025-005708 del 06 DE JUNIO DE 2025

NOMBRE DE LA MARCA: INMERSSIA

SOLICITADA POR: MACHADO PIZZI LUCIANO AUGUSTO Domicilio: El Marques, Calle Guacamacuto, Edificio Elena Park. País: VENEZUELA

EN CLASE: 41

DESCRIPCIÓN DE ETIQUETA: EL LOGO ESTÁ DISEÑADO SOBRE UN FONDO BLANCO, SOBRE EL CUAL SE DISTINGUE EL CONTORNO DE FINAS LÍNEAS NEGRAS ACANALADAS QUE, EN CONJUNTO, DIBUJAN LA SILUETA FRONTAL DE UN LENTE DE REALIDAD VIRTUAL. EL DISEÑO PRINCIPAL DE ESTE LENTE DE REALIDAD VIRTUAL ESTÁ COMPUESTO POR LA SUPERPOSICIÓN DE DOS RECTÁNGULOS CON ESQUINAS REDONDEADAS. EN LA PARTE SUPERIOR CENTRAL INTERNA, SE ENCUENTRA UNA LINEA HORIZONTAL ACANALADA DE COLOR NEGRO, REPRESENTANDO UN SENSOR DEL DISPOSITIVO. EN LA PARTE INFERIOR CENTRAL INTERNA, SE ENCUENTRA UNA CURVA CÓNCAVA, LA CUAL SUGIERE EL ESPACIO PARA LA NARIZ DEL USUARIO, ADAPTÁNDOSE A LA FORMA FACIAL. COMPLEMENTANDO LA ESTRUCTURA DEL LENTE DE REALIDAD VIRTUAL, EN LA PARTE EXTERNA DEL CUERPO PRINCIPAL, EMERGEN DOS LÍNEAS VERTICALES ACANALADAS DE COLOR NEGRO, UNA DEL LADO DERECHO, Y OTRA DEL LADO IZQUIERDO, PARALELAS AL DISPOSITIVO, ASEMEJANDO LAS CORREAS LATERALES DEL MISMO. EN LA PARTE INFERIOR DEL LOGO, SE ENCUENTRA EL NOMBRE ALUSIVO A LA MARCA (INMERSSIA) REPRESENTADO EN LETRAS MAYUSCULAS EN TIPOGRAFIA CONTINUO REGULAR DE COLOR NEGRO.

TRAMITANTE: MACHADO PIZZI LUCIANO AUGUSTO



Insc. 2025-005716 del 06 DE JUNIO DE 2025

NOMBRE DE LA MARCA: ALCAPLUS

SOLICITADA POR: ALCAPLUS GROUP SAS Domicilio: Floridablanca, Santander País: COLOMBIA

EN CLASE: 35

DESCRIPCIÓN DE ETIQUETA: LA IMAGEN CONSTA DE LA PALABRA ALCAPLUS ESCRITA EN MAYÚSCULAS, DE COLOR NEGRO. EL FONDO ES DE COLOR VERDE DEGRADADO, QUE VA DE UN TONO MÁS CLARO A UNO MÁS OSCURO. EN LA PARTE INFERIOR SE OBSERVA UN SÍMBOLO BLANCO CON DISEÑO FLORAL SIMÉTRICO. ESTÁ FORMADO POR HOJAS Y FORMAS ELÍPTICAS ENTRELAZADAS, CREANDO UNA FIGURA QUE PUEDE EVOCAR UNA FLOR O UNA MANDALA. ALCAPLUS ES UNA PALABRA DE FANTASÍA. SEREIVINDICA EL CONJUNTO DESCRITO.

TRAMITANTE: QUIJADA TORRES NEXCYS ORIANA

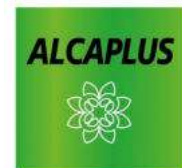

Insc. 2025-005719 del 06 DE JUNIO DE 2025

SOLICITADA POR: KEMA B.V. Domicilio: Klingelbeekseweg 195 6812DE Arnhem País: PAISES BAJOS

EN CLASE: 42

TRAMITANTE: DANA RUTH BENTATA - JOSE JAVIER BRIZ - BENTATA KAREL - BEYER, ANETTE M

KEMA

Insc. 2025-005733 del 06 DE JUNIO DE 2025

SOLICITADA POR: HARTFORD FIRE INSURANCE COMPANY Domicilio: HARTFORD, CONNECTICUT, ESTADOS UNIDOS DE AMÉRICA País: ESTADOS UNIDOS DE AMÉRICA



EN CLASE: 36

DESCRIPCIÓN DE ETIQUETA: CONSISTE EN UN DISEÑO DONDE SE OBSERVA UNA FIGURA DE FANTASÍA QUE SEMEJA UN CIERVO CON CORNAMENTA GRANDE Y DE MUCHAS PUNTAS, DE COLOR NEGRO Y DETALLES EN COLOR BLANCO; CON LA PARTICULARIDAD QUE LAS PATAS DEL CIERVO ESTÁN TRUNCADAS POR UNA BASE DE COLOR NEGRO, QUE ES ESCALONADA EN SU PARTE SUPERIOR Y PLANA EN LA INFERIOR. LA PARTE ESCALONADA DE LA BASE ESTÁ FORMADA POR DOS ESCALONES INCLINADOS (CON SU PARTE IZQUIERDA MÁS LEVANTADA). LA CABEZA DEL CIERVO ESTÁ LIGERAMENTE LEVANTADA. SE REIVINDICA EL CONJUNTO ANTERIORMENTE DESCRITO Y LOS COLORES ANTES MENCIONADOS.

TRAMITANTE: GUILLERMO ALBERTO LOPEZ ZAMBRANO

Insc. 2025-005769 del 09 DE JUNIO DE 2025

SOLICITADA POR: PACHECO ZAMBRANO ANA YOLEIDA Domicilio: Calle 24 Entre Avenida 4 y 5 Edif La Viejita Piso 4 Apt 4-1 Sector Centro Merida Merida Zona Postal 5101. País: VENEZUELA

MUJERES QUE LITIGAN Y HACEN NEGOCIOS

EN CLASE: 41

TRAMITANTE: GARCÍA RANGEL GERARDO GREGORIO

Insc. 2025-005771 del 09 DE JUNIO DE 2025

NOMBRE DE LA MARCA: PIVCA

SOLICITADA POR: PIVCA PROMOTORA DE INVERSIONES Y VALORES, C.A. Domicilio: CALLE DON PEDRO GRASES (ANTES CALLE LOS CHAGUARAMOS) ENTRE AVDA. BLANDIN Y AVDA. DON EUGENIO MENDOZA EDIF. TORRE LA CASTELLANA PISO 14 OF. N/A URB. LA CASTELLANA CARACAS (CHACAO) MIRANDA. País: VENEZUELA



EN CLASE: 36

DESCRIPCIÓN DE ETIQUETA: CONSISTE EN UN DISEÑO DONDE SE LEE 'PIVCA' (SIN TRADUCCIÓN) EN LETRAS ESTILIZADAS, MAYÚSCULAS, DE TRAZO GRUESO Y COLOR GRIS. EN LA PARTE SUPERIOR DEL TEXTO SE OBSERVA UNA FIGURA DE FANTASÍA QUE SEMEJA A UN GRÁFICO DE BARRAS, COMPUESTO POR CUATRO LÍNEAS (EN FORMA VERTICAL) DE TRAZO GRUESO, COLOR NARANJA, Y DE DIFERENTES TAMAÑOS. POR ARRIBA DE CADA BARRA DEL GRÁFICO HAY UN CÍRCULO (COLOR GRIS); CON LA PARTICULARIDAD QUE LOS CÍRCULOS ESTÁN UNIDOS POR UNA LÍNEA RECTA DEL MISMO COLOR. SE REIVINDICA EL CONJUNTO ANTERIORMENTE DESCRITO Y LOS COLORES ANTES MENCIONADOS.

TRAMITANTE: GURUCEAGA RODRIGUEZ, OSCAR AUGUSTO

Insc. 2025-005773 del 09 DE JUNIO DE 2025

NOMBRE DE LA MARCA: QUOTA

SOLICITADA POR: PIVCA PROMOTORA DE INVERSIONES Y VALORES, C.A. Domicilio: CALLE DON PEDRO GRASES (ANTES CALLE LOS CHAGUARAMOS) ENTRE AVDA. BLANDIN Y AVDA. DON EUGENIO MENDOZA EDIF. TORRE LA CASTELLANA PISO 14 OF. N/A URB. LA CASTELLANA CARACAS (CHACAO) MIRANDA. País: VENEZUELA

Quota

EN CLASE: 35

DESCRIPCIÓN DE ETIQUETA: CONSISTE EN UN DISEÑO DONDE SE LEE `QUOTA` (SIN TRADUCCIÓN) EN LETRAS ESTILIZADAS, MINÚSCULAS (CON EXCEPCIÓN DE LA PRIMERA LETRA), DE TRAZO GRUESO Y COLOR VERDE; CON LA PARTICULARIDAD QUE EL SEGMENTO INFERIOR DE LA LETRA `Q` ES TOTALMENTE HORIZONTAL. SE REIVINDICA EL CONJUNTO ANTERIORMENTE DESCRITO Y LOS COLORES ANTES MENCIONADOS.

TRAMITANTE: GURUCEAGA RODRIGUEZ, OSCAR AUGUSTO

Insc. 2025-005777 del 09 DE JUNIO DE 2025

NOMBRE DE LA MARCA: Q

SOLICITADA POR: PIVCA PROMOTORA DE INVERSIONES Y VALORES, C.A. Domicilio: CALLE DON PEDRO GRASES (ANTES CALLE LOS CHAGUARAMOS) ENTRE AVDA. BLANDIN Y AVDA. DON EUGENIO MENDOZA EDIF. TORRE LA CASTELLANA PISO 14 OF. N/A URB. LA CASTELLANA CARACAS (CHACAO) MIRANDA. País: VENEZUELA

EN CLASE: 36

DESCRIPCIÓN DE ETIQUETA: CONSISTE EN UN DISEÑO DONDE SE LEE `Q` (SIN TRADUCCIÓN) EN LETRAS ESTILIZADAS, MAYÚSCULA, DE TRAZO GRUESO Y COLOR VERDE; CON LA PARTICULARIDAD QUE EL SEGMENTO INFERIOR DE LA LETRA `Q` ES TOTALMENTE HORIZONTAL. SE REIVINDICA EL CONJUNTO ANTERIORMENTE DESCRITO Y LOS COLORES ANTES MENCIONADOS.

TRAMITANTE: GURUCEAGA RODRIGUEZ, OSCAR AUGUSTO

Insc. 2025-005778 del 09 DE JUNIO DE 2025

NOMBRE DE LA MARCA: PIVCA AUTOMÓVILES

SOLICITADA POR: PIVCA PROMOTORA DE INVERSIONES Y VALORES, C.A. Domicilio: CALLE DON PEDRO GRASES (ANTES CALLE LOS CHAGUARAMOS) ENTRE AVDA. BLANDIN Y AVDA. DON EUGENIO MENDOZA EDIF. TORRE LA CASTELLANA PISO 14 OF. N/A URB. LA CASTELLANA CARACAS (CHACAO) MIRANDA. País: VENEZUELA

EN CLASE: 36

DESCRIPCIÓN DE ETIQUETA: CONSISTE EN UN DISEÑO DONDE SE LEE `PIVCA AUTOMÓVILES` (SIN TRADUCCIÓN) EN LETRAS ESTILIZADAS, EL CUAL SE ENCUENTRA DISTRIBUIDO EN DOS NIVELES. EN EL PRIMER NIVEL SE LEE `PIVCA`, EN LETRAS MAYÚSCULAS, DE TRAZO GRUESO Y COLOR GRIS; CON LA PARTICULARIDAD QUE LAS LETRAS, EN LA PARTE MEDIA-SUPERIOR, TOMA UNA TONALIDAD DE GRIS MÁS CLARA (GRIS PERLA). EN EL SEGUNDO NIVEL SE LEE `AUTOMÓVILES`, EN LETRAS MAYÚSCULAS, DE MENOR TAÑAMO QUE LAS LETRAS DEL NIVEL ANTERIOR, DE TRAZO FINO Y COLOR GRIS. DEL LADO IZQUIERDO DEL TEXTO SE OBSERVA UNA FIGURA DE FANTASÍA QUE SEMEJA A UN GRÁFICO DE BARRAS, COMPUESTO POR CUATRO LÍNEAS (EN FORMA VERTICAL) DE TRAZO GRUESO, COLOR AZUL MARINO, Y DE DIFERENTES TAMAÑOS. POR ARRIBA DE CADA BARRA DEL GRÁFICO HAY UN CÍRCULO (COLOR GRIS); CON LA PARTICULARIDAD QUE LOS CÍRCULOS ESTÁN UNIDOS POR UNA LÍNEA RECTA DEL MISMO COLOR. SE REIVINDICA EL CONJUNTO ANTERIORMENTE DESCRITO Y LOS COLORES ANTES MENCIONADOS. NO SE REIVINDICA POR SEPARADO LOS TÉRMINOS GENÉRICOS, TALES COMO `AUTOMÓVILES`, PERO SI EN SU CONJUNTO Y SEGÚN LO DISPUESTO EN LA IMAGEN.

TRAMITANTE: GURUCEAGA RODRIGUEZ, OSCAR AUGUSTO



Insc. 2025-005779 del 09 DE JUNIO DE 2025**NOMBRE DE LA MARCA:** PIVCA AUTOS**SOLICITADA POR:** PIVCA PROMOTORA DE INVERSIONES Y VALORES, C.A. Domicilio: CALLE DON PEDRO GRASES (ANTES CALLE LOS CHAGUARAMOS) ENTRE AVDA. BLANDIN Y AVDA. DON EUGENIO MENDOZA EDIF. TORRE LA CASTELLANA PISO 14 OF. N/A URB. LA CASTELLANA CARACAS (CHACAO) MIRANDA. País: VENEZUELA**EN CLASE:** 36

DESCRIPCIÓN DE ETIQUETA: CONSISTE EN UN DISEÑO DONDE SE LEE 'PIVCA AUTOS' (SIN TRADUCCIÓN) EN LETRAS ESTILIZADAS, EL CUAL SE ENCUENTRA DISTRIBUIDO EN DOS NIVELES. EN EL PRIMER NIVEL SE LEE 'PIVCA', EN LETRAS MAYÚSCULAS, DE TRAZO GRUESO Y COLOR GRIS. EN EL SEGUNDO NIVEL SE LEE 'AUTOS', EN LETRAS MAYÚSCULAS, DE MENOR TAMAÑO QUE LAS LETRAS DEL NIVEL ANTERIOR, DE TRAZO FINO Y COLOR GRIS. DEL LADO IZQUIERDO DEL TEXTO SE OBSERVA UNA FIGURA DE FANTASÍA QUE SEMEJA A UN GRÁFICO DE BARRAS, COMPUESTO POR CUATRO LÍNEAS (EN FORMA VERTICAL) DE TRAZO GRUESO, COLOR NEGRO, Y DE DIFERENTES TAMAÑOS. POR ARRIBA DE CADA BARRA DEL GRÁFICO HAY UN CÍRCULO (COLOR GRIS); CON LA PARTICULARIDAD QUE LOS CÍRCULOS ESTÁN UNIDOS POR UNA LÍNEA RECTA DEL MISMO COLOR. SE REIVINDICA EL CONJUNTO ANTERIORMENTE DESCRITO Y LOS COLORES ANTES MENCIONADOS. NO SE REIVINDICA POR SEPARADO LOS TÉRMINOS GENÉRICOS, TALES COMO 'AUTOS', PERO SI EN SU CONJUNTO Y SEGÚN LO DISPUESTO EN LA IMAGEN.

TRAMITANTE: GURUCEAGA RODRIGUEZ, OSCAR AUGUSTO**Insc. 2025-005780 del 09 DE JUNIO DE 2025****NOMBRE DE LA MARCA:** BNCI CASA DE BOLSA**SOLICITADA POR:** GURUCEAGA RODRIGUEZ, CARLOS ENRIQUE Domicilio: CALLE LA LOMA QTA KAIPIRINA URB LA MONTAÑA BARUTA CARACAS MIRANDA ZONA POSTAL 1080 País: VENEZUELA**EN CLASE:** 36

DESCRIPCIÓN DE ETIQUETA: CONSISTE EN UN DISEÑO DONDE SE LEE 'BNCI CASA DE BOLSA' (SIN TRADUCCIÓN) EN LETRAS ESTILIZADAS, EL CUAL SE ENCUENTRA DISTRIBUIDO EN DOS NIVELES. EN EL PRIMER NIVEL SE LEE 'BNCI', EN LETRAS MAYÚSCULAS, DE TRAZO GRUESO Y COLOR NARANJA. EN EL SEGUNDO NIVEL SE LEE 'CASA DE BOLSA', EN LETRAS MAYÚSCULAS, DE MENOR TAMAÑO QUE LAS LETRAS DEL NIVEL ANTERIOR, DE TRAZO FINO Y COLOR GRIS. DEL LADO IZQUIERDO DEL TEXTO SE OBSERVA UNA FIGURA DE FANTASÍA QUE SEMEJA A UN GRÁFICO DE BARRAS, COMPUESTO POR TRES LÍNEAS (EN FORMA VERTICAL) DE TRAZO GRUESO, COLOR NARANJA, Y DE DIFERENTES TAMAÑOS; POR DEBAJO DE ELLAS UNA LÍNEA EN FORMA HORIZONTAL, DE TRAZO FINO Y DE COLOR GRIS PLOMO. EL GRÁFICO DE BARRAS LO ATRAVIESA UN TRAZO EN FORMA DE RAYO, QUE TERMINA EN PUNTA DE FLECHA; EL TRAZO ES DE COLOR BLANCO Y ASCENDENTE DE IZQUIERDA A DERECHA. SE REIVINDICA EL CONJUNTO ANTERIORMENTE DESCRITO Y LOS COLORES ANTES MENCIONADOS. NO SE REIVINDICA POR SEPARADO LOS TÉRMINOS GENÉRICOS, TALES COMO 'CASA DE BOLSA', PERO SI EN SU CONJUNTO Y SEGÚN LO DISPUESTO EN LA IMAGEN.

TRAMITANTE: GURUCEAGA RODRIGUEZ, CARLOS ENRIQUE

Insc. 2025-005781 del 09 DE JUNIO DE 2025**NOMBRE DE LA MARCA:** BNCI CASA DE BOLSA DE PRODUCTOS AGRÍCOLAS**SOLICITADA POR:** GURUCEAGA RODRIGUEZ, CARLOS ENRIQUE Domicilio: CALLE LA LOMA QTA KAIPIRINA URB LA MONTAÑA BARUTA CARACAS MIRANDA ZONA POSTAL 1080 País: VENEZUELA**EN CLASE:** 36

DESCRIPCIÓN DE ETIQUETA: CONSISTE EN UN DISEÑO DONDE SE LEE `BNCI CASA DE BOLSA DE PRODUCTOS AGRÍCOLAS` (SIN TRADUCCIÓN) EN LETRAS ESTILIZADAS, EL CUAL SE ENCUENTRA DISTRIBUIDO EN DOS NIVELES. EN EL PRIMER NIVEL SE LEE `BNCI`, EN LETRAS MAYÚSCULAS, DE TRAZO GRUESO Y COLOR VERDE. EN EL SEGUNDO NIVEL SE LEE `CASA DE BOLSA DE PRODUCTOS AGRÍCOLAS`, EN LETRAS MAYÚSCULAS, DE MENOR TAMAÑO QUE LAS LETRAS DEL NIVEL ANTERIOR, DE TRAZO FINO Y COLOR GRIS. DEL LADO IZQUIERDO DEL TEXTO SE OBSERVA UNA FIGURA DE FANTASÍA QUE SEMEJA A UN GRÁFICO DE BARRAS, COMPUESTO POR TRES LÍNEAS (EN FORMA VERTICAL) DE TRAZO GRUESO, COLOR VERDE, Y DE DIFERENTES TAMAÑOS; POR DEBAJO DE ELLAS UNA LÍNEA EN FORMA HORIZONTAL, DE TRAZO FINO Y DE COLOR GRIS PLOMO. EL GRÁFICO DE BARRAS LO ATRAVIESA UN TRAZO EN FORMA DE RAYO, QUE TERMINA EN PUNTA DE FLECHA; EL TRAZO ES DE COLOR BLANCO Y ASCENDENTE DE IZQUIERDA A DERECHA. SE REIVINDICA EL CONJUNTO ANTERIORMENTE DESCRITO Y LOS COLORES ANTES MENCIONADOS. NO SE REIVINDICA POR SEPARADO LOS TÉRMINOS GENÉRICOS, TALES COMO `CASA DE BOLSA` Y `PRODUCTOS AGRÍCOLAS`, PERO SI EN SU CONJUNTO Y SEGÚN LO DISPUESTO EN LA IMAGEN.

TRAMITANTE: GURUCEAGA RODRIGUEZ, CARLOS ENRIQUE**Insc. 2025-005783 del 09 DE JUNIO DE 2025****NOMBRE DE LA MARCA:** BNCI TITULARIZADORA**SOLICITADA POR:** GURUCEAGA RODRIGUEZ, CARLOS ENRIQUE Domicilio: CALLE LA LOMA QTA KAIPIRINA URB LA MONTAÑA BARUTA CARACAS MIRANDA ZONA POSTAL 1080 País: VENEZUELA**EN CLASE:** 36

DESCRIPCIÓN DE ETIQUETA: CONSISTE EN UN DISEÑO DONDE SE LEE `BNCI TITULARIZADORA` (SIN TRADUCCIÓN) EN LETRAS ESTILIZADAS, EL CUAL SE ENCUENTRA DISTRIBUIDO EN DOS NIVELES. EN EL PRIMER NIVEL SE LEE `BNCI`, EN LETRAS MAYÚSCULAS, DE TRAZO GRUESO Y COLOR AZUL. EN EL SEGUNDO NIVEL SE LEE `TITULARIZADORA`, EN LETRAS MAYÚSCULAS, DE MENOR TAMAÑO QUE LAS LETRAS DEL NIVEL ANTERIOR, DE TRAZO FINO Y COLOR GRIS. DEL LADO IZQUIERDO DEL TEXTO SE OBSERVA UNA FIGURA DE FANTASÍA QUE SEMEJA A UN GRÁFICO DE BARRAS, COMPUESTO POR TRES LÍNEAS (EN FORMA VERTICAL) DE TRAZO GRUESO, COLOR AZUL, Y DE DIFERENTES TAMAÑOS; POR DEBAJO DE ELLAS UNA LÍNEA EN FORMA HORIZONTAL, DE TRAZO FINO Y DE COLOR GRIS PLOMO. EL GRÁFICO DE BARRAS LO ATRAVIESA UN TRAZO EN FORMA DE RAYO, QUE TERMINA EN PUNTA DE FLECHA; EL TRAZO ES DE COLOR BLANCO Y ASCENDENTE DE IZQUIERDA A DERECHA. SE REIVINDICA EL CONJUNTO ANTERIORMENTE DESCRITO Y LOS COLORES ANTES MENCIONADOS. NO SE REIVINDICA POR SEPARADO LOS TÉRMINOS GENÉRICOS, TALES COMO `TITULARIZADORA`, PERO SI EN SU CONJUNTO Y SEGÚN LO DISPUESTO EN LA IMAGEN.

TRAMITANTE: GURUCEAGA RODRIGUEZ, CARLOS ENRIQUE

Insc. 2025-005784 del 09 DE JUNIO DE 2025**NOMBRE DE LA MARCA:** GRUPO BNCI**SOLICITADA POR:** GURUCEAGA RODRIGUEZ, CARLOS ENRIQUE Domicilio: CALLE LA LOMA QTA KAIPIRINA URB LA MONTAÑA BARUTA CARACAS MIRANDA ZONA POSTAL 1080 País: VENEZUELA**EN CLASE:** 36

DESCRIPCIÓN DE ETIQUETA: CONSISTE EN UN DISEÑO DONDE SE LEE 'GRUPO BNCI' (SIN TRADUCCIÓN) EN LETRAS ESTILIZADAS, EL CUAL SE ENCUENTRA DISTRIBUIDO EN DOS NIVELES. EN EL PRIMER NIVEL SE LEE 'GRUPO', EN LETRAS MAYÚSCULAS, DE MENOR TAMAÑO QUE LAS LETRAS DEL SIGUIENTE NIVEL, DE TRAZO FINO Y COLOR GRIS. EN EL SEGUNDO NIVEL SE LEE 'BNCI', EN LETRAS MAYÚSCULAS, DE TRAZO GRUESO Y COLOR NARANJA. DEL LADO IZQUIERDO DEL TEXTO SE OBSERVA UNA FIGURA DE FANTASÍA QUE SEMEJA A UN GRÁFICO DE BARRAS, COMPUESTO POR TRES LÍNEAS (EN FORMA VERTICAL) DE TRAZO GRUESO, COLOR NARANJA, Y DE DIFERENTES TAMAÑOS; POR DEBAJO DE ELLAS UNA LÍNEA EN FORMA HORIZONTAL, DE TRAZO FINO Y DE COLOR GRIS PLOMO. EL GRÁFICO DE BARRAS LO ATRAVIESA UN TRAZO EN FORMA DE RAYO, QUE TERMINA EN PUNTA DE FLECHA; EL TRAZO ES DE COLOR BLANCO Y ASCENDENTE DE IZQUIERDA A DERECHA. SE REIVINDICA EL CONJUNTO ANTERIORMENTE DESCRITO Y LOS COLORES ANTES MENCIONADOS. NO SE REIVINDICA POR SEPARADO LOS TÉRMINOS GENÉRICOS, TALES COMO 'GRUPO', PERO SI EN SU CONJUNTO Y SEGÚN LO DISPUESTO EN LA IMAGEN.

TRAMITANTE: GURUCEAGA RODRIGUEZ, CARLOS ENRIQUE**Insc. 2025-005785 del 09 DE JUNIO DE 2025****NOMBRE DE LA MARCA:** DINÁMICA A CONSULTORÍA**SOLICITADA POR:** DINÁMICA A CONSULTORÍA, C.A. Domicilio: CALLE DON PEDRO GRASES ENTRE AVENIDAS BLANDIN Y EUGENIO MENDOZA EDIF TORRE LA CASTELLANA PISO 1 OF S/N URB LA CASTELLANA CARACAS (CHACAO) MIRANDA ZONA POSTAL 1060 País: VENEZUELA**EN CLASE:** 35

DESCRIPCIÓN DE ETIQUETA: CONSISTE EN UN DISEÑO DONDE SE LEE 'DINÁMICA A CONSULTORÍA' (SIN TRADUCCIÓN) EL CUAL SE ENCUENTRA DISTRIBUIDO EN DOS NIVELES. EN EL PRIMER NIVEL SE LEE 'DINÁMICA A', EN LETRAS MAYÚSCULAS, DE TRAZO GRUESO Y COLOR BLANCO; CON LA PARTICULARIDAD QUE EL TEXTO SE ENCUENTRA SOBRE DE UN RECTÁNGULO SÓLIDO (EN FORMA HORIZONTAL) DE COLOR NEGRO. EN EL SEGUNDO NIVEL SE LEE 'CONSULTORÍA', EN LETRAS MAYÚSCULAS, DE TRAZO FINO Y COLOR NEGRO. SE REIVINDICA EL CONJUNTO ANTERIORMENTE DESCRITO Y LOS COLORES ANTES MENCIONADOS. NO SE REIVINDICA POR SEPARADO LOS TÉRMINOS GENÉRICOS, TALES COMO 'CONSULTORÍA', PERO SI EN SU CONJUNTO Y SEGÚN LO DISPUESTO EN LA IMAGEN.

TRAMITANTE: GURUCEAGA RODRIGUEZ, CARLOS ENRIQUE**Insc. 2025-005786 del 09 DE JUNIO DE 2025****NOMBRE DE LA MARCA:** EGB**SOLICITADA POR:** COMERCIALIZADORA WABUSKA, C.A. Domicilio: AV. LUIS CAMOENS, EDIF. INDUSTRIAL PROCASTE, PLANTA BAJA, LOCAL B, ZONA INDUSTRIAL DE LA TRINIDAD, CARACAS, MIRANDA, ZONA POSTAL 1080 País: VENEZUELA

EN CLASE: 35

DESCRIPCIÓN DE ETIQUETA: CONSISTE EN UN DISEÑO EN EL CUAL SE LEE `EGB` (SIN TRADUCCIÓN) EN LETRAS ESTILIZADAS, DE TRAZO GRUESO Y MAYÚSCULAS; CON LA PARTICULARIDAD QUE A LA PRIMERA Y ÚLTIMA LETRA LE FALTA EL SEGMENTO VERTICAL DEL LADO IZQUIERDO, ADEMÁS LAS DOS ÚLTIMAS LETRAS ESTÁN PEGADAS (ES DECIR, SUS LATERALES HACEN CONTACTO). LAS LETRAS SON DE COLOR NEGRO, CON EXCEPCIÓN DE LA LETRA DEL MEDIO QUE ES DE COLOR ROJO. EN LA PARTE SUPERIOR-IZQUIERDA DE LA LETRA `G` HAY UN PEQUEÑO RECTÁNGULO SOLIDO (SENTIDO HORIZONTAL) DE COLOR NEGRO; MIENTRAS QUE EN LA PARTE SUPERIOR-DERECHA DE LA LETRA `B` HAY UN RECTÁNGULO SIMILAR, PERO DE COLOR ROJO. SE REIVINDICA EL CONJUNTO ANTERIORMENTE DESCRITO Y LOS COLORES ANTES MENCIONADOS.

TRAMITANTE: BRICEÑO PARADA, FEDERICO ALEJANDRO

Insc. 2025-005787 del 09 DE JUNIO DE 2025

NOMBRE DE LA MARCA: ILIOS

SOLICITADA POR: GRUPO GREKO LOUNGE, C.A. Domicilio: CALLE PARÍS CON MUCUCHIES, EDIF. TORRE SMA, PISO - OF 2-8, URB LAS MERCEDES, CARACAS, MIRANDA, ZONA POSTAL 1080.

País: VENEZUELA



EN CLASE: 43

DESCRIPCIÓN DE ETIQUETA: CONSISTE EN UN DISEÑO EN EL CUAL SE LEE `ILIOS` (AQUELLOS) EN LETRAS ESTILIZADAS, DE TRAZO FINO, MAYÚSCULAS Y DE COLOR AZUL PETRÓLEO; CON LA PARTICULARIDAD QUE LA LETRA `O` ESTÁ REPRESENTADA POR UNA FIGURA DE FANTASÍA QUE SEMEJA UN SOL. LA FIGURA ESTÁ FORMADA POR 36 LÍNEAS CONCÉNTRICAS DE COLOR AZUL PETRÓLEO, DE DOS LONGITUDES DIFERENTES (18 CORTAS Y 18 LARGAS); CON LA PARTICULARIDAD QUE LAS LÍNEAS CORTAS ESTÁN INTERCALADAS ENTRE LAS LARGAS. SE REIVINDICA EL CONJUNTO ANTERIORMENTE DESCRITO Y LOS COLORES ANTES MENCIONADOS.

TRAMITANTE: BRICEÑO PARADA, FEDERICO ALEJANDRO

Insc. 2025-005800 del 09 DE JUNIO DE 2025

SOLICITADA POR: APPLE INC. Domicilio: ONE APPLE PARK WAY CUPERTINO, CALIFORNIA 95014, ESTADOS UNIDOS DE AMERICA País: ESTADOS UNIDOS DE AMÉRICA

CARPLAY ULTRA

EN CLASE: 39

TRAMITANTE: DE SOLA LANDER ARTURO - DE SOLA LANDER IRENE - QUINTERO PEREZ MARIA DEL ROSARIO - ROLF BECKER BECKER - RENE DE SOLA QUINTERO

Insc. 2025-005801 del 09 DE JUNIO DE 2025

SOLICITADA POR: APPLE INC. Domicilio: ONE APPLE PARK WAY CUPERTINO, CALIFORNIA 95014, ESTADOS UNIDOS DE AMERICA País: ESTADOS UNIDOS DE AMÉRICA

CARPLAY ULTRA

EN CLASE: 42

TRAMITANTE: DE SOLA LANDER ARTURO - DE SOLA LANDER IRENE - QUINTERO PEREZ MARIA DEL ROSARIO - ROLF BECKER BECKER - RENE DE SOLA QUINTERO

Insc. 2025-005815 del 10 DE JUNIO DE 2025**NOMBRE DE LA MARCA:** LIDERLAB**SOLICITADA POR:** GALOTA QUEVEDO, LUCÍA GRAZIELA Domicilio: Calle Ruta 7, Edificio Residencias Las Rosas, Piso 9, Apartamento 92, Urbanización Colinas de Santa Mónica, Caracas, Distrito Capital País: VENEZUELA**EN CLASE:** 41

DESCRIPCIÓN DE ETIQUETA: EL LOGOTIPO CONSISTE EN UN IMAGOTIPO QUE COMPRENDE UN VECTOR DE UN DISEÑO FIGURATIVO COMPUESTO POR DOS ELEMENTOS GEOMÉTRICOS INTERCONECTADOS. EL PRIMER ELEMENTO, UBICADO A LA IZQUIERDA, ESTÁ CONSTITUIDO POR UNA FORMA SIMILAR A UNA L ESTILIZADA, CONFORMADO POR UN TRAZO RECTANGULAR POSICIONADO VERTICALMENE, CON LA ESQUINA SUPERIOR SUTILMENTE REDONDEADA, Y, EN LA PARTE INFERIOR, UN TRAZO RECTANGULAR HORIZONTAL CORTO QUE SE EXTIENDE HACIA LA DERECHA, DISEÑADOS AMBOS EN COLOR BLANCO Y SEPARADOS ENTRE SI. EL SEGUNDO ELEMENTO, UBICADO EN LA PARTE DERECHA Y PARCIALMENTE SUPERPUESTO O ENLAZADO CON EL PRIMER ELEMENTO, CONSISTE EN UNA FORMA QUE EVOCA LA PARTE CURVA INFERIOR DE UNA B MINÚCULA, CONFORMADO POR UN TRAZO RECTANGULAR HORIZONTAL EN LA PARTE SUPERIOR Y, A SU IZQUIERDA, UN TRAZO RECTANGULAR VERTICAL CON LA ESQUINA INFERIOR SUTILMENTE REDONDEADA, DISEÑADOS AMBOS TRAZOS EN COLOR AZUL CLARO PANTONE SOLID COATED 324 C, Y SEPARADOS SUTILMENTE ENTRE SI. AMBOS ELEMENTOS GENERAN UN ESPACIO NEGATIVO INTERNO QUE REFUERZA LA COHESIÓN DEL DISEÑO. EN SEGUNDO PLANO Y EN LA PARTE INFERIOR DEL DISEÑO DESCRITO ANTERIORMENTE, EL LOGOTIPO CONTIENE LA PALABRA LIDERLAB EN FORMA HORIZONTAL. LA PALABRA LIDER SE APRECIA EN TIPOGRAFÍA GEOMÉTRICA DE LÍNEAS FINAS, EN COLOR BLANCO. LA PALABRA LAB, AL LADO DERECHO DE LA PALABRA LIDER, HA SIDO DISEÑADA EN LA MISMA TIPOGRAFÍA GEOMÉTRICA PERO EN COLOR AZUL CLARO PANTONE SOLID COATED 324 C. POR ÚLTIMO, EL LOGOTIPO ESTÁ COLOCADO SOBRE UN FONDO COLOR PANTONE GRIS FRÍO 8 C. ASÍ, SE REIVINDICA TODO EL CONJUNTO DESCRITO ANTERIORMENTE EN LOS TÉRMINOS QUE HA SIDO DESCRITO, CON LAS SALVEDADES REALIZADAS DENTRO DE LA DESCRIPCIÓN, E INCLUYENDO LOS COLORES UTILIZADOS EN LA DESCRIPCIÓN.

TRAMITANTE: GALOTA QUEVEDO, LUCÍA GRAZIELA**Insc. 2025-005816 del 10 DE JUNIO DE 2025****NOMBRE DE LA MARCA:** LIDERLAB**SOLICITADA POR:** GALOTA QUEVEDO, LUCÍA GRAZIELA Domicilio: Calle Ruta 7, Edificio Residencias Las Rosas, Piso 9, Apartamento 92, Urbanización Colinas de Santa Mónica, Caracas, Distrito Capital País: VENEZUELA**EN CLASE:** 42

DESCRIPCIÓN DE ETIQUETA: EL LOGOTIPO CONSISTE EN UN IMAGOTIPO QUE COMPRENDE UN VECTOR DE UN DISEÑO FIGURATIVO COMPUESTO POR DOS ELEMENTOS GEOMÉTRICOS INTERCONECTADOS. EL PRIMER ELEMENTO, UBICADO A LA IZQUIERDA, ESTÁ CONSTITUIDO POR UNA FORMA SIMILAR A UNA L ESTILIZADA, CONFORMADO POR UN TRAZO RECTANGULAR POSICIONADO VERTICALMENE, CON LA ESQUINA SUPERIOR SUTILMENTE REDONDEADA, Y, EN LA PARTE INFERIOR, UN TRAZO RECTANGULAR HORIZONTAL CORTO QUE SE EXTIENDE HACIA



LA DERECHA, DISEÑADOS AMBOS EN COLOR BLANCO Y SEPARADOS ENTRE SI. EL SEGUNDO ELEMENTO, UBICADO EN LA PARTE DERECHA Y PARCIALMENTE SUPERPUESTO O ENLAZADO CON EL PRIMER ELEMENTO, CONSISTE EN UNA FORMA QUE EVOCA LA PARTE CURVA INFERIOR DE UNA B MINÚCULA, CONFORMADO POR UN TRAZO RECTANGULAR HORIZONTAL EN LA PARTE SUPERIOR Y, A SU IZQUIERDA, UN TRAZO RECTANGULAR VERTICAL CON LA ESQUINA INFERIOR SUTILMENTE REDONDEADA, DISEÑADOS AMBOS TRAZOS EN COLOR AZUL CLARO PANTONE SOLID COATED 324 C, Y SEPARADOS SUTILMENTE ENTRE SI. AMBOS ELEMENTOS GENERAN UN ESPACIO NEGATIVO INTERNO QUE REFUERZA LA COHESIÓN DEL DISEÑO. EN SEGUNDO PLANO Y EN LA PARTE INFERIOR DEL DISEÑO DESCRITO ANTERIORMENTE, EL LOGOTIPO CONTIENE LA PALABRA LIDERLAB EN FORMA HORIZONTAL. LA PALABRA LIDER SE APRECIA EN TIPOGRAFÍA GEOMÉTRICA DE LÍNEAS FINAS, EN COLOR BLANCO. LA PALABRA LAB, AL LADO DERECHO DE LA PALABRA LIDER, HA SIDO DISEÑADA EN LA MISMA TIPOGRAFÍA GEOMÉTRICA PERO EN COLOR AZUL CLARO PANTONE SOLID COATED 324 C. POR ÚLTIMO, EL LOGOTIPO ESTÁ COLOCADO SOBRE UN FONDO COLOR PANTONE GRIS FRÍO 8 C. ASÍ, SE REIVINDICA TODO EL CONJUNTO DESCRITO ANTERIORMENTE EN LOS TÉRMINOS QUE HA SIDO DESCRITO, CON LAS SALVEDADES REALIZADAS DENTRO DE LA DESCRIPCIÓN, E INCLUYENDO LOS COLORES UTILIZADOS EN LA DESCRIPCIÓN.

TRAMITANTE: GALOTA QUEVEDO, LUCÍA GRAZIELA

Insc. 2025-005838 del 10 DE JUNIO DE 2025

NOMBRE DE LA MARCA: ORLANDO MAGIC

SOLICITADA POR: NBA PROPERTIES, INC. Domicilio: New York, New York País: ESTADOS UNIDOS DE AMÉRICA

EN CLASE: 41

DESCRIPCIÓN DE ETIQUETA: LA ETIQUETA ESTÁ COMPUESTA POR UN DISEÑO GRÁFICO CIRCULAR DE DOBLE CONTORNO, EN CUYO INTERIOR SE REPRESENTA UNA FIGURA CENTRAL DE UN BALÓN DE BALONCESTO ESTILIZADO, CON LÍNEAS CURVAS QUE SUGIEREN MOVIMIENTO HACIA LA IZQUIERDA. DETRÁS DEL BALÓN, Y COMO PARTE DEL MISMO EFECTO DINÁMICO, APARECEN TRES ESTRELLAS DE CINCO PUNTAS, TAMBIÉN ESTILIZADAS, DE TAMAÑO DECRECIENTE DE DERECHA A IZQUIERDA, ACOMPAÑADAS DE LÍNEAS ANGULOSAS QUE REFUERZAN LA SENSACIÓN DE DESPLAZAMIENTO. A LO LARGO DEL BORDE INTERNO DEL CÍRCULO, Y DISTRIBUIDOS DE FORMA SEMICIRCULAR, APARECEN LOS TÉRMINOS ORLANDO MAGIC EN LETRAS MAYÚSCULAS, DE ESTILO TIPOGRÁFICO SANS SERIF Y EN COLOR BLANCO, UBICADOS SOBRE EL FONDO NEGRO DEL CONTORNO CIRCULAR. LA PALABRA ORLANDO SE ENCUENTRA EN LA PARTE SUPERIOR DEL CÍRCULO, MIENTRAS QUE MAGIC APARECE EN LA PARTE INFERIOR, AMBOS TÉRMINOS ALINEADOS SIGUIENDO LA CURVATURA DEL DISEÑO. LA PALABRA MAGIC SON DE ORIGEN INGLÉS SE TRADUCE AL ESPAÑOL COMO MAGIA. SE REIVINDICA EL CONJUNTO DESCRITO EXCEPTUANDO EL TERMINO ORLANDO.

TRAMITANTE: GABRIELA DELGADO GARCIA



Insc. 2025-005849 del 10 DE JUNIO DE 2025

NOMBRE DE LA MARCA: CARPLAY ULTRA

SOLICITADA POR: APPLE INC. Domicilio: ONE APPLE PARK WAY CUPERTINO, CALIFORNIA 95014, ESTADOS UNIDOS DE AMERICA País: ESTADOS UNIDOS DE AMÉRICA



EN CLASE: 37

DESCRIPCIÓN DE ETIQUETA: LA MARCA MIXTA CUYO REGISTRO SE SOLICITA ESTÁ CONFORMADA POR ELEMENTOS DENOMINATIVOS Y GRÁFICOS SOBRE UN FONDO DE COLOR BLANCO. EN EL LADO DERECHO DE LA ETIQUETA SE APRECIA LA CARACTERÍSTICA MANZANA MORDIDA SÍMBOLO DE LA TITULAR APPLE INC., EN COLOR NEGRO; AL LADO DERECHO SE OBSERVA LA PALABRA CARPLAY (TÉRMINO DE FANTASÍA SIN TRADUCCIÓN COMPUESTO POR DOS VOCABLOS EN IDIOMA INGLÉS CAR TRADUCE CARRO; PLAY TRADUCE JUEGO) ESCRITAS EN LETRAS DE MOLDE CON LA PARTICULARIDAD QUE LAS LETRAS C Y P SE PRESENTAN EN MAYÚSCULA Y EL RESTO DE LAS LETRAS SON ESCRITAS EN LETRAS DE COLOR NEGRO. EN EL EXTREMO DERECHO DEL CONJUNTO SE APRECIA LA PALABRA ULTRA ESCRITA EN TIPOGRAFÍA CARACTERÍSTICA EN LETRAS DE MOLDE DE COLOR GRIS PANTONE 5315 C CON LA PARTICULARIDAD LETRA U SE PRESENTA EN MAYÚSCULA MIENTRAS QUE EL RESTO DE LAS LETRAS QUE CONFORMAN LA PALABRA SE ENCUENTRAN ESCRITAS EN MINÚSCULA . SE REIVINDICA EL CONJUNTO DESCRITO, LOS COLORES SEÑALADOS Y NO SE REIVINDICA EN EXCLUSIVIDAD EL PREFIJO GENÉRICO ULTRA SINO SOLO FORMANDO PARTE DEL CONJUNTO DE ACUERDO A LOS FACSIMILES QUE SE ANEXAN.

TRAMITANTE: DE SOLA LANDER ARTURO - DE SOLA LANDER IRENE - QUINTERO PEREZ MARIA DEL ROSARIO - ROLF BECKER BECKER - RENE DE SOLA QUINTERO

Insc. 2025-005850 del 10 DE JUNIO DE 2025

NOMBRE DE LA MARCA: CARPLAY ULTRA

SOLICITADA POR: APPLE INC. Domicilio: ONE APPLE PARK WAY CUPERTINO, CALIFORNIA 95014, ESTADOS UNIDOS DE AMERICA País: ESTADOS UNIDOS DE AMÉRICA

**EN CLASE:** 39

DESCRIPCIÓN DE ETIQUETA: LA MARCA MIXTA CUYO REGISTRO SE SOLICITA ESTÁ CONFORMADA POR ELEMENTOS DENOMINATIVOS Y GRÁFICOS SOBRE UN FONDO DE COLOR BLANCO. EN EL LADO DERECHO DE LA ETIQUETA SE APRECIA LA CARACTERÍSTICA MANZANA MORDIDA SÍMBOLO DE LA TITULAR APPLE INC., EN COLOR NEGRO; AL LADO DERECHO SE OBSERVA LA PALABRA CARPLAY (TÉRMINO DE FANTASÍA SIN TRADUCCIÓN COMPUESTO POR DOS VOCABLOS EN IDIOMA INGLÉS CAR TRADUCE CARRO; PLAY TRADUCE JUEGO) ESCRITAS EN LETRAS DE MOLDE CON LA PARTICULARIDAD QUE LAS LETRAS C Y P SE PRESENTAN EN MAYÚSCULA Y EL RESTO DE LAS LETRAS SON ESCRITAS EN LETRAS DE COLOR NEGRO. EN EL EXTREMO DERECHO DEL CONJUNTO SE APRECIA LA PALABRA ULTRA ESCRITA EN TIPOGRAFÍA CARACTERÍSTICA EN LETRAS DE MOLDE DE COLOR GRIS PANTONE 5315 C CON LA PARTICULARIDAD LETRA U SE PRESENTA EN MAYÚSCULA MIENTRAS QUE EL RESTO DE LAS LETRAS QUE CONFORMAN LA PALABRA SE ENCUENTRAN ESCRITAS EN MINÚSCULA . SE REIVINDICA EL CONJUNTO DESCRITO, LOS COLORES SEÑALADOS Y NO SE REIVINDICA EN EXCLUSIVIDAD EL PREFIJO GENÉRICO ULTRA SINO SOLO FORMANDO PARTE DEL CONJUNTO DE ACUERDO A LOS FACSIMILES QUE SE ANEXAN.

TRAMITANTE: DE SOLA LANDER ARTURO - DE SOLA LANDER IRENE - QUINTERO PEREZ MARIA DEL ROSARIO - ROLF BECKER BECKER - RENE DE SOLA QUINTERO

Insc. 2025-005851 del 10 DE JUNIO DE 2025

NOMBRE DE LA MARCA: CARPLAY ULTRA

SOLICITADA POR: APPLE INC. Domicilio: ONE APPLE PARK WAY CUPERTINO, CALIFORNIA 95014, ESTADOS UNIDOS DE AMERICA País: ESTADOS UNIDOS DE AMÉRICA



EN CLASE: 42

DESCRIPCIÓN DE ETIQUETA: LA MARCA MIXTA CUYO REGISTRO SE SOLICITA ESTÁ CONFORMADA POR ELEMENTOS DENOMINATIVOS Y GRÁFICOS SOBRE UN FONDO DE COLOR BLANCO. EN EL LADO DERECHO DE LA ETIQUETA SE APRECIA LA CARACTERÍSTICA MANZANA MORDIDA SÍMBOLO DE LA TITULAR APPLE INC., EN COLOR NEGRO; AL LADO DERECHO SE OBSERVA LA PALABRA CARPLAY (TÉRMINO DE FANTASÍA SIN TRADUCCIÓN COMPUESTO POR DOS VOCABLOS EN IDIOMA INGLÉS CAR TRADUCE CARRO; PLAY TRADUCE JUEGO) ESCRITAS EN LETRAS DE MOLDE CON LA PARTICULARIDAD QUE LAS LETRAS C Y P SE PRESENTAN EN MAYÚSCULA Y EL RESTO DE LAS LETRAS SON ESCRITAS EN LETRAS DE COLOR NEGRO. EN EL EXTREMO DERECHO DEL CONJUNTO SE APRECIA LA PALABRA ULTRA ESCRITA EN TIPOGRAFÍA CARACTERÍSTICA EN LETRAS DE MOLDE DE COLOR GRIS PANTONE 5315 C CON LA PARTICULARIDAD LETRA U SE PRESENTA EN MAYÚSCULA MIENTRAS QUE EL RESTO DE LAS LETRAS QUE CONFORMAN LA PALABRA SE ENCUENTRAN ESCRITAS EN MINÚSCULA . SE REIVINDICA EL CONJUNTO DESCRITO, LOS COLORES SEÑALADOS Y NO SE REIVINDICA EN EXCLUSIVIDAD EL PREFIJO GENÉRICO ULTRA SINO SOLO FORMANDO PARTE DEL CONJUNTO DE ACUERDO A LOS FACSIMILES QUE SE ANEXAN.

TRAMITANTE: DE SOLA LANDER ARTURO - DE SOLA LANDER IRENE - QUINTERO PEREZ MARIA DEL ROSARIO - ROLF BECKER BECKER - RENE DE SOLA QUINTERO

Insc. 2025-005877 del 11 DE JUNIO DE 2025

NOMBRE DE LA MARCA: ß BETA COMPUTER VE

SOLICITADA POR: VARANESE DE VINCENTIIS DANIEL ALESSANDRO Domicilio: AV SEGUNDA DE LAS DELICIAS EDIF RESIDENCIAS WEST PISO 1 APT 1-B URB LAS DELICIAS CARACAS País: VENEZUELA



EN CLASE: 45

DESCRIPCIÓN DE ETIQUETA: ? LA DESCRIPCIÓN DEL LOGOTIPO DE LA MARCA,ß BETACOMPUTERVE (TRADUCCIÓN AL CASTELLANO COMPUTER ES COMPUTADORA) EL ELEMENTO CENTRAL ES UN CARRITO DE COMPRAS ESTILIZADO, REPRESENTADO CON LÍNEAS FLUIDAS QUE SUGIEREN MOVIMIENTO Y VELOCIDAD. LOS COLORES PREDOMINANTES EN EL CARRITO SON TONOS DE AZUL Y PÚRPURA, QUE TRANSICIONAN ENTRE SÍ, CREANDO UN EFECTO DEGRADADO. DENTRO DEL CARRITO DE COMPRAS, SE INTEGRA DE MANERA PROMINENTE EL SÍMBOLO GRIEGO "BETA" (SS). ESTE SÍMBOLO ESTÁ EN COLOR BLANCO A SU ALREDEDOR, TAMBIÉN EN TONOS AZULES Y PÚRPURAS DEGRADADOS, ES UN GUIÑO DIRECTO AL NOMBRE "BETACOMPUTERVE?". A LA IZQUIERDA DEL CARRITO, SE OBSERVAN VARIAS LÍNEAS HORIZONTALES DISCONTINUAS QUE DISMINUYEN DE TAMAÑO, CREANDO UN EFECTO VISUAL DE RAPIDEZ Y EFICIENCIA, ESTAS LÍNEAS TAMBIÉN PRESENTAN UNA GAMA DE COLORES QUE VAN DEL AZUL CLARO AL PÚRPURA, MANTENIENDO LA COHERENCIA CROMÁTICA DEL LOGO. DEBAJO DEL ICONO, SE ENCUENTRA EL NOMBRE DE LA MARCA "BETACOMPUTERVE" ESCRITO EN MAYÚSCULAS. LA TIPOGRAFÍA UTILIZADA ES ROBUSTA Y LEGIBLE, CON UN ESTILO SANS-SERIF.EL COLOR DE LAS LETRAS ES NEGRO, LO QUE PROPORCIONA UN FUERTE CONTRASTE CON EL FONDO BLANCO. NO SE REIVINDICAN TÉRMINOS GENÉRICOS COMPUTER Y VE. SE REIVINDICA EL CONJUNTO DE COLORES ANTES DESCRITO.

TRAMITANTE: VARANESE DE VINCENTIIS DANIEL ALESSANDRO

Insc. 2025-005878 del 11 DE JUNIO DE 2025

SOLICITADA POR: PLENTI ALIMENTOS C.A. Domicilio: AV DECIMA ENTRE 7MA Y 8VA TRANSVERSAL QTA MI TEJADO URB CHACAO CARACAS MIRANDA País: VENEZUELA

PLENTI BY HELEN**EN CLASE:** 43**TRAMITANTE:** DOMINGUEZ RIVAS HELENA ISABEL**Insc. 2025-005881 del 11 DE JUNIO DE 2025**

SOLICITADA POR: KONAMI DIGITAL ENTERTAINMENT CO., LTD. Domicilio: 1-11-1, Ginza, Chuo-ku, Tokyo, Japón País: JAPON

Ebaseball**EN CLASE:** 35**TRAMITANTE:** DANA RUTH BENTATA - JOSE JAVIER BRIZ - BENTATA KAREL - BEYER, ANETTE M**Insc. 2025-005882 del 11 DE JUNIO DE 2025****NOMBRE DE LA MARCA:** TREINTA

SOLICITADA POR: TREINTA, INC. Domicilio: 111 NE 1st Street, 8th Floor #8430, Miami, FL 33132, Estados Unidos de América. País: ESTADOS UNIDOS DE AMÉRICA

Treinta**EN CLASE:** 42

DESCRIPCIÓN DE ETIQUETA: CONSISTE EN LA PALABRA TREINTA ESCRITA CON GRAFÍA ESPECIAL DE ASPECTO REDONDEADO, EN LETRAS DE COLOR GRIS CLARO, ESTANDO LA PRIMERA LETRA T EN MAYÚSCULA Y EL RESTO EN MINÚSCULAS.

SE REIVINDICAN LOS COLORES Y EL CONJUNTO DESCRITO.

TRAMITANTE: LAURA K. RADA CHACON**Insc. 2025-005883 del 11 DE JUNIO DE 2025****NOMBRE DE LA MARCA:** TREINTA

SOLICITADA POR: TREINTA, INC. Domicilio: 111 NE 1st Street, 8th Floor #8430, Miami, FL 33132, Estados Unidos de América. País: ESTADOS UNIDOS DE AMÉRICA

Treinta**EN CLASE:** 35

DESCRIPCIÓN DE ETIQUETA: CONSISTE EN LA PALABRA TREINTA ESCRITA CON GRAFÍA ESPECIAL DE ASPECTO REDONDEADO, EN LETRAS DE COLOR GRIS CLARO, ESTANDO LA PRIMERA LETRA T EN MAYÚSCULA Y EL RESTO EN MINÚSCULAS.

SE REIVINDICAN LOS COLORES Y EL CONJUNTO DESCRITO.

TRAMITANTE: LAURA K. RADA CHACON**Insc. 2025-005887 del 11 DE JUNIO DE 2025****NOMBRE DE LA MARCA:** KAI

SOLICITADA POR: KERALT Y S.A.S. Domicilio: CALLE 100 N° 11 B-67, BOGOTÁ D.C., COLOMBIA País: COLOMBIA

KAI

EN CLASE: 42

DESCRIPCIÓN DE ETIQUETA: CONSISTE EN UN DISEÑO EN EL CUAL SE LEE `K AI` (SIN TRADUCCIÓN) EN LETRAS DE COLOR NEGRO, DE TRAZO GRUESO Y EN MAYÚSCULA; CON LA PARTICULARIDAD QUE A LA LETRA `A` LE FALTA EL SEGMENTO HORIZONTAL. ENTRE LAS LETRAS `K` Y `A`, SE OBSERVA UN DISEÑO FORMADO POR CUATRO SEMI-ÓVALOS DE COLO NEGRO QUE ASEMEJA A LAS ALAS ABIERTAS DE UNA MARIPOSA, FLOTANDO Y CON VISTA A LA IZQUIERDA. SE REIVINDICA EL CONJUNTO ANTERIORMENTE DESCRITO Y LOS COLORES ANTES MENCIONADOS.

TRAMITANTE: CARLOS VALEDON HURTADO - LEOPOLDO MARQUEZ LEFELD - RAFAEL ERNESTO ORTIN PEROZO - LUIS ALEJANDRO HENRIQUEZ - ANNET ANGULO CELIS - HILLMER JOAN VALLENILLA

Insc. 2025-005892 del 11 DE JUNIO DE 2025

SOLICITADA POR: WILLIS GROUP LIMITED Domicilio: 51 Lime Street, London EC3M 7DQ, Reino Unido. País: REINO UNIDO

WILLIS

EN CLASE: 35

TRAMITANTE: DE SOLA LANDER ARTURO - DE SOLA LANDER IRENE - JARAMILLO MIRANDA, MARIA ANGELICA - QUINTERO PEREZ MARIA DEL ROSARIO - MINGARELLI LOZZI LORENA - PARRA HERNANDEZ ENEIDA - JOSE GUTIERREZ RODRIGUEZ - CARLOS BACHRICH NAGY - SHERLEY R LONGA UBILLUZ

Insc. 2025-005893 del 11 DE JUNIO DE 2025

SOLICITADA POR: WILLIS GROUP LIMITED Domicilio: 51 Lime Street, London EC3M 7DQ, Reino Unido. País: REINO UNIDO

WILLIS

EN CLASE: 36

TRAMITANTE: DE SOLA LANDER ARTURO - DE SOLA LANDER IRENE - JARAMILLO MIRANDA, MARIA ANGELICA - QUINTERO PEREZ MARIA DEL ROSARIO - MINGARELLI LOZZI LORENA - PARRA HERNANDEZ ENEIDA - JOSE GUTIERREZ RODRIGUEZ - CARLOS BACHRICH NAGY - SHERLEY R LONGA UBILLUZ

Insc. 2025-005900 del 12 DE JUNIO DE 2025

NOMBRE DE LA MARCA: HIMLA

SOLICITADA POR: CHERY AUTOMOBILE CO., LTD. Domicilio: 8 Changchun Road, Economy Development Zone, Wuhu City, Anhui Province, China País: CHINA

HIMLA

EN CLASE: 37

DESCRIPCIÓN DE ETIQUETA: LA MARCA CONSISTE EN UNA ETIQUETA NO DELINEADA, DE TAMAÑO Y FORMA IRREGULAR, EN LA QUE SE OBSERVA ESCRITA EN UN TIPO ESPECIAL Y CAPRICHOSE DE LETRA, DE GRUESO TRAZO, EN COLOR NEGRO, SOBRE FONDO BLANCO LA EXPRESIÓN HIMLA (PALABRA DE FANTASÍA, SIN TRADUCCIÓN), CON LA PARTICULARIDAD QUE EL TRAZO HORIZONTAL DE LA LETRA H REPRESENTA EL DISEÑO NOVEDOSO DE DOS PICOS DE MONTAÑAS. LO ESENCIAL ES EL CONJUNTO DESCRITO, TAL COMO APARECE EN LOS FACSIMILES ANEXOS.

TRAMITANTE: ELIAS, LUIS FRANCISCO - MARIO J. HERIZE - MARIA ELENA SERRATTI M.

Insc. 2025-005913 del 12 DE JUNIO DE 2025**NOMBRE DE LA MARCA:** K DRA. KEBEYA NESSI**SOLICITADA POR:** KEBEYA DEL CARME NESSI MADURO Domicilio: Barcelona, Anzoategui País: VENEZUELA**EN CLASE:** 44

DESCRIPCIÓN DE ETIQUETA: LA MARCA MIXTA CONSISTE ES UN LOGOTIPO ELEGANTE Y SOFISTICADO, PREDOMINANTE EN COLORES DORADO Y NEGRO, EN DONDE SE LEE K KEBELLA NESSI (NOMBRE Y APELLIDO DE LA SOLICITANTE). ESTE DISEÑO POSEE LOS SIGUIENTES ELEMENTOS PRINCIPALES: LA LETRA "K" ESTILIZADA: EL ELEMENTO CENTRAL ES UNA "K" MAYÚSCULA MUY ESTILIZADA. NO ES UNA TIPOGRAFÍA COMÚN, POR CUANTO ESTÁ DISEÑADA A MEDIDA, LA PARTE VERTICAL DE LA "K" ESTÁ FORMADA POR LA SILUETA DE UNA FIGURA FEMENINA, LA PARTE DIAGONAL SUPERIOR DERECHA Y LA INFERIOR DERECHA DE LA "K" SON SÓLIDAS, DE UN COLOR DORADO DEGRADADO QUE VA DE UN TONO MÁS CLARO EN EL CENTRO A UN TONO MÁS OSCURO EN LOS BORDES, CREANDO UN EFECTO TRIDIMENSIONAL Y BRILLANTE. LA PUNTA DE LA PARTE DIAGONAL SUPERIOR ES AFILADA, PROYECTÁNDOSE HACIA LA DERECHA. OBSERVAMOS DENTRO DE ELLA, Y HACIA EL EXTREMO IZQUIERDO UNA SILUETA FEMENINA DE PERFIL, CON UNA FIGURA QUE EVOCA FEMINIDAD Y CURVAS SUAVES, LA CUAL FORMA EL TRAZO VERTICAL DE LA "K", ESTA SILUETA ESTÁ DIBUJADA CON LÍNEAS FINAS DE COLOR DORADO, LO QUE LE DA UN ASPECTO DELICADO Y ARTÍSTICO. EL CABELLO DE LA MUJER FLUYE HACIA ATRÁS, INTEGRÁNDOSE CON LA FORMA DE LA "K". SU POSTURA ES ELEGANTE, CON UN BRAZO LIGERAMENTE DOBLADO Y LA FIGURA GENERAL TRANSMITIENDO GRACIA Y ARMONÍA. EL NOMBRE "DRA. KEBEYA NESSI", EN LA PARTE INFERIOR CENTRAL, ESTÁ ESCRITO EN MAYÚSCULAS Y DE MOLDE, UTILIZANDO UNA TIPOGRAFÍA MODERNA. EL COLOR DEL TEXTO ES DORADO, A JUEGO CON EL LOGOTIPO DE LA "K". EL FONDO ES COMPLETAMENTE NEGRO, LO QUE HACE QUE LOS ELEMENTOS DORADOS RESALTEN DE MANERA PROMINENTE Y VIBRANTE, ENFATIZANDO LA SENSACIÓN DE LUJO Y DISTINCIÓN. SE REIVINDICA EL DISEÑO DESCRITO INCLUYENDO SUS COLORES, A EXCEPCIÓN DEL TÉRMINO "DRA." (ABREVIATURA DE DOCTORA) EL CUAL NO ES REIVINDICABLE A TÍTULO MARCARIO, PERO FORMA PARTE DEL CONJUNTO SOLICITADO.

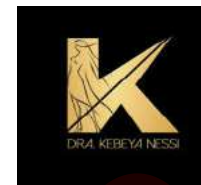
TRAMITANTE: KEBEYA DEL CARME NESSI MADURO**Insc. 2025-005957 del 13 DE JUNIO DE 2025****NOMBRE DE LA MARCA:** HYGGE PANADERÍA ARTESANAL**SOLICITADA POR:** HORNEADOS HYGGE, C.A. Domicilio: Calle norte, Quinta La Roca, Urbanización Tasmare, Caracas, Municipio El Hatillo, Estado Miranda, República Bolivariana de Venezuela. País: VENEZUELA**EN CLASE:** 43

DESCRIPCIÓN DE ETIQUETA: EL SIGNO QUE SE PRESENTA A CONTINUACIÓN SE ENCUENTRA CONFORMADO POR LA PALABRA «HYGGE», LA CUAL, TRADUCIDA DEL DANÉS AL ESPAÑOL SIGNIFICA «DISFRUTAR». LA PALABRA SE ENCUENTRA ESCRITA EN LETRAS MINÚSCULAS, A EXCEPCIÓN DE LA INICIAL «H», LA CUAL, SE ENCUENTRA ESCRITA EN MAYÚSCULA, DE MOLDE, DE COLOR ROSADO (PANTONE P62-3C), DE TRAZOS GRUESOS, CON UNA TIPOGRAFÍA ESPECIAL, POSICIONADA DE FORMA HORIZONTAL, SOBRE UN CÍRCULO DE COLOR MARRÓN



(PANTONE P36-15C). DEBAJO DE LA PALABRA Y DENTRO DEL CÍRCULO, SE APRECIA LA FRASE «PANADERÍA ARTESANAL», LA CUAL, SE ENCUENTRA ESCRITA EN LETRAS MINÚSCULAS, DE MOLDE, DE COLOR ROSADO (PANTONE P62-3C), DE TRAZOS FINOS, CON UNA TIPOGRAFÍA ESPECIAL, POSICIONADA DE FORMA HORIZONTAL. SE REIVINDICA EL CONJUNTO DESCRITO EN SU TOTALIDAD SIN REIVINDICAR NINGÚN ELEMENTO QUE, DE FORMA AISLADA, PUEDA SER CONSIDERADO GENÉRICO O DESCRIPTIVO EN LA CLASE SOLICITADA, ESPECÍFICAMENTE, NO SE REIVINDICA PROTECCIÓN SOBRE LA FRASE «PANADERÍA ARTESANAL».

TRAMITANTE: LUIS MANUEL RUIZ TORRES - GUTIERREZ RODRIGUEZ JOSE - ISABEL MANRIQUE ROJAS - LLANES FERNANDEZ NATHALIE ALEJANDRA

Insc. 2025-005983 del 13 DE JUNIO DE 2025

NOMBRE DE LA MARCA: TANQUE CENTER

SOLICITADA POR: AJEDREES, CORP. Domicilio: Miami, Florida País: ESTADOS UNIDOS DE AMÉRICA

EN CLASE: 35

DESCRIPCIÓN DE ETIQUETA: CONSISTE EN UNA ETIQUETA RECTANGULAR EN POSICIÓN HORIZONTAL DE FONDO BLANCO EQUIVALENTE AL CÓDIGO HEX #FFFFFF EN CUYA PARTE SUPERIOR CENTRAL SE UBICA UN ICONO GRÁFICO QUE CONTIENE UNA FORMA CUADRADA CON BORDES REDONDEADOS DE COLOR NEGRO EQUIVALENTE CÓDIGO HEX #060606 Y CUYO FONDO ES DE COLOR AZUL EQUIVALENTE AL CÓDIGO HEX #27A4DA. DENTRO DEL CUADRADO SE OBSERVA UNA FIGURA QUE REPRESENTA UNA CASA CON UN TECHO A DOS AGUAS EN COLOR BLANCO EQUIVALENTE AL CÓDIGO HEX #FFFFFF, Y EN SU CENTRO SE DISPONE A SU VEZ UNA FORMA DE GOTA CON BORDES DE COLOR NEGRO EQUIVALENTE AL CÓDIGO HEX #060606 DEL MISMO GROSOR, Y DE FONDO EN COLOR BLANCO EQUIVALENTE AL CÓDIGO HEX #FFFFFF. EN LA PARTE INFERIOR DE ESTE ÍCONO Y DE MANERA CENTRADA, SE ENCUENTRA DISPUESTO EL TÉRMINO EN ESPAÑOL "TANQUE?", SEGUIDO DEL TÉRMINO EN INGLÉS "CENTER" QUE SE TRADUCE AL ESPAÑOL COMO CENTRO, ESCRITOS AMBOS EN LETRAS MAYÚSCULAS, EN UNA GRAFÍA TIPO IMPRENTA Y EN COLOR NEGRO EQUIVALENTE AL CÓDIGO HEX #060606 DE TRAZO GRUESO. SE REIVINDICA EL CONJUNTO Y COLORES DESCRITOS.

TRAMITANTE: TROCONIS PAREJO PAULA EMILIA - LINARES ALLOCA MARLIN ENEIDA - IVONNE GONCALVES DE SCHWARTZ



Insc. 2025-006021 del 13 DE JUNIO DE 2025

NOMBRE DE LA MARCA: LOGI

SOLICITADA POR: LOGITRADING ENTERPRISES, C.A. Domicilio: AV PRINCIPAL DEL SECTOR EZEQUIEL ZAMORA, EDIF CORPORACION TODESCHINI, PISO P/B, LOCAL S/N, URB LAS VAQUITAS, SECTOR LOS MOLINOS, CATIA LA MAR LA GUAIRA País: VENEZUELA

EN CLASE: 42

DESCRIPCIÓN DE ETIQUETA: EL DISEÑO ESTÁ COMPUESTO POR UNA SERIE DE FIGURAS DE COLOR AZUL EN DISTINTOS TONOS EN LA PARTE SUPERIOR DEL DISEÑO, SE TRATA DE SEIS LÍNEAS IRREGULARES DE TRAZO GRUESO, LAS TRES SUPERIORES EN COLOR AZUL CON EFECTO DEGRADADO A UN TONO DE AZUL MÁS OSCURO, EN LA PARTE INFERIOR SON TRES LÍNEAS IRREGULARES TAMBIÉN DE TRAZO GRUESO, LA LÍNEA IZQUIERDA Y LA DEL CENTRO EN UN COLOR AZUL OSCURO Y LA LÍNEA IRREGULAR DE LA DERECHA EN COLOR AZUL CON



EFFECTO DEGRADADO A UN TONO DE AZUL MÁS OSCURO. FINALMENTE EN LA PARTE INFERIOR DEL DISEÑO SE LEE LA PALABRA ?LOGI? ESCRITA EN COLOR AZUL Y TRAZO GRUESO (LA PALABRA LOGI ES UNA PALABRA DE FANTASÍA, NO TIENE TRADUCCIÓN). SE REIVINDICA TODO EL CONJUNTO DESCRITO.

TRAMITANTE: ARRAIZ MONROY RAMSES DAVID

Insc. 2025-006023 del 13 DE JUNIO DE 2025

NOMBRE DE LA MARCA: LOGI

SOLICITADA POR: LOGITRADING ENTERPRISES, C.A. Domicilio: AV PRINCIPAL DEL SECTOR EZEQUIEL ZAMORA, EDIF CORPORACION TODESCHINI, PISO P/B, LOCAL S/N, URB LAS VAQUITAS, SECTOR LOS MOLINOS, CATIA LA MAR LA GUAIRA País: VENEZUELA

EN CLASE: 36

DESCRIPCIÓN DE ETIQUETA: EL DISEÑO ESTÁ COMPUESTO POR UNA SERIE DE FIGURAS DE COLOR AZUL EN DISTINTOS TONOS EN LA PARTE SUPERIOR DEL DISEÑO, SE TRATA DE SEIS LÍNEAS IRREGULARES DE TRAZO GRUESO, LAS TRES SUPERIORES EN COLOR AZUL CON EFFECTO DEGRADADO A UN TONO DE AZUL MÁS OSCURO, EN LA PARTE INFERIOR SON TRES LÍNEAS IRREGULARES TAMBIÉN DE TRAZO GRUESO, LA LÍNEA IZQUIERDA Y LA DEL CENTRO EN UN COLOR AZUL OSCURO Y LA LÍNEA IRREGULAR DE LA DERECHA EN COLOR AZUL CON EFFECTO DEGRADADO A UN TONO DE AZUL MÁS OSCURO. FINALMENTE EN LA PARTE INFERIOR DEL DISEÑO SE LEE LA PALABRA ?LOGI? ESCRITA EN COLOR AZUL Y TRAZO GRUESO (LA PALABRA LOGI ES UNA PALABRA DE FANTASÍA, NO TIENE TRADUCCIÓN). SE REIVINDICA TODO EL CONJUNTO DESCRITO.

TRAMITANTE: ARRAIZ MONROY RAMSES DAVID

Insc. 2025-006024 del 13 DE JUNIO DE 2025

NOMBRE DE LA MARCA: LOGI

SOLICITADA POR: LOGITRADING ENTERPRISES, C.A. Domicilio: AV PRINCIPAL DEL SECTOR EZEQUIEL ZAMORA, EDIF CORPORACION TODESCHINI, PISO P/B, LOCAL S/N, URB LAS VAQUITAS, SECTOR LOS MOLINOS, CATIA LA MAR LA GUAIRA País: VENEZUELA

EN CLASE: 35

DESCRIPCIÓN DE ETIQUETA: EL DISEÑO ESTÁ COMPUESTO POR UNA SERIE DE FIGURAS DE COLOR AZUL EN DISTINTOS TONOS EN LA PARTE SUPERIOR DEL DISEÑO, SE TRATA DE SEIS LÍNEAS IRREGULARES DE TRAZO GRUESO, LAS TRES SUPERIORES EN COLOR AZUL CON EFFECTO DEGRADADO A UN TONO DE AZUL MÁS OSCURO, EN LA PARTE INFERIOR SON TRES LÍNEAS IRREGULARES TAMBIÉN DE TRAZO GRUESO, LA LÍNEA IZQUIERDA Y LA DEL CENTRO EN UN COLOR AZUL OSCURO Y LA LÍNEA IRREGULAR DE LA DERECHA EN COLOR AZUL CON EFFECTO DEGRADADO A UN TONO DE AZUL MÁS OSCURO. FINALMENTE EN LA PARTE INFERIOR DEL DISEÑO SE LEE LA PALABRA ?LOGI? ESCRITA EN COLOR AZUL Y TRAZO GRUESO (LA PALABRA LOGI ES UNA PALABRA DE FANTASÍA, NO TIENE TRADUCCIÓN). SE REIVINDICA TODO EL CONJUNTO DESCRITO.

TRAMITANTE: ARRAIZ MONROY RAMSES DAVID



Insc. 2025-006033 del 13 DE JUNIO DE 2025

NOMBRE DE LA MARCA: CANAL CLARO

SOLICITADA POR: CLARO S.A. Domicilio: SÃO PAULO, SÃO PAULO. País: BRASIL

EN CLASE: 38

DESCRIPCIÓN DE ETIQUETA: CONSISTE EN UN DISEÑO EN EL QUE SE LEE 'CANAL CLARO' (SIN TRADUCCIÓN). LAS PALABRAS ESTÁN ESCRITAS EN LETRA MOLDE DE TRAZO GRUESO, MINÚSCULA (CON EXCEPCIÓN DE LA PRIMERA LETRA DE CADA PALABRA) Y EN COLOR NEGRO; CON LA PARTICULARIDAD QUE SOBRE LA LETRA 'O' SE OBSERVAN TRES (3) LÍNEAS ASCENDENTES EN COLOR NEGRO. SE REIVINDICA EL CONJUNTO ANTERIORMENTE DESCRITO Y LOS COLORES ANTES MENCIONADOS.

TRAMITANTE: RAFAEL ERNESTO ORTIN PEROZO - MANUEL POLANCO FERNANDEZ - TERRERO PLANCHART MARIA ELENA - MARIA AUXILIADORA JURADO INFANTE - LUIS ALEJANDRO HENRIQUEZ - ANNET ANGULO CELIS - GUILLERMO ALBERTO LOPEZ ZAMBRANO

CanalClaro[®]

Insc. 2025-006034 del 13 DE JUNIO DE 2025

NOMBRE DE LA MARCA: CANAL CLARO

SOLICITADA POR: CLARO S.A. Domicilio: SÃO PAULO, SÃO PAULO. País: BRASIL

EN CLASE: 41

DESCRIPCIÓN DE ETIQUETA: CONSISTE EN UN DISEÑO EN EL QUE SE LEE 'CANAL CLARO' (SIN TRADUCCIÓN). LAS PALABRAS ESTÁN ESCRITAS EN LETRA MOLDE DE TRAZO GRUESO, MINÚSCULA (CON EXCEPCIÓN DE LA PRIMERA LETRA DE CADA PALABRA) Y EN COLOR NEGRO; CON LA PARTICULARIDAD QUE SOBRE LA LETRA 'O' SE OBSERVAN TRES (3) LÍNEAS ASCENDENTES EN COLOR NEGRO. SE REIVINDICA EL CONJUNTO ANTERIORMENTE DESCRITO Y LOS COLORES ANTES MENCIONADOS.

TRAMITANTE: RAFAEL ERNESTO ORTIN PEROZO - MANUEL POLANCO FERNANDEZ - TERRERO PLANCHART MARIA ELENA - MARIA AUXILIADORA JURADO INFANTE - LUIS ALEJANDRO HENRIQUEZ - ANNET ANGULO CELIS - GUILLERMO ALBERTO LOPEZ ZAMBRANO

CanalClaro[®]

Insc. 2025-006064 del 16 DE JUNIO DE 2025

NOMBRE DE LA MARCA: RAPID GRILL

SOLICITADA POR: GARCIA CASTILLO, VALERIA MARITZA Domicilio: AV. 104-B, No. CIVICO 137-30, PARCELAS 23,24; EDIF. RESD. DOJO SUITES, PISO 9, APT.9-H,, URB. PREBO, SECTOR 1, VALENCIA, EDO. CARABOBO. País: VENEZUELA, LOPEZ GOMEZ, ALIRIO RAFAEL Domicilio: CALLE 137-A, EDIF. RESIDENCIAS PICHINENDA C, PISO 4, APT.402, URB. CAMORUCO, VALENCIA, EDO. CARABOBO. País: VENEZUELA

EN CLASE: 35

DESCRIPCIÓN DE ETIQUETA: OBSERVAMOS LAS PALABRAS RAPID GRILL (DEL INGLES: PARRILLA RÁPIDA), ESCRITA EN LETRAS DE MOLDE, ESTANDO LA PALABRA RAPID ESCRITA ENCIMA DE LA PALABRA GRILL, ÉSTA PALABRA ESTA UBICADA DEBAJO DE LAS LETRAS AP DE RAPID, SON DE COLOR BLANCO, DE TRAZOS GRUESOS, CON LA PARTICULARIDAD DE QUE EN SU INTERIOR TIENEN LÍNEAS DE COLOR MARRÓN QUE LAS ENTRECRUZAN CAPRICIOSAMENTE, LO QUE DA LA SENSACIÓN DE QUE LAS PALABRAS ESTÁN CUARTEADAS, AL LADO DERECHO DE LA PALABRA GRILL DEBAJO DE LAS LETRAS ID SE VE LA FIGURA DE UNA



LLAMA PEQUEÑA DE COLOR COBRE; EN LA PARTE SUPERIOR E INFERIOR DE ESTAS PALABRAS SE VEN DOS LÍNEAS, UNA DE COLOR COBRE Y LA OTRA DE COLOR VINO TINTO, QUE SE EXTIENDEN EN POSICIÓN HORIZONTAL POR ENCIMA Y POR DEBAJO DE RAPID GRILL, ENCIMA DE ESTAS LÍNEAS SE VE LA FIGURA DE UNAS TRES LLAMAS DE GRAN TAMAÑO, DE COLOR AMARILLO EN SU PARTE EXTERIOR Y DE COLOR COBRE CLARO EN SU PARTE INTERNA, TODA ESTA FIGURA ESTÁ DENTRO DE UN FONDO DE COLOR MARRÓN QUE A SU VEZ SE ENCUENTRA EN UN FONDO DE COLOR NEGRO. SE REIVINDICA EL CONJUNTO ANTERIORMENTE DESCRITO. LA DESCRIPCIÓN DE COLORES SE HA HECHO EN CUMPLIMIENTO AL AVISO OFICIAL S/N EMANADO DEL REGISTRO DE LA PROPIEDAD INTELECTUAL, DE FECHA 18/11/1996.

TRAMITANTE: GARCIA CASTILLO, VALERIA MARITZA

Insc. 2025-006067 del 16 DE JUNIO DE 2025

SOLICITADA POR: CASCHETTO ROCCASALVA GIORGIO TOMAS Domicilio: VALENCIA, EDO. CARABOBO País: VENEZUELA

VALCRO

EN CLASE: 45

TRAMITANTE: FALCO LOPEZ ALEXANDRA CAROLINA

Insc. 2025-006095 del 16 DE JUNIO DE 2025

NOMBRE DE LA MARCA: AL COMUNICACIONES

SOLICITADA POR: C.V.G ALUMINIO DEL CARONI, S.A. Domicilio: CIUDAD GUAYANA BOLIVAR País: VENEZUELA

EN CLASE: 35

DESCRIPCIÓN DE ETIQUETA: CONSISTE EN UNA ETIQUETA DE FONDO NEGRO SOBRE LA CUAL SE PUEDE VISUALIZAR UNA LETRA A DE COLOR PLATEADO DE LA CUAL SE DESPRENDE DE SU PARTE INFERIOR DERECHA UN TUBO DE ALUMINIO DE COLOR PLATEADO CON LO QUE PARECE SER UNA MANO EXTENDIDA DE COLOR GRIS. AL LADO DE LA LETRA A SE ENCUENTRA UNA LETRA L DE COLOR PLATEADO SOBRE LA CUAL SE PUEDE VER UNA CINTA DE TRES COLORES AMARILLO, AZUL Y ROJO, EN LA FRANJA AZUL SE PUEDE VISUALIZAR 8 ESTRELLAS, DEBAJO DE LA CINTA SE PUEDE VISUALIZAR UN ENGRANAJE DE COLOR ROJO. DEL LADO DERECHO Y ENCIMA DEL TUBO SE ENCUENTRA LA PALABRA COMUNICACIONES ESCRITA EN LETRAS DE COLOR AZUL OSCURO CON BORDE BLANCO.

TRAMITANTE: GUSTAVO CALDERA CAÑAS



Insc. 2025-006096 del 16 DE JUNIO DE 2025

NOMBRE DE LA MARCA: AL VIVIENDA

SOLICITADA POR: C.V.G ALUMINIO DEL CARONI, S.A. Domicilio: CIUDAD GUAYANA BOLIVAR País: VENEZUELA

EN CLASE: 35

DESCRIPCIÓN DE ETIQUETA: CONSISTE EN UNA ETIQUETA DE FONDO NEGRO SOBRE LA CUAL SE PUEDE VISUALIZAR UNA LETRA A DE COLOR PLATEADO DE LA CUAL SE DESPRENDE DE SU PARTE INFERIOR DERECHA UN TUBO DE ALUMINIO DE COLOR PLATEADO CON LO QUE PARECE SER UNA MANO EXTENDIDA DE COLOR GRIS. AL LADO DE LA LETRA A SE ENCUENTRA UNA LETRA L DE COLOR PLATEADO SOBRE LA CUAL SE PUEDE VER UNA CINTA DE TRES



COLORES AMARILLO, AZUL Y ROJO, EN LA FRANJA AZUL SE PUEDE VISUALIZAR 8 ESTRELLAS, DEBAJO DE LA CINTA SE PUEDE VISUALIZAR UN ENGRANAJE DE COLOR ROJO. DEL LADO DERECHO Y ENCIMA DEL TUBO SE ENCUENTRA LA PALABRA VIVIENDA ESCRITA EN LETRAS DE COLOR AZUL OSCURO CON BORDE BLANCO.

TRAMITANTE: GUSTAVO CALDERA CAÑAS

Insc. 2025-006102 del 17 DE JUNIO DE 2025

NOMBRE DE LA MARCA: MEDICINA CON SENTIDO

SOLICITADA POR: Laboratorios Pisa, S.A. de C.V. Domicilio: Avenida España Número 1840, Colonia Moderna, Z.C. 44190, en Guadalajara, Jalisco País: MÉXICO

EN CLASE: 35

DESCRIPCIÓN DE ETIQUETA: CONSISTE EN LA PALABRA MEDICINA, ESCRITA EN LETRA DE IMPRENTA, MAYÚSCULA, DE TRAZO GRUESO Y COLOR AZUL OSCURO. DEBAJO Y EN MENOR TAMAÑO SE LEE: CON, ESCRITA EN LETRA DE IMPRENTA, MAYÚSCULA, DE TRAZO FINO Y COLOR AZUL OSCURO. ABAJO Y EN MAYOR TAMAÑO SE LEE: SENTIDO, ESCRITA EN LETRA CURSIVA, MINÚSCULA, DE TRAZO FINO Y COLOR AZUL CLARO. SE REIVINDICA MEDICINA CON SENTIDO Y TODO EL CONJUNTO DESCRITO, CON LOS COLORES INDICADOS EN ÉL.

TRAMITANTE: ENRIQUE J. CHEANG VERA - MARIANELLA MONTILLA RIOS - DOMINGUEZ FRANCHI MIGUEL ANGEL



Insc. 2025-006103 del 17 DE JUNIO DE 2025

NOMBRE DE LA MARCA: MEDICINA CON SENTIDO

SOLICITADA POR: Laboratorios Pisa, S.A. de C.V. Domicilio: Avenida España Número 1840, Colonia Moderna, Z.C. 44190, en Guadalajara, Jalisco País: MÉXICO

EN CLASE: 41

DESCRIPCIÓN DE ETIQUETA: CONSISTE EN LA PALABRA MEDICINA, ESCRITA EN LETRA DE IMPRENTA, MAYÚSCULA, DE TRAZO GRUESO Y COLOR AZUL OSCURO. DEBAJO Y EN MENOR TAMAÑO SE LEE: CON, ESCRITA EN LETRA DE IMPRENTA, MAYÚSCULA, DE TRAZO FINO Y COLOR AZUL OSCURO. ABAJO Y EN MAYOR TAMAÑO SE LEE: SENTIDO, ESCRITA EN LETRA CURSIVA, MINÚSCULA, DE TRAZO FINO Y COLOR AZUL CLARO. SE REIVINDICA MEDICINA CON SENTIDO Y TODO EL CONJUNTO DESCRITO, CON LOS COLORES INDICADOS EN ÉL.

TRAMITANTE: ENRIQUE J. CHEANG VERA - MARIANELLA MONTILLA RIOS - DOMINGUEZ FRANCHI MIGUEL ANGEL



Insc. 2025-006105 del 17 DE JUNIO DE 2025

NOMBRE DE LA MARCA: pasta

SOLICITADA POR: RELEVO TRADEMARKS S.A. Domicilio: Ciudad de Panamá. País: PANAMÁ

EN CLASE: 36

DESCRIPCIÓN DE ETIQUETA: EL SIGNO SOLICITADO CONSISTE EN UN DISEÑO CONFORMADO POR LOS SIGUIENTES ELEMENTOS: SE OBSERVA EL TÉRMINO PASTA ESCRITO EN LETRA CURSIVA, EN MINÚSCULA, DE COLOR GRIS OSCURO. TODAS LAS LETRAS ESTÁN CONECTADAS ENTRE SÍ, SIGUIENDO UN ESTILO FLUIDO Y CONTINUO, SIN ESPACIADO INDIVIDUAL ENTRE

pasta

ELLAS.

SE REIVINDICA EL SIGNO EN SU CONJUNTO, ASÍ COMO EL COLOR DESCRITO Y NO ASÍ EL TÉRMINO DE FORMA AISLADA O INDIVIDUALMENTE, QUE RESULTA GENÉRICO O DESCRIPTIVO.

TRAMITANTE: MANUEL ANTONIO RODRIGUEZ - ANTEQUERA H. RICARDO ALBERTO - MONTIEL SALAS MARIA ANA - ANTEQUERA H. RICARDO ENRIQUE - MARIA R. RUGGIERO G.

Insc. 2025-006117 del 17 DE JUNIO DE 2025

SOLICITADA POR: COMERCIAL SM VIP, C.A. Domicilio: SECTOR TÁCHIRA PORLAMAR, EDO. NUEVA ESPARTA País: VENEZUELA

EN CLASE: 43

TRAMITANTE: DAVID DAVID SAID SAID

LIBEIRÛT

Insc. 2025-006120 del 17 DE JUNIO DE 2025

NOMBRE DE LA MARCA: DETODO24

SOLICITADA POR: YOSMAN JOSE BETANCOURT Domicilio: CALLE MACHADO RESIDENCIAS PARQUE PARAISO PISO 5. URBANIZACION EL PARAISO CARACAS DISTRITO CAPITAL País: VENEZUELA

EN CLASE: 35

DESCRIPCIÓN DE ETIQUETA: EL SIGNO SOLICITADO CONSISTE EN UN DISEÑO CONFORMADO POR LOS SIGUIENTES ELEMENTOS: SE OBSERVA LA REPRESENTACIÓN DE UNA BOLSA DE COMPRAS EN COLOR BLANCO, CON UN ASA SUPERIOR REDONDEADA Y UN CUERPO RECTANGULAR. DENTRO DE LA BOLSA, SE ENCUENTRAN LAS LETRAS DETO EN LA PARTE SUPERIOR Y DO24 EN LA PARTE INFERIOR, AMBAS ESCRITAS EN LETRA DE MOLDE, MAYÚSCULAS Y DE COLOR NARANJA LAS LETRAS Y EN COLOR ROJO LOS NÚMEROS. LA BOLSA TIENE UN DISEÑO PLANO Y ESTILIZADO, CON LÍNEAS LIMPIAS Y BORDES REDONDEADOS. SE ENCUENTRA EN UN FONDO NARANJA. SE REIVINDICA EL SIGNO EN SU CONJUNTO Y LOS COLORES DESCRITOS, Y NO ASÍ LOS TÉRMINOS O LEYENDAS DE FORMA AISLADA O INDIVIDUALMENTE QUE RESULTEN GENÉRICAS O DESCRIPTIVAS.

TRAMITANTE: YOSMAN JOSE BETANCOURT



Insc. 2025-006148 del 18 DE JUNIO DE 2025

NOMBRE DE LA MARCA: AJÁ CONSULTORES

SOLICITADA POR: ORTEGA DE ROMAN ARCELIA LEONOR Domicilio: Av. principal de La Tahona, Edif. Naiguata, piso 1, apt. 1-C, Urb. La Tahona, Caracas Miranda. Zona Postal 1080. País: VENEZUELA, MOGENSEN ANGELI JACKELINE MARIA Domicilio: Av. Principal San Luis, Qta. Pie De Cerro, Nro. 0, Urb. San Luis, Caracas (El Cafetal) Miranda. Zona Postal 1061. País: VENEZUELA

EN CLASE: 35

DESCRIPCIÓN DE ETIQUETA: LA ETIQUETA TIENE COMO ELEMENTO PRINCIPAL LAS SIGLAS ?AJÁ? ACOMPAÑADA DE LA PALABRA ?CONSULTORES? A DOS NIVELES. EN EL PRIMER NIVEL SE OBSERVA LAS SIGLAS ?AJÁ? EN LETRA TIPO MOLDE, DE TRAZO GRUESO, DE COLOR AZUL OSCURO, EN LETRAS MAYÚSCULAS LA PRIMERA LETRA ?A? LA CUAL APARECE EN FORMA DE ?V? INVERTIDA; Y LA LETRA ?J? EN MAYÚSCULA, EN MINÚSCULA, LA SEGUNDA LETRA ?Á?, LA CUAL TIENE UN ACENTO DE COLOR VERDE CLARO. LAS SIGLAS ?AJÁ? SE ENCUENTRAN



SUBRAYADAS POR DOS TRAZOS, UNO DE MAYOR TAMAÑO Y, DEBAJO DE ÉSTE, UNO DE MENOR TAMAÑO DE COLOR GRIS. ASIMISMO, EN EL SEGUNDO NIVEL, SE VISUALIZA LA PALABRA ?CONSULTORES?, EN LETRA TIPO MOLDE, DE TRAZO FINO, EN LETRAS MAYÚSCULAS, DE MENOR TAMAÑO Y DE COLOR GRIS. TODO EL CONJUNTO ANTERIORMENTE DESCRITO SE ENCUENTRA SOBRE UN FONDO DE COLOR BLANCO. SE REIVINDICA EL CONJUNTO ANTERIORMENTE DESCRITO A EXCEPCIÓN DEL TÉRMINO DE USO COMÚN CONSULTORES, Y SE REIVINDICA LA COMBINACIÓN DE COLORES SEGÚN SE DESCRIBE. LA COMBINACIÓN DE COLORES SE HA HECHO EN CUMPLIMIENTO DEL AVISO OFICIAL S/N EMANADO DEL REGISTRO DE LA PROPIEDAD INTELECTUAL FECHADO 18 DE NOVIEMBRE DE 1996.

TRAMITANTE: MOGENSEN ANGELI JACKELINE MARIA

Insc. 2025-006153 del 18 DE JUNIO DE 2025

NOMBRE DE LA MARCA: ISAK

SOLICITADA POR: International Society for the Advancement of Kinanthropometry - ISAK Domicilio: AVDA JERONIMOS, S/N, CATEDRA CINEANTROPOMETRIA UCAM, GUADALUPE DE MACIASCOQUE, 30107, MURCIA (MURCIA) País: ESPAÑA

EN CLASE: 41

DESCRIPCIÓN DE ETIQUETA: CONSISTE EN LA PALABRA ISAK (PROVIENE DEL NOMBRE DEL SOLICITANTE, TAL Y COMO SE SOLICITA NO TIENE TRADUCCIÓN) ESCRITA EN LETRAS DE IMPRENTA, MAYÚSCULAS Y DE TRAZO GRUESO; LAS LETRAS I, S Y K PRESENTAN UN PATRÓN DE LÍNEAS HORIZONTALES, PARALELAS, ESPACIADAS DE MANERA UNIFORME, DE COLOR BLANCO. SE OBSERVA QUE EN LA PARTE SUPERIOR DE LA LETRA A SE ENCUENTRA UN CÍRCULO PEQUEÑO Y QUE DE LA PARTE INFERIOR DE LAS ASTAS VERTICALES PARTEN DOS LÍNEAS CURVAS QUE SE HACEN MÁS DELGADAS A MEDIDA QUE SE ACERCA SU FIN, TERMINANDO CON DOS CÍRCULOS PEQUEÑOS DE CADA LADO, FORMANDO UN OVALO INCONCLUSO; EN EL ASTA DERECHA DE LA MISMA LETRA SE EXTIENDE UNA LÍNEA RECTA VERTICAL QUE SOBRESALE DE LA LETRA K TERMINANDO CON UN CÍRCULO PEQUEÑO, ÉSTA ATRAVIESA UNA DE SUS LÍNEAS DEJANDO UNA SEPARACIÓN EN LA PARTE SUPERIOR E INFERIOR DEL ASTA Y DE LA PIERNA DE LA MISMA LETRA K. TODO EL CONJUNTO ANTERIORMENTE DESCRITO ES DE COLOR AZUL. SE REIVINDICA LA PALABRA ISAK Y TODO EL CONJUNTO DESCRITO CON EL COLOR INDICADO EN ÉL.

TRAMITANTE: ENRIQUE J. CHEANG VERA



Insc. 2025-006156 del 18 DE JUNIO DE 2025

NOMBRE DE LA MARCA: MARO

SOLICITADA POR: FADELLI STUDIO, C.A. Domicilio: AV PRINCIPAL DE SANTA SOFIA CC SANTA SOFIA NIVEL MEZZANINA LOCAL C-2 URB SANTA SOFIA CARACAS MIRANDA País: VENEZUELA

EN CLASE: 45

DESCRIPCIÓN DE ETIQUETA: CONSISTE EN LA PALABRA MARO EN LETRA MOLDE EN MAYUSCULA COMO SE PUEDE APRECIAR EN COLOR AZUL MARINO, EN SU PARTE SUPERIOR SE ENCUENTRA UNA ESPECIE DE ROSA DE TRES PETALOS DE COLORES UNO EN AZUL OSCURO, OTRO EN COLOR MORADO CLARO Y OTRO EN COLOR BLANCO, EL FONDO DONDE SE ENCUENTRA LA FLOR Y LAS LETRAS ES DE COLOR GRIS CLARO

TRAMITANTE: DAVILA FADUL ROSANA CAROLINA



Insc. 2025-006163 del 18 DE JUNIO DE 2025

NOMBRE DE LA MARCA: VENKIDS

SOLICITADA POR: SIZE, C.A Domicilio: Porlamar Nueva Esparta País: VENEZUELA

EN CLASE: 35

DESCRIPCIÓN DE ETIQUETA: EL DISEÑO CONSISTE LA PALABRA VENKIDS, ESCRITA DE LA SIGUIENTE FORMA: EN LA PARTE SUPERIOR VAN LAS PRIMERAS TRES LETRAS EN COLOR BLANCO, MAYUSCULAS Y TRAZO GRUESO, LAS TRES VAN ENCERRADAS EN FIGURAS CUADRADAS DE COLORES AMARILLO, AZUL Y ROJO (EN ESE ORDEN) Y EN LA PARTE INFERIOR LAS TRES ULTIMAS LETRAS ESCRITAS EN COLOR GRIS, MINUSCULAS Y TRAZO GRUESO. LA PALABRA VENKIDS ES UNA PALABRA DE FANTASIA, COMPUESTA, NO TIENE TRADUCCION. SE REIVINDICA TODO EL CONJUNTO DESCRITO.

TRAMITANTE: YAZBEK SOTO RICARDO JESUS



Insc. 2025-006169 del 18 DE JUNIO DE 2025

NOMBRE DE LA MARCA: MILLA DE ORO REAL ESTATE

SOLICITADA POR: GRUPO INMOBILIARIA MILLA DE ORO C.A. Domicilio: AV. FRANCISCO DE MIRANDA CRUCE CON AV. LOS CORTIJOS EDF.TORRE EUROPA PISO 6 OFC 6B3 URB CAMPO ALEGRE. MUN CHACAO. EDO MIRANDA País: VENEZUELA

EN CLASE: 36

DESCRIPCIÓN DE ETIQUETA: EL LOGO MILLA DE ORO REAL ESTATE SE COMPONE DE UN ISOTIPO DISTINTIVO UBICADO EN LA PARTE SUPERIOR, SEGUIDO POR DOS LÍNEAS DE TEXTO CENTRADAS DEBAJO. ISOTIPO (PARTE SUPERIOR):EL ISOTIPO ES UNA FORMA ABSTRACTA QUE COMBINA ELEMENTOS GEOMÉTRICOS PARA SUGERIR UNA M MAYÚSCULA Y, EL SÍMBOLO DISEÑADO VIENE DE LA IDEA DE UNA EDIFICACIÓN ARQUITECTÓNICA, FORMAS QUE SE REPITEN, ESTRUCTURA GEOMÉTRICA, EVOCANDO PATRONES QUE SE USAN EN CONSTRUCCIÓN DE EDIFICIOS. LA COMBINACIÓN DE LÍNEAS CURVAS Y RECTAS CONSIGUE UNA PIEZA GRAFICA QUE LUCE RIGIDA AL MISMO TIEMPO DINÁMICA POR LA REPETICIÓN DE SUS PARTES. ESTÁ FORMADO POR TRES BANDAS HORIZONTALES PARALELAS, LIGERAMENTE CURVAS Y DE GROSOR SIMILAR, QUE SE EXTIENDEN DE IZQUIERDA A DERECHA. ESTAS BANDAS ESTÁN INTERCONECTADAS POR DOS TRAZOS VERTICALES QUE ASCIENDEN Y CONVERGEN HACIA EL CENTRO SUPERIOR, CREANDO UNA FORMA PUNTIAGUDA QUE RECUERDA LA CUMBRERA DE UN TEJADO O UN PICO DE MONTAÑA. EL COLOR DE ESTE ISOTIPO ES UN TONO DORADO O BRONCE OPACO Y SÓLIDO, SIN BRILLOS NI DEGRADADOS EVIDENTES. TIPOGRAFÍA (PARTE INFERIOR):PRIMERA LÍNEA DE TEXTO: DEBAJO DEL ISOTIPO, Y EN MAYÚSCULAS, SE LEE MILLA DE ORO. LA TIPOGRAFÍA ES UNA FUENTE SANS SERIF (SIN REMATES). CON ANCHO REGULAR DE MANERA QUE SE PUEDE CONSIDERAR COMO UNA ESTRUCTURA GRAFICA SOLIDA. ES LEGIBLE Y DE FÁCIL LECTURA. EL COLOR DE ESTE TEXTO ES IDÉNTICO AL DEL ISOTIPO, UN DORADO, BRONCE OPACO. HAY UN ESPACIADO EQUILIBRADO ENTRE LAS LETRAS. SEGUNDA LÍNEA DE TEXTO: JUSTO DEBAJO DE MILLA DE ORO, Y TAMBIÉN EN MAYÚSCULAS, SE LEE REAL ESTATE. REAL ESTATE QUE SE TRADUCE AL ESPAÑOL COMO BIENES RAÍCES O INMUEBLES. LA TIPOGRAFÍA PARA ESTA LÍNEA ES UNA FUENTE BAHNSCHRIFT BOLD CONDENSED 200 , PERO LAS LETRAS SON NOTABLEMENTE MÁS PEQUEÑAS EN TAMAÑO Y PARECEN TENER UN ESPACIADO ENTRE LETRAS LIGERAMENTE MÁS



AMPLIO QUE LA LÍNEA SUPERIOR. EL COLOR TAMBIÉN ES EL MISMO TONO DORADO, BRONCE OPACO. COMPOSICIÓN GENERAL: EL LOGO PRESENTA UNA COMPOSICIÓN SIMÉTRICA Y VERTICAL, CON EL ISOTIPO COMO ELEMENTO CENTRAL VISUAL SUPERIOR Y EL TEXTO ALINEADO CENTRALMENTE DEBAJO. EL FONDO DEL LOGO ES COMPLETAMENTE BLANCO, LO QUE HACE QUE LOS ELEMENTOS DORADOS, BRONCE DESTAQUEN CLARAMENTE.

TRAMITANTE: BELLA AURORA DEL MAR COLMENARES YANEZ

Insc. 2025-006170 del 18 DE JUNIO DE 2025

SOLICITADA POR: VIDA ABUNDANTE MORELIA A.R. Domicilio: Morelia, Michoacán. México País: MÉXICO

UNIDAS POR MÁS VIDA

EN CLASE: 41

TRAMITANTE: AYALA CHERUBINI BEATRIZ CAROLINA - ANA E. HERNANDEZ ROMERO - NAVA HERNANDEZ SAMANTHA ELIBETH

Insc. 2025-006171 del 18 DE JUNIO DE 2025

SOLICITADA POR: VIDA ABUNDANTE MORELIA A.R. Domicilio: Morelia, Michoacán. México País: MÉXICO

PRISMA POR MÁS VIDA

EN CLASE: 41

TRAMITANTE: AYALA CHERUBINI BEATRIZ CAROLINA - ANA E. HERNANDEZ ROMERO - NAVA HERNANDEZ SAMANTHA ELIBETH

Insc. 2025-006173 del 18 DE JUNIO DE 2025

NOMBRE DE LA MARCA: TOY CANTANDO

SOLICITADA POR: TOY CANTANDO SAS Domicilio: calle 140 # 17-15 ofc 203 bogota colombia País: COLOMBIA

EN CLASE: 38

DESCRIPCIÓN DE ETIQUETA: EL DISEÑO DE LA MARCA SE ENCUENTRA COMPUESTO, EN SU PARTE CENTRAL, POR TÉRMINOS "TOY CANTANDO" ESCRITOS A DOS NIVELES. EL TÉRMINO TOY SE OBSERVA ESCRITO EN UNA GRAFÍA ESPECIAL TIPO IMPRENTA, DE TRAZO GRUESO, CON LA LETRA T EN MAYÚSCULA Y EL RESTO DE LAS LETRAS EN MINÚSCULA. ("TOY": PALABRA DE DOBLE SENTIDO, ES DECIR, CON DOS SIGNIFICADOS DIFERENTES, EL DE LA PALABRA TRADUCIDA DEL INGLÉS "JUGUETE" ASÍ COMO DE LA ABREVIACIÓN JOCOSA E INFORMAL DEL VERBO "ESTOY-?"). LA LETRA "T" SE DESTACA CON UNA LIGERA INCLINACIÓN HACIA LA PARTE IZQUIERDA DEL DISEÑO, EN COLOR ROJO Y CON UN TRAZO IRREGULAR EN CUYA PARTE SUPERIOR AUMENTA DE GROSOR AL PROYECTARSE HACIA LA PARTE SUPERIOR DERECHA DEL DISEÑO. DEL TRAZO INFERIOR DE LA LETRA T, SE PROYECTA UNA FIGURA DE COLOR AMARILLO CUYA LÍNEA DE TRAZO IRREGULAR Y SEMI GRUESO, SE CURVA Y SE CIERRA SOBRE SÍ MISMA, CREANDO LA ILUSIÓN ÓPTICA DE QUE SE FORMA UN ESPIRAL; LA LETRA "O" SE DESTACA COMO UNA FIGURA CIRCULAR DE COLOR VERDE MANZANA Y SE OBSERVA EN EL CENTRO DE LA MISMA UNA FIGURA RECTANGULAR DE COLOR BLANCO, DISPUESTA EN POSICIÓN VERTICAL; LA LETRA "Y" SE OBSERVA EN COLOR AZUL CELESTE Y SU TRAZO IZQUIERDO ES DE MAYOR GROSOR QUE EL DERECHO. EN EL SEGUNDO NIVEL SE DISPONE EL TÉRMINO "CANTANDO" ESCRITO EN UNA GRAFÍA ESPECIAL TIPO IMPRENTA, DE TRAZO GRUESO, CON LA LETRA C EN MAYÚSCULA Y EL RESTO DE LAS LETRAS EN MINÚSCULA. LAS LETRAS "CAN" SE OBSERVAN EN COLOR ROJO, LAS LETRAS "TAN" EN COLOR VERDE



MANZANA Y LAS LETRAS ?DO? EN COLOR AZUL CELESTE. EN LA PARTE INFERIOR CENTRAL DEL TRAZO DE LAS LETRAS ?A? SE DESTACA UN PEQUEÑO CUADRADO DE COLOR BLANCO Y, EN LA PARTE CENTRAL DEL TRAZO DE LAS LETRAS ?D, O? SE OBSERVA UNA FIGURA RECTANGULAR DE COLOR BLANCO, DISPUESTA EN POSICIÓN VERTICAL. AL FONDO DE LA LETRA C SE OBSERVA UNA FIGURA IRREGULAR DE COLOR AMARILLO QUE ASEMEJA LA IMAGEN DE UN SÍMBOLO MUSICAL, ESPECÍFICAMENTE LA NOTA ?SOL?. TODO EL CONJUNTO SE ENCUENTRA DISPUESTO SOBRE FONDO DE COLOR BLANCO. SE REIVINDICA EL CONJUNTO DESCRITO.

TRAMITANTE: AYALA CHERUBINI BEATRIZ CAROLINA - NAVA HERNANDEZ SAMANTHA ELIBETH - VILERA BOLAÑO GUSTAVO ANDRES - BALDO AYALA MARIA IGNACIA - CHAVES FILIZZOLA ANNA GABRIELA

Insc. 2025-006196 del 18 DE JUNIO DE 2025

NOMBRE DE LA MARCA: GALLOFX

SOLICITADA POR: COMERCIAL GALLO VERDE C.A. Domicilio: Maracaibo, Estado Zulia País: VENEZUELA

EN CLASE: 41

DESCRIPCIÓN DE ETIQUETA: CONSISTE EN LA PALABRA GALLOFX (FX ES LA ABREVIACIÓN FONÉTICA DE LA PALABRA EN INGLÉS EFFECTS, QUE SE TRADUCE AL CASTELLANO COMO EFECTOS), GALLO ESCRITA EN TIPOGRAFÍA DE TRAZO GRUESO Y EN LETRA DE MOLDE; LA LETRA G ESTÁ EN MAYÚSCULA, RELLENA EN COLOR BLANCO Y TIENE UN BORDE NEGRO EXTERNO Y TRAZOS DE UN BORDE INTERNO EN ROJO. ALLO SE ENCUENTRA EN MINÚSCULAS, LAS LETRAS RELLENAS EN COLOR BLANCO, Y UN BORDE NEGRO EXTERNO QUE ESPECÍFICAMENTE EN LA A Y LA O HACE TAMBIÉN LA FUNCIÓN DE FONDO; TODAS CON TRAZOS DE UN BORDE INTERNO EN ROJO. PARTE DE LA LETRA O Y EL BORDE NEGRO, REPOSA SOBRE LA PARTE IZQUIERDA DE UNA FIGURA SEMI RECTANGULAR COLOR VERDE DE PUNTAS REDONDEADAS Y CUYA PARTE SUPERIOR FORMA LA SILUETA DEL CUELLO, CABEZA Y PICO DE UN GALLO COLOR VERDE Y CUYA CRESTA ES DE UN MAYOR TAMAÑO CON UN DEGRADÉ EN COLORES VERDE, AMARILLO, NARANJA Y ROJO. DENTRO DEL SEMI RECTÁNGULO Y EN EL CENTRO SE ENCUENTRAN LAS LETRAS FX EN TRAZO GRUESO, LETRA DE MOLDE, MAYÚSCULAS Y EN COLOR BLANCO Y LOS BRAZOS DE LA LETRA F SIGUEN PARCIALMENTE LA FORMA DE LA LETRA X. DEBAJO DE GALLOFX SE ENCUENTRA UNA FRANJA RECTANGULAR, GRUESA, DE PUNTAS REDONDEADAS Y EN COLOR ROJO. SE REIVINDICA LA DENOMINACIÓN GALLOFX Y TODO EL CONJUNTO DESCRITO, ASÍ COMO LOS COLORES DEL DISEÑO.

TRAMITANTE: JOSÉ MANUEL MUÑOZ SEMPRUN



Insc. 2025-006218 del 19 DE JUNIO DE 2025

NOMBRE DE LA MARCA: FENICE

SOLICITADA POR: DISTRIBUIDORA FENICE LATAM, C.A. Domicilio: Calle la Pedrera, Edif Guaicay, Piso 2 Local L 1-b Zona Industrial Guaicay, Las Minas de Baruta, Miranda 1061 País: VENEZUELA

EN CLASE: 35

DESCRIPCIÓN DE ETIQUETA: EL LOGOTIPO CONSISTE EN LA PALABRA FENICE, ESCRITA DE IZQUIERDA A DERECHA EN MAYUSCULAS Y CON UNA TIPOGRAFIA GILL SANS MT PRO. DEBAJO DE LA LETRA I HASTA LA E, SE ENCUENTRAN TRES FRANJAS DE COLOR VERDE PANTONE 361 C, GREIGE PANTONE 663 C Y ROJO PANTONE 2347 C. LA PALABRA FENICE PROVIENE DEL LATIN



PHOENICES Y EL GRIEGO PHOINIX, UN AVE MITICA CONOCIDA POR RENACER DE SUS CENIZAS. SE REVINDICA EL LOGOTIPO EN SU TOTALIDAD Y NO LOS ELEMENTOS AISLADOS COMO LAS FRANJAS DE COLOR.

TRAMITANTE: YENNY GABRIELA CALLES MADURO

Insc. 2025-006227 del 19 DE JUNIO DE 2025

SOLICITADA POR: OFTALMOLOGICO ALTAMIRA, C.A. Domicilio: AV. LUIS ROCHE QTA. NRO. 53 URB. ALTAMIRA CARACA CHACAO MIRANDA ZONA POSTAL 1060. País: VENEZUELA

EN CLASE: 44

TRAMITANTE: LUQUE BASTIDAS MARIA DE LOS ANGELES

VIO

Insc. 2025-006228 del 19 DE JUNIO DE 2025

SOLICITADA POR: OFTALMOLOGICO ALTAMIRA, C.A. Domicilio: AV. LUIS ROCHE QTA. NRO. 53 URB. ALTAMIRA CARACA CHACAO MIRANDA ZONA POSTAL 1060. País: VENEZUELA

EN CLASE: 38

TRAMITANTE: LUQUE BASTIDAS MARIA DE LOS ANGELES

VIO

Insc. 2025-006241 del 19 DE JUNIO DE 2025

SOLICITADA POR: DYD CO., LTD. Domicilio: 1805-HO, 18TH FLOOR, 30, DONGSONG-RO, DEOKYANG-GU, GOYANG-SI, GYEONGGI-DO, REPÚBLICA DE COREA País: COREA DEL SUR

EN CLASE: 35

TRAMITANTE: GUILLERMO ALBERTO LOPEZ ZAMBRANO

LILYBYRED

Insc. 2025-006243 del 19 DE JUNIO DE 2025

SOLICITADA POR: DYD CO., LTD. Domicilio: 1805-HO, 18TH FLOOR, 30, DONGSONG-RO, DEOKYANG-GU, GOYANG-SI, GYEONGGI-DO, REPÚBLICA DE COREA País: COREA DEL SUR

EN CLASE: 35

TRAMITANTE: GUILLERMO ALBERTO LOPEZ ZAMBRANO

HATHERINE

Insc. 2025-006255 del 19 DE JUNIO DE 2025

NOMBRE DE LA MARCA: THE LOOK OF THE YEAR

SOLICITADA POR: MODELS model management LLC Domicilio: 203 Rivington Street, Suite 5B, NY 10002 País: ESTADOS UNIDOS DE AMÉRICA

EN CLASE: 35

DESCRIPCIÓN DE ETIQUETA: CONSISTE EN LAS PALABRAS THE LOOK OF THE YEAR (TRADUCEN AL CASTELLANO: EL MIRAR DE EL AÑO RESPECTIVAMENTE), ESCRITAS EN LETRA DE IMPRENTA, MAYÚSCULA, DE TRAZO GRUESO Y COLOR NEGRO, EL CONJUNTO ANTERIORMENTE DESCRITO, SE ENCUENTRA ESCRITO DE MANERA TAL QUE LAS PALABRAS CONFORMAN UNA FIGURA CIRCULAR. SE REVINDICA TODO EL CONJUNTO DESCRITO, CON EL COLOR INDICADO EN ÉL.

TRAMITANTE: ENRIQUE J. CHEANG VERA - MARIANELLA MONTILLA RIOS - DOMINGUEZ FRANCHI MIGUEL ANGEL



Insc. 2025-006256 del 19 DE JUNIO DE 2025**NOMBRE DE LA MARCA:** THE LOOK OF THE YEAR**SOLICITADA POR:** MODELS model management LLC Domicilio: 203 Rivington Street, Suite 5B, NY 10002 País: ESTADOS UNIDOS DE AMÉRICA**EN CLASE:** 41

DESCRIPCIÓN DE ETIQUETA: CONSISTE EN LAS PALABRAS THE LOOK OF THE YEAR (TRADUCEN AL CASTELLANO: EL MIRAR DE EL AÑO RESPECTIVAMENTE), ESCRITAS EN LETRA DE IMPRENTA, MAYÚSCULA, DE TRAZO GRUESO Y COLOR NEGRO, EL CONJUNTO ANTERIORMENTE DESCRITO, SE ENCUENTRA ESCRITO DE MANERA TAL QUE LAS PALABRAS CONFORMAN UNA FIGURA CIRCULAR. SE REIVINDICA TODO EL CONJUNTO DESCRITO, CON EL COLOR INDICADO EN ÉL.

TRAMITANTE: ENRIQUE J. CHEANG VERA - MARIANELLA MONTILLA RIOS - DOMINGUEZ FRANCHI MIGUEL ANGEL

**Insc. 2025-006260 del 19 DE JUNIO DE 2025**

SOLICITADA POR: CENTRO DE ESPECIALIDADES MEDICAS COLINA, C.A. Domicilio: CARACAS/VENEZUELA País: VENEZUELA

CLINICAS COLINA**EN CLASE:** 44**TRAMITANTE:** RAGA JIMENEZ YELITZA KARINA**Insc. 2025-006268 del 20 DE JUNIO DE 2025****NOMBRE DE LA MARCA:** VIPADEL CLUB

SOLICITADA POR: GP SPORT 3000, C.A Domicilio: ESQ CRUCECITA A PORVENIR LOCAL NRO 51 URB SAN JOSE CARACAS DISTRITO CAPITAL País: VENEZUELA

**EN CLASE:** 41

DESCRIPCIÓN DE ETIQUETA: EL SIGNO SE ENCUENTRA COMPUESTO POR UNA ETIQUETA DE FORMA CUADRADA DE FONDO COLOR BLANCO, DONDE EN LA PARTE CENTRAL SE ENCUENTRAN LOS TÉRMINOS VIPADEL CLUB REPRESENTADOS DE LA SIGUIENTE MANERA: TERMINO DE FANTASÍA VIPADEL, ESCRITO EN LETRAS MAYÚSCULAS, DE MOLDE, Y QUE TIENE COMO CARACTERÍSTICAS UNA LETRA -V- DE COLOR NEGRO Y TRAZO GRUESO, LIGERAMENTE INCLINADA A LA DERECHA; SEGUIDO DE LA LETRA -I- DE COLOR NEGRO Y TRAZO GRUESO, LIGERAMENTE INCLINADA A LA DERECHA, CON UN PUNTO EN SU PARTE SUPERIOR QUE SE ENCUENTRA REPRESENTADO POR UNA IMAGEN QUE ASEMEJA UNA PELOTA DE PÁDEL EN COLOR AMARILLO; SEGUIDAMENTE SE OBSERVA LA LETRA -P- LIGERAMENTE INCLINADA A LA DERECHA, LA CUAL SE INTEGRA Y SE FUSIONA CON LA CABEZA Y LA EMPUÑADURA DE UNA IMAGEN QUE REPRESENTA LA MITAD DE UNA PALA DE PÁDEL, DE FONDO BLANCO CON BORDES Y DETALLES INTERNOS EN COLOR NEGRO; A CONTINUACIÓN SE OBSERVAN LAS LETRAS A, D, E, L, ESCRITAS EN LETRA MAYÚSCULA, DE MOLDE, COLOR NEGRO Y TRAZO GRUESO; SEGUIDAMENTE SE OBSERVA LA PALABRA CLUB, ESCRITO EN LETRA MAYÚSCULA, DE MOLDE, COLOR NEGRO Y TRAZO LIGERAMENTE MÁS FINO. VIPADEL PALABRA DE FANTASÍA QUE NO TIENE TRADUCCIÓN AL IDIOMA ESPAÑOL. SE REIVINDICA EL CONJUNTO DESCRITO, NO SE REIVINDICA EL TERMINO GENÉRICO CLUB.

TRAMITANTE: ROBERTO GONZALEZ PEREZ

Insc. 2025-006285 del 20 DE JUNIO DE 2025**NOMBRE DE LA MARCA:** G VANGIN S AROMA POMADE**SOLICITADA POR:** BEAUTY WORLD COSMETIC, C.A. Domicilio: ESQ SALVADOR DE LEON Y COLISEO, EDIF AROCO, PISO PB, LOCAL 1, SECTOR CENTRO CARACAS, DISTRITO CAPITAL. País: VENEZUELA**EN CLASE:** 35

DESCRIPCIÓN DE ETIQUETA: CONSISTE EN UNA ETIQUETA SOBRE UN FONDO DE COLOR GRIS EN FORMA DE SEMICIRCULO EN DONDE SE OBSEVA EN LA PARTE SUPERIOR UN CONJUNTO DE PALABRAS Y LETRAS EN COLOR NEGRO "G VANGIN S" EN LIGERAMENTE ONDULADAS EN DONDE LAS LETRAS "G" AL INICIO Y LA "S" AL FINAL ESTÁN EN MAYOR TAMAÑO Y BAJO UNA FORMA DE ESCRITURA CON TRAZOS CURVOS. ENTRE LAS LETRAS "G" Y LA "S" SE MUESTRAN TRES FORMAS DE ESTRELLAS DE DISTINTOS TAMAÑOS DE COLOR NEGRO Y ALREDEDOR DE LA PALABRA "VANGIN" LA ACOMPAÑAN DOS LINEAS TENUES DE COLOR NEGRO DE FORMA SEMICIRCULAR UNAS FIGURAS EN SUS EXTREMOS DE TRAZOS CURVOS Y TRIANGULARES. DEBAJO DE LA PALABRA "G VANGIN S" SE MUESTRA LA CARA DE UNA PERSONA CON CABELLO PRONUNCIADO, LENTES, CEJAS, BIGOTES LIGERAMENTE PROYECTADOS HACIA ARRIBA Y BARBA. EN SUS EXTREMOS SE VISUALIZA UN CONJUNTO DE LINEAS NEGRAS DE FORMA CURVA EN DISTINTAS DIRECCIONES. EN LA PARTE INFERIOR SE MUESTRA DENTRO DE UN RECTANGULO LIGERAMENTE ONDULADO EN COLOR NEGRO Y BORDES COLOR CREMA LA PALABRA "AROMA POMADE" (TRADUCCIÓN DE POMADE DEL INGLÉS AL ESPAÑOL SIGNIFICA: POMADA) DE COLOR NEGRO ACOMPAÑADA DE DOS ESTRELLAS DE COLOR NEGRO A SUS EXTREMOS. NO SE REIVINDICA LAS PALABRAS "AROMA" POR SER DESCRIPTIVA PARA LOS PRODUCTOS QUE PRETENDE USARSE LA MARCA Y TAMPOCO SE REIVINDICA LA PALABRA "POMADE" POR SER DESCRIPTIVA DE LOS PRODUCTOS PARA LO CUAL SE VA A USAR LA MARCA. SE REIVINDICAN EL ESTO DE LOS COLORES, DISEÑOS Y FORMAS.

TRAMITANTE: HE GUOPEI**Insc. 2025-006294 del 23 DE JUNIO DE 2025****NOMBRE DE LA MARCA:** PINK RIDES**SOLICITADA POR:** PINK RIDER, C.A. Domicilio: CARRETA 17, ENTRE CALLES 26 Y 27, EDIFICIO JUAREZ, PISO 2, OFICINA 4, BARQUISIMETO, ESTADO LARA País: VENEZUELA**EN CLASE:** 39

DESCRIPCIÓN DE ETIQUETA: CONSISTE EN UNA ETIQUETA DE COLOR BLANCO EN DONDE SE OBSERVA LA FIGURA OVOIDAL DE COLOR ROSADO CON SU EXTREMO INFERIOR PUNTIAGUDO Y DENTRO DE EL SE VE LA FIGURA FANTASIOSA SEMEJANDO LA LETRA P EN COLOR BLANCO DE TRAZO GRUESO Y SE LEEN LAS PALABRAS PINK RIDES EN COLOR NEGRO LETRA TIPO IMPRENTA QUE EN IDIOMA INGLÉS PINK SIGNIFICA ROSA Y RIDES SIGNIFICA PASEOS. NO SE REIVINDICAN LOS TÉRMINOS GENÉRICOS, SOLO SE REIVINDICA EL CONJUNTO ANTERIORMENTE DESCRITO Y LA COMBINACIÓN DE COLORES SE HA HECHO EN CUMPLIMIENTO AL AVISO OFICIAL S/N EMANADO DEL REGISTRO DE LA PROPIEDAD INTELECTUAL DE FECHA 18 DE NOVIEMBRE DE 1996.

TRAMITANTE: BERESITH RIGAL FLORES

Insc. 2025-006295 del 23 DE JUNIO DE 2025**NOMBRE DE LA MARCA:** PINK DRIVES**SOLICITADA POR:** PINK RIDER, C.A. Domicilio: CARRETA 17, ENTRE CALLES 26 Y 27, EDIFICIO JUAREZ, PISO 2, OFICINA 4, BARQUISIMETO, ESTADO LARA País: VENEZUELA**EN CLASE:** 39

DESCRIPCIÓN DE ETIQUETA: CONSISTE EN UNA ETIQUETA DE COLOR BLANCO EN DONDE SE OBSERVA LA FIGURA OVOIDAL DE COLOR ROSADO CON SU EXTREMO INFERIOR PUNTIAGUDO Y DENTRO DE EL SE VE LA FIGURA FANTASIOSA SEMEJANDO LA LETRA P EN COLOR BLANCO DE TRAZO GRUESO Y SE LEEN LAS PALABRAS PINK DRIVES EN COLOR NEGRO LETRA TIPO IMPRENTA QUE EN IDIOMA INGLÉS PINK SIGNIFICA ROSA Y DRIVES SIGNIFICA CONDUCIR. NO SE REIVINDICAN LOS TÉRMINOS GENÉRICOS, SOLO SE REIVINDICA EL CONJUNTO ANTERIORMENTE DESCRITO Y LA COMBINACIÓN DE COLORES SE HA HECHO EN CUMPLIMIENTO AL AVISO OFICIAL S/N EMANADO DEL REGISTRO DE LA PROPIEDAD INTELECTUAL DE FECHA 18 DE NOVIEMBRE DE 1996.

TRAMITANTE: BERESITH RIGAL FLORES**Insc. 2025-006299 del 23 DE JUNIO DE 2025****NOMBRE DE LA MARCA:** HABANERA RESTAURANT**SOLICITADA POR:** STAUFFER MICHEL ANDRE EUGENE Domicilio: URB LAS MERCEDES País: VENEZUELA**EN CLASE:** 43

DESCRIPCIÓN DE ETIQUETA: CONSISTE EN LA REPRESENTACIÓN GRÁFICA DE UN CÍRCULO DE COLOR AZUL QUE EN SU INTERIOR EN LA PARTE SUPERIOR SE ENCUENTRA VARIAS FIGURAS GEOMÉTRICAS QUE FORMAN UNA PALMERA DE COLOR ROJO, ES DECIR UN TRIÁNGULO DE MAYOR TAMAÑO EN FORMA HORIZONTAL QUE SIMULA EL TRONCO Y EN LA PARTE SUPERIOR DEL MISMO CINCO FIGURAS TRIANGULARES MÁS PEQUEÑAS DOS CADA LADO Y ENTRE ELLAS UN TRIÁNGULO MÁS PEQUEÑO INVERTIDO QUE TRATAN DE SIMULAR LAS HOJAS DE PALMERAS. EN LA PARTE INFERIOR DE LA FIGURA ANTERIORMENTE DESCRITA ENCONTRAMOS UNA LÍNEA GRUESA DE COLOR ROJO UN POCO CURVEADA Y QUE SOBRESALE DEL CÍRCULO DE COLOR AZUL A LOS LADOS PARA DAR LA SENSACIÓN DE ESTAR SOBREPUESTO DE DICHO CÍRCULO AZUL Y QUE EN EL INTERIOR ESTA ESCRITO DE COLOR AMARILLO Y DE LETRAS MAYÚSCULAS LA PALABRA HABANERA QUE ES UN CANTO DE IDA Y VUELTA ENTRE ESPAÑA Y LAS COLONIAS, SURGIDA COMO DANZA EUROPEA CON MOVIMIENTOS SENSUALES. Y EN LA PARTE INFERIOR DE LA PALABRA HABANERA SE ENCUENTRA LA PALABRA EN INGLÉS RESTAURANT QUE AL CASTELLANO SIGNIFICA RESTAURANTE ESCRITA DE COLOR ROJO, LETRAS MAYÚSCULAS DE TRAZOS FINOS Y LETRAS PEQUEÑAS. SE REIVINDICA LOS COLORES, FIGURAS, PALABRAS CON LA EXCEPCIÓN DE LA PALABRA RESTAURANT POR SU CONDICIÓN DE SER GENÉRICA.

TRAMITANTE: STAUFFER MICHEL ANDRE EUGENE**Insc. 2025-006302 del 23 DE JUNIO DE 2025****NOMBRE DE LA MARCA:** H HOLA BUS**SOLICITADA POR:** RITA HELENA DE SOUSA ALVARADO Domicilio: Caracas, Venezuela. País: VENEZUELA

EN CLASE: 39

DESCRIPCIÓN DE ETIQUETA: CONSISTE: EN UN RECTÁNGULO REDONDEADO EN COLOR VERDE, DENTRO DEL CUAL SE OBSERVA UNA FIGURA LA CUAL IDEALIZA LA SILUETA DE UN AUTOBÚS EN COLOR AZUL OSCURO, A AMBOS LADOS SE VEN DOS (2) PEQUEÑAS FIGURAS DEL MISMO COLOR, OBSERVÁNDOSE LA LETRA H EN COLOR VERDE, EN LA PARTE INFERIOR SE VEN DOS (2) PEQUEÑOS CÍRCULOS EN COLOR VERDE, EN EL LADO DERECHO SE LEEN LAS PALABRAS HOLA DEBAJO BUS EN COLOR AZUL. SE REIVINDICA EL CONJUNTO DESCRITO Y LOS COLORES. MENOS LOS TÉRMINOS O ELEMENTOS GENÉRICOS DESCRIPTIVOS.

TRAMITANTE: RITA HELENA DE SOUSA ALVARADO

Insc. 2025-006314 del 23 DE JUNIO DE 2025

SOLICITADA POR: MOPRIA ALLIANCE, INC. Domicilio: 2603 Camino Ramon, Suite 200 San Ramon, California 94583. País: ESTADOS UNIDOS DE AMÉRICA

MOPRIA

EN CLASE: 38

TRAMITANTE: CARLOS VALEDON HURTADO - LEOPOLDO MARQUEZ LEFELD - TERRERO PLANCHART MARIA ELENA - NAZARETH DJENANIAN DERTOROSSIAN - BELTRAN GONZALEZ DIEGO ALEJANDRO

Insc. 2025-006315 del 23 DE JUNIO DE 2025

SOLICITADA POR: MOPRIA ALLIANCE, INC. Domicilio: 2603 Camino Ramon, Suite 200 San Ramon, California 94583. País: ESTADOS UNIDOS DE AMÉRICA

MOPRIA

EN CLASE: 42

TRAMITANTE: CARLOS VALEDON HURTADO - LEOPOLDO MARQUEZ LEFELD - TERRERO PLANCHART MARIA ELENA - NAZARETH DJENANIAN DERTOROSSIAN - BELTRAN GONZALEZ DIEGO ALEJANDRO

Insc. 2025-006317 del 23 DE JUNIO DE 2025

NOMBRE DE LA MARCA: MOPRIA

SOLICITADA POR: MOPRIA ALLIANCE, INC. Domicilio: 2603 Camino Ramon, Suite 200 San Ramon, California 94583. País: ESTADOS UNIDOS DE AMÉRICA



EN CLASE: 38

DESCRIPCIÓN DE ETIQUETA: EL DISEÑO CONSISTE EN UNA ETIQUETA CUADRADA DE FONDO BLANCO EN LA CUAL SE LEE LA PALABRA DE FANTASÍA MOPRIA, ESCRITO EN LETRA MOLDE, CARACTERÍSTICA, EN LETRAS MINÚSCULAS Y DE COLOR NEGRO. EN LA PARTE SUPERIOR DE LA PALABRA ANTES DESCRITA, OBSERVAMOS TRECE FIGURAS CIRCULARES DISPUESTAS DE LA SIGUIENTE MANERA: ENCIMA DE LA LETRA I SE OBSERVA UNA EN COLOR VERDE, LUEGO, INMEDIATAMENTE ENCIMA DE ESTA SE OBSERVAN DOS FIGURAS CIRCULARES, LA DE LA IZQUIERDA EN COLOR AZUL CLARO Y LA DE LA DERECHA EN COLOR MAGENTA, LUEGO, ENCIMA DE ESTAS, SE OBSERVAN CUATRO FIGURAS CIRCULARES QUE, VISTAS DE IZQUIERDA A DERECHA, TIENEN LOS SIGUIENTES COLORES: ROJO, AZUL OSCURO, AZUL CLARO Y AMARILLO, Y POR ÚLTIMO, ENCIMA DE ESTAS, SE OBSERVAN OTRAS SEIS FIGURAS CIRCULARES, QUE,

VISTAS DE IZQUIERDA A DERECHA, TIENEN LOS SIGUIENTES COLORES: AZUL OSCURO, AMARILLO, MAGENTA, VERDE, ROJO, AZUL OSCURO. ESTAS FIGURAS CIRCULARES ESTÁN DISPUESTAS DE FORMA TAL EN LA QUE SE CREA UNA ESPECIE DE FIGURA TRIANGULAR. SE REIVINDICA EL CONJUNTO DESCRITO.

TRAMITANTE: CARLOS VALEDON HURTADO - LEOPOLDO MARQUEZ LEFELD - TERRERO PLANCHART MARIA ELENA - NAZARETH DJENANIAN DERTOROSSIAN - BELTRAN GONZALEZ DIEGO ALEJANDRO

Insc. 2025-006318 del 23 DE JUNIO DE 2025

NOMBRE DE LA MARCA: MOPRIA

SOLICITADA POR: MOPRIA ALLIANCE, INC. Domicilio: 2603 Camino Ramon, Suite 200 San Ramon, California 94583. País: ESTADOS UNIDOS DE AMÉRICA

EN CLASE: 42

DESCRIPCIÓN DE ETIQUETA: EL DISEÑO CONSISTE EN UNA ETIQUETA CUADRADA DE FONDO BLANCO EN LA CUAL SE LEE LA PALABRA DE FANTASÍA MOPRIA, ESCRITO EN LETRA MOLDE, CARACTERÍSTICA, EN LETRAS MINÚSCULAS Y DE COLOR NEGRO. EN LA PARTE SUPERIOR DE LA PALABRA ANTES DESCRITA, OBSERVAMOS TRECE FIGURAS CIRCULARES DISPUESTAS DE LA SIGUIENTE MANERA: ENCIMA DE LA LETRA I SE OBSERVA UNA EN COLOR VERDE, LUEGO, INMEDIATAMENTE ENCIMA DE ESTA SE OBSERVAN DOS FIGURAS CIRCULARES, LA DE LA IZQUIERDA EN COLOR AZUL CLARO Y LA DE LA DERECHA EN COLOR MAGENTA, LUEGO, ENCIMA DE ESTAS, SE OBSERVAN CUATRO FIGURAS CIRCULARES QUE, VISTAS DE IZQUIERDA A DERECHA, TIENEN LOS SIGUIENTES COLORES: ROJO, AZUL OSCURO, AZUL CLARO Y AMARILLO, Y POR ÚLTIMO, ENCIMA DE ESTAS, SE OBSERVAN OTRAS SEIS FIGURAS CIRCULARES, QUE, VISTAS DE IZQUIERDA A DERECHA, TIENEN LOS SIGUIENTES COLORES: AZUL OSCURO, AMARILLO, MAGENTA, VERDE, ROJO, AZUL OSCURO. ESTAS FIGURAS CIRCULARES ESTÁN DISPUESTAS DE FORMA TAL EN LA QUE SE CREA UNA ESPECIE DE FIGURA TRIANGULAR. SE REIVINDICA EL CONJUNTO DESCRITO.

TRAMITANTE: CARLOS VALEDON HURTADO - LEOPOLDO MARQUEZ LEFELD - TERRERO PLANCHART MARIA ELENA - NAZARETH DJENANIAN DERTOROSSIAN - BELTRAN GONZALEZ DIEGO ALEJANDRO



Insc. 2025-006321 del 23 DE JUNIO DE 2025

SOLICITADA POR: INDUSTRIAS RICO MUNDO, C.A. Domicilio: CALLE JOSE RAFAEL POCATERRA, LOCAL GALPON NRO 7, SECTOR LOS NARANJILLOS, COMPLETO TEJINAC, VIA YAGUA GUACARA EDO CARABOBO ZONA POSTAL 2015 País: VENEZUELA

EN CLASE: 35

TRAMITANTE: WU HUOQUAN

RIMUNCA

Insc. 2025-006338 del 23 DE JUNIO DE 2025

NOMBRE DE LA MARCA: GEOQUEST

SOLICITADA POR: SOLETANCHE FREYSSINET Domicilio: 280 avenue Napoléon Bonaparte, 92500 RUEIL-MALMAISON País: FRANCIA

EN CLASE: 37



DESCRIPCIÓN DE ETIQUETA: LA ETIQUETA QUE SE PRESENTA A CONTINUACIÓN CONSISTE EN LA REPRESENTACIÓN GRÁFICA DE LA DENOMINACIÓN GEOQUEST (PALABRA DE FANTASÍA) ESCRITA EN LETRAS MAYÚSCULAS ESTILIZADAS, DE TRAZO GRUESO, DE COLOR AZUL OSCURO. EN LA PARTE CENTRAL SUPERIOR DE LA ETIQUETA SE OBSERVA UNA FIGURA FANTASIOSA COMPUESTA POR TRECES CÍRCULOS DE COLOR ROJO, EN LA PARTE SUPERIOR DERECHA DE LOS CÍRCULOS SE APRECIA UN SUTIL DESTELLO DE BRILLO. ESTOS CÍRCULOS ESTÁN ORGANIZADOS EN TRES LÍNEAS HORIZONTALES, CON LA SIGUIENTE DISTRIBUCIÓN: LA PRIMERA LÍNEA CONTIENE CUATRO CÍRCULOS, LA SEGUNDA LÍNEA CONTIENE CINCO CÍRCULOS Y LA TERCERA CONTIENE CUATRO CÍRCULOS. EL FONDO DE LA ETIQUETA ES BLANCO. SE REIVINDICA EL CONJUNTO DESCRITO.

TRAMITANTE: BEYER, ANETTE M

Insc. 2025-006339 del 23 DE JUNIO DE 2025

NOMBRE DE LA MARCA: GEOQUEST

SOLICITADA POR: SOLETANCHE FREYSSINET Domicilio: 280 avenue Napoléon Bonaparte, 92500 RUEIL-MALMAISON País: FRANCIA

EN CLASE: 42

DESCRIPCIÓN DE ETIQUETA: LA ETIQUETA QUE SE PRESENTA A CONTINUACIÓN CONSISTE EN LA REPRESENTACIÓN GRÁFICA DE LA DENOMINACIÓN GEOQUEST (PALABRA DE FANTASÍA) ESCRITA EN LETRAS MAYÚSCULAS ESTILIZADAS, DE TRAZO GRUESO, DE COLOR AZUL OSCURO. EN LA PARTE CENTRAL SUPERIOR DE LA ETIQUETA SE OBSERVA UNA FIGURA FANTASIOSA COMPUESTA POR TRECES CÍRCULOS DE COLOR ROJO, EN LA PARTE SUPERIOR DERECHA DE LOS CÍRCULOS SE APRECIA UN SUTIL DESTELLO DE BRILLO. ESTOS CÍRCULOS ESTÁN ORGANIZADOS EN TRES LÍNEAS HORIZONTALES, CON LA SIGUIENTE DISTRIBUCIÓN: LA PRIMERA LÍNEA CONTIENE CUATRO CÍRCULOS, LA SEGUNDA LÍNEA CONTIENE CINCO CÍRCULOS Y LA TERCERA CONTIENE CUATRO CÍRCULOS. EL FONDO DE LA ETIQUETA ES BLANCO. SE REIVINDICA EL CONJUNTO DESCRITO.

TRAMITANTE: BEYER, ANETTE M



Insc. 2025-006342 del 23 DE JUNIO DE 2025

SOLICITADA POR: SOLETANCHE FREYSSINET Domicilio: 280 avenue Napoléon Bonaparte, 92500 RUEIL-MALMAISON País: FRANCIA

EN CLASE: 37

TRAMITANTE: BEYER, ANETTE M

GEOQUEST

Insc. 2025-006343 del 23 DE JUNIO DE 2025

SOLICITADA POR: SOLETANCHE FREYSSINET Domicilio: 280 avenue Napoléon Bonaparte, 92500 RUEIL-MALMAISON País: FRANCIA

EN CLASE: 42

TRAMITANTE: BEYER, ANETTE M

GEOQUEST

Insc. 2025-006347 del 23 DE JUNIO DE 2025

NOMBRE DE LA MARCA: KNAUF

SOLICITADA POR: KNAUF GIPS KG Domicilio: Am Bahnhof 7, 97346 Iphofen País: ALEMANIA



EN CLASE: 37

DESCRIPCIÓN DE ETIQUETA: CONSISTE EN LA PALABRA KNAUF ESCRITA EN LETRAS MAYÚSCULAS, DE TIPO MOLDE, CON DISEÑO LIGERAMENTE INCLINADO HACIA LA DERECHA. EL TRAZO DE LAS LETRAS ES GRUESO Y UNIFORME, Y EL COLOR DE LA PALABRA ES AZUL CELESTE. LA PALABRA KNAUF CORRESPONDE A PARTE DEL NOMBRE DEL PETICIONARIO, Y NO TIENE TRADUCCIÓN AL IDIOMA ESPAÑOL. SE REIVINDICA EL CONJUNTO DEL SIGNO TAL COMO HA SIDO DESCRITO.

TRAMITANTE: GABRIELA DELGADO GARCIA - JORGE DELGADO - GONZALEZ RODRIGUEZ MERCEDES MARGARITA - JOSE DAGOBERTO MONTOYA - SLAWOMIR KOCIECKI - TEODOSIO MARTIN MARTIN - MANFREDO C. MUCHALL

Insc. 2025-006352 del 23 DE JUNIO DE 2025

SOLICITADA POR: REPRESENTACIONES KING TRAINING 1701, C.A. Domicilio: Calle Segunda transversal local Galpon PI Nro 12 Zona Industrial Los Cerritos Carrizal. Miranda País: VENEZUELA

REGENT

EN CLASE: 39

TRAMITANTE: NOEMI COHEN AMRAM

Insc. 2025-006398 del 25 DE JUNIO DE 2025

NOMBRE DE LA MARCA: MYLOS

SOLICITADA POR: PERDOMO REQUENA LUIS RAMON Domicilio: Calle acceso Sur CC Buenaventura Edif Cotoperi piso C-1 Local A y B Sector Vega Arriba, Guatire, estado Miranda País: VENEZUELA



EN CLASE: 43

DESCRIPCIÓN DE ETIQUETA: LA PALABRA "MYLOS" ES UNA DENOMINACION DE FANTASIA. ESTILO PARTICULAR, CON UN GROSOR MEDIO EN CADA UNA DE LAS LETRAS QUE COMPONEN LA PALABRA "MYLOS" EN COLOR TURQUESA (PANTONE 7715 C) Y ESTAN DISPUESTAS SOBRE UN FONDO RECTANGULAR DE COLOR BLANCO. POR OTRO LADO, LA LETRA "M" SE COMPONE DE DOS ASTAS VERTICALES RECTAS QUE, EN SU PARTE INFERIOR, CONVERGEN MEDIANTE UN ÁNGULO AGUDO HACIA ABAJO, FORMANDO UNA "V" INVERTIDA INTERNA; LA LETRA "Y" PRESENTA DOS BRAZOS SUPERIORES QUE SE UNEN EN UN VÉRTICE CENTRAL, DE ÉSTE DESCENDE UN ASTA VERTICAL QUE SOBREPASA LIGERAMENTE LA LÍNEA BASE Y TERMINA EN CORTE OBLICUO; LA LETRA "L" CONSISTE EN UN ASTA VERTICAL RECTILÍNEA DE MAYOR ALTURA QUE LAS DEMÁS LETRAS, REMATADA EN CORTE OBLICUO; LA LETRA "O" ES PERFECTAMENTE CIRCULAR, DE TRAZO CONTINUO Y GROSOR CONSTANTE; LA LETRA "S" SE CONFIGURA MEDIANTE UN TRAZO CURVO ÚNICO Y UNIFORME QUE COMIENZA CON UN SEGMENTO SUPERIOR LIGERAMENTE INCLINADO HACIA ABAJO A LA DERECHA, DESCRIBE UNA CURVA HACIA ABAJO Y HACIA LA IZQUIERDA, Y FINALIZA EN UN SEGMENTO INFERIOR INCLINADO HACIA ARRIBA A LA IZQUIERDA, GENERANDO UNA "S" ESTILIZADA CON CORTE OBLICUO EN SU EXTREMO FINAL. SE REIVINDICA EL CONJUNTO DESCRITO Y LA EXACTITUD DE LOS COLORES Y CON INDEPENDENCIA DEL TAMAÑO, TODO ELLO DE ACUERDO A FACSIMILES QUE SE ACOMPAÑAN Y NO ASÍ LAS LEYENDAS GENÉRICAS O COLORES UTILIZADOS SEPARADAMENTE.

TRAMITANTE: REQUENA SOSA LAURA ELENA - REQUENA SOSA ANTONIO MARIA - REQUENA SOSA MARCOANTONIO

Insc. 2025-006401 del 25 DE JUNIO DE 2025**NOMBRE DE LA MARCA:** HKA POS**SOLICITADA POR:** THE FACTORY HKA, C.A Domicilio: Av. Don Diego Cisnero Edif Edificio Siemens
Piso 3 of Torre Sur Urb Los Ruices Caracas (Petare) Miranda País: VENEZUELA**EN CLASE:** 42

DESCRIPCIÓN DE ETIQUETA: DESCRIPCIÓN DE LA ETIQUETA EL LOGO ESTÁ COMPUESTO POR DOS ELEMENTOS PRINCIPALES: GRÁFICO: SE ENCUENTRA SITUADO EN LA PARTE SUPERIOR, DONDE SE VISUALIZAN CUATRO FRANJAS CURVAS HORIZONTALES EN TONOS DE NEGRO, AZUL OSCURO, CELESTE Y UNA PEQUEÑA EN COLOR GRIS, PARECIERA UNA OLA EN MOVIMIENTO DE IZQUIERDA A DERECHA. DEBAJO SE ENCUENTRA EL TEXTO "HKA" EN LETRAS MAYÚSCULAS, CON UNA TIPOGRAFÍA MODERNA EN COLOR NEGRO Y EN MAYOR TAMAÑO, AL LADO DE DICHA PALABRA SE LEE "POS" EN LETRAS MÁS PEQUEÑAS, CON LÍNEAS FINAS Y DE COLOR NEGRO. (SIGNIFICADO HKA: PARTE DEL NOMBRE DE LA EMPRESA). TODO EL DISEÑO ESTÁ CONTENIDO DENTRO DE UN CONTORNO CIRCULAR AZUL SIMPLE Y DELGADO. EL FONDO DEL LOGO ES DE COLOR BLANCO, SE REIVINDICA EL CONJUNTO DE COLORES ANTES DESCRITO. NO SE REIVINDICA EL TERMINO POS.

TRAMITANTE: HORACIO PINTO FIGUEIRA**Insc. 2025-006402 del 25 DE JUNIO DE 2025****NOMBRE DE LA MARCA:** HKA POS**SOLICITADA POR:** THE FACTORY HKA, C.A Domicilio: Av. Don Diego Cisnero Edif Edificio Siemens
Piso 3 of Torre Sur Urb Los Ruices Caracas (Petare) Miranda País: VENEZUELA**EN CLASE:** 38

DESCRIPCIÓN DE ETIQUETA: DESCRIPCIÓN DE LA ETIQUETA EL LOGO ESTÁ COMPUESTO POR DOS ELEMENTOS PRINCIPALES: GRÁFICO: SE ENCUENTRA SITUADO EN LA PARTE SUPERIOR, DONDE SE VISUALIZAN CUATRO FRANJAS CURVAS HORIZONTALES EN TONOS DE NEGRO, AZUL OSCURO, CELESTE Y UNA PEQUEÑA EN COLOR GRIS, PARECIERA UNA OLA EN MOVIMIENTO DE IZQUIERDA A DERECHA. DEBAJO SE ENCUENTRA EL TEXTO "HKA" EN LETRAS MAYÚSCULAS, CON UNA TIPOGRAFÍA MODERNA EN COLOR NEGRO Y EN MAYOR TAMAÑO, AL LADO DE DICHA PALABRA SE LEE "POS" EN LETRAS MÁS PEQUEÑAS, CON LÍNEAS FINAS Y DE COLOR NEGRO. (SIGNIFICADO HKA: PARTE DEL NOMBRE DE LA EMPRESA). TODO EL DISEÑO ESTÁ CONTENIDO DENTRO DE UN CONTORNO CIRCULAR AZUL SIMPLE Y DELGADO. EL FONDO DEL LOGO ES DE COLOR BLANCO, SE REIVINDICA EL CONJUNTO DE COLORES ANTES DESCRITO. NO SE REIVINDICA EL TERMINO POS.

TRAMITANTE: HORACIO PINTO FIGUEIRA**Insc. 2025-006403 del 25 DE JUNIO DE 2025****NOMBRE DE LA MARCA:** HKA POS**SOLICITADA POR:** THE FACTORY HKA, C.A Domicilio: Av. Don Diego Cisnero Edif Edificio Siemens
Piso 3 of Torre Sur Urb Los Ruices Caracas (Petare) Miranda País: VENEZUELA

EN CLASE: 35

DESCRIPCIÓN DE ETIQUETA: DESCRIPCIÓN DE LA ETIQUETA EL LOGO ESTÁ COMPUESTO POR DOS ELEMENTOS PRINCIPALES: GRÁFICO: SE ENCUENTRA SITUADO EN LA PARTE SUPERIOR, DONDE SE VISUALIZAN CUATRO FRANJAS CURVAS HORIZONTALES EN TONOS DE NEGRO, AZUL OSCURO, CELESTE Y UNA PEQUEÑA EN COLOR GRIS, PARECIERA UNA OLA EN MOVIMIENTO DE IZQUIERDA A DERECHA. DEBAJO SE ENCUENTRA EL TEXTO "HKA" EN LETRAS MAYÚSCULAS, CON UNA TIPOGRAFÍA MODERNA EN COLOR NEGRO Y EN MAYOR TAMAÑO, AL LADO DE DICHA PALABRA SE LEE "POS" EN LETRAS MÁS PEQUEÑAS, CON LÍNEAS FINAS Y DE COLOR NEGRO. (SIGNIFICADO HKA: PARTE DEL NOMBRE DE LA EMPRESA). TODO EL DISEÑO ESTÁ CONTENIDO DENTRO DE UN CONTORNO CIRCULAR AZUL SIMPLE Y DELGADO. EL FONDO DEL LOGO ES DE COLOR BLANCO, SE REIVINDICA EL CONJUNTO DE COLORES ANTES DESCRITO. NO SE REIVINDICA EL TERMINO POS.

TRAMITANTE: HORACIO PINTO FIGUEIRA

Total de Solicitudes : 367

EN VIRTUD DE LA DECISIÓN TOMADA POR ESTE DESPACHO UT SUPRA, EL TRAMITANTE O INTERESADO DEBERÁ CONSIGNAR POR ESCRITO EL PAGO DE LOS DERECHOS DE REGISTRO CORRESPONDIENTES A LA PRESENTE CONCESIÓN EN UN LAPSO DE TREINTA DÍAS (30) HÁBILES CONTADOS A PARTIR DE LA PRESENTE PUBLICACIÓN, DE ACUERDO A LO ESTABLECIDO EN EL CONTENIDO DE LOS ARTÍCULOS 47 Y 83 DE LA LEY DE PROPIEDAD INDUSTRIAL. EL INCUMPLIMIENTO DEL PAGO DE LOS DERECHOS REGISTRABLES SERÁ CAUSAL PARA QUE QUEDE SIN EFECTO LA RESOLUCIÓN DEL REGISTRADOR SOBRE EL REGISTRO Y NULAS LAS ACTUACIONES RESPECTIVAS SEGÚN LO DISPONE EL CONTENIDO DEL ARTÍCULO 83 DE LA LEY DE PROPIEDAD INDUSTRIAL.

Publíquese,



HENDRICK JOSÉ PERDOMO COLMENARES

Registrador (E) de la Propiedad Industrial

Designado mediante Resolución No. 055/2023 de fecha 07 de Septiembre de 2023

Publicada en Gaceta Oficial de la República Bolivariana de Venezuela

Nº.42.720 de Fecha 22 de Septiembre de 2023