

**REPÚBLICA BOLIVARIANA DE VENEZUELA, MINISTERIO DEL PODER POPULAR DE COMERCIO NACIONAL - SERVICIO AUTÓNOMO DE LA PROPIEDAD INTELECTUAL - REGISTRO DE LA PROPIEDAD INDUSTRIAL**

Caracas, 06 de octubre de 2025

**215, 166 y 26**

**RESOLUCIÓN N° 555**

**SOLICITUDES DE MARCAS DE PRODUCTOS CONCEDIDAS**

CUMPLIDOS COMO HAN SIDO LOS EXTREMOS LEGALES EXIGIDOS, ESTE DESPACHO ACUERDA EL REGISTRO DE SOLICITUDES DE MARCAS DE PRODUCTOS CONCEDIDAS QUE A CONTINUACIÓN SE MENCIONAN.

**Insc. 1989-013863 del 14 DE SEPTIEMBRE DE 1989**

**SOLICITADA POR:** FRANCISCO LOSSADA Domicilio: Caracas País: VENEZUELA

**MALAGUEÑA**

**EN CLASE:** 33

**TRAMITANTE:** LEON INES ZULAY.

**Insc. 1991-026073 del 12 DE DICIEMBRE DE 1991**

**SOLICITADA POR:** COMPANHIA DE BEBIDAS DAS AMERICAS-AMBEV Domicilio: Sao Paulo País: BRASIL

**ANTARCTICA**

**EN CLASE:** 1

**TRAMITANTE:** DOS SANTOS, AVELINO

**Insc. 1993-018416 del 07 DE OCTUBRE DE 1993**

**SOLICITADA POR:** JORGE LUIS FREITES P. Domicilio: Caracas País: VENEZUELA

**PERSONI**

**EN CLASE:** 3

**TRAMITANTE:** GONZALEZ JOSE RAMON

**Insc. 1996-007645 del 29 DE MAYO DE 1996**

**NOMBRE DE LA MARCA:** TAIKO

**SOLICITADA POR:** ASCENSORES TAIKO DE VENEZUELA C.A. Domicilio: Caracas País: VENEZUELA

**TAIKO**

**EN CLASE:** 7

**DESCRIPCIÓN DE ETIQUETA:** CONSISTE EN LA PALABRA ` TAIKO ` ESCRITA CON LETRAS DE MOLDE Y TRAZO GRUESO

**TRAMITANTE:** FRANCISCO J. ACEVEDO S.

**Insc. 1996-007727 del 29 DE MAYO DE 1996**

**SOLICITADA POR:** GUSTAVO ENRIQUE MOLINA BERMUDEZ Domicilio: Caracas País: VENEZUELA

**GRANITEX**

**EN CLASE:** 16

**TRAMITANTE:** INGRID JOSEFINA DIAZ GIL

---

**Insc. 1996-007832 del 30 DE MAYO DE 1996****SOLICITADA POR:** EBEL INTERNATIONAL LIMITED. Domicilio: Halmiton País: BERMUDA**PERFECTION EBEL****EN CLASE:** 3**TRAMITANTE:** RICARDO FISCHER

---

**Insc. 1996-008356 del 05 DE JUNIO DE 1996****SOLICITADA POR:** EBEL INTERNATIONAL LIMITED. Domicilio: Hamilton, Bermuda País: BERMUDA**DUALE EBEL****EN CLASE:** 3**TRAMITANTE:** RICARDO FISCHER

---

**Insc. 1996-008392 del 06 DE JUNIO DE 1996****SOLICITADA POR:** BRAVO CORPORATION Domicilio: Santa Ana, California País: ESTADOS UNIDOS DE AMÉRICA**HYPER****EN CLASE:** 28**TRAMITANTE:** DE SOLA LANDER IRENE

---

**Insc. 1996-008633 del 07 DE JUNIO DE 1996****SOLICITADA POR:** EBEL INTERNATIONAL LIMITED. Domicilio: Hamilton País: BERMUDA**EQUILIBRIO PERFECTO EBEL****EN CLASE:** 3**TRAMITANTE:** RICARDO FISCHER

---

**Insc. 1996-008642 del 07 DE JUNIO DE 1996****SOLICITADA POR:** CALZADOS ROMARIO, C.A. Domicilio: Los Teques País: VENEZUELA**ROMARIO****EN CLASE:** 18**TRAMITANTE:** ANTONIO SLEIMAN NALLIT

---

**Insc. 1996-009076 del 13 DE JUNIO DE 1996****SOLICITADA POR:** MAURICE COHEN Domicilio: Caracas País: VENEZUELA**ZWITSAL****EN CLASE:** 3**TRAMITANTE:** BENTATA KAREL

---

**Insc. 1996-010012 del 28 DE JUNIO DE 1996****SOLICITADA POR:** REPRESENTACIONES CLARKS COMPANY, C.A. Domicilio: Caracas, País: VENEZUELA**GATTO****EN CLASE:** 25**TRAMITANTE:** DORADO FERNANDEZ, CARLOS RAFAEL

---

**Insc. 1996-011705 del 25 DE JULIO DE 1996****SOLICITADA POR:** CONVATEC INC. Domicilio: Skilman, New Jersey País: ESTADOS UNIDOS DE AMÉRICA**SYNERGY****EN CLASE:** 10**TRAMITANTE:** MARIA MILAGROS NEBRED A

**Insc. 1996-011996 del 29 DE JULIO DE 1996****SOLICITADA POR:** CREACIONES YESSY S.R.L. Domicilio: Caracas País: VENEZUELA**TOMAKAN****EN CLASE:** 25**TRAMITANTE:** FREDDY FERRER**Insc. 1996-012111 del 31 DE JULIO DE 1996****SOLICITADA POR:** MARIBEL ELENA GOMEZ CASTILLO Domicilio: Caracas País: VENEZUELA**QUEEN LADY****EN CLASE:** 3**TRAMITANTE:** MARIBEL ELENA GOMEZ CASTILLO**Insc. 1996-012176 del 01 DE AGOSTO DE 1996****SOLICITADA POR:** INDUSTRIA DE ALIMENTOS DOS EN UNO S.A. Domicilio: Santiago País: CHILE**TAFI****EN CLASE:** 30**TRAMITANTE:** ARTEAGA BRACHO MIGUEL**Insc. 1996-012398 del 05 DE AGOSTO DE 1996****SOLICITADA POR:** CASA PARIS, S.A. Domicilio: Maracaibo, Edo. Zulia, País: VENEZUELA**EL CORTIJO****EN CLASE:** 30**TRAMITANTE:** GONZALEZ LA GRECA CARLOS**Insc. 1996-012732 del 09 DE AGOSTO DE 1996****SOLICITADA POR:** LABORATORIOS SYVA S.A. Domicilio: Madrid, País: ESPAÑA**AMPIKAN****EN CLASE:** 5**TRAMITANTE:** GONZALEZ DE LA VEGA EUGENIO BENEDICO**Insc. 1996-013079 del 14 DE AGOSTO DE 1996****NOMBRE DE LA MARCA:** RISSI**SOLICITADA POR:** PRODUCTOS MOREVEN, C.A. Domicilio: Caracas, País: VENEZUELA**EN CLASE:** 31**DESCRIPCIÓN DE ETIQUETA:** CONSISTE EN UNA MUJER LA CUAL LLEVA PUESTO UN VESTIDO LARGO, SOBRE LA MISMA SE LEE ` RISSI ` ESCRITO CON LETRAS GRUESAS.**TRAMITANTE:** ARCILA SALGADO GUSTAVO**Insc. 1996-013334 del 16 DE AGOSTO DE 1996****SOLICITADA POR:** MONTBLANC SIMPLO GMBH Domicilio: Hamburgo País: ALEMANIA**MONTBLANC****EN CLASE:** 9**TRAMITANTE:** ALONSO BRICEÑO DELFINA**Insc. 1996-013431 del 19 DE AGOSTO DE 1996****SOLICITADA POR:** ADVANCED TOTAL MARKETING INC. Domicilio: Panama País: PANAMÁ**GORDITOS****EN CLASE:** 30**TRAMITANTE:** ALFREDO GONZALEZ AMARE

---

**Insc. 1996-013432 del 19 DE AGOSTO DE 1996**

**SOLICITADA POR:** ADVANCED TOTAL MARKETING INC. Domicilio: Panama País: PANAMÁ

**GORDITOS**

**EN CLASE:** 29

**TRAMITANTE:** ALFREDO GONZALEZ AMARE

---

**Insc. 1996-013824 del 22 DE AGOSTO DE 1996**

**SOLICITADA POR:** DAMA S.P.A. Domicilio: Varese, País: ITALIA

**PAUL & SHARK YACHTING**

**EN CLASE:** 25

**TRAMITANTE:** TERRERO EURIPIDES - BLANCO SANCHEZ ARGELIA - TERRERO DE WECK  
VERONICA - MANUEL POLANCO FERNANDEZ

---

**Insc. 1996-013912 del 23 DE AGOSTO DE 1996**

**SOLICITADA POR:** EBEL INTERNATIONAL LIMITED. Domicilio: Cedar, País: BERMUDA

**JUNIOR DE EBEL**

**EN CLASE:** 3

**TRAMITANTE:** RICARDO FISCHER

---

**Insc. 1996-013934 del 23 DE AGOSTO DE 1996**

**NOMBRE DE LA MARCA:** LA CANTARITA

**SOLICITADA POR:** JESUS MANUEL PEREZ ESPINOZA Domicilio: Valencia, Estado Carabobo País:  
VENEZUELA

**EN CLASE:** 20

**DESCRIPCIÓN DE ETIQUETA:** CONSISTE EN LA CANTARITA EN MAYUSCULA LAS INICIALES EN MINUSCULAS LAS SIBALAS, EN CARACTERISTICAS DE COLOR BLANCO EN ALTO RELIEVE DE COLOR AZUL CLARO, COLOCADAS EN FORMA ONDULADA, SUPERIOR UN PAISAJE QUE SEMEJA SER EL LLANO CON LOMAS, VACA Y PASTO EN COLORES VERDE, AMARILLO, A LA DERECHA SE OBSERVA PARTE DEL CUERPO DE UNA MUJER CON UN BARRIL EN SUS MANOS QUE SIMULA TENER LECHE LA CUAL VACIA EN UNAS FIGURAS RECTAGULARES BLANCAS CON BORDE AZUL CLARO QUE SEMEJA SER LA JARRA. SE REIVINDICA EL CONJUNTO DESCRITO Y SE HACE MENCION A LA DISTRIBUCION DE COLORES.

**TRAMITANTE:** MADRID D'EMPAIRE JAVIER ERNESTO



---

**Insc. 1996-014084 del 26 DE AGOSTO DE 1996**

**SOLICITADA POR:** WYETH LLC Domicilio: New Jersey País: ESTADOS UNIDOS DE AMÉRICA

**TODAY**

**EN CLASE:** 5

**TRAMITANTE:** ALONSO BRICEÑO DELFINA

---

**Insc. 1996-015494 del 17 DE SEPTIEMBRE DE 1996**

**SOLICITADA POR:** ZIPPO MANUFACTURING COMPANY Domicilio: Bradford, Pennsylvania, País:  
ESTADOS UNIDOS DE AMÉRICA

**ZIPPO**

**EN CLASE:** 25

**TRAMITANTE:** BLANCO SANCHEZ ARGELIA

---

**Insc. 1996-017283 del 16 DE OCTUBRE DE 1996****SOLICITADA POR:** JOSE LEGGIO CASSARA Domicilio: Caracas País: VENEZUELA**PARTY KIDS PASEO****EN CLASE:** 25**TRAMITANTE:** INGRID JOSEFINA DIAZ GIL

---

**Insc. 1996-017537 del 18 DE OCTUBRE DE 1996****SOLICITADA POR:** EBEL INTERNATIONAL LIMITED. Domicilio: Hamilton, País: BERMUDA**RETURN DE EBEL****EN CLASE:** 3**TRAMITANTE:** RICARDO FISCHER.

---

**Insc. 1996-017622 del 22 DE OCTUBRE DE 1996****SOLICITADA POR:** REYNALDO SANCHEZ DUARTE Domicilio: Caracas, País: VENEZUELA**LA PROPIA****EN CLASE:** 29**TRAMITANTE:** REYNALDO SANCHEZ DUARTE

---

**Insc. 1996-018839 del 05 DE NOVIEMBRE DE 1996****SOLICITADA POR:** KAFLIN S.R.L. Domicilio: Valencia, Estado Carabobo País: VENEZUELA**WALKOVER****EN CLASE:** 16**TRAMITANTE:** RINO WEDAM LERARIO

---

**Insc. 1996-018840 del 05 DE NOVIEMBRE DE 1996****SOLICITADA POR:** KAFLIN S.R.L. Domicilio: Valencia, Estado Carabobo País: VENEZUELA**WALKOVER****EN CLASE:** 7**TRAMITANTE:** RINO WEDAM LERARIO

---

**Insc. 1997-005568 del 24 DE MARZO DE 1997****SOLICITADA POR:** CASALASCO SOCIETA AGRICOLA S.P A. Domicilio: RIVAROLO DEL RE ED  
UNITI STRADA PROVINCIALE N.32, CREMONA País: ITALIA**POMI****EN CLASE:** 29**TRAMITANTE:** BENTATA KAREL

---

**Insc. 1997-006052 del 02 DE ABRIL DE 1997****SOLICITADA POR:** LABORATORIOS ELMOR S.A. Domicilio: Caracas País: VENEZUELA**VECLAM****EN CLASE:** 5**TRAMITANTE:** ORNELLA BERNABEI ZACCARO

---

**Insc. 1997-006237 del 03 DE ABRIL DE 1997****SOLICITADA POR:** ANSELL EDMONT INDUSTRIAL INC. Domicilio: Coshocton, Ohio País: ESTADOS  
UNIDOS DE AMÉRICA**BARRIER****EN CLASE:** 9**TRAMITANTE:** BLANCO SANCHEZ ARGELIA

**Insc. 1997-007412 del 17 DE ABRIL DE 1997**

**SOLICITADA POR:** DABSAN INTERNATIONAL, S.A. Domicilio: Florida, País: ESTADOS UNIDOS DE AMÉRICA

**COBRA SPORT****EN CLASE:** 25

**TRAMITANTE:** TERRERO EURIPIDES - BLANCO SANCHEZ ARGELIA - TERRERO DE WECK  
VERONICA - MANUEL POLANCO FERNANDEZ

**Insc. 1997-007716 del 22 DE ABRIL DE 1997**

**SOLICITADA POR:** FERRIS ENTERPRISES CORP. Domicilio: Panama País: PANAMÁ

**YUPIPALOMITAS****EN CLASE:** 30**TRAMITANTE:** ARCILA SALGADO GUSTAVO**Insc. 1997-007717 del 22 DE ABRIL DE 1997**

**SOLICITADA POR:** FERRIS ENTERPRISES CORP. Domicilio: Panama País: PANAMÁ

**YUPITOSTIS****EN CLASE:** 30**TRAMITANTE:** ARCILA SALGADO GUSTAVO**Insc. 1997-007719 del 22 DE ABRIL DE 1997**

**SOLICITADA POR:** FERRIS ENTERPRISES CORP. Domicilio: Panama País: PANAMÁ

**YUPIQUESO****EN CLASE:** 30**TRAMITANTE:** ARCILA SALGADO GUSTAVO**Insc. 1997-008159 del 25 DE ABRIL DE 1997**

**SOLICITADA POR:** SALVADOR CHOCRON CHOCRON Domicilio: Porlamar Edo. Nueva Esparta País: VENEZUELA

**KIKOMO****EN CLASE:** 25**TRAMITANTE:** SALVADOR CHOCRON CHOCRON**Insc. 1997-008367 del 29 DE ABRIL DE 1997**

**SOLICITADA POR:** CMP MEDIA LLC Domicilio: New York País: ESTADOS UNIDOS DE AMÉRICA

**INTERNET WEEK****EN CLASE:** 16

**TRAMITANTE:** BENTATA GABRIEL - FRANKLIN HOET LINARES - FRANCISCO CASTILLO-GARCIA -  
CORIAT ALAIN - MARIA MILAGROS NEBRED A

**Insc. 1997-015265 del 31 DE JULIO DE 1997**

**SOLICITADA POR:** ROBERT CARMONA BORJAS Domicilio: Caracas País: VENEZUELA

**BEST FLOOR****EN CLASE:** 19**TRAMITANTE:** CARMONA BORJAS ROBERT**Insc. 1997-015266 del 31 DE JULIO DE 1997**

**SOLICITADA POR:** ROBERT CARMONA BORJAS Domicilio: Caracas País: VENEZUELA

**PERFIL-DECOR****EN CLASE:** 19**TRAMITANTE:** CARMONA BORJAS ROBERT

**Insc. 1997-015305 del 31 DE JULIO DE 1997**

**SOLICITADA POR:** MARIA EUGENIA OJEDA DE DE JESUS. Domicilio: Urb. Los Naranjos, Caracas  
País: VENEZUELA

**UN MINUTO EN FAMILIA****EN CLASE:** 16**TRAMITANTE:** MARIA EUGENIA OJEDA DE DE JESUS**Insc. 1997-015311 del 31 DE JULIO DE 1997**

**SOLICITADA POR:** MARIA EUGENIA OJEDA DE DE JESUS. Domicilio: Urb. Los Naranjos, Caracas  
País: VENEZUELA

**FAMILIA, CAMINO DE VIDA****EN CLASE:** 16**TRAMITANTE:** MARIA EUGENIA OJEDA DE DE JESUS**Insc. 1997-015907 del 11 DE AGOSTO DE 1997**

**SOLICITADA POR:** AGROPECUARIA LA FRESA, C.A. Domicilio: Merida, Edo. Merida País:  
VENEZUELA

**BAILADORES****EN CLASE:** 29**TRAMITANTE:** BENITEZ ESTRAÑO TULIA**Insc. 1997-015911 del 11 DE AGOSTO DE 1997**

**SOLICITADA POR:** AGROPECUARIA LA FRESA, C.A. Domicilio: Merida, Edo. Merida País:  
VENEZUELA

**BAILADORES****EN CLASE:** 30**TRAMITANTE:** BENITEZ ESTRAÑO TULIA**Insc. 1997-020643 del 13 DE OCTUBRE DE 1997**

**SOLICITADA POR:** SHPP GLOBAL TECHNOLOGIES B.V. Domicilio: Plasticslaan 1, 4612PX Bergen op  
Zoom País: PAISES BAJOS

**VERTON****EN CLASE:** 1**TRAMITANTE:** ALONSO BRICEÑO DELFINA**Insc. 1997-024418 del 01 DE DICIEMBRE DE 1997****NOMBRE DE LA MARCA:** GALDERMA**SOLICITADA POR:** GALDERMA HOLDING SA Domicilio: Zählerweg 10, 6300, Zug Suiza País: SUIZA**EN CLASE:** 5

**DESCRIPCIÓN DE ETIQUETA:** LA ETIQUETA CONSISTE EN LA DENOMINACIÓN "GALDERMA" (PARTE DEL NOMBRE DEL SOLICITANTE) ESCRITA EN LETRAS MAYÚSCULAS DE COLOR NEGRO. DEBAJO DE ELLA Y A TODO LO LARGO DE LA PALABRA, SE VE UNA LÍNEA FINA EN COLOR GRIS. ASÍ MISMO, DEL LADO DERECHO SE ENCUENTRA LA FIGURA DE UN RECTÁNGULO EN POSICIÓN VERTICAL, EL CUAL PRESENTA LA MITAD SUPERIOR EN COLOR NEGRO MIENTRAS QUE LA MITAD INFERIOR ES DE COLOR GRIS. EN EL CENTRO DE DICHO RECTÁNGULO SE MUESTRA UNA FIGURA QUE SIMULA UNA LETRA "G" DE FORMA ESTILIZADA, DE COLOR BLANCO, CON UNA



PEQUEÑA LÍNEA HORIZONTAL EN SU PARTE INFERIOR TAMBIÉN DE COLOR BLANCO. EL FONDO DE LA ETIQUETA ES DE COLOR BLANCO. SE REIVINDICA EL CONJUNTO DESCRITO.

**TRAMITANTE:** DANA RUTH BENTATA - JOSE JAVIER BRIZ - BENTATA KAREL - BEYER, ANETTE M

**Insc. 1998-001750 del 03 DE FEBRERO DE 1998**

**SOLICITADA POR:** ANHEUSER-BUSCH, LLC Domicilio: St. Louis, Missouri 63118, Estados Unidos de America País: ESTADOS UNIDOS DE AMÉRICA

**BUD-LIGHT**

**EN CLASE:** 25

**TRAMITANTE:** GONZALEZ MOROS HORACIO JOSE DE LA COROMO

**Insc. 1998-001755 del 03 DE FEBRERO DE 1998**

**SOLICITADA POR:** ANHEUSER-BUSCH INCORPORATED Domicilio: St. Louis, Missouri País: ESTADOS UNIDOS DE AMÉRICA

**BUD**

**EN CLASE:** 16

**TRAMITANTE:** GONZALEZ MOROS HORACIO JOSE DE LA COROMO

**Insc. 1998-002427 del 13 DE FEBRERO DE 1998**

**SOLICITADA POR:** ANHEUSER-BUSCH INCORPORATED Domicilio: St. Louis, Missouri País: ESTADOS UNIDOS DE AMÉRICA

**BUD LIGHT**

**EN CLASE:** 25

**TRAMITANTE:** GONZALEZ MOROS HORACIO JOSE DE LA COROMO

**Insc. 1998-003587 del 04 DE MARZO DE 1998**

**NOMBRE DE LA MARCA:** F.A. FARMACOLOGIA APLICADA

**SOLICITADA POR:** ELOISA GONZALEZ DE UGUETO Domicilio: Caracas País: VENEZUELA

**EN CLASE:** 16

**DESCRIPCIÓN DE ETIQUETA:** CONSISTE EN: UNA FIGURA GEOMÉTRICA RECTANGULAR DE FONDO BLANCO. AL MARGEN IZQUIERDO DE ESTA APRECIAMOS LA FIGURA ESTILIZADA DE UNA INYECTADORA EN POSICIÓN VERTICAL EN COLORES BLANCO Y NEGRO. PERO CON LA PARTICULARIDAD DE QUE DICHA FIGURA CONTIENE A SU VEZ LAS LETRAS: "F Y A". CONFORMANDO DE ESTA MANERA UN MONOGRAMA ESTILIZADO EN COLOR NEGRO DE GRAN TAMAÑO. AL MARGEN DERECHO DE ESTA SE OBSERVA Y SE LEEN LAS PALABRAS: "FARMACOLOGIA APLICADA" ESCRITA LA PRIMERA EN MAYUSCULAS DE COLOR NEGRO Y DE MAYOR TAMAÑO QUE LA SEGUNDA, LA CUAL ESTA ESCRITA EN LETRAS CURSIVAS DE COLOR NEGRO. SE REIVINDICA TODO EL CONJUNTO ANTES DESCRITO.

**TRAMITANTE:** ELOISA GONZALEZ DE UGUETO



**Insc. 1998-004011 del 10 DE MARZO DE 1998**

**SOLICITADA POR:** LABORATORIOS ELMOR, S.A. Domicilio: Caracas, País: VENEZUELA

**VITAMITON**

**EN CLASE:** 5

**TRAMITANTE:** ORNELLA BERNABEI ZACCARO

---

**Insc. 1998-004081 del 10 DE MARZO DE 1998****SOLICITADA POR:** FMC CORPORATION. Domicilio: Pennsylvania, País: ESTADOS UNIDOS DE AMÉRICA**SINERGE****EN CLASE:** 5**TRAMITANTE:** MANUEL POLANCO FERNANDEZ

---

**Insc. 1998-016215 del 31 DE AGOSTO DE 1998****SOLICITADA POR:** CISCO TECHNOLOGY INC. Domicilio: San Jose, California País: ESTADOS UNIDOS DE AMÉRICA**CISCO IOS****EN CLASE:** 9**TRAMITANTE:** VITKOU FISCHER RICARDO PATRICK

---

**Insc. 1998-016560 del 03 DE SEPTIEMBRE DE 1998****SOLICITADA POR:** NOVARTIS A.G Domicilio: Basilea País: SUIZA**VOLTENE****EN CLASE:** 5**TRAMITANTE:** Jaime R. Ezagüi S.

---

**Insc. 1998-016783 del 08 DE SEPTIEMBRE DE 1998****SOLICITADA POR:** MASLOV TAFRA GOJIMIR JORGE Domicilio: Caracas País: VENEZUELA**AGUA MINERAL MUNDIAL****EN CLASE:** 32**TRAMITANTE:** MASLOV TAFRA, GOJIMIR

---

**Insc. 1998-016990 del 10 DE SEPTIEMBRE DE 1998****SOLICITADA POR:** MAN B & W DIESEL AKTIENGESELLSCHAFT Domicilio: Augsburg País: ALEMANIA**MAN B & W****EN CLASE:** 7**TRAMITANTE:** ARCILA SALGADO GUSTAVO

---

**Insc. 1998-017069 del 11 DE SEPTIEMBRE DE 1998****SOLICITADA POR:** THOUSAND ACRES CORP. Domicilio: Islas Virgenes Britanicas. País: REINO UNIDO**PLENYREST****EN CLASE:** 20**TRAMITANTE:** MARIA MILAGROS NEBRED A

---

**Insc. 1998-017240 del 15 DE SEPTIEMBRE DE 1998****SOLICITADA POR:** HEARST COMMUNICATIONS, INC. Domicilio: New York País: ESTADOS UNIDOS DE AMÉRICA**COSMOPOLITAN****EN CLASE:** 26**TRAMITANTE:** MARIA MILAGROS NEBRED A

---

**Insc. 1998-017597 del 23 DE SEPTIEMBRE DE 1998****SOLICITADA POR:** FABRICAS AGRUPADAS DE MUÑECAS DE ONIL, S.A. Domicilio: Onil, Alicante País: ESPAÑA**NANCY**

**EN CLASE:** 28

**TRAMITANTE:** VITKOU FISCHER RICARDO PATRICK

---

**Insc. 1998-017758 del 25 DE SEPTIEMBRE DE 1998**

**SOLICITADA POR:** BANCO VENEZOLANO DE CREDITO, S.A.C.A. Domicilio: Caracas País: VENEZUELA

**PATROL**

**EN CLASE:** 25

**TRAMITANTE:** ANTEQUERA H. RICARDO ALBERTO

---

**Insc. 1998-018730 del 13 DE OCTUBRE DE 1998**

**SOLICITADA POR:** FRANCISCO ANTONIO ALVAREZ GOMEZ Domicilio: Caracas País: VENEZUELA

**ADAMO**

**EN CLASE:** 6

**TRAMITANTE:** FRANCISCO ANTONIO ALVAREZ G.

---

**Insc. 1998-018731 del 13 DE OCTUBRE DE 1998**

**SOLICITADA POR:** FRANCISCO ANTONIO ALVAREZ GOMEZ Domicilio: Caracas País: VENEZUELA

**ADAMO**

**EN CLASE:** 14

**TRAMITANTE:** FRANCISCO ANTONIO ALVAREZ G.

---

**Insc. 1998-018732 del 13 DE OCTUBRE DE 1998**

**SOLICITADA POR:** FRANCISCO ANTONIO ALVAREZ GOMEZ Domicilio: Caracas País: VENEZUELA

**ADAMO**

**EN CLASE:** 16

**TRAMITANTE:** FRANCISCO ANTONIO ALVAREZ

---

**Insc. 1998-018733 del 13 DE OCTUBRE DE 1998**

**SOLICITADA POR:** FRANCISCO ANTONIO ALVAREZ GOMEZ Domicilio: Caracas País: VENEZUELA

**ADAMO**

**EN CLASE:** 21

**TRAMITANTE:** FRANCISCO ANTONIO ALVAREZ G.

---

**Insc. 1998-018973 del 16 DE OCTUBRE DE 1998**

**SOLICITADA POR:** MSD INTERNATIONAL HOLDINGS GMBH Domicilio: Lucerne País: SUIZA

**REBETRON**

**EN CLASE:** 5

**TRAMITANTE:** CORIAT ALAIN

---

**Insc. 1998-019014 del 16 DE OCTUBRE DE 1998**

**SOLICITADA POR:** EMPRESA VOL DE VENEZUELA, C.A. Domicilio: San Cristobal, Edo. Táchira País: VENEZUELA

**ULCEPAR**

**EN CLASE:** 5

**TRAMITANTE:** VICTOR JULIO ESCALONA

---

**Insc. 1998-019124 del 19 DE OCTUBRE DE 1998**

**SOLICITADA POR:** LABORATORIOS STEIN S.A. Domicilio: Cartago, Lima País: COSTA RICA

**LORATIL**

**EN CLASE:** 5**TRAMITANTE:** COHEN YISSACGHAR, MERY**Insc. 1998-019624 del 23 DE OCTUBRE DE 1998****SOLICITADA POR:** OBREROS PROFESIONALES EN LIMPIEZA OPROLIM, C.A. Domicilio: Caracas

País: VENEZUELA

**MADERLIM****EN CLASE:** 3**TRAMITANTE:** ARCILA SALGADO GUSTAVO**Insc. 1998-019767 del 27 DE OCTUBRE DE 1998****SOLICITADA POR:** INVERSORA LOS ROBLES, C.A. Domicilio: Caracas País: VENEZUELA**LA LINDA****EN CLASE:** 26**TRAMITANTE:** SANCHEZ PARRA SARA CAROLINA**Insc. 1998-020150 del 30 DE OCTUBRE DE 1998****SOLICITADA POR:** THE IMMOBILISER DE VENEZUELA, C.A. Domicilio: Valera Edo. Trujillo País:

VENEZUELA

**IMOBILAZER****EN CLASE:** 12**TRAMITANTE:** BATISTA CONTRERAS, EVA MAGALY**Insc. 1998-020556 del 05 DE NOVIEMBRE DE 1998****NOMBRE DE LA MARCA:** VERTISOL**SOLICITADA POR:** JOSE RIVAS RODRIGUEZ Domicilio: Caracas País: VENEZUELA**EN CLASE:** 20

**DESCRIPCIÓN DE ETIQUETA:** LA ETIQUETA , NO ENMARCADA , PRESENTA LA FIGURA DE UNA PIRÁMIDE DE FONDO OSCURO , DIVIDIDA A PARTIR DE SU PARTE CENTRAL , EN TRES PARTE , LA CUAL ESTA INCLINADA HACIA LA DERECHA , ROZANDO SU VÉRTICE SUPERIOR DE LA LETRA V , QUE FORMA LA PALABRA VERTISOL , COLOCADA EN POSICIÓN HORIZONTAL Y ESCRITA EN FONDO OSCURO . SE REIVINDICAN EL CONJUNTO DESCRITO

**TRAMITANTE:** MELENA MEDINA FERNANDO ENRIQUE**Insc. 1998-021374 del 17 DE NOVIEMBRE DE 1998****SOLICITADA POR:** BANCO FEDERAL C.A. Domicilio: Coro, Edo. Falcon País: VENEZUELA**ENFOQUE FEDERAL****EN CLASE:** 16**TRAMITANTE:** MARIA MILAGROS NEBREDA**Insc. 1998-021804 del 23 DE NOVIEMBRE DE 1998****SOLICITADA POR:** MANUFACTURERA MUNDIAL FARMACEUTICA, M.M.F., C.A Domicilio:

CARACAS País: VENEZUELA

**KLAFENAC****EN CLASE:** 5**TRAMITANTE:** HORACION RAMON SINNING PATERMINA

**Insc. 1998-021930 del 25 DE NOVIEMBRE DE 1998**

**SOLICITADA POR:** THE IMMOBILISER DE VENEZUELA, C.A. Domicilio: Valera, Edo. Trujillo País: VENEZUELA

**IMMOBILISER****EN CLASE:** 9**TRAMITANTE:** BATISTA CONTRERAS, EVA MAGALY**Insc. 1998-022044 del 26 DE NOVIEMBRE DE 1998**

**NOMBRE DE LA MARCA:** PEGADIT

**SOLICITADA POR:** PEGATEX LTDA. Domicilio: Carrera Tercera, Mosquera con Dinamarca País: COLOMBIA

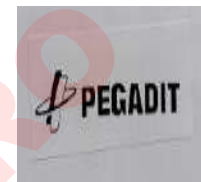
**EN CLASE:** 1

**DESCRIPCIÓN DE ETIQUETA:** EL SIGNO SOLICITADO CONSISTE EN UNA ETIQUETA CONFORMADA POR LOS SIGUIENTES ELEMENTOS: EN UN PRIMER PLANO SE OBSERVA LA LEYENDA "PEGADIT", ESCRITA EN LETRA DE MOLDE, DE COLOR NEGRO, MAYÚSCULA. DEL LADO IZQUIERDO DEL CONJUNTO ANTERIORMENTE DESCRITO, SE OBSERVA UN SIGNO CARACTERÍSTICO, CONFORMADO POR DOS FIGURAS RECTANGULARES DE CONSIDERABLE ESPESOR, EN DONDE EL RECTÁNGULO QUE SE ENCUENTRA MÁS CERCANO A LA PALABRA "PEGADIT", ES DE COLOR BLANCO EN SU INTERIOR, PERO DELINEADO EN COLOR NEGRO; MIENTRAS QUE EL RECTÁNGULO QUE SE ENCUENTRA A SU LADO, ES DE COLOR NEGRO EN SU INTERIOR. LA POSICIÓN DE LAS MENCIONADAS FIGURAS, ES DE TIPO VERTICAL CON UNA LEVE INCLINACIÓN HACIA EL LADO DERECHO DE LA PALABRA "PEGADIT" Y SUPERPUESTAS LA UNA CON LA OTRA, PERO SIN LLEGAR A CRUZARSE. ALREDEDOR DE ÉSTAS, SE PUEDE OBSERVAR LA FIGURA DE UN ANILLO, QUE EMULA A LOS QUE POSEEN ALGUNOS PLANETAS QUE ENVUELVEN A LAS FIGURAS ANTERIORMENTE DESCRITAS; EL MISMO ES DE COLOR NEGRO Y FORMADO POR UNA LÍNEA DE CONSIDERABLE ESPESOR. SE REIVINDICA EL CONJUNTO DESCRITO Y LAS PALABRAS LEYENDAS GENÉRICAS UTILIZADAS NO SEPARADAMENTE.

**TRAMITANTE:** LEOPOLDO MARQUEZ LEFELD - ENRIQUE LEFELD MATHEUS - AYALA CHERUBINI BEATRIZ CAROLINA - GUZMAN MARIA BELKIS

**Insc. 1998-022253 del 30 DE NOVIEMBRE DE 1998**

**SOLICITADA POR:** SANOFI Domicilio: 46 AVENUE DE LA GRANDE ARMEE, PARIS País: FRANCIA

**KETOR****EN CLASE:** 5

**TRAMITANTE:** BENTATA GABRIEL - FRANKLIN HOET LINARES - FRANCISCO CASTILLO-GARCIA - CORIAT ALAIN - MARIA MILAGROS NEBRED A - VITKOU FISCHER RICARDO PATRICK

**Insc. 1998-022898 del 09 DE DICIEMBRE DE 1998**

**SOLICITADA POR:** ESCALERAS SCALAHOGAR S.A. Domicilio: Caracas País: VENEZUELA

**SCALAHOGAR****EN CLASE:** 6**TRAMITANTE:** NIETO QUINTELA CESAR C**Insc. 1998-023483 del 17 DE DICIEMBRE DE 1998**

**SOLICITADA POR:** BASF SE Domicilio: Ludwigshafen Am Rhein País: ALEMANIA

**LYCOVIT**

**EN CLASE:** 5**TRAMITANTE:** FRANKLIN HOET LINARES**Insc. 1998-023554 del 18 DE DICIEMBRE DE 1998****SOLICITADA POR:** NEUTROGENA CORPORATION Domicilio: Los Angeles California País: ESTADOS UNIDOS DE AMÉRICA**MELANEX****EN CLASE:** 5**TRAMITANTE:** FRANKLIN HOET LINARES**Insc. 1999-005150 del 26 DE MARZO DE 1999****SOLICITADA POR:** INSUMOS GANADEROS DE VENEZUELA INGAVENCA C.A. Domicilio: Caracas País: VENEZUELA**DEXTROMIN B.****EN CLASE:** 5**TRAMITANTE:** CARLOS JOSE OSORIA**Insc. 1999-006919 del 26 DE ABRIL DE 1999****SOLICITADA POR:** KADABELL GMBH & CO. KG. Domicilio: Lenzkirch País: ALEMANIA**SELECTA PREMIUM****EN CLASE:** 3**TRAMITANTE:** BENTATA KAREL**Insc. 1999-007027 del 27 DE ABRIL DE 1999****SOLICITADA POR:** HEALTHCO LIMITED Domicilio: Isle Of Man, British Isle País: REINO UNIDO**COLESTIN****EN CLASE:** 5**TRAMITANTE:** GIOVANNI DI VENERE**Insc. 1999-007266 del 30 DE ABRIL DE 1999****SOLICITADA POR:** MERCK KGAA Domicilio: Frankfurter Strasse 250 País: ALEMANIA**CLINFAR****EN CLASE:** 5**TRAMITANTE:** Jaime R. Ezagüi S.**Insc. 1999-007467 del 04 DE MAYO DE 1999****SOLICITADA POR:** CORPORACION CLOROX DE VENEZUELA S.A. Domicilio: Caracas País: VENEZUELA**DASOL****EN CLASE:** 3**TRAMITANTE:** FELIX ROLAND MATTHIES T.**Insc. 1999-008593 del 20 DE MAYO DE 1999****SOLICITADA POR:** STRATEGIC PARTNERS INC. Domicilio: Pacoima, California País: ESTADOS UNIDOS DE AMÉRICA**ROCKERS****EN CLASE:** 25**TRAMITANTE:** MANUEL POLANCO FERNANDEZ**Insc. 1999-008835 del 26 DE MAYO DE 1999****SOLICITADA POR:** RICHARD JOSE LOPEZ SABURRIDO Domicilio: Caracas País: VENEZUELA**LOS PRIMEROS**

**EN CLASE:** 30**TRAMITANTE:** RICHARD J. LOPEZ S.**Insc. 1999-008863 del 26 DE MAYO DE 1999****SOLICITADA POR:** ARKEMA FRANCE Domicilio: 420 RUE D'ESTIENNE D'ORVES 92700, COLOMBES País: FRANCIA**EVOLUTION****EN CLASE:** 1**TRAMITANTE:** MARIA MILAGROS NEBREA**Insc. 1999-009192 del 31 DE MAYO DE 1999****SOLICITADA POR:** COSMOCEL, S.A. Domicilio: San Nicolas de los Garza, Nuevo Leon País: MÉXICO**MAXI, GROW****EN CLASE:** 1**TRAMITANTE:** LUIS E. COLMENARES**Insc. 1999-018788 del 28 DE OCTUBRE DE 1999****SOLICITADA POR:** COGNIS IP MANAGEMENT GMBH Domicilio: DUSSELDORF País: ALEMANIA**LANETTE****EN CLASE:** 1**TRAMITANTE:** DANA RUTH BENTATA**Insc. 2000-001207 del 26 DE ENERO DE 2000****SOLICITADA POR:** LEONARDO NUÑEZ MARTINEZ Domicilio: Maracaibo, Edo. Zulia País: VENEZUELA**JUSTICIA PARA TODOS****EN CLASE:** 16**TRAMITANTE:** LEONARDO NUÑEZ MARTINEZ**Insc. 2000-001301 del 28 DE ENERO DE 2000****SOLICITADA POR:** MONTUENGA HNOS. C.A. Domicilio: Caracas País: VENEZUELA**CENTRAY****EN CLASE:** 6**TRAMITANTE:** MARIA DEL CARMEN MONTUENGA M.**Insc. 2000-004296 del 17 DE MARZO DE 2000****SOLICITADA POR:** MEYER PRODUCTOS TERAPEUTICOS, S.A. Domicilio: Caracas País: VENEZUELA**MEMOVIN****EN CLASE:** 5**TRAMITANTE:** GATHMANN, HANS JURGEN**Insc. 2000-004483 del 20 DE MARZO DE 2000****SOLICITADA POR:** LUIS SARLI CIAO Domicilio: Caracas País: VENEZUELA**CASERA LINE****EN CLASE:** 29**TRAMITANTE:** LUIS SARLI CIAO**Insc. 2000-004533 del 21 DE MARZO DE 2000****SOLICITADA POR:** LABORATOIRES BESISNS-ISCOVESCO Domicilio: Paris País: FRANCIA**PROGESTAN**

**EN CLASE:** 5**TRAMITANTE:** MANUEL POLANCO FERNANDEZ**Insc. 2000-006414 del 17 DE ABRIL DE 2000****SOLICITADA POR:** ROYAL WINE CORPORATION Domicilio: 420 Kent Avenue Brooklyn, NY 11211

País: ESTADOS UNIDOS DE AMÉRICA

**KEDEM****EN CLASE:** 31**TRAMITANTE:** COHEN YISSACGHAR, MERY**Insc. 2000-006416 del 17 DE ABRIL DE 2000****SOLICITADA POR:** ROYAL WINE CORPORATION Domicilio: 420 Kent Avenue Brooklyn, NY 11211

País: ESTADOS UNIDOS DE AMÉRICA

**KEDEM****EN CLASE:** 29**TRAMITANTE:** COHEN YISSACGHAR, MERY**Insc. 2000-006417 del 17 DE ABRIL DE 2000****SOLICITADA POR:** ROYAL WINE CORPORATION Domicilio: 420 Kent Avenue Brooklyn, NY 11211

País: ESTADOS UNIDOS DE AMÉRICA

**KEDEM****EN CLASE:** 30**TRAMITANTE:** COHEN YISSACGHAR, MERY**Insc. 2000-006911 del 27 DE ABRIL DE 2000****SOLICITADA POR:** ASTRAZENECA AKTIEBOLAG Domicilio: Sodertalje País: SUECIA**RAPHEX****EN CLASE:** 5**TRAMITANTE:** BENTATA KAREL**Insc. 2000-006958 del 28 DE ABRIL DE 2000****SOLICITADA POR:** SP-GMBH & CO. KG Domicilio: PULHEIM, ALEMANIA País: ALEMANIA**SUNMAXX****EN CLASE:** 3**TRAMITANTE:** MARIA MILAGROS NEBREDÁ**Insc. 2000-008417 del 19 DE MAYO DE 2000****SOLICITADA POR:** MOISES JACOBO FRANCO. Domicilio: Caracas País: VENEZUELA**NUTRIGOLD****EN CLASE:** 30**TRAMITANTE:** COHEN YISSACGHAR, MERY**Insc. 2000-011296 del 27 DE JUNIO DE 2000****SOLICITADA POR:** BENEDETTO RANDISI Domicilio: Caracas País: VENEZUELA**COLUMBUS****EN CLASE:** 26**TRAMITANTE:** ARCILA SALGADO GUSTAVO

**Insc. 2000-012859 del 25 DE JULIO DE 2000**

**NOMBRE DE LA MARCA:** MEDISON

**SOLICITADA POR:** MEDISON CO., LTD. Domicilio: Kangwon-do País: COREA DEL SUR



**EN CLASE:** 10

**DESCRIPCIÓN DE ETIQUETA:** CONSISTE EN LA PALABRA DE FANTASÍA MEDISON (NOMBRE DE LA PETICIONARIA) ESCRITA EN LETRAS DE COLOR NEGRO DEL MOLDE MINÚSCULAS Y LIGERAMENTE INCLINADAS HACIA LA DERECHA, LA PALABRA DESCRITA ESTÁ SUBRAYADA POR ARCO DE EXTREMOS ACABADOS EN PUNTA TIPO, LOS CUALES SE APRECIAN SOBREPUESTOS, CON SU CONCAVIDAD HACIA ARRIBA Y DE COLORES ROJO EL SUPERIOR LOS CUALES EL INTERMEDIO ESTÁ LIGERAMENTE DESPLAZADO HACIA AZUL EL INTERMEDIO Y VERDE EL INFERIOR, DE LA IZQUIERDA. SE REIVINDICA EL CONJUNTO DESCRITO MENOS LO GENÉRICO.

**TRAMITANTE:** ARCILA SALGADO GUSTAVO

**Insc. 2000-012934 del 25 DE JULIO DE 2000**

**SOLICITADA POR:** CITA TABACOS DE CANARIAS, S.L Domicilio: Tenerife País: ESPAÑA

**CORONAS**

**EN CLASE:** 34

**TRAMITANTE:** MARIA MILAGROS NEBREDA

**Insc. 2000-013008 del 25 DE JULIO DE 2000**

**SOLICITADA POR:** SUZUKI MOTOR CORPORATION Domicilio: Shizuoka-ken País: JAPON

**SWIFT**

**EN CLASE:** 12

**TRAMITANTE:** MANUEL POLANCO FERNANDEZ

**Insc. 2000-013116 del 26 DE JULIO DE 2000**

**SOLICITADA POR:** INMACULADA CONCEPCION COELLO CHAMORRO Domicilio: Caracas País: VENEZUELA, MELQUIADES ELIAS PULIDO GARCIA Domicilio: Caracas País: VENEZUELA

**EVOLUTION**

**EN CLASE:** 3

**TRAMITANTE:** MELENA MEDINA FERNANDO ENRIQUE

**Insc. 2000-013284 del 26 DE JULIO DE 2000**

**SOLICITADA POR:** MARIA DE LOS ANGELES DA CONCEICAO Domicilio: Caracas País: VENEZUELA

**SOLIDARIO**

**EN CLASE:** 30

**TRAMITANTE:** SANCHEZ PARRA SARA CAROLINA

**Insc. 2000-014200 del 08 DE AGOSTO DE 2000**

**SOLICITADA POR:** VALENT BIOSCIENCES CORPORATION Domicilio: Illinois País: ESTADOS UNIDOS DE AMÉRICA

**VALENT**

**EN CLASE:** 5

**TRAMITANTE:** MARIA M. NEBREDA.

**Insc. 2000-014442 del 10 DE AGOSTO DE 2000**

**SOLICITADA POR:** CODISA DISTRIBUIDORA E IMPORTADORA S.A. Domicilio: Estado Carabobo País: VENEZUELA

**LUBLIN II**

**EN CLASE:** 12**TRAMITANTE:** GLADYS PEÑA**Insc. 2000-014582 del 11 DE AGOSTO DE 2000****SOLICITADA POR:** JOHNSON & JOHNSON Domicilio: New Brunswick País: ESTADOS UNIDOS DE AMÉRICA**NU-CIDEX****EN CLASE:** 5**TRAMITANTE:** QUINTERO PEREZ MARIA DEL ROSARIO**Insc. 2000-014706 del 15 DE AGOSTO DE 2000****SOLICITADA POR:** DISTRIBUIDORA NUTRITOP C.A. Domicilio: Distrito Federal Estado Miranda País: VENEZUELA**VITATOP****EN CLASE:** 5**TRAMITANTE:** COHEN YISSACGHAR, MERY**Insc. 2000-014982 del 18 DE AGOSTO DE 2000****NOMBRE DE LA MARCA:** EXITO**SOLICITADA POR:** ALMACENES EXITO S.A. Domicilio: Medellín, Antioquia País: COLOMBIA**EN CLASE:** 18**DESCRIPCIÓN DE ETIQUETA:** CONSISTE EN UNA ETIQUETA EN LA CUAL SE OBSERVA UNA FIGURA RECTANGULAR FORMADA POR CINCO RECTANGULOS UNO AL LADO DEL OTRO. ESTOS RECTÁNGULOS SON DE COLOR AMARILLO Y TIENEN UN BORDE DE TRAZO FINO DE COLOR NEGRO. DENTRO DE CADA RECTANGULO SE APRECIA UNA LETRA DE TRAZO GRUESO DE COLOR NEGRO, LAS CUALES FORMAN LA PALABRA EXITO. SE REIVINDICA EL CONJUNTO DESCRITO.**TRAMITANTE:** PATRICIA HOET DE LIMBOURG**Insc. 2000-016057 del 04 DE SEPTIEMBRE DE 2000****SOLICITADA POR:** ELIAS HARARI LEVY Domicilio: Caracas País: VENEZUELA**SONATA INTERNACIONAL****EN CLASE:** 3**TRAMITANTE:** MELENA MEDINA FERNANDO ENRIQUE**Insc. 2000-016662 del 12 DE SEPTIEMBRE DE 2000****SOLICITADA POR:** MUNDO CELULAR ARGENTINA S.A. Domicilio: Provincia de Buenos Aires País: ARGENTINA**MUNDOCELULAR****EN CLASE:** 9**TRAMITANTE:** DE SOLA LANDER IRENE**Insc. 2000-016885 del 15 DE SEPTIEMBRE DE 2000****SOLICITADA POR:** IMPORTADORA BOLIVAR INTERNACIONAL, S.A. Domicilio: República de Panamá País: PANAMÁ**PRINCESA SARA****EN CLASE:** 25**TRAMITANTE:** DOUGLAS DAGER RODRIGUEZ

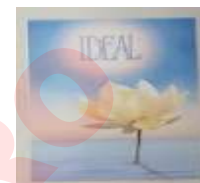
**Insc. 2000-017453 del 25 DE SEPTIEMBRE DE 2000****SOLICITADA POR:** HARLEQUIN ENTERPRISES LIMITED Domicilio: Ontario País: CANADA**HARLEQUIN****EN CLASE:** 16**TRAMITANTE:** DIEGO BUSTILLOS BEINER**Insc. 2000-017598 del 26 DE SEPTIEMBRE DE 2000****NOMBRE DE LA MARCA:** IDEAL**SOLICITADA POR:** INSTITUTO DE ANTIENVEJECIMIENTO Y LONGEVIDAD I.D.E.A.L. S.C Domicilio: Caracas País: VENEZUELA**EN CLASE:** 16

**DESCRIPCIÓN DE ETIQUETA:** EL ELEMENTO FIGURATIVO SE CENTRA EN LA PALABRA IDEAL, ESCRITO EN LETRAS DE COLOR AZUL CLARO SOBRE UN FRONDO BLANCO QUE SEMEJA UN SOL, EL CUAL EN SU COROLA PRESENTE UN TENUE COLOR VIOLETA, ENCONTRÁNDOSE DICHO SOL SOBRE UN FONDO AZUL CIELO EL CUAL EN SU HORIZONTE DEGRADA HASTA EL COLOR BLANCO CREMA. IGUALMENTE COMO ELEMENTO CENTRAL SE OBSERVA UNA FLOR, LA CUAL ES DE COLOR CHAMPAGNE, ESTA SE ENCUENTRA POSADA EN UNA EXTENSIÓN DE AGUAS DE COLOR AZUL TURQUESA, LAS CUALES SE ENCUENTRAN EN ARMONIOSA CALMA.

**TRAMITANTE:** MANUEL IGNACIO AVILA GUERRA**Insc. 2000-018323 del 06 DE OCTUBRE DE 2000****SOLICITADA POR:** NAZIH HAMZI HAMZI Domicilio: Porlamar Estado Nueva Esparta País: VENEZUELA**LA HOLANDESA****EN CLASE:** 29**TRAMITANTE:** NAZIH HAMZI HAMZI**Insc. 2000-018645 del 11 DE OCTUBRE DE 2000****SOLICITADA POR:** RECKITT & COLMAN (OVERSEAS) HYGIENE HOME LIMITED Domicilio: 103-105 BATH ROAD, SLOUGH, BERKSHIRE, SL1 3UH País: REINO UNIDO**WIZARD BOTANICALS****EN CLASE:** 5**TRAMITANTE:** MANUEL POLANCO FERNANDEZ**Insc. 2000-018734 del 13 DE OCTUBRE DE 2000****SOLICITADA POR:** REPRESENTACIONES NO HAGAS DIETAS OLALDE C.A. Domicilio: Caracas País: VENEZUELA**ADAPTOX****EN CLASE:** 5**TRAMITANTE:** MEZA MORENO ANA IRIS**Insc. 2000-018735 del 13 DE OCTUBRE DE 2000****SOLICITADA POR:** REPRESENTACIONES NO HAGAS DIETAS OLALDE C.A. Domicilio: Caracas País: VENEZUELA**ADAPTOGENESIS****EN CLASE:** 5**TRAMITANTE:** MEZA MORENO ANA IRIS

**Insc. 2000-018737 del 13 DE OCTUBRE DE 2000****SOLICITADA POR:** REPRESENTACIONES NO HAGAS DIETAS OLALDE C.A. Domicilio: Caracas

País: VENEZUELA

**ADAPTONICO****EN CLASE:** 5**TRAMITANTE:** MEZA MORENO ANA IRIS**Insc. 2000-018739 del 13 DE OCTUBRE DE 2000****SOLICITADA POR:** REPRESENTACIONES NO HAGAS DIETAS OLALDE C.A. Domicilio: Caracas

País: VENEZUELA

**ADAPTON****EN CLASE:** 5**TRAMITANTE:** MEZA MORENO ANA IRIS**Insc. 2000-018919 del 17 DE OCTUBRE DE 2000****NOMBRE DE LA MARCA:** PANTEX**SOLICITADA POR:** INVERSIONES PANTEX B.N., C.A. Domicilio: Caracas País: VENEZUELA**EN CLASE:** 16**DESCRIPCIÓN DE ETIQUETA:** CONSISTE EN LA REPRESENTACION GRAFICA DE LA PALABRA PANTEX ESCRITA EN LETRAS CARACTERISTICAS TIPO MOLDE DE GRAN TAMAÑO DE MEDIANO GROSOR ROJO Y FONDO GRIS.**TRAMITANTE:** MARIA BEGOÑA ZUBILLAGA DE LEON**Insc. 2000-018950 del 17 DE OCTUBRE DE 2000****SOLICITADA POR:** EMANUEL UNGARO Domicilio: Paris País: FRANCIA**EMANUEL UNGARO****EN CLASE:** 18**TRAMITANTE:** MANUEL POLANCO FERNANDEZ**Insc. 2000-019025 del 18 DE OCTUBRE DE 2000****SOLICITADA POR:** PLAZ Y ASOCIADOS, S.A. Domicilio: Caracas País: VENEZUELA**MUNDO AUTOMOTRIZ****EN CLASE:** 16**TRAMITANTE:** RAMIRO SOSA RODRIGUEZ**Insc. 2000-019033 del 18 DE OCTUBRE DE 2000****SOLICITADA POR:** REPRESENTACIONES NO HAGAS DIETAS OLALDE C.A. Domicilio: Caracas

País: VENEZUELA

**ADAPTOGENO TIBETANO****EN CLASE:** 5**TRAMITANTE:** MEZA MORENO ANA IRIS**Insc. 2000-019060 del 18 DE OCTUBRE DE 2000****NOMBRE DE LA MARCA:** NEW CHOICE**SOLICITADA POR:** MIFRUGEL VENEZOLANA MFG 2009 C.A. Domicilio: Caracas País: VENEZUELA

**EN CLASE:** 29

**DESCRIPCIÓN DE ETIQUETA:** CONSISTE EN LA REPRESENTACION DE UNA FIGURA RECTANGULAR Y CIRCULAR DENTRO DEL CUAL SE OBSERVA LA FIGURA DE UN SOL Y EN EL CENTRO LA PALABRA NEW CHOICE TRADUCCION NUEVO DELICADO O SELECTO BLANCO Y NEGRO EL CONJUNTO.

**TRAMITANTE:** FELIX VICENTE BORJA RODRIGUEZ

**Insc. 2000-019147 del 19 DE OCTUBRE DE 2000**

**SOLICITADA POR:** LABORATORIOS CORPUS C.A. Domicilio: Caracas País: VENEZUELA

**VITAE**

**EN CLASE:** 5

**TRAMITANTE:** HERNANDEZ GONZALEZ RAFAEL ANGEL

**Insc. 2000-019422 del 20 DE OCTUBRE DE 2000**

**SOLICITADA POR:** C.A. ALIMENTOS NATURALES KALINAT Domicilio: Caracas País: VENEZUELA

**ALEX**

**EN CLASE:** 29

**TRAMITANTE:** ARCILA SALGADO GUSTAVO

**Insc. 2000-019833 del 26 DE OCTUBRE DE 2000**

**SOLICITADA POR:** ANTONIO PASCALE ARTECA Domicilio: Caracas País: VENEZUELA

**G & P MAX**

**EN CLASE:** 25

**TRAMITANTE:** SANCHEZ PARRA SARA CAROLINA

**Insc. 2000-019941 del 27 DE OCTUBRE DE 2000**

**SOLICITADA POR:** HASBRO INTERNATIONAL INC. Domicilio: Massachusetts País: ESTADOS UNIDOS DE AMÉRICA

**MARATON**

**EN CLASE:** 28

**TRAMITANTE:** JOSE LUIS FERNANDEZ MACEIRA

**Insc. 2000-020506 del 07 DE NOVIEMBRE DE 2000**

**SOLICITADA POR:** 02 HOLDINGS, LLC Domicilio: New York País: ESTADOS UNIDOS DE AMÉRICA

**OXIGEN**

**EN CLASE:** 9

**TRAMITANTE:** TERRERO PLANCHART MARIA ELENA

**Insc. 2000-021461 del 20 DE NOVIEMBRE DE 2000**

**SOLICITADA POR:** LABORATORIOS SMART S.A. Domicilio: Santafe de Bogota País: COLOMBIA

**SMART PRO SP**

**EN CLASE:** 3

**TRAMITANTE:** ENRIQUE J. CHEANG VERA

**Insc. 2000-021475 del 20 DE NOVIEMBRE DE 2000**

**NOMBRE DE LA MARCA:** REX

**SOLICITADA POR:** REX KOGYO KABUSHIKI KAISHA (REX INDUSTRIES CO., LTD) Domicilio: Osaka País: JAPON



**EN CLASE:** 7

**DESCRIPCIÓN DE ETIQUETA:** CONSISTE EN UNA ETIQUETA EN LA CUAL SE OBSERVA LA PALABRA 'REX', EN LETRAS MAYÚSCULAS, GRANDES DE TRAZO FINO. A CADA LADO DE DICHA PALABRA, SE OBSERVAN UNAS FRANJAS CURVAS, DE TRAZO GRUESO, LAS CUALES TERMINAN EN FORMA DE PUNTA, EN SUS LADOS SUPERIORES, Y DAN LA SENSACIÓN DE UNIRSE A LA PRIMERA LETRA 'R' Y SOBRESALIR POR LA PARTE INFERIOR DE DICHA LETRA, Y TAMBIÉN DA LA SENSACIÓN DE UNIRSE CON LA LETRA 'X', PARA SALIR POR LA PARTE INFERIOR DE DICHA LETRA.; AMBAS FRANJAS DESCRITAS SE UNEN PARA FORMAR UN TRIÁNGULO INVERTIDO EL PRESENTE DISEÑO ES DE COLOR NEGRO Y FONDO BLANCO.

**TRAMITANTE:** ALONSO BRICEÑO DELFINA

**Insc. 2000-022006 del 29 DE NOVIEMBRE DE 2000**

**SOLICITADA POR:** DISTRIBUIDORA PALO VERDE II C.A. Domicilio: Caracas País: VENEZUELA

**ALMOHADITAS DEL GOURMET  
DPV**

**EN CLASE:** 30

**TRAMITANTE:** CARLOS JIMENEZ GALVIS

**Insc. 2000-022478 del 05 DE DICIEMBRE DE 2000**

**SOLICITADA POR:** SERRA Y ROCA, S.A. (SERCASA) Domicilio: Barcelona País: ESPAÑA

**LENNY**

**EN CLASE:** 3

**TRAMITANTE:** SALAZAR PARRA LIGIA MERCEDES

**Insc. 2000-022641 del 07 DE DICIEMBRE DE 2000**

**SOLICITADA POR:** THE PROCTER & GAMBLE COMPANY Domicilio: Cincinnati, Ohio País: ESTADOS UNIDOS DE AMÉRICA

**VICK DIATYL**

**EN CLASE:** 5

**TRAMITANTE:** DIEGO BUSTILLOS BEINER

**Insc. 2000-023691 del 19 DE DICIEMBRE DE 2000**

**SOLICITADA POR:** MAKHTESHIM CHEMICAL WORKS LTD. Domicilio: Beer Sheva País: ISRAEL

**SOPRANO**

**EN CLASE:** 5

**TRAMITANTE:** MANUEL POLANCO FERNANDEZ

**Insc. 2001-000027 del 08 DE ENERO DE 2001**

**SOLICITADA POR:** PITMAN-MOORE, INC. Domicilio: Illinois País: ESTADOS UNIDOS DE AMÉRICA

**EQUIMAX**

**EN CLASE:** 5

**TRAMITANTE:** FRANKLIN HOET LINARES

**Insc. 2001-000992 del 23 DE ENERO DE 2001**

**SOLICITADA POR:** JORGE SOUKI MEINHARD Domicilio: Caracas País: VENEZUELA

**FOREVER**

**EN CLASE:** 25

**TRAMITANTE:** JORGE T. SOUKI M.

---

**Insc. 2001-001409 del 31 DE ENERO DE 2001****SOLICITADA POR:** REPRESENTACIONES NO HAGAS DIETAS OLALDE C.A. Domicilio: Caracas

País: VENEZUELA

**ADAPTOMINS****EN CLASE:** 5**TRAMITANTE:** MEZA MORENO ANA IRIS

---

**Insc. 2001-002173 del 09 DE FEBRERO DE 2001****SOLICITADA POR:** ELIAS HARARI LEVY Domicilio: Caracas País: VENEZUELA**SONATA INTERNACIONAL****EN CLASE:** 14**TRAMITANTE:** MELENA MEDINA FERNANDO ENRIQUE

---

**Insc. 2001-002182 del 09 DE FEBRERO DE 2001****SOLICITADA POR:** ELIAS HARARI LEVY Domicilio: Caracas País: VENEZUELA**SONATA INTERNACIONAL****EN CLASE:** 20**TRAMITANTE:** MELENA MEDINA FERNANDO ENRIQUE

---

**Insc. 2001-002189 del 09 DE FEBRERO DE 2001****SOLICITADA POR:** ELIAS HARARI LEVY Domicilio: Caracas País: VENEZUELA**SONATA INTERNACIONAL****EN CLASE:** 31**TRAMITANTE:** MELENA MEDINA FERNANDO ENRIQUE

---

**Insc. 2001-002190 del 09 DE FEBRERO DE 2001****SOLICITADA POR:** ELIAS HARARI LEVY Domicilio: Caracas País: VENEZUELA**SONATA INTERNACIONAL****EN CLASE:** 30**TRAMITANTE:** MELENA MEDINA FERNANDO ENRIQUE

---

**Insc. 2001-002191 del 09 DE FEBRERO DE 2001****SOLICITADA POR:** ELIAS HARARI LEVY Domicilio: Caracas País: VENEZUELA**SONATA INTERNACIONAL****EN CLASE:** 29**TRAMITANTE:** MELENA MEDINA FERNANDO ENRIQUE

---

**Insc. 2001-002192 del 09 DE FEBRERO DE 2001****SOLICITADA POR:** ELIAS HARARI LEVY Domicilio: Caracas País: VENEZUELA**SONATA INTERNACIONAL****EN CLASE:** 32**TRAMITANTE:** MELENA MEDINA FERNANDO ENRIQUE

---

**Insc. 2001-002759 del 19 DE FEBRERO DE 2001****SOLICITADA POR:** DIARIO EL UNIVERSAL, C.A. Domicilio: Caracas País: VENEZUELA**MOTO FUTURA.COM****EN CLASE:** 16**TRAMITANTE:** DORADO FERNANDEZ, CARLOS RAFAEL

---

**Insc. 2001-003079 del 22 DE FEBRERO DE 2001**

**SOLICITADA POR:** PIRELLI SUBMARINE TELECOM SYSTEMS ITALIA S.P.A. Domicilio: Milan País: ITALIA

**COLOURS THROUGH WATER****EN CLASE:** 9**TRAMITANTE:** ALONSO BRICEÑO DELFINA

---

**Insc. 2001-003174 del 22 DE FEBRERO DE 2001**

**SOLICITADA POR:** MERCEDES ELENA RAMIREZ NIÑO Domicilio: Edo. Tachira País: VENEZUELA

**CASINO'S JEAN'S****EN CLASE:** 25**TRAMITANTE:** MERCEDES ELENA RAMIREZ

---

**Insc. 2001-003367 del 01 DE MARZO DE 2001**

**SOLICITADA POR:** BAVARIA S.A. Domicilio: Bogotá País: COLOMBIA

**COSTEÑITA****EN CLASE:** 32**TRAMITANTE:** ORLANDO JOSE VIERA BLANCO

---

**Insc. 2001-003600 del 06 DE MARZO DE 2001**

**SOLICITADA POR:** MULTIREVISTAS EDITORES S.A. Domicilio: Santa Fé de Bogotá País: COLOMBIA

**LUNA****EN CLASE:** 16**TRAMITANTE:** ENRIQUE JOSÉ CHEANG VERA/MARIANELLA MONTILLA RIOS

---

**Insc. 2001-003923 del 09 DE MARZO DE 2001**

**SOLICITADA POR:** R.E.L.E.V.I. S.P.A. Domicilio: Via Postumia País: ITALIA

**RELEVI****EN CLASE:** 5**TRAMITANTE:** GABRIELA NUÑEZ MARQUEZ

---

**Insc. 2001-004024 del 12 DE MARZO DE 2001**

**SOLICITADA POR:** NELSON VIVAS RAMIREZ Domicilio: Maracay, Edo. Aragua País: VENEZUELA

**R & D****EN CLASE:** 25**TRAMITANTE:** JOSE NELSON VIVAS RAMIREZ

---

**Insc. 2001-004109 del 13 DE MARZO DE 2001**

**SOLICITADA POR:** SANDRA SOFIA CHAJIN DE GARCIA Domicilio: Maracay, Estado Aragua País: VENEZUELA

**AMAZON ERVAS****EN CLASE:** 5**TRAMITANTE:** SANDRA SOFIA CHAJIN DE GARCIA

---

**Insc. 2001-004127 del 13 DE MARZO DE 2001**

**SOLICITADA POR:** COMANDINA S.A. Domicilio: Cali País: COLOMBIA

**PROVIMEC****EN CLASE:** 5**TRAMITANTE:** RENGIFO ROHL LUIS

**Insc. 2001-004241 del 14 DE MARZO DE 2001**

**SOLICITADA POR:** CLOUDS DE VENEZUELA, C.A. Domicilio: Porlamar, Edo. Nueva Esparta País: VENEZUELA

**COWBOY JUNKLE****EN CLASE:** 25**TRAMITANTE:** UZCATEGUI URDANETA MARIANO**Insc. 2001-004575 del 21 DE MARZO DE 2001**

**SOLICITADA POR:** BORIS SHAMIS Domicilio: Caracas País: VENEZUELA

**HAPPY SCHOOL****EN CLASE:** 25**TRAMITANTE:** BORIS SHAMIS**Insc. 2001-004605 del 21 DE MARZO DE 2001**

**SOLICITADA POR:** LUIS AMBROSIO N. MASIRONI PERERA Domicilio: Caracas País: VENEZUELA

**CORPUS CASUAL CLOTHES****EN CLASE:** 25**TRAMITANTE:** AMUNDARAY O. EDYMAR YELITZA**Insc. 2001-004606 del 21 DE MARZO DE 2001**

**NOMBRE DE LA MARCA:** CORPUS CASUAL CLOTHES

**SOLICITADA POR:** AMBROSIO N. MASIRONI PERERA Domicilio: Caracas País: VENEZUELA

**EN CLASE:** 25

**DESCRIPCIÓN DE ETIQUETA:** APARECE LA PALABRA CORPUS (TRADUCCIO DEL INGLES: CUERPO), ESCRITA EN LETRAS MAYUSCULAS MACIZADAS DE IGUAL FORMA Y DE MAYOR TAMAÑO, EN COLOR GRIS. EN LA PARTE CENTRAL DE LA PALABRA DESCRITA SE OBSERVA LA PALABRA CASUAL Y DEBAJO DE ESTA LA PALABRA CLOTHES (TRADUCCION DEL INGLES: ROPA), ESCRITAS EN LETRAS MAYUSCULAS ESTILIZADAS DE IGUAL FORMA Y DE UN MENOR TAMAÑO, EN COLOR NEGRO. SE REIVINDICA EL CONJUNTO DESCRITO.

**TRAMITANTE:** AMUNDARAY O. EDYMAR YELITZA**Insc. 2001-005946 del 10 DE ABRIL DE 2001**

**SOLICITADA POR:** GENZYME CORPORATION Domicilio: San Antonio, Texas País: ESTADOS UNIDOS DE AMÉRICA

**MABCAMPATH****EN CLASE:** 5**TRAMITANTE:** FRANKLIN HOET LINARES**Insc. 2001-006438 del 20 DE ABRIL DE 2001**

**SOLICITADA POR:** CABEZA SANCHEZ JOSE VIGENTE Domicilio: San Antonio, Edo. Táchira País: VENEZUELA

**JEAN BOCCI****EN CLASE:** 25**TRAMITANTE:** CABEZA SANCHEZ JOSE VICENTE

**Insc. 2001-006558 del 23 DE ABRIL DE 2001**

**SOLICITADA POR:** HERBALIFE INTERNATIONAL INC. Domicilio: Los Angeles, California País: ESTADOS UNIDOS DE AMÉRICA

**XTRA-CAL****EN CLASE:** 5**TRAMITANTE:** DIEGO BUSTILLOS BEINER**Insc. 2001-006583 del 24 DE ABRIL DE 2001**

**SOLICITADA POR:** SUMITOMO CHEMICAL CO., LTD. Domicilio: TOKIO, JAPON País: JAPON

**EIMIENE****EN CLASE:** 5**TRAMITANTE:** FRANKLIN HOET LINARES**Insc. 2001-006612 del 24 DE ABRIL DE 2001**

**NOMBRE DE LA MARCA:** VICMATIE

**SOLICITADA POR:** CREACIONES SUBLIM S.A. Domicilio: San Antonio, Edo. Táchira País: VENEZUELA

**EN CLASE:** 16

**DESCRIPCIÓN DE ETIQUETA:** CONSISTE EN UNA SUPERFICIE OSCURA DE FORMA ESENCIALMENTE CUADRANGULAR EN CUYO INTERIOR SE FORMA LA PALABRA DE FANTASIA VICMATIE, ESCRITA EN LETRAS CURSIVAS Y ESTILIZADAS SUS PRIMERAS TRES LETRAS Y LAS DEMAS DEL TIPO DE IMPRENTA MAYUSCULAS, DONDE LA SUPERFICIE OSCURA CRECE EN ALTURA POR LA LETRA INICIAL V Y EL PUNTO DE LA PRIMERA LETRA I. SE REIVINDICA EL CONJUNTO DESCRITO.

**TRAMITANTE:** ARCILA SALGADO GUSTAVO**Insc. 2001-006613 del 24 DE ABRIL DE 2001**

**NOMBRE DE LA MARCA:** VICMATIE

**SOLICITADA POR:** CREACIONES SUBLIM, S.A. Domicilio: San Antonio, Edo. Táchira País: VENEZUELA

**EN CLASE:** 17

**DESCRIPCIÓN DE ETIQUETA:** CONSISTE EN UNA SUPERFICIE OSCURA DE FORMA ESENCIALMENTE CUADRANGULAR EN CUYO INTERIOR SE FORMA LA PALABRA DE FANTASIA VICMATIE, ESCRITA EN LETRAS CURSIVAS Y ESTILIZADAS SUS PRIMERAS TRES LETRAS Y LAS DEMAS DEL TIPO DE IMPRENTA MAYUSCULAS, DONDE LA SUPERFICIE OSCURA CRECE EN ALTURA POR LA LETRA INICIAL V Y EL PUNTO DE LA PRIMERA LETRA I. SE REIVINDICA EL CONJUNTO DESCRITO.

**TRAMITANTE:** ARCILA SALGADO GUSTAVO**Insc. 2001-007060 del 30 DE ABRIL DE 2001**

**SOLICITADA POR:** ADVANCE MAGAZINE PUBLISHERS INC. Domicilio: New York País: ESTADOS UNIDOS DE AMÉRICA

**VOGUE VENEZUELA****EN CLASE:** 16**TRAMITANTE:** VALLINA GRISANTI MANUEL

**Insc. 2001-007132 del 02 DE MAYO DE 2001****SOLICITADA POR:** AGROGENESIS, C.A. Domicilio: Caracas País: VENEZUELA**SPRAY MEC****EN CLASE:** 7**TRAMITANTE:** ARCILA SALGADO GUSTAVO**Insc. 2001-007133 del 02 DE MAYO DE 2001****SOLICITADA POR:** AGROGENESIS, C.A. Domicilio: Caracas País: VENEZUELA**SPRAY MEC****EN CLASE:** 8**TRAMITANTE:** ARCILA SALGADO GUSTAVO**Insc. 2001-007234 del 03 DE MAYO DE 2001****SOLICITADA POR:** DETERGENTES VALENCIA, S.A. Domicilio: Valencia, Edo. Carabobo País: VENEZUELA**FAROLA****EN CLASE:** 3**TRAMITANTE:** OTERO BLANCO GERARDO BENIGNO**Insc. 2001-007471 del 07 DE MAYO DE 2001****NOMBRE DE LA MARCA:** SOUTH BEACH**SOLICITADA POR:** RODOLFO RODRIGUEZ LAU Domicilio: Caracas País: VENEZUELA**EN CLASE:** 25**DESCRIPCIÓN DE ETIQUETA:** EL LOGOTIPO DE SOUTH BEACH ESTÀ CONSTITUIDO POR UN CONJUNTO DE TRES ELEMENTOS. TIPOGRAFIA Y DOS SÍMBOLOS, QUE COMBINADOS REPRESENTAN EL CONCEPTO DE MIS TIENDAS: "ARTÍCULOS PARA LA PLAYA".

SIMBOLOS: LA "O" DEL NOMBRE QUE NOS REPRESENTA, ES EL SOL EN AMARILLO.

LA ONDA QUE REPRESENTA EL MAR ES UNA ONDA EN DEGRADEZ AZUL CON UNA SOMBRA.

CONJUNTO DE SIMBOLOS Y LA TIPOGRAFIA QUE COMPONEN EL LOGOTIPO GUARDAN UNAS DETERMINADAS PROPORCIONES, LAS QUE UNIDAS REPRESENTAN UN SOPORTE CORPORATIVO DE CARÁCTER EMPRESARIAL.

LOS SIMBOLOS PUEDEN PLASMARSE INDEPENDIENTEMENTE, EN CIERTAS OCASIONES, COMO MOTIVO GRÁFICO DECORATIVO.

LA PALABRA SOUTH BEACH, DE ORIGEN INGLÉS SE TRADUCE AL CASTELLANO COMO: PLAYA SUR.

**TRAMITANTE:** RODOLFO RODRIGUEZ LAU**Insc. 2001-008409 del 21 DE MAYO DE 2001****SOLICITADA POR:** ORION CORPORATION Domicilio: Espoo País: FINLANDIA**DIVIGEL****EN CLASE:** 5**TRAMITANTE:** DANA RUTH BENTATA**Insc. 2001-012298 del 11 DE JULIO DE 2001****SOLICITADA POR:** MUNDO LICORES BOGOTA LIMITADA Domicilio: Bogotá País: COLOMBIA**VODKA VERASKAYA****EN CLASE:** 33**TRAMITANTE:** CRISTINA GRAJALES POLANCO

**Insc. 2002-000232 del 09 DE ENERO DE 2002**

**NOMBRE DE LA MARCA:** SASCH

**SOLICITADA POR:** GUERRA DE DI MATTEO LUILY Domicilio: Caracas País: VENEZUELA

**EN CLASE:** 18

**DESCRIPCIÓN DE ETIQUETA:** EL LOGO ES UN JUEGO DE TRAZOS DE LINEAS DE COLOR NEGRO, QUE EN SU CONJUNTO SE ASEMEJAN A LA FIGURA DE LA LETRA (L) DEL ALFABETICO OCCIDENTAL, COLOCADA EN UNA POSICION INVERTIDA HACIA EL LADO DERECHO. EN LA PARTE SUPERIOR DEL LOGO SE ENCUENTRA UNA LÍNEA RECTA INCLINADA HACIA ARRIBA EN EL EXTREMO IZQUIERDO EN UNOS DIEZ GRADOS (10°) E INTENTA REPRESENTAR LOS TRAZADOS CARACTERISTICOS DE UN ELECTROCARDIOGRAMA QUE LOGRAN EXPRESAR LA VITALIDAD QUE SIGNIFICAN LOS LATIDOS DEL CORAZON EN EL SER HUMANO. LA LINEA SUPERIOR PROCEDE UN ANGULO ALREDEDOR DE SETENTA Y CINCO GRADOS (75°) EN SU EXTREMO DERECHO CON UNA LINEA DIRIGIDA HACIA EL SUR, INCLINADA HACIA EL LADO IZQUIERDO UNOS TREINTA GRADOS (30°), FINALMENTE EN LA PARTE INFERIOR DEL LAGO SE ENCUENTRA ESCRITO EL NOMBRE DE SASCH, EN LETRAS MOLDE Y MAYUSCULAS, ENTRE DOS LINEAS HORIZONTALES EN COLOR NEGRO

**TRAMITANTE:** LUILY GUERRA DE DI MATTEO



**Insc. 2002-000233 del 09 DE ENERO DE 2002**

**NOMBRE DE LA MARCA:** SASCH

**SOLICITADA POR:** GUERRA DE DI MATTEO LUILY Domicilio: Caracas País: VENEZUELA

**EN CLASE:** 24

**DESCRIPCIÓN DE ETIQUETA:** EL LOGO ES UN JUEGO DE TRAZADOS DE LÍNEAS DE COLOR NEGRO, QUE EN SU CONJUNTO SE ASEMEJA A LA FIGURA DE LA LETRA 'L' DEL ALFABETO OCCIDENTAL, COLOCADA EN UNA POSICION INVERTIDA HACIA EL LADO DERECHO. EN LA PARTE SUPERIOR DEL LOGO SE ENCUENTRA UNA LÍNEA RECTA INCLINADA HACIA ARRIBA EN EL EXTREMO IZQUIERDO EN UNOS DIEZ GRADOS (10°) E INTENTA REPRESENTAR LOS TRAZADOS CARACTERÍSTICOS DE UN ELECTROCARDIOGRAMA QUE LOGRAN EXPRESAR LA VITALIDAD QUE SIGNIFICAN LOS LATIDOS DEL CORAZÓN EN EL SER HUMANO. LA LÍNEA SUPERIOR PRODUCE UN ÁNGULO ALREDEDOR DE SETENTA Y CINCO GRADOS (75°) EN SU EXTREMO DERECHO CON UNA LÍNEA DIRIGIDA HACIA EL SUR, INCLINADA HACIA EL LADO IZQUIERDO UNOS TREINTA GRADOS (30°). FINALMENTE EN LA PARTE INFERIOR DEL LOGO, SE ENCUENTRA ESCRITO EL NOMBRE DE 'SASCH', EN LETRAS MOLDE Y MAYÚSCULAS, ENTRE DOS LÍNEAS HORIZONTALES EN COLOR NEGRO.

**TRAMITANTE:** LUILY GUERRA DE DI MATTEO



**Insc. 2002-006518 del 08 DE MAYO DE 2002**

**SOLICITADA POR:** BEMIS MANUFACTURING COMPANY Domicilio: Sheboygan Falls País: ESTADOS UNIDOS DE AMÉRICA

**EN CLASE:** 20

**TRAMITANTE:** DIEGO BUSTILLOS BEINER

**MAYFAIR**

**Insc. 2002-007018 del 15 DE MAYO DE 2002****SOLICITADA POR:** BITCHATCHI SOL Domicilio: Caracas País: VENEZUELA**JOVENES EMPRENDEDORES****EN CLASE:** 16**TRAMITANTE:** BITCHATCHI SOL**Insc. 2002-018957 del 10 DE DICIEMBRE DE 2002****SOLICITADA POR:** C.A. DIARIO PANORAMA Domicilio: Maracaibo, Estado Zulia País: VENEZUELA**PANORAMA****EN CLASE:** 28**TRAMITANTE:** OSCAR J. HUERTAS BIGOTT**Insc. 2002-018962 del 10 DE DICIEMBRE DE 2002****SOLICITADA POR:** SANTANDER INVESTMENT BANK LIMITED Domicilio: Nassau País: BAHAMAS**SANTANDER****EN CLASE:** 16**TRAMITANTE:** FRANKLIN HOET LINARES**Insc. 2002-018984 del 11 DE DICIEMBRE DE 2002****SOLICITADA POR:** TELECOM ITALIA S.P.A. Domicilio: Milan País: ITALIA**EXPRESATE MENSAJERIA  
MULTIMEDIA****EN CLASE:** 16**TRAMITANTE:** BENTATA KAREL**Insc. 2002-019061 del 12 DE DICIEMBRE DE 2002****SOLICITADA POR:** LYMTEx C.A. Domicilio: Caracas País: VENEZUELA**DON****EN CLASE:** 25**TRAMITANTE:** ARCILA SALGADO GUSTAVO**Insc. 2002-019401 del 30 DE DICIEMBRE DE 2002****SOLICITADA POR:** SMART GMBH Domicilio: Boblingen País: ALEMANIA**SMART****EN CLASE:** 3**TRAMITANTE:** ARCILA SALGADO GUSTAVO**Insc. 2003-000055 del 08 DE ENERO DE 2003****SOLICITADA POR:** T.M. PACIFIC CO. LTD. Domicilio: Honolulu, Estado de Hawai País: ESTADOS UNIDOS DE AMÉRICA**BODY & SOUL****EN CLASE:** 3**TRAMITANTE:** ENRIQUE J. CHEANG VERA**Insc. 2003-000070 del 09 DE ENERO DE 2003****SOLICITADA POR:** MARROCAR S.A. Domicilio: Medellín País: COLOMBIA**SOLO KUKOS****EN CLASE:** 25**TRAMITANTE:** SALAZAR PARRA LIGIA MERCEDES

---

**Insc. 2003-000195 del 13 DE ENERO DE 2003****SOLICITADA POR:** SEMP TOSHIBA S.A. Domicilio: Sao Paulo País: BRASIL**SEMP****EN CLASE:** 9**TRAMITANTE:** ENRIQUE J. CHEANG VERA

---

**Insc. 2003-000235 del 14 DE ENERO DE 2003****SOLICITADA POR:** HYDRO AGRI COLOMBIA LTDA. Domicilio: Barranquilla País: COLOMBIA**KRYSTALGRAN****EN CLASE:** 1**TRAMITANTE:** GITSEL JELAMBI GARCIA

---

**Insc. 2003-000499 del 22 DE ENERO DE 2003****SOLICITADA POR:** MEDIA RESEARCH, INC Domicilio: Miami, Florida País: ESTADOS UNIDOS DE AMÉRICA**SALUD PLUS****EN CLASE:** 16**TRAMITANTE:** VALLINA GRISANTI MANUEL

---

**Insc. 2003-000595 del 27 DE ENERO DE 2003****SOLICITADA POR:** UNITED CHEMICAL PACKAGING C.A. Domicilio: Caracas País: VENEZUELA**BRIOS****EN CLASE:** 3**TRAMITANTE:** DIAZ HILARIO ENRIQUE

---

**Insc. 2003-001493 del 17 DE FEBRERO DE 2003****SOLICITADA POR:** CHANEL SARL Domicilio: Burgstrasse, Glaris País: SUIZA**PRECISION ECLAT ORIGINEL****EN CLASE:** 3**TRAMITANTE:** DIEGO BUSTILLOS BEINER

---

**Insc. 2003-001663 del 20 DE FEBRERO DE 2003****SOLICITADA POR:** TUBOTEC S.A. Domicilio: Bogota País: COLOMBIA**TUBOTEC****EN CLASE:** 6**TRAMITANTE:** ROSSINI MARTIN NICOLAS

---

**Insc. 2003-001784 del 24 DE FEBRERO DE 2003****SOLICITADA POR:** ALMACO VENEZUELA C.A. Domicilio: Valencia, Estado Carabobo País: VENEZUELA**ALMACO****EN CLASE:** 6**TRAMITANTE:** GIOVANNI BINOTTO

---

**Insc. 2003-001938 del 26 DE FEBRERO DE 2003****SOLICITADA POR:** MOLINA, LILIANA Domicilio: Caracas País: COLOMBIA**AKUARELAS****EN CLASE:** 25**TRAMITANTE:** LILIANA MOLINA

**Insc. 2003-002121 del 05 DE MARZO DE 2003**

**SOLICITADA POR:** VOL DE VENEZUELA C.A. Domicilio: San Cristobal, Estado Tachira País:  
VENEZUELA

**OXIVATE****EN CLASE:** 5**TRAMITANTE:** MARIA A. VILLAMIZAR**Insc. 2003-002465 del 12 DE MARZO DE 2003**

**SOLICITADA POR:** INTER AMERICAN TRADE DEVELOPMENT COMPANY-INTRADEVCO, S.A.  
Domicilio: Urb. La Villa, Chorrillos País: PERU

**DENTO****EN CLASE:** 3**TRAMITANTE:** ENRIQUE J. CHEANG VERA**Insc. 2003-002705 del 17 DE MARZO DE 2003**

**SOLICITADA POR:** LACTEOS SANTA MARIA S.A. Domicilio: El Vigia, Estado Merida País:  
VENEZUELA

**LACTEOS SANTA MARIA****EN CLASE:** 29**TRAMITANTE:** ESPINOZA M. LIGIA M**Insc. 2003-002706 del 17 DE MARZO DE 2003**

**SOLICITADA POR:** LACTEOS SANTA MARIA, S.A. Domicilio: El Vigia, Estado Merida País:  
VENEZUELA

**AGRICOLA SANTA MARIA****EN CLASE:** 31**TRAMITANTE:** ESPINOZA M. LIGIA M**Insc. 2003-003226 del 26 DE MARZO DE 2003**

**SOLICITADA POR:** STARBUCKS CORPORATION Domicilio: Seattle, Washington. País: ESTADOS  
UNIDOS DE AMÉRICA

**FRAPPUCCINO****EN CLASE:** 30**TRAMITANTE:** TROCONIS PAREJO PAULA EMILIA**Insc. 2003-003236 del 26 DE MARZO DE 2003**

**SOLICITADA POR:** UNITED CHEMICAL PACKAGING, C.A. Domicilio: Caracas País: VENEZUELA

**KLIO****EN CLASE:** 3**TRAMITANTE:** DIAZ HILARIO ENRIQUE**Insc. 2003-003237 del 26 DE MARZO DE 2003**

**SOLICITADA POR:** UNITED CHEMICAL PACKAGING, C.A. Domicilio: Caracas País: VENEZUELA

**BRIOS****EN CLASE:** 3**TRAMITANTE:** DIAZ HILARIO ENRIQUE**Insc. 2003-003346 del 27 DE MARZO DE 2003**

**NOMBRE DE LA MARCA:** DEL VALLE

**SOLICITADA POR:** JUGOS DEL VALLE S.A. DE C.V. Domicilio: Mexico País: MÉXICO



**EN CLASE:** 32

**DESCRIPCIÓN DE ETIQUETA:** CONSISTE EN UNA ETIQUETA EN LA CUAL SE OBSERVA UNA FIGURA QUE ASEMEJA SER UNA HOJA DE TAMAÑO GRANDE, ONDULADA EN FORMA DE OLA, DE EXTREMOS PUNTIAGUDOS, DE COLOR ROJO, EN CUYO CENTRO SE VEN ESCRITAS LAS PALABRAS "DEL VALLE" (PARTE DEL NOMBRE DE MI MANDANTE), UNA DEBAJO DE LA OTRA. LAS CITADAS PALABRAS SE ENCUENTRAN ESCRITAS EN FORMAS ASCENDIENTES HACIA EL LADO DERECHO. LA PALABRA "DEL" ESTA ESCRITA ENTRE LAS LETRAS "V" Y PRIMERA "L" DE LA PALABRA DEL "VALLE", EN LETRAS GRANDES, MAYÚSCULAS, DE TRAZO FINO DE COLOR BLANCO CON UN BORDE DE COLOR VERDE, MIENTRAS QUE LA PALABRA "VALLE", QUE PRESENTA UN TAMAÑO SUPERIOR A LA PALABRA "DEL" ESTA ESCRITA EN LETRAS DE TRAZO GRUESO, DE COLOR BLANCO, ESTANDO LA LETRA INICIAL "V" ESCRITA EN MAYÚSCULAS, LEVEMENTE INCLINADA HACIA EL LADO IZQUIERDO DE DICHA LETRA "V", SE EXTENDIENDO HACIA ARRIBA, MIENTRAS QUE LA LETRA "LL", DA LA SENSACIÓN DE FORMAR UN NUMERO "11" Y LA LETRA "E" SE ENCUENTRA SITUADA EN UNA POSICIÓN MAS ALTA QUE LAS DEMÁS LETRAS. DEBAJO DE DICHA LETRA "E" PODEMOS VER UNA PEQUEÑA FIGURA COMPUESTA POR DOS HOJAS DE TRAZO GRUESO, ONDULADAS Y TERMINADAS EN FORMA PUNTIAGUDA, DE COLOR VERDE, SITUADAS EN FORMA PARALELA, LAS CUALES TIENDEN A ADJUNTARSE EN LA PARTE INFERIOR Y ABRIRSE EN LA PARTE SUPERIOR. SE REIVINDICA EL CONJUNTO DESCRITO.

**TRAMITANTE:** ALONSO BRICEÑO DELFINA

**Insc. 2003-003347 del 27 DE MARZO DE 2003**

**NOMBRE DE LA MARCA:** DEL VALLE

**SOLICITADA POR:** JUGOS DEL VALLE, S.A. DE C.V. Domicilio: Mexico País: MÉXICO

**EN CLASE:** 32

**DESCRIPCIÓN DE ETIQUETA:** CONSISTE EN UNA ETIQUETA EN LA CUAL SE OBSERVA UNA FIGURA RECTANGULAR GRANDE CUYO CENTRO ES DE COLOR ROJO, DONDE PODEMOS VER ESCRITAS LAS PALABRAS "DEL VALLE" (PARTE DEL NOMBRE DE MI MANDANTE), UNA DEBAJO DE OTRA. LAS CITADAS PALABRAS SE ENCUENTRAN ESCRITAS EN FORMA ASCENDENTES HACIA EL LADO DERECHO. LA PALABRA "DEL" ESTA ESCRITA SOBRE UN FONDO DE COLOR BLANCO ENTRE LAS LETRAS "V" Y PRIMERA "L" DE LA PALABRA "VALLE", EN LETRAS GRANDES, MAYÚSCULAS, DE TRAZO FINO DE COLOR VERDE, MIENTRAS QUE LA PALABRA "VALLE", QUE PRESENTA UN TAMAÑO SUPERIOR A LA PALABRA "DEL" ESTA ESCRITA SOBRE EL CITADO FONDO BLANCO, EN LETRAS DE TRAZO GRUESO, DE COLOR ROJO Y BORDE SEMIFINO DE COLOR VERDE EN VARIAS PARTES DE LAS LETRAS, ENTANDO LA LETRA INICIAL "V" ESCRITA EN MAYÚSCULAS, LEVEMENTE INCLINADA HACIA EL LADO IZQUIERDO Y EL LADO IZQUIERDO DE DICHA DE DICHA LETRA "V", SE EXTIENDE HACIA ARRIBA, MIENTRAS QUE LETRA "LL", DA LA SENSACIÓN DE FORMAR UN NUMERO "11" Y LA LETRA "E" SE ENCUENTRAN SITUADA EN UNA POSICIÓN MAS ALTA QUE LAS DEMÁS LETRAS. DEBAJO DE DICHA LETRA "E" PODEMOS VER UNA PEQUEÑA FIGURA COMPUESTA POR DOS HOJAS DE TRAZO GRUESO, ONDULADAS Y TERMINADAS EN FORMA PUNTIAGUDA, DE COLOR VERDE. SITUADAS EN FORMA PARALELA, LAS CUALES TIENDEN A ADJUNTARSE EN LA PARTE INFERIOR Y ABRIRSE EN LA PARTE SUPERIOR. EL CITADO FONDO BLANCO DONDE APARECEN ESCRITAS LAS PALABRAS "DEL VALLE", SE ENCUENTRAN EXTENDIDO DESDE EL LADO DERECHO DE LA LETRA "V" HASTA UN POCO MAS DEL LADO IZQUIERDO DE LA LETRA "E". DEBAJO DE LA PALABRA "VALLE" SE OBSERVA UNA FRANJA SEMIANCHA RECTA DE COLOR ROJO, LA CUAL SE VUELVE CURVA EN



LOS EXTREMOS Y ASCIENDE HASTA LLEGAR A LA MITAD DE LAS LETRAS "V" Y "E" DE LA CITADA PALABRA "VALLE" . DEBAJO DE LA FRANJA CITADA PODEMOS VER QUE EL BORDE QUE SE VE ES DE COLOR VERDE EN DEGRADO HACIA EL COLOR BLANCO, SE REVINDICA EL CONJUNTO DESCRITO.

**TRAMITANTE:** ALONSO BRICEÑO DELFINA

**Insc. 2003-003407 del 28 DE MARZO DE 2003**

**SOLICITADA POR:** SABROTEC C.A. Domicilio: Carrizal, Estado Miranda País: VENEZUELA

**POMAROLA**

**EN CLASE:** 29

**TRAMITANTE:** GARCIA DELGADO ROBERT C.

**Insc. 2003-003408 del 28 DE MARZO DE 2003**

**SOLICITADA POR:** SABROTEC C.A. Domicilio: Carrizal, Estado Miranda País: VENEZUELA

**POMAROLA**

**EN CLASE:** 31

**TRAMITANTE:** GARCIA DELGADO ROBERT C.

**Insc. 2003-003409 del 28 DE MARZO DE 2003**

**SOLICITADA POR:** SABROTEC C.A. Domicilio: Carrizal, Estado Miranda País: VENEZUELA

**POMAROLA**

**EN CLASE:** 32

**TRAMITANTE:** GARCIA DELGADO ROBERT C.

**Insc. 2003-003534 del 01 DE ABRIL DE 2003**

**SOLICITADA POR:** NEKUDA GROUP S.A. Domicilio: Bogota País: COLOMBIA

**NEKUDA**

**EN CLASE:** 16

**TRAMITANTE:** RAFAEL R. GUILLEN V.

**Insc. 2003-003580 del 02 DE ABRIL DE 2003**

**SOLICITADA POR:** STANTON & CIA, S.A. Domicilio: Sibate País: COLOMBIA

**BAXTER**

**EN CLASE:** 25

**TRAMITANTE:** COHEN YISSACGHAR, MERY

**Insc. 2003-003958 del 08 DE ABRIL DE 2003**

**SOLICITADA POR:** CRUZ PIMIENTO Domicilio: Ureña, Estado Tachira País: COLOMBIA

**RAMCHOOS**

**EN CLASE:** 25

**TRAMITANTE:** MARIA EUGENIA MEDINA

**Insc. 2003-003975 del 08 DE ABRIL DE 2003**

**SOLICITADA POR:** DOLORES SERTAL DE HERNANDEZ Domicilio: Caracas País: VENEZUELA

**K+OS**

**EN CLASE:** 25

**TRAMITANTE:** DOLORES SERTAL DE HERNANDEZ

**Insc. 2003-004119 del 10 DE ABRIL DE 2003**

**SOLICITADA POR:** ROSIAS DALMASES, JOSE Domicilio: Caracas País: VENEZUELA

**VICTORIA KRYSS**

**EN CLASE:** 25**TRAMITANTE:** ROSIAS DALMASES JOSE**Insc. 2003-004366 del 22 DE ABRIL DE 2003****NOMBRE DE LA MARCA:** DON MAIZ**SOLICITADA POR:** DON MAIZ S.A. Domicilio: Santafe de Bogota País: COLOMBIA**EN CLASE:** 30

**DESCRIPCIÓN DE ETIQUETA:** CONSISTE EN LAS PALABRAS 'DON MAÍZ', (PARTE DEL NOMBRE DEL SOLICITANTE) ESCRITA EN LETRAS DE IMPRENTA DE BORDES REDONDEADOS, CON LAS INICIALES MAYÚSCULAS Y LAS DEMÁS MINÚSCULAS ,DE TRAZO GRUESO ,COLOR NARANJA;DISTINGUIÉNDOSE LA LETRA "I" , POR ESTAR REPRESENTADA POR UNA MAZORCA HUMANIZADA, DE HOJAS VERDES Y GRANOS COLOR NARANJA. SE REIVINDICA LA PALABRAS Y TODO EL CONJUNTO DESCRITO CON LOS COLORES INDICADOS EN EL.

**TRAMITANTE:** ENRIQUE J. CHEANG VERA**Insc. 2003-004417 del 22 DE ABRIL DE 2003****SOLICITADA POR:** AVON PRODUCTS INC. Domicilio: New York País: ESTADOS UNIDOS DE AMÉRICA**AVON SMILE****EN CLASE:** 3**TRAMITANTE:** GIMENEZ NURIA JULIA DE**Insc. 2003-004755 del 24 DE ABRIL DE 2003****SOLICITADA POR:** ADVANCED MEDICAL OPTICS, INC. Domicilio: Irvine, California País: ESTADOS UNIDOS DE AMÉRICA**ADVANCED MEDICAL OPTICS****EN CLASE:** 10**TRAMITANTE:** BENTATA KAREL**Insc. 2003-005405 del 02 DE MAYO DE 2003****SOLICITADA POR:** TELECOM ITALIA S.P.A. Domicilio: Milan País: ITALIA**EXPRESATE MENSAJERIA  
MULTIMEDIA****EN CLASE:** 16**TRAMITANTE:** LAURA K. RADA CHACON**Insc. 2003-006784 del 27 DE MAYO DE 2003****SOLICITADA POR:** HEALTHCO LIMITED Domicilio: Isle Of Man, British Isle País: REINO UNIDO**FERROBEC****EN CLASE:** 5**TRAMITANTE:** GIOVANNI DI VENERE**Insc. 2003-007424 del 10 DE JUNIO DE 2003****SOLICITADA POR:** LABORATORIOS VIVAX PHARMACEUTICALS C.A Domicilio: Caracas País: VENEZUELA**EPAX****EN CLASE:** 5**TRAMITANTE:** HERNANDEZ GONZALEZ RAFAEL ANGEL

**Insc. 2003-007494 del 10 DE JUNIO DE 2003****NOMBRE DE LA MARCA:** LION**SOLICITADA POR:** SOCIÉTÉ DES PRODUITS NESTLÉ S.A. Domicilio: Vevey País: SUIZA**EN CLASE:** 30

**DESCRIPCIÓN DE ETIQUETA:** CONSISTE EN UN RECTÁNGULO DE COLOR MARRÓN, EN EL CUAL APARECE LA CABEZA DE UN LEÓN CON LA BOCA ABIERTA, DE FONDO NEGRO, LA LENGUA DE COLOR ROJO Y LOS DIENTES DE COLOR BLANCO. IGUALMENTE SE OBSERVA QUE LA MELENA ES DE COLOR MARRON OSCURO Y MARRÓN CLARO, LOS OJOS DE COLOR AMARILLO, DE CONTORNO NEGRO. ASIMISMO AL LADO DERECHO SE ENCUENTRA ESCRITA LA PALABRA LION (LEÓN), CON LETRAS ESTILIZADAS EN COLOR AMARILLO CON UN CONTORNO DELGADO EN COLOR NEGRO, TAMBIÉN SE VÉ ALREDEDOR DE DICHA PALABRA OTRO CONTORNO DE COLOR ROJO CON UN SOMBREADO EN SU PARTE INFERIOR DE COLOR NEGRO. SE REIVINDICA EL CONJUNTO DESCRITO.

**TRAMITANTE:** LUIS ALEJANDRO HENRIQUEZ**Insc. 2003-007856 del 17 DE JUNIO DE 2003****SOLICITADA POR:** SHAW INDUSTRIES GROUP INC. Domicilio: Dalton, Georgia País: ESTADOS UNIDOS DE AMÉRICA**EN CLASE:** 19**TRAMITANTE:** MANUEL POLANCO FERNANDEZ**SHAW****Insc. 2003-007857 del 17 DE JUNIO DE 2003****SOLICITADA POR:** SHAW INDUSTRIES GROUP INC. Domicilio: Dalton, Georgia País: ESTADOS UNIDOS DE AMÉRICA**EN CLASE:** 27**TRAMITANTE:** MANUEL POLANCO FERNANDEZ**SHAW****Insc. 2003-008370 del 27 DE JUNIO DE 2003****SOLICITADA POR:** LIBBS FARMACEUTICA LTDA Domicilio: Sao Paulo País: BRASIL**EN CLASE:** 5**TRAMITANTE:** ENRIQUE J. CHEANG VERA**SELECTA****Insc. 2003-008820 del 07 DE JULIO DE 2003****SOLICITADA POR:** LABORATORIOS CHALVER DE COLOMBIA LTDA. Domicilio: Santa Fé de Bogotá País: COLOMBIA**EN CLASE:** 5**TRAMITANTE:** BARRAGAN DE AGUILAR, MARIA THAMARA**ENROVET****Insc. 2003-009378 del 15 DE JULIO DE 2003****NOMBRE DE LA MARCA:** BOMBA FLAVOR ENERGY**SOLICITADA POR:** CENTRAL DE LICORES UNIDOS DE VENEZUELA C.A. Domicilio: Caracas País: VENEZUELA

**EN CLASE:** 32

**DESCRIPCIÓN DE ETIQUETA:** LA ETIQUETA CONSISTE EN UN RECTÁNGULO DE COLOR NEGRO CODIGO HEX #000000, EN EL QUE SE APRECIA EN SU LADO DERECHO LA PALABRA -BOMBA-, EN TIPOGRAFÍA CARACTERÍSTICA DE COLOR NEGRO CÓDIGO HEX #000000, BORDES DE TRAZO FINO Y CONTRAFORMA DE COLOR BLANCO HEX #FFFFFF, CON LA PARTICULARIDAD DE QUE TODAS LAS LETRAS SON MAYUSCULAS Y LA LETRA -O- SE ASEMEJA A LA FIGURA DE UNA GRANADA DE COLOR NEGRO CODIGO HEX #000000, CON BORDES Y DETALLES DE LA BISAGRA EN COLOR BLANCO CODIGO HEX #FFFFFF, UNA SERIE DE ONCE CUADRADOS DE BORDES DIFUSOS DE COLOR BLANCO CODIGO HEX #FFFFFF Y CONTRAFORMA DE COLOR BLANCO CODIGO HEX #FFFFFF; A LA DERECHA DE LA REFERIDA, SE APRECIA LA PALABRA EN INGLES -FLAVOR- (EN ESPAÑOL, -SABOR-) EN TIPOGRAFIA CURSIVA CARACTERÍSTICA DE COLOR NEGRO CODIGO HEX #000000 Y BORDES BLANCOS CODIGO HEX #FFFFFF, CON LA PARTICULARIDAD DE QUE LA LETRA -F- ESTA MAYUSCULA Y SU TRAVESAÑO SE SUPERPONE A LA PARTE CENTRAL DE LA LETRA -A- DE LA PALABRA -BOMBA- ANTES REFERIDA, MIENTRAS QUE LA LETRA -V- TIENE SU VERTICE Y LA LETRA -R- TIENE SU ASTA, AMBOS SOBRESALIENDO EN LA PARTE INFERIOR DE LA TOTALIDAD DE LAS LETRAS; DEBAJO DE LA PALABRA EN INGLES -FLAVOR- SE APRECIA LA PALABRA EN INGLES -ENERGY- (EN ESPAÑOL, -ENERGIA-) EN TIPOGRAFIA CARACTERÍSTICA DE COLOR BLANCO CODIGO HEX #FFFFFF, CON LA PARTICULARIDAD DE QUE TODAS ELLAS ESTAN EN MINUSCULA. SE REIVINDICA EL CONJUNTO DESCRITO Y LOS COLORES INDICADOS. LOS TERMINOS GENERICOS -FLAVOR- (SABOR, EN ESPAÑOL) Y -ENERGY- (ENERGÍA, EN ESPAÑOL) DE MANERA INDEPENDIENTE NO SON REIVINDICADOS.

**TRAMITANTE:** TROCONIS PAREJO PAULA EMILIA

**Insc. 2003-009763 del 21 DE JULIO DE 2003**

**SOLICITADA POR:** COMPLEJO INDUSTRIAL LICORERO DEL CENTRO, C.A. Domicilio: Caracas  
País: VENEZUELA

**EMPERADOR**

**EN CLASE:** 32

**TRAMITANTE:** HERNANDEZ DORTA SANDRA I.

**Insc. 2003-009794 del 22 DE JULIO DE 2003**

**SOLICITADA POR:** JOSE RAMON MENDOZA FLORES Domicilio: Caracas País: VENEZUELA

**CAFE BARISTA**

**EN CLASE:** 30

**TRAMITANTE:** EDMARY MERCEDES DECANIO PEÑALOZA

**Insc. 2003-009829 del 22 DE JULIO DE 2003**

**NOMBRE DE LA MARCA:** VENADO REAL

**SOLICITADA POR:** MORRISONH BOWMORE DISTILLERS LIMITED Domicilio: SPRINGBURN BOND, CARLISLE STREET, GLASGOW G21 1EQ. País: REINO UNIDO

**EN CLASE:** 33

**DESCRIPCIÓN DE ETIQUETA:** CONSISTE EN UN DISEÑO RECTANGULAR DE COLOR BEIGE EN CUYO INTERIOR SE OBSERVA UN RECTÁNGULO EN POSICIÓN HORIZONTAL DE FONDO BEIGE Y DE BORDE COLOR VERDE OLIVA CON LA PARTICULARIDAD QUE EN SU INTERIOR SE LEE: "VENADO" Y DEBAJO DE ESTE "REAL" CON LETRAS MAYÚSCULAS DE DOBLE TRAZO Y DE



COLOR VERDE OLIVA Y CON BORDES NEGROS, SOBREPUESTO A UNA FIGURA OVALADA EN POSICIÓN VERTICAL DE BORDES COLOR VERDE OLIVA Y DE FONDO DE COLOR BEIGE Y EN CUYA PARTE SUPERIOR SE OBSERVA UNA FIGURA QUE SEMEJA UN VENADO DE COLOR MARRÓN EN CUYO FONDO SE OBSERVA UN ÁRBOL DE COLOR MARRON CON RAMAS VERDES Y UNOS ARBUSTOS DE COLOR VERDE. SE REIVINDICA EL CONJUNTO ANTERIORMENTE DESCRITO INCLUYENDO LOS COLORES.

**TRAMITANTE:** MANUEL POLANCO FERNANDEZ

**Insc. 2003-010144 del 28 DE JULIO DE 2003**

**SOLICITADA POR:** LABORATORIOS BUSSIE, S.A. Domicilio: Santafe de Bogota, Colombia País: COLOMBIA

**POLINUTRY**

**EN CLASE:** 5

**TRAMITANTE:** ARCILA SALGADO GUSTAVO

**Insc. 2003-010467 del 01 DE AGOSTO DE 2003**

**SOLICITADA POR:** DIVINO COMERCIALIZADORA C.A. Domicilio: Caracas País: VENEZUELA

**JONH TONIC**

**EN CLASE:** 33

**TRAMITANTE:** JHON DELFINO MELLADO

**Insc. 2003-010468 del 01 DE AGOSTO DE 2003**

**SOLICITADA POR:** DIVINO COMERCIALIZADORA C.A. Domicilio: Caracas País: VENEZUELA

**TONIC**

**EN CLASE:** 33

**TRAMITANTE:** JHON DELFINO MELLADO

**Insc. 2003-010474 del 01 DE AGOSTO DE 2003**

**SOLICITADA POR:** SIMKIN SIMKIN ADANI Domicilio: Caracas País: VENEZUELA

**CENTRO INTERAMERICANO DE  
COMERCIALIZACION CICOM**

**EN CLASE:** 16

**TRAMITANTE:** DOMINGUEZ RAFAEL JOSE

**Insc. 2003-011133 del 14 DE AGOSTO DE 2003**

**NOMBRE DE LA MARCA:** SUPER CRYSTAL

**SOLICITADA POR:** CARLOS MUIÑOS Domicilio: Caracas País: VENEZUELA

**EN CLASE:** 3

**DESCRIPCIÓN DE ETIQUETA:** CONSISTE EN LAS PALABRAS DE FANTASÍA SUPER CRYSTAL (CRYSTAL=CRISTAL) ESCRITA PRIMERA ARRIBA EN LETRAS NEGRAS DEL TIPO DE MOLDE MAYÚSCULAS. APOYADAS SOBRE EL TRAZO SUPERIOR CURVO DE LA LETRA C DE LA PALABRA CRISTAL ESCRITA ABAJO. EN LETRAS DEL TIPO CURSIVAS DE COLOR AZUL CON INICIAL C ESTILIZADA Y SUBRAYADA DICHA PALABRA POR UN SEGMENTO SINUOSO DE COLOR NEGRO QUE SE ADELGAZA DE DERECHA. IZQUIERDA. SE REIVINDICA EL CONJUNTO DESCRITO MENOS GENÉRICO.

**TRAMITANTE:** ARCILA SALGADO GUSTAVO



---

**Insc. 2003-011273 del 18 DE AGOSTO DE 2003**

**SOLICITADA POR:** THE GILLETTE COMPANY Domicilio: One Gillette Park, Boston, Massachusetts  
02127 País: ESTADOS UNIDOS DE AMÉRICA

**EXPLORER****EN CLASE:** 11**TRAMITANTE:** ALONSO BRICEÑO DELFINA

---

**Insc. 2003-011274 del 18 DE AGOSTO DE 2003**

**SOLICITADA POR:** NIMBUS HOLDING LIMITED Domicilio: Islas del Canal País: REINO UNIDO

**MINISTRY OF SOUND****EN CLASE:** 9**TRAMITANTE:** QUINTERO PEREZ MARIA DEL ROSARIO

---

**Insc. 2003-011289 del 18 DE AGOSTO DE 2003**

**SOLICITADA POR:** QUIMICA FARMACEUTICA VETERINARIA C.A. Domicilio: San Cristobal, Edo.  
Tachira País: VENEZUELA

**OMEGAQUIF****EN CLASE:** 5**TRAMITANTE:** JULIO ERNESTO GONZALEZ

---

**Insc. 2003-011599 del 22 DE AGOSTO DE 2003**

**SOLICITADA POR:** WORLD TRIATHLON CORPORATION Domicilio: Tampa, Edo. Florida País:  
ESTADOS UNIDOS DE AMÉRICA

**IRONMAN TRIATHLON****EN CLASE:** 20**TRAMITANTE:** MARQUEZ LOSADA, RAFAEL A.

---

**Insc. 2003-011600 del 22 DE AGOSTO DE 2003**

**SOLICITADA POR:** WORLD TRIATHLON CORPORATION Domicilio: Tampa, Edo. De Florida País:  
ESTADOS UNIDOS DE AMÉRICA

**IRONMAN TRIATHLON****EN CLASE:** 22**TRAMITANTE:** MARQUEZ LOSADA, RAFAEL A.

---

**Insc. 2003-011601 del 22 DE AGOSTO DE 2003**

**SOLICITADA POR:** WORLD TRIATHLON CORPORATION Domicilio: Tampa, Edo. De Florida País:  
ESTADOS UNIDOS DE AMÉRICA

**IRONMAN TRIATHLON****EN CLASE:** 6**TRAMITANTE:** MARQUEZ LOSADA, RAFAEL A.

---

**Insc. 2003-011602 del 22 DE AGOSTO DE 2003**

**SOLICITADA POR:** WORLD TRIATHLON CORPORATION Domicilio: Tampa, Edo. De Florida País:  
ESTADOS UNIDOS DE AMÉRICA

**IRONMAN TRIATHLON****EN CLASE:** 28**TRAMITANTE:** MARQUEZ LOSADA, RAFAEL A.

---

**Insc. 2003-011716 del 26 DE AGOSTO DE 2003**

**SOLICITADA POR:** ANGELA TORRES SUAREZ Domicilio: Caracas País: VENEZUELA

**ANGELICAL**

**EN CLASE:** 3**TRAMITANTE:** ANGELA TORRES SUAREZ**Insc. 2003-011776 del 27 DE AGOSTO DE 2003****SOLICITADA POR:** ERUGIL, C.A. Domicilio: Caracas País: VENEZUELA**GALOPE 24****EN CLASE:** 16**TRAMITANTE:** EDWARD URBINA**Insc. 2003-012293 del 05 DE SEPTIEMBRE DE 2003****SOLICITADA POR:** LA CREMA DE LOS LACTEOS, C.A. Domicilio: Maracaibo, Estado Zulia País: VENEZUELA**CREMALACTEOS****EN CLASE:** 30**TRAMITANTE:** GILBERTO A. ATENCIO A.**Insc. 2003-012295 del 05 DE SEPTIEMBRE DE 2003****SOLICITADA POR:** LA CREMA DE LOS LACTEOS, C.A. Domicilio: Maracaibo, Estado Zulia País: VENEZUELA**CREMALACTEOS****EN CLASE:** 29**TRAMITANTE:** GILBERTO A. ATENCIO A.**Insc. 2003-012300 del 05 DE SEPTIEMBRE DE 2003****SOLICITADA POR:** LA CREMA DE LOS LACTEOS C.A. Domicilio: Caracas País: VENEZUELA**CREMALACTEOS****EN CLASE:** 32**TRAMITANTE:** GILBERTO A. ATENCIO A.**Insc. 2003-012850 del 12 DE SEPTIEMBRE DE 2003****SOLICITADA POR:** INDUSTRIA DE DISEÑO TEXTIL, S.A. (INDITEX, S.A.). Domicilio: Arteixo A Coruña País: ESPAÑA**ZARA HOME****EN CLASE:** 25**TRAMITANTE:** MATA PONTE ILIANY ALEXANDRA**Insc. 2003-013044 del 15 DE SEPTIEMBRE DE 2003****SOLICITADA POR:** CHANEL SARL Domicilio: Burgstrasse Glaris País: SUIZA**AQUALUMIERE****EN CLASE:** 3**TRAMITANTE:** DIEGO BUSTILLOS BEINER**Insc. 2003-014196 del 03 DE OCTUBRE DE 2003****NOMBRE DE LA MARCA:** SORIA NATURAL**SOLICITADA POR:** SORIA NATURAL, S.A. Domicilio: Garray Provincia de Soria País: ESPAÑA**EN CLASE:** 3**DESCRIPCIÓN DE ETIQUETA:** SE DESCRIBE UN DISEÑO EN EL CUAL SE OBSERVA UNA FIGURA

OVALADA, PRESENTANDO EN LA PARTE INFERIOR UN EFECTO DE SOMBRA; DENTRO DE ÉSTA SE OBSERVA LA FRASE "SORIA NATURAL" EN LETRAS ESTILIZADAS DE IGUAL FORMA CON LA PARTICULARIDAD QUE LAS LETRAS S Y N SE ENCUENTRAN PRESENTANDO MAYOR TAMAÑO EN RELACIÓN A LAS DEMÁS, DEBAJO DE LA FRASE ANTERIORMENTE DESCRITA, SE OBSERVAN DOS LINEAS PARALELAS UNA DE TRAZO FINO Y OTRA DE TRAZO GRUESO, TODO ELLO EN COLOR MARRÓN Y EN LA PARTE SUPERIOR SE OBSERVA UN DISEÑO QUE ASEMEJA UNAS FLORES EN COLORES VERDE, ROSA Y AMARILLO, EL CUAL PRESENTA EN LA PARTE INFERIOR UNA LINEA INTERRUMPIDA DE TRAZO FINO Y ALREDEDOR DE DICHO DISEÑO SE OBSERVA UNA LINEA CURVA DE TRAZO FINO, AMBAS EN COLOR MARRÓN, TODO ELLO SOBRE UN FONDO EN COLOR BLANCO.

SE REIVINDICA EL CONJUNTO ANTERIORMENTE DESCRITO

SORIA: PALABRA DE FANTASÍA

TRAMITANTE: EDUARDO SATURNO MARTORANO

Insc. 2003-014289 del 07 DE OCTUBRE DE 2003

SOLICITADA POR: SINFLASH MEDIA GROUP, C.A. Domicilio: Caracas País: VENEZUELA

SINFLASH

EN CLASE: 16

TRAMITANTE: RUBEN DARIO DIAZ

Insc. 2003-014290 del 07 DE OCTUBRE DE 2003

SOLICITADA POR: SINFLASH MEDIA GROUP, C.A. Domicilio: Caracas País: VENEZUELA

SINFLASH TOP 100

EN CLASE: 16

TRAMITANTE: RUBEN DARIO DIAZ

Insc. 2003-014291 del 07 DE OCTUBRE DE 2003

SOLICITADA POR: SINFLASH MEDIA GROUP, C.A. Domicilio: Caracas País: VENEZUELA

SINFLASH GLOBAL

EN CLASE: 16

TRAMITANTE: RUBEN DARIO DIAZ

Insc. 2003-014365 del 08 DE OCTUBRE DE 2003

SOLICITADA POR: LABORATORIO FRUTALIA C.A. Domicilio: Caracas País: VENEZUELA

FRUTISIA

EN CLASE: 29

TRAMITANTE: RADIVOJE JONANOVIC KOROTKEVIC

Insc. 2003-014611 del 09 DE OCTUBRE DE 2003

NOMBRE DE LA MARCA: SORIA NATURAL

SOLICITADA POR: SORIA NATURAL, S.A. Domicilio: Garray, Socia País: ESPAÑA

EN CLASE: 29

DESCRIPCIÓN DE ETIQUETA: CONSISTE EN EL DISEÑO UNA ETIQUETA DE FONDO BLANCO, DE FORMA OVALADA, EN CUYO INFERIOR SE LEE LA EXPRESIÓN SORIA NATURAL ESCRITA EN COLOR NEGRO Y EN UN PARTICULAR TIPO DE LETRAS MAYÚSCULAS, CON LA PARTICULARIDAD QUE LAS LETRAS S Y N SON DE MAYOR TAMAÑO QUE EL RESTO DE LAS LETRAS, SE OBSERVA TAMBIÉN SOBREPUESTA A LO LARGO DE LA EXPRESIÓN ANTES MENCIONADA, UNA DELGADA



LINEA QUE SIGUE EL CURSO ASCENDENTE ANTES SEÑALADO, AL IGUAL QUE DEBAJO DE LA EXPRESIÓN SEÑALADA UN PAR DE LINEAS PARALELAS UNA DE TRAZO FINO Y OTRA DE TRAZO UN POCO MAS GRUESO, TAMBIÉN SE OBSERVA EN LA MITAD SUPERIOR DEL OVALO QUE COMPONE ESTA ETIQUETA, UN PEQUEÑO RAMILLETE DE FLORES DELGADOS TALLOS, ENTRELAZADAS ENTRE SI, A SU VEZ ESTE RAMILLETE ESTA BORDEADO POR UNA DELGADA LINEA DISPUESTA EN UNA CAPRICIOSA FORMA CURVA.

**TRAMITANTE:** EDUARDO SATURNO Y MERY JEAN PAREDES M.

**Insc. 2003-014613 del 09 DE OCTUBRE DE 2003**

**NOMBRE DE LA MARCA:** SORIA NATURAL

**SOLICITADA POR:** SORIA NATURAL, S.A. Domicilio: Garray, Socia País: ESPAÑA



**EN CLASE:** 5

**DESCRIPCIÓN DE ETIQUETA:** CONSISTE EN EL DISEÑO UNA ETIQUETA DE FONDO BLANCO, DE FORMA OVALADA, EN CUYO INFERIOR SE LEE LA EXPRESIÓN SORIA NATURAL ESCRITA EN COLOR NEGRO Y EN UN PARTICULAR TIPO DE LETRAS MAYÚSCULAS ,CON LA PARTICULARIDAD QUE LAS LETRAS S Y N SON DE MAYOR TAMAÑO QUE EL RESTO DE LAS LETRAS, SE OBSERVA TAMBIÉN SOBREPUESTA A LO LARGO DE LA EXPRESIÓN ANTES MENCIONADA, UNA DELGADA LINEA QUE SIGUE EL CURSO ASCENDENTE ANTES SEÑALADO, AL IGUAL QUE DEBAJO DE LA EXPRESIÓN SEÑALADA UN PAR DE LINEAS PARALELAS UNA DE TRAZO FINO Y OTRA DE TRAZO UN POCO MAS GRUESO, TAMBIÉN SE OBSERVA EN LA MITAD SUPERIOR DEL OVALO QUE COMPONE ESTA ETIQUETA, UN PEQUEÑO RAMILLETE DE FLORES DELGADOS TALLOS, ENTRELAZADAS ENTRE SI, A SU VEZ ESTE RAMILLETE ESTA BORDEADO POR UNA DELGADA LINEA DISPUESTA EN UNA CAPRICIOSA FORMA CURVA.

**TRAMITANTE:** EDUARDO SATURNO Y MERY JEAN PAREDES

**Insc. 2003-014697 del 10 DE OCTUBRE DE 2003**

**SOLICITADA POR:** DUTY FREE AMERICAS, C.A. Domicilio: Caracas País: VENEZUELA

**DFA**

**EN CLASE:** 16

**TRAMITANTE:** PABLO ALBERTO ESPINOZA B.

**Insc. 2003-014717 del 10 DE OCTUBRE DE 2003**

**SOLICITADA POR:** SARATHI INTERNATIONAL, INC. Domicilio: 13, 3 D MAIN ROAD, JP NAGAR, 1ST PHASE, 560 078, BANGALORE, INDIA País: INDIA

**TULASI**

**EN CLASE:** 3

**TRAMITANTE:** MARIA MILAGROS NEBRED A

**Insc. 2003-015031 del 17 DE OCTUBRE DE 2003**

**SOLICITADA POR:** MULTIPLES DE FRICCION, S.A. Domicilio: Caracas País: VENEZUELA

**BRAKE PLATINIUM**

**EN CLASE:** 12

**TRAMITANTE:** ARCILA SALGADO GUSTAVO

**Insc. 2003-015610 del 28 DE OCTUBRE DE 2003**

**SOLICITADA POR:** VALLÉE S.A. Domicilio: Minas Gerais País: BRASIL

**VALLEE**

**EN CLASE:** 5**TRAMITANTE:** ENRIQUE J. CHEANG VERA**Insc. 2003-015808 del 29 DE OCTUBRE DE 2003****SOLICITADA POR:** LESTER FERMIN PEREZ Domicilio: Caracas País: VENEZUELA**GENTE INN..****EN CLASE:** 16**TRAMITANTE:** HROACIO DE GRAZIA**Insc. 2003-016252 del 05 DE NOVIEMBRE DE 2003****SOLICITADA POR:** CENTRAL DE LICORES UNIDOS DE VENEZUELA, C.A. Domicilio: Caracas País: VENEZUELA**PEDRO PRIMERO****EN CLASE:** 33**TRAMITANTE:** JOSE CARLOS ALVARES**Insc. 2003-016308 del 06 DE NOVIEMBRE DE 2003****SOLICITADA POR:** SARATHI INTERNATIONAL INC. Domicilio: 13, 3 D Main Road, JP Nagar, 1st Phase, 560 078, Bangalore. País: INDIA**SARATHI****EN CLASE:** 3**TRAMITANTE:** MARIA MILAGROS NEBREDÁ**Insc. 2003-016581 del 11 DE NOVIEMBRE DE 2003****SOLICITADA POR:** INDUSTRIAS MENEQUIM, C.A. Domicilio: Caracas País: VENEZUELA**ENCHAPEG 3000****EN CLASE:** 1**TRAMITANTE:** RAFAEL GUANCHE**Insc. 2003-016587 del 11 DE NOVIEMBRE DE 2003****SOLICITADA POR:** INDUSTRIAS MENEQUIM, C.A. Domicilio: Caracas País: VENEZUELA**ENCHAPEG 1000****EN CLASE:** 1**TRAMITANTE:** RAFAEL GUANCHE**Insc. 2003-016589 del 11 DE NOVIEMBRE DE 2003****SOLICITADA POR:** INDUSTRIAS MENEQUIM, C.A. Domicilio: Caracas País: VENEZUELA**ENCHAPEG 2000****EN CLASE:** 1**TRAMITANTE:** RAFAEL GUANCHE**Insc. 2003-016590 del 11 DE NOVIEMBRE DE 2003****SOLICITADA POR:** INDUSTRIAS MENEQUIM, C.A. Domicilio: Caracas País: VENEZUELA**ENCHAPEG 2500****EN CLASE:** 1**TRAMITANTE:** RAFAEL GUANCHE**Insc. 2003-016591 del 11 DE NOVIEMBRE DE 2003****SOLICITADA POR:** INDUSTRIAS MENEQUIM, C.A. Domicilio: Caracas País: VENEZUELA**ENCHAPEG 800****EN CLASE:** 1**TRAMITANTE:** RAFAEL GUANCHE

**Insc. 2003-017106 del 19 DE NOVIEMBRE DE 2003****SOLICITADA POR:** ULTRALUB, C.A. Domicilio: Caracas País: VENEZUELA**ULTRA COOL****EN CLASE:** 1**TRAMITANTE:** MONAGAS DOMINGUEZ NEREIDA ANTONIA**Insc. 2003-017111 del 19 DE NOVIEMBRE DE 2003****SOLICITADA POR:** ALKIBIADI ANTONIO TSALIKIS YSKI Domicilio: Barquisimeto, Edo. Lara País: VENEZUELA**CHALIKI****EN CLASE:** 16**TRAMITANTE:** ALKIBIADI ANTONIO TSALIKIS Y.**Insc. 2003-017135 del 20 DE NOVIEMBRE DE 2003****SOLICITADA POR:** TRADEMARKS GRUPO MODELO, S. DE R.L. DE C.V. Domicilio: CERRADA PALOMAS NUM.EXT 22 NUM. INT. FLOOR 6, REFORMA SOCIAL MIGUEL HIDALGO, MÉXICO CITY C.P. 11650, País: MÉXICO**MODELO ESPECIAL****EN CLASE:** 32**TRAMITANTE:** VALLINA GRISANTI MANUEL**Insc. 2003-017198 del 21 DE NOVIEMBRE DE 2003****SOLICITADA POR:** CARRERO VIVAS, YILBER JOSE Domicilio: Caracas País: VENEZUELA**NUEVA LINEA FASHION****EN CLASE:** 25**TRAMITANTE:** YILBER JOSE CARRERO**Insc. 2003-017275 del 24 DE NOVIEMBRE DE 2003****NOMBRE DE LA MARCA:** OFICIAL NINTENDO SEAL**SOLICITADA POR:** NINTENDO OF AMERICA INC Domicilio: Avenue Ne, Redmond, Washigton País: ESTADOS UNIDOS DE AMÉRICA**EN CLASE:** 28

**DESCRIPCIÓN DE ETIQUETA:** CONSISTE EN UNA ETIQUETA DENTRO LA CUAL SE OBSERVAN FIGURAS Y PALABRAS DO COLOR NEGRO. LAS FIGURAS ESTÁN COMPUESTAS POR DOS (2) ÓVALOS CONCÉNTRICOS DISPUESTOS EN POSICIÓN HORIZONTAL. ALREDEDOR DEL ÓVALO EXTERNO SE DESPRENDEN VARIAS FIGURAS QUE ASEMEJAN A UNOS TRIÁNGULOS QUE APUNTAN HACIA AFUERA. LOS TRIÁNGULOS ESTÁN UBICADOS DE TAL MANERA QUE ASEMEJARÍAN A UN SOL. EL ESPACIO QUE QUEDA ENTRE LOS DOS (2) ÓVALOS ES SUMAMENTE PEQUEÑO. DENTRO DEL ÓVALO INTERNO SE VEN LAS PALABRAS "OFFICIAL NINTENDO SEAL" (SELLO OFICIAL DE NINTENDO) UBICADAS UNA DEBAJO LA OTRA. LA PALABRA "NINTENDO" ESTÁ UBICADA DEBAJO Y ARRIBA DE LAS PALABRAS ""OFFICIAL" Y "SEAL , RESPECTIVAMENTE. TODAS LAS PALABRAS ESTÁN ESCRITAS EN LETRA DE IMPRENTA MINÚSCULA, DE TRAZO DELGADO Y DE COLOR NEGRO, A EXCEPCIÓN DE LA PRIMERA LETRA DE CADA PALABRA ESCRITA EN LETRA DE IMPRENTA MAYÚSCULA. LA PALABRA " NINTENDO" ESTÁ UBICADA DENTRO DE UNA FIGURA COMPUESTA POR DOS (2) LINEAS PARALELAS, DISPUESTAS



HORIZONTALMENTE Y QUE SE UNEN EN LOS LADOS DERECHO E IZQUIERDO POR DOS SEMICÍRCULOS ABIERTOS HACIA ADENTRO. LA PALABRA "NINTENDO" TIENE LA PARTICULARIDAD DE TENER EL TAMAÑO MÁS GRANDE QUE LAS CRAS PALABRAS. SE REIVINDICA EL CONJUNTO DESCRITO.

**TRAMITANTE:** DIEGO BUSTILLOS BEINER

**Insc. 2003-017334 del 25 DE NOVIEMBRE DE 2003**

**SOLICITADA POR:** LABORATORIOS BIOGALENIC, C.A. Domicilio: Caracas País: VENEZUELA

**BIOLYTE**

**EN CLASE:** 5

**TRAMITANTE:** LILIAN ESKENAZI

**Insc. 2003-017701 del 01 DE DICIEMBRE DE 2003**

**SOLICITADA POR:** ACHÉ LABORATORIOS FARMACEUTICOS S.A Domicilio: SAO PAULO, ESTADO DE SAO PAULO, NA AV. BRIGADEIRO FARIA LIMA, N° 201, 20° ANDAR, PINHEIROS, CEP 05426-100, BRASIL País: BRASIL

**ETERNA**

**EN CLASE:** 5

**TRAMITANTE:** ENRIQUE J. CHEANG VERA

**Insc. 2003-017743 del 02 DE DICIEMBRE DE 2003**

**SOLICITADA POR:** PINTURAS DEL CARIBE S.A. Domicilio: Maracaibo, Estado Zulia País: VENEZUELA

**MAXICOL**

**EN CLASE:** 2

**TRAMITANTE:** CARRASCOSA DE MENA JOSE MANUEL

**Insc. 2003-017981 del 05 DE DICIEMBRE DE 2003**

**SOLICITADA POR:** ALIVEGA, C.A. Domicilio: Valencia, Estado Carabobo País: VENEZUELA

**ALIVEGA**

**EN CLASE:** 31

**TRAMITANTE:** FRAGOSO SANTOS JUAN C.

**Insc. 2003-018532 del 16 DE DICIEMBRE DE 2003**

**SOLICITADA POR:** VAZQUEZ JOSE LUIS Domicilio: Caracas País: VENEZUELA

**MELLING**

**EN CLASE:** 7

**TRAMITANTE:** JOSE LUIS VAZQUEZ

**Insc. 2003-018793 del 19 DE DICIEMBRE DE 2003**

**SOLICITADA POR:** MOLINOS RIO DE PLATA S.A. Domicilio: Buenos, Aires País: ARGENTINA

**MOLINOS IDEAL**

**EN CLASE:** 30

**TRAMITANTE:** GONZALEZ ESCOBAR CASTOR JOSE

**Insc. 2003-018849 del 19 DE DICIEMBRE DE 2003**

**SOLICITADA POR:** BOGE KOMPRESSOREN OTTO BOGE GMBH & CO. KG. Domicilio: Bielefeld País: ALEMANIA

**BOGE**

**EN CLASE:** 7

**TRAMITANTE:** MARIA MILAGROS NEBREDIA

**Insc. 2003-019215 del 30 DE DICIEMBRE DE 2003****SOLICITADA POR:** NTT DOCOMO, INC. Domicilio: Chiyoda-Ku, Tokyo País: JAPON**I-MODE****EN CLASE:** 9**TRAMITANTE:** BENTATA KAREL**Insc. 2004-000344 del 15 DE ENERO DE 2004****NOMBRE DE LA MARCA:** PASS FARMACIA**SOLICITADA POR:** SODEXHO PASS VENEZUELA, C.A. Domicilio: Caracas País: VENEZUELA**EN CLASE:** 16

**DESCRIPCIÓN DE ETIQUETA:** CONSISTE EN UNA ETIQUETA DE FORMA RECTANGULAR DONDE APARECE LA PALABRA PASS EN LETRAS MAYÚSCULAS EN TRAZO CARACTERÍSTICO DE COLOR AZUL SOBRE UN FONDO AMARILLO RECTANGULAR Y A SU LADO LA PALABRA FARMACIA EN LETRAS MINÚSCULAS DE COLOR AZUL SOBRE UN FONDO BLANCO RECTANGULAR, Y DEBAJO A LO LARGO DE LA ETIQUETA SE UBICA UNA FRANJA DE COLOR ROSADO CLARO, BORDEADA EN SU PARTE SUPERIOR POR UNA LÍNEA DE COLOR AMARILLO.

**TRAMITANTE:** VEGAS PACANINS, GONZALO ANDRES**Insc. 2004-000925 del 27 DE ENERO DE 2004****SOLICITADA POR:** AGROPECUARIA CITRICOS YARACUY S.R.L. Domicilio: San Felipe, Estado Yaracuy País: VENEZUELA**WELL****EN CLASE:** 32**TRAMITANTE:** JUAN MARRERO R.**Insc. 2004-001168 del 29 DE ENERO DE 2004****SOLICITADA POR:** HEALTHCO LIMITED Domicilio: Floor Murdoch House, South Quay Duglas Isle País: REINO UNIDO**CAIMACID****EN CLASE:** 5**TRAMITANTE:** GIOVANNI DI VENERE**Insc. 2004-001879 del 12 DE FEBRERO DE 2004****SOLICITADA POR:** FEDERACION NACIONAL DE ARROCEROS FEDEARROZ Domicilio: Bogota D.C. País: COLOMBIA**FEDEARROZ 50****EN CLASE:** 31**TRAMITANTE:** LANDAETA DE CORTEZ ROSA M.**Insc. 2004-001880 del 12 DE FEBRERO DE 2004****SOLICITADA POR:** FEDERACION NACIONAL DE ARROCEROS FEDEARROZ Domicilio: Bogota D.C. País: COLOMBIA**FEDEARROZ 2000****EN CLASE:** 31**TRAMITANTE:** LANDAETA DE CORTEZ ROSA M.

**Insc. 2004-001906 del 12 DE FEBRERO DE 2004****NOMBRE DE LA MARCA:** BI BLUE ICE**SOLICITADA POR:** GHORMAN RODRIGUE Domicilio: Maracay, Estado Aragua País: COLOMBIA**EN CLASE:** 25

**DESCRIPCIÓN DE ETIQUETA:** OBSERVAMOS LAS PALABRAS BLUE ICE ESCRITAS EN LETRAS DE MOLDE, TODAS EN MAYÚSCULAS, EN COLOR AZUL CON ESTAS BLANCAS, ENCIMA DE ELLA SE VEN LAS INICIALES BI COLOCADAS DELANTE DE UN OVALO, TODO ESTO SE ENCUENTRA EN UN RECUADRO DE COLOR NEGRO.

**TRAMITANTE:** GHORMAN RODRIGUEZ**Insc. 2004-001935 del 13 DE FEBRERO DE 2004**

**SOLICITADA POR:** HEALTHCO LIMITED Domicilio: Floor Murdoch House, south Quay Douglas País: REINO UNIDO

**EN CLASE:** 5**TRAMITANTE:** GIOVANNI DI VENERE**KALMACID****Insc. 2004-002049 del 16 DE FEBRERO DE 2004****SOLICITADA POR:** HERNANDEZ, DAVID ALEXANDER Domicilio: Caracas País: VENEZUELA**EN CLASE:** 25**TRAMITANTE:** DAVID FERNANDEZ**CALZADO DAVID****Insc. 2004-002520 del 25 DE FEBRERO DE 2004****NOMBRE DE LA MARCA:** ITSIMAGICAL**SOLICITADA POR:** STEP TWO, S.A. Domicilio: Zaragoza País: ESPAÑA**EN CLASE:** 28

**DESCRIPCIÓN DE ETIQUETA:** CONSISTE EN UNA ETIQUETA EN LA CUAL SE OBSERVAN LAS FIGURAS DE TRES (3) CÍRCULOS, DE COLOR AZUL, SIENDO EL CÍRCULO CENTRAL DE GRAN TAMAÑO, MIENTRAS QUE EL CÍRCULO SITUADO EN EL LADO IZQUIERDO ES DE MENOR TAMAÑO Y SE ENCUENTRA UNIDO EN SU LADO DERECHO AL CÍRCULO CENTRAL. EN LA PARTE INTERNA DE ESTOS CÍRCULOS SE OBSERVA ESCRITA LA PALABRA "ITSIMAGICAL" (PALABRA DE FANTASÍA), EN LETRAS DE TRAZO GRUESO, DE COLOR BLANCO, ESTANDO LAS LETRAS "I" ESCRITAS EN MAYÚSCULAS Y LAS DEMÁS EN MINÚSCULAS. EN EL LADO SUPERIOR IZQUIERDO DE LOS CÍRCULOS MENCIONADOS, PODEMOS VER OTRO CÍRCULO DE TAMAÑO PEQUEÑO, DE COLOR AZUL. SE REIVINDICA EL CONJUNTO DESCRITO.

**TRAMITANTE:** FRANKLIN HOET LINARES**Insc. 2004-002549 del 26 DE FEBRERO DE 2004**

**SOLICITADA POR:** BFC BANCO FONDO COMUN, C.A. BANCO UNIVERSAL. Domicilio: Caracas País: VENEZUELA

**EN CLASE:** 9**TRAMITANTE:** LEVY CORIAT CHOCRON**TARJETA DE CREDITO  
RESPALDADA FONDO COMUN**

**Insc. 2004-003270 del 11 DE MARZO DE 2004**

**NOMBRE DE LA MARCA:** BLUEBANANA

**SOLICITADA POR:** INDUSTRIA TEXTIL M.Q.G., C.A. Domicilio: Maracay, Estado Aragua País: VENEZUELA

**EN CLASE:** 25

**DESCRIPCIÓN DE ETIQUETA:** SE TRATA DE LA PALABRA ?BLUEBANANA? ESCRITA EN LETRAS CARACTERÍSTICAS EN COLOR AZUL LA PALABRA BLEU Y COLOR NARANJA LA PALABRA BANANA. EN LA PARTE INFERIOR UNA LINEA EN COLORES AZUL Y NARANJA EN EL EXTREMO IZQUIERDO UNA ORQUÍDEA DE COLOR NARANJA. SE REIVINDICAN FORMAS Y COLORES.

**TRAMITANTE:** YOLANDA GARCIA



**Insc. 2004-003358 del 12 DE MARZO DE 2004**

**SOLICITADA POR:** GENFAR S.A. Domicilio: Villa Rica, Cauca País: COLOMBIA

**EN CLASE:** 5

**TRAMITANTE:** SALAZAR PARRA LIGIA MERCEDES

**FLUNIDOL**

**Insc. 2004-003450 del 15 DE MARZO DE 2004**

**SOLICITADA POR:** VERGEL ROPERIO MARIO Domicilio: Ureña, Edo. Tachira País: VENEZUELA

**EN CLASE:** 25

**TRAMITANTE:** MARIO VERGEL ROPERIO

**MARLIN SPORT**

**Insc. 2004-003517 del 16 DE MARZO DE 2004**

**SOLICITADA POR:** PINO SEARA, MIGUEL ANGEL Domicilio: Caracas País: VENEZUELA

**EN CLASE:** 25

**TRAMITANTE:** GONZALEZ SANCHEZ DAVID JOSE

**JOHN HARRYS**

**Insc. 2004-004084 del 23 DE MARZO DE 2004**

**SOLICITADA POR:** WEIZANI SMAILI YUSEF Domicilio: Caracas País: VENEZUELA

**EN CLASE:** 25

**TRAMITANTE:** DORADO FERNANDEZ, CARLOS RAFAEL

**GUSSANOS**

**Insc. 2004-004171 del 24 DE MARZO DE 2004**

**NOMBRE DE LA MARCA:** BRIDGE

**SOLICITADA POR:** COLOMBINA S.A. Domicilio: Zarzal Valle País: COLOMBIA

**EN CLASE:** 30

**DESCRIPCIÓN DE ETIQUETA:** LA ETIQUETA QUE SE PRESENTA A CONTINUACIÓN CONSISTE EN LA REPRESENTACIÓN GRÁFICA DE LA DENOMINACIÓN BRIDGE (BRIDGE = PUENTE), EN LETRAS DE COLOR BLANCO, DE TRAZO GRUESO Y ESTILIZADO, EN MINÚSCULAS, EXCEPTO LA LETRA B QUE ESTÁ EN MAYÚSCULA. LA DENOMINACIÓN SE ENCUENTRA DENTRO DE UNA



FIGURA ROMBOIDE CON LOS VÉRTICES SUPERIOR DERECHO E INFERIOR IZQUIERDO PUNTIAGUDO, EN POSICIÓN HORIZONTAL, DE COLOR NEGRO. SE REIVINDICA EL CONJUNTO DESCRITO

**TRAMITANTE:** LAURA K. RADA CHACON

**Insc. 2004-004360 del 26 DE MARZO DE 2004**

**SOLICITADA POR:** BICICLETAS MONARK S.A. Domicilio: Mesquita Sampaio, 782-Santo Amaro, 4711-902 Sao Paulo País: BRASIL

**MONARK**

**EN CLASE:** 28

**TRAMITANTE:** ENRIQUE J. CHEANG VERA

**Insc. 2004-004729 del 01 DE ABRIL DE 2004**

**SOLICITADA POR:** DENSITY INTERNATIONAL 2024, C.A. Domicilio: Caracas País: VENEZUELA

**CALAS**

**EN CLASE:** 3

**TRAMITANTE:** AHMAD SALIM ABDUL HADI

**Insc. 2004-004786 del 02 DE ABRIL DE 2004**

**SOLICITADA POR:** VALEBRON & CIA C.A. Domicilio: Maracay, Estado Aragua País: VENEZUELA

**ACTILAC**

**EN CLASE:** 3

**TRAMITANTE:** MEDINA BAPTISTA ANTONIO JOSE

**Insc. 2004-005523 del 20 DE ABRIL DE 2004**

**SOLICITADA POR:** SOCIÉTÉ DES PRODUITS NESTLÉ S.A. Domicilio: Vevey País: SUIZA

**OPTIPRO**

**EN CLASE:** 29

**TRAMITANTE:** BENTATA KAREL

**Insc. 2004-006347 del 04 DE MAYO DE 2004**

**SOLICITADA POR:** CARIBE SUR BEACHWEAR, C.A. Domicilio: Catia La Mar, Estado Vargas País: VENEZUELA

**CARIBE SUR BEACHWEAR**

**EN CLASE:** 25

**TRAMITANTE:** CARRASCOSA DE MENA JOSE MANUEL

**Insc. 2004-006451 del 05 DE MAYO DE 2004**

**SOLICITADA POR:** C.A. CENTRAL VENEZUELA Domicilio: CARACAS, DTTO. CAPITAL País: VENEZUELA

**CRISTAL**

**EN CLASE:** 31

**TRAMITANTE:** MOREAU AYMARD JACQUELINE J.

**Insc. 2004-007012 del 14 DE MAYO DE 2004**

**SOLICITADA POR:** THOUSAND ACRES CORP. Domicilio: tORTOLA País: REINO UNIDO

**SIMMONS SOFT TOUCH**

**EN CLASE:** 20

**TRAMITANTE:** MARIA MILAGROS NEBRED A

**Insc. 2004-007013 del 14 DE MAYO DE 2004****SOLICITADA POR:** THOUSAND ACRES CORP. Domicilio: Tortola País: REINO UNIDO**SIMMONS ALLWAYS DRY****EN CLASE:** 20**TRAMITANTE:** MARIA MILAGROS NEBRED A**Insc. 2004-007046 del 14 DE MAYO DE 2004****SOLICITADA POR:** CORPORACION DE CALZADOS VENEZUELA B.L.M., C.A. Domicilio: Caracas

País: VENEZUELA

**PAOLA****EN CLASE:** 25**TRAMITANTE:** ORTIZ MORALES ENOES JOSEFINA**Insc. 2004-007244 del 18 DE MAYO DE 2004****SOLICITADA POR:** HERRERA SUAREZ, HECTOR JOSE Domicilio: Turmero, Estado Aragua País:

VENEZUELA

**GENUINO****EN CLASE:** 25**TRAMITANTE:** HECTOR HERRERA /YUDITH PATIÑO**Insc. 2004-007550 del 24 DE MAYO DE 2004****SOLICITADA POR:** PROYECTOS XXXL, C.A. Domicilio: Caracas País: VENEZUELA**ELIZA****EN CLASE:** 29**TRAMITANTE:** ANTONIO E. DE ORNELAS**Insc. 2004-008212 del 02 DE JUNIO DE 2004****NOMBRE DE LA MARCA:** DIGITEL TIM**SOLICITADA POR:** TELECOM ITALIA S.P.A. Domicilio: Milan País: ITALIA**EN CLASE:** 18

**DESCRIPCIÓN DE ETIQUETA:** SE DESCRIBE UN DISEÑO EN EL CUAL SE OBSERVA LA PALABRA "DIGITEL" EN LETRAS ESTILIZADAS DE IGUAL FORMA Y TAMAÑO, EN MAYÚSCULAS, EN COLOR ROJO. AL LADO DERECHO DE LA PALABRA ANTES DESCRITA SE OBSERVA NA FIGURA RECTANGULAR CON LA PARTICULARIDAD DE PRESENTAR SUS LADOS HORIZONTALES EN FORMA CURVA, EN COLOR AZUL, DENTRO DE LA MISMA SE OBSERVA UN DISEÑO ABSTRACTO CONFORMADO POR CUATRO LÍNEAS HORIZONTALES SOBREPUESTAS QUE ASEMEJAN UNA ESPECIE DE BANDERA ONDEANDO, EN COLOR ROJO, AL LADO DERECHO DE ÉSTAS SE OBSERVA LA PALABRA "TIM" EN LETRAS ESTILIZADAS DE IGUAL FORMA Y TAMAÑO, EN MAYÚSCULAS, EN COLOR BLANCO. SE REIVINDICAN COLORES Y EL CONJUNTO ANTERIORMENTE DESCRITO EN FACSIMILES ANEXOS. DIGITEL: PALABRA DE FANTASÍA. TIM: SIGLAS DE TELECOM ITALIA MOBILE. COLOR ROJO: PANTONE 485CV. COLOR AZUL: PANTONE 653CV.

**TRAMITANTE:** LAURA K. RADA CHACON**Insc. 2004-008287 del 03 DE JUNIO DE 2004****SOLICITADA POR:** INVERSIONES TRIPLE ACHE, C.A. Domicilio: Caracas País: VENEZUELA**BEMZOCAPS**

**EN CLASE:** 5**TRAMITANTE:** VALENTINER JEROVI**Insc. 2004-008334 del 03 DE JUNIO DE 2004****SOLICITADA POR:** MUÑOZ MUÑOZ, MARIA LUZ Domicilio: San Antonio, Estado Táchira País: VENEZUELA**SHALOM PIELES****EN CLASE:** 18**TRAMITANTE:** MARIA LUZ MUÑOZ**Insc. 2004-008402 del 04 DE JUNIO DE 2004****SOLICITADA POR:** ALPHA SHOES, S.A. Domicilio: Medellin, Antioquia País: COLOMBIA**ALPHA****EN CLASE:** 25**TRAMITANTE:** ARCILA SALGADO GUSTAVO**Insc. 2004-008413 del 04 DE JUNIO DE 2004****SOLICITADA POR:** SOCIEDAD INDUSTRIAL DE GRASAS VEGETALES SIGRA, S.A. Domicilio: Bogotá País: COLOMBIA**PALMIN****EN CLASE:** 29**TRAMITANTE:** NELSON A. MORA QUINTANA**Insc. 2004-008514 del 07 DE JUNIO DE 2004****SOLICITADA POR:** INDUSTRIAS ZULY MILK, C.A. Domicilio: Caracas País: VENEZUELA**ZUSAL****EN CLASE:** 30**TRAMITANTE:** ARCENIO DUQUE OCHOA**Insc. 2004-008901 del 11 DE JUNIO DE 2004****SOLICITADA POR:** ROSERO GRAJALES, VIVIANA MARCELA Domicilio: San Antonio, Estado Táchira País: VENEZUELA**LIVELIS****EN CLASE:** 25**TRAMITANTE:** ROSERO GRAJALES VIVIANA**Insc. 2004-008918 del 14 DE JUNIO DE 2004****SOLICITADA POR:** INDUSTRIAS DIANA C.A. Domicilio: Valencia, Edo. Carabobo País: VENEZUELA**VALLE REAL****EN CLASE:** 29**TRAMITANTE:** PEDRO JOSE LARA FERNANDEZ**Insc. 2004-008921 del 14 DE JUNIO DE 2004****SOLICITADA POR:** INDUSTRIAS DIANA C.A. Domicilio: Valencia, Edo. Carabobo País: VENEZUELA**VALLE REAL****EN CLASE:** 30**TRAMITANTE:** PEDRO JOSE LARA FERNANDEZ**Insc. 2004-009209 del 16 DE JUNIO DE 2004****SOLICITADA POR:** QUIMICA CERVI, C.A. Domicilio: Caracas País: VENEZUELA**QUINAVIN**

**EN CLASE:** 5

**TRAMITANTE:** ELIAS, LUIS FRANCISCO

---

**Insc. 2004-009495 del 21 DE JUNIO DE 2004**

**SOLICITADA POR:** ATLANTIC INDUSTRIES Domicilio: Ugland House, South Church Street,  
Georgetown, Grand Cayman País: ISLAS CAIMÁN

**DR PEPPER**

---

**EN CLASE:** 32

**TRAMITANTE:** MARIA MILAGROS NEBREA

---

**Insc. 2004-009755 del 25 DE JUNIO DE 2004**

**SOLICITADA POR:** INDUSTRIAS ERICK 2000 C.A. Domicilio: San Antonio, Edo. Tachira País:  
VENEZUELA

**RAMERICK 2000**

---

**EN CLASE:** 25

**TRAMITANTE:** VILLAMIZAR DE VIEGAS NERY SOFIA

---

**Insc. 2004-009757 del 25 DE JUNIO DE 2004**

**SOLICITADA POR:** INDUSTRIAS ERICK 2000 C.A. Domicilio: San Antonio, Edo. Tachira País:  
VENEZUELA

**UNILIMITEDERICK 2000**

---

**EN CLASE:** 25

**TRAMITANTE:** VILLAMIZAR DE VIEGAS NERY SOFIA

---

**Insc. 2004-009759 del 25 DE JUNIO DE 2004**

**SOLICITADA POR:** INDUSTRIAS ERICK 2000 C.A. Domicilio: San Antonio, Edo. Tachira País:  
VENEZUELA

**LIVERS'S ERICK 2000**

---

**EN CLASE:** 25

**TRAMITANTE:** VILLAMIZAR DE VIEGAS NERY

---

**Insc. 2004-009802 del 28 DE JUNIO DE 2004**

**SOLICITADA POR:** DIAGEO NORTH AMERICA INC Domicilio: 801 Main Avenue, Norwalk, Connecticut.  
País: ESTADOS UNIDOS DE AMÉRICA

**SNAP FROST**

---

**EN CLASE:** 33

**TRAMITANTE:** DIEGO BUSTILLOS BEINER

---

**Insc. 2004-010470 del 09 DE JULIO DE 2004**

**SOLICITADA POR:** MIGUEL ANGEL SUAREZ RAMIREZ Domicilio: Caracas País: VENEZUELA

**EL PAO**

---

**EN CLASE:** 29

**TRAMITANTE:** MIGUEL ANGEL SUAREZ R.

---

**Insc. 2004-010907 del 15 DE JULIO DE 2004**

**SOLICITADA POR:** MANUEL QUINTANS CASTRO Domicilio: Caracas País: VENEZUELA

**CAOS**

---

**EN CLASE:** 25

**TRAMITANTE:** MANUEL QUINTANS CASTRO

**Insc. 2004-011134 del 20 DE JULIO DE 2004**

**NOMBRE DE LA MARCA:** LA CRIOLLA

**SOLICITADA POR:** PASTA LA SIRENA, C.A. Domicilio: Valencia, Edo. Carabobo País: VENEZUELA



**EN CLASE:** 32

**DESCRIPCIÓN DE ETIQUETA:** DESC. ETIQUETA: EN LA PARTE CENTRAL DEL DISEÑO, SE PUEDE APRECIAR UNA FRANJA VERTICAL GRUESA DE COLOR AZUL OSCURA, QUE SE EXTIENDE A TODO LO ALTO DEL DISEÑO. ASIMISMO, ESTA FRANJA TIENE UNOS BORDES DE TRAZO DELGADO DE COLOR DORADO. SOBRE LA PARTE SUPERIOR DE LA FRANJA AZUL SE PUEDE OBSERVAR QUE SE ENCUENTRA ESCRITA LA FRASE "LA CRIOLLA", EN FORMA DE TÍTULO, ES DECIR, LA PRIMERA LETRA DE CADA PALABRA ESTA EN MAYÚSCULAS Y LAS SIGUIENTES SON MINÚSCULAS. EL ARTÍCULO "LA", SE ENCUENTRA EN LA PARTE SUPERIOR IZQUIERDO SOBRE LA PALABRA "CRIOLLA" SIENDO EL TAMAÑO DE LAS LETRAS MUCHO MAS PEQUEÑAS, QUE EL TÉRMINO "CRIOLLA", LA FRASE "LA CRIOLLA", SE PRESENTA CON UN TIPO DE LETRAS STRIP CURSIVA; EL ARTÍCULO "LA", LAS LETRAS SON DE TRAZO GRUESO Y DE COLOR BLANCO CON UN BORDEADO GRUESO DE COLOR ROJO. EN CAMBIO LA PALABRA "CRIOLLA", QUE SE INICIA JUSTO, SOBRE EL EXTREMO INFERIOR DERECHO DE LA ARTÍCULO "LA", TIENE EL TRAZO IGUALMENTE GRUESO, MUY GRUESO DEBIDO A QUE LAS LETRAS SON MUCHO MÁS GRANDE PARA QUE RESALTE. SE OBSERVA UNA PARTICULARIDAD EN LA LETRA "C", YA QUE SU TRAZO INFERIOR SE EXTIENDE HACIA LA DERECHA, TERMINANDO EN UNA CURVA HACIA ABAJO. CON LO CUAL SE APRECIA QUE SUBRAYA A TODA LA PALABRA. LAS LETRAS LLEVAN UN RELLENO DE COLOR ROJO CON UN BORDE DE TRAZO DELGADO DE COLOR BLANCO. PARA LUEGO TODA LA FRASE "LA CRIOLLA", SE BORDEA CON UN TRAZO GRUESO DE COLOR AZUL. DEBAJO DE ESTA FRASE, SE OBSERVA UN GRAN CÍRCULO QUE SE EXTRALIMITA A LA FRANJA AZUL; ESTE CÍRCULO ES DE COLOR BLANCO, PERO LLEVA UN BORDE GRUESO DE COLOR AZUL Y LUEGO UN BORDE COLOR DORADO. DENTRO DEL CÍRCULO SE PUEDE APRECIAR UN PAISAJE EN DONDE LA PARTE SUPERIOR HAY UNA FRANJA UN COLOR AZUL CLARO QUE REPRESENTA UN CIELO. EN LA PARTE INFERIOR, OBSERVA UNOS ARBUSTOS DE COLOR VERDE Y UN TRIGAL O UN CAMPO DE SIEMBRA DE TRIGO DE COLOR MOSTAZA. SOBRE ESTE FONDO, SE OBSERVA A UNA MUJER, QUE LLEVA EN SUS BRAZOS MUCHAS ESPIGAS DE TRIGO DE COLOR MOSTAZA. QUE SOBRE SALE EL CÍRCULO POR LA PARTE INFERIOR. LA MUJER, TIENE UN PELO NEGRO CORTO, CON UN CINTILLO DE COLOR ROJO Y OS LABIOS DE COLOR ROJO. LLEVA PUESTO UN VESTIDO DE COLOR AMARILLO CON BORDES ROJO, Y DE MANGAS CORTAS. EN LA INFERIOR DEL RAMO DE ESPIGAS SE PRESENTA UNA CINTA ROJA GRUESA CON BORDES DORADOS QUE ES EXTIENDE A LO ANCHO DE LA FRANJA VERTICAL AZUL. SE PUEDE OBSERVAR COMO LA PARTE BAJA DEL RAMO DE LAS ESPIGAS SOBRE SALE POR LA PARTE INFERIOR DE LA CINTA ROJA. SE REIVINDICA TODO SU CONTENIDO.

**TRAMITANTE:** ESPINOZA M. LIGIA M

**Insc. 2004-011710 del 26 DE JULIO DE 2004**

**SOLICITADA POR:** BASELL N.V. Domicilio: Hoofddorp País: PAISES BAJOS

**ALASTIAN**

**EN CLASE:** 1

**TRAMITANTE:** BENTATA KAREL

---

**Insc. 2004-011889 del 28 DE JULIO DE 2004**

**SOLICITADA POR:** MANUFACTURERA MUNDIAL FARMACEUTICA, M.M.F., C.A. Domicilio:  
CARACAS País: VENEZUELA

**BROXOL TOS****EN CLASE:** 5**TRAMITANTE:** MAITE URRECHEAGA ESCALANTE

---

**Insc. 2004-011991 del 30 DE JULIO DE 2004**

**SOLICITADA POR:** FABIO CASTAÑEDA Domicilio: Ureña, Edo. Tachira País: VENEZUELA

**MASTHER****EN CLASE:** 25**TRAMITANTE:** MARIA EUGENIA MEDINA

---

**Insc. 2004-012699 del 06 DE AGOSTO DE 2004**

**SOLICITADA POR:** INDUSTRIA VENEZOLANA DE PRODUCTOS FARMACEUTICOS DE CONSUMO  
Domicilio: VENEZUELA País: VENEZUELA

**TERAVIT****EN CLASE:** 5**TRAMITANTE:** GIOVANNI DI VENERE

---

**Insc. 2004-012744 del 09 DE AGOSTO DE 2004**

**SOLICITADA POR:** RODRIGUEZ HERRERA, JOSE ANGEL Domicilio: Caracas País: VENEZUELA

**PHONIX SISTEMPS P.S.****EN CLASE:** 9**TRAMITANTE:** JOSE A. RODRIGUEZ

---

**Insc. 2004-012980 del 11 DE AGOSTO DE 2004**

**SOLICITADA POR:** LABORATORIOS HIPRA, S.A. Domicilio: Amer, Girona País: ESPAÑA

**HIPRACOX****EN CLASE:** 5**TRAMITANTE:** MARIA MILAGROS NEBRED A

---

**Insc. 2004-012982 del 11 DE AGOSTO DE 2004**

**SOLICITADA POR:** LABORATORIOS HIPRA, S.A. Domicilio: Amer, Girona País: ESPAÑA

**HIPRAMIX****EN CLASE:** 5**TRAMITANTE:** MARIA MILAGROS NEBRED A

---

**Insc. 2004-012983 del 11 DE AGOSTO DE 2004**

**SOLICITADA POR:** LABORATORIOS HIPRA, S.A. Domicilio: Amer, Girona País: ESPAÑA

**CIVTEST-AVI-BOVIS-SUIS-CANIS****EN CLASE:** 5**TRAMITANTE:** MARIA MILAGROS NEBRED A

---

**Insc. 2004-012985 del 11 DE AGOSTO DE 2004**

**SOLICITADA POR:** LABORATORIOS HIPRA, S.A. Domicilio: Amer, Girona País: ESPAÑA

**IVERIPRA****EN CLASE:** 5**TRAMITANTE:** MARIA MILAGROS NEBRED A

---

**Insc. 2004-012986 del 11 DE AGOSTO DE 2004****SOLICITADA POR:** LABORATORIOS HIPRA, S.A. Domicilio: Amer, Girona País: ESPAÑA**SUIPRAVAC****EN CLASE:** 5**TRAMITANTE:** MARIA MILAGROS NEBRED A

---

**Insc. 2004-012987 del 11 DE AGOSTO DE 2004****SOLICITADA POR:** LABORATORIOS HIPRA, S.A. Domicilio: Amer, Girona País: ESPAÑA**TOXIPRA****EN CLASE:** 5**TRAMITANTE:** MARIA MILAGROS NEBRED A

---

**Insc. 2004-012988 del 11 DE AGOSTO DE 2004****SOLICITADA POR:** LABORATORIOS HIPRA, S.A. Domicilio: Amer, Girona País: ESPAÑA**ADENINPRAVAC****EN CLASE:** 5**TRAMITANTE:** MARIA MILAGROS NEBRED A

---

**Insc. 2004-012989 del 11 DE AGOSTO DE 2004****SOLICITADA POR:** LABORATORIOS HIPRA, S.A. Domicilio: Amer, Girona País: ESPAÑA**HIPRASUIS-GLASSER****EN CLASE:** 5**TRAMITANTE:** MARIA MILAGROS NEBRED A

---

**Insc. 2004-012990 del 11 DE AGOSTO DE 2004****SOLICITADA POR:** LABORATORIOS HIPRA, S.A. Domicilio: Amer, Girona País: ESPAÑA**HIPRAVAC-SUIS****EN CLASE:** 5**TRAMITANTE:** MARIA MILAGROS NEBRED A

---

**Insc. 2004-012991 del 11 DE AGOSTO DE 2004****SOLICITADA POR:** LABORATORIOS HIPRA, S.A. Domicilio: Amer, Girona País: ESPAÑA**ERISYPRAVAC****EN CLASE:** 5**TRAMITANTE:** MARIA MILAGROS NEBRED A

---

**Insc. 2004-013020 del 11 DE AGOSTO DE 2004****SOLICITADA POR:** JAIMES GARCIA ELIDA MONGUI Domicilio: San Antonio, Edo. Tachira País: VENEZUELA**SHALOM J.M.****EN CLASE:** 25**TRAMITANTE:** JAIMES GARCIA ELIDA MONGUI

---

**Insc. 2004-013104 del 12 DE AGOSTO DE 2004****SOLICITADA POR:** TELECOM ITALIA S.P.A. Domicilio: Milan País: ITALIA**LUNAS TIM****EN CLASE:** 9**TRAMITANTE:** LAURA K. RADA CHACON

---

**Insc. 2004-013417 del 20 DE AGOSTO DE 2004**

**SOLICITADA POR:** LABORATORIO SILVESTRI, C.A. Domicilio: Turmero, Estado Aragua País:  
VENEZUELA

**DOXIPET****EN CLASE:** 5**TRAMITANTE:** ARCILA SALGADO GUSTAVO

---

**Insc. 2004-013459 del 23 DE AGOSTO DE 2004**

**SOLICITADA POR:** FIERRO VALDEZ LUIS ALFREDO Domicilio: Ureña, Edo. Tachira País:  
VENEZUELA

**VICIO JEANS****EN CLASE:** 25**TRAMITANTE:** LUIS ALFREDO FIERRO

---

**Insc. 2004-013460 del 23 DE AGOSTO DE 2004**

**SOLICITADA POR:** FIERRO VALDEZ LUIS ALFREDO Domicilio: Ureña, Edo. Tachira País:  
VENEZUELA

**PAPARAZZI JEANS****EN CLASE:** 25**TRAMITANTE:** LUIS ALFREDO FIERRO

---

**Insc. 2004-013534 del 24 DE AGOSTO DE 2004**

**SOLICITADA POR:** TOBON TAMAYO, RUBEN DARIO Domicilio: Caracas País: VENEZUELA

**FANAFIL****EN CLASE:** 11**TRAMITANTE:** RUBEN DARIO TOBON T.

---

**Insc. 2004-013578 del 24 DE AGOSTO DE 2004**

**SOLICITADA POR:** COSMETICOS LARENSE, C.A. Domicilio: Barquisimeto, Estado Lara País:  
VENEZUELA

**FRESH SMILE****EN CLASE:** 3**TRAMITANTE:** CARLOS MARISCAL CERMEÑO

---

**Insc. 2004-013772 del 26 DE AGOSTO DE 2004**

**SOLICITADA POR:** CORAL INTERNACIONAL, S.A. DE C.V. Domicilio: Av. Planeacion N°. 285 Zona  
Industrial, San Luis Potosi SLP País: MÉXICO

**OLEICO****EN CLASE:** 29**TRAMITANTE:** SALAZAR PARRA LIGIA MERCEDES

---

**Insc. 2004-013940 del 27 DE AGOSTO DE 2004**

**SOLICITADA POR:** RUBEN DARIO TOBON TAMAYO Domicilio: Caracas País: VENEZUELA

**DUCTON****EN CLASE:** 9**TRAMITANTE:** RUBEN DARIO TOBON TAMAYO

---

**Insc. 2004-013941 del 27 DE AGOSTO DE 2004**

**SOLICITADA POR:** RUBEN DARIO TOBON TAMAYO Domicilio: Caracas País: VENEZUELA

**DUCTON**

**EN CLASE:** 11**TRAMITANTE:** RUBEN DARIO TAMAYO**Insc. 2004-014344 del 03 DE SEPTIEMBRE DE 2004****SOLICITADA POR:** VASQUEZ RAZA, FELIX ANGEL Domicilio: Caracas País: VENEZUELA**PUCCA****EN CLASE:** 25**TRAMITANTE:** FELIX ANGEL VASQUEZ RAZA**Insc. 2004-014675 del 08 DE SEPTIEMBRE DE 2004****NOMBRE DE LA MARCA:** GEELY**SOLICITADA POR:** GEELY GROUP CO., LTD. Domicilio: Taizhou, Zhejiang País: CHINA**EN CLASE:** 12

**DESCRIPCIÓN DE ETIQUETA:** CONSISTE EN UN CIRCULO CUYO BORDE EXTERNO CONSISTE EN UN ARO DE COLOR GRIS CLARO. EN EL CENTRO DEL CIRCULO SE OBSERVA OTRO CIRCULO DE MENOR TAMAÑO DE COLOR AZUL REY Y CUYO BORDE EXTERNO CONSISTE EN UN ARO DE COLOR GRIS CLARO AL IGUAL QUE EL CIRCULO MAYOR. DENTRO DEL CIRCULO PEQUEÑO SE OBSERVA UNA FIGURA A MODO TRIANGULAR CUYO VERTICE CRECE HACIA LA PARTE SUPERIOR ,COMENZANDO DESDE EL LADO DERECHO DE LA FIGURA TRIANGULAR CUYO VERTICE CRECE HACIA LA PARTE SUPERIOR Y HASTA EL VERTICE ESTE PRESENTA UNAS RANURAS ,LAS CUALES SON DE UNA LONGITUD PEQUEÑA Y SE HACE MAS LARGAS A MEDIDA SE ACERCA EL VERTICE.

**TRAMITANTE:** BARRAGAN DE AGUILAR, MARIA THAMARA**Insc. 2004-015186 del 17 DE SEPTIEMBRE DE 2004****SOLICITADA POR:** COLGATE PALMOLIVE, COMPANY Domicilio: New York País: ESTADOS UNIDOS DE AMÉRICA**MAX FRESH****EN CLASE:** 3**TRAMITANTE:** MIRALLES CAMACHO LEONARDO**Insc. 2004-015349 del 21 DE SEPTIEMBRE DE 2004****SOLICITADA POR:** COLEGIO RORAIMA S.C. Domicilio: Caracas País: VENEZUELA**COLEGIO RORAIMA****EN CLASE:** 16**TRAMITANTE:** MARJORIE DORAY ANAYA SEPULVEDA**Insc. 2004-015478 del 22 DE SEPTIEMBRE DE 2004****SOLICITADA POR:** HAMZE YASSINE Domicilio: Caracas País: VENEZUELA**BLUE WAVES****EN CLASE:** 25**TRAMITANTE:** HAMZE YASSINE**Insc. 2004-015503 del 22 DE SEPTIEMBRE DE 2004****SOLICITADA POR:** CORPORACION TAYSHO C.A. Domicilio: Valencia, Edo. Carabobo País: VENEZUELA**MOCCAJEANS****EN CLASE:** 25**TRAMITANTE:** CARRASCOSA DE MENA JOSE MANUEL

**Insc. 2004-015573 del 23 DE SEPTIEMBRE DE 2004****NOMBRE DE LA MARCA:** T-K-CHE**SOLICITADA POR:** BARRIOS HERRERA, FIDEL Domicilio: Cabudadre, Edo. Lara País: CUBA**EN CLASE:** 25**DESCRIPCIÓN DE ETIQUETA:** ESTE LOGO CONSTA DE LA SILUETA DE UN CONEJO EN COLOR ROJO. ADEMÁS POSEE EN LA PARTE INFERIOR EL NOMBRE T-K-CHE IGUALMENTE DE COLOR ROJO

ESTA FIGURA NO DEBE CONTENER SIGNOS FACIALES ES DECIR ES UNA FORMA LISA COMO SE DEMUESTRA EN EL ANEXO.

**TRAMITANTE:** FIDEL BARRIOS HERRERA**Insc. 2004-015646 del 23 DE SEPTIEMBRE DE 2004****SOLICITADA POR:** GONZALEZ HERNANDEZ TELMO JOSE Domicilio: Acarigua, Edo. Portuguesa País: VENEZUELA**EN CLASE:** 34**TRAMITANTE:** TELMO GONZALEZ**EL COMANDANTE****Insc. 2004-015845 del 27 DE SEPTIEMBRE DE 2004****SOLICITADA POR:** JUAN ANTONIO TOUZA PAVON Domicilio: Caracas País: VENEZUELA**EN CLASE:** 25**TRAMITANTE:** JUAN ANTONIO TOUZA PAVON**J.T. JUAN TOUZA****Insc. 2004-015868 del 27 DE SEPTIEMBRE DE 2004****SOLICITADA POR:** MEZA RODRIGUEZ JOSE RAMON Domicilio: Caracas País: VENEZUELA**EN CLASE:** 25**TRAMITANTE:** JOSE MEZA**DAISJIN****Insc. 2004-016593 del 07 DE OCTUBRE DE 2004****SOLICITADA POR:** INVERUNION BANCO COMERCIAL, C.A. Domicilio: Caracas País: VENEZUELA**EN CLASE:** 16**TRAMITANTE:** SALAZAR PARRA LIGIA MERCEDES**INVERUNION****Insc. 2004-016596 del 07 DE OCTUBRE DE 2004****SOLICITADA POR:** INVERUNION BANCO COMERCIAL, C.A. Domicilio: Caracas País: VENEZUELA**EN CLASE:** 16**TRAMITANTE:** SALAZAR PARRA LIGIA MERCEDES**INVERFACTORING****Insc. 2004-016727 del 08 DE OCTUBRE DE 2004****SOLICITADA POR:** JAIR ANTONIO VALENCIA HERRERA Domicilio: Guanare, Edo. Portuguesa País: VENEZUELA**EL PATAN EL HIJO DEL SILBON Y  
LA SAYONA**

**EN CLASE:** 16**TRAMITANTE:** JAIR VALENCIA**Insc. 2004-016822 del 11 DE OCTUBRE DE 2004****NOMBRE DE LA MARCA:** ACE FOLDEX**SOLICITADA POR:** INDUSTRIAS FOLDEX C.A. Domicilio: Caracas País: VENEZUELA**EN CLASE:** 16

**DESCRIPCIÓN DE ETIQUETA:** CONSISTE EN LA REPRESENTACIÓN DE LAS PALABRAS ??? FOLDEX (??? : TRADUCE DEL INGLÉS AL CASTELLANO: MIGAJA, PARTICULA), FOLDEX: PALABRA DE FANTASÍA, SIN TRADUCCIÓN, FOLD: TRADUCE DEL INGLÉS AL CASTELLANO: DOBLEZ, ARRUGA, PLEGADURA, FOLDEX: PARTE-DEL NOMBRE DEL SOLICITANTE), ESCRITAS EN DOS RENGLONES DE LA SIGUIENTE MANERA: LA PALABRA ??? EN MINÚSCULAS : DE DOBLE BORDE EN COLOR NEGRO BORDEADO EXTERNAMENTE EN SU PARTE SUPERIOR ? EN LOS LADOS LATERALES DE UN TRAZO DE DOBLE BORDE EN NEGRO. INFERIOR SE OBSERVA LA PALABRA FOLDEX ESCRITA EN MAYÚSCULAS EN IMPRENTA DE MENOR TAMAÑO CON LA PARTICULARIDAD DE QUE AL FINAL DE LA PALABRA SE OBSERVAN DOS TRAZOS ONDULADOS HORIZONTALES EN NEGRO, DE IGUAL MANERA SOBRE DICHOS TRAZOS SE INTERPONE UNA FIGURA IRREGULAR EN FORMA CUADRANGULAR CON LOS BORDES EXTERNOS CON COLOR NEGRO ? FONDO INTERNO EN BLANCO. SE REIVINDICA EL CONJUNTO DESCRITO ? ?????CIÓN DE LO GENÉRICO.

**TRAMITANTE:** COHEN YISSACGHAR, MERY**Insc. 2004-016884 del 13 DE OCTUBRE DE 2004****SOLICITADA POR:** FLEXIBLES MIRANDA S.A. Domicilio: Caracas País: VENEZUELA**DELIRIO****EN CLASE:** 20**TRAMITANTE:** ORTIZ MORALES ENOES JOSEFINA**Insc. 2004-017186 del 18 DE OCTUBRE DE 2004****SOLICITADA POR:** CONWAY DE VENEZUELA, C.A. Domicilio: Porlamar, Estado Nueva Esparta País: VENEZUELA**KOBY****EN CLASE:** 25**TRAMITANTE:** LUIS HOMERO BRICEÑO**Insc. 2004-017471 del 20 DE OCTUBRE DE 2004****SOLICITADA POR:** GALENO QUIMICA, C.A. Domicilio: Caracas País: VENEZUELA**YOUNG****EN CLASE:** 3**TRAMITANTE:** MAITE URRECHEAGA**Insc. 2004-017498 del 20 DE OCTUBRE DE 2004****SOLICITADA POR:** GINO CORDIVANI Domicilio: Caracas País: VENEZUELA**BENETTO****EN CLASE:** 16**TRAMITANTE:** ORTIZ MORALES ENOES JOSEFINA

---

**Insc. 2004-017517 del 20 DE OCTUBRE DE 2004****SOLICITADA POR:** TELECOM ITALIA S.P.A. Domicilio: Milan País: ITALIA**TURBO TIM****EN CLASE:** 16**TRAMITANTE:** MONSERRAT EDGAR JAVIER

---

**Insc. 2004-017826 del 25 DE OCTUBRE DE 2004****SOLICITADA POR:** MENADJED MILHEM ISAAC Domicilio: Caracas País: VENEZUELA**LA HORMIGUITA****EN CLASE:** 25**TRAMITANTE:** ISAAC MENADJED M.

---

**Insc. 2004-017848 del 25 DE OCTUBRE DE 2004****NOMBRE DE LA MARCA:** ARTESANO**SOLICITADA POR:** ARTESANO MOVEIS LTDA Domicilio: Buarque de Macedo, Estado do Rio Grande do Sul País: BRASIL**EN CLASE:** 20**DESCRIPCIÓN DE ETIQUETA:** CONSISTE EN LA PALABRA "ARTESANO" PROVENIENTE DEL NOMBRE DEL SOLICITANTE, ESCRITA EN LETRAS DE IMPRENTA MAYUSCULAS, DE TRAZO GRUESO Y FONDO OSCURO Y LEVEMENTE INCLINADA HACIA LA DERECHA. SE REIVINDICAN LAS PALABRAS Y EL CONJUNTO EN LA FORMA DESCRITA.**TRAMITANTE:** ENRIQUE J. CHEANG VERA

---

**Insc. 2004-018228 del 28 DE OCTUBRE DE 2004****SOLICITADA POR:** ALEXANDER RUEDA VEGA Domicilio: San Antonio, Edo. Tachira País: VENEZUELA**LOS TRES DIVINOS PODERES****EN CLASE:** 34**TRAMITANTE:** ALEXANDER RUEDA VEGA

---

**Insc. 2004-018229 del 28 DE OCTUBRE DE 2004****SOLICITADA POR:** ALEXANDER RUEDA VEGA Domicilio: San Antonio, Edo. Tachira País: VENEZUELA**TRES PODERES****EN CLASE:** 34**TRAMITANTE:** ALEXANDER RUEDA VEGA

---

**Insc. 2004-018349 del 29 DE OCTUBRE DE 2004****SOLICITADA POR:** L'OREAL Domicilio: 14, rue Royale 75008, Paris País: FRANCIA**BIOLAGE SCALPTHERAPIE****EN CLASE:** 3**TRAMITANTE:** DIEGO BUSTILLOS BEINER

---

**Insc. 2004-018509 del 02 DE NOVIEMBRE DE 2004****SOLICITADA POR:** ALEXANDRA GOMEZ GALVIS Domicilio: San Antonio, Municipio Bolívar, Estado Táchira País: VENEZUELA**TEREPAIMA**

**EN CLASE:** 34**TRAMITANTE:** ALEXANDRA GOMEZ**Insc. 2004-018854 del 04 DE NOVIEMBRE DE 2004****SOLICITADA POR:** GRUNENTHAL GMBH Domicilio: Aachen País: ALEMANIA**CEFOSIP****EN CLASE:** 5**TRAMITANTE:** MARIA MILAGROS NEBRED A**Insc. 2004-019442 del 15 DE NOVIEMBRE DE 2004****SOLICITADA POR:** LICORERIA SAN JOSE, C.A. Domicilio: Barquisimeto, Edo. Lara País: VENEZUELA**BOCARE****EN CLASE:** 32**TRAMITANTE:** RAUL A. CAMARGO**Insc. 2004-019830 del 18 DE NOVIEMBRE DE 2004****SOLICITADA POR:** SUMITOMO CHEMICAL CO, LTD., Domicilio: Tokio País: JAPON**FLUMYZIN****EN CLASE:** 5**TRAMITANTE:** PATRICIA HOET DE LIMBOURG**Insc. 2004-020018 del 22 DE NOVIEMBRE DE 2004****SOLICITADA POR:** SAIS DE COR CONFECÇÕES LTDA. Domicilio: Sao Paulo País: BRASIL**ROSA CHA****EN CLASE:** 25**TRAMITANTE:** ENRIQUE J. CHEANG VERA**Insc. 2004-020687 del 30 DE NOVIEMBRE DE 2004****SOLICITADA POR:** VETRACHIPI, C.A. Domicilio: Caracas País: VENEZUELA**GUILLEN****EN CLASE:** 31**TRAMITANTE:** YUBIRIS CORONADO GARCIA**Insc. 2004-020944 del 02 DE DICIEMBRE DE 2004****SOLICITADA POR:** RODIZIOS E CARRINHOS ROD-CAR LTDA Domicilio: Guarulhos - SP - País: BRASIL**ROD-CAR****EN CLASE:** 12**TRAMITANTE:** ARCILA SALGADO GUSTAVO**Insc. 2004-020990 del 03 DE DICIEMBRE DE 2004****SOLICITADA POR:** ANGELO VERRATTI Domicilio: Caracas País: VENEZUELA**SPIDER JEANS****EN CLASE:** 12**TRAMITANTE:** ANGELO VERRATTI**Insc. 2004-021753 del 13 DE DICIEMBRE DE 2004****SOLICITADA POR:** INTERCONTINENTAL GREAT BRANDS LLC Domicilio: 100 DEFOREST AVENUE, EAST HANOVER, NEW JERSEY 07936-2813 País: ESTADOS UNIDOS DE AMÉRICA**CORONADO****EN CLASE:** 30**TRAMITANTE:** RICARDO ANTEQUERA PARILLI

**Insc. 2004-022428 del 20 DE DICIEMBRE DE 2004****SOLICITADA POR:** DICKSON URDANETA CARLOS ANDRES Domicilio: Caracas País: VENEZUELA**QUIMICAS QUIMSA****EN CLASE:** 16**TRAMITANTE:** ORTIZ MORALES ENOES JOSEFINA**Insc. 2004-022459 del 21 DE DICIEMBRE DE 2004****NOMBRE DE LA MARCA:** EL TIGRITO**SOLICITADA POR:** MOLINA QUINTERO, AVELINO ANTONIO Domicilio: Barquisimeto, Estado Lara

País: VENEZUELA

**EN CLASE:** 31**DESCRIPCIÓN DE ETIQUETA:** CONSISTE EN LA REPRESENTACIÓN DE UNA FIGURA CIRCULAR CON PROFUNDIDAD EN COLOR AMARILLO, Y SEMEJANDO A UNA CAJITA REDONDA, EN SU CENTRO TIENE LA CABEZA DE UN TIGRE. EN SU PARTE SUPERIOR SE LEE: 'EL TIGRITO'.**TRAMITANTE:** ESPINOZA M. LIGIA M**Insc. 2004-022515 del 22 DE DICIEMBRE DE 2004****NOMBRE DE LA MARCA:** CHIK'S**SOLICITADA POR:** PAREDES MARTINEZ MARIA FABIOLA Domicilio: El Peñon, Municipio Barura

País: VENEZUELA

**EN CLASE:** 25**DESCRIPCIÓN DE ETIQUETA:** CONSISTE EN LA REPRESENTACION DE LA PALABRA: CHIK'S, EN COLOR AMARILLO Y CONTORNO ANARANJADO, CORORNADA POR UNA CAYENA COLOR FUCSIA.**TRAMITANTE:** PAREDES MARTINEZ MARIA F.**Insc. 2004-022539 del 22 DE DICIEMBRE DE 2004****SOLICITADA POR:** GYNOPHARM, S.A Domicilio: Barranquilla, Atlantico País: COLOMBIA**BELLEX****EN CLASE:** 5**TRAMITANTE:** NELSON ANTONIO MORA QUINTANA**Insc. 2004-022723 del 28 DE DICIEMBRE DE 2004****SOLICITADA POR:** INVERSIONES NAHUM ISH GAMZU 18 C.A. Domicilio: Caracas País: VENEZUELA**PARASUCO****EN CLASE:** 25**TRAMITANTE:** ALEJANDRO S. BENDAYAN**Insc. 2004-022742 del 28 DE DICIEMBRE DE 2004****SOLICITADA POR:** CHIRINOS MONTAÑA TYLER Domicilio: Caracas País: VENEZUELA**PARAISO****EN CLASE:** 3**TRAMITANTE:** TYLER CHIRINOS

**Insc. 2004-022869 del 30 DE DICIEMBRE DE 2004**

**SOLICITADA POR:** SISTEMAS & LOTERIAS COMPAÑIA ANONIMA Domicilio: Barquisimeto, Edo. Lara  
País: VENEZUELA

**CHANCE ASTRAL****EN CLASE:** 28**TRAMITANTE:** RAUL E. ARTIGAS RAMIREZ**Insc. 2005-000116 del 06 DE ENERO DE 2005****NOMBRE DE LA MARCA:** HABANA CAFE**SOLICITADA POR:** HABANA CAFE C.A. Domicilio: Valencia, Estado Carabobo País: VENEZUELA**EN CLASE:** 21

**DESCRIPCIÓN DE ETIQUETA:** CONSISTE EN UN PAISAJE DONDE SE OBSERVA UNA FIGURA QUE SEMEJA SER UN ARCOIRIS Y OTRA QUE SEMEJA SER UNA PALMERA. A SU LADO UNA FIGURA QUE SEMEJA SER LA SOMBRA DE LA PALMERA, ENCIMA DE LA MISMA SE OBSERVA LA PALABRA " HABANA" ESCRITA EN TRAZOS GRUESOS Y "CAFÉ " ESCRITA EN TRAZOS DELGADOS, TODO LO DESCRITO EN COLOR NEGRO SOBRE FONDO BLANCO

**TRAMITANTE:** MORE RODRIGUEZ FELIX**Insc. 2005-000117 del 06 DE ENERO DE 2005****NOMBRE DE LA MARCA:** HABANA CAFE**SOLICITADA POR:** HABANA CAFE C.A. Domicilio: Valencia, Estado Carabobo País: VENEZUELA**EN CLASE:** 25

**DESCRIPCIÓN DE ETIQUETA:** CONSISTE EN UN PAISAJE DONDE SE OBSERVA UNA FIGURA QUE SEMEJA SER UN ARCOIRIS Y OTRA QUE SEMEJA SER UNA PALMERA. A SU LADO UNA FIGURA QUE SEMEJA SER LA SOMBRA DE LA PALMERA, ENCIMA DE LA MISMA SE OBSERVA LA PALABRA " HABANA" ESCRITA EN TRAZOS GRUESOS Y "CAFÉ " ESCRITA EN TRAZOS DELGADOS, TODO LO DESCRITO EN COLOR NEGRO SOBRE FONDO BLANCO

**TRAMITANTE:** MORE R. FELIX G.**Insc. 2005-000118 del 06 DE ENERO DE 2005****NOMBRE DE LA MARCA:** HABANA CAFE**SOLICITADA POR:** HABANA CAFE C.A. Domicilio: Valencia, Estado Carabobo País: VENEZUELA**EN CLASE:** 20

**DESCRIPCIÓN DE ETIQUETA:** CONSISTE EN UN PAISAJE DONDE SE OBSERVA UNA FIGURA QUE SEMEJA SER UN ARCOIRIS Y OTRA QUE SEMEJA SER UNA PALMERA. A SU LADO UNA FIGURA QUE SEMEJA SER LA SOMBRA DE LA PALMERA, ENCIMA DE LA MISMA SE OBSERVA LA PALABRA " HABANA" ESCRITA EN TRAZOS GRUESOS Y "CAFÉ " ESCRITA EN TRAZOS DELGADOS, TODO LO DESCRITO EN COLOR NEGRO SOBRE FONDO BLANCO

**TRAMITANTE:** MORE RODRIGUEZ FELIX

**Insc. 2005-000825 del 20 DE ENERO DE 2005**

**SOLICITADA POR:** DOW AGROSCIENCES LLC Domicilio: Indianapolis, Indiana País: ESTADOS UNIDOS DE AMÉRICA

**SUCCESS GF-120****EN CLASE:** 5**TRAMITANTE:** DANA RUTH BENTATA**Insc. 2005-000852 del 21 DE ENERO DE 2005**

**SOLICITADA POR:** CEDEÑO AGUANA DENYS CLAUDINE Domicilio: BArcelona, Estado Anzoategui País: VENEZUELA

**D.R. IMPACTO****EN CLASE:** 16**TRAMITANTE:** DENYS CLAUDINE CEDEÑO AGUANA**Insc. 2005-000867 del 21 DE ENERO DE 2005**

**SOLICITADA POR:** LUIGI DI GIROLAMO MALDERA Domicilio: Caracas País: VENEZUELA

**ROLDA CITRUX****EN CLASE:** 3**TRAMITANTE:** LUIGI DI GIROLAMO MALDERA**Insc. 2005-000873 del 21 DE ENERO DE 2005**

**SOLICITADA POR:** LUIGI DI GIROLAMO MALDERA Domicilio: Caracas País: VENEZUELA

**FIJATE EN LO QUE FIJA CON ROLDA****EN CLASE:** 3**TRAMITANTE:** LUIGI DE GIROLAMO MALDERA**Insc. 2005-001178 del 26 DE ENERO DE 2005**

**NOMBRE DE LA MARCA:** HABANA CAFE

**SOLICITADA POR:** HABANA CAFE C.A. Domicilio: Valencia, Estado Carabobo País: VENEZUELA

**EN CLASE:** 21

**DESCRIPCIÓN DE ETIQUETA:** CONSISTE EN LA PALABRA " HABANA" ESCRITA EN TRAZOS GRUESOS Y "CAFÉ " ESCRITA EN TRAZOS DELGADOS DONDE SE DESTACA EL ASENTO EN LA LETRA EN FORMA DE HUMO, TODO LO DESCRITO EN COLOR NEGRO SOBRE FONDO BLANCO

**TRAMITANTE:** FELIX MORE**Insc. 2005-001645 del 01 DE FEBRERO DE 2005**

**SOLICITADA POR:** JALAL YOUSIF JAJAL Domicilio: Caracas País: VENEZUELA

**ADD'S****EN CLASE:** 25**TRAMITANTE:** ENRIQUE J. CHEANG VERA**Insc. 2005-001657 del 02 DE FEBRERO DE 2005**

**SOLICITADA POR:** HANNA SPANIR Domicilio: Caracas País: VENEZUELA

**ACTIVE CARE****EN CLASE:** 3**TRAMITANTE:** HANAN SPANIR

**Insc. 2005-001744 del 03 DE FEBRERO DE 2005****SOLICITADA POR:** CALZADOS COBRA, C.A. Domicilio: Caracas País: VENEZUELA**PEPITO SCHOOL****EN CLASE:** 25**TRAMITANTE:** DORADO FERNANDEZ, CARLOS RAFAEL**Insc. 2005-001762 del 03 DE FEBRERO DE 2005****SOLICITADA POR:** GDC ALIMENTOS S/A Domicilio: Santa Catarina País: BRASIL**PRONTO PASTA****EN CLASE:** 29**TRAMITANTE:** TROCONIS PAREJO PAULA EMILIA**Insc. 2005-001810 del 04 DE FEBRERO DE 2005****SOLICITADA POR:** JOSE ANTONIO TURRI Domicilio: Caracas País: VENEZUELA**2 PASOS****EN CLASE:** 25**TRAMITANTE:** MARQUEZ GARCIA RICARDO**Insc. 2005-001813 del 04 DE FEBRERO DE 2005****SOLICITADA POR:** FAKIH IBRAHIM WEDAD Domicilio: Porlamar, Isla de Margarita País: VENEZUELA**BALI DE MARGARITA****EN CLASE:** 16**TRAMITANTE:** FAKIH IBRAHIM WEDAD**Insc. 2005-002912 del 22 DE FEBRERO DE 2005****SOLICITADA POR:** GONZALEZ RODRIGUEZ, JORGE ANTONIO Domicilio: Caracas País: VENEZUELA**FARLOW****EN CLASE:** 25**TRAMITANTE:** JORGE ANTONIO GONZALEZ RODRIGUEZ**Insc. 2005-002973 del 23 DE FEBRERO DE 2005****NOMBRE DE LA MARCA:** CEBRA**SOLICITADA POR:** CEBRA S.A. Domicilio: Caracas País: VENEZUELA**EN CLASE:** 16

**DESCRIPCIÓN DE ETIQUETA:** CONSISTE EN UN RECTANGULO CON BORDES REDONDEADOS GRABADO EN BAJO RELIEVE, DENTRO DEL CUAL, A SU VEZ ESTA GRABADA LA PALABRA CEBRA EN ALTO RELIEVE, EN LETRAS MAYUSCULAS, EN TIPO DE FUENTE HERVÉTICA. ESTE RECTANGULO DE BORDES REDONDEADOS ESTA SOBRE UNA SUPERFICIE ARENADA DEL MISMO COLOR: AZUL DE LA CLASIFICACION PANTONE 286-U

**TRAMITANTE:** ADELA BARRETO RANGEL**Insc. 2005-002974 del 23 DE FEBRERO DE 2005****SOLICITADA POR:** CEBRA S.A. Domicilio: Caracas País: VENEZUELA**CEBRA****EN CLASE:** 16**TRAMITANTE:** ADELA BARRETO RANGEL

**Insc. 2005-003303 del 25 DE FEBRERO DE 2005**

**SOLICITADA POR:** SANTOS GUILLERMO JIMENEZ JIMENEZ Domicilio: Ureña, Estado Táchira País:  
COLOMBIA

**TABACO CANEY****EN CLASE:** 25**TRAMITANTE:** SANTOS GUILLERMO JIMENEZ JIMENEZ**Insc. 2005-003305 del 25 DE FEBRERO DE 2005**

**SOLICITADA POR:** JULIO CESAR ARENAS DUARTE Domicilio: Ureña, Estado Táchira País:  
VENEZUELA

**LEGGEN'S****EN CLASE:** 25**TRAMITANTE:** JULIO CESAR ARENAS DUARTE**Insc. 2005-003352 del 28 DE FEBRERO DE 2005**

**SOLICITADA POR:** ACCO WORLD CORPORATION Domicilio: Lincolnshire, Illinois País: ESTADOS  
UNIDOS DE AMÉRICA

**APOLLO****EN CLASE:** 9**TRAMITANTE:** DIEGO BUSTILLOS BEINER**Insc. 2005-003411 del 28 DE FEBRERO DE 2005**

**SOLICITADA POR:** TRAMITACIONES MARPA 2005, C.A. Domicilio: Caracas País: VENEZUELA

**BEHRANDIL****EN CLASE:** 5**TRAMITANTE:** ALBERTO JOSE MELENA MEDINA**Insc. 2005-003413 del 28 DE FEBRERO DE 2005**

**SOLICITADA POR:** LABORATORIO BEHRENS C.A. Domicilio: Caracas País: VENEZUELA

**BEHRICLAR****EN CLASE:** 5**TRAMITANTE:** ALBERTO JOSE MELENA MEDINA**Insc. 2005-003456 del 28 DE FEBRERO DE 2005**

**SOLICITADA POR:** DSM IP ASSETS B.V. Domicilio: Te Heerlen País: PAISES BAJOS

**MICROGRAN****EN CLASE:** 5**TRAMITANTE:** ALONSO BRICEÑO DELFINA**Insc. 2005-003648 del 02 DE MARZO DE 2005**

**SOLICITADA POR:** LUIGI DI GIROLAMO MALDERA Domicilio: Carrizal, Edo. Miranda País:  
VENEZUELA

**ROLDA CITRUX VERA****EN CLASE:** 3**TRAMITANTE:** LUIGI DI GIROLAMO MALDERA**Insc. 2005-003650 del 02 DE MARZO DE 2005**

**SOLICITADA POR:** LUIGI DI GIROLAMO MALDERA Domicilio: Carrizal, Edo. Miranda País:  
VENEZUELA

**ROLDA SPORT LOOK**

**EN CLASE:** 3**TRAMITANTE:** LUIGI DI GIROLAMO MALDERA**Insc. 2005-003651 del 02 DE MARZO DE 2005****SOLICITADA POR:** LUIGI DI GIROLAMO MALDERA Domicilio: Carrizal, Edo. Miranda País: VENEZUELA**ROLDA POWER FIX****EN CLASE:** 3**TRAMITANTE:** LUIGI DI GIROLAMO MALDERA**Insc. 2005-004024 del 07 DE MARZO DE 2005****SOLICITADA POR:** GRUPO SOUTO C.A Domicilio: Valencia, Edo. Carabobo País: VENEZUELA**MONTE ALEGRE****EN CLASE:** 29**TRAMITANTE:** RAFAEL GARCIA S.**Insc. 2005-004058 del 07 DE MARZO DE 2005****SOLICITADA POR:** BIOTHERM Domicilio: Le Neptune, Avenue Prince Hereditaire Albert MC-98000 País: MONACO**COLOR FIDELITY****EN CLASE:** 3**TRAMITANTE:** DIEGO BUSTILLOS BEINER**Insc. 2005-004065 del 07 DE MARZO DE 2005****SOLICITADA POR:** NOGUERA MARTINEZ JUAN CARLOS Domicilio: Guacara, Edo. Carabobo País: VENEZUELA**BLUEPORT****EN CLASE:** 25**TRAMITANTE:** JUAN CARLOS NOGUERA MARTINEZ**Insc. 2005-004220 del 09 DE MARZO DE 2005****SOLICITADA POR:** SANTOS JOAO INACIO Domicilio: Cabudare, Edo. Lara País: VENEZUELA**ORINOCO****EN CLASE:** 33**TRAMITANTE:** JOAO SANTOS**Insc. 2005-004569 del 11 DE MARZO DE 2005****SOLICITADA POR:** ANA MARGARITA PEREZ DE MORENO Domicilio: Caracas País: VENEZUELA**PANINI****EN CLASE:** 30**TRAMITANTE:** DORADO FERNANDEZ, CARLOS RAFAEL**Insc. 2005-004749 del 15 DE MARZO DE 2005****SOLICITADA POR:** MENAHEM MICHEL EDERY Domicilio: Caracas País: VENEZUELA**MYSTIC****EN CLASE:** 3**TRAMITANTE:** MENAHEM MICHEL EDERY**Insc. 2005-004751 del 15 DE MARZO DE 2005****SOLICITADA POR:** MENAHEM MICHEL EDERY Domicilio: Caracas País: VENEZUELA**MYSTIC**

**EN CLASE:** 16**TRAMITANTE:** MENAHEM MICHEL EDERY**Insc. 2005-005036 del 17 DE MARZO DE 2005****SOLICITADA POR:** ADNAN YONESS KARAOUNI Domicilio: Caracas País: VENEZUELA**YOKO AK****EN CLASE:** 25**TRAMITANTE:** ADNAN YONESS, KARAOUNI**Insc. 2005-005040 del 17 DE MARZO DE 2005****SOLICITADA POR:** EL YORDY MARWAN Domicilio: Caracas País: VENEZUELA**PERSONI****EN CLASE:** 3**TRAMITANTE:** YORDY MARWAN**Insc. 2005-005270 del 18 DE MARZO DE 2005****SOLICITADA POR:** L'OREAL Domicilio: Paris País: FRANCIA**URBAN MAT****EN CLASE:** 3**TRAMITANTE:** MARIA MILAGROS NEBRED A**Insc. 2005-005718 del 30 DE MARZO DE 2005****SOLICITADA POR:** MARA C.A. Domicilio: Maracay, Estado Aragua País: VENEZUELA**MARA****EN CLASE:** 25**TRAMITANTE:** BOHORQUEZ, ISKRA**Insc. 2005-005911 del 31 DE MARZO DE 2005****NOMBRE DE LA MARCA:** SUCASA**SOLICITADA POR:** DESTU, S.A Domicilio: Caracas País: VENEZUELA**SUCASA****EN CLASE:** 5**DESCRIPCIÓN DE ETIQUETA:** CONSISTE EN LA REPRESENTACIÓN GRÁFICA DE LA PALABRA SUCASA, DE TRAZO GRUESO, COLOR NEGRO, ESCRITA EN MAYÚSCULA. TODO LO DESCRITO SOBRE UN FONDO BLANCO. SE REIVINDICA EL CONJUNTO DESCRITO.**TRAMITANTE:** JOSE MANUEL CARRASCOSA URQUIJO - HILDANIA PANIZ PEREIRA - CLARET ANDREINA GARCIA - LUISA NATASHA REYES - MITCHELLE ALVAREZ**Insc. 2005-005989 del 01 DE ABRIL DE 2005****SOLICITADA POR:** CENTRO COMERCIAL OASIS CENTER, C.A. Domicilio: Caracas País: VENEZUELA**OASIS****EN CLASE:** 9**TRAMITANTE:** HERNANDEZ DORTA SANDRA I.**Insc. 2005-006123 del 04 DE ABRIL DE 2005****SOLICITADA POR:** PAUL JAKOWLEW Domicilio: Caracas País: VENEZUELA**KANSAI****EN CLASE:** 16**TRAMITANTE:** GONZALEZ ZAMBRANO ARNALDO A.

**Insc. 2005-006130 del 04 DE ABRIL DE 2005**

**SOLICITADA POR:** ARTIGAS RAMIREZ RAUL ENRIQUE Domicilio: Barquisimeto, Edo. Lara País: VENEZUELA

**TU SIGNO****EN CLASE:** 16**TRAMITANTE:** ARTIGAS RAMIREZ RAUL ENRIQUE**Insc. 2005-006132 del 04 DE ABRIL DE 2005**

**SOLICITADA POR:** ARTIGAS RAMIREZ RAUL ENRIQUE Domicilio: Barquisimeto, Edo. Lara País: VENEZUELA

**TU SIGNO****EN CLASE:** 28**TRAMITANTE:** ARTIGAS RAMIREZ RAUL ENRIQUE**Insc. 2005-006485 del 06 DE ABRIL DE 2005**

**SOLICITADA POR:** TELECOM ITALIA S.P.A. Domicilio: Milan País: ITALIA

**INFO TIM****EN CLASE:** 25**TRAMITANTE:** LAURA K. RADA CHACON**Insc. 2005-006791 del 06 DE ABRIL DE 2005**

**SOLICITADA POR:** DOMINGO CIRIGLIANO MARTINEZ Domicilio: Puerto La Cruz, Estado Anzoategui País: VENEZUELA

**MARINOS****EN CLASE:** 25**TRAMITANTE:** BARRAGAN DE AGUILAR, MARIA THAMARA**Insc. 2005-006896 del 07 DE ABRIL DE 2005**

**SOLICITADA POR:** RENE DESES DE VENEZUELA, C.A Domicilio: Guarenas, Edo. Miranda País: VENEZUELA

**RENE TEEN'S****EN CLASE:** 25**TRAMITANTE:** OSCAR J. HUERTAS BIGOTT**Insc. 2005-006899 del 07 DE ABRIL DE 2005**

**SOLICITADA POR:** RENE DESSES DE VENEUELA C.A. Domicilio: Guarenas, Edo.Miranda País: VENEZUELA

**RENE KIDS****EN CLASE:** 25**TRAMITANTE:** OSCAR J. HUERTAS BIGOTT**Insc. 2005-006927 del 07 DE ABRIL DE 2005**

**SOLICITADA POR:** THE TIMBERLAND COMPANY Domicilio: 3411 SILVERSIDE ROAD, WILMINGTON, DELAWARE País: ESTADOS UNIDOS DE AMÉRICA

**TIMBERLAND PRO****EN CLASE:** 25**TRAMITANTE:** DIEGO BUSTILLOS BEINER

---

**Insc. 2005-007109 del 11 DE ABRIL DE 2005**

**SOLICITADA POR:** GIOVANNI AUGELLO Domicilio: Caracas País: VENEZUELA

**SCHOOL XTREME**

**EN CLASE:** 25

**TRAMITANTE:** LIBORIUS TABLANTE ALEJANDRO

---

**Insc. 2005-007219 del 12 DE ABRIL DE 2005**

**SOLICITADA POR:** BRANDON INVESTMENT CORP. Domicilio: St. Michael País: BARBADOS

**GEF**

**EN CLASE:** 24

**TRAMITANTE:** ANTEQUERA H. RICARDO ALBERTO

---

**Insc. 2005-007252 del 12 DE ABRIL DE 2005**

**SOLICITADA POR:** INDUSTRIAS ZULY MILK C.A. Domicilio: Caracas País: VENEZUELA

**DEL DIA**

**EN CLASE:** 32

**TRAMITANTE:** ARCENIO DUQUE OCHOA

---

**Insc. 2005-007269 del 12 DE ABRIL DE 2005**

**SOLICITADA POR:** CEDEÑO LEAL ROQUE ALFONZO Domicilio: Caracas País: VENEZUELA

**POWER ACTION**

**EN CLASE:** 5

**TRAMITANTE:** CEDEÑO LEAL ROQUE ALFONZO

---

**Insc. 2005-007290 del 13 DE ABRIL DE 2005**

**SOLICITADA POR:** NAPOLEON BOCHECIAMPE PEREZ Domicilio: Maracaibo, Edo. Zulia País: VENEZUELA

**SAN IGNACIO**

**EN CLASE:** 30

**TRAMITANTE:** GARCIA DELGADO ROBERT C.

---

**Insc. 2005-007574 del 14 DE ABRIL DE 2005**

**SOLICITADA POR:** INDUSTRIAS ZULY MILK C.A. Domicilio: Caracas País: VENEZUELA

**AMANECER**

**EN CLASE:** 32

**TRAMITANTE:** ARCENIO DUQUE OCHOA

---

**Insc. 2005-007576 del 14 DE ABRIL DE 2005**

**SOLICITADA POR:** INDUSTRIAS ZULY MILK C.A. Domicilio: Caracas País: VENEZUELA

**AMANECER**

**EN CLASE:** 29

**TRAMITANTE:** ARCENIO DUQUE OCHOA

---

**Insc. 2005-007590 del 15 DE ABRIL DE 2005**

**SOLICITADA POR:** GIOVANNI AUGELLO Domicilio: Caracas País: VENEZUELA

**VS**

**EN CLASE:** 25

**TRAMITANTE:** LIBORIUS TABLANTE ALEJANDRO

---

**Insc. 2005-007689 del 18 DE ABRIL DE 2005****SOLICITADA POR:** FALKEN, S.A. Domicilio: Madrid País: ESPAÑA**CAVIM-FALKEN****EN CLASE:** 13**TRAMITANTE:** SANCHEZ ROJAS YBEL

---

**Insc. 2005-007793 del 18 DE ABRIL DE 2005****SOLICITADA POR:** VENGAS, S.A. Domicilio: Caracas País: VENEZUELA**INESLA****EN CLASE:** 16**TRAMITANTE:** MARQUEZ LOSADA GABRIEL

---

**Insc. 2005-008017 del 22 DE ABRIL DE 2005****SOLICITADA POR:** INVERSIONES NAHUM ISH GAMZU 18 C.A. Domicilio: Caracas País: VENEZUELA**MJ****EN CLASE:** 25**TRAMITANTE:** ALEJANDRO S. BENDAYAN S.

---

**Insc. 2005-008275 del 26 DE ABRIL DE 2005****SOLICITADA POR:** LA MEJOR COMPRA, C.A. Domicilio: Caracas País: VENEZUELA**CIGAR POCKET****EN CLASE:** 34**TRAMITANTE:** MARIANA GUERRA ROJAS

---

**Insc. 2005-008393 del 26 DE ABRIL DE 2005****SOLICITADA POR:** ROJAS DE LIMA MIKAIL Domicilio: Valencia Edo. Carabobo País: VENEZUELA**VENEBANCA****EN CLASE:** 25**TRAMITANTE:** ROJAS DE LIMA MIKAIL

---

**Insc. 2005-008395 del 26 DE ABRIL DE 2005****SOLICITADA POR:** ROJAS DE LIMA MIKAIL Domicilio: Valencia Edo. Carabobo País: VENEZUELA**VENEZOLANA DE BANCA****EN CLASE:** 16**TRAMITANTE:** ROJAS DE LIMA MIKAIL

---

**Insc. 2005-008408 del 26 DE ABRIL DE 2005****SOLICITADA POR:** LABORATORIOS BAGO S.A. Domicilio: Buenos Aires País: ARGENTINA**ANAFLEX****EN CLASE:** 5**TRAMITANTE:** MEDINA BAPTISTA ANTONIO JOSE - BAÑA DE GONZALEZ JACQUELINE - GONZALEZ ZAMBRANO ARNALDO A.

---

**Insc. 2005-008437 del 27 DE ABRIL DE 2005****SOLICITADA POR:** GUERRERO ANGARITA LISBEY COROMOTO Domicilio: San Cristobal Edo. Tachira País: VENEZUELA**MAIRIANA'S****EN CLASE:** 25**TRAMITANTE:** GUERRERO ANGARITA LISBEY COROMOTO

---

**Insc. 2005-008441 del 27 DE ABRIL DE 2005**

**SOLICITADA POR:** ESCADA AG. Domicilio: 19, RUE EDMOND REUTER, 5326 CONTERN,  
LUXEMBURGO País: LUXEMBURGO

**ESCADA EDITION****EN CLASE:** 25**TRAMITANTE:** DIEGO BUSTILLOS BEINER

---

**Insc. 2005-008548 del 28 DE ABRIL DE 2005**

**SOLICITADA POR:** CONFECCIONES RAMI JEANS Domicilio: Ureña Edo. Tachira País: VENEZUELA

**FOSTER'S****EN CLASE:** 25**TRAMITANTE:** HILDA MARIA GALVIS SILVA

---

**Insc. 2005-008629 del 28 DE ABRIL DE 2005**

**SOLICITADA POR:** COSMETICOS ISKIA, C.A. Domicilio: Caracas País: VENEZUELA

**BOROTALCO TRU****EN CLASE:** 3**TRAMITANTE:** GONZALEZ ZAMBRANO ARNALDO A.

---

**Insc. 2005-008885 del 02 DE MAYO DE 2005**

**SOLICITADA POR:** MEDICAL KETER, C.A. Domicilio: Charallave Edo. Miranda País: VENEZUELA

**MEDICAL KETER****EN CLASE:** 10**TRAMITANTE:** CAROLINA RUIZ

---

**Insc. 2005-009139 del 05 DE MAYO DE 2005**

**SOLICITADA POR:** CORPORACION JSL, C.A. Domicilio: Caracas País: VENEZUELA

**CRUSTINI****EN CLASE:** 30**TRAMITANTE:** CARRASCOSA DE MENA JOSE MANUEL

---

**Insc. 2005-009234 del 06 DE MAYO DE 2005**

**SOLICITADA POR:** GUSTAVO MIGUEL MANZO LUCERO Domicilio: Caracas País: VENEZUELA

**EMAGRECE SIM****EN CLASE:** 5**TRAMITANTE:** GUSTAVO MIGUEL MANZO LUCERO

---

**Insc. 2005-009392 del 10 DE MAYO DE 2005**

**SOLICITADA POR:** PRODUCTORA ENOTRIA, C.A. Domicilio: Caracas País: VENEZUELA

**ROSSINI****EN CLASE:** 33**TRAMITANTE:** ELIAS, LUIS FRANCISCO

---

**Insc. 2005-010613 del 20 DE MAYO DE 2005**

**SOLICITADA POR:** ZOOM INTERNATIONAL SERVICES, C.A. Domicilio: Caracas País: VENEZUELA

**ZOOM****EN CLASE:** 3**TRAMITANTE:** MONSERRAT EDGAR JAVIER

---

**Insc. 2005-010615 del 20 DE MAYO DE 2005****SOLICITADA POR:** ZOOM INTERNATIONAL SERVICES, C.A. Domicilio: Caracas País: VENEZUELA**ZOOM****EN CLASE:** 5**TRAMITANTE:** MONSERRAT EDGAR JAVIER

---

**Insc. 2005-010637 del 20 DE MAYO DE 2005****SOLICITADA POR:** ZOOM INTERNATIONAL SERVICES, C.A. Domicilio: Caracas País: VENEZUELA**ZOOM****EN CLASE:** 29**TRAMITANTE:** MONSERRAT EDGAR JAVIER

---

**Insc. 2005-010932 del 24 DE MAYO DE 2005****SOLICITADA POR:** FLEXIBLES MIRANDA, S.A. Domicilio: Caracas País: VENEZUELA**IMAGINE****EN CLASE:** 16**TRAMITANTE:** LIBORIUS TABLANTE ALEJANDRO

---

**Insc. 2005-011040 del 25 DE MAYO DE 2005****SOLICITADA POR:** CADBURY IRELAND LTD. Domicilio: Malahide Road, Coolock, Dublin 5 País: IRLANDA**LYPTUS****EN CLASE:** 30**TRAMITANTE:** Jaime R. Ezagüi S.

---

**Insc. 2005-011080 del 25 DE MAYO DE 2005****SOLICITADA POR:** EVILA SANTAMARIA DE SOLEDAD Domicilio: Ureña Edo. Tachira País: VENEZUELA**PERIQUITAS****EN CLASE:** 25**TRAMITANTE:** EVILA SANTAMARIA DE SOLEDAD

---

**Insc. 2005-011828 del 01 DE JUNIO DE 2005****SOLICITADA POR:** JHONNY WALTER MC LAWS Domicilio: Caracas País: VENEZUELA**MIAMI CRUNCH****EN CLASE:** 30**TRAMITANTE:** MONAGAS DOMINGUEZ NEREIDA ANTONIA

---

**Insc. 2005-011848 del 01 DE JUNIO DE 2005****SOLICITADA POR:** REPRESENTACIONES AGROZOO, C.A. Domicilio: Valencia Edo. Carabobo País: VENEZUELA**BUTAZONA 200****EN CLASE:** 5**TRAMITANTE:** ENRIQUE J. CHEANG VERA

---

**Insc. 2005-011894 del 01 DE JUNIO DE 2005****SOLICITADA POR:** CONSTRUELOZ, C.A. Domicilio: Caracas País: VENEZUELA**CONSTRUELOZ****EN CLASE:** 7**TRAMITANTE:** MARCO A. COLMENARES A.

## BOLETÍN DE LA PROPIEDAD INDUSTRIAL

Caracas, viernes 10 de octubre de 2025

**Año 69**

**Boletín N° 646**

**Tomo 10/22**

ÍNDICE

**Tomo X / XXII**

**TOMO X**  
**(Continuación)**

MINISTERIO DEL PODER POPULAR DE  
COMERCIO NACIONAL

MINISTRA DEL PODER POPULAR DE  
COMERCIO NACIONAL

LUIS ANTONIO  
VILLEGAS RAMÍREZ

DIRECTOR GENERAL DEL SERVICIO  
AUTÓNOMO DE LA PROPIEDAD  
INTELECTUAL (SAPI)

HENDRICK PERDOMO

REGISTRADOR (E)  
DE LA PROPIEDAD INDUSTRIAL

HENDRICK PERDOMO

SEDE: CUARTO PISO  
EDIFICIO NORTE,  
CENTRO SIMÓN BOLÍVAR  
CARACAS, VENEZUELA

TELEFONOS:  
48164.78/481.42.15/484.29.07

FAX: 483.13.91

WEB: [sapi.gob.ve](http://sapi.gob.ve)

Solicitudes de Marcas de Productos Concedidas..... Pág. 02

S.A.P.I. 1931  
Hecho el Depósito de Ley  
DEPÓSITO LEGAL

**Insc. 2005-011895 del 01 DE JUNIO DE 2005****SOLICITADA POR:** CONSTRUVELOZ, C.A. Domicilio: Caracas País: VENEZUELA**CONSTRUVELOZ****EN CLASE:** 19**TRAMITANTE:** MARCO A. COLMENARES A.**Insc. 2005-011896 del 01 DE JUNIO DE 2005****SOLICITADA POR:** CONSTRUVELOZ, C.A. Domicilio: Caracas País: VENEZUELA**CONSTRUVELOZ****EN CLASE:** 6**TRAMITANTE:** MARCO A. COLMENARES A.**Insc. 2005-011950 del 02 DE JUNIO DE 2005****SOLICITADA POR:** DESTILADOS Y SOLVENTES S.A. DESTISOL Domicilio: Medellin País: COLOMBIA**ASTRAL****EN CLASE:** 3**TRAMITANTE:** MARQUEZ LOSADA GABRIEL**Insc. 2005-012148 del 03 DE JUNIO DE 2005****SOLICITADA POR:** PRODUCTOS SORTARIO LTDA. Domicilio: Bogota D.C. País: COLOMBIA**SORTARIO****EN CLASE:** 16**TRAMITANTE:** NELSON ANTONIO MORA QUINTANA**Insc. 2005-012183 del 06 DE JUNIO DE 2005****NOMBRE DE LA MARCA:** VITALINEA**SOLICITADA POR:** COMPAGNIE GERVAIS DANONE Domicilio: 17 BD. HAUSSMANN, 75009 PARIS.

País: FRANCIA

**EN CLASE:** 32**DESCRIPCIÓN DE ETIQUETA:** OVALO MORADO LIGERAMENTE INCLINADO, EN CUYO INTERIOR ESTA ESCRITA EL COLOR BLANCO LA PALABRA: `VITALINEA`, CON LETRAS MINUSCULAS ESTILIZADAS, LA INICIAL EN MAYUSCULA.**TRAMITANTE:** LAURA K. RADA CHACON**Insc. 2005-012193 del 06 DE JUNIO DE 2005****SOLICITADA POR:** AGUSTA S.P.A. Domicilio: Samarate, Cascina Costa (Varese) País: ITALIA**SKUV****EN CLASE:** 12**TRAMITANTE:** ARCILA SALGADO GUSTAVO**Insc. 2005-012267 del 07 DE JUNIO DE 2005****SOLICITADA POR:** DISEÑOS Y MODAS CLOISS, C.A. Domicilio: Los Teques, Estado Miranda País:

VENEZUELA

**CLOISS****EN CLASE:** 25**TRAMITANTE:** RODRIGUEZ O. LORENA R.

**Insc. 2005-012391 del 08 DE JUNIO DE 2005****SOLICITADA POR:** DISTRIBUIDORA OLEGO, C.A. Domicilio: Caracas País: VENEZUELA**O.D. OLEO DIET****EN CLASE:** 3**TRAMITANTE:** MARIA ROSA C. DE TERMINI**Insc. 2005-012392 del 08 DE JUNIO DE 2005****SOLICITADA POR:** DISTRIBUIDORA OLEGO, C.A. Domicilio: Caracas País: VENEZUELA**O.D. OLEO DIET****EN CLASE:** 5**TRAMITANTE:** MARIA ROSA DE TERMINI**Insc. 2005-012624 del 10 DE JUNIO DE 2005****NOMBRE DE LA MARCA:** COLCHOLANDIA**SOLICITADA POR:** ELIAS DAHER TALLAR Domicilio: La Victoria, Estado Aragua País: VENEZUELA**EN CLASE:** 20**DESCRIPCIÓN DE ETIQUETA:** OBSERVAMOS LA PALABRA COLCHOLANDIA ESCRITA CON LETRA DE MOLDE, GOTICAS, EN COLOR NEGRO.**TRAMITANTE:** ELIAS DANER TALLAR**Insc. 2005-012682 del 13 DE JUNIO DE 2005****SOLICITADA POR:** APPLE INC Domicilio: 1 INFINITE LOOP, CUPERTINO, CALIFORNIA 95014 País: ESTADOS UNIDOS DE AMÉRICA**NUMBERS****EN CLASE:** 9**TRAMITANTE:** DE SOLA LANDER IRENE**Insc. 2005-012700 del 13 DE JUNIO DE 2005****SOLICITADA POR:** TARBEIN AHMAD JAMIL Domicilio: Porlamar Edo. Nueva Esparta País: VENEZUELA**MAXINI COLECCIONE****EN CLASE:** 18**TRAMITANTE:** TARBEIN AHMAD JAMIL**Insc. 2005-012881 del 15 DE JUNIO DE 2005****SOLICITADA POR:** LUIGI DI GIROLAMO MALDERA Domicilio: Caracas País: VENEZUELA**X-PRESS****EN CLASE:** 3**TRAMITANTE:** MARIA MILAGROS NEBREDÁ**Insc. 2005-013019 del 16 DE JUNIO DE 2005****SOLICITADA POR:** INVERSIONES TRIPLE ACHE, C.A. Domicilio: Caracas País: VENEZUELA**VIGORTABS****EN CLASE:** 5**TRAMITANTE:** JEROVI VALENTINER

---

**Insc. 2005-013033 del 16 DE JUNIO DE 2005****SOLICITADA POR:** INVERSIONES TRIPLE ACHE, C.A. Domicilio: Caracas País: VENEZUELA**EPAMEGA****EN CLASE:** 5**TRAMITANTE:** JEROVI VALENTINER

---

**Insc. 2005-013283 del 17 DE JUNIO DE 2005****SOLICITADA POR:** SALAH ABULTAIF GUIDER Domicilio: Caracas País: VENEZUELA**LDC DI CAPRIO COLECTION****EN CLASE:** 25**TRAMITANTE:** DORADO FERNANDEZ, CARLOS RAFAEL

---

**Insc. 2005-013496 del 21 DE JUNIO DE 2005****SOLICITADA POR:** PEÑA DE GUTIERREZ EGGLEE Domicilio: Ureña Edo. Tachira País: VENEZUELA**EXTREMO S.W.****EN CLASE:** 25**TRAMITANTE:** PEÑA DE GUTIERREZ EGGLEE

---

**Insc. 2005-013582 del 22 DE JUNIO DE 2005****SOLICITADA POR:** NATURA COSMETICOS S/A Domicilio: Potuvera, Itapecerica da Serra- Sao Paulo  
País: BRASIL**AGUAS DE NATURA****EN CLASE:** 3**TRAMITANTE:** AYALA CHERUBINI BEATRIZ CAROLINA

---

**Insc. 2005-013585 del 22 DE JUNIO DE 2005****SOLICITADA POR:** NATURA COSMETICOS S/A Domicilio: Potuvera, Itapecerica da Serra- Sao Paulo  
País: BRASIL**NATURA COLORPLANT****EN CLASE:** 3**TRAMITANTE:** AYALA CHERUBINI BEATRIZ CAROLINA

---

**Insc. 2005-013586 del 22 DE JUNIO DE 2005****SOLICITADA POR:** NATURA COSMETICOS S/A Domicilio: Potuvera, Itapecerica da Serra- Sao Paulo  
País: BRASIL**NATURA CONTROLPLANT****EN CLASE:** 3**TRAMITANTE:** AYALA CHERUBINI BEATRIZ CAROLINA

---

**Insc. 2005-013587 del 22 DE JUNIO DE 2005****SOLICITADA POR:** NATURA COSMETICOS S/A Domicilio: Potuvera, Itapecerica da Serra- Sao Paulo  
País: BRASIL**NATURA CRISTALPLANT****EN CLASE:** 3**TRAMITANTE:** AYALA CHERUBINI BEATRIZ CAROLINA

---

**Insc. 2005-013589 del 22 DE JUNIO DE 2005****SOLICITADA POR:** NATURA COSMETICOS S/A Domicilio: Potuvera, Itapecerica da Serra- Sao Paulo  
País: BRASIL**FACES DE NATURA**

**EN CLASE:** 3

**TRAMITANTE:** AYALA CHERUBINI BEATRIZ CAROLINA

---

**Insc. 2005-013590 del 22 DE JUNIO DE 2005**

**SOLICITADA POR:** NATURA COSMETICOS S/A Domicilio: Potuvera, Itapecerica da Serra- Sao Paulo

País: BRASIL

**FACES DE NATURA AGITE**

**EN CLASE:** 3

**TRAMITANTE:** AYALA CHERUBINI BEATRIZ CAROLINA

---

**Insc. 2005-013591 del 22 DE JUNIO DE 2005**

**SOLICITADA POR:** NATURA COSMETICOS S/A Domicilio: Sao Paulo País: BRASIL

**FACES NATURA ILIMITADA**

**EN CLASE:** 3

**TRAMITANTE:** AYALA CHERUBINI BEATRIZ CAROLINA

---

**Insc. 2005-013592 del 22 DE JUNIO DE 2005**

**SOLICITADA POR:** NATURA COSMETICOS S/A Domicilio: Sao Paulo País: BRASIL

**NATURA FOTOEQUILIBRIO**

**EN CLASE:** 3

**TRAMITANTE:** AYALA CHERUBINI BEATRIZ CAROLINA

---

**Insc. 2005-013593 del 22 DE JUNIO DE 2005**

**SOLICITADA POR:** NATURA COSMETICOS S/A Domicilio: Sao Paulo País: BRASIL

**NATURA HIDRAPLANT**

**EN CLASE:** 3

**TRAMITANTE:** AYALA CHERUBINI BEATRIZ CAROLINA

---

**Insc. 2005-013598 del 22 DE JUNIO DE 2005**

**SOLICITADA POR:** NATURA COSMETICOS S/A Domicilio: Sao Paulo País: BRASIL

**NATURA ILIMITADA**

**EN CLASE:** 3

**TRAMITANTE:** AYALA CHERUBINI BEATRIZ CAROLINA

---

**Insc. 2005-013599 del 22 DE JUNIO DE 2005**

**SOLICITADA POR:** NATURA COSMETICOS S/A Domicilio: Sao Paulo País: BRASIL

**NATURA BIEN ESTAR BIEN**

**EN CLASE:** 3

**TRAMITANTE:** AYALA CHERUBINI BEATRIZ CAROLINA

---

**Insc. 2005-013601 del 22 DE JUNIO DE 2005**

**SOLICITADA POR:** NATURA COSMETICOS S/A Domicilio: Sao Paulo País: BRASIL

**NATURA MENINAS**

**EN CLASE:** 3

**TRAMITANTE:** AYALA CHERUBINI BEATRIZ CAROLINA

---

**Insc. 2005-013602 del 22 DE JUNIO DE 2005**

**SOLICITADA POR:** NATURA COSMETICOS S/A Domicilio: Sao Paulo País: BRASIL

**NATURA MENINOS**

**EN CLASE:** 3

**TRAMITANTE:** AYALA CHERUBINI BEATRIZ CAROLINA

---

**Insc. 2005-013603 del 22 DE JUNIO DE 2005****SOLICITADA POR:** NATURA COSMETICOS S/A Domicilio: Potuvera, Itapecerica da Serra- Sao Paulo

País: BRASIL

**NATURA NUTRIPLANT****EN CLASE:** 3**TRAMITANTE:** AYALA CHERUBINI BEATRIZ CAROLINA

---

**Insc. 2005-013604 del 22 DE JUNIO DE 2005****SOLICITADA POR:** NATURA COSMETICOS S/A Domicilio: Sao Paulo País: BRASIL**REVELAR DE NATURA****EN CLASE:** 3**TRAMITANTE:** AYALA CHERUBINI BEATRIZ CAROLINA

---

**Insc. 2005-013608 del 22 DE JUNIO DE 2005****SOLICITADA POR:** NATURA COSMETICOS S/A Domicilio: Sao Paulo País: BRASIL**NATURA UNICA****EN CLASE:** 3**TRAMITANTE:** AYALA CHERUBINI BEATRIZ CAROLINA

---

**Insc. 2005-013609 del 22 DE JUNIO DE 2005****SOLICITADA POR:** NATURA COSMETICOS S/A Domicilio: Sao Paulo País: BRASIL**NATURA UVPLANT****EN CLASE:** 3**TRAMITANTE:** AYALA CHERUBINI BEATRIZ CAROLINA

---

**Insc. 2005-013610 del 22 DE JUNIO DE 2005****SOLICITADA POR:** NATURA COSMETICOS S/A Domicilio: Sao Paulo País: BRASIL**FACES DE NATURA X****EN CLASE:** 3**TRAMITANTE:** AYALA CHERUBINI BEATRIZ CAROLINA

---

**Insc. 2005-013611 del 22 DE JUNIO DE 2005****SOLICITADA POR:** NATURA COSMETICOS S/A Domicilio: Sao Paulo País: BRASIL**FACES DE NATURA Y****EN CLASE:** 3**TRAMITANTE:** AYALA CHERUBINI BEATRIZ CAROLINA

---

**Insc. 2005-013612 del 22 DE JUNIO DE 2005****SOLICITADA POR:** NATURA COSMETICOS S/A Domicilio: Sao Paulo País: BRASIL**FACES DE NATURA Z****EN CLASE:** 3**TRAMITANTE:** AYALA CHERUBINI BEATRIZ CAROLINA

---

**Insc. 2005-013733 del 23 DE JUNIO DE 2005****SOLICITADA POR:** MISIL JEANS C.A. Domicilio: Ureña Edo. Tachira País: VENEZUELA**PARGAN JEANS VENZ****EN CLASE:** 25**TRAMITANTE:** AYALA ANDRADE GUIDO ALFONSO

**Insc. 2005-013820 del 27 DE JUNIO DE 2005****SOLICITADA POR:** DAN-FOAM APS Domicilio: Holmelund 43 DK-5560, Araup País: DINAMARCA**TEMPUR PEDIC****EN CLASE:** 20**TRAMITANTE:** DE SOLA LANDER IRENE**Insc. 2005-013839 del 27 DE JUNIO DE 2005****SOLICITADA POR:** GUDIÑO RUBIN, MARILYN JUNALE Domicilio: Asuncion, Estado Nueva Esparta  
País: VENEZUELA**PIEL CANELA****EN CLASE:** 25**TRAMITANTE:** MARILYN J. GUDIÑO**Insc. 2005-013983 del 28 DE JUNIO DE 2005****SOLICITADA POR:** LABORATORIOS VIVAX PHARMACEUTICALS C.A. Domicilio: Caracas País:  
VENEZUELA**CALMADOL COMPOSITUM****EN CLASE:** 5**TRAMITANTE:** HERNANDEZ GONZALEZ RAFAEL ANGEL**Insc. 2005-014034 del 29 DE JUNIO DE 2005****SOLICITADA POR:** DISTRIBUIDORA DISVEQUIM C.A. Domicilio: La Guairita Guarenas, Estado  
Miranda País: VENEZUELA**VENEVAL****EN CLASE:** 3**TRAMITANTE:** NELSON ENRIQUE MILLAN DIAZ**Insc. 2005-014186 del 30 DE JUNIO DE 2005****SOLICITADA POR:** SILVA CHACON JANETT YAJAIRA Domicilio: Ureña Edo. Tachira País:  
VENEZUELA**ENJOY****EN CLASE:** 25**TRAMITANTE:** SILVA CHACON JANETT YAJAIRA**Insc. 2005-014371 del 01 DE JULIO DE 2005****SOLICITADA POR:** SALLEG VALVERDE JORGE SANTANDER Domicilio: Ureña, Edo. Tachira País:  
COLOMBIA**D.ROKER INDUSTRY****EN CLASE:** 25**TRAMITANTE:** SALLEG VALVERDE JORGE SANTANDER**Insc. 2005-014601 del 07 DE JULIO DE 2005****SOLICITADA POR:** C.A. CENTRAL VENEZUELA Domicilio: CARACAS, DTTO. CAPITAL País:  
VENEZUELA**RUBIA PREMIUM****EN CLASE:** 30**TRAMITANTE:** MOREAU AYMARD JACQUELINE J.**Insc. 2005-014633 del 07 DE JULIO DE 2005****SOLICITADA POR:** ANUNTIS SEGUNDAMANO, S.L. Domicilio: Sant Cugat del Valles, Barcelona. País:  
ESPAÑA**LA GUIA**

**EN CLASE:** 16**TRAMITANTE:** ORLANDO JOSE VIERA BLANCO**Insc. 2005-014733 del 08 DE JULIO DE 2005****SOLICITADA POR:** INDUSTRIAS PROBEBE, C.A. Domicilio: Caracas País: VENEZUELA**KIDGO****EN CLASE:** 25**TRAMITANTE:** ISAAC ASERRAF BENHAMU**Insc. 2005-014800 del 08 DE JULIO DE 2005****SOLICITADA POR:** DILMAR GUILLERMO MONTERO ARCOS Domicilio: San antonio Edo. Tachira  
País: VENEZUELA**SOMBRERO MILENIO****EN CLASE:** 25**TRAMITANTE:** MONTERO ARCOS DILMAR GUILLERMO**Insc. 2005-014833 del 11 DE JULIO DE 2005****SOLICITADA POR:** GARCIA MARTINEZ RAMON Domicilio: Ureña, Estado Tachira País: VENEZUELA**ZUNE****EN CLASE:** 25**TRAMITANTE:** RAMON GARCIA MARTINEZ**Insc. 2005-015113 del 13 DE JULIO DE 2005****SOLICITADA POR:** INVERSIONES PRADO RIO, C.A. Domicilio: Caracas País: VENEZUELA**PERIJA****EN CLASE:** 29**TRAMITANTE:** ALONSO BRICEÑO DELFINA**Insc. 2005-015114 del 13 DE JULIO DE 2005****SOLICITADA POR:** INVERSIONES PRADO RIO, C.A. Domicilio: Caracas País: VENEZUELA**PERIJA****EN CLASE:** 30**TRAMITANTE:** ALONSO BRICEÑO DELFINA**Insc. 2005-015123 del 13 DE JULIO DE 2005****SOLICITADA POR:** INVERSIONES PRADO RIO, C.A. Domicilio: Caracas País: VENEZUELA**DON ANTONIO****EN CLASE:** 32**TRAMITANTE:** ALONSO BRICEÑO DELFINA**Insc. 2005-015306 del 15 DE JULIO DE 2005****NOMBRE DE LA MARCA:** PASEO EL HATILLO LA LAGUNITA**SOLICITADA POR:** COMPAÑIA ANONIMA DE INMUEBLES Y VALORES CARACAS Domicilio:  
Caracas País: VENEZUELA**EN CLASE:** 25**DESCRIPCIÓN DE ETIQUETA:** CONSISTE EN UNA ETIQUETA EN LA CUAL SE OBSERVA UNA

FIGURA RECTANGULAR DE COLOR AZUL PANTONE 288 CVC, EN LA PARTE CENTRAL INTERNA DE ESTA FIGURA PODEMOS VER ESCRITAS LAS PALABRAS "PASEO EL HATILLO LA LAGUNITA", UA DEBAJO DE LA OTRA. LA PALABRA "PASEO" SE ENCUENTRA ESCRITA EN EL LADO MEDIO SEMISUPERIOR IZQUIERDO EN LETRAS GRANDES DE TRAZO GRUESO, DE COLOR BLANCO. LAS PALABRAS "EL HATILLO", ESTA ESCRITAS EN LA PARTE CENTRAL INTERNA DEL RECTANGULO DESCRITO, EN LETRA GRANDES DE TRAZO GRUESO, DE COLOR NARANJA PANTONE 166 CVC PRESENTADO LA LETRA "H" UN TAMAÑO MAYOR A LAS DEMAS LETRAS, ADEMAS DE ESTAR ESCRITA EN FORMA GOTICA. DEBAJO DE ESTAS PALABRAS SE VE UNA FRANJA SEMIDINA, RECTA DE COLOR BLANCO, LA CUAL SUBRAYA A DICHAS PALABRAS EN LA PARTE INFERIOR DERECHA DE LA FRANJA CITADA, APARECEN ESCRITAS LAS PALABRAS "LA LAGUNITA", EN LETRAS FINAS, GRANDES DE TRAZO SEMIGRUESO DE COLOR BLANCO, DETRAS DE LO ANTERIORMENTE DESCRITO, SE OBSERVA UNA FIGURA QUE ASEMEJA SER PARTE DE UNA VENTANA DEL TIPOCOLONIAL, GRANDE, TRAZADA POR LINEAS SEMIFINAL DE COLOR BLANCO, SE REIVINDICA EL CONJUNTO DESCRITO

**TRAMITANTE:** ALONSO BRICEÑO DELFINA

**Insc. 2005-015512 del 19 DE JULIO DE 2005**

**SOLICITADA POR:** F.P. TRAPIELLO TELEVISION, C.A. Domicilio: Caracas País: VENEZUELA

**¡OH, CARACAS!**

**EN CLASE:** 25

**TRAMITANTE:** TRAPIELLO GONZALEZ JESUS ESTEBAN

**Insc. 2005-015659 del 20 DE JULIO DE 2005**

**SOLICITADA POR:** BRANDEX EUROPE C.V. Domicilio: Zadelmakerstraat 98, 1991 Jevelsebroek País: PAISES BAJOS

**ZETIX**

**EN CLASE:** 16

**TRAMITANTE:** RAMOS R PEDRO V

**Insc. 2005-015674 del 20 DE JULIO DE 2005**

**SOLICITADA POR:** JOAQUIN E. SELLANES P. Domicilio: Ureña, Edo. Tachira País: VENEZUELA, EDUARDO C. MURIAS G. Domicilio: Ureña, Edo. Tachira País: VENEZUELA

**MONTERO**

**EN CLASE:** 25

**TRAMITANTE:** WILDBER SALOMON ORTIZ M.

**Insc. 2005-016294 del 29 DE JULIO DE 2005**

**SOLICITADA POR:** BOARDRIDERS IP HOLDINGS,LLC Domicilio: HUNTINGTON BEACH , CALIFORNIA ESTADOS UNIDOS DE AMERICA País: ESTADOS UNIDOS DE AMÉRICA

**QUIK**

**EN CLASE:** 25

**TRAMITANTE:** MANUEL POLANCO FERNANDEZ

**Insc. 2005-018628 del 25 DE AGOSTO DE 2005**

**SOLICITADA POR:** EVA`S SILHOUETTE REPRESENTACIONES C.A Domicilio: Caracas País: VENEZUELA

**EVA SILUETTE**

**EN CLASE:** 10

**TRAMITANTE:** JUAN LEONARDO PANZA CARPIO

**Insc. 2005-018808 del 29 DE AGOSTO DE 2005**

**SOLICITADA POR:** ALVAREZ CARREÑO LUIS HERNANDO Domicilio: Ureña Edo. Tachira País:  
VENEZUELA

**TROX JEANS****EN CLASE:** 25**TRAMITANTE:** ALVAREZ CARREÑO LUIS HERNANDO**Insc. 2005-018913 del 30 DE AGOSTO DE 2005**

**SOLICITADA POR:** JOSE ANTONIO REINALDOS S. Domicilio: Caracas País: VENEZUELA

**WESTIN****EN CLASE:** 3**TRAMITANTE:** MARQUEZ GARCIA RICARDO**Insc. 2005-018915 del 30 DE AGOSTO DE 2005**

**SOLICITADA POR:** JOSE ANTONIO REINALDOS S. Domicilio: Caracas País: VENEZUELA

**WESTIN****EN CLASE:** 18**TRAMITANTE:** MARQUEZ GARCIA RICARDO**Insc. 2005-018916 del 30 DE AGOSTO DE 2005**

**SOLICITADA POR:** JOSE ANTONIO REINALDOS S. Domicilio: Caracas País: VENEZUELA

**WESTIN****EN CLASE:** 25**TRAMITANTE:** MARQUEZ GARCIA RICARDO**Insc. 2005-019222 del 31 DE AGOSTO DE 2005**

**SOLICITADA POR:** CAMACHO UZCATEGUI, JOSE GREGORIO Domicilio: Caracas País: VENEZUELA

**TRIPLE A****EN CLASE:** 3**TRAMITANTE:** ALBERTO JOSE MELENA MEDINA**Insc. 2005-019461 del 02 DE SEPTIEMBRE DE 2005**

**SOLICITADA POR:** LANDER & VERA S.A. Domicilio: Caracas País: VENEZUELA

**SAN AGUSTIN BANDA BLANCA****EN CLASE:** 33**TRAMITANTE:** MOREAU AYMARD JACQUELINE J.**Insc. 2005-019465 del 02 DE SEPTIEMBRE DE 2005**

**SOLICITADA POR:** ROJAS GOMEZ MARIA VERONICA Domicilio: Ureña Edo. Tachira País:  
COLOMBIA

**UNIKOS JEAN****EN CLASE:** 25**TRAMITANTE:** ROJAS GOMEZ MARIA VERONICA**Insc. 2005-019677 del 07 DE SEPTIEMBRE DE 2005**

**SOLICITADA POR:** IMCLONE LLC Domicilio: 180Varick Street, Nueva York, Nueva York 10014 País:  
ESTADOS UNIDOS DE AMÉRICA

**XETUXA****EN CLASE:** 5**TRAMITANTE:** TERRERO PLANCHART MARIA ELENA

---

**Insc. 2005-019877 del 09 DE SEPTIEMBRE DE 2005**

**SOLICITADA POR:** MANUEL ANTONIO AFRICANO ALVAREZ ARIAS Domicilio: Caracas País: VENEZUELA

**MODELS MAGAZINE****EN CLASE:** 16**TRAMITANTE:** MANUEL ANTONIO AFRICANO ALVAREZ ARIAS

---

**Insc. 2005-019878 del 09 DE SEPTIEMBRE DE 2005**

**SOLICITADA POR:** MANUEL ANTONIO AFRICANO ALVAREZ ARIAS Domicilio: Caracas País: VENEZUELA

**TOP MODELS MAGAZINE****EN CLASE:** 16**TRAMITANTE:** MANUEL ANTONIO AFRICANO ALVAREZ ARIAS

---

**Insc. 2005-019905 del 09 DE SEPTIEMBRE DE 2005**

**SOLICITADA POR:** OSORIO CASADIEGO ABEL ENRIQUE Domicilio: Ureña Edo. Tachira País: COLOMBIA

**BY J, GO****EN CLASE:** 25**TRAMITANTE:** OSORIO CASADIEGO ABEL ENRIQUE

---

**Insc. 2005-019906 del 09 DE SEPTIEMBRE DE 2005**

**SOLICITADA POR:** LUQUE CORZO ZOMAIRA LUZ Domicilio: Ureña Edo. Tachira País: COLOMBIA

**LITHOS JEANS****EN CLASE:** 25**TRAMITANTE:** LUQUE CORZO ZOMAIRA LUZ

---

**Insc. 2005-019934 del 09 DE SEPTIEMBRE DE 2005**

**SOLICITADA POR:** HATO EL OSO C.A Domicilio: Caracas País: VENEZUELA

**GUANIPA****EN CLASE:** 29**TRAMITANTE:** ARCILA SALGADO GUSTAVO

---

**Insc. 2005-019966 del 09 DE SEPTIEMBRE DE 2005**

**SOLICITADA POR:** NUTRIUM S.A.S. Domicilio: CALLE 52-47-42, PISO 32 MEDELLÍN, ANTIOQUIA. País: COLOMBIA

**DOÑA GUAYABA****EN CLASE:** 30**TRAMITANTE:** ORLANDO JOSE VIERA BLANCO

---

**Insc. 2005-019977 del 12 DE SEPTIEMBRE DE 2005**

**SOLICITADA POR:** FARAJ HAIDAR SAMI Domicilio: Caracas País: VENEZUELA

**TRIPLE LEON EL REY DE LOS TRIPLES****EN CLASE:** 16**TRAMITANTE:** FARIJ HAIDAR SAMI

---

**Insc. 2005-020097 del 13 DE SEPTIEMBRE DE 2005**

**SOLICITADA POR:** L'OREAL Domicilio: Paris País: FRANCIA

**STARTER**

**EN CLASE:** 3**TRAMITANTE:** DIEGO BUSTILLOS BEINER**Insc. 2005-020443 del 15 DE SEPTIEMBRE DE 2005****SOLICITADA POR:** CACHEIRO PEREZ JOSE Domicilio: Caracas País: VENEZUELA**TROPICAL****EN CLASE:** 16**TRAMITANTE:** LIBORIUS TABLANTE ALEJANDRO**Insc. 2005-020739 del 20 DE SEPTIEMBRE DE 2005****SOLICITADA POR:** BIG BRAND HOLDINGS LTD. Domicilio: THE PHOENIX CENTRE, GEORGE STREET, BELLEVILLE, ST. MICHAEL País: BARBADOS**VILLA LACTEA****EN CLASE:** 32**TRAMITANTE:** ANGELA CREMADES DE OLORIZ**Insc. 2005-020741 del 20 DE SEPTIEMBRE DE 2005****SOLICITADA POR:** COLONESA AGROALIMENTARIA, C.A. Domicilio: Maracaibo Edo. Zulia País: VENEZUELA**VILLA LACTEA****EN CLASE:** 5**TRAMITANTE:** ANGELA CREMADES DE OLORIZ**Insc. 2005-020742 del 20 DE SEPTIEMBRE DE 2005****SOLICITADA POR:** BIG BRAND HOLDINGS LTD. Domicilio: THE PHOENIX CENTRE, GEORGE STREET, BELLEVILLE, ST. MICHAEL País: BARBADOS**VILLA LACTEA****EN CLASE:** 29**TRAMITANTE:** ANGELA CREMADES DE OLORIZ**Insc. 2005-021075 del 23 DE SEPTIEMBRE DE 2005****SOLICITADA POR:** MONTAÑEZ PAEZ NESTOR HERNANDO Domicilio: San Antonio, Edo. Tachira País: VENEZUELA**KAMON ZUNE****EN CLASE:** 25**TRAMITANTE:** NESTOR HERNANDO MONTAÑEZ PAEZ**Insc. 2005-021118 del 23 DE SEPTIEMBRE DE 2005****SOLICITADA POR:** BRANDEX EUROPE C.V. Domicilio: Zadelmakerstraat País: PAISES BAJOS**ZOPINIL****EN CLASE:** 5**TRAMITANTE:** RAMOS R PEDRO V**Insc. 2005-021199 del 26 DE SEPTIEMBRE DE 2005****SOLICITADA POR:** INVERSIONES DALVA C.A. Domicilio: Caracas País: VENEZUELA**BONCHY****EN CLASE:** 30**TRAMITANTE:** CLAUDIO DALLA VALLE

**Insc. 2005-021248 del 26 DE SEPTIEMBRE DE 2005****NOMBRE DE LA MARCA:** SKY**SOLICITADA POR:** BAZZI BAZZI NADER Domicilio: Caracas País: VENEZUELA**EN CLASE:** 25**DESCRIPCIÓN DE ETIQUETA:** ETIQUETA DE PIEL, COLOR AZUL MARINO, CON LA DENOMINACION "SKY", EN FUENTE COLOR BLANCO, DEBAJO DE ELLA TRES (3) FRANJAS DE COLOR AZUL, ROJO Y NEGRO, COSIDA CON HILO COLOR BLANCO.**TRAMITANTE:** BAZZI BAZZI NADER**Insc. 2005-021252 del 26 DE SEPTIEMBRE DE 2005****SOLICITADA POR:** BRISTOL-MYERS SQUIBB & GILEAD SCIENCES, LLC Domicilio: Foster City, California País: ESTADOS UNIDOS DE AMÉRICA**EN CLASE:** 5**TRAMITANTE:** DANA RUTH BENTATA**STRIVUS****Insc. 2005-021350 del 27 DE SEPTIEMBRE DE 2005****NOMBRE DE LA MARCA:** HEMOR-RITE**SOLICITADA POR:** FAMA HOLDINGS VENEZUELA, C.A. Domicilio: Caracas País: VENEZUELA**EN CLASE:** 5**DESCRIPCIÓN DE ETIQUETA:** LA FIGURA ESTA FORMADA POR UNA MONTAÑA DE HIELO, COMUNMENTE LLAMADO ICEBERG, SE VE UN FONDO GRIS Y LA MONTAÑA DE COLOR AZUL Y DEBAJO DE LA MISMA SE VE Y SE LEE LA PALABRA COMPARTIDA QUE DICHE "HEMOR-RITE" CON LAS CARACTERÍSTICAS SIGUIENTES: LA LETRA I ES DE COLOR ROJO AZUL Y LA LETRA R ESTA CRUZADA POR UNA LINEA Y DA FORMA DE UNA X = EL ESTO DE LAS LETRAS SON DE COLOR AZUL.**TRAMITANTE:** GAVIOLA ALEGRIA GINO**Insc. 2005-021502 del 28 DE SEPTIEMBRE DE 2005****SOLICITADA POR:** WALTER KIDDE PORTABLE EQUIPMENT INC Domicilio: 1394 South Third Street Mebane, North Carolina 27302 País: ESTADOS UNIDOS DE AMÉRICA**EN CLASE:** 7**TRAMITANTE:** OSCAR J. HUERTAS BIGOTT**BADGER****Insc. 2005-021673 del 29 DE SEPTIEMBRE DE 2005****NOMBRE DE LA MARCA:** DEPORTIVO MILENIO SHOES**SOLICITADA POR:** DEPORTIVO MILENIO SHOES, C.A. Domicilio: Maracaibo, Edo. Zulia País: VENEZUELA**EN CLASE:** 25**DESCRIPCIÓN DE ETIQUETA:** CONSISTE EN LA REPRESENTACIÓN GRÁFICA DE UN RECTÁNGULO DE FONDO AZUL OSCURO, DENTRO SE LEEN LAS PALABRAS "DEPORTIVO MILENIO SHOES" (TRADUCE DEL INGLÉS "SHOES" - "ZAPATOS) DE TRAZO GRUESO. LA PALABRA "DEPORTIVO" DE COLOR BLANCO ESCRITA EN MAYÚSCULA, EN LAS PALABRAS "MILENIO SHOES"

DE COLOR AMARILLO DONDE SE OBSERVAN QUE LAS LETRAS `M` Y `S` ESTAN ESCRITAS EN MAYÚSCULAS, EL RESTO EN MINÚSCULAS, LAS CUALES SE OBSERVAN QUE SON DE GRAN TAMAÑO Y DE FORMA DIAGONAL. TODO LO DESCRITO SOBRE UN FONDO CLARO. SE REIVINDICA EL CONJUNTO DESCRITO, ASI COMO LA COMBINACIÓN DE COLORES.

**TRAMITANTE:** CARRASCOSA DE MENA JOSE MANUEL

**Insc. 2005-021733 del 30 DE SEPTIEMBRE DE 2005**

**SOLICITADA POR:** GUZMAN MORENO GONZALO Domicilio: San Antonio Edo. Tachira País: VENEZUELA

**ZOHES**

**EN CLASE:** 25

**TRAMITANTE:** GUZMAN MORENO GONZALO

**Insc. 2005-022007 del 05 DE OCTUBRE DE 2005**

**SOLICITADA POR:** INVERSIONES 7.682, C.A Domicilio: Caracas País: VENEZUELA

**STAR NAIL LATINOAMERICA**

**EN CLASE:** 3

**TRAMITANTE:** LUDINA GUEVARA DE GUERRA

**Insc. 2005-022010 del 05 DE OCTUBRE DE 2005**

**NOMBRE DE LA MARCA:** B X S BAXTER SPRINGS

**SOLICITADA POR:** GENERATION JEAN`S S.A. Domicilio: Bogota País: COLOMBIA



**EN CLASE:** 25

**DESCRIPCIÓN DE ETIQUETA:** CONSISTE EN LA REPRESENTACIÓN GRÁFICA DE UN RECTÁNGULO DE COLOR NEGRO QUE POSEE EN EL CENTRO UN CONJUNTO DE LETRAS DE MOLDE EN MAYUSCULAS DE TRAZOS GRUESOS QUE LEEN BXS, LAS LETRAS B Y S EN COLOR BLANCO Y LA LETRA X EN COLOR NEGRO CON UN BORDE EN COLOR BLANCO, EL EXTREMO SUPERIOR DERECHO DE LAS MISMAS TERMINA EN PUNTA HACIA EL EXTREMO DERECHO. EN LA PARTE INFERIOR DEL RECTÁNGULO PODEMOS VER OTRO CONJUNTO DE LETRAS DE MOLDE EN MAYÚSCULA DE TRAZO SEMIGRUESO, EN COLOR NEGRO QUE LEEN BAXTER SPRINGS. TODO ESTO SOBRE FONDO CLARO. SE REIVINDICA EL CONJUNTO DESCRITO.

**TRAMITANTE:** ARCILA SALGADO GUSTAVO

**Insc. 2005-022179 del 06 DE OCTUBRE DE 2005**

**SOLICITADA POR:** WORLDTELEMETRY, INC. Domicilio: Delaware País: ESTADOS UNIDOS DE AMÉRICA

**DATALINK**

**EN CLASE:** 9

**TRAMITANTE:** MOREAU AYMARD JACQUELINE J.

**Insc. 2005-022270 del 06 DE OCTUBRE DE 2005**

**SOLICITADA POR:** JUAN PEDRO UZCATEGUI TOVAR Domicilio: Caracas País: VENEZUELA

**COBUS-INDUSTRIES (INDUSTRIAS COBUS)**

**EN CLASE:** 9

**TRAMITANTE:** SCHILLING ENRIQUE ROMULO

**Insc. 2005-022429 del 06 DE OCTUBRE DE 2005****SOLICITADA POR:** JUAN PEDRO UZCATEGUI TOVAR Domicilio: Caracas País: VENEZUELA**COBUS AIRPORT BUSES****EN CLASE:** 9**TRAMITANTE:** SCHILLING ENRIQUE ROMULO**Insc. 2005-022531 del 07 DE OCTUBRE DE 2005****SOLICITADA POR:** PROYECTUM INTERNATIONAL, C.A. Domicilio: Porlamar Edo. Nueva Esparta  
País: VENEZUELA**LOS MINITINTOS TV****EN CLASE:** 16**TRAMITANTE:** MONSERRAT EDGAR JAVIER**Insc. 2005-022633 del 10 DE OCTUBRE DE 2005****SOLICITADA POR:** PIRELLI TYRE S.P.A. Domicilio: Viale Piero e Alberto Pirelli 25, Milano País: ITALIA**SCORPION****EN CLASE:** 12**TRAMITANTE:** ALONSO BRICEÑO DELFINA**Insc. 2005-022664 del 11 DE OCTUBRE DE 2005****SOLICITADA POR:** LOPEZ MALDONADO GILBERTO FRANCISCO Domicilio: Caracas País:  
VENEZUELA**100 % ACTITUD****EN CLASE:** 16**TRAMITANTE:** GILBERTO FRANCISCO LOPEZ MALDONADO**Insc. 2005-022671 del 11 DE OCTUBRE DE 2005****SOLICITADA POR:** FINMECCANICA-SOCIETA PER AZIONI Domicilio: 4, Piazza Monte Grappa, Roma  
País: ITALIA**SELEX****EN CLASE:** 9**TRAMITANTE:** ROSSINI MARTIN NICOLAS**Insc. 2005-022749 del 13 DE OCTUBRE DE 2005****SOLICITADA POR:** GALAVIZ GONZALEZ CARLOS ALBERTO Domicilio: Santa Barbara, Edo. Barinas  
País: VENEZUELA**BIO - SLIMP****EN CLASE:** 3**TRAMITANTE:** CARLOS ALBERTO GALAVIZ GONZALEZ**Insc. 2005-022846 del 14 DE OCTUBRE DE 2005****SOLICITADA POR:** CENTRO DE TRANSFORMACION OASIS DE LA BELLEZA, C.A. Domicilio:  
Caracas País: VENEZUELA**OASIS****EN CLASE:** 3**TRAMITANTE:** BOLIVAR CUENCA NINOSKA DEL VALLE**Insc. 2005-022898 del 14 DE OCTUBRE DE 2005****NOMBRE DE LA MARCA:** LA COLONIERA**SOLICITADA POR:** BELMIRO TAVARES COUNTINHO Domicilio: Caracas País: VENEZUELA

**EN CLASE:** 30

**DESCRIPCIÓN DE ETIQUETA:** CONSISTE EN UN DISEÑO QUE PRESENTA LA PALABRA `LA COLONIERA` EN LETRA ESTILIZADAS ,CURSIVAS Y CORRIDA ,EN COLOR NEGRAS ,DELINEADAS EN COLOR AMARILLO,ENTRE COMILLAS ,EN LA PARTE SUPERIOR DE ESTA SE OBSERVA UN DISEÑO QUE PRESENTA UNA MUÑEQUITA` QUE CONSISTE EN LA REPRESENTACION DE UNA FIGURA DE MUJER ALEMANA, QUE IDEALIZA UNA DAMA ANTIGUA CON LA USANZA DE LA EPOCA, PORTANDO ENTRE SUS MANOS UNA BANDEJA DE COMIDA, PRESENTA UN ATUENDO DE UN VESTIDO CON MANGAS DE COLOR AMARILLO CON ROJO Y 2 FLORES EN EL CENTRO, EL VESTIDO DE COLOR MORADO CON ROJO, MEDIAS DE COLOR ROJA, Y UN COLLAR DE ESFERAS DE COLOR AMARILLO, EL CABELLO RECOGIDO. SE REIVINDICA EL CONJUNTO DESCRITO.

**TRAMITANTE:** BONALDE VERA ELISCAR AZILDE

**Insc. 2005-023151 del 18 DE OCTUBRE DE 2005**

**SOLICITADA POR:** RENDON O. SIMON Domicilio: Caracas País: VENEZUELA

**DONNER`S**

**EN CLASE:** 25

**TRAMITANTE:** RENDON O. SIMON

**Insc. 2005-023396 del 20 DE OCTUBRE DE 2005**

**SOLICITADA POR:** JAKKS PACIFIC, INC. Domicilio: Malibu, California País: ESTADOS UNIDOS DE AMÉRICA

**CATALINA**

**EN CLASE:** 28

**TRAMITANTE:** DANA RUTH BENTATA

**Insc. 2005-023404 del 20 DE OCTUBRE DE 2005**

**SOLICITADA POR:** INDUSTRIAS ZULY MILK C.A. Domicilio: Caracas País: VENEZUELA

**A-1**

**EN CLASE:** 29

**TRAMITANTE:** ARGENIO DUQUE OCHOA

**Insc. 2005-023535 del 21 DE OCTUBRE DE 2005**

**SOLICITADA POR:** MEDLEY FARMACEUTICA LTDA. Domicilio: Sao Paulo País: BRASIL

**CORDIOX**

**EN CLASE:** 5

**TRAMITANTE:** ROSALES BENNETT ILEANA

**Insc. 2005-023660 del 24 DE OCTUBRE DE 2005**

**SOLICITADA POR:** ALFARO GONZALEZ, WILLIAMS CAMILO Domicilio: Caracas País: VENEZUELA

**FORCE MOTORS**

**EN CLASE:** 12

**TRAMITANTE:** BARRAGAN DE AGUILAR, MARIA THAMARA

**Insc. 2005-023677 del 25 DE OCTUBRE DE 2005**

**SOLICITADA POR:** ULTRAGROVET, C.A. Domicilio: Santa Cruz, Estado Aragua País: VENEZUELA

**ULTRATERM**

**EN CLASE:** 5

**TRAMITANTE:** ROJAS LOPEZ PEDRO L.

**Insc. 2005-023848 del 26 DE OCTUBRE DE 2005****NOMBRE DE LA MARCA:** VALERIA 2004**SOLICITADA POR:** OVIEDO FERRERIRA, VIRGILIO JUNIOR Domicilio: Caracas País: VENEZUELA**EN CLASE:** 25**DESCRIPCIÓN DE ETIQUETA:** SE APRECIA UN CONJUNTO DE LETRAS QUE CONFORMAN LA PALABRA :LA VALERIA ,DEL LADO DERECHO SE ENCUENTRA LOS NUMEROS 2004.**TRAMITANTE:** OVIEDO FERREIRA VIRGILIO**Insc. 2005-024067 del 28 DE OCTUBRE DE 2005****SOLICITADA POR:** HELENA RUBINSTEIN Domicilio: 129 rue du Faubourg Saint-Honore 75008, Paris País: FRANCIA**EN CLASE:** 3**TRAMITANTE:** DIEGO BUSTILLOS BEINER**MODEL EYES****Insc. 2005-024081 del 28 DE OCTUBRE DE 2005****SOLICITADA POR:** SADIA CHOCRON LEVY Domicilio: Campanillas, Malaga País: ESPAÑA**EN CLASE:** 25**TRAMITANTE:** ALONSO BRICEÑO DELFINA**FREESITE****Insc. 2005-024134 del 31 DE OCTUBRE DE 2005****NOMBRE DE LA MARCA:** VASOVIST**SOLICITADA POR:** BAYER SCHERING PHARMA AG Domicilio: Berlin País: ALEMANIA**EN CLASE:** 5**DESCRIPCIÓN DE ETIQUETA:** CONSISTE EN UNA ETIQUETA EN LA CUAL SE OBSERVA ESCRITA LA PALABRA "VASOVIST" (PALABRA DE FANTASÍA), EN LETRAS GRANDES, DE TRAZO GRUESO, DE COLOR VERDE OSCURO, CON UN BORDE EN VARIAS PARTES DE LAS LETRAS EN COLOR VERDE CLARO. EN LA PARTE SUPERIOR DE ESTA PALABRA PODEMOS VER UNA FIGURA FANTASIOSA, QUE SE FORMA POR EL PUNTO DE ACENTO DE LA LETRA "I", EL CUAL ESTA FORMADO SITUADA EN FORMA VERTICAL, DE POR UNA FIGURA PEQUEÑA OVOIDAL BORDE GRUESO DE COLOR VERDE OSCURO, CON EL CENTRO EN COLOR VERDE CLARO, DE CUYA PARTE DE ATRÁS SALEN UNAS FRANJAS ANCHAS EN FORMA CURVADA, CON LO CUAL PRESENTAN SU PARTE CENTRAL EN FORMA CONVEXA Y SUS EXTREMOS DEL LADO IZQUIERDO TERMINAN EN FORMA PUNTIAGUDA. DICHAS FRANJAS SON DE COLOR VERDE OSCURO Y VERDE CLARO. SE REIVINDICA EL CONJUNTO DESCRITO.**TRAMITANTE:** FRANKLIN HOET LINARES - ALONSO BRICEÑO DELFINA - FRANCISCO CASTILLO-GARCIA - MARIA MILAGROS NEBREDIA - PATRICIA HOET DE LIMBOURG**Insc. 2005-024161 del 01 DE NOVIEMBRE DE 2005****SOLICITADA POR:** INDUSTRIAS ALIMENTICIAS ITALIA C/A Domicilio: Barinas, Edo. Barinas País: VENEZUELA**EN CLASE:** 30**TRAMITANTE:** SCHWARZENBERG CLARA**BUONA**

**Insc. 2005-024276 del 03 DE NOVIEMBRE DE 2005**

**SOLICITADA POR:** FRANCISCO AGUIRRE Domicilio: Caracas País: VENEZUELA

**FRANCO**

**EN CLASE:** 3

**TRAMITANTE:** FRANCISCO AGUIRRE

**Insc. 2005-024326 del 03 DE NOVIEMBRE DE 2005**

**SOLICITADA POR:** AMEDEO D'ALVANO Domicilio: Caracas País: VENEZUELA

**CEREALES MICHEL**

**EN CLASE:** 30

**TRAMITANTE:** AMEDEO D'ALVANO

**Insc. 2005-024369 del 03 DE NOVIEMBRE DE 2005**

**SOLICITADA POR:** LILIAN ESKENAZI Domicilio: Caracas País: VENEZUELA

**RISKONTROL**

**EN CLASE:** 9

**TRAMITANTE:** LILIAN EZKENAZI R

**Insc. 2005-024386 del 04 DE NOVIEMBRE DE 2005**

**SOLICITADA POR:** JOSE PRUDENCIO GUTIERREZ Domicilio: Guanare, Edo. Portuguesa País: VENEZUELA

**AGUA DE MANANTIALES LAS NIEVES**

**EN CLASE:** 32

**TRAMITANTE:** JOSE PRUDENCIO GUTIERREZ

**Insc. 2005-024512 del 07 DE NOVIEMBRE DE 2005**

**SOLICITADA POR:** CABRERA, VICTORIA ALEJANDRO Domicilio: Plaza Vieja, Estado Táchira País: VENEZUELA

**@TOMOX SPORT JEANS**

**EN CLASE:** 25

**TRAMITANTE:** CABRERA ALEJANDRO

**Insc. 2005-024584 del 08 DE NOVIEMBRE DE 2005**

**SOLICITADA POR:** S. OLIVER BERND FREIER GMBH & CO. KG Domicilio: Ostring, D-97228 Rottendorf, Alemania País: ALEMANIA

**S. OLIVER**

**EN CLASE:** 18

**TRAMITANTE:** ANTEQUERA H. RICARDO ALBERTO

**Insc. 2005-024817 del 10 DE NOVIEMBRE DE 2005**

**SOLICITADA POR:** CALZADOS CERERE C.A. Domicilio: Caracas País: VENEZUELA

**CERERE ANATOMIC GEL**

**EN CLASE:** 25

**TRAMITANTE:** WALTER NARDI OLIVIERIRI

**Insc. 2005-025066 del 11 DE NOVIEMBRE DE 2005**

**NOMBRE DE LA MARCA:** INDIANI

**SOLICITADA POR:** UNA ESPERANZA FELIZ, UEF, C.A. Domicilio: Caracas País: VENEZUELA



**EN CLASE:** 25

**DESCRIPCIÓN DE ETIQUETA:** SE DESCRIBE UNA ETIQUETA EN FORMA RECTANGULAR DE FONDO BLANCO CON LA PALABRA "INDIANI", ESCRITA EN MAYUSCULAS EN TIPO DE LETRA ARIAL BLACK CURSIVA, EN COLOR NEGRO, EN LA PARTE DERECHA SE OBSERVA UNA FIGURA DE ESTRELLA DE COLOR ROJA DENTRO DE UN DOBLE CIRCULO DE COLOR NEGRO. SE REIVINDICA EL CONJUNTO DESCRITO.

**TRAMITANTE:** MONSERRAT EDGAR JAVIER

**Insc. 2005-025103 del 14 DE NOVIEMBRE DE 2005**

**SOLICITADA POR:** IMPORTADORA ABBUSSI 2004, C.A. Domicilio: Caracas País: VENEZUELA

**COZZI**

**EN CLASE:** 25

**TRAMITANTE:** MONAGAS DOMINGUEZ NEREIDA ANTONIA

**Insc. 2005-025163 del 14 DE NOVIEMBRE DE 2005**

**SOLICITADA POR:** SALEH ALI UZAM SALEH DE ABU SALEH SAME Domicilio: Valencia Edo. Carabobo País: VENEZUELA

**SUABEBE**

**EN CLASE:** 5

**TRAMITANTE:** SALEH ALI UZAM SALEH DE ABU SALEH SAME

**Insc. 2005-025178 del 14 DE NOVIEMBRE DE 2005**

**SOLICITADA POR:** ROYER BRANDS INTERNATIONAL SARL Domicilio: Luxemburgo País: LUXEMBURGO

**VON DUTCH**

**EN CLASE:** 25

**TRAMITANTE:** TERRERO PLANCHART MARIA ELENA

**Insc. 2005-025179 del 14 DE NOVIEMBRE DE 2005**

**SOLICITADA POR:** ROYER BRANDS INTERNATIONAL SARL Domicilio: Luxemburgo País: LUXEMBURGO

**VON DUTCH**

**EN CLASE:** 18

**TRAMITANTE:** TERRERO PLANCHART MARIA ELENA

**Insc. 2005-025239 del 15 DE NOVIEMBRE DE 2005**

**SOLICITADA POR:** ANIMALE GROUP, S.A. Domicilio: Panamá País: PANAMÁ

**ANIMALE AZUL**

**EN CLASE:** 3

**TRAMITANTE:** ALONSO BRICEÑO DELFINA

**Insc. 2005-025316 del 15 DE NOVIEMBRE DE 2005**

**SOLICITADA POR:** MOHAMAD MOHAMAD KADERI Domicilio: Caracas País: VENEZUELA

**HMM**

**EN CLASE:** 25

**TRAMITANTE:** MOHAMAD MOHAMAD KADERI

**Insc. 2005-025319 del 15 DE NOVIEMBRE DE 2005**

**NOMBRE DE LA MARCA:** DECO NEWS

**SOLICITADA POR:** KOLTSTER EDITORES, C.A. Domicilio: Caracas País: VENEZUELA



**EN CLASE:** 16

**DESCRIPCIÓN DE ETIQUETA:** CONSISTE EN UNA ETIQUETA EN FORMA RECTANGULAR DE FONDO BLANCO CON LA PALABRA `DECO`, ESCRITA EN MINUSCULA DE TRAZO GRUESO DE COLOR ROJO SUBRAYADA Y EN LA PARTE INFERIOR DERECHA LA PALABRA `NEWS` ESCRITA EN MINUSCULA DE TRAZO FINO Y COLOR NEGRO.

**TRAMITANTE:** MONSERRAT EDGAR JAVIER

**Insc. 2005-026160 del 24 DE NOVIEMBRE DE 2005**

**SOLICITADA POR:** GENFAR S.A. Domicilio: Villa Rica, Cauca País: COLOMBIA

**AMCOX**

**EN CLASE:** 5

**TRAMITANTE:** EMILIO GARCIA

**Insc. 2005-026202 del 24 DE NOVIEMBRE DE 2005**

**SOLICITADA POR:** OURO FINO SAUDE ANIMAL LTDA. Domicilio: Sao Paulo País: BRASIL

**NORFLOMAX**

**EN CLASE:** 5

**TRAMITANTE:** CRISTINA GRAJALES POLANCO

**Insc. 2005-026215 del 24 DE NOVIEMBRE DE 2005**

**SOLICITADA POR:** JOHNSON & JOHNSON Domicilio: One Johnson & Johnson Plaza, New Brunswick, New Jersey País: ESTADOS UNIDOS DE AMÉRICA

**INVEGA**

**EN CLASE:** 5

**TRAMITANTE:** QUINTERO PEREZ MARIA DEL ROSARIO

**Insc. 2005-026355 del 25 DE NOVIEMBRE DE 2005**

**SOLICITADA POR:** SCOTTON, SPA Domicilio: Romano D'Ezzelino País: ITALIA

**FLORENTINA**

**EN CLASE:** 16

**TRAMITANTE:** BARRAGAN DE AGUILAR, MARIA THAMARA

**Insc. 2005-026573 del 30 DE NOVIEMBRE DE 2005**

**SOLICITADA POR:** CELIVECA CENTRAL DE LICORES DE VENEZUELA, C.A. Domicilio: Caracas País: VENEZUELA

**COCO RUMBA**

**EN CLASE:** 33

**TRAMITANTE:** TROCONIS PAREJO PAULA EMILIA

**Insc. 2005-026579 del 30 DE NOVIEMBRE DE 2005**

**SOLICITADA POR:** CONFECCIONES COMANCHE JEANS Domicilio: Ureña, Estado Táchira País: VENEZUELA

**COMANCHE**

**EN CLASE:** 25

**TRAMITANTE:** WASHINGTON VILLAVICENCION P.

**Insc. 2005-026665 del 30 DE NOVIEMBRE DE 2005**

**SOLICITADA POR:** CAMPO RICO, C.A. Domicilio: El Vígia Edo. Merida País: VENEZUELA

**FRESKITO CAMPO RICO**

**EN CLASE:** 29

**TRAMITANTE:** GISSELA MARGARITA SOLANO DE URRIETA

**Insc. 2005-026666 del 30 DE NOVIEMBRE DE 2005**

**SOLICITADA POR:** CAMPO RICO, C.A. Domicilio: El Vigía Edo. Merida País: VENEZUELA

**FRESKESO CAMPO RIKO**

**EN CLASE:** 29

**TRAMITANTE:** GISSELA MARGARITA SOLANO DE URRIETA

**Insc. 2005-027341 del 08 DE DICIEMBRE DE 2005**

**SOLICITADA POR:** BRANDEX EUROPE C.V. Domicilio: Zadelmakerstraat 98, 1991 Je Velsbroek, The Netherlands País: PAISES BAJOS

**ATLAS**

**EN CLASE:** 5

**TRAMITANTE:** RAMOS R PEDRO V

**Insc. 2005-027418 del 09 DE DICIEMBRE DE 2005**

**SOLICITADA POR:** CORPORACION EMECETA C.A. Domicilio: Caracas País: VENEZUELA

**NATURASYS NATURAL SYSTEMS**

**EN CLASE:** 5

**TRAMITANTE:** GARCIA DELGADO ROBERT C.

**Insc. 2005-027477 del 09 DE DICIEMBRE DE 2005**

**SOLICITADA POR:** LABORATORIOS VALMOR, C.A. (VALMORCA) Domicilio: Merida, Edo. Merida País: VENEZUELA

**GENCER**

**EN CLASE:** 5

**TRAMITANTE:** SANCHEZ PARRA SARA CAROLINA

**Insc. 2005-027590 del 12 DE DICIEMBRE DE 2005**

**SOLICITADA POR:** VERIZON TRADEMARK SERVICES LLC Domicilio: 1320 North Courthouse Road, 8TH Floor, Arlington Virginia País: ESTADOS UNIDOS DE AMÉRICA

**VERIZON**

**EN CLASE:** 9

**TRAMITANTE:** MANUEL POLANCO FERNANDEZ

**Insc. 2005-027680 del 13 DE DICIEMBRE DE 2005**

**NOMBRE DE LA MARCA:** NATURAL SYSTEMS

**SOLICITADA POR:** CORPORACION EMECETA C.A. Domicilio: Caracas País: VENEZUELA

**EN CLASE:** 3

**DESCRIPCIÓN DE ETIQUETA:** CONSISTE EN UN CONJUNTO DONDE APRECIAMOS A LAS PALABRAS NATURAL SYSTEMS (SISTEMAS), ESCRITAS EN LETRAS DE MOLDE MAYUSCULAS LAS INICIALES Y MINUSCULAS LAS RESTANTES, DE COLOR AZUL LA PALABRA NATURAL Y VERDE CLARO LA PALABRA SYSTEMS, ENTRE AMBAS PALABRAS APRECIAMOS A UN CIRCULO QUE CONTIENE DOS FLECHAS O VECTORES QUE SE ENTRECROZAN, LA FLECHA SUPERIOR DE COLOR VERDE Y LA INFERIOR DE COLOR AZUL, TAL CUAL COMO SE APRECIA DEL DISEÑO QUE ADJUNTAMOS. SE REIVINDICA EL CONJUNTO DESCRITO, MENOS LO GENERICO.

**TRAMITANTE:** GARCIA DELGADO ROBERT C.



**Insc. 2005-028703 del 22 DE DICIEMBRE DE 2005**

**SOLICITADA POR:** DISTRIBUIDORA EL IMPERIO DE CINDY C.A. Domicilio: Edo. Aragua País: VENEZUELA

**BIGGEST****EN CLASE:** 25**TRAMITANTE:** EDDY SALLOUM**Insc. 2006-019719 del 01 DE SEPTIEMBRE DE 2006**

**SOLICITADA POR:** MENAHEM MICHEL EDERY Domicilio: Caracas País: VENEZUELA

**MYSTIC IONIC****EN CLASE:** 16**TRAMITANTE:** MENAHEM MICHEL EDERY**Insc. 2006-019720 del 01 DE SEPTIEMBRE DE 2006**

**SOLICITADA POR:** MENAHEM MICHEL EDERY Domicilio: Caracas País: VENEZUELA

**MYSTIC IONIC****EN CLASE:** 3**TRAMITANTE:** MENAHEM MICHEL EDERY**Insc. 2006-019721 del 01 DE SEPTIEMBRE DE 2006**

**SOLICITADA POR:** GONZALEZ QUINTERO ELIZABETH Domicilio: Pan De Azucar Edo Tachira País: VENEZUELA

**FREDON****EN CLASE:** 25**TRAMITANTE:** GONZALEZ QUINTERO ELIZABETH**Insc. 2006-019772 del 01 DE SEPTIEMBRE DE 2006**

**SOLICITADA POR:** TIRIA BAYONA HUGO ALFONSO Domicilio: Ureña Edo. Tachira País: COLOMBIA

**BAD JEANS****EN CLASE:** 25**TRAMITANTE:** TIRIA BAYONA HUGO ALFONSO**Insc. 2006-019774 del 01 DE SEPTIEMBRE DE 2006**

**SOLICITADA POR:** TIRIA BAYONA HUGO ALFONSO Domicilio: Ureña Edo. Tachira País: COLOMBIA

**ROICO****EN CLASE:** 25**TRAMITANTE:** TIRIA BAYONA HUGO ALFONSO**Insc. 2006-019839 del 04 DE SEPTIEMBRE DE 2006**

**SOLICITADA POR:** ABOU LTAIF KHALED HAYEL Domicilio: Caracas País: VENEZUELA

**ORIGEN****EN CLASE:** 25**TRAMITANTE:** TITO MENDEZ SUAREZ**Insc. 2006-019869 del 04 DE SEPTIEMBRE DE 2006**

**SOLICITADA POR:** LABORATORIOS BIOGALENIC, C.A. Domicilio: Caracas País: VENEZUELA

**BIOLDOL****EN CLASE:** 5**TRAMITANTE:** LILIAN ESKENAZI

**Insc. 2006-019935 del 05 DE SEPTIEMBRE DE 2006****NOMBRE DE LA MARCA:** CF**SOLICITADA POR:** FRIDEGOTTO RIVERO CLAUDIA MARIA Domicilio: Maracay, Edo. Aragua País: VENEZUELA**EN CLASE:** 30**DESCRIPCIÓN DE ETIQUETA:** CONSISTE EN LA REPRESENTACIÓN DE UN CIRCULO EN SU FONDO SE APRECIA UN PLATO CON UN TROZO DE TORTA EN COLOR ROSADO, SOBREPUESTO TIENE LA LETRAS DE TIPO CURSIVA: 'CF', INICIALES DEL NOMBRE CLAUDIA FRIDEGOTTO.**TRAMITANTE:** CLAUDIA FRIDEGOTTO**Insc. 2006-019969 del 05 DE SEPTIEMBRE DE 2006****NOMBRE DE LA MARCA:** JAZMIN COLOR**SOLICITADA POR:** MANUFACTURAS DE PAPEL, C.A. (MANPA) S.A.C.A. Domicilio: Caracas País: VENEZUELA**EN CLASE:** 16

**DESCRIPCIÓN DE ETIQUETA:** CONSISTE EN UNA ETIQUETA RECTANGULAR DE FONDO TRANSPARENTE, DENTRO DE LA CUAL SE OBSERVAN DOS LÍNEAS CURVAS TRAZADAS EN BLANCO QUE SEMEJAN FORMAR UN ÓVALO. TANTO EN LA PARTE SUPERIOR COMO INFERIOR SE OBSERVA UNA FRANJA DE FORMA IRREGULAR, CON LA PARTICULARIDAD QUE LA SUPERIOR ES DE COLOR ROJO, MIENTRAS QUE LA INFERIOR ESTÁ COMPUESTA POR UNA VARIEDAD DE FLORES ROJAS, AMARILLAS, ROSADAS Y VERDES, DE DIVERSOS TAMAÑOS Y FORMAS. A CONTINUACIÓN, EN EL CENTRO DE LA ETIQUETA SE LEE LA EXPRESIÓN JAZMIN COLOR DISPUESTA A DOS RENGLONES, ESCRITA EN FORMA Y LETRAS CARACTERÍSTICAS DE COLOR ROJO, DELINEADAS EN BLANCO, SIENDO LAS LETRAS 'J' Y 'C' QUE ENCABEZAN LAS DENOMINACIONES JAZMIN Y COLOR LAS ÚNICAS ESCRITAS EN MAYÚSCULA, CON LA PARTICULARIDAD QUE DEBAJO DE LA PALABRA JAZMIN, SE OBSERVA UNA LÍNEA EN FORMA DE ARCO DE COLOR VERDE DELINEADA EN BLANCO. DEBAJO DE LA EXPRESIÓN JAZMIN COLOR SE LEE LA EXPRESIÓN NUEVA TECNOLOGIA MICROEMBOSSING ESCRITA EN FORMA Y LETRAS CARACTERÍSTICAS DE COLOR ROJO, BORDEADAS EN BLANCO, TODAS ESCRITAS EN MAYÚSCULA. SEGUIDAMENTE, EN LA ESQUINA INFERIOR DERECHA DE LA REFERIDA ETIQUETA Y SOBRE LA FRANJA INFERIOR CONFORMADA POR FLORES, SE OBSERVA LA FIGURA DE LO QUE SEMEJA SER UN ROLLO DE PAPEL HIGIÉNICO DE COLOR ROSADO CLARO DELINEADO EN ROJO, CON LA PARTICULARIDAD QUE SOBRE LAS PUNTAS DEL REFERIDO PAPEL SE OBSERVA UN CÍRCULO TRAZADO EN NEGRO Y DELINEADO EN ROJO, CUYO FONDO ES DE COLOR BLANCO. SEGUIDAMENTE, DEBAJO DEL CONJUNTO ANTES DESCRITO, SE LEE LA EXPRESIÓN ¡DESCUBRE! LA NUEVA SUAVIDAD DISPUESTA A DOS RENGLONES, ESCRITA EN FORMA Y LETRAS CARACTERÍSTICAS DE COLOR BLANCO SOMBREADAS EN ROJO, CON LA PARTICULARIDAD QUE SÓLO LAS LETRAS D L N S ESTÁN ESCRITAS EN MAYÚSCULA. SE REIVINDICA EL CONJUNTO DESCRITO Y LA EXACTITUD DE LOS COLORES, A EXCEPCIÓN DEL TAMAÑO Y DE LOS TÉRMINOS GENÉRICOS QUE ESTE CONTIENE.

**TRAMITANTE:** DE SOLA LANDER IRENE

**Insc. 2006-020019 del 05 DE SEPTIEMBRE DE 2006****NOMBRE DE LA MARCA:** G GA.MA**SOLICITADA POR:** DUNA ENTERPRISES, S.A. Domicilio: Edificio Arango-Orillac, Segundo piso, Calle 54 Este, Panamá País: PANAMÁ**EN CLASE:** 3**DESCRIPCIÓN DE ETIQUETA:** CONSISTE EN UNA ETIQUETA NO ENMARCADA, DE TAMAÑO Y FORMA IRREGULAR EN LA QUE SE OBSERVA ESCRITA EN UN TIPO ESPECIAL Y CAPRICHOSO DE LETRA, DE GRUESO TRAZO, UNA LETRA G. ASÍMISMO, SE OBSERVA ESCRITA EN UN TIPO ESPECIAL Y CAPRICHOSO DE LETRA, DE GRUESO TRAZO, LA EXPRESIÓN GA.MA. SE REIVINDICA EL CONJUNTO DESCRITO.**TRAMITANTE:** AYALA CHERUBINI BEATRIZ CAROLINA**Insc. 2006-020032 del 05 DE SEPTIEMBRE DE 2006****SOLICITADA POR:** JHON RESTREPO A. Y CIA S.A. Domicilio: Medellin, Colombia: Carrera 50 N° 54-51 Piso 7 País: COLOMBIA**EN CLASE:** 33**TRAMITANTE:** LAMK ALVAREZ JUANA MARGARITA**ALEGRIA****Insc. 2006-020078 del 06 DE SEPTIEMBRE DE 2006****SOLICITADA POR:** HIPERICORES FLOR DE MACARACUAY, C.A. Domicilio: Caracas País: VENEZUELA**EN CLASE:** 29**TRAMITANTE:** DIAZ HILARIO ENRIQUE**ACEITE DE OLIVA OURO DA SERRA****Insc. 2006-020094 del 06 DE SEPTIEMBRE DE 2006****SOLICITADA POR:** GRUPO P.I. MABE, S.A. DE C.V. Domicilio: Ave. San Pablo Xochimehuacan 7213 Colonia Loma, Puebla 72230, Puebla País: MÉXICO**EN CLASE:** 16**TRAMITANTE:** ANTEQUERA H. RICARDO ALBERTO**CHICOLOR****Insc. 2006-020114 del 06 DE SEPTIEMBRE DE 2006****SOLICITADA POR:** ARCOR SOCIEDAD ANONIMA INDUSTRIAL Y COMERCIAL Domicilio: Arroyito, Cordoba País: ARGENTINA**EN CLASE:** 30**TRAMITANTE:** MARIA MILAGROS NEBRED A**ARCOR ZOO****Insc. 2006-020143 del 07 DE SEPTIEMBRE DE 2006****NOMBRE DE LA MARCA:** PUPPY PLUS+++++**SOLICITADA POR:** NUTRICION TECNICA NUTRIC C.A. Domicilio: Valencia, Estado Carabobo País: VENEZUELA

**EN CLASE:** 31

**DESCRIPCIÓN DE ETIQUETA:** EN EL DISEÑO DE ESTA MARCA MIXTA , APARECE EN SU PARTE SUPERIOR LA PALABRA "PUPPY" Y DEBAJO DE ELLA LA PALABRA "PLUS" , AMBAS ESCRITAS EN LAS LETRAS DE COLOR AZUL , CON SOMBRAS GRISES , PERO LA LETRAS DE ESTA ULTIMA PALABRA SON MAS GRADES QUE LAS PRIMERAS . FINALMENTE DEBAJO DE TODO LO ANTERIOR , SE MUESTRA (5) SIGNOS MAS (+) LOS CUALES INCREMENTAN , TANTO SU ESPESOR COMO SU COLOR VERDE , DESDE LA IZQUIERDA A LA DERECHA

**TRAMITANTE:** DANIEL QUINTERO

**Insc. 2006-020274 del 08 DE SEPTIEMBRE DE 2006**

**NOMBRE DE LA MARCA:** CACAO REAL

**SOLICITADA POR:** PROCESADORA CACAO REAL C.A Domicilio: Caracas País: VENEZUELA



**EN CLASE:** 30

**DESCRIPCIÓN DE ETIQUETA:** ESTÁ COMPUESTO POR DOS PALABRAS: CACAO Y REAL. LA `C` DE LA PALABRA `CACAO` ES EL RESULTADO DE UNA SÍNTESIS GRÁFICA DE LA MAZORCA DEL CACAO. LA PALABRA `REAL` SE ENCUENTRA DEBAJO DE LA PALABRA CACAO. AMBAS PALABRAS POSEEN LA PRIMERA LETRA MAYÚSCULA Y LAS OTRAS MINÚSCULAS. SE REIVINDICA EL CONJUNTO DESCRITO INDEPENDIENTEMENTE DE COLORES O COMBINACIONES DE COLORES QUE PUEDA UTILIZAR.

**TRAMITANTE:** HERNANDEZ BRUZUAL, JUAN FRANCISCO

**Insc. 2006-020564 del 12 DE SEPTIEMBRE DE 2006**

**SOLICITADA POR:** LACTEOS LOS ANDES, S.A. Domicilio: Merida, Edo. Merida País: VENEZUELA

**LOS ANDES JELLYGURT**

**EN CLASE:** 32

**TRAMITANTE:** SANCHEZ ROJAS YBEL

**Insc. 2006-020575 del 12 DE SEPTIEMBRE DE 2006**

**SOLICITADA POR:** JEANCARL SPORT Domicilio: San Antonio, Edo. Tachira País: VENEZUELA

**REBELDE CHIC'S**

**EN CLASE:** 25

**TRAMITANTE:** JUAN C SANCHEZ C

**Insc. 2006-020780 del 14 DE SEPTIEMBRE DE 2006**

**SOLICITADA POR:** INVERSIONES TRIPLE ACHE, C.A. Domicilio: Caracas País: VENEZUELA

**VIGRASIL**

**EN CLASE:** 5

**TRAMITANTE:** JEROVI VALENTINER

**Insc. 2006-020822 del 14 DE SEPTIEMBRE DE 2006**

**SOLICITADA POR:** BRITISH AMERICAN TOBACCO (BRANDS) INC. Domicilio: 2711 Centerville Road, Suite 300, Wilmington, Delaware 19808 País: ESTADOS UNIDOS DE AMÉRICA

**PIPERITA**

**EN CLASE:** 34

**TRAMITANTE:** ANTEQUERA H. RICARDO ENRIQUE

**Insc. 2006-020859 del 15 DE SEPTIEMBRE DE 2006**

**SOLICITADA POR:** PUBLICIDAD INFORME MEDICO DE VENEZUELA, C.A. Domicilio: Caracas País: VENEZUELA

**VIDA VIP****EN CLASE:** 16**TRAMITANTE:** MONSERRAT EDGAR JAVIER**Insc. 2006-020902 del 15 DE SEPTIEMBRE DE 2006**

**SOLICITADA POR:** INVERSIONES REFRESCOS MARBEL, C.A. Domicilio: Barquisimeto Edo. Lara País: VENEZUELA

**CARBEL****EN CLASE:** 32**TRAMITANTE:** ARCENIO DUQUE OCHOA**Insc. 2006-020912 del 15 DE SEPTIEMBRE DE 2006****NOMBRE DE LA MARCA:** M.SCAPE

**SOLICITADA POR:** PHILIP MORRIS PRODUCTS S.A. Domicilio: Quai Jeanrenaud 3,2000 Neuchatel País: SUIZA

**EN CLASE:** 25

**DESCRIPCIÓN DE ETIQUETA:** CONSISTE EN LA PALABRA SCAPE ESCRITA EN LETRAS DE IMPRENTA MAYÚSCULAS DE TRAZOS RECTOS, GRUESOS Y DE COLOR OSCURO. SE OBSERVA QUE EL TRAZO HORIZONTAL INFERIOR QUE CONFORMA LA LETRA 'A' DE SCAPE ESTÁ CENTRADO ENTRE LOS DOS TRAZOS VERTICALES QUE COMPONEN DICHA LETRA. A LA IZQUIERDA DE SCAPE SE OBSERVA UN CÍRCULO DE COLOR ROJO SUPERPUESTO PARCIALMENTE SOBRE EL TRAZO GRUESO DEL CONTORNO DE LA REPRESENTACIÓN DE UNA LETRA 'M' VISTA EN PERSPECTIVA, LA CUAL ESTÁ ESCRITA EN LETRA DE IMPRENTA MAYÚSCULA DE MAYOR QUE LAS LETRAS DE SCAPE. SE REIVINDICA EL CONJUNTO DESCRITO.

**TRAMITANTE:** Jaime R. Ezagüi S.**Insc. 2006-020988 del 18 DE SEPTIEMBRE DE 2006**

**SOLICITADA POR:** DAVID TORREALBA AGUILAR Domicilio: Maracay, Edo. Aragua País: VENEZUELA, ANGELA CAMACHO ACETO Domicilio: Maracay, Edo. Aragua País: VENEZUELA

**TODOMUNDO****EN CLASE:** 16**TRAMITANTE:** DAVID TORREALBA AGUILAR**Insc. 2006-021115 del 19 DE SEPTIEMBRE DE 2006**

**SOLICITADA POR:** CERVECERA BUDPOLEN, C.A. Domicilio: Caracas País: VENEZUELA

**BUDPOLEN****EN CLASE:** 32**TRAMITANTE:** JORGE VINICIO CAMARILLO**Insc. 2006-021624 del 25 DE SEPTIEMBRE DE 2006****NOMBRE DE LA MARCA:** MONARCA

**SOLICITADA POR:** COMERCIAL RODPER, C.A. Domicilio: Barquisimeto, Edo. Lara País: VENEZUELA



**EN CLASE:** 31

**DESCRIPCIÓN DE ETIQUETA:** CONSISTE EN LA REPRESENTACIÓN DE UN FONDO BLANCO EN SUS EXTREMO SE OBSERVAN LINEAS VERTICALES, ANCHAS Y FINAS EN COLORES: AZUL OSCURO Y CLARO. EN SU PARTE CENTRAL SE OBSERVA UNA FIGURA QUE COMIENZA EN ARCO, HACIA LOS LADOS EN FORMA CURVA, CORTANDOSE AL FINAL, Y DESPRENDIENDOSE SU PARTE INFERIOR QUE ES DE FORMA DE OVALO CORTADO, DICHA FIGURA ES EN COLOR AMARILLO MOSTAZA, EN SU CENTRO SE VE UNA CORNA COLOR AZUL CLARO Y LA PALABRA `MONARCA`, CUYA PRIEMRA LETRA `A`, UN TRAZO SE EXTIENDE Y FORMA FIGURAS CURVAS.

**TRAMITANTE:** GISELA MARGARITA SOLANO DE URRIETA

**Insc. 2006-021674 del 26 DE SEPTIEMBRE DE 2006**

**NOMBRE DE LA MARCA:** BALCONI

**SOLICITADA POR:** REPRESENTACIONES IMARLA, C.A. Domicilio: Caracas País: VENEZUELA



**EN CLASE:** 30

**DESCRIPCIÓN DE ETIQUETA:** CONSISTE EN LA REPRESENTACIÓN GRÁFICA DE LA PALABRA `BALCONI` ESCRITA EN LETRA MAYÚSCULA LA PRIMERA Y MINÚSCULAS LAS SIGUIENTES EN COLOR ROJO. SOBRE ESTA PALABRA SE OBSERVA LA LETRA `B` ESCRITA EN COLOR AZUL OSCURO EN FORMA CURSIVA DE TRAZO GRUESO EN DONDE ADEMÁS SE DESTACA UN FONDO DE COLOR BLANCO. EL CONJUNTO SE CARACTERIZA POR ESTAR EN UN FONDO DE COLOR AMARILLO. SE REIVINDICA LOS COLORES Y EL CONJUNTO DESCRITO.

**TRAMITANTE:** HERNANDEZ DORTA SANDRA I.

**Insc. 2006-021813 del 26 DE SEPTIEMBRE DE 2006**

**SOLICITADA POR:** MULTITRADE DEL CARIBE, S.A. Domicilio: Valencia, Edo. Carabobo País: ITALIA

**FUYI**

**EN CLASE:** 7

**TRAMITANTE:** BARRAGAN DE AGUILAR, MARIA THAMARA

**Insc. 2006-023851 del 18 DE OCTUBRE DE 2006**

**SOLICITADA POR:** INVERSIONES COPACKING, C.A. Domicilio: Caracas País: VENEZUELA

**TITAN**

**EN CLASE:** 1

**TRAMITANTE:** LOPEZ CEGARRA JESUS ALBERTO

**Insc. 2006-023852 del 18 DE OCTUBRE DE 2006**

**SOLICITADA POR:** INVERSIONES COPACKING, C.A. Domicilio: Caracas País: VENEZUELA

**TITAN**

**EN CLASE:** 3

**TRAMITANTE:** LOPEZ CEGARRA JESUS ALBERTO

**Insc. 2006-023853 del 18 DE OCTUBRE DE 2006**

**SOLICITADA POR:** INVERSIONES COPACKING, C.A. Domicilio: Caracas País: VENEZUELA

**TITAN**

**EN CLASE:** 5

**TRAMITANTE:** LOPEZ CEGARRA JESUS ALBERTO

**Insc. 2006-024424 del 25 DE OCTUBRE DE 2006**

**NOMBRE DE LA MARCA:** CASAGRI

**SOLICITADA POR:** AGROMECHANICA CASAGRI, C.A. Domicilio: Barquisimeto, Estado Lara País: VENEZUELA



**EN CLASE:** 7

**DESCRIPCIÓN DE ETIQUETA:** EL MENCIONADO DISEÑO QUE AQUI SE DESCRIBE, CONSISTE EN UNA ETIQUETA CONFORMADA POR UN CUADRADO, DE FONDO BLANCO Y DENTRO DE SU PARTE INTERNA PODEMOS APRECIAR LA EXPRESION CASAGRI, PARTE DEL LOGOTIPO CON QUE SE IDENTIFICA LA EMPRESA SOLICITANTE, ESCRITA EN LETRAS DE FANTASÍA EN COLOR VERDE, SIENDO LA PRIMERA LETRA MAYÚSCULA Y EL RESTO EN MINÚSCULAS, CON LA PARTICULARIDAD DE QUE LA LETRA C ESTA CONFORMADA POR UNA FLECHA ASCEDENTE Y ENTRECORTADA HACIA SU PARTE INFERIOR POR EL TALLO DE UNA HOJA QUE NACE DENTRO DE LA LETRA C LA CUAL ES DE COLOR AMARILLO Y VERDE, LAS SIGUIENTES LETRAS QUE CONFORMAN LA ESPRESIÓN CASAGRI ESTÁN RECORRIDAS EN TODO SU TRAYECTO POR UNA LÍNEA HORIZONTAL EN COLOR AMARILLO, ASÍ MISMO PODEMOS APRECIAR EN LA PARTE SUPERIOR DERECHA DE LA ETIQUETA Y CONFORMANDO EL PUNTO DE LA I SE ENCUENTRA UNA FLOR EN COLOR AMARILLO, CONTRASTANDO TODO EL CONJUNTO, DANDO ASI LUGAR A UNA VERDERA CREACIÓN INTELECTUAL. SE REIVINDICA EL CONJUNTO DESCRITO MENOS LO GENÉRICO.

**TRAMITANTE:** MONAGAS DOMINGUEZ NEREIDA ANTONIA

**Insc. 2006-024425 del 25 DE OCTUBRE DE 2006**

**NOMBRE DE LA MARCA:** CASAGRI

**SOLICITADA POR:** AGROMECHANICA CASAGRI, C.A. Domicilio: Barquisimeto, Estado Lara País: VENEZUELA



**EN CLASE:** 31

**DESCRIPCIÓN DE ETIQUETA:** EL MENCIONADO DISEÑO QUE AQUI SE DESCRIBE, CONSISTE EN UNA ETIQUETA CONFORMADA POR UN CUADRADO, DE FONDO BLANCO Y DENTRO DE SU PARTE INTERNA PODEMOS APRECIAR LA EXPRESIÓN CASAGRI, PARTE DEL LOGOTIPO CON QUE SE IDENTIFICA LA EMPRESA SOLICITANTE, ESCRITA EN LETRAS DE FANTASÍA EN COLOOR VERDE, SIENDO LA PRIMERA LETRA MAYÚSCULA Y EL RESTO EN MINÚSCULAS, CON LA PARTICULARIDAD DE QUE LA LETRA C ESTA CONFORMADA POR UNA FLECHA ASCENDENTE Y ENTRECORTADA HACIA SU PARTE INFERIOR POR EL TALLO DE UNA HOJA QUE NACE DENTRO DE LA LETRA C LA CUAL ES DE COLOR AMARILLO Y VERDE, LAS SIGUIENTES LETRAS QUE CONFORMAN LA EXPRESIÓN CASAGRI ESTÁN RECORRIDAS EN TODO SU TRAYECTO POR UNA LÍNEA HORIZONTAL EN COLOR AMARILLO, ASÍ MISMO PODEMOS APRECIAR EN LA PARTE SUPERIOR DERECHA DE LA ETIQUETA Y CONFORMANDO EL PUNTO DE LA I SE ENCUENTRA UNA FLOR EN COLOR AMARILLO, CONSTRASTANDO TODO EL CONJUNTO, DANDO ASÍ LUGAR A UNA VEDADERA CREACIÓN INTELECTUAL. SE REIVINDIDA EL CONJUNTO DESCRITO MENOS LO GENÉRICO.

**TRAMITANTE:** MONAGAS DOMINGUEZ NEREIDA ANTONIA

**Insc. 2006-024691 del 27 DE OCTUBRE DE 2006**

**SOLICITADA POR:** FRANCYS VIANEY VIVAS MEDINA Domicilio: San Cristobal, Edo. Tachira País: VENEZUELA

**PIEDEMONTE****EN CLASE:** 29**TRAMITANTE:** ANTONIO GIL A**Insc. 2006-024692 del 27 DE OCTUBRE DE 2006****NOMBRE DE LA MARCA:** PIEDEMONTE

**SOLICITADA POR:** FRANCYS VIANEY VIVAS MEDINA Domicilio: San Cristobal, Edo. Tachira País: VENEZUELA

**EN CLASE:** 29

**DESCRIPCIÓN DE ETIQUETA:** EL LOGOTIPO DE LA MARCA DE PRODUCTO "PIEDEMONTES" SE ORIGINA A PARTIR DEL CONCEPTO DE UN PAISAJE SIMPLIFICADO EN COLORES PLANOS Y VISTOSOS, CON LA INTENCIÓN DE GENERAR ANALOGIA, CON LA IDEA DE NATURALEZA, SALUD, BIENESTAR Y ALEGRIA. LOS CLORES AMARILLO Y VERDE INTERPRETAN LA NATURALEZA Y EL AZUL DE LA BANDA RESALTA LO MÁS IMPORTANTE DE LA IMAGEN, EL NOMBRE PIEDEMONTES AÑADIENDO CONTRASTE. ESTA BANDA DIBUJA UN MOVIMIENTO SUAVE, ELEGANTE, BUSCANDO ATRAER AL PÚBLICO FEMENINO, EL ESTILO LIPOGRÁFICO CON TERMINACIONES EN SERIF AGREGA UN VALOR DELICADO A LAS PALABRAS, ADEMÁS DE SU DISPOSICIÓN ONDULADA QUE DIBUJA LA FORMA DEL TERRENO DEL PIE DE MONTE.

SE REIVINDICA EL CONJUNTO DESCRITO.

**TRAMITANTE:** ANTONIO GIL A**Insc. 2007-000787 del 18 DE ENERO DE 2007**

**SOLICITADA POR:** C.A. CIGARRERA BIGOTT SUCESADORES Domicilio: Caracas País: VENEZUELA

**BELFORT****EN CLASE:** 34**TRAMITANTE:** RICARDO ANTEQUERA PARILLI - ANTEQUERA H. RICARDO ALBERTO**Insc. 2007-001016 del 23 DE ENERO DE 2007**

**SOLICITADA POR:** VICTUS, INC. Domicilio: Estado de Florida País: ESTADOS UNIDOS DE AMÉRICA

**ENTEREX HEPATIC****EN CLASE:** 16**TRAMITANTE:** LEONARDO CASTELAO MORENO**Insc. 2007-001053 del 23 DE ENERO DE 2007**

**SOLICITADA POR:** BIOTHERM Domicilio: Le Neptune, 11 Avenue Albert II, Mc-98000, País: MONACO

**CELLULI LASER****EN CLASE:** 3**TRAMITANTE:** DIEGO BUSTILLOS BEINER**Insc. 2007-001095 del 23 DE ENERO DE 2007**

**SOLICITADA POR:** GARCIA FLORES RAFAEL Domicilio: CARACAS País: VENEZUELA

**REVISTA COMERCIO****EN CLASE:** 16**TRAMITANTE:** GARCIA FLORES RAFAEL

**Insc. 2007-001882 del 02 DE FEBRERO DE 2007****SOLICITADA POR:** VIVENDI Domicilio: Friedland, Paris País: FRANCIA**VIVENDI****EN CLASE:** 16**TRAMITANTE:** Jaime R. Ezagüi S. - GUTIERREZ BADIA, ELIANA**Insc. 2007-012046 del 25 DE MAYO DE 2007****SOLICITADA POR:** AGA AB Domicilio: Lidingo País: SUECIA**NIONTIX****EN CLASE:** 5**TRAMITANTE:** HERNANDEZ GRISANTI HUMBERTO - DANA RUTH BENTATA - LAURA K. RADA CHACON - BENTATA KAREL - ZOPPI GANEM, PEDRO ALID - SCHAFFER MEDINA MARISOL SARA - BEYER, ANETTE M**Insc. 2007-028894 del 06 DE DICIEMBRE DE 2007****SOLICITADA POR:** APOMARCAS AMERICAS, S.A. Domicilio: CIUDAD PANAMA País: PANAMÁ**CICALD3****EN CLASE:** 5**TRAMITANTE:** ROSNEIVA LAPREA**Insc. 2008-006446 del 08 DE ABRIL DE 2008****SOLICITADA POR:** DIESEL S.P.A. Domicilio: Via Dell'Industria 7 (36060) Molvena VI, Italia. País: ITALIA**DIESEL BLACK GOLD****EN CLASE:** 18**TRAMITANTE:** AYALA CHERUBINI BEATRIZ CAROLINA - ADOLFO LOPEZ MORENO - ALEJANDRO SILVA FEBRES - MANUEL SANCHEZ ABRAHAM**Insc. 2008-012945 del 04 DE JULIO DE 2008****SOLICITADA POR:** DB PLUS INC. Domicilio: New York, NY, Estados Unidos de América. País: ESTADOS UNIDOS DE AMÉRICA**MARANHAO****EN CLASE:** 25**TRAMITANTE:** ENRIQUE J. CHEANG VERA - MARIANELLA MONTILLA RIOS**Insc. 2008-017180 del 01 DE SEPTIEMBRE DE 2008****SOLICITADA POR:** GARCIA ZAPATA SANTOS Domicilio: Calle Principal de Maiquetia Antigua Sindicato de Trabajadores Portuario Piso 1 Frente Plaza los Maestros Maiquetia Edo. Vargas País: VENEZUELA**DIARIO PATRIA****EN CLASE:** 16**TRAMITANTE:** SANTOS GARCIA ZAPATA**Insc. 2008-022171 del 11 DE NOVIEMBRE DE 2008****NOMBRE DE LA MARCA:** CASANAY**SOLICITADA POR:** PRODUCTOS CASANAY, C.A. Domicilio: San Antonio de Los Altos, Edo. Miranda País: VENEZUELA

**EN CLASE:** 32

**DESCRIPCIÓN DE ETIQUETA:** EL MENCIONADO DISEÑO CONSISTE EN UNA ETIQUETA DE FORMA CUADRADA DE FORMA CUADRADA DE FORMA AMARILLO, EN CUYO TRONCO ES DE COLOR VERDE AL IGUAL QUE SU FOLLAJE Y TIENE FRUTOS DE COLOR MARRON, LAS CUALES CUBREN EN SU GRAN MAYORIA AL CUADRADO, POR ULTIMO EN SU PARTE INFERIOR APRECIAMOS LA EXPRESION " CASANAY" LA CUAL FORMA PARTE DEL NOMBRE DE LA PETICIONARIA, ESCRITA EN LETRA DEL TIPO DE MOLDE EN MINUSCULA Y EN COLOR VERDE

**TRAMITANTE:** MICHAEL BRICENO PERALTA

**Insc. 2008-022172 del 11 DE NOVIEMBRE DE 2008**

**NOMBRE DE LA MARCA:** CASANAY

**SOLICITADA POR:** PRODUCTOS CASANAY, C.A. Domicilio: San Antonio de Los Altos, Edo. Miranda  
País: VENEZUELA



**EN CLASE:** 16

**DESCRIPCIÓN DE ETIQUETA:** EL MENCIONADO DISEÑO CONSISTE EN UNA ETIQUETA DE FORMA CUADRADA DE FONDO AMARILLO, EN CUYO INTERIOR PODEMOS APRECIAR DE LADO IZQUIERDO LA FIGURA DE UN FRONDOSO ARBOL CUYO TRONCO ES DE COLOR VERDE AL IGUAL QUE SU FOLLAJE Y TIENE FRUTOS DE COLOR MARRÓN, LAS CUALES CUBREN EN SU GRAN MAYORÍA AL CUADRADO, POR ULTIMO EN SU PARTE INTERIOR APRECIAMOS LA EXPRESIÓN " CASANAY" , LA CUAL FORMA PARTE DEL NOMBRE DE LA PETICIONARIA, ESCRITA EN LETRA DEL TIPO MOLDE EN MINÚSCULA Y EN COLOR VERDE. SE REIVINDICA EL CONJUNTO DESCRITO MENOS LO GENÉRICO

**TRAMITANTE:** MICHAEL BRICENO PERALTA

**Insc. 2008-022973 del 26 DE NOVIEMBRE DE 2008**

**NOMBRE DE LA MARCA:** AROWANA

**SOLICITADA POR:** MERCEDES CAROLINA OLIVARES CASTELLANOS Domicilio: Caracas País: VENEZUELA



**EN CLASE:** 25

**DESCRIPCIÓN DE ETIQUETA:** CONSISTE EN LA REPRESENTACIÓN GRÁFICA DE LA PALABRA AROWANA (PALABRA DE FANTASÍA) ESCRITA EN LETRA CARACTERÍSTICA DE TRAZO FINO DE COLOR GRIS, A SU LADO DERECHO, SE PUEDE APRECIAR UNA FIGURA QUE SEMEJA SER LA SILUETA DE UN PEZ DE COLOR MORADO EN DEGRADE DE DERECHA A IZQUIERDA, SE REIVINDICA EL CONJUNTO Y LOS COLORES DESCRITOS.

**TRAMITANTE:** MERCEDES OLIVARES

**Insc. 2008-022974 del 26 DE NOVIEMBRE DE 2008**

**NOMBRE DE LA MARCA:** AROWANA

**SOLICITADA POR:** MERCEDES CAROLINA OLIVARES CASTELLANOS Domicilio: Caracas País: VENEZUELA



**EN CLASE:** 26

**DESCRIPCIÓN DE ETIQUETA:** CONSISTE EN LA REPRESENTACIÓN GRÁFICA DE LA PALABRA AROWANA (PALABRA DE FANTASÍA) ESCRITA EN LETRA CARACTERÍSTICA DE TRAZO FINO DE COLOR GRIS, A SU LADO DERECHO, SE PUEDE APRECIAR UNA FIGURA QUE SEMEJA SER LA SILUETA DE UN PEZ DE COLOR MORADO EN DEGRADÉ DE DERECHA A IZQUIERDA, SE REIVINDICA EL CONJUNTO Y LOS COLORES DESCRITOS.

**TRAMITANTE:** MERCEDES OLIVARES

**Insc. 2008-022975 del 26 DE NOVIEMBRE DE 2008**

**NOMBRE DE LA MARCA:** AROWANA

**SOLICITADA POR:** MERCEDES CAROLINA OLIVARES CASTELLANOS Domicilio: Caracas País: VENEZUELA



**EN CLASE:** 14

**DESCRIPCIÓN DE ETIQUETA:** CONSISTE EN LA REPRESENTACIÓN GRÁFICA DE LA PALABRA AROWANA (PALABRA DE FANTASÍA) ESCRITA EN LETRA CARACTERÍSTICA DE TRAZO FINO DE COLOR GRIS, A SU LADO DERECHO, SE PUEDE APRECIAR UNA FIGURA QUE SEMEJA SER LA SILUETA DE UN PEZ DE COLOR MORADO EN DEGRADÉ DE DERECHA A IZQUIERDA, SE REIVINDICA EL CONJUNTO Y LOS COLORES DESCRITOS.

**TRAMITANTE:** MERCEDES OLIVARES

**Insc. 2008-024748 del 24 DE DICIEMBRE DE 2008**

**SOLICITADA POR:** TRUSSARDI, S.P.A. Domicilio: Milan País: ITALIA

**TRUSSARDI**

**EN CLASE:** 11

**TRAMITANTE:** LINARES ALLOCA MARLIN ENEIDA

**Insc. 2008-024756 del 24 DE DICIEMBRE DE 2008**

**SOLICITADA POR:** TRUSSARDI, S.P.A. Domicilio: Milan País: ITALIA

**TRUSSARDI**

**EN CLASE:** 11

**TRAMITANTE:** LINARES ALLOCA MARLIN ENEIDA

**Insc. 2009-000494 del 19 DE ENERO DE 2009**

**SOLICITADA POR:** INVERSIONES ROSS, INT, S.A Domicilio: Caracas País: VENEZUELA

**MERU ACCESORIES**

**EN CLASE:** 18

**TRAMITANTE:** FARHAT JRAICHE

**Insc. 2009-000495 del 19 DE ENERO DE 2009**

**SOLICITADA POR:** INVERSIONES ROSS, INT, S.A Domicilio: Caracas País: VENEZUELA

**MERU ADVENTURE**

**EN CLASE:** 25

**TRAMITANTE:** FARHAT JRAICHE

**Insc. 2009-004926 del 25 DE MARZO DE 2009**

**SOLICITADA POR:** OSCAR EMILIO LEON SIMOSA Domicilio: Caracas País: VENEZUELA

**OSCAR D'LEON Y SU DIMENSION**

**EN CLASE:** 9

**TRAMITANTE:** ENRIQUE J. CHEANG VERA

---

**Insc. 2010-001519 del 02 DE FEBRERO DE 2010**

**SOLICITADA POR:** LOPEZ MOLINA MARY LISBETH Domicilio: Caracas País: VENEZUELA

**SIERRA NEVADA**

**EN CLASE:** 16

**TRAMITANTE:** LIBORIUS TABLANTE ALEJANDRO

---

**Insc. 2010-001520 del 02 DE FEBRERO DE 2010**

**SOLICITADA POR:** LOPEZ MOLINA MARY LISBETH Domicilio: Caracas País: VENEZUELA

**SIERRA NEVADA**

**EN CLASE:** 3

**TRAMITANTE:** LIBORIUS TABLANTE ALEJANDRO

---

**Insc. 2010-001521 del 02 DE FEBRERO DE 2010**

**SOLICITADA POR:** LOPEZ MOLINA MARY LISBETH Domicilio: Caracas País: VENEZUELA

**SIERRA NEVADA**

**EN CLASE:** 1

**TRAMITANTE:** LIBORIUS TABLANTE ALEJANDRO

---

**Insc. 2010-003324 del 05 DE MARZO DE 2010**

**SOLICITADA POR:** ALPHA CENTAURI, LTD. Domicilio: Suite 100, One Financial Place, Lower Collymore Rock., St. Michael País: BARBADOS

**TEQUECITOS**

**EN CLASE:** 30

**TRAMITANTE:** REINALDO, BADILLO GARCIA

---

**Insc. 2010-005635 del 22 DE ABRIL DE 2010**

**SOLICITADA POR:** POINT VENEZUELA C.A. Domicilio: Edo. Carabobo. País: VENEZUELA

**CAÑERO**

**EN CLASE:** 5

**TRAMITANTE:** ARCILA SALGADO GUSTAVO - CLAUDETTE ELENA BRIDGES BLACKMAN - GABRIELA DELGADO GARCIA

---

**Insc. 2010-006878 del 12 DE MAYO DE 2010**

**SOLICITADA POR:** ARTIGAS RAMIREZ RAUL E. Domicilio: Carrera 5 entre calles 28 y 30, Edif. No 71, Zona Industrial I, Barquisimeto, Edo. Lara País: VENEZUELA

**CANAL PLAY**

**EN CLASE:** 16

**TRAMITANTE:** RAUL E. ARTIGAS R.

---

**Insc. 2010-006879 del 12 DE MAYO DE 2010**

**SOLICITADA POR:** ARTIGAS RAMIREZ RAUL E. Domicilio: Carrera 5 entre calles 28 y 30, Edif. No 71, Zona Industrial I, Barquisimeto, Edo. Lara País: VENEZUELA

**CANAL PLAY**

**EN CLASE:** 28

**TRAMITANTE:** RAUL E. ARTIGAS R.

**Insc. 2010-007018 del 13 DE MAYO DE 2010**

**SOLICITADA POR:** COMERCIALIZADORA VENETO 2009, C.A. Domicilio: Barquisimeto, Edo. Lara  
País: VENEZUELA

**LA GUARITA****EN CLASE:** 30**TRAMITANTE:** COLMENARES DE SUBERO MARTHA CECILIA**Insc. 2010-007061 del 14 DE MAYO DE 2010**

**SOLICITADA POR:** MARIN TENIA LUISA NORELIS Domicilio: Av. Los Cortijos, Residencia Country  
Suites piso 3-3E Chacao. Miranda País: VENEZUELA

**NORA FERRER****EN CLASE:** 25**TRAMITANTE:** MARIN TENIA LUISA NORELIS**Insc. 2010-008189 del 01 DE JUNIO DE 2010****NOMBRE DE LA MARCA:** SUPERANDES**SOLICITADA POR:** SANFER COMERCIALIZADORA Domicilio: Caracas País: VENEZUELA**EN CLASE:** 33

**DESCRIPCIÓN DE ETIQUETA:** CONSISTE EN LA REPRESENTACIÓN GRÁFICA DE LA PALABRA "SUPERANDES" DE BORDES GRUESOS DE COLOR NEGRO Y A UN LADO SE ENCUENTRA UNA FIGURA QUE ASEMEJA UNA VACA Y UN BECERRO DE COLOR ROJO, SIENDO TRASPORTADOS LOS DOS FIGURAS EN UN CARRO MANUAL DE COLOR NEGRO Y EN LA PARTE INFERIOR UNA LÍNEA ROJA QUE ASEMEJA EL PISO.

**TRAMITANTE:** HERNANDEZ DORTA SANDRA I.**Insc. 2010-008194 del 01 DE JUNIO DE 2010****NOMBRE DE LA MARCA:** SUPERANDES**SOLICITADA POR:** SANFER COMERCIALIZADORA Domicilio: Caracas País: VENEZUELA**EN CLASE:** 16

**DESCRIPCIÓN DE ETIQUETA:** CONSISTE EN LA REPRESENTACIÓN GRÁFICA DE LA PALABRA "SUPERANDES" DE BORDES GRUESOS DE COLOR NEGRO Y A UN LADO SE ENCUENTRA UNA FIGURA QUE ASEMEJA UNA VACA Y UN BECERRO DE COLOR ROJO, SIENDO TRASPORTADOS LOS DOS FIGURAS EN UN CARRO MANUAL DE COLOR NEGRO Y EN LA PARTE INFERIOR UNA LÍNEA ROJA QUE ASEMEJA EL PISO.

**TRAMITANTE:** HERNANDEZ DORTA SANDRA I.**Insc. 2010-008782 del 08 DE JUNIO DE 2010****NOMBRE DE LA MARCA:** CGV

**SOLICITADA POR:** COMERCIAL GALLO VERDE C.A. Domicilio: Maracaibo, Estado Zulia País: VENEZUELA

**EN CLASE:** 13

**DESCRIPCIÓN DE ETIQUETA:** SE APRECIA UN CONJUNTO DISTINTIVO COMPUESTO POR UNA FIGURA IRREGULAR DE ESPECIAL DISEÑO DE COOR VERDE OSCURO, QUE ASEMEJA SER UNA C, EN CUYO CENTRO SE UBICA OTRA FIGURA IRREGULAR DE COLOR GRIS. AL LADO DE ESTAS



FIGURAS, SE UBICA LAS LETRA G, EN COLOR VERDE CLARO Y LA LETRA V EN COLOR VERDE OSCURO. LO QUE SE PRETENDE PROTEGER ES EL CONJUNTO DESCRITO Y NO SUS ELEMENTOS GENÉRICOS.

**TRAMITANTE:** K. VERUSKA VENEGAS G.

**Insc. 2010-008805 del 09 DE JUNIO DE 2010**

**SOLICITADA POR:** FRANCO DE SANCTIS QUICQUARO Domicilio: Maracay, Edo. Aragua País: VENEZUELA

**AGUA MINERAL ARAGUA**

**EN CLASE:** 32

**TRAMITANTE:** FRANCO DE SANCTIS

**Insc. 2010-012658 del 04 DE AGOSTO DE 2010**

**NOMBRE DE LA MARCA:** ARAYA

**SOLICITADA POR:** ZONIL C.A. Domicilio: Cumaná Edo. Sucre País: VENEZUELA



**EN CLASE:** 18

**DESCRIPCIÓN DE ETIQUETA:** CONSISTE EN LA PALABRA "ARAYA" (PALABRA DE FANTASÍA) ESCRITA EN LETRA DE IMPRENTA, MINÚSCULA, TRAZO FINO, DE FONDO NEGRO, CON LA PARTICULARIDAD QUE LA LETRA "Y" EN SU PARTE FINAL REPRESENTA UNA ALETA DE SIRENA. SE REIVINDICA LA PALABRA Y TODO EL CONJUNTO DESCRITO.

**TRAMITANTE:** ENRIQUE J. CHEANG VERA

**Insc. 2010-015038 del 07 DE SEPTIEMBRE DE 2010**

**SOLICITADA POR:** COMERCIALIZADORA NUTRISA, C.A. Domicilio: Caracas País: VENEZUELA

**PORKATO**

**EN CLASE:** 32

**TRAMITANTE:** GISSELA MARGARITA SOLANO DE URRIETA

**Insc. 2010-015122 del 08 DE SEPTIEMBRE DE 2010**

**SOLICITADA POR:** FISH STAR, C.A. Domicilio: Registro Mercantil I de la Circunscripción Judicial del Edo. Lara, Bajo el N° 23, Folio 139, Tomo 4-A, de fecha 19-01-2002 País: VENEZUELA

**AROA ALIMENTOS**

**EN CLASE:** 29

**TRAMITANTE:** ROBERTO JOSE D'HOY MURO

**Insc. 2010-015997 del 24 DE SEPTIEMBRE DE 2010**

**NOMBRE DE LA MARCA:** MADURA

**SOLICITADA POR:** ASTONA Domicilio: Paris País: FRANCIA



**EN CLASE:** 24

**DESCRIPCIÓN DE ETIQUETA:** CONSISTE EN UN DISEÑO EN EL CUAL SE LEE: "MADURA" EN LETRAS MAYUSCULAS, DE TRAZO FINO Y DE COLOR AZUL, SE REIVINDICA EL CONJUNTO ANTERIORMENTE DESCRITO INCLUYENDO LOS COLORES.

**TRAMITANTE:** MANUEL POLANCO FERNANDEZ

**Insc. 2010-015998 del 24 DE SEPTIEMBRE DE 2010****NOMBRE DE LA MARCA:** MADURA**SOLICITADA POR:** ASTONA Domicilio: Paris País: FRANCIA**EN CLASE:** 20**DESCRIPCIÓN DE ETIQUETA:** CONSISTE EN UN DISEÑO EN EL CUAL SE LEE: "MADURA" EN LETRAS MAYUSCULAS, DE TRAZO FINO Y DE COLOR AZUL, SE REIVINDICA EL CONJUNTO ANTERIORMENTE DESCRITO INCLUYENDO LOS COLORES.**TRAMITANTE:** MANUEL POLANCO FERNANDEZ**Insc. 2010-015999 del 24 DE SEPTIEMBRE DE 2010****NOMBRE DE LA MARCA:** MADURA**SOLICITADA POR:** ASTONA Domicilio: Paris País: FRANCIA**EN CLASE:** 27**DESCRIPCIÓN DE ETIQUETA:** CONSISTE EN UN DISEÑO EN EL CUAL SE LEE: "MADURA" EN LETRAS MAYUSCULAS, DE TRAZO FINO Y DE COLOR AZUL, SE REIVINDICA EL CONJUNTO ANTERIORMENTE DESCRITO INCLUYENDO LOS COLORES.**TRAMITANTE:** MANUEL POLANCO FERNANDEZ**Insc. 2010-016008 del 24 DE SEPTIEMBRE DE 2010****NOMBRE DE LA MARCA:** MADURA**SOLICITADA POR:** ASTONA Domicilio: Paris País: FRANCIA**EN CLASE:** 11**DESCRIPCIÓN DE ETIQUETA:** CONSISTE EN UN DISEÑO EN EL CUAL SE LEE: "MADURA" EN LETRAS MAYUSCULAS, DE TRAZO FINO Y DE COLOR AZUL, SE REIVINDICA EL CONJUNTO ANTERIORMENTE DESCRITO INCLUYENDO LOS COLORES.**TRAMITANTE:** MANUEL POLANCO FERNANDEZ**Insc. 2010-017248 del 19 DE OCTUBRE DE 2010****SOLICITADA POR:** SYNGENTA LIMITED Domicilio: Syngenta European Regional Centre, Priestley Road, Surrey Research Park, Guildford, Surrey GU2 7YH, Reino Unido País: REINO UNIDO**EN CLASE:** 1**TRAMITANTE:** Jaime R. Ezagüi S. - GUTIERREZ BADIA, ELIANA**SOPLETE****Insc. 2010-019151 del 19 DE NOVIEMBRE DE 2010****NOMBRE DE LA MARCA:** CASANAY**SOLICITADA POR:** PRODUCTOS CASANAY, C.A. Domicilio: San Antonio de los Altos, Edo. Miranda. País: VENEZUELA**EN CLASE:** 29

**DESCRIPCIÓN DE ETIQUETA:** EL MENCIONADO DISEÑO CONSISTE EN UNA ETIQUETA DE FORMA CUADRADA DE COLOR AMARILLO, EN CUYO INTERIOR PODEMOS APRECIAR DE LADO IZQUIERDO LA FIGURA DE UN FRONDOSO ÁRBOL CUYO TRONCO ES DE COLOR VERDE Y SUS RAMAS DE COLOR VERDE Y MARRÓN, LAS CUALES CUBREN ES SU GRAN MAYORÍA AL CUADRADO POR ÚLTIMO EN SU PARTE INFERIOR APRECIAMOS LA EXPRESIÓN "CASANAY", ESCRITA EN LETRAS DEL TIPO MOLDE EN MINÚSCULAS.

SE REIVINDICA EL CONJUNTO DESCRITO MENOS LO GENÉRICO.

**TRAMITANTE:** MICHAEL BRICENO PERALTA

**Insc. 2011-016688 del 16 DE SEPTIEMBRE DE 2011**

**SOLICITADA POR:** INDUSTRIA PROCESADORA DE CEREALES, C.A. INDUPROCECA Domicilio: Calabozo, Edo. Guárico País: VENEZUELA

**ARROZ YOLY**

**EN CLASE:** 30

**TRAMITANTE:** GISSELA MARGARITA SOLANO DE URRIETA

**Insc. 2011-017029 del 23 DE SEPTIEMBRE DE 2011**

**NOMBRE DE LA MARCA:** CGV

**SOLICITADA POR:** COMERCIAL GALLO VERDE C.A. Domicilio: Maracaibo, Estos Zulia País: VENEZUELA

**EN CLASE:** 13

**DESCRIPCIÓN DE ETIQUETA:** EL CONJUNTO DISTINTIVO ESTA FORMADO POR UN CIRCULO DENTRO DEL CUAL SE UBICA UNA FIGURA IRREGULAR DE COLOR VERDE Y ROJO, SE ASEMEJA UN GALLO. AL LADO DE ESTA FIGURA SE UBICA OTRAS FIGURA IRREGULAR DE ESPECIAL DISEÑO Y DE MENOR TAMAÑO QUE LA DESCRITA ANTERIORMENTE, DE COLOR VERDE OSCURO, QUE ASEMEJA SER UNA C, EN CUYO CENTRO SE UBICA OTRA FIGURA IRREGULAR DE COLOR GRIS. AL LADO DE ESTAS FIGURAS, SE UBICA LAS LETRAS G, EN COLOR VERDE CLARO Y LA LETRA V EN COLOR VERDE OSCURO. LO QUE SE PRETENDE PROTEGER ES EL CONJUNTO DESCRITO Y NO SUS ELEMENTOS GENÉRICOS.

**TRAMITANTE:** K. VERUSKA VENEGAS G. - RAFAEL BRICEÑO



**Insc. 2011-022343 del 30 DE NOVIEMBRE DE 2011**

**SOLICITADA POR:** COLOPLASTA/S Domicilio: HOLTEDAN, HUMLEBAEK, DINAMARCA País: DINAMARCA

**DIGITEX**

**EN CLASE:** 10

**TRAMITANTE:** TROCONIS PAREJO PAULA EMILIA - LINARES ALLOCA MARLIN ENEIDA - LUCIANA DEJO VASSALLO - IVONNE GONCALVES DE SCHWARTZ

**Insc. 2012-006304 del 30 DE MARZO DE 2012**

**SOLICITADA POR:** COMERCIAL GALLO VERDE C.A. Domicilio: Ciudad de Maracaibo, Estado Zulia País: VENEZUELA

**GLOBO DEL DESEO CGV**

**EN CLASE:** 13

**TRAMITANTE:** K. VERUSKA VENEGAS G. - RAFAEL BRICEÑO

**Insc. 2012-023396 del 07 DE NOVIEMBRE DE 2012****NOMBRE DE LA MARCA:** DURANGO**SOLICITADA POR:** ROCKY BRANDS WHOLESALÉ LLC. Domicilio: Nelsonville Ohio País: ESTADOS UNIDOS DE AMÉRICA**EN CLASE:** 25

**DESCRIPCIÓN DE ETIQUETA:** CONSISTE EN UNA ETIQUETA EN LA QUE SE LEE LA PALABRA DE FANTASÍA "DURANGO", ESCRITA EN LETRAS MAYÚSCULAS, DE TRAZO GRUESO, CON SOMBREADO EN COLOR NEGRO, Y EN CUYO INTERIOR SE OBSERVA LA MITAD SUPERIOR DE FONDO COLOR NEGRO Y LA MITAD INFERIOR DE FONDO COLOR BLANCO, CON DETALLES HACIA LA PARTE CENTRAL DE CADA LETRA QUE SEMEJA SER UN DIAMANTE EN CADA MITAD, EN COLOR NEGRO Y BLANCO. SE REIVINDICA EL CONJUNTO ANTERIORMENTE DESCRITO.

**TRAMITANTE:** TERRERO DE WECK VERONICA - MANUEL POLANCO FERNANDEZ - FERMIN RODRIGUEZ JOSE RAMON - MARIA AUXILIADORA JURADO INFANTE

**Insc. 2013-012528 del 04 DE JULIO DE 2013****NOMBRE DE LA MARCA:** LAFERRARI**SOLICITADA POR:** FERRARI S.P.A. Domicilio: Modena País: ITALIA**EN CLASE:** 25

**DESCRIPCIÓN DE ETIQUETA:** LA ETIQUETA CONSISTE EN LA DENOMINACIÓN "LAFERRARI" (PALABRA DE FANTASÍA) ESCRITA EN LETRAS ESTILIZADAS DE TRAZO MEDIANO Y COLOR BLANCO CON BORDES DE COLOR NEGRO, CON LA PARTICULARIDAD QUE LAS LETRAS "L" Y "F" SE ENCUENTRAN EN MAYÚSCULAS Y EL RESTO EN MINÚSCULAS, ASÍ MISMO DENTRO DE LA LETRA "F" SE PUEDE OBSERVAR UNA LÍNEA DE COLOR NEGRO QUE RECORRE TODO EL INTERIOR DE LA LETRA. DEBAJO DE LA DENOMINACIÓN ANTES DESCRITA SE PUEDE OBSERVAR UNA LÍNEA HORIZONTAL DE COLOR BLANCO CON BORDES NEGROS. EL FONDO DE LA ETIQUETA ES DE COLOR BLANCO. SE REIVINDICA EL CONJUNTO DESCRITO.

**TRAMITANTE:** HERNANDEZ GRISANTI HUMBERTO - DANA RUTH BENTATA - LAURA K. RADA CHACON - BENTATA KAREL - BEYER, ANETTE M

**Insc. 2013-018698 del 27 DE SEPTIEMBRE DE 2013****NOMBRE DE LA MARCA:** RUCHA PROFESSIONALE**SOLICITADA POR:** CHANG RUBEN Domicilio: Barquisimeto, Estado Lara País: VENEZUELA**EN CLASE:** 3

**DESCRIPCIÓN DE ETIQUETA:** CONSISTE EN LA REPRESENTACIÓN GRÁFICA DE LA PALABRA "RUCHA" (PALABRA DE FANTASÍA) ESCRITA EN LETRAS MAYÚSCULAS DE TRAZO MEDIO DE COLOR NEGRO. SE CARACTERIZA LA LETRA "C" PORQUE SALEN DE ELLA SIETE PEQUEÑAS LÍNEAS HORIZONTALES. Y LA LETRA "H" PORQUE SE ENCUENTRA UNIDA A LA LETRA "A" POR UNA LÍNEA LA CUAL ESTA ONDEADA. DEBAJO DE DICHA DESCRIPCIÓN SE LEE "PROFESSIONALE" (LEYENDA GENÉRICA NO REIVINDICABLE) LA MISMA ESTA ESCRITA EN LETRAS MAYÚSCULAS DE TRAZO FINO DE COLOR BLANCO, Y ENMARCADA EN UN RECTÁNGULO HORIZONTAL DE COLOR NARANJA. EN LA PARTE SUPERIOR DERECHA DE DICHA



DESCRIPCIÓN SE OBSERVA LA LETRA "R" ENMARCADA EN UN CIRCULO (LEYENDA GENÉRICA NO REIVINDICABLE)

**TRAMITANTE:** RUBEN SIMON CHANG SANG.

**Insc. 2014-004020 del 02 DE ABRIL DE 2014**

**NOMBRE DE LA MARCA:** NEVEX TOTAL

**SOLICITADA POR:** THE CLOROX INTERNATIONAL COMPANY Domicilio: 1221 Broadway, Oakland, California País: ESTADOS UNIDOS DE AMÉRICA



**EN CLASE:** 21

**DESCRIPCIÓN DE ETIQUETA:** EL DISEÑO SE ENCUENTRA ORIENTADO EN SENTIDO HORIZONTAL. ESTÁ COMPUESTO POR LAS PALABRAS "NEVEX TOTAL" ESCRITAS EN LETRA DE MOLDE Y MAYÚSCULA. EN LA PARTE SUPERIOR DEL DISEÑO SE APRECIA LA PALABRA "NEVEX" ESCRITA EN COLOR AZUL Y LA LETRA "N" EN MAYOR TAMAÑO QUE LAS RESTANTES. EN LA PARTE CENTRAL DEL DISEÑO Y DEBAJO DE LA PALABRA "NEVEX" SE APRECIA LA PALABRA "TOTAL", ESCRITA EN COLOR ROJO OSCURO EN LAS PARTES SUPERIOR E INFERIOR DE LAS LETRAS Y ROJO MÁS CLARO EN LA PARTE CENTRAL DE LAS MISMAS. LA PRIMERA LETRA "T" DE LA PALABRA "TOTAL" ES DE MAYOR TAMAÑO QUE LAS RESTANTES. EN LA LETRA "O" SE PUEDE APRECIAR UN CÍRCULO DE COLOR BLANCO Y VARIAS LÍNEAS DE COLOR BLANCO, DISPUESTAS EN DIFERENTE SENTIDO. EL DISEÑO SE ENCUENTRA SOBRE UN FONDO RECTANGULAR DE COLOR BLANCO EN EL CENTRO Y AZUL CLARO Y AZUL OSCURO EN LOS BORDES SUPERIOR E INFERIOR DEL DISEÑO. SE REIVINDICA EL CONJUNTO DESCRITO EXCEPTUANDO LOS TÉRMINOS GENÉRICOS Y/O DESCRIPTIVOS.

**TRAMITANTE:** JUAN MANUEL RAFFALLI - JOSE ELOY ANZOLA E. - RAFAEL DE LEMOS MATHEUS - BARBARITA GUZMAN

**Insc. 2014-004021 del 02 DE ABRIL DE 2014**

**SOLICITADA POR:** THE CLOROX INTERNATIONAL COMPANY Domicilio: 1221 Broadway, Oakland, California País: ESTADOS UNIDOS DE AMÉRICA

**NEVEX**

**EN CLASE:** 21

**TRAMITANTE:** JUAN MANUEL RAFFALLI - JOSE ELOY ANZOLA E. - RAFAEL DE LEMOS MATHEUS - BARBARITA GUZMAN

**Insc. 2014-012180 del 29 DE AGOSTO DE 2014**

**NOMBRE DE LA MARCA:** PROPULSION

**SOLICITADA POR:** PROPULSION DE VENEZUELA, C.A Domicilio: Valencia, Estado Carabobo País: VENEZUELA



**EN CLASE:** 12

**DESCRIPCIÓN DE ETIQUETA:** EL LOGOTIPO CONSISTE EN DOS FIGURAS IRREGULARES DE FORMA CURVAS SUPERPUESTAS. LA PRIMERA, DE COLOR NEGRO, TIENE UN APÉNDICE EN SU PARTE SUPERIOR EN FORMA DE AGUJA DE DERECHA A IZQUIERDA. LA SEGUNDA DE COLOR ROJO, ES MÁS PEQUEÑA Y APARECE DEBAJO DE LA MISMA. EN LA PARTE SUPERIOR DEL CONJUNTO PUEDE LEERSE LA PALABRA "PROPULSION", EN LETRAS MAYÚSCULAS CARACTERÍSTICAS DE COLOR NEGRO. SE REIVINDICA LA PALABRA "PROPULSION". DEL

CONJUNTO DESCRITO. TAMBIÉN SE REIVINDICAN LOS COLORES.

**TRAMITANTE:** RECCHIMUZZI BENITEZ DANIELA ALEJANDRA

**Insc. 2014-015788 del 16 DE OCTUBRE DE 2014**

**NOMBRE DE LA MARCA:** HENKEL

**SOLICITADA POR:** HENKEL AG & Co. KGaA Domicilio: Dusseldorf País: ALEMANIA

**EN CLASE:** 4

**DESCRIPCIÓN DE ETIQUETA:** LA ETIQUETA CONSISTE EN LA DENOMINACIÓN "HENKEL" (PARTE DE NOMBRE DEL MANDANTE) DENTRO DE UNA FIGURA AVALADA DE COLOR ROJO Y FONDO BLANCO ESCRITA EN LETRAS MAYÚSCULAS Y MINÚSCULAS. SE REIVINDICA EL CONJUNTO DESCRITO.

**TRAMITANTE:** HERNANDEZ GRISANTI HUMBERTO - DANA RUTH BENTATA - LAURA K. RADA CHACON - BENTATA KAREL - BEYER, ANETTE M



**Insc. 2014-015789 del 16 DE OCTUBRE DE 2014**

**NOMBRE DE LA MARCA:** HENKEL

**SOLICITADA POR:** HENKEL AG & Co. KGaA Domicilio: Dusseldorf País: ALEMANIA

**EN CLASE:** 1

**DESCRIPCIÓN DE ETIQUETA:** LA ETIQUETA CONSISTE EN LA DENOMINACIÓN "HENKEL" (PARTE DE NOMBRE DEL MANDANTE) DENTRO DE UNA FIGURA AVALADA DE COLOR ROJO Y FONDO BLANCO ESCRITA EN LETRAS MAYÚSCULAS Y MINÚSCULAS. SE REIVINDICA EL CONJUNTO DESCRITO.

**TRAMITANTE:** HERNANDEZ GRISANTI HUMBERTO - DANA RUTH BENTATA - LAURA K. RADA CHACON - BENTATA KAREL - BEYER, ANETTE M



**Insc. 2014-015790 del 16 DE OCTUBRE DE 2014**

**NOMBRE DE LA MARCA:** HENKEL

**SOLICITADA POR:** HENKEL AG & Co. KGaA Domicilio: Dusseldorf País: ALEMANIA

**EN CLASE:** 3

**DESCRIPCIÓN DE ETIQUETA:** LA ETIQUETA CONSISTE EN LA DENOMINACIÓN "HENKEL" (PARTE DE NOMBRE DEL MANDANTE) DENTRO DE UNA FIGURA AVALADA DE COLOR ROJO Y FONDO BLANCO ESCRITA EN LETRAS MAYÚSCULAS Y MINÚSCULAS. SE REIVINDICA EL CONJUNTO DESCRITO.

**TRAMITANTE:** HERNANDEZ GRISANTI HUMBERTO - DANA RUTH BENTATA - LAURA K. RADA CHACON - BENTATA KAREL - BEYER, ANETTE M



**Insc. 2014-015791 del 16 DE OCTUBRE DE 2014**

**NOMBRE DE LA MARCA:** HENKEL

**SOLICITADA POR:** HENKEL AG & Co. KGaA Domicilio: Dusseldorf País: ALEMANIA



**EN CLASE:** 19

**DESCRIPCIÓN DE ETIQUETA:** LA ETIQUETA CONSISTE EN LA DENOMINACIÓN "HENKEL" (PARTE DE NOMBRE DEL MANDANTE) DENTRO DE UNA FIGURA AVALADA DE COLOR ROJO Y FONDO BLANCO ESCRITA EN LETRAS MAYÚSCULAS Y MINÚSCULAS. SE REIVINDICA EL CONJUNTO DESCRITO.

**TRAMITANTE:** HERNANDEZ GRISANTI HUMBERTO - DANA RUTH BENTATA - LAURA K. RADA CHACON - BENTATA KAREL - BEYER, ANETTE M

**Insc. 2014-015793 del 16 DE OCTUBRE DE 2014**

**NOMBRE DE LA MARCA:** HENKEL

**SOLICITADA POR:** HENKEL AG & Co. KGaA Domicilio: Dusseldorf País: ALEMANIA



**EN CLASE:** 17

**DESCRIPCIÓN DE ETIQUETA:** LA ETIQUETA CONSISTE EN LA DENOMINACIÓN "HENKEL" (PARTE DE NOMBRE DEL MANDANTE) DENTRO DE UNA FIGURA AVALADA DE COLOR ROJO Y FONDO BLANCO ESCRITA EN LETRAS MAYÚSCULAS Y MINÚSCULAS. SE REIVINDICA EL CONJUNTO DESCRITO.

**TRAMITANTE:** HERNANDEZ GRISANTI HUMBERTO - DANA RUTH BENTATA - LAURA K. RADA CHACON - BENTATA KAREL - BEYER, ANETTE M

**Insc. 2014-015794 del 16 DE OCTUBRE DE 2014**

**NOMBRE DE LA MARCA:** HENKEL

**SOLICITADA POR:** HENKEL AG & Co. KGaA Domicilio: Dusseldorf País: ALEMANIA



**EN CLASE:** 16

**DESCRIPCIÓN DE ETIQUETA:** LA ETIQUETA CONSISTE EN LA DENOMINACIÓN "HENKEL" (PARTE DE NOMBRE DEL MANDANTE) DENTRO DE UNA FIGURA AVALADA DE COLOR ROJO Y FONDO BLANCO ESCRITA EN LETRAS MAYÚSCULAS Y MINÚSCULAS. SE REIVINDICA EL CONJUNTO DESCRITO.

**TRAMITANTE:** HERNANDEZ GRISANTI HUMBERTO - DANA RUTH BENTATA - LAURA K. RADA CHACON - BENTATA KAREL - BEYER, ANETTE M

**Insc. 2014-015795 del 16 DE OCTUBRE DE 2014**

**NOMBRE DE LA MARCA:** HENKEL

**SOLICITADA POR:** HENKEL AG & Co. KGaA Domicilio: Dusseldorf País: ALEMANIA



**EN CLASE:** 5

**DESCRIPCIÓN DE ETIQUETA:** LA ETIQUETA CONSISTE EN LA DENOMINACIÓN "HENKEL" (PARTE DE NOMBRE DEL MANDANTE) DENTRO DE UNA FIGURA AVALADA DE COLOR ROJO Y FONDO BLANCO ESCRITA EN LETRAS MAYÚSCULAS Y MINÚSCULAS. SE REIVINDICA EL CONJUNTO DESCRITO.

**TRAMITANTE:** GARCIA FERNANDEZ MIREYA P - LOPEZ CEGARRA JESUS ALBERTO - RIERA GACIA TANIA CRISTINA - MATA PONTE ILIANY ALEXANDRA

**Insc. 2015-007699 del 27 DE MAYO DE 2015****NOMBRE DE LA MARCA:** JOHNSON WAX**SOLICITADA POR:** S.C. JOHNSON & SON, INC Domicilio: Racine, Wisconsin País: ESTADOS UNIDOS DE AMÉRICA**EN CLASE:** 21

**DESCRIPCIÓN DE ETIQUETA:** CONSISTE EN UNA ETIQUETA EN FORMATO HORIZONTAL Y RECTANGULAR EN FONDO BLANCO EN LA CUAL SE OBSERVAN ESCRITAS LAS PALABRAS JOHNSON WAX (JOHNSON= PARTE DEL NOMBRE DE MI MANDANTE; WAX= CERA), EN FORMA CARACTERÍSTICA Y FANTASIOSA, EN LETRAS GRANDES CON GRAFÍA DE LÍNEAS RECTAS, DE TRAZO GRUESO, DE COLOR NEGRO, LA LETRA J EN MAYÚSCULA Y LAS DEMÁS LETRAS EN MINÚSCULA. DICHA LETRA J PRESENTA SU LADO INFERIOR BAJA CON RESPECTO A LAS OTRAS LETRAS, CON UN GROSOR MENOR EL CUAL AUMENTA EN SU LADO IZQUIERDO DONDE TOMA UNA FORMA CURVADA, CON LO CUAL DA LA SENSACIÓN DE SER UN ANCLA. EN LA PARTE SUPERIOR MEDIA E INTERNA DE LA LETRA J, SE APRECIA UNA FIGURA FANTASIOSA FORMADA POR DOS FIGURAS TRIANGULARES SITUADAS UNA ARRIBA Y OTRA ABAJO DANDO LA SENSACIÓN DE ESTAR UNIDAS EN SU CENTRO POR DOS LÍNEAS RECTAS QUE SE ACERCAN SIN TOCARSE. ESTA FIGURAS TAMBIÉN SON DE COLOR NEGRO. SE REIVINDICA EL CONJUNTO DESCRITO.

**TRAMITANTE:** FRANKLIN HOET LINARES - ALONSO BRICEÑO DELFINA - FRANCISCO CASTILLO-GARCIA - MARIA MILAGROS NEBREDAS - PATRICIA HOET DE LIMBOURG**Insc. 2016-002654 del 26 DE FEBRERO DE 2016****NOMBRE DE LA MARCA:** BALLANTINE'S**SOLICITADA POR:** ALLIED DOMECQ SPIRITS Domicilio: LONDRES, REINO UNIDO País: REINO UNIDO**EN CLASE:** 33

**DESCRIPCIÓN DE ETIQUETA:** CONSISTE EN UN DISEÑO EN EL CUAL SE OBSERVA UNA FIGURA QUE SEMEJA UNA BOTELLA DE COLOR DORADO, EN CUYA PARTE SUPERIOR SE OBSERVA UNA FIGURA QUE SEMEJA UNA TAPA Y EN CUYA PARTE INFERIOR SE LEE: "BALLANTINE'S" (SIN TRADUCCIÓN), EN LETRA CURSIVA Y EN MINÚSCULA DE COLOR DORADO, CON EXCEPCIÓN DE LA LETRA "B" QUE ESTÁ EN MAYÚSCULA, DEBAJO DE LA MISMA Y EN RELIEVE SE LEE: "ESTD 1827" (SIN TRADUCCIÓN), SEGUIDO EN LA PARTE INFERIOR SE OBSERVA UNA FIGURA QUE SEMEJA UN ESCUDO COMPUESTO POR LOS COLORES AZUL, BLANCO, ROJO, VERDE, DORADO Y AMARILLO, DEBAJO DEL MISMO SE OBSERVA UNA FIGURA QUE SEMEJA UNA ETIQUETA CONFORMADA POR UN RECTÁNGULO DE COLOR AZUL CUYA PARTE SUPERIOR E INFERIOR ESTÁN LIGERAMENTE INCLINADOS HACIA ABAJO Y EL MISMO ESTÁ BORDEADO POR DOS FRANJAS DELGADAS DE COLOR DORADO Y EN SU INTERIOR SE LEE: "BALLANTINE'S" (SIN TRADUCCIÓN), EN LETRA CURSIVA Y EN MINÚSCULA DE COLOR DORADO, CON EXCEPCIÓN DE LA LETRA "B" QUE ESTÁ EN MAYÚSCULA, EN LA PARTE INFERIOR DEL DISEÑO SE OBSERVA UNA FRANJA RECTANGULAR AZUL EN CUYO CENTRO SE ENCUENTRA UN SELLO DORADO CON UNA LETRA "B" ESTILIZADA EN MAYÚSCULA. SE REIVINDICA EL CONJUNTO ANTERIORMENTE DESCRITO INCLUYENDO LOS COLORES. NO SE REIVINDICAN LOS TÉRMINOS GENÉRICOS Y/O ALUSIVOS AL PRODUCTO.

**TRAMITANTE:** MEDINA MARTÍNEZ RAMON ALFREDO

**Insc. 2016-018386 del 11 DE NOVIEMBRE DE 2016****NOMBRE DE LA MARCA:** PATRIACELL**SOLICITADA POR:** PATRIACELL, C.A. Domicilio: URB LA FLORIDA, CARACAS - DTTO CAPITAL

País: VENEZUELA

**EN CLASE:** 16**DESCRIPCIÓN DE ETIQUETA:** CONSISTE EN RECTÁNGULO EN COLOR AZUL OSCURO EN EL CUAL DESTACA LA PALABRA PATRIACELL ESCRITA EN LETRA CARACTERÍSTICA Y EN COLOR BLANCO. ENCIMA DE LA PALABRA PATRIACELL DESTACA UN TRAZO NEGRO. PATRIACELL = PALABRA DE FANTASIA SE REINVINDICA EL CONJUNTO DESCRITO NO SE REIVINDICAN LOS COLORES, NI LOS ELEMENTOS GENERICOS**TRAMITANTE:** GALARRAGA MORENO IRIS ADRIANA**Insc. 2017-013059 del 09 DE AGOSTO DE 2017****SOLICITADA POR:** CRIYOGAS AROMAS, C.A. Domicilio: Av. Principal. y Av. El Paujé, Centro Comercial Galerías Los Naranjos, Nivel 4, Ofic. 02-103, Urb. Los Naranjos, El Hatillo, Edo. Miranda, Caracas. País: VENEZUELA**STATICA****EN CLASE:** 5**TRAMITANTE:** MONSERRAT EDGAR JAVIER**Insc. 2017-013061 del 09 DE AGOSTO DE 2017****SOLICITADA POR:** CRIYOGAS AROMAS, C.A. Domicilio: Av. Principal. y Av. El Paujé, Centro Comercial Galerías Los Naranjos, Nivel 4, Ofic. 02-103, Urb. Los Naranjos, El Hatillo, Edo. Miranda, Caracas. País: VENEZUELA**DISTEN DUO****EN CLASE:** 5**TRAMITANTE:** MONSERRAT EDGAR JAVIER**Insc. 2017-013062 del 09 DE AGOSTO DE 2017****SOLICITADA POR:** CRIYOGAS AROMAS, C.A. Domicilio: Av. Principal. y Av. El Paujé, Centro Comercial Galerías Los Naranjos, Nivel 4, Ofic. 02-103, Urb. Los Naranjos, El Hatillo, Edo. Miranda, Caracas. País: VENEZUELA**BIOBRONQ****EN CLASE:** 5**TRAMITANTE:** MONSERRAT EDGAR JAVIER**Insc. 2017-013063 del 09 DE AGOSTO DE 2017****SOLICITADA POR:** CRIYOGAS AROMAS, C.A. Domicilio: Av. Principal. y Av. El Paujé, Centro Comercial Galerías Los Naranjos, Nivel 4, Ofic. 02-103, Urb. Los Naranjos, El Hatillo, Edo. Miranda, Caracas. País: VENEZUELA**FLUVENIL****EN CLASE:** 5**TRAMITANTE:** MONSERRAT EDGAR JAVIER

**Insc. 2017-013065 del 09 DE AGOSTO DE 2017**

**SOLICITADA POR:** CRIYOGAS AROMAS, C.A. Domicilio: Av. Principal. y Av. El Paují, Centro Comercial Galerías Los Naranjos, Nivel 4, Ofic. 02-103, Urb. Los Naranjos, El Hatillo, Edo. Miranda, Caracas. País: VENEZUELA

**EN CLASE:** 5

**TRAMITANTE:** MONSERRAT EDGAR JAVIER

**TRAMAKIN**

**Insc. 2017-018298 del 25 DE OCTUBRE DE 2017**

**NOMBRE DE LA MARCA:** YOLY

**SOLICITADA POR:** INDUSTRIA PROCESADORA DE CEREALES, C.A. INDUPROCECA Domicilio: CARRETERA NACIONAL VÍA SAN FERNANDO, LOCAL PARCELA 2-2 SEGUNDA ETAPA, SECTOR AGROINDUSTRIAL SAN MARCOS, CALABOZO, ESTADO GUÁRICO. País: VENEZUELA

**EN CLASE:** 29

**DESCRIPCIÓN DE ETIQUETA:** EL DISEÑO CONSISTE EN LA MARCA COMERCIAL PRESENTADA DE LA SIGUIENTE FORMA: SE APRECIA UNA FIGURA RECTANGULAR, QUE TIENE DE FONDO UN ENTRAMADO DE COLORES VERDE OSCURO CON VISOS DE TRAZOS DE COLOR VERDE CLARO, COMO SI FUERA UNA GRAMA NATURAL. SE PRESENTAN ATRAVESANDO A LA FIGURA DE GRAMA NATURAL EN FORMA HORIZONTAL, UNA GRAN FRANJA SEMICURVA DE COLOR GRIS CLARO Y TIENE BORDES LATERALES DE TRAZO MEDIANO Y DE COLOR BLANCO. DENTRO DE LA FRANJA SEMICURVA DE COLOR GRIS, EN SU PARTE CENTRAL, SE PRESENTA ESCRITO "YOLY", CON LETRAS DE GRAN TAMAÑO, Y DE TRAZOS MUY GRUESOS. TODAS LAS LETRAS ESTÁN EN MINÚSCULAS, SON DE TIPO SCRIPT CORRIDA. LAS LETRAS SON DE COLOR VERDE MANZANO, BORDEADAS CON UN TRAZO GRUESO DE COLOR BLANCO, PARA QUE SE VEA EN ALTO RELIEVE. EN SU EXTREMO DERECHO, JUSTO CUANDO TERMINA EL TRAZO DE LA ÚLTIMA LETRA "Y", SE PRESENTA LA FIGURA DE UNA ESPIGA DE COLOR ANARANJADO, CON VISOS OSCUROS Y BORDEADA CON TRAZOS GRUESO DE COLOR BLANCO. DEBAJO DE LA PALABRA "YOLY", EN LA PARTE MEDIA O CENTRAL, SOBRE EL BORDE INFERIOR DE LA FRANJA GRIS, SE PRESENTA UN DIBUJO QUE REPRESENTA A DOS ESPIGAS, UNIDAS, CON SUS PUNTAS HACIA LOS EXTREMOS. IGUALMENTE SON DE COLOR ANARANJADO, CON COLOR MOSTAZA, CON VISOS OSCUROS Y BORDEADOS CON TRAZO MEDIANO DE COLOR BLANCO. SE REIVINDICA TODO SU CONTENIDO.

**TRAMITANTE:** GISSELA MARGARITA SOLANO DE URRIETA

**Insc. 2017-018299 del 25 DE OCTUBRE DE 2017**

**NOMBRE DE LA MARCA:** YOLY

**SOLICITADA POR:** INDUSTRIA PROCESADORA DE CEREALES, C.A. INDUPROCECA Domicilio: CARRETERA NACIONAL VÍA SAN FERNANDO, LOCAL PARCELA 2-2 SEGUNDA ETAPA, SECTOR AGROINDUSTRIAL SAN MARCOS, CALABOZO, ESTADO GUÁRICO. País: VENEZUELA

**EN CLASE:** 30

**DESCRIPCIÓN DE ETIQUETA:** EL DISEÑO CONSISTE EN LA MARCA COMERCIAL PRESENTADA DE LA SIGUIENTE FORMA: SE APRECIA UNA FIGURA RECTANGULAR, QUE TIENE DE FONDO UN ENTRAMADO DE COLORES VERDE OSCURO CON VISOS DE TRAZOS DE COLOR VERDE CLARO,



COMO SI FUERA UNA GRAMA NATURAL. SE PRESENTAN ATRAVESANDO A LA FIGURA DE GRAMA NATURAL EN FORMA HORIZONTAL, UNA GRAN FRANJA SEMICURVA DE COLOR GRIS CLARO Y TIENE BORDES LATERALES DE TRAZO MEDIANO Y DE COLOR BLANCO. DENTRO DE LA FRANJA SEMICURVA DE COLOR GRIS, EN SU PARTE CENTRAL, SE PRESENTA ESCRITO "YOLY", CON LETRAS DE GRAN TAMAÑO, Y DE TRAZOS MUY GRUESOS. TODAS LAS LETRAS ESTÁN EN MINÚSCULAS, SON DE TIPO SCRIPT CORRIDA. LAS LETRAS SON DE COLOR VERDE MANZANO, BORDEADAS CON UN TRAZO GRUESO DE COLOR BLANCO, PARA QUE SE VEA EN ALTO RELIEVE. EN SU EXTREMO DERECHO, JUSTO CUANDO TERMINA EL TRAZO DE LA ÚLTIMA LETRA "Y", SE PRESENTA LA FIGURA DE UNA ESPIGA DE COLOR ANARANJADO, CON VISOS OSCUROS Y BORDEADA CON TRAZOS GRUESO DE COLOR BLANCO. DEBAJO DE LA PALABRA "YOLY", EN LA PARTE MEDIA O CENTRAL, SOBRE EL BORDE INFERIOR DE LA FRANJA GRIS, SE PRESENTA UN DIBUJO QUE REPRESENTA A DOS ESPIGAS, UNIDAS, CON SUS PUNTAS HACIA LOS EXTREMOS. IGUALMENTE SON DE COLOR ANARANJADO, CON COLOR MOSTAZA, CON VISOS OSCUROS Y BORDEADOS CON TRAZO MEDIANO DE COLOR BLANCO. SE REIVINDICA TODO SU CONTENIDO.

**TRAMITANTE:** GISELA MARGARITA SOLANO DE URRIETA

**Insc. 2017-018300 del 25 DE OCTUBRE DE 2017**

**NOMBRE DE LA MARCA:** YOLY

**SOLICITADA POR:** INDUSTRIA PROCESADORA DE CEREALES, C.A. INDUPROCECA Domicilio: CARRETERA NACIONAL VÍA SAN FERNANDO, LOCAL PARCELA 2-2 SEGUNDA ETAPA, SECTOR AGROINDUSTRIAL SAN MARCOS, CALABOZO, ESTADO GUÁRICO. País: VENEZUELA

**EN CLASE:** 31

**DESCRIPCIÓN DE ETIQUETA:** EL DISEÑO CONSISTE EN LA MARCA COMERCIAL PRESENTADA DE LA SIGUIENTE FORMA: SE APRECIA UNA FIGURA RECTANGULAR, QUE TIENE DE FONDO UN ENTRAMADO DE COLORES VERDE OSCURO CON VISOS DE TRAZOS DE COLOR VERDE CLARO, COMO SI FUERA UNA GRAMA NATURAL. SE PRESENTAN ATRAVESANDO A LA FIGURA DE GRAMA NATURAL EN FORMA HORIZONTAL, UNA GRAN FRANJA SEMICURVA DE COLOR GRIS CLARO Y TIENE BORDES LATERALES DE TRAZO MEDIANO Y DE COLOR BLANCO. DENTRO DE LA FRANJA SEMICURVA DE COLOR GRIS, EN SU PARTE CENTRAL, SE PRESENTA ESCRITO "YOLY", CON LETRAS DE GRAN TAMAÑO, Y DE TRAZOS MUY GRUESOS. TODAS LAS LETRAS ESTÁN EN MINÚSCULAS, SON DE TIPO SCRIPT CORRIDA. LAS LETRAS SON DE COLOR VERDE MANZANO, BORDEADAS CON UN TRAZO GRUESO DE COLOR BLANCO, PARA QUE SE VEA EN ALTO RELIEVE. EN SU EXTREMO DERECHO, JUSTO CUANDO TERMINA EL TRAZO DE LA ÚLTIMA LETRA "Y", SE PRESENTA LA FIGURA DE UNA ESPIGA DE COLOR ANARANJADO, CON VISOS OSCUROS Y BORDEADA CON TRAZOS GRUESO DE COLOR BLANCO. DEBAJO DE LA PALABRA "YOLY", EN LA PARTE MEDIA O CENTRAL, SOBRE EL BORDE INFERIOR DE LA FRANJA GRIS, SE PRESENTA UN DIBUJO QUE REPRESENTA A DOS ESPIGAS, UNIDAS, CON SUS PUNTAS HACIA LOS EXTREMOS. IGUALMENTE SON DE COLOR ANARANJADO, CON COLOR MOSTAZA, CON VISOS OSCUROS Y BORDEADOS CON TRAZO MEDIANO DE COLOR BLANCO. SE REIVINDICA TODO SU CONTENIDO.

**TRAMITANTE:** GISELA MARGARITA SOLANO DE URRIETA



**Insc. 2017-019558 del 15 DE NOVIEMBRE DE 2017**

**NOMBRE DE LA MARCA:** TMIS

**SOLICITADA POR:** SOCIEDAD CIVIL CORDERO, NIÑO & ASOCIADOS Domicilio: Centro Banaven, Chuao (Chacao) Miranda País: VENEZUELA



**EN CLASE:** 9

**DESCRIPCIÓN DE ETIQUETA:** CONSISTE EN LA PALABRA "TMIS" (PALABRA DE FANTASÍA) ESCRITA EN LETRA CARACTERÍSTICA. EN DONDE "TMI" ESTA ESCRITA EN COLOR AZUL OSCURO Y LA LETRA "S" ESTA ESCRITA EN COLOR BLANCO. LA LETRA "S" DESTACA POR ESTAR CONTENIDA DENTRO DE UN CIRCULO EN COLOR ROJO EN DEGRADÉ, NO TERMINADO EN SU PARTE SUPERIOR IZQUIERDA DE DONDE SE DESPRENDEN PEQUEÑOS CUADRADOS (NUEVE EN TOTAL) EN DIFERENTES TAMAÑOS.

SE REIVINDICA EL CONJUNTO DESCRITO

**TRAMITANTE:** JUAN JOSE NIÑO SILVERIO

**Insc. 2018-012134 del 09 DE OCTUBRE DE 2018**

**SOLICITADA POR:** MICROSOFT CORPORATION Domicilio: One Microsoft Way, Redmon, Washington 98052 País: ESTADOS UNIDOS DE AMÉRICA

**XANDR**

**EN CLASE:** 9

**TRAMITANTE:** MANUEL ANTONIO RODRIGUEZ - ANTEQUERA H. RICARDO ALBERTO - ANTEQUERA H. RICARDO ENRIQUE - BARBARITA GUZMAN - MARIA ALEJANDRA CASTILLO GONZALEZ - MARIA R. RUGGIERO G. - GARCIA TORREALBA DINORA DEL VALLE - CLAUDIA BRENDA MENDOZA

**Insc. 2018-012136 del 09 DE OCTUBRE DE 2018**

**NOMBRE DE LA MARCA:** XANDR

**SOLICITADA POR:** MICROSOFT CORPORATION Domicilio: One Microsoft Way, Redmon, Washington 98052 País: ESTADOS UNIDOS DE AMÉRICA

 xandr

**EN CLASE:** 9

**DESCRIPCIÓN DE ETIQUETA:** SE DESCRIBE UNA ETIQUETA FONDO BLANCO, DONDE SE OBSERVA UN CONJUNTO DE 6 TRIÁNGULOS EQUILÁTEROS EN UNA VARIEDAD DE TONALIDADES ENTRE "GRIS CLARO Y GRIS OSCUROS", JUNTOS FORMAN UN DISEÑO EN FORMA DE HEXÁGONO, A SU LADO SE OBSERVA LA PALABRA DE FANTASÍA "XANDR" EN LETRAS COLOR NEGRO Y EN MINÚSCULAS. SE REIVINDICA EL CONJUNTO DESCRITO CON INDEPENDENCIA DEL TAMAÑO, Y NO ASÍ LAS PALABRAS, LEYENDAS GENÉRICAS O DESCRIPTIVAS POR SEPARADO, TODO DE ACUERDO A LOS FACSIMILES QUE SE ACOMPAÑAN. SE REIVINDICAN LOS COLORES DESCRITOS Y SU RELATIVA DISPOSICIÓN.

**TRAMITANTE:** MANUEL ANTONIO RODRIGUEZ - ANTEQUERA H. RICARDO ALBERTO - ANTEQUERA H. RICARDO ENRIQUE - BARBARITA GUZMAN - MARIA ALEJANDRA CASTILLO GONZALEZ - MARIA R. RUGGIERO G. - GARCIA TORREALBA DINORA DEL VALLE - CLAUDIA BRENDA MENDOZA

**Insc. 2018-013940 del 30 DE NOVIEMBRE DE 2018**

**SOLICITADA POR:** YEAD MANSOUR HAMDAN Domicilio: VALENCIA, CARABOBO, VENEZUELA País: VENEZUELA

**SKY HOME**

**EN CLASE:** 9

**TRAMITANTE:** FRANKLIN HOET LINARES - ALONSO BRICEÑO DELFINA - MARIA MILAGROS NEBREA - ALICIA MOLERO MORAN - MATIAS PEREZ IRAZABAL - PATRICIA HOET DE LIMBOURG - FERNANDO PELÁEZ-PIER - FRANCISCO CASTILLO

**Insc. 2018-013941 del 30 DE NOVIEMBRE DE 2018****SOLICITADA POR:** YEAD MANSOUR HAMMAD Domicilio: VALENCIA, CARABOBO, VENEZUELA

País: VENEZUELA

**SKY HOME****EN CLASE:** 11**TRAMITANTE:** FRANKLIN HOET LINARES - ALONSO BRICEÑO DELFINA - MARIA MILAGROS NEBREDAS - ALICIA MOLERO MORAN - MATIAS PEREZ IRAZABAL - PATRICIA HOET DE LIMBOURG - FERNANDO PELÁEZ-PIER - FRANCISCO CASTILLO**Insc. 2018-013942 del 30 DE NOVIEMBRE DE 2018****SOLICITADA POR:** YEAD MANSOUR HAMMAD Domicilio: VALENCIA, CARABOBO, VENEZUELA

País: VENEZUELA

**SKY HOME****EN CLASE:** 11**TRAMITANTE:** FRANKLIN HOET LINARES - ALONSO BRICEÑO DELFINA - MARIA MILAGROS NEBREDAS - ALICIA MOLERO MORAN - MATIAS PEREZ IRAZABAL - PATRICIA HOET DE LIMBOURG - FERNANDO PELÁEZ-PIER - FRANCISCO CASTILLO**Insc. 2018-014084 del 06 DE DICIEMBRE DE 2018****NOMBRE DE LA MARCA:** SKY HOME**SOLICITADA POR:** YEAD MANSOUR HAMMAD Domicilio: VALENCIA, CARABOBO, VENEZUELA

País: VENEZUELA

**EN CLASE:** 9

**DESCRIPCIÓN DE ETIQUETA:** CONSISTE EN UNA ETIQUETA EN LA CUAL SE OBSERVA UNA FIGURA FANTASIOSA COMPUESTA POR UNA FIGURA QUE PRESENTA SU PARTE SUPERIOR EN FORMA CIRCULAR, LA CUAL SE UNE A LA PARTE INFERIOR QUE TIENE UNA FORMA RECTA Y ANCHA. EL BORDE DE LA FIGURA ES FINO DE COLOR AZUL, SEGUIDO INTERNAMENTE POR OTRO BORDE EN COLOR BLANCO. A CONTINUACIÓN DE LO CITADO SE VE LA MISMA FIGURA INICIALMENTE MENCIONADA, PERO DE MENOR TAMAÑO, PRESENTANDO UN BORDE FINO EN COLOR ANARANJADO Y SU CENTRO EN COLOR AZUL, DONDE SE VE EN LA PARTE MEDIA SUPERIOR UNA FIGURA FANTASIOSA QUE ASEMEJA SER EL FRENTE DE UNA CASA, DE BORDE FINO DE COLOR BLANCO Y EL CENTRO EN COLOR AZUL. LA CITADA FIGURA PRESENTA EN SU LADO SUPERIOR IZQUIERDO UNA FRANJA VERTICAL EN COLOR AZUL Y BORDE EN COLOR BLANCO QUE DA LA SENSACIÓN DE SER UNA CHIMENEA. DEBAJO DE LO DESCRITO, SE VEN ESCRITAS LAS PALABRAS SKY HOME (SKY=CIELO; HOME=CASA), EN FORMA CARACTERÍSTICA Y FANTASIOSA, EN LETRAS GRANDES, DE TRAZO GRUESO, DE COLOR BLANCO, PRESENTANDO LAS LETRAS INICIALES UN TAMAÑO SUPERIOR A LAS DEMÁS LETRAS. SE REIVINDICA EL CONJUNTO DESCRITO. PERO NO SE REIVINDICA EL TERMINO GENÉRICO "HOME".

**TRAMITANTE:** FRANKLIN HOET LINARES - ALONSO BRICEÑO DELFINA - MARIA MILAGROS NEBREDAS - ALICIA MOLERO MORAN - MATIAS PEREZ IRAZABAL - PATRICIA HOET DE LIMBOURG - FERNANDO PELÁEZ-PIER - FRANCISCO CASTILLO

**Insc. 2018-014085 del 06 DE DICIEMBRE DE 2018****NOMBRE DE LA MARCA:** SKY HOME**SOLICITADA POR:** YEAD MANSOUR HAMMAD Domicilio: VALENCIA, CARABOBO, VENEZUELA  
País: VENEZUELA**EN CLASE:** 11

**DESCRIPCIÓN DE ETIQUETA:** CONSISTE EN UNA ETIQUETA EN LA CUAL SE OBSERVA UNA FIGURA FANTASIOSA COMPUESTA POR UNA FIGURA QUE PRESENTA SU PARTE SUPERIOR EN FORMA CIRCULAR, LA CUAL SE UNE A LA PARTE INFERIOR QUE TIENE UNA FORMA RECTA Y ANCHA. EL BORDE DE LA FIGURA ES FINO DE COLOR AZUL, SEGUIDO INTERNAMENTE POR OTRO BORDE EN COLOR BLANCO. A CONTINUACIÓN DE LO CITADO SE VE LA MISMA FIGURA INICIALMENTE MENCIONADA, PERO DE MENOR TAMAÑO, PRESENTANDO UN BORDE FINO EN COLOR ANARANJADO Y SU CENTRO EN COLOR AZUL, DONDE SE VE EN LA PARTE MEDIA SUPERIOR UNA FIGURA FANTASIOSA QUE ASEMEJA SER EL FRENTE DE UNA CASA, DE BORDE FINO DE COLOR BLANCO Y EL CENTRO EN COLOR AZUL. LA CITADA FIGURA PRESENTA EN SU LADO SUPERIOR IZQUIERDO UNA FRANJA VERTICAL EN COLOR AZUL Y BORDE EN COLOR BLANCO QUE DA LA SENSACIÓN DE SER UNA CHIMENEA. DEBAJO DE LO DESCRITO, SE VEN ESCRITAS LAS PALABRAS SKY HOME (SKY=CIELO; HOME=CASA), EN FORMA CARACTERÍSTICA Y FANTASIOSA, EN LETRAS GRANDES, DE TRAZO GRUESO, DE COLOR BLANCO, PRESENTANDO LAS LETRAS INICIALES UN TAMAÑO SUPERIOR A LAS DEMÁS LETRAS. SE REIVINDICA EL CONJUNTO DESCRITO. PERO NO SE REIVINDICA EL TERMINO GENÉRICO "HOME"

**TRAMITANTE:** FRANKLIN HOET LINARES - ALONSO BRICEÑO DELFINA - MARIA MILAGROS NEBREA - ALICIA MOLERO MORAN - MATIAS PEREZ IRAZABAL - PATRICIA HOET DE LIMBOURG - FERNANDO PELÁEZ-PIER - FRANCISCO CASTILLO**Insc. 2018-014086 del 06 DE DICIEMBRE DE 2018****NOMBRE DE LA MARCA:** SKY HOME**SOLICITADA POR:** YEAD MANSOUR HAMMAD Domicilio: VALENCIA, CARABOBO, VENEZUELA  
País: VENEZUELA**EN CLASE:** 11

**DESCRIPCIÓN DE ETIQUETA:** CONSISTE EN UNA ETIQUETA EN LA CUAL SE OBSERVA UNA FIGURA FANTASIOSA COMPUESTA POR UNA FIGURA QUE PRESENTA SU PARTE SUPERIOR EN FORMA CIRCULAR, LA CUAL SE UNE A LA PARTE INFERIOR QUE TIENE UNA FORMA RECTA Y ANCHA. EL BORDE DE LA FIGURA ES FINO DE COLOR AZUL, SEGUIDO INTERNAMENTE POR OTRO BORDE EN COLOR BLANCO. A CONTINUACIÓN DE LO CITADO SE VE LA MISMA FIGURA INICIALMENTE MENCIONADA, PERO DE MENOR TAMAÑO, PRESENTANDO UN BORDE FINO EN COLOR ANARANJADO Y SU CENTRO EN COLOR AZUL, DONDE SE VE EN LA PARTE MEDIA SUPERIOR UNA FIGURA FANTASIOSA QUE ASEMEJA SER EL FRENTE DE UNA CASA, DE BORDE FINO DE COLOR BLANCO Y EL CENTRO EN COLOR AZUL. LA CITADA FIGURA PRESENTA EN SU LADO SUPERIOR IZQUIERDO UNA FRANJA VERTICAL EN COLOR AZUL Y BORDE EN COLOR BLANCO QUE DA LA SENSACIÓN DE SER UNA CHIMENEA. DEBAJO DE LO DESCRITO, SE VEN ESCRITAS LAS PALABRAS SKY HOME (SKY=CIELO; HOME=CASA), EN FORMA CARACTERÍSTICA Y FANTASIOSA, EN LETRAS GRANDES, DE TRAZO GRUESO, DE COLOR BLANCO, PRESENTANDO LAS LETRAS INICIALES UN TAMAÑO SUPERIOR A LAS DEMÁS LETRAS. SE REIVINDICA EL



CONJUNTO DESCRITO. PERO NO SE REIVINDICA EL TERMINO GENÉRICO "HOME".

**TRAMITANTE:** FRANKLIN HOET LINARES - ALONSO BRICEÑO DELFINA - MARIA MILAGROS NEBRED A - ALICIA MOLERO MORAN - MATIAS PEREZ IRAZABAL - PATRICIA HOET DE LIMBOURG - FERNANDO PELÁEZ-PIER - FRANCISCO CASTILLO

**Insc. 2018-014093 del 07 DE DICIEMBRE DE 2018**

**NOMBRE DE LA MARCA:** AGC

**SOLICITADA POR:** AGC INC. Domicilio: 5-1, Marunouchi 1-chome, Chiyoda-ku, Tokyo País: JAPON



**EN CLASE:** 3

**DESCRIPCIÓN DE ETIQUETA:** LA ETIQUETA QUE SE PRESENTA A CONTINUACIÓN CONSISTE EN LA REPRESENTACIÓN GRÁFICA DE LAS LETRAS "AGC" (PARTE DEL NOMBRE DEL MANDANTE) ESCRITAS EN MAYÚSCULAS, DE COLOR AZUL OSCURO, CON LA PARTICULARIDAD QUE LA LETRA "G" PRESENTA EN LA PARTE INTERIOR UNA FRANJA DE COLOR ROJO EN FORMA DE TRAPEZOIDE. EL FONDO DE LA ETIQUETA ES DE COLOR BLANCO. SE REIVINDICA EL CONJUNTO DESCRITO.

**TRAMITANTE:** DANA RUTH BENTATA - JOSE JAVIER BRIZ - BENTATA KAREL - BEYER, ANETTE M

**Insc. 2018-014100 del 07 DE DICIEMBRE DE 2018**

**NOMBRE DE LA MARCA:** AGC

**SOLICITADA POR:** AGC INC. Domicilio: 5-1, Marunouchi 1-chome, Chiyoda-ku, Tokyo País: JAPON



**EN CLASE:** 12

**DESCRIPCIÓN DE ETIQUETA:** LA ETIQUETA QUE SE PRESENTA A CONTINUACIÓN CONSISTE EN LA REPRESENTACIÓN GRÁFICA DE LAS LETRAS "AGC" (PARTE DEL NOMBRE DEL MANDANTE) ESCRITAS EN MAYÚSCULAS, DE COLOR AZUL OSCURO, CON LA PARTICULARIDAD QUE LA LETRA "G" PRESENTA EN LA PARTE INTERIOR UNA FRANJA DE COLOR ROJO EN FORMA DE TRAPEZOIDE. EL FONDO DE LA ETIQUETA ES DE COLOR BLANCO. SE REIVINDICA EL CONJUNTO DESCRITO.

**TRAMITANTE:** DANA RUTH BENTATA - JOSE JAVIER BRIZ - BENTATA KAREL - BEYER, ANETTE M

**Insc. 2018-014104 del 07 DE DICIEMBRE DE 2018**

**NOMBRE DE LA MARCA:** AGC

**SOLICITADA POR:** AGC INC. Domicilio: 5-1, Marunouchi 1-chome, Chiyoda-ku, Tokyo País: JAPON



**EN CLASE:** 3

**DESCRIPCIÓN DE ETIQUETA:** LA ETIQUETA QUE SE PRESENTA A CONTINUACIÓN CONSISTE EN LA REPRESENTACIÓN GRÁFICA DE LAS LETRAS "AGC" (PARTE DEL NOMBRE DEL MANDANTE) ESCRITAS EN MAYÚSCULAS, DE COLOR AZUL OSCURO, CON LA PARTICULARIDAD QUE LA LETRA "G" PRESENTA EN LA PARTE INTERIOR UNA FRANJA DE COLOR ROJO EN FORMA DE TRAPEZOIDE. EL FONDO DE LA ETIQUETA ES DE COLOR BLANCO. SE REIVINDICA EL CONJUNTO DESCRITO.

**TRAMITANTE:** DANA RUTH BENTATA - JOSE JAVIER BRIZ - BENTATA KAREL - BEYER, ANETTE M

---

**Insc. 2018-014106 del 07 DE DICIEMBRE DE 2018****NOMBRE DE LA MARCA:** AGC**SOLICITADA POR:** AGC INC. Domicilio: 5-1, Marunouchi 1-chome, Chiyoda-ku, Tokyo País: JAPON**EN CLASE:** 2

**DESCRIPCIÓN DE ETIQUETA:** LA ETIQUETA QUE SE PRESENTA A CONTINUACIÓN CONSISTE EN LA REPRESENTACIÓN GRÁFICA DE LAS LETRAS "AGC" (PARTE DEL NOMBRE DEL MANDANTE) ESCRITAS EN MAYÚSCULAS, DE COLOR AZUL OSCURO, CON LA PARTICULARIDAD QUE LA LETRA "G" PRESENTA EN LA PARTE INTERIOR UNA FRANJA DE COLOR ROJO EN FORMA DE TRAPEZOIDE. EL FONDO DE LA ETIQUETA ES DE COLOR BLANCO. SE REIVINDICA EL CONJUNTO DESCRITO.

**TRAMITANTE:** DANA RUTH BENTATA - JOSE JAVIER BRIZ - BENTATA KAREL - BEYER, ANETTE M

---

**Insc. 2018-014108 del 07 DE DICIEMBRE DE 2018****NOMBRE DE LA MARCA:** AGC**SOLICITADA POR:** AGC INC. Domicilio: 5-1, Marunouchi 1-chome, Chiyoda-ku, Tokyo País: JAPON**EN CLASE:** 11

**DESCRIPCIÓN DE ETIQUETA:** LA ETIQUETA QUE SE PRESENTA A CONTINUACIÓN CONSISTE EN LA REPRESENTACIÓN GRÁFICA DE LAS LETRAS "AGC" (PARTE DEL NOMBRE DEL MANDANTE) ESCRITAS EN MAYÚSCULAS, DE COLOR AZUL OSCURO, CON LA PARTICULARIDAD QUE LA LETRA "G" PRESENTA EN LA PARTE INTERIOR UNA FRANJA DE COLOR ROJO EN FORMA DE TRAPEZOIDE. EL FONDO DE LA ETIQUETA ES DE COLOR BLANCO. SE REIVINDICA EL CONJUNTO DESCRITO.

**TRAMITANTE:** DANA RUTH BENTATA - JOSE JAVIER BRIZ - BENTATA KAREL - BEYER, ANETTE M

---

**Insc. 2018-014109 del 07 DE DICIEMBRE DE 2018****NOMBRE DE LA MARCA:** AGC**SOLICITADA POR:** AGC INC. Domicilio: 5-1, Marunouchi 1-chome, Chiyoda-ku, Tokyo País: JAPON**EN CLASE:** 7

**DESCRIPCIÓN DE ETIQUETA:** LA ETIQUETA QUE SE PRESENTA A CONTINUACIÓN CONSISTE EN LA REPRESENTACIÓN GRÁFICA DE LAS LETRAS "AGC" (PARTE DEL NOMBRE DEL MANDANTE) ESCRITAS EN MAYÚSCULAS, DE COLOR AZUL OSCURO, CON LA PARTICULARIDAD QUE LA LETRA "G" PRESENTA EN LA PARTE INTERIOR UNA FRANJA DE COLOR ROJO EN FORMA DE TRAPEZOIDE. EL FONDO DE LA ETIQUETA ES DE COLOR BLANCO. SE REIVINDICA EL CONJUNTO DESCRITO.

**TRAMITANTE:** DANA RUTH BENTATA - JOSE JAVIER BRIZ - BENTATA KAREL - BEYER, ANETTE M

---

**Insc. 2018-014148 del 07 DE DICIEMBRE DE 2018****NOMBRE DE LA MARCA:** AGC**SOLICITADA POR:** AGC INC. Domicilio: 5-1, Marunouchi 1-chome, Chiyoda-ku, Tokyo País: JAPON

**EN CLASE:** 11

**DESCRIPCIÓN DE ETIQUETA:** LA ETIQUETA QUE SE PRESENTA A CONTINUACIÓN CONSISTE EN LA REPRESENTACIÓN GRÁFICA DE LAS LETRAS "AGC" (PARTE DEL NOMBRE DEL MANDANTE) ESCRITAS EN MAYÚSCULAS, DE COLOR AZUL OSCURO, CON LA PARTICULARIDAD QUE LA LETRA "G" PRESENTA EN LA PARTE INTERIOR UNA FRANJA DE COLOR ROJO EN FORMA DE TRAPEZOIDE. EL FONDO DE LA ETIQUETA ES DE COLOR BLANCO. SE REIVINDICA EL CONJUNTO DESCRITO.

**TRAMITANTE:** DANA RUTH BENTATA - JOSE JAVIER BRIZ - BENTATA KAREL - BEYER, ANETTE M

**Insc. 2018-014153 del 07 DE DICIEMBRE DE 2018**

**NOMBRE DE LA MARCA:** AGC

**SOLICITADA POR:** AGC INC. Domicilio: 5-1, Marunouchi 1-chome, Chiyoda-ku, Tokyo País: JAPON



**EN CLASE:** 20

**DESCRIPCIÓN DE ETIQUETA:** LA ETIQUETA QUE SE PRESENTA A CONTINUACIÓN CONSISTE EN LA REPRESENTACIÓN GRÁFICA DE LAS LETRAS "AGC" (PARTE DEL NOMBRE DEL MANDANTE) ESCRITAS EN MAYÚSCULAS, DE COLOR AZUL OSCURO, CON LA PARTICULARIDAD QUE LA LETRA "G" PRESENTA EN LA PARTE INTERIOR UNA FRANJA DE COLOR ROJO EN FORMA DE TRAPEZOIDE. EL FONDO DE LA ETIQUETA ES DE COLOR BLANCO. SE REIVINDICA EL CONJUNTO DESCRITO.

**TRAMITANTE:** DANA RUTH BENTATA - JOSE JAVIER BRIZ - BENTATA KAREL - BEYER, ANETTE M

**Insc. 2018-014758 del 21 DE DICIEMBRE DE 2018**

**NOMBRE DE LA MARCA:** KOBELCO

**SOLICITADA POR:** KABUSHIKI KAISHA KOBE SEIKO SHO TRADING ALSO AS KOBE STEEL, LTD.  
Domicilio: Kobe-shi, Hyogo País: JAPON



**EN CLASE:** 11

**DESCRIPCIÓN DE ETIQUETA:** LA ETIQUETA QUE SE PRESENTA A CONTINUACIÓN CONSISTE EN LA DENOMINACIÓN "KOBELCO" (PALABRA DE FANTASÍA) ESCRITA EN LETRAS MAYÚSCULAS, DE TRAZO GRUESO Y DE COLOR NEGRO. EL FONDO DE LA ETIQUETA ES DE COLOR BLANCO. SE REIVINDICA EL CONJUNTO DESCRITO.

**TRAMITANTE:** DANA RUTH BENTATA - JOSE JAVIER BRIZ - BENTATA KAREL - BEYER, ANETTE M

**Insc. 2018-014761 del 21 DE DICIEMBRE DE 2018**

**NOMBRE DE LA MARCA:** KOBELCO

**SOLICITADA POR:** KABUSHIKI KAISHA KOBE SEIKO SHO TRADING ALSO AS KOBE STEEL, LTD.  
Domicilio: Kobe-shi, Hyogo País: JAPON



**EN CLASE:** 6

**DESCRIPCIÓN DE ETIQUETA:** LA ETIQUETA QUE SE PRESENTA A CONTINUACIÓN CONSISTE EN LA DENOMINACIÓN "KOBELCO" (PALABRA DE FANTASÍA) ESCRITA EN LETRAS MAYÚSCULAS, DE TRAZO GRUESO Y DE COLOR NEGRO. EL FONDO DE LA ETIQUETA ES DE COLOR BLANCO. SE REIVINDICA EL CONJUNTO DESCRITO.

**TRAMITANTE:** BEYER, ANETTE M

**Insc. 2018-014764 del 21 DE DICIEMBRE DE 2018****NOMBRE DE LA MARCA:** KOBELCO**SOLICITADA POR:** KABUSHIKI KAISHA KOBE SEIKO SHO TRADING ALSO AS KOBE STEEL, LTD.

Domicilio: Kobe-shi, Hyogo País: JAPON

**EN CLASE:** 6**DESCRIPCIÓN DE ETIQUETA:** LA ETIQUETA QUE SE PRESENTA A CONTINUACIÓN CONSISTE EN LA DENOMINACIÓN "KOBELCO" (PALABRA DE FANTASÍA) ESCRITA EN LETRAS MAYÚSCULAS, DE TRAZO GRUESO Y DE COLOR NEGRO. EL FONDO DE LA ETIQUETA ES DE COLOR BLANCO. SE REIVINDICA EL CONJUNTO DESCRITO.**TRAMITANTE:** BEYER, ANETTE M**KOBELCO****Insc. 2018-014765 del 21 DE DICIEMBRE DE 2018****NOMBRE DE LA MARCA:** KOBELCO**SOLICITADA POR:** KABUSHIKI KAISHA KOBE SEIKO SHO TRADING ALSO AS KOBE STEEL, LTD.

Domicilio: Kobe-shi, Hyogo País: JAPON

**EN CLASE:** 6**DESCRIPCIÓN DE ETIQUETA:** LA ETIQUETA QUE SE PRESENTA A CONTINUACIÓN CONSISTE EN LA DENOMINACIÓN "KOBELCO" (PALABRA DE FANTASÍA) ESCRITA EN LETRAS MAYÚSCULAS, DE TRAZO GRUESO Y DE COLOR NEGRO. EL FONDO DE LA ETIQUETA ES DE COLOR BLANCO. SE REIVINDICA EL CONJUNTO DESCRITO.**TRAMITANTE:** DANA RUTH BENTATA - JOSE JAVIER BRIZ - BENTATA KAREL - BEYER, ANETTE M**KOBELCO****Insc. 2018-014768 del 21 DE DICIEMBRE DE 2018****NOMBRE DE LA MARCA:** KOBELCO**SOLICITADA POR:** KABUSHIKI KAISHA KOBE SEIKO SHO TRADING ALSO AS KOBE STEEL, LTD.

Domicilio: Kobe-shi, Hyogo País: JAPON

**EN CLASE:** 1**DESCRIPCIÓN DE ETIQUETA:** LA ETIQUETA QUE SE PRESENTA A CONTINUACIÓN CONSISTE EN LA DENOMINACIÓN "KOBELCO" (PALABRA DE FANTASÍA) ESCRITA EN LETRAS MAYÚSCULAS, DE TRAZO GRUESO Y DE COLOR NEGRO. EL FONDO DE LA ETIQUETA ES DE COLOR BLANCO. SE REIVINDICA EL CONJUNTO DESCRITO.**TRAMITANTE:** BEYER, ANETTE M**KOBELCO****Insc. 2019-002531 del 26 DE ABRIL DE 2019****SOLICITADA POR:** JUAN FRANCISCO HERNANDEZ HERNANDEZ Domicilio: AV. BOLÍVAR ENTRE AVENIDAS 8 Y 10, CASA NRO 9-80, SECTOR CENTRO, NIRGUA, ESTADO YARACUY País: VENEZUELA**EN CLASE:** 30**TRAMITANTE:** GISSELA MARGARITA SOLANO DE URRIETA**CAFE DON PACO**

**Insc. 2019-002532 del 26 DE ABRIL DE 2019**

**SOLICITADA POR:** JUAN FRANCISCO HERNANDEZ HERNANDEZ Domicilio: AV. BOLÍVAR ENTRE AVENIDAS 8 Y 10, CASA NRO 9-80, SECTOR CENTRO, NIRGUA, ESTADO YARACUY País: VENEZUELA

**GRANOS DON PACO****EN CLASE:** 31**TRAMITANTE:** GISSELA SOLANO**Insc. 2019-003792 del 10 DE JUNIO DE 2019**

**SOLICITADA POR:** VALENTINO S.p.A. Domicilio: Milano, Italia País: ITALIA

**VALENTINO UOMO BORN IN ROMA****EN CLASE:** 3

**TRAMITANTE:** FRANKLIN HOET LINARES - ALONSO BRICEÑO DELFINA - FRANCISCO CASTILLO-GARCIA - MARIA MILAGROS NEBRED A - PATRICIA HOET DE LIMBOURG - ALICIA MOLERO MORAN - FERNANDO PELÁEZ-PIER

**Insc. 2019-003793 del 10 DE JUNIO DE 2019**

**SOLICITADA POR:** VALENTINO S.p.A. Domicilio: Milano, Italia País: ITALIA

**VALENTINO DONNA BORN IN ROMA****EN CLASE:** 3

**TRAMITANTE:** FRANKLIN HOET LINARES - ALONSO BRICEÑO DELFINA - FRANCISCO CASTILLO-GARCIA - MARIA MILAGROS NEBRED A - PATRICIA HOET DE LIMBOURG - ALICIA MOLERO MORAN - FERNANDO PELÁEZ-PIER

**Insc. 2019-009239 del 24 DE OCTUBRE DE 2019**

**NOMBRE DE LA MARCA:** SKY HOME

**SOLICITADA POR:** YEAD MANSOUR HAMDAD Domicilio: VALENCIA, CARABOBO, VENEZUELA País: VENEZUELA

**EN CLASE:** 7

**DESCRIPCIÓN DE ETIQUETA:** CONSISTE EN UNA ETIQUETA EN LA CUAL SE OBSERVA UNA FIGURA FANTASIOSA COMPUESTA POR UNA FIGURA QUE PRESENTA SU PARTE SUPERIOR EN FORMA CIRCULAR, LA CUAL SE UNE A LA PARTE INFERIOR QUE TIENE UNA FORMA RECTA Y ANCHA. EL BORDE DE LA FIGURA ES FINO DE COLOR AZUL, SEGUIDO INTERNAMENTE POR OTRO BORDE EN COLOR BLANCO. A CONTINUACIÓN DE LO CITADO SE VE LA MISMA FIGURA INICIALMENTE MENCIONADA, PERO DE MENOR TAMAÑO, PRESENTANDO UN BORDE FINO EN COLOR ANARANJADO Y SU CENTRO EN COLOR AZUL, DONDE SE VE EN LA PARTE MEDIA SUPERIOR UNA FIGURA FANTASIOSA QUE ASEMEJA SER EL FRENTE DE UNA CASA, DE BORDE FINO DE COLOR BLANCO Y EL CENTRO EN COLOR AZUL. LA CITADA FIGURA PRESENTA EN SU LADO SUPERIOR IZQUIERDO UNA FRANJA VERTICAL EN COLOR AZUL Y BORDE EN COLOR BLANCO QUE DA LA SENSACIÓN DE SER UNA CHIMENEA. DEBAJO DE LO DESCRITO, SE VEN ESCRITAS LAS PALABRAS SKY HOME (SKY=CIELO; HOME=CASA), EN FORMA CARACTERÍSTICA Y FANTASIOSA, EN LETRAS GRANDES, DE TRAZO GRUESO, DE COLOR BLANCO, PRESENTANDO LAS LETRAS INICIALES UN TAMAÑO SUPERIOR A LAS DEMÁS LETRAS. SE REIVINDICA EL

CONJUNTO DESCRITO, PERO NO SE REIVINDICA EL TERMINO GENÉRICO HOME.

**TRAMITANTE:** FRANKLIN HOET LINARES - ALONSO BRICEÑO DELFINA - MARIA MILAGROS NEBREDIA - ALICIA MOLERO MORAN - MATIAS PEREZ IRAZABAL - PATRICIA HOET DE LIMBOURG - FERNANDO PELÁEZ-PIER - FRANCISCO CASTILLO

**Insc. 2020-000764 del 05 DE FEBRERO DE 2020**

**SOLICITADA POR:** THE HEIL CO. Domicilio: 2030 HAMILTON PLACE BLVD. SUITE 200, CHATTANOOGA, TENNESSEE 37421 - ESTADOS UNIDOS DE AMERICA País: ESTADOS UNIDOS DE AMÉRICA

**HEIL**

**EN CLASE:** 12

**TRAMITANTE:** CARRASCOSA DE MENA JOSE MANUEL - OSCAR J. HUERTAS BIGOTT - REYES URBINA LUISA NATACHA - ALVAREZ HERNANDEZ MITCHELLE J - HILDANIA PANIZ PEREIRA - MARINA RODRIGUEZ MADRID - CLARET ANDREINA GARCÍA - ANA CAROLINA MARTINS - GABRIELA DÍAZ

**Insc. 2020-000765 del 05 DE FEBRERO DE 2020**

**NOMBRE DE LA MARCA:** HEIL

**SOLICITADA POR:** THE HEIL CO. Domicilio: 2030 HAMILTON PLACE BLVD. SUITE 200, CHATTANOOGA, TENNESSEE 37421 - ESTADOS UNIDOS DE AMERICA País: ESTADOS UNIDOS DE AMÉRICA

**EN CLASE:** 12

**DESCRIPCIÓN DE ETIQUETA:** DESCRIPCIÓN DEL DISEÑO HEIL (TRADUCE DEL ALEMÁN - SALVACIÓN) CONSISTE EN LA REPRESENTACIÓN GRÁFICA DE UN ÓVALO DE DOBLE TRAZO, FONDO NEGRO Y BORDE NEGRO TAMBIÉN. DENTRO DEL MISMO SE LEE LA PALABRA HEIL, (TRADUCE DEL ALEMÁN - SALVACIÓN) DE TRAZO GRUESO, COLOR BLANCO, ESCRITA EN MAYÚSCULA. TODO LO DESCRITO SOBRE UN FONDO BLANCO. SE REIVINDICA EL CONJUNTO DESCRITO, ASÍ COMO LA COMBINACIÓN DE COLORES.



**TRAMITANTE:** CARRASCOSA DE MENA JOSE MANUEL - OSCAR J. HUERTAS BIGOTT - REYES URBINA LUISA NATACHA - ALVAREZ HERNANDEZ MITCHELLE J - HILDANIA PANIZ PEREIRA - MARINA RODRIGUEZ MADRID - CLARET ANDREINA GARCÍA - ANA CAROLINA MARTINS - GABRIELA DÍAZ

**Insc. 2020-000822 del 06 DE FEBRERO DE 2020**

**NOMBRE DE LA MARCA:** MIA BY APOLO

**SOLICITADA POR:** LA PAZ INTERNACIONAL S.A. Domicilio: CALLE 17, MANZANA 18-A, ZONA LIBRE DE COLON, REPUBLICA DE PANAMA País: PANAMÁ

**EN CLASE:** 16

**DESCRIPCIÓN DE ETIQUETA:** EL LOGOTIPO DE LA MARCA "MIA BY APOLO" VIENE DADO POR LA PALABRA "MIA" ESCRITA EN LETRA SEMI CURSIVA PERO SEPARADAS EN COLOR NEGRO, DEBAJO DE LA LETRA I SE LEE EN MINÚSCULA LA PALABRA "BY" QUE EN ESPAÑOL SIGNIFICA "POR" SEGUIDAMENTE Y EN LETRA SCRIPT COLOR NEGRO Y MINÚSCULAS, SE LEE LA PALABRA "APOLO". TODO EN LETRAS COLOR NEGRO. LA TRADUCCIÓN DE LA MARCA "MIA BY APOLO" ES "MIA POR APOLO". SE REIVINDICA EL CONJUNTO DESCRITO.



**TRAMITANTE:** DAGHINIAN SAMARJI, MASIS HAMPIG

**Insc. 2020-003895 del 14 DE AGOSTO DE 2020**

**SOLICITADA POR:** PTK,C.A. Domicilio: Av Intercomunal Turmero-Maracay; Local Parcela 15-3, No Galpón 2-A. Sector La Providencia. Turmero País: VENEZUELA

TOKE

**EN CLASE:** 1**TRAMITANTE:** MOREAU AYMARD JACQUELINE J.**Insc. 2020-003898 del 14 DE AGOSTO DE 2020****NOMBRE DE LA MARCA:** AMSA

**SOLICITADA POR:** ANTIBIÓTICOS DE MÉXICO, S.A. DE C.V. Domicilio: Calle Las Flores número 56 Colonia La Candelaria, en la Ciudad de México, México. País: MÉXICO

**EN CLASE:** 5

**DESCRIPCIÓN DE ETIQUETA:** LA MARCA ESTA CONFORMADA POR LA EXPRESIÓN DE FANTASÍA AMSA, SEGUIDA POR DOS CUADRADOS Y DOS RECTÁNGULOS EN SU EXTREMO DERECHO. SOBRE LA REFERIDA EXPRESIÓN SE OBSERVA UNA FIGURA TRIANGULAR, DONDE SE BORDE INFERIOR LEVEMENTE ONDULADO. FINALMENTE, EN LA PARTE INFERIOR ESTÁ EL TERMINO GENÉRICO LABORATORIOS, EL CUAL NO SE REIVINDICA. LO QUE SE PRETENDE PROTEGER ES EL CONJUNTO DESCRITO Y NO LOS ELEMENTOS GENÉRICOS.

**TRAMITANTE:** LOPEZ JAEN GABRIEL TADEO - VICTOR RODRIGUEZ SIEM - JESUS RIOS MUJICA**Insc. 2020-003902 del 14 DE AGOSTO DE 2020****NOMBRE DE LA MARCA:** SOLURAL & AMSA

**SOLICITADA POR:** ANTIBIÓTICOS DE MÉXICO, S.A. DE C.V. Domicilio: Calle Las Flores número 56 Colonia La Candelaria, en la Ciudad de México, México. País: MÉXICO

**EN CLASE:** 32

**DESCRIPCIÓN DE ETIQUETA:** LA MARCA ESTA CONFORMADA POR UN DISEÑO RECTANGULAR, DENTRO DEL CUAL SE APRECIA EN LA PARTE SUPERIOR DERECHA LA PALABRA DE FANTASÍA SOLURAL, ESCRITA EN LETRA TIPO MOLDE DE COLOR BLANCO, SOBRE UN CONJUNTO DE ÓVALOS SOBREPUESTOS, DE DIFERENTES COLORES Y LOS CUALES SE SUPERPONEN IGUALMENTE A UNA FIGURA RECTANGULAR ROJA QUE SE INICIA EN EL EXTREMO SUPERIOR DE LA ETIQUETA. EN LA PARTE CENTRAL IZQUIERDA DEL DISEÑO SE OBSERVA LA PALABRA DE FANTASÍA AMSA, BAJO UNA FIGURA TRIANGULAR Y SEGUIDA DE DOS FIGURAS CUADRADAS Y DOS RECTANGULARES, EN SU EXTREMO DERECHO. FINALMENTE, LA PARTE INFERIOR DEL DISEÑO SE ENCUENTRA DIVIDIDA HORIZONTALMENTE, POR UNA LÍNEA DOBLE ONDULADA ENCIMA DE LA CUAL APARECEN DOS FRESAS SOBRE UNA FORMA QUE REPRESENTA AGUA SALPICANDO. LA PARTE INFERIOR DEL DISEÑO, ESTO ES, BAJO LA LÍNEA ONDULADA DESCRITA, ES DE COLOR AZUL Y SE APRECIA UN RECTÁNGULO BLANCO EN EL EXTREMO IZQUIERDO. LO QUE SE PRETENDE PROTEGER ES EL CONJUNTO DESCRITO Y NO LOS ELEMENTOS GENÉRICOS.

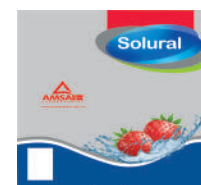
**TRAMITANTE:** LOPEZ JAEN GABRIEL TADEO - VICTOR RODRIGUEZ SIEM - JESUS RIOS MUJICA**Insc. 2020-004814 del 17 DE SEPTIEMBRE DE 2020**

**SOLICITADA POR:** GRUPO PHARMATECH C.A Domicilio: Urbanización Lebrun, zona industrial de la lebrun, edificio Cofasa, piso 3, Petare, Municipio Sucre, Estado Miranda País: VENEZUELA

ACTIVITON KIDS GUMMIES

**EN CLASE:** 5**TRAMITANTE:** MACHORO AIDA - VANESSA CASELLAS MACHORO - CASELLAS MACHORO  
EDUARDO ENRIQUE**Insc. 2020-005765 del 23 DE OCTUBRE DE 2020****SOLICITADA POR:** PSA AUTOMOBILES SA Domicilio: 2-10 Boulevard de l Europe, 78300 Poissy País:  
FRANCIA**STELLANTIS****EN CLASE:** 11**TRAMITANTE:** DANA RUTH BENTATA - JOSE JAVIER BRIZ - BENTATA KAREL - BEYER, ANETTE M**Insc. 2021-000448 del 27 DE ENERO DE 2021****SOLICITADA POR:** DOUBLE COIN HOLDINGS LTD. Domicilio: 63 SI CHUAN ROAD (M), SHANGHAI  
País: CHINA**EN CLASE:** 12**DESCRIPCIÓN DE ETIQUETA:** SE OBSERVA UNA FIGURA QUE CONTIENE DOS CÍRCULOS  
ENTRELAZADOS, CON DOBLE LÍNEA DELGADA PARALELAS Y DENTRO DE CADA UNO UN  
CUADRADO CURVO TAMBIÉN CON LÍNEAS DELGADAS PARALELAS, TODAS DE COLOR NEGRO  
SOBRE UN FONDO DE COLOR BLANCO. SE REIVINDICA EL CONJUNTO DESCRITO.**TRAMITANTE:** RINCON DE PEREZ MARITZA ISABEL - ANGELA VENTO SANCHEZ**Insc. 2021-001641 del 15 DE MARZO DE 2021****NOMBRE DE LA MARCA:** FOODIE**SOLICITADA POR:** ANGULO ARMANDO DE JESUS Domicilio: BARQUISIMETO, ESTADO LARA País:  
VENEZUELA**EN CLASE:** 30**DESCRIPCIÓN DE ETIQUETA:** LA PRESENTE ETIQUETA ES DE FORMA CIRCULAR EN COLOR  
NEGRO, DENTRO LA PALABRA FOODIE (GLOTON), ESCRITAS EN LETRA TIPO MOLDE EN  
MAYÚSCULA EN COLOR BLANCO, TENIENDO COMO PARTICULARIDAD DE QUE LA SEGUNDA O  
(DE IZQUIERDA A DERECHA) POSEE UNA ABERTURA QUE VA DESDE SU CENTRO QUE TAMBIÉN  
ES MAS PEQUEÑO QUE SU HOMOLOGA, HACIA ABAJO Y LA LETRA I, PUNTUADA AL RAS DEL  
RESTO DE LAS LETRAS, REVINDICO EL CONJUNTO DESCRITO MAS LOS COLORES  
MENCIONADOS EN LA MISMA.**TRAMITANTE:** ANGULO ARMANDO DE JESUS**Insc. 2021-001787 del 23 DE MARZO DE 2021****SOLICITADA POR:** LA PAZ INTERNACIONAL S.A. Domicilio: CALLE 17, MANZANA 18-A, ZONA  
LIBRE DE COLON, REPUBLICA DE PANAMA País: PANAMÁ**QUARTO****EN CLASE:** 25**TRAMITANTE:** DAGHINIAN SAMARJI, MASIS HAMPIG**Insc. 2021-001790 del 23 DE MARZO DE 2021****SOLICITADA POR:** LA PAZ INTERNACIONAL S.A. Domicilio: CALLE 17, MANZANA 18-A, ZONA  
LIBRE DE COLON, REPUBLICA DE PANAMA País: PANAMÁ**QUARTO**

**EN CLASE:** 18**TRAMITANTE:** DAGHINIAN SAMARJI, MASIS HAMPIG**Insc. 2021-001792 del 23 DE MARZO DE 2021****NOMBRE DE LA MARCA:** BL/K**SOLICITADA POR:** LA PAZ INTERNACIONAL S.A. Domicilio: CALLE 17, MANZANA 18-A, ZONA LIBRE DE COLON, REPUBLICA DE PANAMA País: PANAMÁ**EN CLASE:** 25**DESCRIPCIÓN DE ETIQUETA:** LA ETIQUETA DE LA MARCA BL/K VIENE DADA POR UN RECTÁNGULO DE COLOR NEGRO, SOBRE EL CUAL SE LEEN LAS LETRAS B Y L SEPARADAS POR UNA LINEA DIAGONAL (SLASH) DE LA LETRA K, LEYÉNDOSE EL CONJUNTO COMO BL/K. ESTAS LETRAS SOBRE EL FONDO NEGRO, SON BLANCAS, TIPO SCRIPT, DE TRAZO GRUESO Y MAYÚSCULAS**TRAMITANTE:** DAGHINIAN SAMARJI, MASIS HAMPIG**Insc. 2021-002552 del 23 DE ABRIL DE 2021****SOLICITADA POR:** 4B COMPANY S.R.L. Domicilio: Via Guido Rossa, 1, 63833 Montegiorgio (FM) Italia País: ITALIA**PIANEGONDA****EN CLASE:** 14**TRAMITANTE:** LOPEZ JAEN GABRIEL TADEO - VICTOR RODRIGUEZ SIEM**Insc. 2021-004677 del 17 DE JUNIO DE 2021****SOLICITADA POR:** MOTOBOMBAS, C.A. Domicilio: LOS GUAYOS - EDO. CARABOBO País: VENEZUELA**MOTAQUA****EN CLASE:** 7**TRAMITANTE:** YESILLYN DA SILVA FERNANDES**Insc. 2021-005819 del 22 DE JULIO DE 2021****SOLICITADA POR:** EMBOTELLADORA DE LUCA, C.A. Domicilio: SECTOR LA BOMBA MORUY, CTRA MORUY ENTRE ANTILLAS Y GUACUREBO LOCAL NRO S/N LOCAL GRANJA DAVID, PARROQUIA MORUY, MUNICIPIO FALCÓN, ESTADO FALCÓN País: VENEZUELA**ACQUA D' LUCA****EN CLASE:** 32**TRAMITANTE:** GIAN PAOLO PRATI PIAZZOLLA**Insc. 2021-005910 del 23 DE JULIO DE 2021****NOMBRE DE LA MARCA:** NUTENTA.COM**SOLICITADA POR:** COCA-COLA FEMSA, S.A.B. DE C.V. Domicilio: Mario Pani 100, Colonia Santa Fe Cuajimalpa, Cuajimalpa de Morelos, C.P. 05348, Ciudad de México País: MÉXICO**EN CLASE:** 9**DESCRIPCIÓN DE ETIQUETA:** CONSISTE EN UNA ETIQUETA EN FORMA DE RECTÁNGULO DE FONDO BLANCO CON UNA FIGURA Y UNA PALABRA DE FANTASÍA EN EL CENTRO. LA FIGURA SE

ENCUENTRA EN LA PARTE CENTRAL DEL LADO IZQUIERDO Y SE ASEMEJA A UNA FLECHA DE TRAZO GRUESO EN DIRECCIÓN VERTICAL, COLOR NEGRO Y CON LAS PARTICULARIDADES DE QUE EN EL CENTRO DE LA FIGURA POSEE UN PEQUEÑO CÍRCULO COLOR BLANCO Y LAS DOS PUNTAS INFERIORES ESTÁN SEPARADAS POR UNA ESPECIE DE TRIÁNGULO ABIERTO. DEL LADO DERECHO DE LA FIGURA, SE LEE LA PALABRA DE FANTASÍA ?NUTENTA.COM? EN LETRAS MINÚSCULAS DE IMPRENTA, COLOR NEGRO, TRAZO FINO Y CON LA PARTICULARIDAD LAS ÚLTIMAS TRES LETRAS (.COM) SON DE MENOR TAMAÑO. SE REIVINDICAN LOS COLORES Y EL CONJUNTO DESCRITO, EXCEPTUANDO LA EXCLUSIVIDAD DE LA PALABRA ?.COM?

**TRAMITANTE:** LINARES ALLOCA MARLIN ENEIDA - IVONNE GONCALVES DE SCHWARTZ

**Insc. 2021-006517 del 18 DE AGOSTO DE 2021**

**NOMBRE DE LA MARCA:** GOMGAR

**SOLICITADA POR:** INVERSIONES LA PASTOREÑA G&G, C.A Domicilio: AV UNO ENTRE LAS CALLES 1 Y LA 2 EDIF RES MAR AZUL PISO 07 APT 75 URB PLAYA GRANDE CATIA LA MAR VARGAS País: VENEZUELA

**EN CLASE:** 31

**DESCRIPCIÓN DE ETIQUETA:** LA MARCA SOLICITADA CONSISTE EN UNA REPRESENTACIÓN GRÁFICA DONDE SE OBSERVA EL ROSTRO DE UNA PERSONA DE LA TERCERA EDAD, DE TEZ MORENA CLARA, CABELLO NEGRO, ANTEOJOS NEGROS Y REPRESENTADA CON UNA CAMISA DE COLOR MOSTAZA. EN EL BORDE DE LA IMAGEN, SE APRECIA UNAS ESPIGAS DE COLOR MARRÓN, CON HOJAS DE COLOR VERDES Y DOS CUCHARONES DE MADERA PARA GRANOS DE COLOR MARRÓN. EN EL CENTRO DE LA IMAGEN PARTE INFERIOR SE OBSERVA UN CORAZÓN DE COLOR PÚRPURA DE BORDE BLANCO Y LA PALABRA GOMGAR (SIN TRADUCCIÓN ALGUNA) EN COLORES VARIADOS: VERDE, AMARILLOS Y FINALMENTE EN ROJO. SE REIVINDICA EL DISEÑO SOLICITADO EN SU CONJUNTO CON LOS COLORES DESCRITOS MÁS NO LOS ELEMENTOS GENÉRICOS.

**TRAMITANTE:** JEAN CARLOS GÓMEZ



**Insc. 2021-006869 del 31 DE AGOSTO DE 2021**

**NOMBRE DE LA MARCA:** EL IMPERIO DEL CACIQUE

**SOLICITADA POR:** FABRICA DE TABACOS EL IMPERIO DEL CACIQUE, C.A. Domicilio: CARRERA 13 NUMERO 14-26 BARRIO PINTO SALINAS, SAN ANTONIO DEL TACHIRA País: VENEZUELA

**EN CLASE:** 34

**DESCRIPCIÓN DE ETIQUETA:** SE APRECIA UN BUSTO DE UN INDIOS DE PIEL MORENA DE MEDIO CUERPO HACIA ARRIBA, DE CABELLO LARGO NEGRO QUE LLEGA LOS HOMBROS, CON UNA ENTRADA EN LA MITAD DEL CABELLO Y DOS ENTRADAS HACIA EL LADO DERECHO, CON DOS PLUMAS EN LA CABEZA DEL LADO DERECHO, SE OBSERVA UN TATUAJE EN EL OJO IZQUIERDO DE UNA MANO COLOR BLANCO, CON COLLARES EN EL CUELLO, UNA BANDA EN AMBOS BRAZOS COLOR ROJO CON NEGRO, CON LOS BRAZOS CRUZADOS, UNA PULSERA ROJA EN SU MUÑECA IZQUIERDA. DETRÁS DEL INDIOS SE OBSERVA UN DESTELLO DE LUZ BLANCA, ENVUELTO EN UN OVALO DE COLOR DORADO TIPO ARO, CON UNA PLANTA DE TABACO A CADA LADO, EN LA PARTE INFERIOR CENTRAL LA DENOMINACION ??EL IMPERIO DEL CACIQUE ??DENTRO DE UN CINTILLO DORADO, DETRÁS DEL ARO DORADO SE OBSERVARÁ DE FONDO UNAS CASAS COLOR MARRON DEL PERIODO COLONIAL. PRECISO QUE REIVINDICO LOS COLORES DESCRITOS.

**TRAMITANTE:** JHONATHAN ROOSELVET GUTIERREZ GIL



Insc. 2021-009189 del 18 DE NOVIEMBRE DE 2021

**NOMBRE DE LA MARCA:** ARB

**SOLICITADA POR:** ARB CORPORATION LIMITED Domicilio: 42-44 Garden Street Kilsyth, Victoria, 3137 País: AUSTRALIA



**EN CLASE:** 12

**DESCRIPCIÓN DE ETIQUETA:** CONSISTE EN UNA ETIQUETA RECTANGULAR DE FONDO BLANCO EN LA QUE SE OBSERVA A SU VEZ UN RECTÁNGULO POSICIONADO DE FORMA HORIZONTAL CON PUNTAS REDONDEADAS DE TRAZO GRUESO Y DE COLOR NEGRO, Y DENTRO DE ÉSTE SE LEE LAS LETRAS -ARB- EN MAYÚSCULAS, DE TRAZO GRUESO, EN LETRA DE IMPRENTA Y DE COLOR NEGRO, CON LA PARTICULARIDAD DE QUE SE ENCUENTRAN UNIDAS POR LAS SERIFAS INFERIORES DE CADA LETRA. SE REIVINDICA EL CONJUNTO Y LOS COLORES DESCRITOS.

**TRAMITANTE:** LINARES ALLOCA MARLIN ENEIDA - RONCAYOLO MEDINA MARIA EUGENIA - IVONNE GONCALVES DE SCHWARTZ - LARA GUTIERREZ LUISAURA DEL CARMEN

Insc. 2022-008700 del 22 DE SEPTIEMBRE DE 2022

**SOLICITADA POR:** KILDES, C.A. Domicilio: AV PRINCIPAL NRO PARCELA P14A-15A CC INDUSTRIAL INDUCENTRO NIVEL PB LOCAL 05 VALENCIA País: VENEZUELA



**EN CLASE:** 11

**DESCRIPCIÓN DE ETIQUETA:** ETIQUETA EN CUYO INTERIOR SE LEE ROTEC EN LETRAS DE IMPRENTA, CON LA R MAYUSCULA, LAS DEMAS MINUSCULAS, EN COLOR AZUL CELESTE, CON LA PARTICULARIDAD DE QUE EN EL ASTA DE LA LETRA R NO ES VERTICAL SINO DIAGONAL Y COLOR AZUL OSCURO Y QUEDANDO EN PERPENDICULAR CON EL SERIF O REMATE DE LA MISMA LETRA.

**TRAMITANTE:** LEON ALIOTTI JUAN ELIAS

Insc. 2022-010555 del 21 DE NOVIEMBRE DE 2022

**NOMBRE DE LA MARCA:** GRANVI LAC

**SOLICITADA POR:** COMA LO MEJOR Y PUNTO, C.A. Domicilio: VALENCIA ESTADO CARABOBO País: VENEZUELA



**EN CLASE:** 29

**DESCRIPCIÓN DE ETIQUETA:** CONSISTE EN LA REPRESENTACION GRAFICA DE LA PALABRA "GRANVI LAC" (PALABRA DE FANTASIA). ?GRANVI? ESCRITA EN LETRA MAYUSCULA AL INICIO. EN DONDE LA ?G? LE SOBRESALE UNA LINEA CURVA QUE LLEGA A LA PARTE PORTERIOR DE LA LETRA, SEGUIDA DE LETRAS MINUSCULAS, EN LA PARTE INFERIOR SE LEE ?LAC? EN LETRA MAYUSCULA AL INICIO Y SEGUIDA DE LETRAS MINUSCULAS. DE FORMA CURSIVA DE TRAZO

MEDIO. LAS LETRAS TIENEN DOS TONALIDADES DE COLOR AZUL. AZUL CLARO EN LA PARTE SUPERIOR Y AZUL OSCURO EN LA PARTE INFERIOR. SE CARACTERIZA EL TERMINO "LAC" PORQUE LA PARTE INFERIOR SOBRESALE Y SUBRAYA LAS LETRAS "AC" Y AL SIGNO DE EXCLAMACION CERRADO QUE TIENE DEL LADO DERECHO, EN MISMO ES MAS GRUESO EN LA PARTE DE ARRIBA Y FINO EN LA PARTE DE ABAJO, Y ESTA DE FORMA CURVA; EN COLOR AZUL CLARO Y EL PUNTO EN COLOR AZUL OSCURO. TODO EL CONJUNTO DE LA MARCA "GRANVI LAC" ESTA BORDEADA POR UNA LINEA DE TRAZO FINO DE COLOR BLANCO. DICHA DESCRIPCION SE ENCUENTRA CONTENIDA EN FONDO DE COLOR AZUL CLARO. LA MISMA ESTA PUESTA DE FORMA CURVA DIAGONAL. " SE REIVINDICAN LOS COLORES Y EL CONJUNTO DESCRITO"

**TRAMITANTE:** MONTOYA ARANGO VICTOR JAVIER

**Insc. 2023-004486 del 26 DE MAYO DE 2023**

**SOLICITADA POR:** OnePlus Technology (Shenzhen) Co., Ltd. Domicilio: 18C02, 18C03, 18C04, and 18C05, Shum Yip Terra Building, Binhe Avenue North, Futian District, Shenzhen, Guangdong País: CHINA

**ONEPLUS**

**EN CLASE:** 9

**TRAMITANTE:** GONZALEZ ZAMBRANO ARNALDO A. - NIDIA GONZALEZ

**Insc. 2023-004844 del 09 DE JUNIO DE 2023**

**NOMBRE DE LA MARCA:** FINKDORADA

**SOLICITADA POR:** DISTRILLANOS C.A Domicilio: ARAURE EDO PORTUGUESA País: VENEZUELA



**EN CLASE:** 29

**DESCRIPCIÓN DE ETIQUETA:** SE TRATA DE UN LOGO COLOR AMARILLO QUE POSEE UN FONDO TRANSPARENTE DONDE SE COMBINA UN CIRCULO CON LA SILUETA DE UNA HOJA DEL LADO DERECHO, LLEVANDO INCRUSTADO EN EL CENTRO LA SILUETA DE CABEZA DE UN TORO DE FRENTE DE COLOR AMARILLO, ESTA A SU VEZ LLEVA INCRUSTADA LA SILUETA DE LA CABEZA DE UN CERDO DE COLOR TRANSPARENTE Y ESTA A SU VEZ LEVA INCRUSTADA LA SILUETA DE UNA GALLINA EN COLOR AMARILLO EN LA PARTE INFERIOR LLEVA LA PALABRA DENOMINATIVA INATIVA FINKDORADA EN COLOR BLANCO CON UN DELINEADO DELGADO COLOR AMARILLO Y DOS HOJITAS DE COLOR AMARILLO EN LA PARTE SUPERIOR DERECHA DE LA LETRA F.

**TRAMITANTE:** HERNÁNDEZ ALZURO

**Insc. 2023-005255 del 22 DE JUNIO DE 2023**

**SOLICITADA POR:** COMERCIALIZADORA MARINOZA 2010 C.A Domicilio: calle 1 edif vista bella piso 7 of 712 urb terraza del avila caracas. (petare) miranda zona postal 1073 País: VENEZUELA

**LA PATRONA**

**EN CLASE:** 30

**TRAMITANTE:** VELASQUEZ LEONARD RUBEN

**Insc. 2023-007396 del 22 DE AGOSTO DE 2023**

**SOLICITADA POR:** CORPORACION COAVEN 21, C.A Domicilio: CALLE BOLIVAR SOBRE LAS PARCELAS 47 Y 48 EDIF ACEROS SUECOS PISO 1 APT N/A URB CIUDAD SATELITE CARACAS MIRANDA. País: VENEZUELA

**OASIS****EN CLASE:** 29**TRAMITANTE:** CAMACHO FLORES FRANKLIN JOSÉ**Insc. 2023-008502 del 28 DE SEPTIEMBRE DE 2023****NOMBRE DE LA MARCA:** DECO WIP TIPO CHANTILLY

**SOLICITADA POR:** ANDINA DE ESPECIALIDADES S.A.S Domicilio: Km. 1 Vía Siberia Funza - Zona Franca Intexzona Bodega 22, Cota, Cundinamarca País: COLOMBIA

**EN CLASE:** 30

**DESCRIPCIÓN DE ETIQUETA:** CONSISTE LA ETIQUETA EN LA EXPRESIÓN "DECO WIP" CON DISEÑO; EN DONDE LA PRIMERA PALABRA "DECO" (PALABRA DE FANTASÍA) ESTÁ COMPRENDIDA POR LETRAS MAYÚSCULAS NEGRAS DE GRUESO TRAZO Y TIPO MOLDE; POR LA PARTE SUPERIOR DE SU PRIMERA LETRA D HAY UNA SILUETA BLANCA QUE IDEALIZA EL GORRO DE UN CHEF; DEBAJO DE LA PALABRA "DECO" SE UBICA LA PALABRA "WIP" (PALABRA DE FANTASÍA) ESTÁ COMPRENDIDA POR SU PRIMERA LETRA W MAYÚSCULA Y LAS DEMÁS MINÚSCULAS DE COLOR NEGRO Y DE REGULAR ESPESOR, ESCRITAS EN LETRAS TIPO PALMER; DEBAJO DE LA EXPRESIÓN "DECO WIP" EN SU LATERAL DERECHO PODEMOS OBSERVAR UNA IMAGEN DE UN BATIDOR DE MANGO ROJO Y EN SU PUNTA UN COPO DE CREMA BLANCO; SEGUIDO A ESTO INFERIORMENTE SE UBICA LA EXPRESIÓN GENÉRICA " TIPO CHANTILLY" (TRADUCCIÓN CHANTILLY=CHANTILLI), NO SE REVINDICA. SE REVINDICA COLORES Y EL CONJUNTO DESCRITO MENOS LOS TÉRMINOS GENÉRICOS.

**TRAMITANTE:** GABRIELA DELGADO GARCIA - TEODOSIO MARTIN MARTIN - JORGE E. DELGADO GUARDA

**Insc. 2023-009591 del 01 DE NOVIEMBRE DE 2023****NOMBRE DE LA MARCA:** R RAINHA

**SOLICITADA POR:** RAINHA COSMÉTICOS, C.A. Domicilio: Av. 6 Calle 54 Local Nro. 6-110 Urbanización Zapara 1 Maracaibo, Edo. Zulia País: VENEZUELA

**EN CLASE:** 3

**DESCRIPCIÓN DE ETIQUETA:** EL DISEÑO SE CARACTERIZA POR CONTENER LA PALABRA EN PORTUGUÉS RAINHA, QUE SIGNIFICA: REINA, ESCRITA EN LETRAS MAYÚSCULAS, TIPO MOLDE BASKERVILLE OLD FACE. EN LA PARTE SUPERIOR DE LA PALABRA DESCRITA, SE OBSERVAN DOS LÍNEAS RECTAS HORIZONTALES, UNA ENCIMA DE LA OTRA. LOS EXTREMOS DE LA SUPERIOR, SE OBSERVAN CURVEADOS HACIA ARRIBA SIMULANDO UNA ESPIRAL. EN LA PARTE SUPERIOR CENTRAL DE DICHAS LÍNEAS RECTAS, SE OBSERVAN DOS CÍRCULOS UNA DENTRO DE LA OTRA, Y EN EL CENTRO DE ELLAS SE VISUALIZA LA LETRA 'R', ESCRITA EN MAYÚSCULA, TIPO MOLDE BASKERVILLE OLD FACE. EN LA PARTE SUPERIOR DE LAS CIRCUNFERENCIAS SE OBSERVA UNA LÍNEA CURVA PUNTEADA CONVEXA Y, DESDE LA PARTE INFERIOR DE LAS MISMAS SE PROLONGAN TRES LÍNEAS CURVAS DE CADA LADO CUYOS



EXTREMOS SON CURVOS SIMULANDO UNA ESPIRAL EN LA PARTE INFERIOR DE LA PALABRA RAINHA, IGUALMENTE SE OBSERVA UNA LÍNEA RECTA HORIZONTAL DESDE LA PRIMERA LETRA ?A? HASTA LA LETRA ?H?, DEBAJO DE ESA SE OBSERVA OTRA LÍNEA HORIZONTAL CURVEADA EN SUS EXTREMOS Y EN EL CENTRO SE ENTRECROZA EN UN ARCO, PROLONGÁNDOSE EN SUS EXTREMOS EN DOS LÍNEAS CURVAS HACIA CADA LADO. EN LA PARTE INTERNA DEL ARCO SE OBSERVA UNA FIGURA EN FORMA SIMILAR A UNA GOTA, INVERTIDA; Y EN LA PARTE EXTERNA, OTRA FIGURA SIMILAR A UNA GOTA DE MENOR TAMAÑO. TODOS LOS ELEMENTOS DEL DISEÑO SON DE COLOR BLANCO Y ESTAN DISPUESTOS EN UN FONDO COLOR NEGRO. SE REIVINDICA EL CONJUNTO DESCRITO.

**TRAMITANTE:** ARAUJO ARENAS, JUAN AUGUSTO - BACALAO ARENAS CARLOS GUSTAVO

**Insc. 2023-009959 del 10 DE NOVIEMBRE DE 2023**

**NOMBRE DE LA MARCA:** H2FOOD

**SOLICITADA POR:** H2 FOOD SERVICE, C.A. Domicilio: avenida ernesto blohm, edif. Centro Banaven, torre B, Piso 5, Of-51 País: VENEZUELA

**EN CLASE:** 29

**DESCRIPCIÓN DE ETIQUETA:** DENTRO DE UN RECUADRO DE COLOR BLANCO SE ENCUENTRA LA LETRA "H" DE COLOR VERDE EN MAYÚSCULA, NEGRITA Y TRAZO GRUESO. LA SEGUNDA LÍNEA DE LADO DERECHO DE LA LETRA "H" ES DE UN LARGO DIFERENTE Y CORTO QUE LA PRIMERA LÍNEA DE LADO IZQUIERDO, EN LA PARTE SUPERIOR DE LA LÍNEA CORTA DE LADO DERECHO SE VISUALIZAN DOS HOJAS DE COLOR VERDE CLARO, SIENDO UNA MÁS GRANDE QUE LA OTRA. EN SU LADO DERECHO SE ENCUENTRA LA PALABRA EN INGLÉS "FOOD" TRADUCIDA AL ESPAÑOL "COMIDA" EN LETRAS DE MOLDE COLOR VERDE OSCURO. ENTRE LA "H" Y LA PALABRA "FOOD" SE ENCUENTRA EL NÚMERO "2" EN LETRA DE MOLDE DE COLOR VERDE OSCURO EL CUAL NO SIGUE LA LÍNEA RECTA, SE ENCUENTRA UN POCO MÁS DEBAJO DE LA "H" Y LA PALABRA "FOOD" SE REIVINDICA EL CONJUNTO ANTERIORMENTE DESCRITO Y LA COMBINACIÓN DE COLORES SEGUN SE DETALLA. LA DESCRIPCIÓN DE COLORES SE HA HECHO EN CUMPLIMIENTO AL AVISO OFICIAL S/N EMANADO DEL REGISTRO DE LA PROPIEDAD INDUSTRIAL FECHADO EL 18 DE NOVIEMBRE DE 1996

**TRAMITANTE:** VAN DER DIJS PEÑA ARNOLD MEDARDO



**Insc. 2023-010387 del 22 DE NOVIEMBRE DE 2023**

**NOMBRE DE LA MARCA:** CASACOLVE CASA COLEGIAL

**SOLICITADA POR:** DE JESUS DA SILVA FERNANDO Domicilio: GUARENAS - ESTADO MIRANDA País: VENEZUELA

**EN CLASE:** 25

**DESCRIPCIÓN DE ETIQUETA:** EL SIGNO QUE SE PRESENTA A CONTINUACIÓN SE ENCUENTRA CONFORMADO POR UNA FIGURA IRREGULAR QUE ASEMEJA SER A SILUETA DE UNA CASA QUE TIENE CUATRO (4) VENTANAS DE COLOR BLANCO, EN LAS DOS (2) VENTANAS SITUADAS A LOS LADOS DE LA PUERTA, SE OBSERVA EN LA VENTANA DE LADO IZQUIERDO UN CUADRITO ROJO Y EN LA DEL LADO DERECHO UN CUADRITO AZUL, EN EL MEDIO DE LA CASA EN LA PARTE DE ABAJO SE OBSERVA UNA PUERTA CON UNA MANILLA AMARILLA, UN TECHO DE LADO IZQUIERDO DE COLOR ROJO Y DE LADO DERECHO DE COLOR AZUL Y EN LA PARTE DE ARRIBA DEL LADO DERECHO UNA CHIMENEA DE COLOR AMARILLO, AL LADO DE LA CASA SE LEE LA



PALABRA «CASACOLVE» QUE ES UNA PALABRA FANTASÍA SIN TRADUCCIÓN ALGUNA AL IDIOMA CASTELLANO, EN LETRAS MAYÚSCULAS TIPO MOLDE DE COLOR NEGRO. DEBAJO DE LO ANTERIORMENTE DESCRITO, SE LEE PALABRA LA PALABRA «CASA COLEGIAL» ESTÁ ESCRITA EN LETRAS MAYÚSCULA TIPO MOLDE, DE TRAZOS GRUESOS. LA PALABRA «CASA» ESTÁ COMPUESTA DE LOS SIGUIENTES COLORES: LETRA «C» ES DE COLOR AZUL, LA LETRA «A» DE COLOR AMARILLO, LA LETRA «S» DE COLOR ROJO, LA LETRA «A» COLOR AZUL. LA PALABRA «COLEGIAL» ESTÁ COMPUESTA DE LOS SIGUIENTES COLORES: LA LETRA «C» ES DE COLOR AMARILLO, LA LETRA «O» ES DE COLOR ROJO, LA LETRA «L» ES DE COLOR AZUL, LA LETRA «E» ES DE COLOR AMARILLO, LA LETRA «G» ES DE COLOR ROJO, LA LETRA «I» ES DE COLOR AZUL, LA LETRA «A» ES DE COLOR AMARILLO Y LA LETRA «L» ES DE COLOR ROJO. TODAS LAS PALABRAS SE ENCUENTRAN ESCRITAS EN LETRAS MAYÚSCULAS, DE MOLDE Y DE TRAZOS GRUESOS, POSICIONADA DE FORMA HORIZONTAL, UNA DESPUÉS DE OTRA, SOBRE UN FONDO DE COLOR BLANCO. SE PRETENDEN REIVINDICAR DERECHOS SOBRE EL CONJUNTO DE ELEMENTOS GRÁFICOS, FORMAS Y COLORES QUE SE PLASMAN EN LA ETIQUETA. SE REIVINDICAN TODOS LOS ELEMENTOS, SIN REIVINDICAR NINGÚN ELEMENTO QUE PUEDA SER CONSIDERADO GENÉRICO NI DESCRIPTIVO EN LA CLASE SOLICITADA.

**TRAMITANTE:** FERNANDO DE JESUS DA SILVA

**Insc. 2023-010754 del 04 DE DICIEMBRE DE 2023**

**NOMBRE DE LA MARCA:** D´

**SOLICITADA POR:** D´ TODO GROUP, C.A. Domicilio: San Félix, Ciudad Guayana, Edo. Bolívar. País: VENEZUELA

**EN CLASE:** 30

**DESCRIPCIÓN DE ETIQUETA:** CONSISTE EN LA REPRESENTACIÓN GRÁFICA DE UN CÍRCULO DE COLOR AMARILLO, DENTRO DE ESTE SE PUEDE APRECIAR UNA FIGURA QUE SEMEJA SER LA LETRA «D» SEGUIDA DE OTRA QUE SEMEJA SER EL SIGNO ORTOGRÁFICO APÓSTROFO, AMBAS EN FORMA CARACTERÍSTICA, INCLINADAS LEVEMENTE HACIA EL LADO IZQUIERDO Y DE COLOR ROJO. ALREDEDOR DEL CÍRCULO SE PUEDEN APRECIAR UNAS LÍNEAS Y CÍRCULOS DE TONALIDADES CLARAS, QUE SEMEJAN SER EL RESPLANDOR DE UN ASTRO, TODO ESTO DENTRO DE UN RECUADRO DE COLOR AZUL CELESTE. SE REIVINDICA EL CONJUNTO DESCRITO.

**TRAMITANTE:** PRINCIPE TAMI



**Insc. 2023-011210 del 18 DE DICIEMBRE DE 2023**

**SOLICITADA POR:** REPRESENTACIONES DH 2020, C.A. Domicilio: Av. Moledano, edif. 273, piso 4, ofc. 42, urb. La Castellana, Caracas (Chacao), Miranda, Zona Postal 1060 País: VENEZUELA

**EN CLASE:** 3

**TRAMITANTE:** ROSSINI MARTIN NICOLAS

**SPECTRAL**

**Insc. 2023-011212 del 18 DE DICIEMBRE DE 2023**

**SOLICITADA POR:** REPRESENTACIONES DH 2020, C.A. Domicilio: Av. Moledano, edif. 273, piso 4, ofc. 42, urb. La Castellana, Caracas (Chacao), Miranda, Zona Postal 1060 País: VENEZUELA

**EN CLASE:** 3

**TRAMITANTE:** ROSSINI MARTIN NICOLAS

**REVITA**

**Insc. 2024-000961 del 02 DE FEBRERO DE 2024**

**SOLICITADA POR:** HICC PTE. LTD. Domicilio: 6 RAFFLES QUAY #14-02 SINGAPORE 048580 País: SINGAPUR

**HICC PET****EN CLASE:** 3**TRAMITANTE:** GONZALEZ ZAMBRANO ARNALDO A. - NILDA DE GONZALEZ**Insc. 2024-000962 del 02 DE FEBRERO DE 2024**

**SOLICITADA POR:** HICC PTE. LTD. Domicilio: 6 RAFFLES QUAY #14-02 SINGAPORE 048580 País: SINGAPUR

**HICC PET****EN CLASE:** 5**TRAMITANTE:** GONZALEZ ZAMBRANO ARNALDO A. - NILDA DE GONZALEZ**Insc. 2024-000963 del 02 DE FEBRERO DE 2024****NOMBRE DE LA MARCA:** HICC PET

**SOLICITADA POR:** HICC PTE. LTD. Domicilio: 6 RAFFLES QUAY #14-02 SINGAPORE 048580 País: SINGAPUR

**EN CLASE:** 3

**DESCRIPCIÓN DE ETIQUETA:** LA MARCA CONSISTE EN UN POLÍGONO NEGRO IRREGULAR DE CUATRO LADOS DENTRO DEL CUAL APARECEN LAS PALABRAS HICC PET (HICC = SIN TRADUCCIÓN; PET = MASCOTA), EN LETRAS GRUESAS DE IMPRENTA BLANCAS ESTILIZADAS. ENTRE LAS LETRAS DE LA EXPRESIÓN HICC APARECEN LA FIGURA DEL SIGNO MÁS (+), LA FIGURA DE UNA FLECHA CON PUNTA HACIA ARRIBA Y EL DIBUJO DE UN CORAZÓN, TODO ELLO EN BLANCO. DE LA PARTE CENTRAL DE LA ÚLTIMA LETRA C SOBRESALE EL CUERPO DE LA FIGURA DE UN GATO NEGRO CON UN OJO BLANCO CON SU CUELLO Y CARA EN LA LETRA P. LO ESENCIAL DE LA MARCA LO CONSTITUYE EL CONJUNTO DESCRITO. SE REIVINDICAN LOS COLORES BLANCO Y NEGRO.

**TRAMITANTE:** GONZALEZ ZAMBRANO ARNALDO A. - NILDA DE GONZALEZ**HICC PET****Insc. 2024-000964 del 02 DE FEBRERO DE 2024****NOMBRE DE LA MARCA:** HICC PET

**SOLICITADA POR:** HICC PTE. LTD. Domicilio: 6 RAFFLES QUAY #14-02 SINGAPORE 048580 País: SINGAPUR

**EN CLASE:** 5

**DESCRIPCIÓN DE ETIQUETA:** LA MARCA CONSISTE EN UN POLÍGONO NEGRO IRREGULAR DE CUATRO LADOS DENTRO DEL CUAL APARECEN LAS PALABRAS HICC PET (HICC = SIN TRADUCCIÓN; PET = MASCOTA), EN LETRAS GRUESAS DE IMPRENTA BLANCAS ESTILIZADAS. ENTRE LAS LETRAS DE LA EXPRESIÓN HICC APARECEN LA FIGURA DEL SIGNO MÁS (+), LA FIGURA DE UNA FLECHA CON PUNTA HACIA ARRIBA Y EL DIBUJO DE UN CORAZÓN, TODO ELLO EN BLANCO. DE LA PARTE CENTRAL DE LA ÚLTIMA LETRA C SOBRESALE EL CUERPO DE LA FIGURA DE UN GATO NEGRO CON UN OJO BLANCO CON SU CUELLO Y CARA EN LA LETRA P. LO ESENCIAL DE LA MARCA LO CONSTITUYE EL CONJUNTO DESCRITO. SE REIVINDICAN LOS COLORES BLANCO Y NEGRO.

**TRAMITANTE:** GONZALEZ ZAMBRANO ARNALDO A. - NILDA DE GONZALEZ**HICC PET**

**Insc. 2024-000979 del 02 DE FEBRERO DE 2024**

**NOMBRE DE LA MARCA:** AST PROBATCH

**SOLICITADA POR:** ACCUSYS TECHNOLOGY S.R.L Domicilio: RECONQUISTA 865, PISO 7-1003-CABA- BUENOS AIRES País: ARGENTINA



**EN CLASE:** 9

**DESCRIPCIÓN DE ETIQUETA:** CONSISTE EN UN CUADRADO DE COLOR NEGRO, DENTRO DEL CUAL EN SU PARTE SUPERIOR SE LEE: AST PROBATCH (AST: PALABRA DE FANTASÍA, TAL COMO SE SOLICITA NO TIENE TRADUCCIÓN, PROBATCH, TRADUCE AL CASTELLANO: PROBADO), ESCRITAS EN LETRA DE IMPRENTA, LA PRIMERA PALABRA TODA EN MAYÚSCULA Y LA SEGUNDA CON LAS LETRAS P Y B EN MAYÚSCULAS Y EL RESTO EN MINÚSCULAS, DE TRAZO FINO Y COLOR BLANCO. DEBAJO DE LAS PALABRAS ANTERIORMENTE DESCRITAS SE ENCUENTRAN CUATRO CÍRCULOS SUPERPUESTOS UNOS SOBRE OTROS, EN EL SENTIDO DE LAS AGUJAS DEL RELOJ SE OBSERVA UN CIRCULO DE COLOR ROJO DENTRO DEL CUAL SE ENCUENTRAN DOS FLECHAS ENTRELAZADAS DE COLOR BLANCO, UN CIRCULO DE COLOR VERDE DENTRO DEL QUE SE APRECIA UN CANDADO CON DOS CADENAS, UN CÍRCULO AZUL EN CUYO INTERIOR SE ENCUENTRA UN MONITOR Y DEBAJO DE ÉSTE UNA NUBE, UNA COMPUTADORA Y LA FIGURA DE UN SER HUMANO Y UN CÍRCULO DE COLOR NARANJA DENTRO DEL CUAL SE OBSERVA UNA FLECHA CURVA CON CUATRO TRAZOS RECTOS DEBAJO DE ELLA. SE REIVINDICAN LAS PALABRAS AST PROBATCH Y TODO EL CONJUNTO DESCRITO, CON LOS COLORES INDICADOS EN ÉL.

**TRAMITANTE:** ENRIQUE J. CHEANG VERA - MARIANELLA MONTILLA RIOS - DOMINGUEZ FRANCHI MIGUEL ANGEL

**Insc. 2024-000981 del 02 DE FEBRERO DE 2024**

**NOMBRE DE LA MARCA:** AST PROBOT

**SOLICITADA POR:** ACCUSYS TECHNOLOGY S.R.L Domicilio: RECONQUISTA 865, PISO 7-1003-CABA- BUENOS AIRES País: ARGENTINA



**EN CLASE:** 9

**DESCRIPCIÓN DE ETIQUETA:** CONSISTE EN LAS PALABRAS AST PROBOT (PALABRAS DE FANTASÍA, TAL COMO SE SOLICITAN NO TIENEN TRADUCCIÓN), ESCRITAS EN LETRA DE IMPRENTA, MAYÚSCULAS, DE TRAZO GRUESO Y COLOR NEGRO. POSICIONADAS AST SOBRE PROBOT QUE SE ENCUENTRA ESCRITA EN MAYOR TAMAÑO. AL LADO DERECHO DE LAS PALABRAS ANTES DESCRITAS SE OBSERVA LA FIGURA DEL TORSO, LOS BRAZOS Y LA CABEZA DE UN ROBOT DE COLOR BLANCO, CON ARTICULACIONES DE COLOR AZUL. EN CUYO ROSTRO SE OBSERVA UN RECTÁNGULO DE COLOR NEGRO; LA FIGURA DESCRITA SIMULA ESTAR ASOMANDOSE CON SUS MANOS DE CUATRO DEDOS APOYADAS A LOS LADOS DE LAS PALABRAS ANTERIORMENTE DESCRITAS. SE REIVINDICAN LAS PALABRAS AST PROBOT Y TODO EL CONJUNTO DESCRITO, CON LOS COLORES INDICADOS EN ÉL.

**TRAMITANTE:** ENRIQUE J. CHEANG VERA - MARIANELLA MONTILLA RIOS - DOMINGUEZ FRANCHI MIGUEL ANGEL

**Insc. 2024-000984 del 02 DE FEBRERO DE 2024****NOMBRE DE LA MARCA:** OPUS**SOLICITADA POR:** OPUS SISTEMAS DE ILUMINAÇÃO LTDA - ME. Domicilio: Rua Catarina Braida, 276, Mooca 03169030 SAN PABLO (SP) País: BRASIL**EN CLASE:** 11

**DESCRIPCIÓN DE ETIQUETA:** CONSISTE EN LA PALABRA OPUS (PALABRA DE FANTASÍA, TAL Y COMO SE SOLICITA NO TIENE TRADUCCIÓN) ESCRITA EN LETRAS DE IMPRENTA, MINÚSCULAS, DE TRAZO FINO Y DE COLOR NEGRO; CON LA PARTICULARIDAD QUE DEL LADO IZQUIERDO DE LA PALABRA, SE OBSERVAN TRES TRAZOS CURVOS, QUE VAN DE GRUESOS A FINOS DE ARRIBA HACIA ABAJO Y DE LARGOS A CORTOS DE DERECHA A IZQUIERDA, DE COLOR ROJO. SE REIVINDICA LA PALABRA OPUS Y TODO EL CONJUNTO DESCRITO CON LOS COLORES INDICADOS EN ÉL.

**TRAMITANTE:** ENRIQUE J. CHEANG VERA - MARIANELLA MONTILLA RIOS - DOMINGUEZ FRANCHI MIGUEL ANGEL

**Insc. 2024-000985 del 02 DE FEBRERO DE 2024****NOMBRE DE LA MARCA:** AF ALBATROZ FISHING**SOLICITADA POR:** ALA COMÉRCIO INTERNACIONAL, IMPORTAÇÃO E EXPORTAÇÃO LTDA. Domicilio: Rua Teresina, 121 03185-010 SAN PABLO (SP) País: BRASIL**EN CLASE:** 28

**DESCRIPCIÓN DE ETIQUETA:** CONSISTE EN LAS LETRAS AF, ESCRITAS EN IMPRENTA, MAYÚSCULAS Y DE TRAZO GRUESO; LA LETRA A ESTÁ REPRESENTADA POR UN TRIÁNGULO INCONCLUSO Y LA LETRA F TIENE UN CORTE HORIZONTAL EN LA PARTE SUPERIOR DE SU ASTA VERTICAL. DEBAJO SE LEE ALBATROZ FISHING (LA PALABRA FISHING TRADUCE AL CASTELLANO: PESCA) ESCRITA EN LETRA DE IMPRENTA, MAYÚSCULA Y DE TRAZO FINO; CON LA PARTICULARIDAD QUE SUS LETRAS ESTÁN INCONCLUSAS. TODO EL CONJUNTO ANTERIORMENTE DESCRITO ES DE COLOR NEGRO. SE REIVINDICA AF ALBATROZ Y TODO EL CONJUNTO DESCRITO CON EL COLOR INDICADO EN ÉL. NO SE REIVINDICAN LOS TÉRMINOS GENÉRICOS Y DESCRIPTIVOS INDIVIDUALMENTE CONSIDERADOS. NO SE REIVINDICA LA PALABRA FISHING.

**TRAMITANTE:** ENRIQUE J. CHEANG VERA - MARIANELLA MONTILLA RIOS - DOMINGUEZ FRANCHI MIGUEL ANGEL

**Insc. 2024-004985 del 31 DE MAYO DE 2024****SOLICITADA POR:** Invenco I2 LLC Domicilio: Raleigh, North Carolina País: ESTADOS UNIDOS DE AMÉRICA**INVENCO****EN CLASE:** 9

**TRAMITANTE:** FRANKLIN HOET LINARES - PATRICIA HOET DE LIMBOURG - ALICIA MOLERO MORAN - JOAQUIN IGNACIO NUÑEZ LANDAEZ

**Insc. 2024-005486 del 14 DE JUNIO DE 2024****NOMBRE DE LA MARCA:** WMI WINNER MENTALITY**SOLICITADA POR:** CICHERO KONAREK GABRIEL ALEJANDRO Domicilio: Caracas - Venezuela País: VENEZUELA**EN CLASE:** 25

**DESCRIPCIÓN DE ETIQUETA:** CONSISTE EN UNA ETIQUETA DE FONDO COLOR NEGRO, DONDE EN UN PRIMER PLANO, EN LA PARTE CENTRAL DE LA PRESENTE ETIQUETA, PODEMOS APRECIAR UN DISEÑO CONFORMADO POR TRES LETRAS, LA PRIMERA ES LA LETRA "W" LA CUAL ES DE COLOR BLANCO, SEGUIDAMENTE PODEMOS OBSERVAR LA LETRA "M" DE COLOR BLANCO, CON LA PARTICULARIDAD QUE ESTA SE ENCUENTRA UNIDA CON LA LETRA "W", ESTÁ INCORPORADA LA LETRA "I" AMBOS DE COLOR BLANCO, CON LA DISTINTIVIDAD QUE LA REFERENCIA POSEE UN ROMBO DE COLOR ROJO REPRESENTADO EL PUNTO DE LA LETRA "I"; EN UN SEGUNDO PLANO, DEBAJO LAS LETRAS ANTERIORMENTE DESCRITAS, EN LA PARTE CENTRAL INFERIOR, PODEMOS VISUALIZAR EL TÉRMINO "WMI WINNERS MENTALITY" (MENTALIDAD DE GANADOR), ESCRITAS EN LETRAS TIPO MOLDE, DE TRAZO SEMI GRUESO Y EN COLOR BLANCO. SE REIVINDICA EL CONJUNTO DESCRITO CON SUS COLORES Y CON INDEPENDENCIA DE TAMAÑO".

**TRAMITANTE:** CICHERO KONAREK GABRIEL ALEJANDRO**Insc. 2024-005978 del 27 DE JUNIO DE 2024****NOMBRE DE LA MARCA:** SC SC GROUP VZLA**SOLICITADA POR:** GOS 7, C.A. Domicilio: Calle doctor Vicentelli, casa nro 5, zona Casco Central, La Victoria, Aragua País: VENEZUELA**EN CLASE:** 4

**DESCRIPCIÓN DE ETIQUETA:** LA DESCRIPCIÓN DE LA ETIQUETA QUEDA DE LA SIGUIENTE MANERA: EL LOGO ESTA CONFORMADO POR LAS LETRAS "SC" ENTRELAZADAS LAS CUALES AL FINAL TIENEN UN ARCO Y JUNTAS FORMAN UN CÍRCULO; AMBAS LETRAS COMBINAN LOS COLORES BLANCO Y MOSTAZA, SOBRE UN FONDO NEGRO, DEBAJO DEL GRÁFICO DE "SC" SE ENCUENTRA LA PALABRA SC GROUP VZLA EN COLOR BLANCO, EN DONDE LA PALABRA "GROUP" SIGNIFICA (GRUPO) EN CASTELLANO Y PARA CONCLUIR SE ACLARA QUE LA PALABRA VZLA NO REIVINDICA EL NOMBRE DE VENEZUELA.

**TRAMITANTE:** GLADISMAR DEL CARMEN OJEDA SMITH**Insc. 2024-005979 del 27 DE JUNIO DE 2024****NOMBRE DE LA MARCA:** Sc Group Vzla**SOLICITADA POR:** GOS 7, C.A. Domicilio: Calle doctor Vicentelli, casa nro 5, zona Casco Central, La Victoria, Aragua País: VENEZUELA**EN CLASE:** 3

**DESCRIPCIÓN DE ETIQUETA:** LA DESCRIPCIÓN DE LA ETIQUETA QUEDA DE LA SIGUIENTE MANERA: EL LOGO ESTA CONFORMADO POR LAS LETRAS "SC" ENTRELAZADAS LAS CUALES AL FINAL TIENEN UN ARCO Y JUNTAS FORMAN UN CÍRCULO; AMBAS LETRAS COMBINAN LOS COLORES BLANCO Y MOSTAZA, SOBRE UN FONDO NEGRO, DEBAJO DEL GRÁFICO DE "SC" SE ENCUENTRA LA PALABRA SC GROUP VZLA EN COLOR BLANCO, EN DONDE LA PALABRA "GROUP" SIGNIFICA (GRUPO) EN CASTELLANO Y PARA CONCLUIR SE ACLARA QUE LA PALABRA

VZLA NO REIVINDICA EL NOMBRE DE VENEZUELA. NOTA: EL NOMBRE DE LA MARCA ES SC GROUP VZLA, EL SC DE LA IMAGEN ES EL GRAFICO DEL LOGO. EL DISTINGUE DE LA LISTA DE PRODUCTOS QUEDA DE LA SIGUIENTE MANERA: VELAS, VELONES, VELAS PERFUMADAS, LAMPARINES Y PARAFINA.

**TRAMITANTE:** GLADISMAR DEL CARMEN OJEDA SMITH

**Insc. 2024-006233 del 03 DE JULIO DE 2024**

**NOMBRE DE LA MARCA:** BONNA

**SOLICITADA POR:** CONSORCIO OLEAGINOSO PORTUGUESA, S.A. (COPOSA) Domicilio: Carretera vía a Payara No. S/No. Sector Piedras Blancas, Acarigua, Edo. Portuguesa, Venezuela. País: VENEZUELA

**EN CLASE:** 29

**DESCRIPCIÓN DE ETIQUETA:** SE DESCRIBE UNA ETIQUETA EN LA CUAL SE OBSERVA EN LA PARTE CENTRAL, UN CUADRADO DIVIDIDO POR UNA LÍNEA SEMICIRCULAR EN COLOR AMARILLO, EN LA PARTE SUPERIOR SE OBSERVA EN COLOR VERDE OLIVO Y EN LA PARTE INFERIOR UN COLOR ROJO. EN LA PARTE CENTRAL DE ESTA ETIQUETA, SE OBSERVA UN DISEÑO, EN EL CUAL SE APRECIA EN FORMA SUPERPUESTA LA PALABRA: BONNA (MARCA REGISTRADA POR MI MANDANTE, SEGÚN REGISTRO N°P207359, CLASE 29 INTERNACIONAL) EN LETRAS GRUESAS, EN COLOR AMARILLO; CUYO COLOR ES DEGRADADO HACIA LA PARTE INFERIOR. SIENDO LA LETRA B EN MAYOR TAMAÑO Y EL RESTO EN TAMAÑO MENOR. DICHA PALABRA SE ENCUENTRA SUPERPUESTA SOBRE UNA FIGURA OVALADA DE COLOR ROJO CON BORDES EN COLOR AMARILLO; INCORPORANDO DOS PUNTOS EN COLOR AMARILLO EN SUS EXTREMOS Y UNA FIGURA DE LÍNEAS DELGADAS EN COLOR AMARILLO SOBRE LA LETRA O DE LA PALABRA. EN LA PARTE INFERIOR DERECHA DE LO INFORMADO, SE OBSERVA UN CÍRCULO DE COLOR ROJO EN SU INTERIOR Y AMARILLO ALREDEDOR DEL CÍRCULO. SE REIVINDICA EL DISEÑO GLOBAL EN SU CONJUNTO DESCRITO Y EL TERMINO BONNA, (MARCA REGISTRADA POR MI MANDANTE, SEGÚN REGISTRO N°P207359, CLASE 29 INTERNACIONAL). SE REIVINDICAN LOS COLORES: VERDE, ROJO Y AMARILLO.

**TRAMITANTE:** CARMEN LUISA MONSERRAT SALAZAR



**Insc. 2024-006234 del 03 DE JULIO DE 2024**

**NOMBRE DE LA MARCA:** BONNA

**SOLICITADA POR:** CONSORCIO OLEAGINOSO PORTUGUESA, S.A. (COPOSA) Domicilio: Carretera vía a Payara No. S/No. Sector Piedras Blancas, Acarigua, Edo. Portuguesa, Venezuela. País: VENEZUELA

**EN CLASE:** 16

**DESCRIPCIÓN DE ETIQUETA:** SE DESCRIBE UNA ETIQUETA EN LA CUAL SE OBSERVA EN LA PARTE CENTRAL, UN CUADRADO DIVIDIDO POR UNA LÍNEA SEMICIRCULAR EN COLOR AMARILLO, EN LA PARTE SUPERIOR SE OBSERVA EN COLOR VERDE OLIVO Y EN LA PARTE INFERIOR UN COLOR ROJO. EN LA PARTE CENTRAL DE ESTA ETIQUETA, SE OBSERVA UN DISEÑO, EN EL CUAL SE APRECIA EN FORMA SUPERPUESTA LA PALABRA: BONNA (MARCA REGISTRADA POR MI MANDANTE, SEGÚN REGISTRO N°P207359, CLASE 29 INTERNACIONAL) EN LETRAS GRUESAS, EN COLOR AMARILLO; CUYO COLOR ES DEGRADADO HACIA LA PARTE INFERIOR. SIENDO LA LETRA B EN MAYOR TAMAÑO Y EL RESTO EN TAMAÑO MENOR. DICHA PALABRA SE ENCUENTRA SUPERPUESTA SOBRE UNA FIGURA OVALADA DE COLOR ROJO CON BORDES EN COLOR AMARILLO; INCORPORANDO DOS PUNTOS EN COLOR AMARILLO EN SUS



EXTREMOS Y UNA FIGURA DE LÍNEAS DELGADAS EN COLOR AMARILLO SOBRE LA LETRA O DE LA PALABRA. EN LA PARTE INFERIOR DERECHA DE LO INFORMADO, SE OBSERVA UN CÍRCULO DE COLOR ROJO EN SU INTERIOR Y AMARILLO ALREDEDOR DEL CÍRCULO. SE REIVINDICA EL DISEÑO GLOBAL EN SU CONJUNTO DESCRITO Y EL TERMINO BONNA, (MARCA REGISTRADA POR MI MANDANTE, SEGÚN REGISTRO N°P207359, CLASE 29 INTERNACIONAL). SE REIVINDICAN LOS COLORES: VERDE, ROJO Y AMARILLO.

**TRAMITANTE:** MONSERRAT EDGAR JAVIER - MONSERRAT SALAZAR CARMEN LUISA

**Insc. 2024-006238 del 03 DE JULIO DE 2024**

**NOMBRE DE LA MARCA:** MIRASOL MAYONESA

**SOLICITADA POR:** CONSORCIO OLEAGINOSO PORTUGUESA, S.A. (COPOSA) Domicilio: Carretera vía a Payara No. S/No. Sector Piedras Blancas, Acarigua, Edo. Portuguesa, Venezuela. País: VENEZUELA

**EN CLASE:** 16

**DESCRIPCIÓN DE ETIQUETA:** SE DESCRIBE UNA ETIQUETA EN LA CUAL SE OBSERVA EN LA PARTE SUPERIOR LA PALABRA: MIRASOL, DE COLOR AZUL INTENSO, EN LETRAS ARTÍSTICAS DE TRAZO FINO, CURSIVAS, SIENDO LA LETRA 'M' DE MAYOR TAMAÑO EN COMPARACIÓN CON EL RESTO DE LAS LETRAS QUE COMPONEN LA PALABRA. DICHA PALABRA SE ENCUENTRA SUPERPUESTA EN SU LADO DERECHO, A UN DISEÑO REDONDO, CONFORMADOS POR AROS DE COLOR AMARILLO Y DE COLOR BLANCO. EN LA PARTE INFERIOR DE LO SEÑALADO, SE OBSERVA LA PALABRA MAYONESA (NO SE REIVINDICA ESTA PALABRA), EN LETRAS DELGADAS DE IGUAL TAMAÑO, EN COLOR ROJO INTENSO Y EN LA PARTE INFERIOR DE ESTE DISEÑO, SE ENCUENTRA UNA FIGURA EN LA CUAL SE OBSERVA UN SEMI ARCO DE COLOR MORADO SUAVE Y AZUL INTENSO EN LA PARTE INTERNA, CON UNA PROLONGACIÓN A CADA LADO CON LOS MISMOS DISEÑOS Y COLORES, DENTRO SE OBSERVA UN DISEÑO, CONFORMADO POR UN TIPO DE VEGETAL DE COLOR VERDE, QUE ASEMEJA UNA LECHUGA VEGETAL Y 3 FIGURAS TIPO VEGETAL DE COLOR ROJO, QUE ASEMEJA TOMATES Y UNA FIGURA QUE ASEMEJA UNA CREMA DE COLOR BLANCO. EL TÉRMINO MIRASOL, SE ENCUENTRA REGISTRADO POR MI MANDANTE POR ANTE ESE DESPACHO, BAJO LOS REGISTROS SIGUIENTES: N° P176185, N° P176186, N° P170548. SE REIVINDICA EL CONJUNTO DESCRITO. SE REIVINDICAN LOS COLORES: AZUL INTENSO, AMARILLO, ROJO, MORADO, BLANCO Y VERDE.

**TRAMITANTE:** MONSERRAT EDGAR JAVIER - MONSERRAT SALAZAR CARMEN LUISA



**Insc. 2024-006240 del 03 DE JULIO DE 2024**

**NOMBRE DE LA MARCA:** MIRASOL ACEITE DE GIRASOL

**SOLICITADA POR:** CONSORCIO OLEAGINOSO PORTUGUESA, S.A. (COPOSA) Domicilio: Carretera vía a Payara No. S/No. Sector Piedras Blancas, Acarigua, Edo. Portuguesa, Venezuela. País: VENEZUELA

**EN CLASE:** 16

**DESCRIPCIÓN DE ETIQUETA:** SE DESCRIBE UNA ETIQUETA DE FORMA RECTANGULAR, EN LA CUAL SE OBSERVA EN LA PARTE SUPERIOR LA PALABRA, MIRASOL, DE COLOR AZUL INTENSO, EN LETRAS ARTÍSTICAS DE TRAZO FINO, CURSIVAS, SIENDO LA LETRA 'M' DE MAYOR TAMAÑO EN COMPARACIÓN CON EL RESTO DE LAS LETRAS QUE COMPONEN LA PALABRA. EL TERMINO MIRASOL, SE ENCUENTRA DEBIDAMENTE REGISTRADO BAJO EL REGISTRO N° P170548. DICHA PALABRA SE ENCUENTRA SUPERPUESTA EN SU LADO DERECHO, A UN DISEÑO REDONDO CONFORMADO POR AROS DE COLOR AMARILLO Y BLANCO, SIENDO EL CÍRCULO DE



LA PARTE CENTRAL DE COLOR AMARILLO INTENSO. DEBAJO DE ESTA PALABRA, SE OBSERVA LA FRASE "CALIDAD QUE MERECE". LEMA COMERCIAL AL CUAL SE HA SOLICITADO SU CORRESPONDIENTE BÚSQUEDA DE ANTECEDENTES, CUYO TRÁMITE SE ENCUENTRA BAJO EL N° 00424351-93630, DE FECHA 24 DE MAYO DE 2024. ESTE CONJUNTO ANTERIORMENTE SEÑALADO, SE ENCUENTRA DENTRO DE UN SEMI OVALO CON FONDO BLANCO, OBSERVÁNDOSE A SU ALREDEDOR DOS LINEAS SEMI CIRCULARES EN COLOR ROSADO SUAVE Y ROSADO INTENSO. SIENDO ESTE ÚLTIMO COLOR QUE CUBRE EL RESTO DEL DISEÑO RECTANGULAR, EN DONDE SE OBSERVAN EN LA PARTE INFERIOR, EN AMBOS EXTREMOS DOS FIGURAS QUE ASEMEJAN UNA FLOR DE GIRASOL, DE COLOR MARRÓN EN LA PARTE INTERNA Y A SU ALREDEDOR EN FORMA DE PÉTALOS DE COLOR AMARILLO. EN MEDIO DE LO DESCRITO SE OBSERVAN LAS PALABRAS ACEITE DE GIRASOL EN MAYÚSCULAS Y EN COLOR AMARILLO.

**TRAMITANTE:** MONSERRAT EDGAR JAVIER - MONSERRAT SALAZAR CARMEN LUISA

**Insc. 2024-006241 del 03 DE JULIO DE 2024**

**NOMBRE DE LA MARCA:** MIRASOL

**SOLICITADA POR:** CONSORCIO OLEAGINOSO PORTUGUESA, S.A. (COPOSA) Domicilio: Carretera vía a Payara No. S/No. Sector Piedras Blancas, Acarigua, Edo. Portuguesa, Venezuela. País: VENEZUELA

**EN CLASE:** 16

**DESCRIPCIÓN DE ETIQUETA:** SE DESCRIBE UNA ETIQUETA QUE CONTIENE LA PALABRA: MIRASOL, EN LETRAS SESGADA HACIA LA PARTE DERECHA, EN COLOR AZUL INTENSO, EN LETRAS ARTÍSTICAS DE TRAZO FINO, TIPO CURSIVAS, SIENDO LA LETRA "M" DE MAYOR TAMAÑO EN COMPARACIÓN CON EL RESTO DE LAS LETRAS QUE COMPONEN LA PALABRA. DICHA PALABRA SE ENCUENTRA SUPERPUESTA EN SU LADO DERECHO A UN DISEÑO REDONDO, CONFORMADOS POR CÍRCULOS DE COLOR AMARILLO, EN DIFERENTES TONALIDADES, SOBRE FONDO BLANCO, SIENDO EL CÍRCULO EN LA PARTE CENTRAL DE MENOR TAMAÑO Y EN COLOR AMARILLO INTENSO. LA MARCA MIRASOL SE ENCUENTRA REGISTRADA POR ANTE ESE DESPACHO, BAJO LOS REGISTROS: N° F170548 Y F139920. DEBAJO DE LO DESCRITO, EN LA PARTE DERECHA, SE OBSERVA UN DISEÑO CONFORMADO POR UNA LÍNEA QUE ASEMEJA LA FIGURA DE UN CORAZÓN Y EN SU INTERIOR SE LEE: SIN GRASAS TRANS; LEMA COMERCIAL REGISTRADO POR MI MANDANTE, BAJO LOS NÚMEROS DE REGISTRO: P311767, P341624. SE REIVINDICA EL DISEÑO GLOBAL EN SU CONJUNTO. SE REIVINDICAN LOS COLORES: AZUL INTENSO, AMARILLO INTENSO, AMARILLO DEGRADADO Y ANARANJADO

**TRAMITANTE:** MONSERRAT EDGAR JAVIER - MONSERRAT SALAZAR CARMEN LUISA



**Insc. 2024-006243 del 03 DE JULIO DE 2024**

**NOMBRE DE LA MARCA:** FRITOLISTO

**SOLICITADA POR:** CONSORCIO OLEAGINOSO PORTUGUESA, S.A. (COPOSA) Domicilio: Carretera vía a Payara No. S/No. Sector Piedras Blancas, Acarigua, Edo. Portuguesa, Venezuela. País: VENEZUELA

**EN CLASE:** 16

**DESCRIPCIÓN DE ETIQUETA:** SE DESCRIBE UNA ETIQUETA EN LA CUAL SE OBSERVA EN LA PARTE SUPERIOR CENTRAL, EN LETRAS MAYÚSCULAS DE IGUAL TAMAÑO EN COLOR ROJO, LAS PALABRAS: ESPECIAL PARA FREIR, (NO SE REIVINDICAN ESTAS PALABRAS), DEBAJO DE ESTAS PALABRAS SE LEE: FRITOLISTO, EN LETRAS MAYÚSCULAS DELGADAS, SIENDO LAS PRIMERAS CINCO LETRAS, EN COLOR ROJO Y LAS SEGUNDAS CINCO LETRAS EN COLOR



BLANCO, DENTRO DE UNA FIGURA EN COLOR AMARILLO MOSTAZA, PRESENTANDO EN SU PARTE IZQUIERDA UNA LÍNEA CURVA Y EN SU PARTE DERECHA UNA SEMI CURVA CON UN PUNTO BLANCO EN LA PARTE SUPERIOR. DEBAJO DE ESTE DISEÑO, EN DOS LÍNEAS, SE LEEN EN LETRAS DELGADAS MAYÚSCULAS: ACEITE COMESTIBLE DE OLEINA DE PALMA, (NO SE REIVINDICAN ESTAS PALABRAS), EN COLOR ROJO. DEBAJO DE LO DESCRITO, SE OBSERVA UNA FIGURA SEMI-REDONDA, PRESENTANDO UNA LÍNEA GRUESA DE COLOR AMARILLO EN LA PARTE EXTERIOR DE LA FIGURA Y DE COLOR ANARANJADO EN LA PARTE CENTRAL; SUPERPUESTA A ESTA FIGURA, SE OBSERVA EN LA PARTE SUPERIOR DISEÑOS QUE ASEMEJAN ALIMENTOS COCIDOS, TALES COMO TROZOS DE POLLO, EN COLOR ANARANJADO, PAPAS FRITAS Y TOSTONES FRITOS EN COLOR AMARILLO. DEBAJO DE LO DESCRITO, SE IDENTIFICAN DOS FIGURAS ALARGADAS EN FORMA HORIZONTAL, CON BORDES REDONDEADOS EN LOS EXTREMOS, EN COLOR AMARILLO MOSTAZA, CONTIENDO CADA UNO DE ELLAS UN DISEÑO Y UNA LEYENDA. SE LEE EN LA FIGURA DE LA PARTE IZQUIERDA, UN DIBUJO QUE ASEMEJA UN RECIPIENTE Y A SU LADO DERECHO, APARECE LA FRASE ALTO RENDIMIENTO, (NO SE REIVINDICAN ESTAS PALABRAS), EN TANTO QUE EN LA FIGURA DEL LADO DERECHO SE OBSERVA UN DIBUJO QUE SIMULA LLAMAS DE FUEGO Y A SU DERECHA LE LEE LA FRASE: RESISTE ALTAS TEMPERATURAS (NO SE REIVINDICAN ESTAS PALABRAS). SE REIVINDICA EL DISEÑO GLOBAL EN SU CONJUNTO DESCRITO Y EL TERMINO FRITOLISTO (TERMINO DE FANTASÍA).

**TRAMITANTE:** MONSERRAT EDGAR JAVIER - MONSERRAT SALAZAR CARMEN LUISA

**Insc. 2024-006385 del 09 DE JULIO DE 2024**

**NOMBRE DE LA MARCA:** H HUMMER

**SOLICITADA POR:** HUNTER TOOLS U.S.A. CORP. Domicilio: Zona Libre de Colón País: PANAMÁ



**EN CLASE:** 8

**DESCRIPCIÓN DE ETIQUETA:** CONSISTE: EN UNA MARCA MIXTA CONSTITUIDA POR LA COMBINACIÓN DE UN ELEMENTO GRAFICO CON UNO DENOMINATIVO. EL CONJUNTO GRÁFICO ESTÁ REPRESENTADO POR UN RECTÁNGULO CRUZADO EN FORMA DIAGONAL POR BANDAS PARALELAS DE DISTINTO GROSOR DE COLORES VERDE ? NEGRO ? VERDE. EN EL INTERIOR DE LA BANDA DE COLOR NEGRO, QUE ES LA MÁS ANCHA Y LA CENTRAL, SE ENCUENTRA ESCRITA HORIZONTALMENTE LA PALABRA HUMMER (TRADUCCIÓN: ?ZUMBAR?) EQUIPMENT FOR LIFE (TRADUCCIÓN: ?EQUIPO PARA LA VIDA?), EN LETRAS DE MOLDE, MAYÚSCULAS, DE FORMATO GRUESO, CENTRADAS EN EL RECTÁNGULO Y DE COLOR BLANCO, EN CUYA PARTE SUPERIOR SE ENCUENTRA UN DISEÑO QUE ASEMEJA LA LETRA ?H? CARACTERIZADO POR SER DE MAYOR TAMAÑO QUE EL RESTO DEL CONJUNTO, DONDE LOS PEDESTALES Y CAPITELES DE LAS COLUMNAS TERMINAN CON UNA APERTURA CAPRICHOSA Y CORONADAS CON UNA ESTRELLA, UNIDAS POR UN BRAZO QUE TERMINA EN PUNTA DE FLECHA QUE SE INSERTA EN LA COLUMNA DERECHA. SE REIVINDICA EL CONJUNTO DESCRITO, EN LA POSICIÓN COMO SE PRESENTA. SE REIVINDICA LOS COLORES INDICADOS EN ESTA DESCRIPCIÓN (BLANCO, NEGRO Y VERDE). NO SE REIVINDICAN LOS TÉRMINOS QUE PUEDAN RESULTAR GENÉRICOS Y DESCRIPTIVOS NI LAS PALABRAS EQUIPMENT FOR LIFE (TRADUCCIÓN: ?EQUIPO PARA LA VIDA?) CONTENIDAS EN EL FACSIMIL ANEXO. (PRODUCTOS NACIONALES Y/O EXTRANJEROS).

**TRAMITANTE:** MARQUEZ CASTRO RAFAEL - MARQUEZ LOSADA, RAFAEL A. - MARQUEZ LOSADA GABRIEL

**Insc. 2024-006394 del 09 DE JULIO DE 2024**

**SOLICITADA POR:** PEREZ RAFAEL Domicilio: BARQUISIMETO, ESTADO LARA. País: VENEZUELA, AGUERO WALTER Domicilio: BARQUISIMETO, ESTADO LARA. País: VENEZUELA, RODRIGUEZ JUAN Domicilio: EL TOCUYO, ESTADO LARA. País: VENEZUELA

**ARP AUTOMOTIVE****EN CLASE:** 12**TRAMITANTE:** RODRIGUEZ JUAN**Insc. 2024-006414 del 09 DE JULIO DE 2024****NOMBRE DE LA MARCA:** TIOTA

**SOLICITADA POR:** TIOTA ALIMENTOS, C.A Domicilio: AV PRINCIPAL ASENTAMIENTO CAMPESINO LA MATA CASA NRO GALPON #1 CENTRO ZONA CENTRO CABUDARE LARA ZONA POSTAL 3023 País: VENEZUELA

**EN CLASE:** 32

**DESCRIPCIÓN DE ETIQUETA:** CONSISTE EN UN LOGOTIPO CON EL FONDO COLOR BLANCO, EN EL CENTRO UNA CINTA DE FORMA RECTANGULAR CON LOS BORDES SOMBREADO EN COLOR NEGRO, EN EL BORDE INTERNO UN TRAZO FINO EN COLOR AMARILLO EN TODOS LOS BORDES, DENTRO DEL RECTANGULO EL COLOR VERDE CON DESTELLOS EN COLOR BLANCO Y NEGRO, EN EL CENTRO SE DENOTA LA PALABRA ( T, I, O, T, A ), EN COLOR BLANCO LAS SIGUIENTES LETRAS ( T, O, T, A ) SIENDO LA PRIMERA LETRA ( T ) UN POCO MAS GRANDE QUE EL RESTO. LA LETRA ( I ) TIENE UN DISEÑO CON NUEVE FIGURAS GEOMETRICAS QUE ASEMENJAN A UNA LETRA ( V ) CON FORMA VERTICAL EN COLOR AMARILLO. DEL LADO IZQUIERDO UNA FIGURA HUMANA QUE LLEGA HASTA EL HOMBRO. LA FIGURA HUMANA TIENE EL CABELLO NEGRO ABUNDANTE EN LA PARTE DE ARRIBA, ES DE PIEL COLOR BLANCA, CON CEJAS EN COLOR NEGRO Y ABUNDANTE, LOS OJOS DE COLOR NEGRO Y BLANCO, LA NARIZ MUESTRA DOS PUNTOS

**TRAMITANTE:** JOEL RAMIREZ**Insc. 2024-006958 del 23 DE JULIO DE 2024**

**SOLICITADA POR:** COMERCIALIZADORA EL TICKET, C.A Domicilio: CALLE 97 CC VALENCIA I NIVEL PB LOCAL B5-B6 ZONA INDUSTRIAL CASTILLITO VALENCIA CARABOBO ZONA POSTAL 2001 País: VENEZUELA

**FAMILY PETS****EN CLASE:** 21**TRAMITANTE:** LOPEZ ROJAS YENIFER VIVIANA - ALVAREZ GARCIA EDILETH RAYMAR - PIER MARQUINA MIGVELYS CRHISTHYAN**Insc. 2024-007640 del 20 DE AGOSTO DE 2024****NOMBRE DE LA MARCA:** VP VENEZOLANA DE PINTURA CONSTRUCCIÓN IMPERTOP 80

**SOLICITADA POR:** C.A. VENEZOLANA DE PINTURAS Domicilio: Carretera Nacional Vía Los Guayos, Zona Industrial 1, Edificio Venezolana de Pinturas, Valencia, Estado Carabobo. País: VENEZUELA

**EN CLASE:** 2

**DESCRIPCIÓN DE ETIQUETA:** PRIMERA LETRA I EN MAYUSCULA Y EL RESTO EN MINUSCULAS, EN COLOR BLANCO, ACOMPAÑADO POR EL NUMERO 80. EL TERMINO IMPERTOP, SE

ENCUENTRA REGISTRADO POR MI MANDANTE BAJO LOS NÚMEROS DE REGISTRO: P332505 Y P332506. EN LA PARTE CENTRAL SE OBSERVA UNA FIGURA IRREGULAR DE COLOR AZUL, PRESENTÁNDOSE EL EXTREMO IZQUIERDO EN LÍNEA RECTA Y EL EXTREMO DERECHO EN FORMA REDONDEADA. EN LA PARTE DERECHA DE LO DESCRITO, SE OBSERVA UN CÍRCULO DE COLOR GRIS, EL CUAL CONTIENE DIBUJOS EN FORMA DE CARICATURA, ASEMEJANDO FIGURAS DE ENVASE, DE BOTELLA Y FIGURA HUMANA QUE SOSTIENE UN PALA DE CONSTRUCCIÓN, TODAS EN COLOR BLANCO. IMPERTOP: PALABRA DE FANTASIA SE REIVINDICA EL CONJUNTO DESCRITO. NO SE REIVINDICA LA PALABRA: CONSTRUCCIÓN

**TRAMITANTE:** CARMEN LUISA MONSERRAT SALAZAR

**Insc. 2024-007641 del 20 DE AGOSTO DE 2024**

**NOMBRE DE LA MARCA:** VP VENEZOLANA DE PINTURA CONSTRUCCIÓN IMPERTOP 80

**SOLICITADA POR:** C.A. VENEZOLANA DE PINTURAS Domicilio: Carretera Nacional Vía Los Guayos, Zona Industrial 1, Edificio Venezolana de Pinturas, Valencia, Estado Carabobo. País: VENEZUELA

**EN CLASE:** 16

**DESCRIPCIÓN DE ETIQUETA:** SE DESCRIBE UNA ETIQUETA COMFORMADA POR TRES (3) FRANJAS RECTANGULARES, UNA (1) EN LA PARTE SUPERIOR, UNA (1) EN LA PARTE INFERIOR, DE IGUAL TAMAÑO, AMBAS EN COLOR AZUL Y EN EL MEDIO DE ESTAS FRANJAS, SE OBSERVA UNA FRANJA DE MAYOR TAMAÑO EN COLOR ANARANJADO. SE OBSERVA EN LA PARTE SUPERIOR IZQUIERDA DE ESTE DISEÑO, UNA FIGURA CUADRADA EN COLOR AZUL, CON BORDE EN COLOR BLANCO, EN MENOR TAMAÑO, PRESENTANDO UN DIBUJO INTERNO DE LINEAS BLANCAS, QUE SIMULA UNA PARED DE LADRILLOS. DENTRO DE ESTA FIGURA, SE OBSERVA EN EL LADO IZQUIERDO SUPERIOR UN DIBUJO QUE ASEMEJA UN INSTRUMENTO DE CONSTRUCCIÓN PARA APLICAR MEZCLA. EN LA PARTE DERECHA DE ESTE DISEÑO, SE OBSERVA UN RECTÁNGULO DE MENOR TAMAÑO, EN COLOR AMARILLO Y BORDE DE TRAZO FINO EN COLOR BLANCO; DENTRO DE ESTE RECTÁNGULO SE OBSERVAN LAS SIGLAS VP, EN MINUSCULA DE IGUAL FORMA Y TAMAÑO, DE TRAZO FINO, EN COLOR AZUL. LAS SIGLAS VP SE ENCUENTRAN REGISTRADAS POR MI MANDANTE EN VARIAS CLASES DEL CLASIFICADOR INTERNACIONAL DE PRODUCTOS Y SERVICIOS, DE LAS CUALES TAN SOLO SEÑALAREMOS LOS SIGUIENTES NÚMEROS DE REGISTRO: P241462, P254072, P254073. DEBAJO DE LAS SIGLAS VP, SE OBSERVA LA FRASE: VENEZOLANA DE PINTURAS, EN DOS LÍNEAS Y LETRAS DE IGUAL FORMA TIPO TÍTULO, DE TRAZO FINO, EN COLOR ROJO Y DE MENOR TAMAÑO. LA CUAL SE ENCUENTRA REGISTRADA POR MI MANDANTE, BAJO LOS NÚMEROS DE REGISTRO: F161512, P299801, P231523. EN LA PARTE INFERIOR DE ESTE DISEÑO DESCRITO, SE OBSERVA EL TERMINO CONSTRUCCIÓN, SIENDO LA PRIMERA LETRA 'C' MAYUSCULA Y EL RESTO DE LA PALABRA EN MINUSCULA. EL CONJUNTO ANTES DESCRITO, SE ENCUENTRA SUPERPUESTO, SOBRE EL DISEÑO DE LA PARED DE LADRILLOS, EN EL CUAL EN SU PARTE DERECHA, SE APRECIA EL DISEÑO DE UNA MANO HUMANA, CON UN INSTRUMENTO DE CONSTRUCCIÓN APLICANDO UNA MEZCLA DE COLOR BLANCO, SOBRE PARTE DE LA PARED DE LADRILLOS. DEBAJO DE TODO LO DESCRITO EN LA PARTE IZQUIERDA, SE LEE LA PALABRA IMPERTOP 80, SIENDO LA PRIMERA LETRA I EN MAYUSCULA Y EL RESTO EN MINUSCULAS, EN COLOR BLANCO, ACOMPAÑADO POR EL NUMERO 80. EL TERMINO IMPERTOP, SE ENCUENTRA REGISTRADO POR MI MANDANTE BAJO LOS NÚMEROS DE REGISTRO: P332505 Y P332506. EN LA PARTE CENTRAL SE OBSERVA UNA FIGURA IRREGULAR DE COLOR AZUL, PRESENTÁNDOSE EL EXTREMO IZQUIERDO EN LÍNEA RECTA Y EL EXTREMO DERECHO EN FORMA REDONDEADA. EN LA PARTE DERECHA DE LO DESCRITO, SE OBSERVA UN CÍRCULO DE COLOR GRIS, EL CUAL CONTIENE



DIBUJOS EN FORMA DE CARICATURA, ASEMEJANDO FIGURAS DE ENVASE, DE BOTELLA Y FIGURA HUMANA QUE SOSTIENE UN PALA DE CONSTRUCCION, TODAS EN COLOR BLANCO. IMPERTOP: PALABRA DE FANTASIA SE REIVINDICA EL CONJUNTO DESCRITO. NO SE REIVINDICA LA PALABRA: CONSTRUCCIÓN

**TRAMITANTE:** CARMEN LUISA MONSERRAT SALAZAR

**Insc. 2024-007642 del 20 DE AGOSTO DE 2024**

**NOMBRE DE LA MARCA:** VP VENEZOLANA DE PINTURA CONSTRUCCÓN IMPERTOP 80

**SOLICITADA POR:** C.A. VENEZOLANA DE PINTURAS Domicilio: Carretera Nacional Vía Los Guayos, Zona Industrial 1, Edificio Venezolana de Pinturas, Valencia, Estado Carabobo. País: VENEZUELA

**EN CLASE:** 19

**DESCRIPCIÓN DE ETIQUETA:** SE DESCRIBE UNA ETIQUETA CONFORMADA POR TRES (3) FRANJAS RECTANGULARES, UNA (1) EN LA PARTE SUPERIOR, UNA (1) EN LA PARTE INFERIOR, DE IGUAL TAMAÑO, AMBAS EN COLOR AZUL Y EN EL MEDIO DE ESTAS FRANJAS, SE OBSERVA UNA FRANJA DE MAYOR TAMAÑO EN COLOR ANARANJADO. SE OBSERVA EN LA PARTE SUPERIOR IZQUIERDA DE ESTE DISEÑO, UNA FIGURA CUADRADA EN COLOR AZUL, CON BORDE EN COLOR BLANCO, EN MENOR TAMAÑO, PRESENTANDO UN DIBUJO INTERNO DE LINEAS BLANCAS, QUE SIMULA UNA PARED DE LADRILLOS. DENTRO DE ESTA FIGURA, SE OBSERVA EN EL LADO IZQUIERDO SUPERIOR UN DIBUJO QUE ASEMEJA UN INSTRUMENTO DE CONSTRUCCIÓN PARA APLICAR MEZCLA. EN LA PARTE DERECHA DE ESTE DISEÑO, SE OBSERVA UN RECTÁNGULO DE MENOR TAMAÑO, EN COLOR AMARILLO Y BORDE DE TRAZO FINO EN COLOR BLANCO; DENTRO DE ESTE RECTÁNGULO SE OBSERVAN LAS SIGLAS VP, EN MINUSCULA DE IGUAL FORMA Y TAMAÑO, DE TRAZO FINO, EN COLOR AZUL. LAS SIGLAS VP SE ENCUENTRAN REGISTRADAS POR MI MANDANTE EN VARIAS CLASES DEL CLASIFICADOR INTERNACIONAL DE PRODUCTOS Y SERVICIOS, DE LAS CUALES TAN SOLO SEÑALAREMOS LOS SIGUIENTES NÚMEROS DE REGISTRO: P241462, P254072, P254073. DEBAJO DE LAS SIGLAS VP, SE OBSERVA LA FRASE: VENEZOLANA DE PINTURAS, EN DOS LÍNEAS Y LETRAS DE IGUAL FORMA TIPO TÍTULO, DE TRAZO FINO, EN COLOR ROJO Y DE MENOR TAMAÑO. LA CUAL SE ENCUENTRA REGISTRADA POR MI MANDANTE, BAJO LOS NÚMEROS DE REGISTRO: F161512, P299801, P231523. EN LA PARTE INFERIOR DE ESTE DISEÑO DESCRITO, SE OBSERVA EL TERMINO CONSTRUCCION, SIENDO LA PRIMERA LETRA 'C' MAYÚSCULA Y EL RESTO DE LA PALABRA EN MINÚSCULA. EL CONJUNTO ANTES DESCRITO, SE ENCUENTRA SUPERPUESTO, SOBRE EL DISEÑO DE LA PARED DE LADRILLOS, EN EL CUAL EN SU PARTE DERECHA, SE APRECIA EL DISEÑO DE UNA MANO HUMANA, CON UN INSTRUMENTO DE CONSTRUCCIÓN APLICANDO UNA MEZCLA DE COLOR BLANCO, SOBRE PARTE DE LA PARED DE LADRILLOS. DEBAJO DE TODO LO DESCRITO EN LA PARTE IZQUIERDA, SE LEE LA PALABRA IMPERTOP 80, SIENDO LA PRIMERA LETRA I EN MAYÚSCULA Y EL RESTO EN MINÚSCULAS, EN COLOR BLANCO, ACOMPAÑADO POR EL NUMERO 80. EL TERMINO IMPERTOP, SE ENCUENTRA REGISTRADO POR MI MANDANTE BAJO LOS NÚMEROS DE REGISTRO: P332505 Y P332506. EN LA PARTE CENTRAL SE OBSERVA UNA FIGURA IRREGULAR DE COLOR AZUL, PRESENTÁNDOSE EL EXTREMO IZQUIERDO EN LÍNEA RECTA Y EL EXTREMO DERECHO EN FORMA REDONDEADA. EN LA PARTE DERECHA DE LO DESCRITO, SE OBSERVA UN CIRCULO DE COLOR GRIS, EL CUAL CONTIENE DIBUJOS EN FORMA DE CARICATURA, ASEMEJANDO FIGURAS DE ENVASE, DE BOTELLA Y FIGURA HUMANA QUE SOSTIENE UN PALA DE CONSTRUCCIÓN, TODAS EN COLOR BLANCO. IMPERTOP: PALABRA DE FANTASÍA SE REIVINDICA EL CONJUNTO DESCRITO. NO SE REIVINDICA LA PALABRA: CONSTRUCCIÓN



**TRAMITANTE:** CARMEN LUISA MONSERRAT SALAZAR

Insc. 2024-007815 del 23 DE AGOSTO DE 2024

**NOMBRE DE LA MARCA:** CORPOSAB

**SOLICITADA POR:** CORPORACION SAB, C.A Domicilio: AV 103 CASA NRO 155-80 SECTOR GUAPARO VALENCIA CARABOBO ZONA POSTAL 2001 País: VENEZUELA

**EN CLASE:** 29

**DESCRIPCIÓN DE ETIQUETA:** EL LOGOTIPO DE CORPOSAB ESTÁ COMPUESTO POR UN CONJUNTO DE ELEMENTOS GRÁFICOS Y TIPOGRÁFICOS PERFECTAMENTE INTEGRADOS SOBRE UN FONDO NEGRO LISO. EN LA PARTE SUPERIOR, LA PALABRA CORPOSAB APARECE DISPUESTA EN UN ARCO SEMICIRCULAR, CON CADA LETRA MAYÚSCULA INCLINADA LIGERAMENTE HACIA AFUERA SIGUIENDO LA CURVA Y TIPOGRAFIA CON TRAZOS DE GROSOR MEDIO Y TERMINACIONES RECTAS. EL COLOR DE LAS LETRAS ES UN NARANJA CÁLIDO QUE CONTRASTA CON EL FONDO OSCURO. JUSTO DEBAJO DEL TEXTO, Y CENTRADO HORIZONTALMENTE, SE SITÚA UN GRAN CÍRCULO DE COLOR AMARILLO ANARANJADO QUE REPRESENTA UN SOL AL AMANECER. EL CIRCULO TIENE UN BORDE INTERNO LIGERAMENTE MÁS CLARO, FORMANDO UN DELGADO ANILLO QUE APORTA VOLUMEN. SUPERPUESTO EN PRIMER PLANO AL SOL, APARECE UNA COLINA AMPLIA Y REDONDEADA, DEFINIDA POR UN SEMICIRCULO DE COLOR VERDE OSCURO. SOBRE ESTA BASE, CINCO FRANJAS INCLINADAS HACIA LA DERECHA Y DE IGUAL ESPESOR EN UN VERDE CLARO SUGIEREN SURCOS DE CULTIVO. LAS CUATRO FRANJAS SUPERIORES ESTÁN AGRUPADAS CERCA DE LA CIMA Y LAS DOS FRANJAS INFERIORES, DE IGUAL GROSOR Y TONALIDAD, APARECEN JUSTO BAJO ELLAS, REFORZANDO LA PERSPECTIVA Y LA PROFUNDIDAD DEL TERRENO. LA COLINA SE ASIENTA SOBRE UN SEMICIRCULO MAYOR EN EL MISMO VERDE OSCURO... A LA DERECHA DE LA COLINA, UN BROTE DE DOS HOJAS APARECE EN PRIMER PLANO. CADA HOJA ES DE UN VERDE MEDIO CON UN CONTORNO LIGERAMENTE MÁS OSCURO Y UNA LÍNEA CENTRAL QUE DEFINE LA NERVADURA. LA HOJA DERECHA ASOMA EN DIAGONAL HACIA ARRIBA Y LA HOJA IZQUIERDA SE INCLINA HACIA EL COSTADO, AMBAS CON TALLOS QUE CONVERGEN EN EL CUERPO DE LA COLINA. EN LA PARTE SUPERIOR DE LA COLINA Y JUSTO DELANTE DEL SOL, SE ASIENTA UNA PEQUEÑA VIVIENDA DE ESTILO SIMPLIFICADO. SUS MUROS SON DE UN AMARILLO CREMA SUAVE, EL TEJADO Y LA PUERTA DE UN VERDE OSCURO, LA PARED DIAGONAL DE VERDE OSCURO Y SOBRE EL TEJADO UNA CHIMENEA DE COLOR VERDE QUE SOBRESALE HACIA ARRIBA, EL TEJADO TAMBIÉN SOBRESALE HACIA LOS LADOS Y SUS VENTANAS DE COLOR CREMA EN COMBINACIÓN CON LAS PAREDES. A AMBOS LADOS DE LA CASA, HAY DOS ÁRBOLES ESTILIZADOS: DOS A LA DERECHA Y DOS A LA IZQUIERDA. CADA ÁRBOL CONSTA DE UN TRONCO MUY DELGADO Y UNA COPA OVALADA DE COLOR VERDE OSCURO, SIN RAMAS VISIBLES. LOS ARBOLES DE UN LADO ESTÁN SOBRE EL FONDO AMARILLO DEL SOL Y LOS DEL OTRO LADO SOBRE EL FONDO NEGRO. SOBRE EL SEMICIRCULO DE LA COLINA SE OBSERVA UNA FIGURA ABSTRACTA DE COLOR VERDE MAS OSCURO Y SOBRE EL CUAL REPOSAN LAS LINEAS QUE SIMULAN CULTIVOS, DE ESTA IMAGEN SOBRESALE UN TRAZO OVALADO QUE RODEA LAS HOJAS Y RODEA EL SEMICIRCULO. TODOS ESTOS ELEMENTOS TEXTO, SOL, COLINA, SURCOS, BROTE, CASA Y ÁRBOLES ESTÁN ALINEADOS VERTICALMENTE EN EL EJE CENTRAL DEL LOGOTIPO, CON UN ESPACIO UNIFORME EQUIVALENTE A LA MITAD DEL DIÁMETRO DEL SOL ENTRE CADA BLOQUE GRÁFICO Y TIPOGRÁFICO. "CORPOSAB" ES UN NOMBRE DE FANTASIA CREADO A PARTIR DE LA COMBINACIÓN DE CORPORACIÓN SAB SE REIVINDICA EL CONJUNTO DESCRITO EN LOS COLORES, LAS PROPORCIONES GEOMÉTRICAS



DE LAS FORMAS, LA DISPOSICIÓN EN ARCOS Y SEMICIRCULOS Y EL ESTILO DE LA TIPOGRAFIA. SE REIVINDICA EL CONJUNTO DESCRITO EN SU TOTALIDAD, NO SE REIVINDICAN LOS ELEMENTOS GENERICOS QUE SE ENCUENTRAN EN ELLOS.

**TRAMITANTE:** PRIETO PUENTE CARMEN ESTHELA

**Insc. 2024-007823 del 23 DE AGOSTO DE 2024**

**NOMBRE DE LA MARCA:** CITY GIRL

**SOLICITADA POR:** MDEM S.R.L. Domicilio: Tte Gral Juan Domingo Perón 2530, CP 1040, Ciudad de Buenos Aires País: ARGENTINA

**EN CLASE:** 3

**DESCRIPCIÓN DE ETIQUETA:** CONSISTE EN LAS LETRAS CG ESCRITAS EN LETRA CURSIVA, MINÚSCULA DE TRAZO FINO Y COLOR NEGRO QUE CULMINAN CON UN TRAZO EN FORMA DE CORAZÓN. ABAJO DEL DISEÑO ANTES DESCRITO Y EN MENOR TAMAÑO SE LEE: CITY GIRL (TRADUCEN AL CASTELLANO: CIUDAD Y CHICA RESPECTIVAMENTE), ESCRITAS EN LETRA DE IMPRENTA, MAYÚSCULAS, TRAZO FINO Y COLOR NEGRO. SE REIVINDICA CG CITY GIRL Y TODO EL CONJUNTO DESCRITO, CON EL COLOR INDICADO EN ÉL.

**TRAMITANTE:** ENRIQUE J. CHEANG VERA - MARIANELLA MONTILLA RIOS - DOMINGUEZ FRANCHI MIGUEL ANGEL



**Insc. 2024-007824 del 23 DE AGOSTO DE 2024**

**NOMBRE DE LA MARCA:** CITY GIRL

**SOLICITADA POR:** MDEM S.R.L. Domicilio: Tte Gral Juan Domingo Perón 2530, CP 1040, Ciudad de Buenos Aires País: ARGENTINA

**EN CLASE:** 8

**DESCRIPCIÓN DE ETIQUETA:** CONSISTE EN LAS LETRAS CG ESCRITAS EN LETRA CURSIVA, MINÚSCULA DE TRAZO FINO Y COLOR NEGRO QUE CULMINAN CON UN TRAZO EN FORMA DE CORAZÓN. ABAJO DEL DISEÑO ANTES DESCRITO Y EN MENOR TAMAÑO SE LEE: CITY GIRL (TRADUCEN AL CASTELLANO: CIUDAD Y CHICA RESPECTIVAMENTE), ESCRITAS EN LETRA DE IMPRENTA, MAYÚSCULAS, TRAZO FINO Y COLOR NEGRO. SE REIVINDICA CG CITY GIRL Y TODO EL CONJUNTO DESCRITO, CON EL COLOR INDICADO EN ÉL.

**TRAMITANTE:** ENRIQUE J. CHEANG VERA - MARIANELLA MONTILLA RIOS - DOMINGUEZ FRANCHI MIGUEL ANGEL



**Insc. 2024-007825 del 23 DE AGOSTO DE 2024**

**NOMBRE DE LA MARCA:** CITY GIRL

**SOLICITADA POR:** MDEM S.R.L. Domicilio: Tte Gral Juan Domingo Perón 2530, CP 1040, Ciudad de Buenos Aires País: ARGENTINA

**EN CLASE:** 21

**DESCRIPCIÓN DE ETIQUETA:** CONSISTE EN LAS LETRAS CG ESCRITAS EN LETRA CURSIVA, MINÚSCULA DE TRAZO FINO Y COLOR NEGRO QUE CULMINAN CON UN TRAZO EN FORMA DE CORAZÓN. ABAJO DEL DISEÑO ANTES DESCRITO Y EN MENOR TAMAÑO SE LEE: CITY GIRL (TRADUCEN AL CASTELLANO: CIUDAD Y CHICA RESPECTIVAMENTE), ESCRITAS EN LETRA DE



IMPRESA, MAYÚSCULAS, TRAZO FINO Y COLOR NEGRO. SE REIVINDICA CG CITY GIRL Y TODO EL CONJUNTO DESCRITO, CON EL COLOR INDICADO EN ÉL.

**TRAMITANTE:** ENRIQUE J. CHEANG VERA - MARIANELLA MONTILLA RIOS - DOMINGUEZ FRANCHI MIGUEL ANGEL

**Insc. 2024-008577 del 13 DE SEPTIEMBRE DE 2024**

**NOMBRE DE LA MARCA:** CHANCEA

**SOLICITADA POR:** KERWIN ELIAS GOMEZ LUGO Domicilio: La vega sector la veguita calle libertador  
País: VENEZUELA

**EN CLASE:** 9

**DESCRIPCIÓN DE ETIQUETA:** FONDO BLANCO, LETRAS MORADAS MOLDE FINAS, EN EL CENTRO UNA CARITA CON CACHOS EN COLOR MORADO Y DETALLES MORADO OSCURO.

**TRAMITANTE:** KERWIN ELIAS GOMEZ LUGO



**Insc. 2024-009581 del 09 DE OCTUBRE DE 2024**

**NOMBRE DE LA MARCA:** INTENSITY FIT

**SOLICITADA POR:** EDISSON JOSE JESUS MALAVE VELASCO Domicilio: ALTA FLORIDA, AVENIDA COROMOTO QUINTA WQUIBAR País: VENEZUELA

**EN CLASE:** 28

**DESCRIPCIÓN DE ETIQUETA:** CONSISTE EN EL DISEÑO DE UNA ETIQUETA IMPRESA EN FONDO BLANCO Y COMPUESTA POR LA REPRESENTACION GRAFICA QUE CONTIENE UNA CIRCUNFERENCIA DE COLOR NEGRO, DENTRO DEL MISMO TIENE TRES (03) OVALOS DE COLOR VERDE QUE FORMA UNA FIGURA HUMANA DE COLOR NEGRO, CON BRAZOS, PIERNAS Y CABEZA, LA MARCA ESTA AL LADO DERECHO DE LA CIRCUNFERENCIA CON LA PALABRA; INTENSITY, LA CUAL CONSTA DE UN TIPO DE LETRA: TRAVELER BOLD ITALIC Y LA PALABRA: FIT, EN COLOR VERDE, EN TIPO DE LETRA: VENTURE HANDMADE. INTENSITY, TRADUCIDO AL CASTELLANO SIGNIFICA: INTENSIDAD. FIT, TRADUCIDO AL CASTELLANO SIGNIFICA: ADAPTAR.

**TRAMITANTE:** EDISSON JOSE JESUS MALAVE VELASCO



**Insc. 2024-009874 del 15 DE OCTUBRE DE 2024**

**NOMBRE DE LA MARCA:** JINSHAHE

**SOLICITADA POR:** HEBEI JIN SHA HE FLOUR MANUFACTURING GROUP CO., LTD Domicilio: Eastbound 200 meters along, Shahe Crossing, G107 National Highway, Shahe City, Hebei Province País: CHINA

**EN CLASE:** 30

**DESCRIPCIÓN DE ETIQUETA:** EN LA PARTE SUPERIOR DEL DISEÑO DE COLOR NEGRO SOBRE FONDO BLANCO, SE APRECIAN VARIOS SIMBOLOS QUE ASEMEJAN CARACTERES CHINOS, FORMADOS POR LÍNEAS HORIZONTALES Y VERTICASLES. EN LA PARTE INFERIOR SE APRECIA LA PALABRA DE FANTASÍA JINSHAHE, ESCRITA EN LETRA TIPO MOLDE MAYÚSCULAS. LO QUE SE PRETENDE PROTEGER ES EL CONJUNTO DESCRITO Y NO LOS ELEMENTOS GENERÉRICOS.

**TRAMITANTE:** LOPEZ JAEN, GABRIEL T



**Insc. 2024-009944 del 16 DE OCTUBRE DE 2024****NOMBRE DE LA MARCA:** MONA LISA BY SECRET**SOLICITADA POR:** CABAÑA, C.A. Domicilio: Av Ppal. Parcela Nro 96 Local Galpon Nro 2 Urb Parcelamiento Ind. El Recreo, Flor Amarillo Valencia Edo Carabobo País: VENEZUELA**EN CLASE:** 25

**DESCRIPCIÓN DE ETIQUETA:** CONSISTE EN UNA ETIQUETA RECTANGULAR DE BORDES EN COLOR AMARILLO, DENTRO DE LA MISMA DESTACA UN CORAZON DE FONDO BLANCO Y DENTRO DE ESTE CORAZON DESTACAN LOS TERMINOS MONA LISA ESCRITO EN LETRA CURSIVA EN COLOR ROJO, EL PUNTO SOBRE LA LETRA I TIENE FORMA DE CORAZON EN COLOR ROJO Y DEBAJO DE ESTA MAS PEQUEÑO LAS PALABRAS BY SECRET EN LETRA CURSIVA EN COLOR ROJO, LAS LETRAS M Y L DESTACAN POR ESTAR EN MAYUSCULA. EN EL FONDO DE ESTE RECTANGULO DESTACAN CORAZONES EN FORMA HORIZONTAL Y EN COLOR ROSADO Y EN LA PARTE SUPERIOR DOS FIGURAS QUE ASEMEJAN NUBES EN COLOR BLANCO, TODO SOBRE UN FONDO ROSADO MAS INTENSO. DE LA PRIMERA NUBE SE DESPRENDEN PEQUEÑOS CORAZONES EN COLOR AMARILLO HASTA EL CORAZON MAS GRANDE QUE CONTIENE LOS TERMINOS MONA LISA BY SECRET.

BY SECRET = POR SECRETO

SE REIVINDICA EL CONJUNTO DE FORMA GENERAL INCLUYENDO LOS COLORES, NO SE REIVINDICAN LOS TERMINOS GENERICOS O DESCRIPTIVOS QUE PUEDAN SER CONSIDERADOS INDIVIDUALMENTE EN EL CONJUNTO.

**TRAMITANTE:** XUEQING CHEN**Insc. 2024-010055 del 21 DE OCTUBRE DE 2024****SOLICITADA POR:** IADE DONELLI CLAUDIO PIETRO Domicilio: AV PRINCIPAL DE PRADOS DEL ESTE, EDIF RES. PIEDRAS BLANCAS, PISO 14, APT 14-B, URB LOMAS DE PRADOS DEL ESTE, CARACAS, ESTADO MIRANDA. País: VENEZUELA**EN CLASE:** 20**TRAMITANTE:** FALCO LOPEZ ALEXANDRA CAROLINA

IADE FURNITURE

**Insc. 2024-010217 del 23 DE OCTUBRE DE 2024****NOMBRE DE LA MARCA:** VENEZOLANA**SOLICITADA POR:** CORPORACIÓN INLACA C.A Domicilio: AVENIDA MANUEL IRIBARREN BORGES C/C AV. TRANSVERSAL 1 EDIF INLACA PISO PB OF N/A ZONA INDUSTRIAL SUR II VALENCIA CARABOBO ZONA POSTAL 2003 País: VENEZUELA**EN CLASE:** 32

**DESCRIPCIÓN DE ETIQUETA:** CONSISTE EN UN LOGOTIPO RECTANGULAR CON FONDO BLANCO, DENTRO DEL RECTANGULO SE ENCUENTRA LA PALABRA VENEZOLANA EN LETRAS DE COLOR BLANCO CON UN SUBRAYADO DE COLOR DORADO ENCIMA DE UN FONDO AZUL OSCURO, QUE INSPIRA FIRMEZA Y RECTITUD. DENTRO DEL RECTANGULO EN SU LADO DERECHO E IZQUIERDO TIENEN DOS FLORES COLOR DORADAS REPRESENTANDO LA EXCELENCIA Y LA RETORICA DEL PRODUCTO. EL RECTANGULO EN SUS BORDES TIENE UNA LINEA DE COLOR DORADO, ENTRE SU LADO DERECHO E IZQUIERDO PIERDE LA RECTITUD DEL



RECTANGULO DANDO FORMA DE CURVA PARA INSPIRAR ELEGANCIA AL FUTURO. SE USÓ LA TIPOGRAFÍA WIDE LATIN, GRUESA, ROBUSTA, ALTA LEGIBILIDAD. SU COLOR BLANCO NOS INDICA FIRMEZA Y CONFIANZA

**TRAMITANTE:** SIERRA DEMETRIOS ALEJANDRO

**Insc. 2024-010224 del 23 DE OCTUBRE DE 2024**

**NOMBRE DE LA MARCA:** VENEZOLANA

**SOLICITADA POR:** CORPORACIÓN INLACA C.A Domicilio: AVENIDA MANUEL IRIBARREN BORGES C/C AV. TRANSVERSAL 1 EDIF INLACA PISO PB OF N/A ZONA INDUSTRIAL SUR II VALENCIA CARABOBO ZONA POSTAL 2003 País: VENEZUELA

**EN CLASE:** 33

**DESCRIPCIÓN DE ETIQUETA:** CONSISTE EN UN LOGOTIPO RECTANGULAR CON FONDO BLANCO, DENTRO DEL RECTANGULO SE ENCUENTRA LAPALABRA VENEZOLANA EN LETRAS DE COLOR BLANCO CON UN SUBRAYADO DE COLOR DORADO ENCIMA DE UN FONDOAZUL OSCURO, QUE INSPIRA FIRMEZA Y RECTITUD. DENTRO DEL RECTANGULO EN SU LADO DERECHO E IZQUIERDOTIENEN DOS FLORES COLOR DORADAS REPRESENTANDO LA EXCELENCIA Y LA RETORICA DEL PRODUCTO. ELRECTANGULO EN SUS BORDES TIENE UNA LINEA DE COLOR DORADO, ENTRE SU LADO DERECHO E IZQUIERDO PIERDE LARECTITUD DEL RECTANGULO DANDO FORMA DE CURVA PARA INSPIRAR ELEGANCIA AL FUTURO. SE USÓ LA TIPOGRAFÍAWIDE LATIN, GRUESA, ROBUSTA, ALTA LEGIBILIDAD. SU COLOR BLANCO NOS INDICA FIRMEZA Y CONFIANZ

**TRAMITANTE:** SIERRA DEMETRIOS ALEJANDRO



**Insc. 2024-010492 del 30 DE OCTUBRE DE 2024**

**SOLICITADA POR:** SMART BRANDS, C.A. Domicilio: AVENIDA CARABOBO, CRUCE CON CALLE USLAR, EDIFICIO CORPORATIVO LA VIÑA PLAZA, PISO 10, OFICINA 11-2, URBANIZACIÓN LA VIÑA, VALENCIA, ESTADO CARABOBO País: VENEZUELA

**EN CLASE:** 5

**TRAMITANTE:** SCIVOLETTO OCHOA MARIAN PIERINA

**CIRCLE**

**Insc. 2024-010941 del 12 DE NOVIEMBRE DE 2024**

**NOMBRE DE LA MARCA:** TECNO GEEK

**SOLICITADA POR:** GRUPO TECNO GEEK C.A Domicilio: AV CASANOVA CC EL RECREO NIVEL C2 LOCAL C40 País: VENEZUELA

**EN CLASE:** 28

**DESCRIPCIÓN DE ETIQUETA:** FIGURA SIMILAR A UN ROBOT DE INTELIGENCIA ARTIFICIAL. TIENE UNA CABEZA OVALADA, SIN CUELLO, DE COLOR NEGRO SOBRE FONDO BLANCO, CON DOS LÍNEAS LATERALES NEGRAS. EN LA PARTE SUPERIOR, LUCE UNA ANTENA EN CIRCULO PURPURA, DELINEADA EN NEGRO. POSEE DOS OREJAS NEGRAS A LOS LADOS DE SU ROSTRO NEGRO, DONDE TIENE UN OJO BLANCO CIRCULAR ABIERTO Y OTRO BLANCO, EN FORMA DE ONDA, CERRADO. TIENE DOS BRAZOS OVALADOS BLANCOS, DELINEADOS EN NEGRO, Y UN CUERPO EN FORMA DE CONO OVALADO, VESTIDO CON UN TRAJE Y CORBATÍN BLANCOS, TAMBIÉN DELINEADOS EN NEGRO, FIGURA SIN PIES. EL ROBOT DEJA UNA ESTELA FUCSIA Y



AMARILLA, TERMINANDO EN UNA LLAMA FUCSIA Y AMARILLA SOBRE LA PALABRA "TECNO", EN COLOR FUCSIA, FLANQUEADA POR DESTELLOS DE INTELIGENCIA ARTIFICIAL DEL MISMO COLOR QUE SE UNEN CON LA PALABRA "GEEK" DE COLOR PURPURA OVALADA CON FORMA DE COHETE QUE UNE LAS PALABRAS ANTES MENCIONADAS Y EL ROBOT

**TRAMITANTE:** JOSE DANIEL AVILES SANCHEZ

**Insc. 2024-011056 del 14 DE NOVIEMBRE DE 2024**

**NOMBRE DE LA MARCA:** AGROPECUARIA LA UNIÓN, C.A.

**SOLICITADA POR:** AGROPECUARIA LA UNIÓN, C.A. Domicilio: C.C. Av. Libertador, Piso 3, Caracas  
País: VENEZUELA

**EN CLASE:** 31

**DESCRIPCIÓN DE ETIQUETA:** EL LOGOTIPO ESTÁ COMPUESTO EN LA PARTE IZQUIERDA POR LAS LETRAS "ALU" ESCRITA EN MAYÚSCULAS CON TRAZOS GRUESOS Y EN COLOR NEGRO (#000000). LA LETRA "A" DENTRO DE LA PALABRA DESCRITA POSEE UN DISEÑO CARACTERÍSTICO Y DISTINTIVO, EL CUAL ESTÁ CONFORMADO POR UN SEMICÍRCULO ABIERTO PROYECTADO HACIA LA PARTE INFERIOR, QUE INICIA EN LA PARTE INFERIOR IZQUIERDA DE LA LETRA "A" Y TERMINAR EN LA PARTE INFERIOR DERECHA DE LA LETRA "U". AL LADO DERECHO DEL LOGOTIPO, SE LEE LA PALABRA "AGROPECUARIA" CON TRAZOS FINOS EN COLOR NEGRO (#000000) Y EN LA PARTE INFERIOR DE LA PALABRA "AGROPECUARIA" SE LEEN LAS PALABRAS "LA UNIÓN, C.A.", ESCRITAS EN MAYÚSCULAS CON TRAZOS GRUESOS DE COLOR NEGRO (#000000). SE REIVINDICA EL CONJUNTO DESCRITO, EXCEPTO LAS PALABRAS "AGROPECUARIA" Y "LA UNIÓN, C.A.".

**TRAMITANTE:** CÓRDOVA MUJICA, JAIMELIS - BRIONES PACHAY, MARÍA

**Insc. 2024-011676 del 03 DE DICIEMBRE DE 2024**

**NOMBRE DE LA MARCA:** QGP QUALITY GENERIC PRODUCTS

**SOLICITADA POR:** QUALITY GENERIC PARTS, C.A Domicilio: AV PPAL CON CALLE 1 Y 2EDIF. CYANAMID, PISO 2 OF OFIC 24 URB LA URBINA CARACAS (PETARE) MIRANDA ZONA POSTAL 1070  
País: VENEZUELA

**EN CLASE:** 11

**DESCRIPCIÓN DE ETIQUETA:** SE OBSERVA UN SIGNO MIXTO, EN CUYOS COMPONENTES SE APRECIA UN ELEMENTO DENOMINATIVO Y OTRO FIGURATIVO. EL ELEMENTO FONÉTICO ESTÁ COMPUESTO POR LA DENOMINACIÓN QGP QUALITY GENERIC PRODUCTS, EN LETRA IMPRENTA, MAYÚSCULAS, QGP DE COLOR BLANCO CON CONTORNO AZUL, SALVO LA LETRA G DE QUE ES DE COLOR ROJO CON CONTORNO AZUL, MIENTRAS QUE QUALITY GENERIC PRODUCTS ES DE COLOR AZUL. LAS SIGLAS QGP NO TIENEN TRADUCCIÓN AL CASTELLANO, CONSTITUYENDO UN SIGNO DE FANTASÍA, EL CUAL POSEE UN SIGNIFICADO PROPIO, ES TOTALMENTE FRUTO DE LA IMAGINACIÓN, Y NO TRANSMITE OTRO SIGNIFICADO MÁS QUE EL DE ACTUAR COMO MARCA, MIENTRAS QUE LA DENOMINACIÓN QUALITY GENERIC PRODUCTS PROVIENE DEL IDIOMA INGLÉS Y TRADUCIDA AL CASTELLANO SIGNIFICA PRODUCTOS GENÉRICOS DE CALIDAD. EL ELEMENTO GRAFICO SE ENCUENTRA MANIFIESTO A TRAVÉS DE LA PARTICULAR TIPOGRAFÍA DE LA DENOMINACIÓN DE ASPECTO MODERNO Y SIN SERIFAS, DONDE QGP SE APRECIA A LA IZQUIERDA DE LA DENOMINACIÓN, ESTAS LETRAS ESTÁN DISEÑADAS EN UN ESTILO GEOMÉTRICO QUE LAS CONECTA VISUALMENTE ENTRE SI DE FORMA TRIANGULAR, FORMANDO



UNA ESTRUCTURA COMPACTA Y ORGANIZADA, LA G ESTÁ RESALTADA EN COLOR ROJO CON CONTORNO AZUL, LO QUE LE DA UN ÉNFASIS PARTICULAR DENTRO DEL CONJUNTO Y CREA CONTRASTE CON LAS DEMÁS LETRAS QUE SON DE COLOR BLANCO CON CONTORNO AZUL; MIENTRAS QUE EL RESTO DE LA DENOMINACIÓN QUALITY GENERIC PRODUCTS SE PRESENTA VISUALMENTE ESCALONADO Y ALINEADO HACIA LA DERECHA, SIGUE UN PATRÓN DESCENDENTE: PRIMERO QUALITY, SEGUIDO POR GENERIC Y FINALMENTE PRODUCTS. SE REIVINDICA TODO EL DISEÑO EN SU CONJUNTO SALVO POR LOS TERMINOS QUALITY GENERIC PRODUCTS.

**TRAMITANTE:** HANNE NAGIB SAAD MORALES

**Insc. 2024-011677 del 03 DE DICIEMBRE DE 2024**

**NOMBRE DE LA MARCA:** QGP QUALITY GENERIC PRODUCTS

**SOLICITADA POR:** QUALITY GENERIC PARTS, C.A Domicilio: AV PPAL CON CALLE 1 Y 2EDIF. CYANAMID, PISO 2 OF OFIC 24 URB LA URBINA CARACAS (PETARE) MIRANDA ZONA POSTAL 1070  
País: VENEZUELA

**EN CLASE:** 12

**DESCRIPCIÓN DE ETIQUETA:** SE OBSERVA UN SIGNO MIXTO, EN CUYOS COMPONENTES SE APRECIA UN ELEMENTO DENOMINATIVO Y OTRO FIGURATIVO. EL ELEMENTO FONÉTICO ESTÁ COMPUESTO POR LA DENOMINACIÓN QGP QUALITY GENERIC PRODUCTS, EN LETRA IMPRENTA, MAYÚSCULAS, QGP DE COLOR BLANCO CON CONTORNO AZUL, SALVO LA LETRA G DE QUE ES DE COLOR ROJO CON CONTORNO AZUL, MIENTRAS QUE QUALITY GENERIC PRODUCTS ES DE COLOR AZUL. LAS SIGLAS QGP NO TIENEN TRADUCCIÓN AL CASTELLANO, CONSTITUYENDO UN SIGNO DE FANTASÍA, EL CUAL POSEE UN SIGNIFICADO PROPIO, ES TOTALMENTE FRUTO DE LA IMAGINACIÓN, Y NO TRANSMITE OTRO SIGNIFICADO MÁS QUE EL DE ACTUAR COMO MARCA, MIENTRAS QUE LA DENOMINACIÓN QUALITY GENERIC PRODUCTS PROVIENE DEL IDIOMA INGLÉS Y TRADUCIDA AL CASTELLANO SIGNIFICA PRODUCTOS GENÉRICOS DE CALIDAD. EL ELEMENTO GRAFICO SE ENCUENTRA MANIFIESTO A TRAVÉS DE LA PARTICULAR TIPOGRAFÍA DE LA DENOMINACIÓN DE ASPECTO MODERNO Y SIN SERIFAS, DONDE QGP SE APRECIA A LA IZQUIERDA DE LA DENOMINACIÓN, ESTAS LETRAS ESTÁN DISEÑADAS EN UN ESTILO GEOMÉTRICO QUE LAS CONECTA VISUALMENTE ENTRE SI DE FORMA TRIANGULAR, FORMANDO UNA ESTRUCTURA COMPACTA Y ORGANIZADA, LA G ESTÁ RESALTADA EN COLOR ROJO CON CONTORNO AZUL, LO QUE LE DA UN ÉNFASIS PARTICULAR DENTRO DEL CONJUNTO Y CREA CONTRASTE CON LAS DEMÁS LETRAS QUE SON DE COLOR BLANCO CON CONTORNO AZUL; MIENTRAS QUE EL RESTO DE LA DENOMINACIÓN QUALITY GENERIC PRODUCTS SE PRESENTA VISUALMENTE ESCALONADO Y ALINEADO HACIA LA DERECHA, SIGUE UN PATRÓN DESCENDENTE: PRIMERO QUALITY, SEGUIDO POR GENERIC Y FINALMENTE PRODUCTS. SE REIVINDICA TODO EL DISEÑO EN SU CONJUNTO SALVO POR LOS TERMINOS QUALITY GENERIC PRODUCTS.

**TRAMITANTE:** HANNE NAGIB SAAD MORALES



**Insc. 2024-011681 del 03 DE DICIEMBRE DE 2024**

**NOMBRE DE LA MARCA:** ASHOK LEYLAND

**SOLICITADA POR:** QUALITYCARS VE, C.A. Domicilio: CALLE TRANSVERSAL NOVENA QTA SANTA ROSA URB LOS DOS CAMINOS CARACAS MIRANDA ZONA POSTAL 1071 País: VENEZUELA



**EN CLASE:** 12

**DESCRIPCIÓN DE ETIQUETA:** SE OBSERVA UN SIGNO MIXTO, EN CUYOS COMPONENTES SE APRECIA UN ELEMENTO DENOMINATIVO Y OTRO FIGURATIVO. EL ELEMENTO FONÉTICO ESTÁ COMPUESTO POR LA DENOMINACIÓN L ASHOK LEYLAND, EN LETRA IMPRENTA, MAYÚSCULAS, Y DE COLOR AZUL. LA DENOMINACIÓN NO TIENE TRADUCCIÓN AL CASTELLANO, CONSTITUYENDO UN SIGNO DE FANTASÍA, EL CUAL POSEE UN SIGNIFICADO PROPIO, ES TOTALMENTE FRUTO DE LA IMAGINACIÓN, Y NO TRANSMITE OTRO SIGNIFICADO MÁS QUE EL DE ACTUAR COMO MARCA. EL ELEMENTO GRAFICO SE ENCUENTRA MANIFIESTO A TRAVÉS DE UN EMBLEMA CIRCULAR ESTILIZADO CON UN PATRÓN EN ESPIRAL DE COLOR AZUL, EL CUAL SE UBICA DE FORMA CENTRADA EN LA PARTE SUPERIOR DE LA DENOMINACIÓN, EL CENTRO DEL CÍRCULO CONTIENE LA LETRA "L" EN COLOR AZUL, CON UN BORDE ALREDEDOR DE COLOR AZUL, ESTE DISEÑO SE PARECE A UNA HÉLICE O ENGRANAJE, TODO EL DISEÑO REPOSA SOBRE UN FONDO DE COLOR BLANCO; LA PARTICULAR TIPOGRAFÍA DE LA DENOMINACIÓN DE ASPECTO CON UN ESTILO MODERNO, GEOMÉTRICO. SE REIVINDICA TODO EL DISEÑO EN SU CONJUNTO CON LOS COLORES DESCRITOS.

**TRAMITANTE:** HANNE NAGIB SAAD MORALES

**Insc. 2024-011769 del 05 DE DICIEMBRE DE 2024**

**NOMBRE DE LA MARCA:** ZAMZAM IRAN CO.

**SOLICITADA POR:** CORPORACION ZAM ZAM VENEZUELA, C.A. Domicilio: CALLE MANZANA E EDIF GALPON ZAM ZAM VENEZUELA PISO PB LOCAL UNICO URBANIZACION INDUSTRIAL MARIZAPA MIRANDA ZONA POSTAL 1246 País: VENEZUELA

**EN CLASE:** 32

**DESCRIPCIÓN DE ETIQUETA:** ENTRE LOS ELEMENTOS GRÁFICOS PODEMOS OBSERVAR: UN OVALO DE COLOR ROJO DONDE EN SU INTERIOR SE ENCUENTRAN REFLEJADAS EN EL IDIOMA IRANÍ, TAMBIÉN DE MANERA GRÁFICA Y EN COLOR BLANCO, UNOS SÍMBOLOS QUE SIGNIFICAN EN LETRAS ARÁBIGAS LAS PALABRAS ZAMZAM IRÁN CO. ENTRE LOS ELEMENTOS FONÉTICOS PODEMOS APRECIAR LAS PALABRAS ZAMZAM IRAN, CO., LAS CUALES SE ENCUENTRAN TAMBIÉN DENTRO DEL OVALO DE COLOR ROJO, DEBAJO DE LOS SÍMBOLOS MENCIONADOS, ESCRITAS EN COLOR BLANCO Y EN EL IDIOMA ESPAÑOL.

**TRAMITANTE:** ALDANA DE DALLAMY, ROSALBA



**Insc. 2024-011996 del 11 DE DICIEMBRE DE 2024**

**NOMBRE DE LA MARCA:** CALNORT

**SOLICITADA POR:** CALDOS DEL NORTE, S.L. Domicilio: C/. ALFOZ DE BRICIA 15, PARCELA 97 - POL. IND. VILLALONQUEJAR - 09001, BURGOS País: ESPAÑA

**EN CLASE:** 29

**DESCRIPCIÓN DE ETIQUETA:** DESCRIPCIÓN DEL DISEÑO CALNORT (PALABRA DE FANTASÍA) CONSISTE EN LA REPRESENTACIÓN GRÁFICA DE LA PALABRA CALNORT (PALABRA DE FANTASÍA), DE TRAZO GRUESO, COLOR ROJO, ESCRITAS LAS LETRAS C Y N EN MAYÚSCULAS, EL RESTO EN MINÚSCULAS. TODO LO DESCRITO SOBRE UN FONDO BLANCO. SE REIVINDICA EL CONJUNTO DESCRITO, ASÍ COMO LA COMBINACIÓN DEL COLOR ROJO.

**TRAMITANTE:** REYES URBINA LUISA NATACHA - ALVAREZ HERNANDEZ MITCHELLE J - HILDANIA PANIZ PEREIRA - CARRASCOSA URQUIJO CARLOS FELIPE - ALCALA GUTIERREZ EUCARIS DEL CARMEN



**Insc. 2025-000114 del 06 DE ENERO DE 2025****NOMBRE DE LA MARCA:** LI AUTO**SOLICITADA POR:** Beijing Chj Information Technology Co., Ltd. Domicilio: Room 101, Building 1 No. 4 Hengxing Road, Gaoliying Shunyi District 101300 Beijing (Technological Innovation Industry Functional Zone) 101300 País: CHINA**EN CLASE:** 12**DESCRIPCIÓN DE ETIQUETA:** CONSISTE EN LAS PALABRAS LI AUTO, ESCRITAS EN LETRA DE IMPRENTA, LA PRIMERA LETRA DE CADA PALABRA EN MAYÚSCULA Y EL RESTO EN MINÚSCULAS, DE TRAZO FINO Y COLOR NEGRO. SE REIVINDICAN LAS PALABRAS LI AUTO Y TODO EL CONJUNTO DESCRITO, CON EL COLOR INDICADO EN ÉL.**TRAMITANTE:** ENRIQUE J. CHEANG VERA - MARIANELLA MONTILLA RIOS - IRINA TERRA PORLEY

Li Auto

**Insc. 2025-000549 del 17 DE ENERO DE 2025****NOMBRE DE LA MARCA:** JOSEPHS**SOLICITADA POR:** INVERSIONES JOSEPHS RESTAURANTE Domicilio: AV. FRANCISCO DE MIRANDA LOS PALOS GRANDES, C.C. CENTRO PLAZA País: VENEZUELA**EN CLASE:** 29**DESCRIPCIÓN DE ETIQUETA:** ESTA ETIQUETA O LOGO CONSTA DE EL NOMBRE JOSEPH'S RODEADO DE LINEAS CURVAS, EN LA PARTE POSTERIOR Y OTRA EN LA PARTE SUPERIOR SEPARADA POR TRES ESTRELLAS NEGRAS (LA ESTRELLA DEL CENTRO ES MÁS GRANDE QUE LAS OTRAS DOS) EL FONDO ES DE COLOR BEIGE Y LAS LETRAS SON NEGRAS CON UN PEQUEÑO RELIEVE ROJO Y BLANCO.**TRAMITANTE:** TIBISAY MUÑOS**Insc. 2025-000569 del 20 DE ENERO DE 2025****NOMBRE DE LA MARCA:** D10**SOLICITADA POR:** DIECI SPORTS LIMITED Domicilio: Hong Kong País: HONG KONG**EN CLASE:** 25**DESCRIPCIÓN DE ETIQUETA:** LA ETIQUETA ESTÁ COMPUESTA POR EL SIGNO D10 ESCRITO EN LETRAS DE COLOR NEGRO Y TRAZO DELGADO, ES UNA D MAYÚSCULA ACOMPAÑADA DEL NÚMERO 10, SEGUIDO DE ESTO SE OBSERVA UN DISEÑO SEMI OVALADO CON UN CIRCULO Y UNA LÍNEA IRREGULAR DENTRO DE ÉSTE, TODO ESTO EN COLOR NEGRO Y TRAZO DELGADO. SE REIVINDICA TODO EL CONJUNTO DESCRITO.**TRAMITANTE:** PEREZ RODRIGUEZ ISABEL BEATRIZ

D10

**Insc. 2025-000570 del 20 DE ENERO DE 2025****NOMBRE DE LA MARCA:** D10**SOLICITADA POR:** DIECI SPORTS LIMITED Domicilio: Hong Kong País: HONG KONG

D10

**EN CLASE:** 28

**DESCRIPCIÓN DE ETIQUETA:** LA ETIQUETA ESTÁ COMPUESTA POR EL SIGNO D10 ESCRITO EN LETRAS DE COLOR NEGRO Y TRAZO DELGADO, ES UNA D MAYÚSCULA ACOMPAÑADA DEL NÚMERO 10, SEGUIDO DE ESTO SE OBSERVA UN DISEÑO SEMI OVALADO CON UN CIRCULO Y UNA LÍNEA IRREGULAR DENTRO DE ÉSTE, TODO ESTO EN COLOR NEGRO Y TRAZO DELGADO. SE REIVINDICA TODO EL CONJUNTO DESCRITO.

**TRAMITANTE:** PEREZ RODRIGUEZ ISABEL BEATRIZ

**Insc. 2025-000640 del 22 DE ENERO DE 2025**

**NOMBRE DE LA MARCA:** PROVEÉ

**SOLICITADA POR:** COSMETICOS RIIL-GEEL C.A Domicilio: AV LUIS HURTADO CON AVENIDA JUNIN, CALLE UNIÓN, CASA NRO 79-38-B BARRIO BELLO MONTE 2D VALENCIA CARABOBO ZONA POSTAL 2003 País: VENEZUELA



**EN CLASE:** 3

**DESCRIPCIÓN DE ETIQUETA:** LA MARCA ESTA REPRESENTADA POR UN SEMI CIRCULO DE COLOR VERDE ACEITUNA, Y UNA PINCELADA DE COLOR NARANJA, REPRESENTANDO LA LIMPIEZA E HIGIENE, MAS EN LA PARTE SUPERIOR SE IDENTIFICAN DOS PUNTOS EN FORMA DE DIAMANTES Y UNO MUY PEQUEÑO VERDE ACEITUNA, SEGUIDAMENTE INICIA SU MARCA CON LA PALABRA ? PROVEE?,QUE SE MUESTRA INICIANDO LA PRIMERA LETRA ?P? EN MAYUSCULA, Y EL RESTO DE LA FRASE EN LETRAS MINUSCULAS EN AZUL CELESTE CON SU ACENTO MUY COLORIDO EN VERDE ACEITUNA AL IGUAL QUE LA SEGUNDA LETRA ?E? , DE IGUAL MANERA SE VISUALIZA UNA MANO COLOR NARANJA, EL BORDE FINAL DE LA PALABRA COMO SOPORTANDO LA ULTIMA LETRA ?E?, CON UN FONDO BLANCO MAGNOLIA QUE SIGNIFICA LA PUREZA Y CALIDAD DE LOS PRODUCTOS (SE REIVINDICA TODO LO MENCIONADO)

**TRAMITANTE:** MARIA EDELMIRA ZERPA MEJIAS

**Insc. 2025-000993 del 30 DE ENERO DE 2025**

**NOMBRE DE LA MARCA:** FLASH

**SOLICITADA POR:** JUAN MANUEL ROA CASTILLO Domicilio: San Cristobal, Estado Tachira País: VENEZUELA



**EN CLASE:** 6

**DESCRIPCIÓN DE ETIQUETA:** CONSISTE EN UN LOGOTIPO DE FONDO DE COLOR NARANJA INTENSO ESPECÍFICAMENTE EN EL CÓDIGO HEXADECIMAL #FF6600, EN EL CENTRO SE APRECIA LA PALABRA FLASH EN COLOR NEGRO ESPECÍFICAMENTE EN EL CÓDIGO HEXADECIMAL # 000000, CON UNA TIPOGRAFÍA SANS-SERIF, CARACTERIZADA POR SER BOLD Y DE TRAZO UNIFORME. LAS LETRAS SON TODAS MAYÚSCULAS; LA ?F? CARACTERIZADA POR UN CORTE CURVO EN SU PARTE SUPERIOR IZQUIERDA. EN LA PARTE SUPERIOR DERECHA UNA FIGURA QUE ASEMEJA UN RAYO ENCIMA DE LA LETRA ?H?. LA PALABRA (FLASH) TIENE TRADUCCIÓN DEL INGLÉS AL IDIOMA ESPAÑOL: ?DESTELLO?. SE REIVINDICA EL CONJUNTO DESCRITO, TODO ELLO DE ACUERDO A FACSIMIL QUE SE ACOMPAÑA Y NO ASÍ LAS PALABRAS, LEYENDAS GENÉRICAS O COLORES UTILIZADO SEPARADAMENTE.

**TRAMITANTE:** ANGELICA MARIA SANDOVAL CASTILLO

**Insc. 2025-000994 del 30 DE ENERO DE 2025****NOMBRE DE LA MARCA:** FLASH**SOLICITADA POR:** JUAN MANUEL ROA CASTILLO Domicilio: San Cristobal, Estado Tachira País: VENEZUELA**EN CLASE:** 1

**DESCRIPCIÓN DE ETIQUETA:** CONSISTE EN UN LOGOTIPO DE FONDO DE COLOR NARANJA INTENSO ESPECÍFICAMENTE EN EL CÓDIGO HEXADECIMAL #FF6600, EN EL CENTRO SE APRECIA LA PALABRA FLASH EN COLOR NEGRO ESPECÍFICAMENTE EN EL CÓDIGO HEXADECIMAL # 000000, CON UNA TIPOGRAFÍA SANS-SERIF, CARACTERIZADA POR SER BOLD Y DE TRAZO UNIFORME. LAS LETRAS SON TODAS MAYÚSCULAS; LA 'F' CARACTERIZADA POR UN CORTE CURVO EN SU PARTE SUPERIOR IZQUIERDA. EN LA PARTE SUPERIOR DERECHA UNA FIGURA QUE ASEMEJA UN RAYO ENCIMA DE LA LETRA 'H'. LA PALABRA (FLASH) TIENE TRADUCCIÓN DEL INGLÉS AL IDIOMA ESPAÑOL: 'DESTELLO'. SE REIVINDICA EL CONJUNTO DESCRITO, TODO ELLO DE ACUERDO A FACSIMIL QUE SE ACOMPAÑA Y NO ASÍ LAS PALABRAS, LEYENDAS GENÉRICAS O COLORES UTILIZADO SEPARADAMENTE.?

**TRAMITANTE:** ANGELICA MARIA SANDOVAL CASTILLO**Insc. 2025-000995 del 30 DE ENERO DE 2025****NOMBRE DE LA MARCA:** FLASH**SOLICITADA POR:** JUAN MANUEL ROA CASTILLO Domicilio: San Cristobal, Estado Tachira País: VENEZUELA**EN CLASE:** 9

**DESCRIPCIÓN DE ETIQUETA:** CONSISTE EN UN LOGOTIPO DE FONDO DE COLOR NARANJA INTENSO ESPECÍFICAMENTE EN EL CÓDIGO HEXADECIMAL #FF6600, EN EL CENTRO SE APRECIA LA PALABRA FLASH EN COLOR NEGRO ESPECÍFICAMENTE EN EL CÓDIGO HEXADECIMAL # 000000, CON UNA TIPOGRAFÍA SANS-SERIF, CARACTERIZADA POR SER BOLD Y DE TRAZO UNIFORME. LAS LETRAS SON TODAS MAYÚSCULAS; LA 'F' CARACTERIZADA POR UN CORTE CURVO EN SU PARTE SUPERIOR IZQUIERDA. EN LA PARTE SUPERIOR DERECHA UNA FIGURA QUE ASEMEJA UN RAYO ENCIMA DE LA LETRA 'H'. LA PALABRA (FLASH) TIENE TRADUCCIÓN DEL INGLÉS AL IDIOMA ESPAÑOL: 'DESTELLO'. SE REIVINDICA EL CONJUNTO DESCRITO, TODO ELLO DE ACUERDO A FACSIMIL QUE SE ACOMPAÑA Y NO ASÍ LAS PALABRAS, LEYENDAS GENÉRICAS O COLORES UTILIZADO SEPARADAMENTE.?

**TRAMITANTE:** ANGELICA MARIA SANDOVAL CASTILLO**Insc. 2025-000996 del 30 DE ENERO DE 2025****NOMBRE DE LA MARCA:** FLASH**SOLICITADA POR:** JUAN MANUEL ROA CASTILLO Domicilio: San Cristobal, Estado Tachira País: VENEZUELA**EN CLASE:** 11

**DESCRIPCIÓN DE ETIQUETA:** CONSISTE EN UN LOGOTIPO DE FONDO DE COLOR NARANJA INTENSO ESPECÍFICAMENTE EN EL CÓDIGO HEXADECIMAL #FF6600, EN EL CENTRO SE



APRECIA LA PALABRA FLASH EN COLOR NEGRO ESPECÍFICAMENTE EN EL CÓDIGO HEXADECIMAL # 000000, CON UNA TIPOGRAFÍA SANS-SERIF, CARACTERIZADA POR SER BOLD Y DE TRAZO UNIFORME. LAS LETRAS SON TODAS MAYÚSCULAS; LA 'F' CARACTERIZADA POR UN CORTE CURVO EN SU PARTE SUPERIOR IZQUIERDA. EN LA PARTE SUPERIOR DERECHA UNA FIGURA QUE ASEMEJA UN RAYO ENCIMA DE LA LETRA 'H'. LA PALABRA (FLASH) TIENE TRADUCCIÓN DEL INGLÉS AL IDIOMA ESPAÑOL: 'DESTELLO'. SE REIVINDICA EL CONJUNTO DESCRITO, TODO ELLO DE ACUERDO A FACSIMIL QUE SE ACOMPAÑA Y NO ASÍ LAS PALABRAS, LEYENDAS GENÉRICAS O COLORES UTILIZADO SEPARADAMENTE.?

**TRAMITANTE:** ANGELICA MARIA SANDOVAL CASTILLO

**Insc. 2025-001033 del 30 DE ENERO DE 2025**

**NOMBRE DE LA MARCA:** LIMPIHOGAR

**SOLICITADA POR:** INDUSTRIAS LIMPIHOGAR, C.A. Domicilio: AV. JOSE LUIS FAURE. LOCAL NRO 2. ZONA IND.CARMEN SANCHEZ DE J.MERCEDES DIAZ. VALERA EDO.TRUJILLO. VALERA. TRUJILLO. ZONA POSTAL 3101. País: VENEZUELA

**EN CLASE:** 3

**DESCRIPCIÓN DE ETIQUETA:** LA ETIQUETA CONTIENE EL SIMBOLO DE UN ESCUDO, EL FONDO DEL FACSIMIL ESTÁ DECORADO CON UN PATRÓN DE MULTIPLES CUADROS EN TONOS AZULES, EN EL CENTRO SE DESTACAN DOS MONTAÑAS BLANCAS DE DIFERENTES TAMAÑOS CUBIERTAS COMPLETAMENTE CON LÍNEAS QUE SIMULAN GRIETAS, SIMULTÁNEAMENTE SE PUEDEN OBSERVAR CUATROS FIGURAS DE DIFERENTES FORMAS Y TAMAÑOS LO QUE SIMBOLIZA VARIAS MASAS DE HIELO DE DIFERENTES DIMENSIONES.

EN LA PARTE INFERIOR DEL ESCUDO SE PUEDEN VER EL REFLEJO DE LAS MONTAÑAS DE IGUAL MANERA DE VARIAS GRIETAS Y DE DOS SILUETAS DE LAS FIGURAS DE LAS SOMBRAS AZULES QUE SE ENCUENTRAN UBICADAS EN LA MONTAÑA MÁS PEQUEÑA Y DE MENOR ALTURA COMO SI ESTUVIERAN SOBRE UNA SUPERFICIE DE AGUA, SE PUEDE APRECIAR ALREDEDOR DEL LOGO COMPLETAMENTE UNA FRANJA DELGADA DE COLOR AZUL, SEGUIDAMENTE SE VISUALIZA UN BORDE PLATEADO.

FINALMENTE DEBAJO DEL LOGO SE ENCUENTRA LA PALABRA LIMPIHOGAR, ESCRITAS EN MAYÚSCULA CON UN SOMBREADO EN SU INTERIOR DE COLOR BLANCO SE PUEDEN DISTINGUIR ALREDEDOR DE TODAS LAS LETRAS UN DELGADO BORDE QUE LAS CUBREN COMPLETAMENTE DE COLOR AZUL, LAS MISMAS SOBRESALEN DEL EMBLEMA PARA CONVERTIRSE EN UN ELEMENTO DE ATRACCIÓN VISUAL.

SE REIVINDICA EL CONJUNTO DESCRITO A EXCEPCIÓN DE LOS ELEMENTOS GENÉRICOS QUE LA PRESENTE ETIQUETA PUDIESE CONTENER.

EL SIGNIFICADO DE LIMPIHOGAR: ESTÁ INSPIRADO EN LA RAZÓN SOCIAL DE LA EMPRESA: INDUSTRIAS LIMPIHOGAR, C.A.

LOS ICEBERGS SON UN ELEMENTO VISUAL MUY INTERESANTE. REPRESENTA: EL HIELO ES ASOCIADO A LOS ELEMENTOS VISUALES PODEROSOS CON UNA TIPOGRAFÍA MODERNA PARA CREAR UNA IMAGEN QUE ES TANTO MEMORABLE COMO RELEVANTE A PESAR DE SU APARIENCIA FRÁGIL, LOS ICEBERGS SON ESTRUCTURAS SÓLIDAS Y RESISTENTES. SOLO UNA PEQUEÑA PARTE DE LOS ICEBERGS SON VISIBLES, LO QUE SUGIERE QUE HAY MÁS DE LO QUE SE VE A SIMPLE VISTA, ESTÁN UBICADOS EXACTAMENTE EN LA PARTE DEL CENTRO DE LA IMAGEN. EL FACSIMIL TIENE UNA SILUETA DE DOS MONTAÑAS DE HIELO DE DIFERENTES TAMAÑOS.

SE DISTINGUE TODAS LAS LETRAS ESCRITAS EN MAYÚSCULA, LAS MISMAS SOBRESALEN



DEL EMBLEMA PARA CONVERTIRSE EN UN ELEMENTO DE ATRACCIÓN VISUAL. SE PUEDE OBSERVAR EL CONTORNO AZUL CLARO ALREDEDOR DE TODAS LAS LETRAS, RESALTANDO EL NOMBRE, HACIÉNDOLO MÁS VISIBLE Y MEMORABLE. FINALMENTE SE PUEDEN VISUALIZAR ALREDEDOR DEL LOGO UNA FRANJA DE COLOR AZUL OSCURO Y SEGUIDAMENTE UNA FRANJA DE COLOR BLANCO.

SE REIVINDICA EL CONJUNTO DESCRITO A EXCEPCIÓN DE LOS ELEMENTOS GENÉRICOS QUE LA PRESENTE ETIQUETA PUDIESE CONTENER.

EL SIGNIFICADO DE LIMPIHOGAR: ESTÁ INSPIRADO EN LA RAZÓN SOCIAL DE LA EMPRESA PREVIAMENTE REGISTRADA EN EL REGISTRO MERCANTIL PRIMERO CIRCUNSCRIPCIÓN JUDICIAL DEL ESTADO TRUJILLO: INDUSTRIAS LIMPIHOGAR, C.A.

**TRAMITANTE:** Maira Josefina Maldonado de Mejía.

**Insc. 2025-001078 del 31 DE ENERO DE 2025**

**SOLICITADA POR:** OBSHCHESTVO S OGRANICHENNOY OTVETSTVENNOSTYU «GEROPHARM»

Domicilio: 191119, Russian Federation, St. Petersburg, st. Zvenigorodskaya, 9 País: RUSIA

**SEMAVIC**

**EN CLASE:** 5

**TRAMITANTE:** ENRIQUE J. CHEANG VERA - MARIANELLA MONTILLA RIOS - DOMINGUEZ FRANCHI MIGUEL ANGEL

**Insc. 2025-001081 del 31 DE ENERO DE 2025**

**NOMBRE DE LA MARCA:** MILK FROM IRISH GRASS-FED COWS KERRYGOLD

**SOLICITADA POR:** ORNUA CO-OPERATIVE LIMITED Domicilio: GRATTAN HOUSE, LOWER MOUNT STREET, DUBLIN 2. País: IRLANDA



**EN CLASE:** 29

**DESCRIPCIÓN DE ETIQUETA:** CONSISTE EN UN DISEÑO EN EL CUAL SE LEE `MILK FROM IRISH GRASS-FED COWS KERRYGOLD` (LECHE DE VACAS ALIMENTADAS CON PASTO IRLANDÉS KERRYGOLD); CON LA PARTICULARIDAD QUE EL TEXTO ESTÁ DISTRIBUIDO EN DOS NIVELES. EN EL NIVEL SUPERIOR ESTÁ `MILK FROM IRISH GRASS-FED COWS` EN LETRAS MAYÚSCULAS DE COLOR VERDE; CON LA PARTICULARIDAD QUE LAS ESTÁN COLOCADAS FORMANDO UNA CURVA. EN EL SEGUNDO NIVEL SE LEE `KERRYGOLD` EN LETRAS ESTILIZADAS, MINÚSCULAS (CON EXCEPCIÓN DE LA PRIMERA LETRA) TODAS ELLAS ESCRITAS EN COLOR BLANCO. EL TEXTO DEL SEGUNDO NIVEL ESTÁ SOBRE UN RECTÁNGULO SÓLIDO DE COLOR VERDE (CON PUNTAS REDONDEADAS Y DE BORDES SUPERIOR E INFERIOR CURVOS); SOBRE EL TEXTO HAY UN TRAZO CURVO DE COLOR BEIGE QUE TIENE UNA FIGURA IRREGULAR DE CINCO PUNTAS EN SU LADO DERECHO, QUE SEMEJA PASTO; SOBRE ESTE TRAZO SUPERIOR HAY UNA FIGURA DE FANTASÍA QUE SEMEJA UNA VACA DE COLOR NEGRO Y BLANCO, LA CUAL SOBRE SALE POR ENCIMA DEL RECTÁNGULO Y SU CABEZA ESTÁ DEL LADO DERECHO; POR DEBAJO DEL TEXTO HAY OTRO TRAZO CURVO DE COLOR BEIGE, QUE SE ENCUENTRA TRUCADO EN LA MITAD POR TRES FIGURAS DE FANTASÍA QUE SEMEJAN UNAS FLORES DE DIFERENTES TAMAÑOS Y DE COLOR BEIGE (CON DETALLES INTERNOS EN COLOR VERDE). SE REIVINDICA EL CONJUNTO ANTERIORMENTE DESCRITO Y LOS COLORES ANTES MENCIONADOS. NO SE REIVINDICA POR SEPARADO LOS TÉRMINOS GENÉRICOS Y/O ALUSIVOS AL PRODUCTO, TALES COMO `MILK`, `IRISH`, `COWS` O `GRASS-FED`, PERO SI EN SU CONJUNTO Y SEGÚN LO DISPUESTO EN LA IMAGEN.

**TRAMITANTE:** RAFAEL ERNESTO ORTIN PEROZO - MANUEL POLANCO FERNANDEZ - MARIA AUXILIADORA JURADO INFANTE - LUIS ALEJANDRO HENRIQUEZ - ANNET ANGULO CELIS - GUILLERMO ALBERTO LOPEZ ZAMBRANO

**Insc. 2025-001088 del 03 DE FEBRERO DE 2025****NOMBRE DE LA MARCA:** VIHOM**SOLICITADA POR:** LABORATORIO HOMEOPÁTICO VIHOM, C.A. Domicilio: AV. ROTARIA CON AV. 25, EDIFICIO VIHOM, PISO PB, OFIC. PB, SECTOR VILLA PASTORA, ACARIGUA, ESTADO PORTUGUESA. País: VENEZUELA**EN CLASE:** 5

**DESCRIPCIÓN DE ETIQUETA:** EL DISEÑO SE DESCRIBE DE LA SIGUIENTE MANERA: PRIMERAMENTE, SE APRECIA UNA FIGURA ABSTRACTA, LA CUAL ESTÁ FORMADA IGUALMENTE POR OTRAS CUATRO FIGURAS ABSTRACTAS MÁS PEQUEÑAS QUE SON COMPLETAMENTE IGUALES EN FORMA Y TAMAÑO. ESTAS CUATRO PEQUEÑAS FIGURAS ABSTRACTAS, SE PRESENTAN DE MANERA CONTINUA, LIGERAMENTE SEPARADAS, FORMANDO UN CÍRCULO ENTRE LAS CUATRO PEQUEÑAS FIGURAS. CON LO CUAL SE PUEDE OBSERVAR QUE, LAS CUATRO PEQUEÑAS FIGURAS ABSTRACTAS FORMADAS EN CÍRCULO SON LAS QUE LE DAN LA FORMA A LA FIGURA ABSTRACTA INICIAL. DEBIDO A ESTO, SE PUEDE APRECIAR QUE LA FIGURA ABSTRACTA INICIAL, TIENE SEMEJANZA O PARECIDO A UNA FLOR IMAGINARIA FORMADA POR CUATRO PÉTALOS DE COLOR CELESTE. AL LADO DERECHO DE LA FIGURA DE LA FLOR DE COLOR CELESTE, SE PRESENTA EL SIGNO SOLICITADO "VIHOM", PALABRA DE FANTASÍA, ESCRITO CON LETRAS DE TIPO IMPRENTA TW CEN MT. EL TAMAÑO O LA ALTURA DE LAS LETRAS, ES CASI IGUAL A LA ALTURA DE LA FIGURA DE LA FLOR DE COLOR CELESTE. LOS TRAZOS DE LAS LETRAS SON MEDIANOS Y SON DE COLOR AZUL. SE OBSERVA UNA PARTICULARIDAD, PUES LAS CUATRO PRIMERAS LETRAS DEL SIGNO, ES DECIR "VIHO" SE ESCRIBEN EN MAYÚSCULAS, MIENTRAS QUE LA ÚLTIMA LETRA M, ESTÁ EN MINÚSCULA. TODO EL DISEÑO DESCRITO ESTÁ CONTENIDO, EN UN FONDO DE COLOR BLANCO. SE REIVINDICA EL CONJUNTO DESCRITO Y LOS COLORES SEÑALADOS CONFORME A LOS FACSIMILES QUE SE ACOMPAÑAN, NO SE REIVINDICA PROTECCIÓN NI EXCLUSIVIDAD ALGUNA, SOBRE LOS TÉRMINOS GENÉRICOS INDIVIDUALMENTE CONSIDERADOS.

**TRAMITANTE:** DE BIASI RODRIGUEZ LEONARDO JAVIER**Insc. 2025-001090 del 03 DE FEBRERO DE 2025****NOMBRE DE LA MARCA:** VIHOM**SOLICITADA POR:** LABORATORIO HOMEOPÁTICO VIHOM, C.A. Domicilio: AV. ROTARIA CON AV. 25, EDIFICIO VIHOM, PISO PB, OFIC. PB, SECTOR VILLA PASTORA, ACARIGUA, ESTADO PORTUGUESA. País: VENEZUELA**EN CLASE:** 3

**DESCRIPCIÓN DE ETIQUETA:** EL DISEÑO SE DESCRIBE DE LA SIGUIENTE MANERA: PRIMERAMENTE, SE APRECIA UNA FIGURA ABSTRACTA, LA CUAL ESTÁ FORMADA IGUALMENTE POR OTRAS CUATRO FIGURAS ABSTRACTAS MÁS PEQUEÑAS QUE SON COMPLETAMENTE IGUALES EN FORMA Y TAMAÑO. ESTAS CUATRO PEQUEÑAS FIGURAS ABSTRACTAS, SE PRESENTAN DE MANERA CONTINUA, LIGERAMENTE SEPARADAS, FORMANDO UN CÍRCULO ENTRE LAS CUATRO PEQUEÑAS FIGURAS. CON LO CUAL SE PUEDE OBSERVAR QUE, LAS CUATRO PEQUEÑAS FIGURAS ABSTRACTAS FORMADAS EN CÍRCULO SON LAS QUE LE DAN LA



FORMA A LA FIGURA ABSTRACTA INICIAL. DEBIDO A ESTO, SE PUEDE APRECIAR QUE LA FIGURA ABSTRACTA INICIAL, TIENE SEMEJANZA O PARECIDO A UNA FLOR IMAGINARIA FORMADA POR CUATRO PÉTALOS DE COLOR CELESTE. AL LADO DERECHO DE LA FIGURA DE LA FLOR DE COLOR CELESTE, SE PRESENTA EL SIGNO SOLICITADO "VIHOM?", PALABRA DE FANTASÍA, ESCRITO CON LETRAS DE TIPO IMPRENTA TW CEN MT. EL TAMAÑO O LA ALTURA DE LAS LETRAS, ES CASI IGUAL A LA ALTURA DE LA FIGURA DE LA FLOR DE COLOR CELESTE. LOS TRAZOS DE LAS LETRAS SON MEDIANOS Y SON DE COLOR AZUL. SE OBSERVA UNA PARTICULARIDAD, PUES LAS CUATRO PRIMERAS LETRAS DEL SIGNO, ES DECIR "VIHO" SE ESCRIBEN EN MAYÚSCULAS, MIENTRAS QUE LA ÚLTIMA LETRA M, ESTÁ EN MINÚSCULA. TODO EL DISEÑO DESCRITO ESTÁ CONTENIDO, EN UN FONDO DE COLOR BLANCO. SE REIVINDICA EL CONJUNTO DESCRITO Y LOS COLORES SEÑALADOS CONFORME A LOS FACSIMILES QUE SE ACOMPAÑAN, NO SE REIVINDICA PROTECCIÓN NI EXCLUSIVIDAD ALGUNA, SOBRE LOS TÉRMINOS GENÉRICOS INDIVIDUALMENTE CONSIDERADOS.

**TRAMITANTE:** DE BIASI RODRIGUEZ LEONARDO JAVIER

**Insc. 2025-001097 del 03 DE FEBRERO DE 2025**

**NOMBRE DE LA MARCA:** AMIGA SCHOOL

**SOLICITADA POR:** PHALA, C.A. Domicilio: VALENCIA. ESTADO CARABOBO. ZONA POSTAL 2001

País: VENEZUELA

**EN CLASE:** 25

**DESCRIPCIÓN DE ETIQUETA:** CONSISTE EN LA REPRESENTACIÓN GRÁFICA DE LA PALABRA AMIGA QUE SIGNIFICA A UNA RELACIÓN AFECTIVA ENTRE DOS PERSONAS Y EN LA PARTE INFERIOR DE LA PALABRA AMIGA ENCONTRAMOS LA PALABRA EN INGLÉS SCHOOL QUE SIGNIFICA AL CASTELLANO ESCUELA. ESTAS DOS PALABRAS ESTÁN ESCRITAS CON TRAZOS FINOS Y CON LETRAS DE COLOR ROJO DE BORDES BLANCOS; EL PUNTO DIACRÍTICO DE LA LETRA I ES DE FORMA PIRAMIDAL DE COLOR ROJO CON UN PUNTO DE COLOR BLANCO ES CON LA FINALIDAD QUE LA LETRA I ASEMEJE UN HONGO. DEL LADO DERECHO DE LA PALABRA SCHOOL HAY UNA FIGURA QUE ASEMEJA UNA FLOR DE COLOR AMARILLO DE 5 PÉTALOS Y SU CENTRO ES DE COLOR VERDE. DEL LADO IZQUIERDO DE ESTAS DOS PALABRAS SE ENCUENTRA VARIAS FIGURAS COMO ES EL CASO DE UNA FIGURA DE COLOR AZUL DE FORMA CASI REDONDA QUE LE ATRAVIESAN DE LÍNEAS DE COLOR VERDE CLARO DE ARRIBA HACIA ABAJO; DEL LADO IZQUIERDO DE ESTAS LÍNEAS ENCONTRAMOS DOS PUNTOS NEGROS QUE ASEMEJAN LOS OJOS Y ENTRE LOS OJOS Y LAS LÍNEAS HAY DOS PUNTOS DE COLOR LILA QUE ESTÁN UNIDOS POR UNA LÍNEA CURVEADA QUE LAS UNE Y ASEMEJA LA BOCA DANDO LA IMPRESIÓN QUE SE ESTÁ RIENDO. EN LA PARTE INFERIOR EXTERNA DE ESTA MARIPOSA SE ENCUENTRAN 3 FIGURAS COMO UNA P INVERTIDA QUE TRATAN DE PARECER LA PATAS DE LA MARIPOSA. DE IGUAL MODO EN LA PARTE EXTERNA Y SUPERIOR SE ENCUENTRAN DOS FIGURAS OVOIDALES DE COLOR VERDE QUE ASEMEJAN LAS ALAS Y DEL LADO IZQUIERDO ENCONTRAMOS UNA FIGURA DE COLOR NEGRO DE TRAZOS FINO EN FORMA DE V QUE ASEMEJA LAS ANTENAS DE LA MARIPOSA. DEL LADO IZQUIERDO DE ESTA FIGURA ANTERIORMENTE DESCRITA ENCONTRAMOS UNA FLOR DE OCHO PÉTALOS DE COLOR ROJO Y DONDE SU CENTRO ES DE COLOR BLANCO. DEBAJO DE ESTA FLOR SE ENCUENTRA OTRA FIGURA DE FORMA OVOIDAL DE COLOR AMARILLO QUE LE CRUZAN DE ARRIBA HACIA ABAJO 3 LÍNEAS DE COLOR BEIGE; DEL LADO DERECHO DE ESTAS LÍNEAS ENCONTRAMOS DOS PUNTOS DE COLOR ROJO QUE ESTÁN UNIDOS POR UNA LÍNEA NEGRA CURVEADA DE TRAZO FINO QUE ASEMEJA LA BOCA Y DAR LA IMPRESIÓN QUE SE ESTÁ RIENDO. EN LA PARTE INFERIOR



EXTERNA DE ESTA MARIPOSA SE ENCUENTRAN 3 FIGURAS COMO UNA P INVERTIDA QUE TRATAN DE PARECER LA PATAS DE LA MARIPOSA. DE IGUAL MODO EN LA PARTE EXTERNA Y SUPERIOR SE ENCUENTRAN DOS FIGURAS OVOIDALES DE COLOR VERDE QUE ASEMEJAN LAS ALAS Y DEL LADO DERECHO ENCONTRAMOS UNA FIGURA DE COLOR NEGRO DE TRAZOS FINO EN FORMA DE V QUE ASEMEJA LAS ANTENAS DE LA MARIPOSA. DEL LADO IZQUIERDO DE ESTA MARIPOSA ANTERIORMENTE DESCRITA ENCONTRAMOS UNA FLOR DE 5 PÉTALOS DE COLOR VERDE Y DE CENTRO DE COLOR BLANCO. ARRIBA DE ESTA FLOR DE COLOR VERDE SE ENCUENTRA UNA ESTRELLA BLANCA DE CINCO PUNTAS DE COLOR BLANCO. TODO LO ANTERIORMENTE DESCRITO ESTA SOBRE UN FONDE DE COLOR LILA CLARO. SE REIVINDICA LAS FIGURAS, LAS PALABRAS Y LOS COLORES ANTERIORMENTE DESCRITOS.

**TRAMITANTE:** EL OKDE SAMER HASSAN

**Insc. 2025-001098 del 03 DE FEBRERO DE 2025**

**NOMBRE DE LA MARCA:** AMIGO SCHOOL

**SOLICITADA POR:** PHALA, C.A. Domicilio: VALENCIA. ESTADO CARABOBO. ZONA POSTAL 2001

País: VENEZUELA

**EN CLASE:** 25

**DESCRIPCIÓN DE ETIQUETA:** CONSISTE EN LA REPRESENTACIÓN GRAFICA DE LAS PALABRAS AMIGO QUE SIGNIFICA A UNA RELACIÓN AFECTIVA ENTRE DOS PERSONAS A LA DERECHA DE LA PALABRA AMIGO ENCONTRAMOS LA PALABRA EN INGLES SCHOOL QUE SIGNIFICA AL CASTELLANO ESCUELA. ESTAS DOS PALABRAS ESTÁN ESCRITAS CON TRAZOS FINOS DE COLOR NEGRO, PERO CON LA SALVEDAD QUE AMIGO ESTA SOBRE UN FONDO ROJO Y SCHOOL ESTÁ ESCRITO SOBRE UN FONDO AZUL. Y TODO LO ANTERIORMENTE DESCRITO ESTA SOBRE UN FONDO NEGRO. SOBRE Y BAJO DE ESTAS PALABRAS HAY UNA LÍNEA DE COLOR BLANCO DE TRAZO FINO. SE REIVINDICA LAS PALABRAS Y COLORES ANTERIORMENTE DESCRITAS.

**TRAMITANTE:** EL OKDE SAMER HASSAN



**Insc. 2025-001406 del 10 DE FEBRERO DE 2025**

**SOLICITADA POR:** CHOCOLATERIA LA PRALINE, C.A. Domicilio: AV ANDRES BELLO, CRUCE CON TERCERA TRANSVERSAL. EDIF. RESIDENCIA LAS FLORES PISO PB, LOCAL 1. URB. LOS PALOS GRANDES. CARACAS (CHACAO) EDO MIRANDA País: VENEZUELA

**EN CLASE:** 30

**DESCRIPCIÓN DE ETIQUETA:** EL GRÁFICO ESTÁ FORMADO POR DOS LINEAS CURVAS DE DIFERENTES FORMAS, QUE SE TOCAN ENTRES PUNTOS. LA PRIMERA DE LAS LINEAS CURVAS PODEMOS DEFINIRLA COMO UNA ELIPSE, UBICADA EN FORMA HORIZONTAL, QUE NO SE CIERRA. LA LINEA SE DIRIGE EN PRINCIPIO, D E IZQUIERDA A DERECHA Y CAMBIA SU TRAYECTORIA HACIA ARRIBA E IZQUIERDA EN UNA CURVA SUAVE PARA IR FORMANDO EL ELIPSE, L A CUAL AL FORMAR EL OTRO EXTREMO DE LA FIGURA E IR BUSCANDO CERRAR EL ELIPSE, HACE LA CURVA MAS PRONUNCIADA DIRIGIÉNDOSE HACIA LA PARTE SUPERIOR E INTERIOR DE LA FIGURA H ASTA EL MOMENTO FORMADA Y FORMA UNA ELIPSE MAS PEQUEÑA Y DE ORIENTACIÓN VERTICAL LA CUAL SI SE CIERRA Y CONTINUA EXTENDIÉNDOSE BUSCANDO CERRAR LA PRIMERA CURVA ELÍPTICA SIN LLEGAR A ELLO. LA SEGUNDA DE LAS LINEAS HACE CONTACTO CON LA PRIMERA EN TRES PUNTOS. A SABER: CRUZA A LA PRIMERA A NIVEL DE LA PARTE SUPERIOR, DONDE DA FORMA A LA PRIMERA ELIPSE. VA ARRIBA HACIA ABAJO, SIN



TOCAR LA ELIPSE VERTICAL Y HACE CONTACTO CON LA PRIMERA LINEA EN SU PUNTO DE INICIO, SE CONTINUA HACIA ABAJO CRUZANDO LA PROLONGACIÓN QUE HACE LA PRIMERA DESPUÉS DE CERRAR LA ELIPSE VERTICAL. DESCRIBE UNA FORMA DE S ESTIRADA Y POR TANTO ALARGADA. AMBAS LINEAS COMIENZAN DELGADAS, INCREMENTAN SU GROSOR AL EXTENDERSE Y FINALIZAN CON EL MISMO GROSOR CON EL CUAL COMENZARON.

**TRAMITANTE:** VILORIA DE VAN DEN BROUCKE ROSERMY

**Insc. 2025-001445 del 10 DE FEBRERO DE 2025**

**SOLICITADA POR:** FELIX ANDRADE GONZALEZ Domicilio: MARACAIBO ESTADO ZULIA País: VENEZUELA

**GOLD NEW**

**EN CLASE:** 16

**TRAMITANTE:** FELIX ANDRADE GONZALEZ

**Insc. 2025-001451 del 10 DE FEBRERO DE 2025**

**SOLICITADA POR:** FELIX ANDRADE GONZALEZ Domicilio: MARACAIBO ESTADO ZULIA País: VENEZUELA

**NEW DORADO**

**EN CLASE:** 16

**TRAMITANTE:** FELIX ANDRADE GONZALEZ

**Insc. 2025-001467 del 11 DE FEBRERO DE 2025**

**NOMBRE DE LA MARCA:** RESERVA 1955 CIGARS

**SOLICITADA POR:** CARLOS OMAR PEREZ MORENO Domicilio: Maracay, Edo. Aragua, El limon, sector las mayas, av. Caracas con Calle Rivas Casa n. 03 País: VENEZUELA

**EN CLASE:** 34

**DESCRIPCIÓN DE ETIQUETA:** LA ETIQUETA TIENE COMO ELEMENTO DE PRINCIPAL EL CONJUNTO DENOMINATIVO "1955", EN LETRA ESTILIZADA, DE TRAZO MEDIO, LEVEMENTE INCLINADA, DE COLOR DORADO, LOS NUMEROS SE OBSERVAN EN MAYÚSCULAS, EN LA PARTE SUPERIOR DEL CONJUNTO DENOMINATIVO SE ENCUENTRA UNA FIGURA QUE ASEMEJA SER UN HOMBRE DE PERFIL, CON BARBA, SOMBRERO Y EN SU BOCA SE OBSERVA UNA FIGURA QUE ASEMEJA SER UN TABACO ENCENDIDO; ASIMISMO, SOBRE LA FIGURA SE OBSERVAN LAS PALABRAS "RESERVA EXCLUSIVA", EN LETRA TIPO MOLDE, DE TRAZO FINO, CURVADA, MAYÚSCULAS Y DE COLOR BLANCO. EN LA PARTE INFERIOR DEL CONJUNTO DESCRITO, CENTRADO, SE LEE LA PALABRA "CIGARS", EN LETRA TIPO MOLDE, DE TRAZO FINO, MAYÚSCULA Y DE COLOR BLANCO, LA CUAL SE TRADUCE AL CASTELLANO COMO "CIGARROS". DEBAJO DE LA PALABRA "CIGARS" SE OBSERVAN CINCO FIGURAS QUE ASEMEJAN SER MONEDAS DE COLOR DORADO, SIENDO LA MONEDA CENTRAL DE MAYOR TAMAÑO QUE EL RESTO. TODO EL CONJUNTO ANTERIORMENTE DESCRITO SE ENCUENTRA BORDEADO POR UNA SERIE DE FIGURAS QUE ASEMEJAN SER CÍRCULOS PEQUEÑOS DE COLOR DORADO, TODO ELLO SE ENCUENTRA SOBRE UN ÓVALO DE COLOR ROJO ENVEJECIDO, EL CUAL CUENTA CON UN BORDE DE COLOR DORADO. SE REIVINDICA EL CONJUNTO ANTERIORMENTE DESCRITO, EXCEPTUANDO LA PALABRA DE USO COMÚN "CIGARS", Y LA COMBINACIÓN DE COLORES SEGÚN SE DESCRIBE. LA DESCRIPCIÓN DE COLORES SE HA HECHO EN CUMPLIMIENTO AL AVISO OFICIAL S/N EMANADO DEL REGISTRO DE LA PROPIEDAD INTELECTUAL FECHADO 18 DE NOVIEMBRE DE 1996



**TRAMITANTE:** PEREZ MORENO CARLOS OMAR

**Insc. 2025-001478 del 11 DE FEBRERO DE 2025**

**NOMBRE DE LA MARCA:** TORPACK

**SOLICITADA POR:** IMPORTADORA & REPRESENTACIONES DE VENEZUELA C.A. Domicilio: Naguanagua-Valencia, Carabobo País: VENEZUELA

**EN CLASE:** 9

**DESCRIPCIÓN DE ETIQUETA:** EL SIGNO SOLICITADO CONSISTE EN UN DISEÑO CONFORMADO POR LA PALABRA DE FANTASÍA "TORPACK" ESCRITA EN LETRA MOLDE, SIENDO QUE LA LETRA "T" ESTÁ ESCRITA EN MAYÚSCULA, MIENTRAS QUE EL RESTO DE LA PALABRA ESTÁ ESCRITA EN MINÚSCULAS. LAS LETRAS "TOR" SON DE COLOR GRIS, CON LAS LETRAS "OR" UNIDAS ENTRE SÍ Y SEPARADAS POR UN ESPACIO DELGADO DE LA LETRA "T" A LA IZQUIERDA Y DE LA LETRA "P" A LA DERECHA. LAS LETRAS "PACK" SON DE COLOR VERDE, Y SE ENCUENTRAN UNIDAS ENTRE SÍ. LA LETRA "C" CONTIENE EN SU INTERIOR UNA FIGURA BLANCA QUE REPRESENTA UN TALADRO; ESTA FIGURA SE EXTIENDE HACIA EL LADO IZQUIERDO DE LA LETRA "K", POR LO QUE EL TRAZO VERTICAL IZQUIERDO DE LA LETRA "K" SE MUESTRA INTERRUMPIDO POR LA PUNTA DEL TALADRO ANTES DESCRITO. AL LADO IZQUIERDO DE LA PALABRA "TORPACK", EN UN TAMAÑO PROPORCIONALMENTE MAYOR AL RESTO DE ELEMENTOS QUE CONFORMAN EL DISEÑO, SE OBSERVA UNA FIGURA COMPUESTA POR LO QUE PARECE SER CUATRO "V" EN POSICIÓN INCLINADA, QUE FORMAN UNA CIRCUNFERENCIA. CADA "V" SE ENCUENTRA DIVIDIDA EN TRES SEGMENTOS POR DOS PEQUEÑAS LÍNEAS, UNA EN LA MITAD DE CADA "V", Y LA OTRA EN LA PARTE SUPERIOR, JUSTO ANTES DEL BORDE. TRES DE ESTAS "V" SON DE COLOR GRIS; ESPECÍFICAMENTE, ESTÁN POSICIONADAS EN LA PARTE SUPERIOR DERECHA, INFERIOR IZQUIERDA E INFERIOR DERECHA DE LA CIRCUNFERENCIA. LA CUARTA "V", SITUADA EN LA PARTE SUPERIOR IZQUIERDA, ES BICOLOR, CON LA MITAD EN COLOR GRIS Y LA OTRA MITAD EN COLOR VERDE. SE REIVINDICA EL CONJUNTO DESCRITO

**TRAMITANTE:** ARRAYAGO FRANCO AXEL ANTONIO



**Insc. 2025-001479 del 11 DE FEBRERO DE 2025**

**NOMBRE DE LA MARCA:** TORPACK

**SOLICITADA POR:** IMPORTADORA & REPRESENTACIONES DE VENEZUELA C.A. Domicilio: Naguanagua-Valencia, Carabobo País: VENEZUELA

**EN CLASE:** 7

**DESCRIPCIÓN DE ETIQUETA:** EL SIGNO SOLICITADO CONSISTE EN UN DISEÑO CONFORMADO POR LA PALABRA DE FANTASÍA "TORPACK" ESCRITA EN LETRA MOLDE, SIENDO QUE LA LETRA "T" ESTÁ ESCRITA EN MAYÚSCULA, MIENTRAS QUE EL RESTO DE LA PALABRA ESTÁ ESCRITA EN MINÚSCULAS. LAS LETRAS "TOR" SON DE COLOR GRIS, CON LAS LETRAS "OR" UNIDAS ENTRE SÍ Y SEPARADAS POR UN ESPACIO DELGADO DE LA LETRA "T" A LA IZQUIERDA Y DE LA LETRA "P" A LA DERECHA. LAS LETRAS "PACK" SON DE COLOR VERDE, Y SE ENCUENTRAN UNIDAS ENTRE SÍ. LA LETRA "C" CONTIENE EN SU INTERIOR UNA FIGURA BLANCA QUE REPRESENTA UN TALADRO; ESTA FIGURA SE EXTIENDE HACIA EL LADO IZQUIERDO DE LA LETRA "K", POR LO QUE EL TRAZO VERTICAL IZQUIERDO DE LA LETRA "K" SE MUESTRA INTERRUMPIDO POR LA PUNTA DEL TALADRO ANTES DESCRITO. AL LADO IZQUIERDO DE LA PALABRA "TORPACK", EN UN TAMAÑO PROPORCIONALMENTE MAYOR AL



RESTO DE ELEMENTOS QUE CONFORMAN EL DISEÑO, SE OBSERVA UNA FIGURA COMPUESTA POR LO QUE PARECE SER CUATRO ?V? EN POSICIÓN INCLINADA, QUE FORMAN UNA CIRCUNFERENCIA. CADA ?V? SE ENCUENTRA DIVIDIDA EN TRES SEGMENTOS POR DOS PEQUEÑAS LÍNEAS, UNA EN LA MITAD DE CADA ?V?, Y LA OTRA EN LA PARTE SUPERIOR, JUSTO ANTES DEL BORDE. TRES DE ESTAS ""V"" SON DE COLOR GRIS; ESPECÍFICAMENTE, ESTÁN POSICIONADAS EN LA PARTE SUPERIOR DERECHA, INFERIOR IZQUIERDA E INFERIOR DERECHA DE LA CIRCUNFERENCIA. LA CUARTA ""V"", SITUADA EN LA PARTE SUPERIOR IZQUIERDA, ES BICOLOR, CON LA MITAD EN COLOR GRIS Y LA OTRA MITAD EN COLOR VERDE. SE REIVINDICA EL CONJUNTO DESCRITO

**TRAMITANTE:** ARRAYAGO FRANCO AXEL ANTONIO

**Insc. 2025-001480 del 11 DE FEBRERO DE 2025**

**NOMBRE DE LA MARCA:** TORPACK

**SOLICITADA POR:** IMPORTADORA & REPRESENTACIONES DE VENEZUELA C.A. Domicilio: Naguanagua-Valencia, Carabobo País: VENEZUELA



**EN CLASE:** 8

**DESCRIPCIÓN DE ETIQUETA:** EL SIGNO SOLICITADO CONSISTE EN UN DISEÑO CONFORMADO POR LA PALABRA DE FANTASÍA ?TORPACK? ESCRITA EN LETRA MOLDE, SIENDO QUE LA LETRA ""T"" ESTÁ ESCRITA EN MAYÚSCULA, MIENTRAS QUE EL RESTO DE LA PALABRA ESTÁ ESCRITA EN MINÚSCULAS. LAS LETRAS ?TOR? SON DE COLOR GRIS, CON LAS LETRAS ?OR? UNIDAS ENTRE SÍ Y SEPARADAS POR UN ESPACIO DELGADO DE LA LETRA ?T? A LA IZQUIERDA Y DE LA LETRA ?P? A LA DERECHA. LAS LETRAS ?PACK? SON DE COLOR VERDE, Y SE ENCUENTRAN UNIDAS ENTRE SÍ. LA LETRA ?C? CONTIENE EN SU INTERIOR UNA FIGURA BLANCA QUE REPRESENTA UN TALADRO; ESTA FIGURA SE EXTIENDE HACIA EL LADO IZQUIERDO DE LA LETRA ?K?, POR LO QUE EL TRAZO VERTICAL IZQUIERDO DE LA LETRA ?K? SE MUESTRA INTERRUMPIDO POR LA PUNTA DEL TALADRO ANTES DESCRITO. AL LADO IZQUIERDO DE LA PALABRA ?TORPACK?, EN UN TAMAÑO PROPORCIONALMENTE MAYOR AL RESTO DE ELEMENTOS QUE CONFORMAN EL DISEÑO, SE OBSERVA UNA FIGURA COMPUESTA POR LO QUE PARECE SER CUATRO ?V? EN POSICIÓN INCLINADA, QUE FORMAN UNA CIRCUNFERENCIA. CADA ?V? SE ENCUENTRA DIVIDIDA EN TRES SEGMENTOS POR DOS PEQUEÑAS LÍNEAS, UNA EN LA MITAD DE CADA ?V?, Y LA OTRA EN LA PARTE SUPERIOR, JUSTO ANTES DEL BORDE. TRES DE ESTAS ""V"" SON DE COLOR GRIS; ESPECÍFICAMENTE, ESTÁN POSICIONADAS EN LA PARTE SUPERIOR DERECHA, INFERIOR IZQUIERDA E INFERIOR DERECHA DE LA CIRCUNFERENCIA. LA CUARTA ""V"", SITUADA EN LA PARTE SUPERIOR IZQUIERDA, ES BICOLOR, CON LA MITAD EN COLOR GRIS Y LA OTRA MITAD EN COLOR VERDE. SE REIVINDICA EL CONJUNTO DESCRITO

**TRAMITANTE:** ARRAYAGO FRANCO AXEL ANTONIO

**Insc. 2025-001481 del 11 DE FEBRERO DE 2025**

**NOMBRE DE LA MARCA:** TORPACK

**SOLICITADA POR:** IMPORTADORA & REPRESENTACIONES DE VENEZUELA C.A. Domicilio: Naguanagua-Valencia, Carabobo País: VENEZUELA



**EN CLASE:** 11

**DESCRIPCIÓN DE ETIQUETA:** EL SIGNO SOLICITADO CONSISTE EN UN DISEÑO CONFORMADO

POR LA PALABRA DE FANTASÍA "TORPACK" ESCRITA EN LETRA MOLDE, SIENDO QUE LA LETRA "T" ESTÁ ESCRITA EN MAYÚSCULA, MIENTRAS QUE EL RESTO DE LA PALABRA ESTÁ ESCRITA EN MINÚSCULAS. LAS LETRAS "TOR" SON DE COLOR GRIS, CON LAS LETRAS "OR" UNIDAS ENTRE SÍ Y SEPARADAS POR UN ESPACIO DELGADO DE LA LETRA "T" A LA IZQUIERDA Y DE LA LETRA "P" A LA DERECHA. LAS LETRAS "PACK" SON DE COLOR VERDE, Y SE ENCUENTRAN UNIDAS ENTRE SÍ. LA LETRA "C" CONTIENE EN SU INTERIOR UNA FIGURA BLANCA QUE REPRESENTA UN TALADRO; ESTA FIGURA SE EXTIENDE HACIA EL LADO IZQUIERDO DE LA LETRA "K", POR LO QUE EL TRAZO VERTICAL IZQUIERDO DE LA LETRA "K" SE MUESTRA INTERRUMPIDO POR LA PUNTA DEL TALADRO ANTES DESCRITO. AL LADO IZQUIERDO DE LA PALABRA "TORPACK", EN UN TAMAÑO PROPORCIONALMENTE MAYOR AL RESTO DE ELEMENTOS QUE CONFORMAN EL DISEÑO, SE OBSERVA UNA FIGURA COMPUESTA POR LO QUE PARECE SER CUATRO "V" EN POSICIÓN INCLINADA, QUE FORMAN UNA CIRCUNFERENCIA. CADA "V" SE ENCUENTRA DIVIDIDA EN TRES SEGMENTOS POR DOS PEQUEÑAS LÍNEAS, UNA EN LA MITAD DE CADA "V", Y LA OTRA EN LA PARTE SUPERIOR, JUSTO ANTES DEL BORDE. TRES DE ESTAS "V" SON DE COLOR GRIS; ESPECÍFICAMENTE, ESTÁN POSICIONADAS EN LA PARTE SUPERIOR DERECHA, INFERIOR IZQUIERDA E INFERIOR DERECHA DE LA CIRCUNFERENCIA. LA CUARTA "V", SITUADA EN LA PARTE SUPERIOR IZQUIERDA, ES BICOLOR, CON LA MITAD EN COLOR GRIS Y LA OTRA MITAD EN COLOR VERDE. SE REIVINDICA EL CONJUNTO DESCRITO

**TRAMITANTE:** ARRAYAGO FRANCO AXEL ANTONIO

---

**Insc. 2025-001482 del 11 DE FEBRERO DE 2025**

**NOMBRE DE LA MARCA:** TORPACK

**SOLICITADA POR:** IMPORTADORA & REPRESENTACIONES DE VENEZUELA C.A. Domicilio: Naguanagua-Valencia, Carabobo País: VENEZUELA

**EN CLASE:** 20

**DESCRIPCIÓN DE ETIQUETA:** EL SIGNO SOLICITADO CONSISTE EN UN DISEÑO CONFORMADO POR LA PALABRA DE FANTASÍA "TORPACK" ESCRITA EN LETRA MOLDE, SIENDO QUE LA LETRA "T" ESTÁ ESCRITA EN MAYÚSCULA, MIENTRAS QUE EL RESTO DE LA PALABRA ESTÁ ESCRITA EN MINÚSCULAS. LAS LETRAS "TOR" SON DE COLOR GRIS, CON LAS LETRAS "OR" UNIDAS ENTRE SÍ Y SEPARADAS POR UN ESPACIO DELGADO DE LA LETRA "T" A LA IZQUIERDA Y DE LA LETRA "P" A LA DERECHA. LAS LETRAS "PACK" SON DE COLOR VERDE, Y SE ENCUENTRAN UNIDAS ENTRE SÍ. LA LETRA "C" CONTIENE EN SU INTERIOR UNA FIGURA BLANCA QUE REPRESENTA UN TALADRO; ESTA FIGURA SE EXTIENDE HACIA EL LADO IZQUIERDO DE LA LETRA "K", POR LO QUE EL TRAZO VERTICAL IZQUIERDO DE LA LETRA "K" SE MUESTRA INTERRUMPIDO POR LA PUNTA DEL TALADRO ANTES DESCRITO. AL LADO IZQUIERDO DE LA PALABRA "TORPACK", EN UN TAMAÑO PROPORCIONALMENTE MAYOR AL RESTO DE ELEMENTOS QUE CONFORMAN EL DISEÑO, SE OBSERVA UNA FIGURA COMPUESTA POR LO QUE PARECE SER CUATRO "V" EN POSICIÓN INCLINADA, QUE FORMAN UNA CIRCUNFERENCIA. CADA "V" SE ENCUENTRA DIVIDIDA EN TRES SEGMENTOS POR DOS PEQUEÑAS LÍNEAS, UNA EN LA MITAD DE CADA "V", Y LA OTRA EN LA PARTE SUPERIOR, JUSTO ANTES DEL BORDE. TRES DE ESTAS "V" SON DE COLOR GRIS; ESPECÍFICAMENTE, ESTÁN POSICIONADAS EN LA PARTE SUPERIOR DERECHA, INFERIOR IZQUIERDA E INFERIOR DERECHA DE LA CIRCUNFERENCIA. LA CUARTA "V", SITUADA EN LA PARTE SUPERIOR IZQUIERDA, ES BICOLOR, CON LA MITAD EN COLOR GRIS Y LA OTRA MITAD EN COLOR VERDE. SE REIVINDICA EL CONJUNTO DESCRITO

**TRAMITANTE:** ARRAYAGO FRANCO AXEL ANTONIO



**Insc. 2025-001505 del 12 DE FEBRERO DE 2025**

**SOLICITADA POR:** US Athens SpinCo LLC Domicilio: Morris Plains, New Jersey País: ESTADOS UNIDOS DE AMÉRICA

**SOLSTICE ADVANCED  
MATERIALS**

**EN CLASE:** 17

**TRAMITANTE:** FRANKLIN HOET LINARES - PATRICIA HOET DE LIMBOURG - ALICIA MOLERO MORAN - JOAQUIN IGNACIO NUÑEZ LANDAEZ - ANA E. HERNANDEZ ROMERO - FLAVIA AMOROSO DE SENA

**Insc. 2025-001567 del 13 DE FEBRERO DE 2025**

**SOLICITADA POR:** Burger Holding AG Domicilio: Suurstoffi 2 6343 Rotkreuz Suiza. País: SUIZA

**AL CAPONE**

**EN CLASE:** 34

**TRAMITANTE:** DANA RUTH BENTATA - JOSE JAVIER BRIZ - BENTATA KAREL - BEYER, ANETTE M

**Insc. 2025-001614 del 13 DE FEBRERO DE 2025**

**NOMBRE DE LA MARCA:** SMILE ALIGN

**SOLICITADA POR:** SMILE ALIGN C.A. Domicilio: Av Principal de Los Samanes Edificio Centro Profesional Los Samanes, Piso 2, Oficina 2A, Los Samanes, Baruta País: VENEZUELA



**EN CLASE:** 10

**DESCRIPCIÓN DE ETIQUETA:** LA DESCRIPCIÓN DE LA ETIQUETA QUEDA DE LA SIGUIENTE FORMA: SE TRATA DE UN LOGO RECTANGULAR DE FONDO BLANCO PARA LA MARCA SMILE ALIGN. EN LA PARTE SUPERIOR, CENTRADO SE CONSIGUE EL TERMINO "SMILE", TÉRMINO EN INGLÉS QUE SE TRADUCE AL ESPAÑOL COMO "SONRISA" ESCRITO EN LETRAS CURVILINEAS, COLOR AGUAMARINA Y DE TRAZO MEDIO, UNIENDO LAS LETRAS "M" Y LA "L" SE OBSERVA UNA LINEA CURVA QUE PRETENDE EVOCAR UNA SONRISA. LA LETRA "I" DEL TÉRMINO "SMILE" SE ENCUENTRA CENTRADA SOBRE LA LINEA CURVA DESCRITA ANTERIORMENTE. DEBAJO DEL ELEMENTO DESCRITO, CENTRADO Y EN LETRAS RECTAS DE TRAZO FINO, EL TERMINO EN INGLÉS "ALIGN" QUE SE TRADUCE AL ESPAÑOL COMO "ALINEAR". NO SE REIVINDICAN LOS TÉRMINOS GENERICOS. SE REIVINDICAN LOS COLORES DESCRITOS EN EL SIGNO. SE REIVINDICA EL CONJUNTO DESCRITO.

**TRAMITANTE:** ELIANA VARGAS PARISI - GARCÍA PACHECO PABLO ROBERTO

**Insc. 2025-001735 del 18 DE FEBRERO DE 2025**

**NOMBRE DE LA MARCA:** M MARSHMALLOW MAKE YOUR LIFE COLORFUL

**SOLICITADA POR:** TECHNOCORP, C,A Domicilio: AV GUZMAN BLANCO EDIF LOS SEIS PISO 3 OF NRO 4 SECTOR LOS COLORADOS VALENCIA CARABOBO ZONA POSTAL 2001 País: VENEZUELA



**EN CLASE:** 9

**DESCRIPCIÓN DE ETIQUETA:** CONSISTE EN UNA ETIQUETA REDONDA FORMADA POR UN CÍRCULO DE TRAZO GRUESO DE COLOR ROSADO Y DENTRO DE ÉL Y EN LA PARTE CENTRAL SE VE LA FIGURA FANTASÍA DE LA LETRA M DE CONTORNO ROSADO Y A CADA UNO DE LOS LADOS DERECHO E IZQUIERDO SE OBSERVA LA FIGURA DE UN CORAZÓN EN COLOR ROSADO,

EN LA PARTE INFERIOR SE LEE LA PALABRA MARSHMALLOW QUE EN IDIOMA INGLÉS SIGNIFICA MALVAVISCO, ESCRITA EN LETRA IMPRENTA EN MAYÚSCULA DE COLOR GRIS, EN LA PARTE SUPERIOR SE LEE LA FRASE MAKE YOUR LIFE COLORFUL QUE EN IDIOMA INGLÉS SIGNIFICA HAZ TU VIDA COLORIDA ESCRITA EN LETRA IMPRENTA EN MAYÚSCULA Y DE COLOR AMARILLO. SE REIVINDICA EL CONJUNTO ANTERIORMENTE DESCRITO Y LA COMBINACIÓN DE COLORES SE HA HECHO EN CUMPLIMIENTO AL AVISO OFICIAL S/N EMANADO DEL REGISTRO DE LA PROPIEDAD INTELECTUAL FECHA 18 DE NOVIEMBRE DE 1996, EN SU TOTALIDAD SIN REIVINDICAR NINGÚN ELEMENTO QUE, DE FORMA AISLADA, PUEDA SER CONSIDERADO GENÉRICO, DESCRIPTIVO O GEOGRÁFICO EN LA CLASE SOLICITADA.

**TRAMITANTE:** MAGDALY JOSEFINA SANCHEZ ARANGUREN

**Insc. 2025-001736 del 18 DE FEBRERO DE 2025**

**NOMBRE DE LA MARCA:** M MARSHMALLOW MAKE YOUR LIFE COLORFUL

**SOLICITADA POR:** TECHNOCORP, C,A Domicilio: AV GUZMAN BLANCO EDIF LOS SEIS PISO 3 OF NRO 4 SECTOR LOS COLORADOS VALENCIA CARABOBO ZONA POSTAL 2001 País: VENEZUELA

**EN CLASE:** 11

**DESCRIPCIÓN DE ETIQUETA:** CONSISTE EN UNA ETIQUETA REDONDA FORMADA POR UN CÍRCULO DE TRAZO GRUESO DE COLOR ROSADO Y DENTRO DE EL Y EN LA PARTE CENTRAL SE VE LA FIGURA FANTASÍA DE LA LETRA M DE CONTORNO ROSADO Y A CADA UNO DE LOS LADOS DERECHO E IZQUIERDO SE OBSERVA LA FIGURA DE UN CORAZÓN EN COLOR ROSADO, EN LA PARTE INFERIOR SE LEE LA PALABRA MARSHMALLOW QUE EN IDIOMA INGLÉS SIGNIFICA MALVAVISCO, ESCRITA EN LETRA IMPRENTA EN MAYÚSCULA DE COLOR GRIS, EN LA PARTE SUPERIOR SE LEE LA FRASE MAKE YOUR LIFE COLORFUL QUE EN IDIOMA INGLÉS SIGNIFICA HAZ TU VIDA COLORIDA ESCRITA EN LETRA IMPRENTA EN MAYÚSCULA Y DE COLOR AMARILLO. SE REIVINDICA EL CONJUNTO ANTERIORMENTE DESCRITO Y LA COMBINACIÓN DE COLORES SE HA HECHO EN CUMPLIMIENTO AL AVISO OFICIAL S/N EMANADO DEL REGISTRO DE LA PROPIEDAD INTELECTUAL FECHA 18 DE NOVIEMBRE DE 1996, EN SU TOTALIDAD SIN REIVINDICAR NINGÚN ELEMENTO QUE, DE FORMA AISLADA, PUEDA SER CONSIDERADO GENÉRICO, DESCRIPTIVO O GEOGRÁFICO EN LA CLASE SOLICITADA.

**TRAMITANTE:** MAGDALY JOSEFINA SANCHEZ ARANGUREN



**Insc. 2025-001737 del 18 DE FEBRERO DE 2025**

**NOMBRE DE LA MARCA:** M MARSHMALLOW MAKE YOUR LIFE COLORFUL

**SOLICITADA POR:** TECHNOCORP, C,A Domicilio: AV GUZMAN BLANCO EDIF LOS SEIS PISO 3 OF NRO 4 SECTOR LOS COLORADOS VALENCIA CARABOBO ZONA POSTAL 2001 País: VENEZUELA

**EN CLASE:** 16

**DESCRIPCIÓN DE ETIQUETA:** CONSISTE EN UNA ETIQUETA REDONDA FORMADA POR UN CÍRCULO DE TRAZO GRUESO DE COLOR ROSADO Y DENTRO DE EL Y EN LA PARTE CENTRAL SE VE LA FIGURA FANTASÍA DE LA LETRA M DE CONTORNO ROSADO Y A CADA UNO DE LOS LADOS DERECHO E IZQUIERDO SE OBSERVA LA FIGURA DE UN CORAZÓN EN COLOR ROSADO, EN LA PARTE INFERIOR SE LEE LA PALABRA MARSHMALLOW QUE EN IDIOMA INGLÉS SIGNIFICA MALVAVISCO, ESCRITA EN LETRA IMPRENTA EN MAYÚSCULA DE COLOR GRIS, EN LA PARTE SUPERIOR SE LEE LA FRASE MAKE YOUR LIFE COLORFUL QUE EN IDIOMA INGLÉS SIGNIFICA HAZ TU VIDA COLORIDA ESCRITA EN LETRA IMPRENTA EN MAYÚSCULA Y DE COLOR AMARILLO.



SE REIVINDICA EL CONJUNTO ANTERIORMENTE DESCRITO Y LA COMBINACIÓN DE COLORES SE HA HECHO EN CUMPLIMIENTO AL AVISO OFICIAL S/N EMANADO DEL REGISTRO DE LA PROPIEDAD INTELECTUAL FECHA 18 DE NOVIEMBRE DE 1996, EN SU TOTALIDAD SIN REIVINDICAR NINGÚN ELEMENTO QUE, DE FORMA AISLADA, PUEDA SER CONSIDERADO GENÉRICO, DESCRIPTIVO O GEOGRÁFICO EN LA CLASE SOLICITADA.

**TRAMITANTE:** MAGDALY JOSEFINA SANCHEZ ARANGUREN

**Insc. 2025-001738 del 18 DE FEBRERO DE 2025**

**NOMBRE DE LA MARCA:** M MARSHMALLOW MAKE YOUR LIFE COLORFUL

**SOLICITADA POR:** TECHNOCORP, C,A Domicilio: AV GUZMAN BLANCO EDIF LOS SEIS PISO 3 OF NRO 4 SECTOR LOS COLORADOS VALENCIA CARABOBO ZONA POSTAL 2001 País: VENEZUELA

**EN CLASE:** 18

**DESCRIPCIÓN DE ETIQUETA:** CONSISTE EN UNA ETIQUETA REDONDA FORMADA POR UN CIRCULO DE TRAZO GRUESO DE COLOR ROSADO Y DENTRO DE EL Y EN LA PARTE CENTRAL SE VE LA FIGURA FANTASIA DE LA LETRA M DE CONTORNO ROSADO Y A CADA UNO DE LOS LADOS DERECHO E IZQUIERDO SE OBSERVA LA FIGURA DE UN CORAZON EN COLOR ROSADO, EN LA PARTE INFERIOR SE LEE LA PALABRA MARSHMALLOW QUE EN IDIOMA INGLÉS SIGNIFICA MALVAVISCO, ESCRITA EN LETRA IMPRENTA EN MAYÚSCULA DE COLOR GRIS, EN LA PARTE SUPERIOR SE LEE LA FRASE MAKE YOUR LIFE COLORFUL QUE EN IDIOMA INGLÉS SIGNIFICA HAZ TU VIDA COLORIDA ESCRITA EN LETRA IMPRENTA EN MAYÚSCULA Y DE COLOR AMARILLO. SE REIVINDICA EL CONJUNTO ANTERIORMENTE DESCRITO Y LA COMBINACIÓN DE COLORES SE HA HECHO EN CUMPLIMIENTO AL AVISO OFICIAL S/N EMANADO DEL REGISTRO DE LA PROPIEDAD INTELECTUAL FECHA 18 DE NOVIEMBRE DE 1996, EN SU TOTALIDAD SIN REIVINDICAR NINGÚN ELEMENTO QUE, DE FORMA AISLADA, PUEDA SER CONSIDERADO GENÉRICO, DESCRIPTIVO O GEOGRÁFICO EN LA CLASE SOLICITADA.

**TRAMITANTE:** MAGDALY JOSEFINA SANCHEZ ARANGUREN



**Insc. 2025-001739 del 18 DE FEBRERO DE 2025**

**NOMBRE DE LA MARCA:** M MARSHMALLOW MAKE YOUR LIFE COLORFUL

**SOLICITADA POR:** TECHNOCORP, C,A Domicilio: AV GUZMAN BLANCO EDIF LOS SEIS PISO 3 OF NRO 4 SECTOR LOS COLORADOS VALENCIA CARABOBO ZONA POSTAL 2001 País: VENEZUELA

**EN CLASE:** 21

**DESCRIPCIÓN DE ETIQUETA:** CENTRAL SE VE LA FIGURA FANTASIA DE LA LETRA M DE CONTORNO ROSADO Y A CADA UNO DE LOS LADOS DERECHO E IZQUIERDO SE OBSERVA LA FIGURA DE UN CORAZON EN COLOR ROSADO, EN LA PARTE INFERIOR SE LEE LA PALABRA MARSHMALLOW QUE EN IDIOMA INGLÉS SIGNIFICA MALVAVISCO, ESCRITA EN LETRA IMPRENTA EN MAYÚSCULA DE COLOR GRIS, EN LA PARTE SUPERIOR SE LEE LA FRASE MAKE YOUR LIFE COLORFUL QUE EN IDIOMA INGLÉS SIGNIFICA HAZ TU VIDA COLORIDA ESCRITA EN LETRA IMPRENTA EN MAYÚSCULA Y DE COLOR AMARILLO. SE REIVINDICA EL CONJUNTO ANTERIORMENTE DESCRITO Y LA COMBINACIÓN DE COLORES SE HA HECHO EN CUMPLIMIENTO AL AVISO OFICIAL S/N EMANADO DEL REGISTRO DE LA PROPIEDAD INTELECTUAL FECHA 18 DE NOVIEMBRE DE 1996, EN SU TOTALIDAD SIN REIVINDICAR NINGÚN ELEMENTO QUE, DE FORMA AISLADA, PUEDA SER CONSIDERADO GENÉRICO, DESCRIPTIVO O GEOGRÁFICO EN LA CLASE SOLICITADA.

**TRAMITANTE:** MAGDALY JOSEFINA SANCHEZ ARANGUREN



**PÁGINA INUTILIZADA**



**SAPI**

*Servicio Autónomo de la  
Propiedad Intelectual*

**PÁGINA INUTILIZADA**



REPÚBLICA BOLIVARIANA DE  
**VENEZUELA**

Ministerio del Poder Popular de  
**COMERCIO NACIONAL**

**PÁGINA INUTILIZADA**

## BOLETÍN DE LA PROPIEDAD INDUSTRIAL

Caracas, viernes 10 de octubre de 2025

**Año 69**

**Boletín N° 646**

**Tomo 11/22**

ÍNDICE

**Tomo XI / XXII**

**TOMO XI**  
**(Continuación)**

MINISTERIO DEL PODER POPULAR DE  
COMERCIO NACIONAL

MINISTRA DEL PODER POPULAR DE  
COMERCIO NACIONAL

LUIS ANTONIO  
VILLEGAS RAMÍREZ

DIRECTOR GENERAL DEL SERVICIO  
AUTÓNOMO DE LA PROPIEDAD  
INTELECTUAL (SAPI)

HENDRICK PERDOMO

REGISTRADOR (E)  
DE LA PROPIEDAD INDUSTRIAL

HENDRICK PERDOMO

SEDE: CUARTO PISO  
EDIFICIO NORTE,  
CENTRO SIMÓN BOLÍVAR  
CARACAS, VENEZUELA

TELEFONOS:  
48164.78/481.42.15/484.29.07

FAX: 483.13.91

WEB: [sapi.gob.ve](http://sapi.gob.ve)

Solicitudes de Marcas de Productos Concedidas..... Pág. 02

S.A.P.I. 1931  
Hecho el Depósito de Ley  
DEPÓSITO LEGAL

**Insc. 2025-001806 del 19 DE FEBRERO DE 2025****NOMBRE DE LA MARCA:** QUADRO CAFÉ**SOLICITADA POR:** GRUPO QUADRO 1926, C.A Domicilio: URBANIZACION LOS PALOS GRANDES, CUARTA AVENIDA, ENTRE SEGUNDA TRANSVERSAL Y TERCERA TRANSVERSAL, EDIFICIO LOS EUCALIPTOS, PLANTA BAJA, LOCAL B País: VENEZUELA**EN CLASE:** 30

**DESCRIPCIÓN DE ETIQUETA:** EL DISEÑO DE LA MARCA "QUADRO CAFÉ" COMBINA ELEMENTOS FIGURATIVOS Y DENOMINATIVOS CON UN ESTILO MINIMALISTA Y SIMBÓLICO; UN TÉRMINO COMPUESTO DE CARÁCTER UNITARIO Y DISTINTIVO, CUYA EXPRESIÓN GRÁFICA Y DENOMINATIVA CONFORMA EL SIGNO COMPLETO Y DISTINTIVO SOLICITADO PARA REGISTRO, EN CONSECUENCIA, LA SOLICITUD DE PROTECCIÓN SE REFIERE EXCLUSIVAMENTE AL CONJUNTO "QUADRO CAFÉ" COMO DENOMINACIÓN UNITARIA, SIN PRETENSIONES DE EXCLUSIVIDAD SOBRE EL VOCABLO "CAFÉ" DE MANERA INDEPENDIENTE. EN LA PARTE SUPERIOR, SE ENCUENTRA UN CUADRADO VERDE QUE ENMARCA DOS TRIÁNGULOS ESTILIZADOS DISPUESTOS EN FORMA DE FLECHA HACIA ARRIBA. ESTOS TRIÁNGULOS REPRESENTAN SIMBÓLICAMENTE LAS MONTAÑAS, DESTACANDO LA CONEXIÓN CON LAS ALTURAS DE LA REGIÓN DE MÉRIDA, DONDE GENERALMENTE SE CULTIVA EL CAFÉ, EVOCANDO CALIDAD SUPERIOR ASOCIADA CON ALTITUDES ELEVADAS, DEBAJO DEL ELEMENTO GRÁFICO, SE ENCUENTRA LA DENOMINACIÓN "QUADRO CAFÉ" EN UNA TIPOGRAFÍA MODERNA, ESTILIZADA Y ELEGANTE. LA PALABRA "CAFÉ" INCLUYE UN ACENTO GRÁFICO EN LA LETRA "É" SIN PRETENSIONES DE EXCLUSIVIDAD SOBRE EL VOCABLO "CAFÉ" DE MANERA INDEPENDIENTE, AÑADIENDO DINAMISMO AL DISEÑO. TODA LA COMPOSICIÓN UTILIZA UN TONO DE VERDE MONOCROMÁTICO QUE SIMBOLIZA LOS GRANOS DE CAFÉ SIN TOSTAR, DESTACANDO LA ESENCIA NATURAL DEL PRODUCTO Y SU VÍNCULO CON LOS FRUTOS DEL CAFÉ.

**TRAMITANTE:** ONAN ALFADER FLORES ZAMBRANO**Insc. 2025-001807 del 19 DE FEBRERO DE 2025****NOMBRE DE LA MARCA:** CB- BEI CAPELLI**SOLICITADA POR:** COMERCIALIZADORA BELEN 2024, C.A Domicilio: CTRA VIA LA CONCEPCION AVENIDA 91 SECTOR SIBUCARA CASA NRO NO INDICA URB CAMINO DE LA LAGUNITA 3ER Y 4TA ETAPA CONJUNTO NUMERO 12, LAS GARZAS MARACAIBO ZULIA ZONA POSTAL 4001 País: VENEZUELA**EN CLASE:** 3

**DESCRIPCIÓN DE ETIQUETA:** SE OBSERVA UN SIGNO MIXTO, EN CUYOS COMPONENTES SE APRECIA UN ELEMENTO DENOMINATIVO Y OTRO FIGURATIVO. EL ELEMENTO DENOMINATIVO ESTÁ COMPUESTO POR LAS PALABRAS CB BEI CAPELLI EN LETRAS IMPRENTA, MINÚSCULAS, SALVO LAS LETRAS B DE BEI Y LA C DE CAPELLI, Y DE COLOR NEGRO. LA DENOMINACIÓN BEI CAPELLI PROVIENE DEL IDIOMA ITALIANO Y TRADUCIDA AL CASTELLANO SIGNIFICA LINDO CABELLO. AUNQUE LA MARCA CONSERVA SU FORMA EN ITALIANO, LO QUE REFUERZA SU CARÁCTER DISTINTIVO. POR OTRA PARTE, EL ELEMENTO FIGURATIVO SE MANIFIESTA A TRAVÉS DE UNA FIGURA ABSTRACTA REPRESENTA EL PERFIL DE UNA MUJER CON UN



CABELLO ESTILIZADO CAYENDO SOBRE SU ROSTRO, COMPUESTO POR DOS LÍNEAS CURVAS INCLINADAS, QUE SIMULAN EL CABELLO, ACOMPAÑADO POR LA FIGURA DE UNOS LABIOS Y EL OJO CERRADO, LOS DETALLES DEL ROSTRO ESTÁN DELINEADOS EN NEGRO SOBRE UN FONDO BLANCO. EN LA PARTE INFERIOR DEL DISEÑO SE APRECIA LA DENOMINACIÓN CB ? BEI CAPELLI, CON LETRAS REDONDEADAS Y CON LA PARTICULARIDAD QUE EL TRAZO DE LA C DE CAPELLI ES MÁS CURVEADO Y ENGLOBA CASI EN SU TOTALIDAD LA LETRA A. SE REIVINDICA TODO EL DISEÑO EN SU CONJUNTO, SALVO PALABRAS GENERICAS O DESCRIPTIVAS BEI CAPELLI

**TRAMITANTE:** ORLANDO JOSE VILCHEZ SANCHEZ

**Insc. 2025-001815 del 19 DE FEBRERO DE 2025**

**NOMBRE DE LA MARCA:** PUNTO FAVORITO

**SOLICITADA POR:** AMR AMER DABAGE FARES Domicilio: Calle 13 # 7-29 Barrio centro MAICAO GUAJIRA País: COLOMBIA

**EN CLASE:** 25



**DESCRIPCIÓN DE ETIQUETA:** CONSISTE EN UN RECTÁNGULO DE FONDO COLOR NEGRO, DENTRO DEL QUE SE LEEN LAS PALABRAS PUNTO FAVORITO, ESCRITAS EN LETRAS DE IMPRENTA, MAYÚSCULAS, DE TRAZO GRUESO. PUNTO: DE COLOR BLANCO; CON LA PARTICULARIDAD QUE DENTRO DE LA LETRA O SE OBSERVA UN ÍCONO DE GEOLOCALIZACIÓN, DE TRAZO GRUESO, COLOR ROJO. Y FAVORITO: DE COLOR ROJO. SE REIVINDICA PUNTO FAVORITO Y TODO EL CONJUNTO DESCRITO CON LOS COLORES INDICADOS EN EL.

**TRAMITANTE:** ENRIQUE J. CHEANG VERA

**Insc. 2025-001965 del 24 DE FEBRERO DE 2025**

**NOMBRE DE LA MARCA:** NETCOM PLUS

**SOLICITADA POR:** NETCOM PLUS, C.A. Domicilio: AV. PASEO CABRIALES EDIF TORRE MOVILNET PISO 6 OF 5 Y 6 URB. KERDELL. VALENCIA. EDO. CARABOBO País: VENEZUELA

**EN CLASE:** 9



**DESCRIPCIÓN DE ETIQUETA:** EL LOGOTIPO CONSISTE EN UNA FRANJA DE COLOR AZUL QUE NACE DESDE ABAJO Y CRUZA HACIA LA IZQUIERDA DEL CONJUNTO DIFUMINÁNDOSE EN LA PUNTA. DE LA PARTE SUPERIOR NACE OTRA FRANJA DE COLOR NEGRO EQUIDISTANTE QUE CRUZA HACIA LA DERECHA Y SE SUPERPONE A LA PRIMERA. DEL CENTRO DE LA MISMA EN FORMA DIAGONAL APARECE UNA FIGURA QUE REPRESENTA EL RADIO DE UNA ANTENA. A LA DERECHA DEL CONJUNTO SE PUEDE LEER LA PALABRA "NETCOM" EN LETRAS MAYÚSCULAS CARACTERÍSTICAS DE COLOR NEGRO EN LA PARTE INFERIOR DERECHA APARECE LA PALABRA "PLUS" TAMBIÉN EN LETRAS MAYÚSCULAS Y CARACTERÍSTICA DE COLOR AZUL. SE REIVINDICA LA LEYENDA "NETCOM PLUS" Y LOS COLORES DEL CONJUNTO DESCRITO.

**TRAMITANTE:** RAMON JOSE BASCOM PINHEIRO

**Insc. 2025-002096 del 26 DE FEBRERO DE 2025**

**NOMBRE DE LA MARCA:** MOMENTUM CHAI

**SOLICITADA POR:** MONTES DE IMBIMBO LUZ ESTELLA Domicilio: VALENCIA.EDO.CARABOBO País: VENEZUELA, IMBIMBO RUNQUE CLAUDIO Domicilio: VALENCIA.EDO.CARABOBO País: VENEZUELA



**EN CLASE:** 31

**DESCRIPCIÓN DE ETIQUETA:** EL LOGOTIPO CONSISTE EN UNA ETIQUETA FONDO BLANCO DONDE SE OBSERVA UNA FIGURA QUE ASEMEJA LA FLOR DE LOTO CON TRES PETALOS DE COLOR NEGRO CON BORDES COLOR BLANCO. DEBAJO LA EXPRESION MOMENTUM EN LETRAS CARACTERISTICAS EN MAYUSCULA RESALTANDO LAS M DE LA PALABRA QUE APARECEN AL COMIENZO Y AL FINAL, DE COLOR NEGRO ESCRITA EN IDIOMA INGLES QUE TRADUCIDO AL ESPAÑOL SIGNIFICA IMPULSO Y DEBAJO LA EXPRESION CHAI ESCRITA EN LETRAS DE COLOR NEGRO EN IDIOMA INDU QUE TRADUCIDO AL ESPAÑOL SIGNIFICA TE. EN LOS LATERALES DE LA EXPRESION CHAI DOS LINEAS ONDULADAS COLOR NEGRO.

SE REIVINDICA EL CONJUNTO DESCRITO.

**TRAMITANTE:** BENITEZ ESTRAÑO TULIA

**Insc. 2025-002111 del 26 DE FEBRERO DE 2025**

**SOLICITADA POR:** SAMYANG ROUNDSQUARE INC. Domicilio: 104, Opaesan-ro 3-gil, Seongbuk-gu, Seúl País: COREA DEL SUR

**EN CLASE:** 9

**DESCRIPCIÓN DE ETIQUETA:** CONSISTE EN LA FIGURA DE UN PERSONAJE ANIMADO DE ESTILO CARICATURESCO, QUE IDEALIZA LA FIGURA DE UN PAJARO. EL PERSONAJE TIENE UN CUERPO Y CABEZA DE COLOR ROJO, QUE FORMAN UNA FIGURA SIMPLE Y REDONDEADA. SOBRE SU CABEZA, HAY UN MECHÓN QUE IDEALIZA UNA FLAMA ESTILIZADA TAMBIÉN ROJA, DONDE INTERNAMENTE SE DISPONE UNA PEQUEÑA CRESTA ROSA. LOS OJOS SON DOS CIRCULOS PERFECTOS QUE SE UBICAN CONCENTRICAMENTE EN EL OVALO DE LA CARA, CON PUPILAS NEGRAS Y UN CONTORNO BLANCO. SU PICO ES PEQUEÑO DE FORMA TRIANGULAR, Y AMARILLO, Y SE UBICA EN LA PARTE INFERIOR CONCENTRICA TOCANDO AMBOS OJOS EN SUS EXTREMOS INFERIORES. LOS BRAZOS SON CORTOS Y REDONDEADOS, MIENTRAS QUE LAS PIERNAS SON AMARILLAS CON PIES DE FORMA OVALADAS. SE REIVINDICA LA FIGURA DESCRITA.

**TRAMITANTE:** GABRIELA DELGADO GARCIA - JORGE DELGADO - GONZALEZ RODRIGUEZ MERCEDES MARGARITA - JOSE DAGOBERTO MONTOYA - SLAWOMIR KOCIECKI - TEODOSIO MARTIN MARTIN



**Insc. 2025-002112 del 26 DE FEBRERO DE 2025**

**SOLICITADA POR:** SAMYANG ROUNDSQUARE INC. Domicilio: 104, Opaesan-ro 3-gil, Seongbuk-gu, Seúl País: COREA DEL SUR

**EN CLASE:** 16

**DESCRIPCIÓN DE ETIQUETA:** CONSISTE EN LA FIGURA DE UN PERSONAJE ANIMADO DE ESTILO CARICATURESCO, QUE IDEALIZA LA FIGURA DE UN PAJARO. EL PERSONAJE TIENE UN CUERPO Y CABEZA DE COLOR ROJO, QUE FORMAN UNA FIGURA SIMPLE Y REDONDEADA. SOBRE SU CABEZA, HAY UN MECHÓN QUE IDEALIZA UNA FLAMA ESTILIZADA TAMBIÉN ROJA, DONDE INTERNAMENTE SE DISPONE UNA PEQUEÑA CRESTA ROSA. LOS OJOS SON DOS CIRCULOS PERFECTOS QUE SE UBICAN CONCENTRICAMENTE EN EL OVALO DE LA CARA, CON PUPILAS NEGRAS Y UN CONTORNO BLANCO. SU PICO ES PEQUEÑO DE FORMA TRIANGULAR, Y AMARILLO, Y SE UBICA EN LA PARTE INFERIOR CONCENTRICA TOCANDO AMBOS OJOS EN SUS



EXTREMOS INFERIORES.LOS BRAZOS SON CORTOS Y REDONDEADOS, MIENTRAS QUE LAS PIERNAS SON AMARILLAS CON PIES DE FORMA OVALADAS. SE REIVINDICA LA FIGURA DESCRITA.

**TRAMITANTE:** GABRIELA DELGADO GARCIA - JORGE DELGADO - GONZALEZ RODRIGUEZ MERCEDES MARGARITA - JOSE DAGOBERTO MONTOYA - SLAWOMIR KOCIECKI - TEODOSIO MARTIN MARTIN

**Insc. 2025-002113 del 26 DE FEBRERO DE 2025**

**SOLICITADA POR:** SAMYANG ROUNDSQUARE INC. Domicilio: 104, Opaesan-ro 3-gil, Seongbuk-gu, Seúl País: COREA DEL SUR

**EN CLASE:** 25

**DESCRIPCIÓN DE ETIQUETA:** CONSISTE EN LA FIGURA DE UN PERSONAJE ANIMADO DE ESTILO CARICATURESCO, QUE IDEALIZA LA FIGURA DE UN PAJARO. EL PERSONAJE TIENE UN CUERPO Y CABEZA DE COLOR ROJO, QUE FORMAN UNA FIGURA SIMPLE Y REDONDEADA. SOBRE SU CABEZA, HAY UN MECHÓN QUE IDEALIZA UNA FLAMA ESTILIZADA TAMBIÉN ROJA, DONDE INTERNAMENTE SE DISPONE UNA PEQUEÑA CRESTA ROSA. LOS OJOS SON DOS CIRCULOS PERFECTOS QUE SE UBICAN CONCENTRICAMENTE EN EL OVALO DE LA CARA, CON PUPILAS NEGRAS Y UN CONTORNO BLANCO. SU PICO ES PEQUEÑO DE FORMA TRIANGULAR, Y AMARILLO, Y SE UBICA EN LA PARTE INFERIOR CONCENTRICA TOCANDO AMBOS OJOS EN SUS EXTREMOS INFERIORES.LOS BRAZOS SON CORTOS Y REDONDEADOS, MIENTRAS QUE LAS PIERNAS SON AMARILLAS CON PIES DE FORMA OVALADAS. SE REIVINDICA LA FIGURA DESCRITA.

**TRAMITANTE:** GABRIELA DELGADO GARCIA - JORGE DELGADO - GONZALEZ RODRIGUEZ MERCEDES MARGARITA - JOSE DAGOBERTO MONTOYA - SLAWOMIR KOCIECKI - TEODOSIO MARTIN MARTIN



**Insc. 2025-002114 del 26 DE FEBRERO DE 2025**

**SOLICITADA POR:** SAMYANG ROUNDSQUARE INC. Domicilio: 104, Opaesan-ro 3-gil, Seongbuk-gu, Seúl País: COREA DEL SUR

**EN CLASE:** 28

**DESCRIPCIÓN DE ETIQUETA:** CONSISTE EN LA FIGURA DE UN PERSONAJE ANIMADO DE ESTILO CARICATURESCO, QUE IDEALIZA LA FIGURA DE UN PAJARO. EL PERSONAJE TIENE UN CUERPO Y CABEZA DE COLOR ROJO, QUE FORMAN UNA FIGURA SIMPLE Y REDONDEADA. SOBRE SU CABEZA, HAY UN MECHÓN QUE IDEALIZA UNA FLAMA ESTILIZADA TAMBIÉN ROJA, DONDE INTERNAMENTE SE DISPONE UNA PEQUEÑA CRESTA ROSA. LOS OJOS SON DOS CIRCULOS PERFECTOS QUE SE UBICAN CONCENTRICAMENTE EN EL OVALO DE LA CARA, CON PUPILAS NEGRAS Y UN CONTORNO BLANCO. SU PICO ES PEQUEÑO DE FORMA TRIANGULAR, Y AMARILLO, Y SE UBICA EN LA PARTE INFERIOR CONCENTRICA TOCANDO AMBOS OJOS EN SUS EXTREMOS INFERIORES.LOS BRAZOS SON CORTOS Y REDONDEADOS, MIENTRAS QUE LAS PIERNAS SON AMARILLAS CON PIES DE FORMA OVALADAS. SE REIVINDICA LA FIGURA DESCRITA.

**TRAMITANTE:** GABRIELA DELGADO GARCIA - JORGE DELGADO - GONZALEZ RODRIGUEZ MERCEDES MARGARITA - JOSE DAGOBERTO MONTOYA - SLAWOMIR KOCIECKI - TEODOSIO MARTIN MARTIN



**Insc. 2025-002130 del 26 DE FEBRERO DE 2025**

**SOLICITADA POR:** SARABIA GUERRERO DANIEL ALEJANDRO Domicilio: Calle Humboldt, Edf. Italia, piso 1, apto 4, Bello Monte, Caracas País: VENEZUELA

**DAS Auto Parts****EN CLASE:** 7**TRAMITANTE:** SARABIA GUERRERO DANIEL ALEJANDRO**Insc. 2025-002132 del 26 DE FEBRERO DE 2025**

**SOLICITADA POR:** LABORATORIOS PISA, S.A. DE C.V. Domicilio: Avenida España Número 1840, Colonia Moderna, Z.C. 44190, Guadalajara, Jalisco País: MÉXICO

**ARZOMEBA****EN CLASE:** 5**TRAMITANTE:** ANGELA VENTO SANCHEZ - QUIJADA TORRES NEXCYS ORIANA**Insc. 2025-002133 del 26 DE FEBRERO DE 2025**

**SOLICITADA POR:** LABORATORIOS PISA, S.A. DE C.V. Domicilio: Avenida España Número 1840, Colonia Moderna, Z.C. 44190, Guadalajara, Jalisco País: MÉXICO

**FENATEN****EN CLASE:** 5**TRAMITANTE:** ANGELA VENTO SANCHEZ - QUIJADA TORRES NEXCYS ORIANA**Insc. 2025-002134 del 26 DE FEBRERO DE 2025**

**SOLICITADA POR:** LABORATORIOS PISA, S.A. DE C.V. Domicilio: Avenida España Número 1840, Colonia Moderna, Z.C. 44190, Guadalajara, Jalisco País: MÉXICO

**ERTHAL****EN CLASE:** 5**TRAMITANTE:** ANGELA VENTO SANCHEZ - QUIJADA TORRES NEXCYS ORIANA**Insc. 2025-002243 del 27 DE FEBRERO DE 2025****NOMBRE DE LA MARCA:** NUK FASHION

**SOLICITADA POR:** PHALA, C.A. Domicilio: VALENCIA. ESTADO CARABOBO. ZONA POSTAL 2001 País: VENEZUELA

**EN CLASE:** 25

**DESCRIPCIÓN DE ETIQUETA:** CONSISTE EN UN RECTÁNGULO DE COLOR BEIGE CON LINCAS CRUZADAS DE COLOR BEIGE UN POCO MÁS OSCURO PARA QUE PUEDAN DIFERENCIARSE DEL COLOR BEIGE DEL COLOR DE FONDO DEL RECTÁNGULO Y FORMAN FIGURAS ROMBOIDES Y TRATAN DE DARLE LA SENSACIÓN DE PROFUNDIDAD. EN EL CENTRO DE ESTE RECTÁNGULO ANTERIORMENTE DESCRITO ENCONTRAMOS UNA FIGURA QUE ASEMEJA UN MARCO DE BORDE NEGRO DE FORMA IRREGULAR DE TRAZO FINO Y DONDE EN ESTE BORDE NEGRO TANTO EN SU PARTE INTERNO COMO EXTERNO HAY PUNTOS NEGROS QUE BORDEAN ESTA LÍNEA NEGRA EN TODA SU EXTENSIÓN. DENTRO DE ESTE MARCO ESTÁ ESCRITO EN LETRAS NEGRAS Y DE TRAZOS FINOS ENCONTRAMOS LAS PALABRAS NUK FASHION, DONDE NUK ES UNA PALABRA DE FANTASÍA Y FASHION ESCRITA EN INGLES QUE SIGNIFICA AL CASTELLANO MODA. SOBRE LA PRIMERA LETRA N EN SU PARTE SUPERIOR DEL LADO DERECHO SE ENCUENTRA UNA FIGURA QUE ASEMEJA UN CORAZÓN PEQUEÑO DE COLOR NEGRO CON UN PEQUEÑO GRADO DE INCLINACIÓN A LA DERECHA. DEL LADO IZQUIERDO Y DERECHO DE LA LETRA F SE



ENCUENTRAN DOS FIGURAS DE COLOR NEGRO QUE ASEMEJAN DOS CORAZONES EL DEL LADO IZQUIERDO ES UN POCO MÁS GRANDE DEL CORAZÓN DEL LADO Y ESTÁ A LA ALTURA MEDIA DE LA LETRA F Y LA FIGURA QUE ASEMEJA UN CORAZÓN DEL LADO DERECHO ESTA A LA ALTURA SUPERIOR DE LA LETRA F. SOBRE LA LETRA I PODEMOS ENCONTRAR UNA FIGURA QUE ASEMEJA UN CORAZÓN DE COLOR NEGRO CON UNA PEQUEÑA INCLINACIÓN A LA DERECHA Y VENDRÍA A REPRESENTAR ESTA FIGURA COLOQUIALMENTE COMO SE LE CONOCE "PUNTO DE LA I". SE REIVINDICAN LAS LETRAS, COLORES Y FIGURAS ANTERIORMENTE DESCRITAS.

**TRAMITANTE:** EL OKDE SAMER HASSAN

**Insc. 2025-002395 del 06 DE MARZO DE 2025**

**NOMBRE DE LA MARCA:** EMSLAND GROUP

**SOLICITADA POR:** Emsland-Stärke GmbH Domicilio: Emslandstrasse 58, 49824 Emlichheim, Alemania  
País: ALEMANIA

**EN CLASE:** 1

**DESCRIPCIÓN DE ETIQUETA:** LA ETIQUETA QUE SE PRESENTA A CONTINUACIÓN CONSISTE EN LA REPRESENTACIÓN GRÉTFRCA DE LA DENOMINACIÓN EMSLAND GROUP (EMSLAND: PARTE DEL NOMBRE DEL MANDANTE, GROUP: GRUPO). EN LA PARTE IZQUIERDA SE ENCUENTRA LA DENOMINACIÓN EMSLAND, ESCRITA EN LETRAS ESTILIZADAS, MAYÚSCULA DE TRAZO GRUESO, EN COLOR AZUL MARINO, EN LA PARTE DERECHA SE ENCUENTRA LA DENOMINACIÓN GROUP, ESCRITA EN LETRAS ESTILIZADAS, MAYÚSCULA DE LR: AZO GRUESO, EN COLOR VERDE. EL FONDO DE LA ETIQUETA ES DE COLOR BLANCO. SE REIVINDICA EL CONJUNTO DESCRITO.



**TRAMITANTE:** DANA RUTH BENTATA - JOSE JAVIER BRIZ - BENTATA KAREL - BEYER, ANETTE M

**Insc. 2025-002448 del 07 DE MARZO DE 2025**

**SOLICITADA POR:** B. Braun Melsungen AG Domicilio: Carl-Braun Strasse 1, 34212 Melsungen País: ALEMANIA

**SOFTALIND**

**EN CLASE:** 5

**TRAMITANTE:** DANA RUTH BENTATA - BENTATA KAREL - BEYER, ANETTE M

**Insc. 2025-002517 del 10 DE MARZO DE 2025**

**SOLICITADA POR:** HUMACORP, C.A. Domicilio: Avenida Principal de los Ruices, Calle D, Edificio Centro Monaca, piso 1, oficina 1, Urbanización Campo Claro, Caracas, Miranda. Zona Postal 1071 País: VENEZUELA

**EL SANTO JGH**

**EN CLASE:** 16

**TRAMITANTE:** AYALA CHERUBINI BEATRIZ CAROLINA - SILVA FEBRES JOSE ALEJANDRO - MARIANA ELVIRA FRANCO PAOLI - NAVA HERNANDEZ SAMANTHA ELIBETH

**Insc. 2025-002525 del 11 DE MARZO DE 2025**

**NOMBRE DE LA MARCA:** SAI FILTERS

**SOLICITADA POR:** REPUESTOS ITALVEN 90, C.A. Domicilio: AV INTERCOMUNAL LA YAGUARA CON CALLE CANACIT, EDIF LA FONT DE VENEZUELA, PISO 1, LOCAL PB-1. URB LA YAGUARA. DISTRITO CAPITAL País: VENEZUELA



**EN CLASE:** 12

**DESCRIPCIÓN DE ETIQUETA:** ETIQUETA RECTANGULAR ELABORADA BAJO EL CONCEPTO DE UN ISOLOGO, EN EL CUAL LOS ELEMENTOS QUE IDENTIFICAN A LA MARCA SON INTERDEPENDIENTES Y NO PUEDEN CONCEBIRSE EL UNO SIN EL OTRO, EN EL LOGOTIPO SE PUEDEN OBSERVAR DEL LADO IZQUIERDO LÍNEAS DE COLOR VERDE EN DIFERENTES ESPESORES COMO ELEMENTO REFERENCIAL A LAS CAPAS QUE POSEEN LOS SISTEMAS DE FILTRO, ADICIONALMENTE DEL LADO DERECHO DEL LOGO EN LA PARTE SUPERIOR DEL MISMO SE PUEDEN OBSERVAR 3 LETRAS VERDES EN MAYÚSCULA, EN LAS CUALES SE DISTINGUE SAI EN COLOR VERDE, DENTRO DE LA LETRA A SE INCORPORA UN SEGUNDO ELEMENTO GRAFICO EN FORMA DE HOJA VERDE Y BAJO LAS LETRAS SAI SE PUEDE DISTINGUIR 7 LETRAS EN MAYÚSCULA, EN LAS CUALES SE DISTINGUE FILTERS EN COLOR VERDE PALABRA QUE TRADUCIDA AL CASTELLANO SIGNIFICA FILTROS, LAS LETRAS FUERON REALIZADAS EN TIPOGRAFÍA ?A4 SPEED?.

**TRAMITANTE:** CASTELLANOS RONDON OVIDIO JESUS

**Insc. 2025-002641 del 13 DE MARZO DE 2025**

**SOLICITADA POR:** SMILE ALIGN C.A. Domicilio: Av Principal de Los Samanes Edificio Centro Profesional Los Samanes, Piso 2, Oficina 2A, Los Samanes, Baruta País: VENEZUELA

SELF

**EN CLASE:** 10

**TRAMITANTE:** ELIANA VARGAS PARISI - GARCÍA PACHECO PABLO ROBERTO

**Insc. 2025-002797 del 18 DE MARZO DE 2025**

**NOMBRE DE LA MARCA:** FLORIHOGAR

**SOLICITADA POR:** KARLOS ALEXANDER GIMENEZ URBINA Domicilio: Av caserío la Piedad casa Nro 26 Urb Vista Verde Cabudare Lara Zona postal 3001 País: VENEZUELA



**EN CLASE:** 3

**DESCRIPCIÓN DE ETIQUETA:** FIGURA GEOMÉTRICA QUE ASEMEJA UNA CASA INCLUYENDO TECHO Y PARED OCUPANDO MAYOR ESPACIO DE COLOR ROJO, LA OTRA MITAD DE ESTA EN FONDO BLANCO CON DOS FIGURAS GEOMÉTRICAS DE COLOR TURQUESA UNA EN LA PARTE SUPERIOR, QUE DENTRO DE ESTA EN COLOR BLANCO TIENE UNA FIGURA GEOMÉTRICA QUE ASEMEJA SER UN ROCIADOR, EN LA PARTE INFERIOR DE ESTA IMAGEN SE ENCUENTRA UN CUADRO CON LA PUNTA DEL LADO DERECHO OVALADA COLOR TURQUESA, DENTRO DE ESTA SE ENCUENTRAN VARIAS FIGURAS GEOMÉTRICA EN COLOR BLANCO QUE ASEMEJAN SER UN BALDE CON UN PAÑITO Y ROCIADOR CON ESPONJAS. DEBAJO DE ESTA FIGURA EN POSICIÓN HORIZONTAL SE ENCUENTRA LA PALABRA FLORIHOGAR, ESCRITA CON LA PRIMERA LETRA MAYÚSCULA Y LAS SIGUIENTES EN MINÚSCULAS, EN COLOR TURQUESA CON TIPOGRAFÍA POPPINS, TODOS LOS ELEMENTOS MENCIONADOS VAN EN UN RECTÁNGULO DE COLOR BLANCO.

**TRAMITANTE:** KARLOS ALEXANDER GIMENEZ URBINA

**Insc. 2025-002798 del 18 DE MARZO DE 2025**

**NOMBRE DE LA MARCA:** MITRONIC

**SOLICITADA POR:** MITRONIC CA Domicilio: Cr 1 N° 1-28 Edif hr piso 1 Urb Nueva Segovia Barquisimeto Lara Zona Postal 3001 País: VENEZUELA



**EN CLASE:** 9

**DESCRIPCIÓN DE ETIQUETA:** CONSISTE EN DOS FIGURAS ABSTRACTAS Y SIMÉTRICAS, UNIDAS EN LA PARTE INFERIOR CENTRAL, CADA ELEMENTO TIENE UNA FORMA DE ?U? INVERTIDA, CON EXTREMOS REDONDOS Y MÁS ANCHOS EN LA BASE ESTRECHÁNDOSE LIGERAMENTE EN LA PARTE SUPERIOR, LA UNIÓN DE ESTOS DOS ELEMENTOS ASEMEJAN UNA M, DEBAJO DE ESTE SÍMBOLO SE ENCUENTRA LA PALABRA MITRONIC, LA LETRA ?M? ESCRITA EN MAYÚSCULA, LAS LETRAS ? I, T, R, O, N, I, C,? EN LETRAS MINÚSCULAS, LA FUENTE UTILIZADA ES CAMBRIA, LA TIPOGRAFÍA ESTA CENTRADA HORIZONTALMENTE BAJO EL SÍMBOLO, AMBOS ELEMENTOS GRÁFICOS SÍMBOLO Y TEXTO SON DE COLOR NEGRO Y ESTÁN SOBRE UN FONDO BLANCO.

**TRAMITANTE:** CHAVEZ ANDRADE ANDRES ARNOLDO

**Insc. 2025-002804 del 18 DE MARZO DE 2025**

**SOLICITADA POR:** DKT DE MÉXICO, S.A. DE C.V. Domicilio: Anillo de Circunvalación número 127, Piso 3, Colonia Atlantida, Alcaldía Coyoacán, C.P. 04370, Ciudad de México, México. País: MÉXICO

CLEAR WEEK

**EN CLASE:** 5

**TRAMITANTE:** LUIS MANUEL RUIZ TORRES - JOSÉ GUTIÉRREZ RODRÍGUEZ - ISABEL MANRIQUE ROJAS - LLANES FERNANDEZ NATHALIE ALEJANDRA

**Insc. 2025-002953 del 19 DE MARZO DE 2025**

**NOMBRE DE LA MARCA:** AITO

**SOLICITADA POR:** Seres Auto Co., Ltd. Domicilio: 229 Fusheng Avenue, Jiangbei District, Chongqing. País: CHINA

AITO

**EN CLASE:** 9

**DESCRIPCIÓN DE ETIQUETA:** EL SIGNO SOLICITADO CONSISTE EN UN DISEÑO CONFORMADO POR LOS SIGUIENTES ELEMENTOS: SE OBSERVA EL TÉRMINO AITO ESCRITO EN LETRA DE MOLDE, MAYÚSCULA, DE COLOR NEGRO, POSICIONADO HORIZONTALMENTE. SE REIVINDICA EL SIGNO EN SU CONJUNTO, ASÍ COMO EL COLOR DESCRITO, Y NO ASÍ LOS TÉRMINOS O LEYENDAS DE FORMA AISLADA O INDIVIDUALMENTE QUE RESULTEN GENÉRICAS O DESCRIPTIVAS.

**TRAMITANTE:** MANUEL ANTONIO RODRIGUEZ - ANTEQUERA H. RICARDO ALBERTO - MONTIEL SALAS MARIA ANA - ANTEQUERA H. RICARDO ENRIQUE - MARIA ALEJANDRA CASTILLO GONZALEZ - MARIA R. RUGGIERO G.

**Insc. 2025-002954 del 19 DE MARZO DE 2025**

**NOMBRE DE LA MARCA:** AITO

**SOLICITADA POR:** Seres Auto Co., Ltd. Domicilio: 229 Fusheng Avenue, Jiangbei District, Chongqing. País: CHINA

AITO

**EN CLASE:** 12

**DESCRIPCIÓN DE ETIQUETA:** EL SIGNO SOLICITADO CONSISTE EN UN DISEÑO CONFORMADO POR LOS SIGUIENTES ELEMENTOS: SE OBSERVA EL TÉRMINO AITO ESCRITO EN LETRA DE MOLDE, MAYÚSCULA, DE COLOR NEGRO, POSICIONADO HORIZONTALMENTE. SE REIVINDICA EL

SIGNO EN SU CONJUNTO, ASÍ COMO EL COLOR DESCRITO, Y NO ASÍ LOS TÉRMINOS O LEYENDAS DE FORMA AISLADA O INDIVIDUALMENTE QUE RESULTEN GENÉRICAS O DESCRIPTIVAS.

**TRAMITANTE:** MANUEL ANTONIO RODRIGUEZ - ANTEQUERA H. RICARDO ALBERTO - MONTIEL SALAS MARIA ANA - ANTEQUERA H. RICARDO ENRIQUE - MARIA ALEJANDRA CASTILLO GONZALEZ - MARIA R. RUGGIERO G.

---

**Insc. 2025-002955 del 19 DE MARZO DE 2025**

**NOMBRE DE LA MARCA:** AITO

**SOLICITADA POR:** Seres Auto Co., Ltd. Domicilio: 229 Fusheng Avenue, Jiangbei District, Chongqing.  
País: CHINA

**EN CLASE:** 9

**DESCRIPCIÓN DE ETIQUETA:** EL SIGNO SOLICITADO CONSISTE EN UN DISEÑO CONFORMADO POR LOS SIGUIENTES ELEMENTOS: SE OBSERVA UN HEXÁGONO ALARGADO Y ESTILIZADO, DE COLOR NEGRO, POSICIONADO VERTICALMENTE. ESTE HEXÁGONO PRESENTA UNA FORMA ÚNICA CON VÉRTICES REDONDEADOS Y LADOS LIGERAMENTE CURVADOS, CREANDO UNA FIGURA GEOMÉTRICA DISTINTIVA Y MODERNA. EN EL CENTRO DEL HEXÁGONO, SE ENCUENTRA UN ESPACIO NEGATIVO CON UNA FORMA SIMILAR AL HEXÁGONO EXTERIOR, PERO CON LOS VÉRTICES MÁS PRONUNCIADOS, CREANDO UN EFECTO DE PROFUNDIDAD Y CONTRASTE. ESTE ESPACIO NEGATIVO DIVIDE EL HEXÁGONO EN DOS PARTES SIMÉTRICAS, RESALTANDO LA FORMA CENTRAL. EN LA PARTE SUPERIOR DEL ESPACIO NEGATIVO, SE ENCUENTRA EL TÉRMINO AITO ESCRITO EN LETRA DE MOLDE, MAYÚSCULA, DE COLOR NEGRO, POSICIONADO HORIZONTALMENTE, SIENDO QUE LA LETRA A ES UNA LETRA GRIEGA LAMBDA MAYÚSCULA. SE REIVINDICA EL SIGNO EN SU CONJUNTO, ASÍ COMO LOS COLORES DESCRITOS, Y NO ASÍ LOS TÉRMINOS O LEYENDAS DE FORMA AISLADA O INDIVIDUALMENTE QUE RESULTEN GENÉRICAS O DESCRIPTIVAS.

**TRAMITANTE:** MANUEL ANTONIO RODRIGUEZ - ANTEQUERA H. RICARDO ALBERTO - MONTIEL SALAS MARIA ANA - ANTEQUERA H. RICARDO ENRIQUE - MARIA ALEJANDRA CASTILLO GONZALEZ - MARIA R. RUGGIERO G.



---

**Insc. 2025-002956 del 19 DE MARZO DE 2025**

**NOMBRE DE LA MARCA:** AITO

**SOLICITADA POR:** Seres Auto Co., Ltd. Domicilio: 229 Fusheng Avenue, Jiangbei District, Chongqing.  
País: CHINA

**EN CLASE:** 12

**DESCRIPCIÓN DE ETIQUETA:** EL SIGNO SOLICITADO CONSISTE EN UN DISEÑO CONFORMADO POR LOS SIGUIENTES ELEMENTOS: SE OBSERVA UN HEXÁGONO ALARGADO Y ESTILIZADO, DE COLOR NEGRO, POSICIONADO VERTICALMENTE. ESTE HEXÁGONO PRESENTA UNA FORMA ÚNICA CON VÉRTICES REDONDEADOS Y LADOS LIGERAMENTE CURVADOS, CREANDO UNA FIGURA GEOMÉTRICA DISTINTIVA Y MODERNA. EN EL CENTRO DEL HEXÁGONO, SE ENCUENTRA UN ESPACIO NEGATIVO CON UNA FORMA SIMILAR AL HEXÁGONO EXTERIOR, PERO CON LOS VÉRTICES MÁS PRONUNCIADOS, CREANDO UN EFECTO DE PROFUNDIDAD Y CONTRASTE. ESTE ESPACIO NEGATIVO DIVIDE EL HEXÁGONO EN DOS PARTES SIMÉTRICAS, RESALTANDO LA FORMA CENTRAL. EN LA PARTE SUPERIOR DEL ESPACIO NEGATIVO, SE ENCUENTRA EL



TÉRMINO AITO ESCRITO EN LETRA DE MOLDE, MAYÚSCULA, DE COLOR NEGRO, POSICIONADO HORIZONTALMENTE, SIENDO QUE LA LETRA A ES UNA LETRA GRIEGA LAMBDA MAYÚSCULA. SE REIVINDICA EL SIGNO EN SU CONJUNTO, ASÍ COMO LOS COLORES DESCRITOS, Y NO ASÍ LOS TÉRMINOS O LEYENDAS DE FORMA AISLADA O INDIVIDUALMENTE QUE RESULTEN GENÉRICAS O DESCRIPTIVAS.

**TRAMITANTE:** MANUEL ANTONIO RODRIGUEZ - ANTEQUERA H. RICARDO ALBERTO - MONTIEL SALAS MARIA ANA - ANTEQUERA H. RICARDO ENRIQUE - MARIA ALEJANDRA CASTILLO GONZALEZ - MARIA R. RUGGIERO G.

---

**Insc. 2025-003055 del 21 DE MARZO DE 2025**

**NOMBRE DE LA MARCA:** COLOREAL MANTO FÁCIL

**SOLICITADA POR:** PINVENCA, C.A. Domicilio: MARACAY ESTADO ARAGUA País: VENEZUELA

**EN CLASE:** 1

**DESCRIPCIÓN DE ETIQUETA:** CONSISTE EN UNA FIGURA CUADRADA DE FONDO BLANCO CARACTERIZADA PORQUE LA PARTE SUPERIOR DE LA MISMA ES DE COLOR VINO ESTANDO LIMITADA POR LA FIGURA FANTASIOSA DE UN TECHO CON CHIMENEA DE DELINEADO EN BORDE GRUESO DE COLOR ROJO.

DEBAJO DE LO DESCRITO SE LEE LA PALABRA DE FANTASIA ?COLOREAL? ESCRITA EN COLOR VINO CON LETRAS CURSIVAS DE GROSOR MEDIO EN CUYA PARTE SUPERIOR HAY UNA LÍNEA CURVA DE TRAZO FINO Y POSICIÓN HORIZONTAL INTERRUMPIDA EN SU PARTE MEDIA QUE ABARCA TODO EL LARGO DE LA PALABRA, DE COLOR AMARILLO OSCURO.

DEBAJO DE LO ANTERIOR, SE LEE LA FRASE ?MANTO FÁCIL? ESCRITA EN LETRAS DE IMPRENTA MAYÚSCULAS DE TRAZO GRUESO, DE COLOR ROJO (LA PRIMERA PALABRA) Y COLOR NEGRO (LA SEGUNDA).

TODO ELLO DE ACUERDO CON LAS ETIQUETAS ANEXAS

SE REIVINDICA EL CONJUNTO DESCRITO CON EXCEPCIÓN DE LOS ELEMENTOS GENÉRICOS QUE CONTENGA, EN ESTE CASO, EN ESPECIFICAMENTE EL TERMINO "MANTO FACIL".

**TRAMITANTE:** WILLIAM ENRIQUE OLIVERO PEREZ - ANTONIO D`JESUS - GABRIELA DE JESÚS PERAZA HERNÁNDEZ - EDGAR ALEXANDER LÓPEZ RANGEL - CARLOS CEDRES IBARRA



---

**Insc. 2025-003205 del 27 DE MARZO DE 2025**

**NOMBRE DE LA MARCA:** THE TACTICO COMPANY

**SOLICITADA POR:** DURAN HERNANDEZ JUAN OCTAVIO Domicilio: CALLE 13 ENTRE CARRERAS 4 Y 5, TORRE PEPITA , PLANTA BAJA, SAN CRISTOBAL, ESTADO TACHIRA País: VENEZUELA

**EN CLASE:** 25

**DESCRIPCIÓN DE ETIQUETA:** LA ETIQUETA ESTÁ CONFORMADA POR LAS SIGUIENTES PALABRAS THE TACTICO COMPANY, ES DECIR DICHA DENOMINACIÓN POSEE PALABRAS EN EL IDIOMA INGLÉS Y EL IDIOMA ESPAÑOL, LAS PALABRAS EN INGLES AL TRADUCIRLAS SIGNIFICAN (THE) EL, (COMPANY) COMPAÑÍA, ES DECIR EL TACTICO COMPAÑÍA, QUE SIGNIFICA EXPERTOS EN TÁCTICA Y CONOCIMIENTO SUPERIOR, LA PALABRA "THE" ES DE UN COLOR BLANCO, NCO, CUYO COLOR REVINDICA LA PALABRA Y LA PALABRA "TACTICO" ESTÁ CONFORMADA POR DOS COLORES, EL PRIMERO DE ELLOS ES EL BLANCO Y SU ÚLTIMA LETRA FORMADA POR UNA DIANA COLOR BLANCO Y ROJO, DICHS COLORES REVINDICAN LA FIGURA, EN LA CUAL SE ENCUENTRA CLAVADO UN DARDO EN LA PARTE CENTRAL DE LA DIANA, DICHO DARDO ESTÁ



CONFORMADO POR LOS COLORES ROJO, DORADO Y LA PUNTA DEL COLOR PLATEADO, DICHS COLORES REVINDICAN LA FIGURA, EN LA PARTE INFERIOR IZQUIERDA POSEE UNA BARRA HORIZONTAL DE COLOR ROJO OR ROJO QUE REVINDICA LA FIGURA, AL LADO DE ÉSTE LA PALABRA "COMPANY" QUE TRADUCIDO SIGNIFICA COMPAÑÍA EN COLOR BLANCO, DICHO COLOR REVINDICA LA PALABRA Y SU FONDO DE COLOR NEGRO, EL CUAL REVINDICA LA ETIQUETA

**TRAMITANTE:** DURAN HERNANDEZ JUAN OCTAVIO

**Insc. 2025-003230 del 27 DE MARZO DE 2025**

**NOMBRE DE LA MARCA:** SMISKI

**SOLICITADA POR:** DREAMS USA, INC. Domicilio: 2 Charles Street, Suite 3B, Providence, Rhode Island 02904 País: ESTADOS UNIDOS DE AMÉRICA

**EN CLASE:** 11

**DESCRIPCIÓN DE ETIQUETA:** EL LOGO PRESENTA EL TEXTO SMISKI EN UNA TIPOGRAFÍA ESTILIZADA DE TRAZO DELGADO, DE COLOR NEGRO. DEBAJO DEL TEXTO, HAY ILUSTRACIONES DE UN PERSONAJE PEQUEÑO Y SIMPLE CON UN CUERPO REDONDEADO Y UNA EXPRESIÓN NEUTRA. EL PERSONAJE APARECE EN DIFERENTES POSICIONES: SENTADO Y ABRAZANDO SUS PIERNAS, CON UNA EXPRESIÓN MELANCÓLICA O PENSATIVA. VISTAS LATERALES Y TRASERA, MOSTRANDO SU FORMA BÁSICA Y SU POSTURA ENCORVADA. VISTA SUPERIOR, EN LA QUE EL PERSONAJE PARECE ESTAR ACURRUCADO O ENCOGIDO. SE REIVINDICA EL CONJUNTO DESCRITO. SMISKI ES UNA PALABRA DE FANTASIA.

**TRAMITANTE:** ANGELA VENTO SANCHEZ - QUIJADA TORRES NEXCYS ORIANA



**Insc. 2025-003231 del 27 DE MARZO DE 2025**

**NOMBRE DE LA MARCA:** SMISKI

**SOLICITADA POR:** DREAMS USA, INC. Domicilio: 2 Charles Street, Suite 3B, Providence, Rhode Island 02904 País: ESTADOS UNIDOS DE AMÉRICA

**EN CLASE:** 28

**DESCRIPCIÓN DE ETIQUETA:** EL LOGO PRESENTA EL TEXTO SMISKI EN UNA TIPOGRAFÍA ESTILIZADA DE TRAZO DELGADO, DE COLOR NEGRO. DEBAJO DEL TEXTO, HAY ILUSTRACIONES DE UN PERSONAJE PEQUEÑO Y SIMPLE CON UN CUERPO REDONDEADO Y UNA EXPRESIÓN NEUTRA. EL PERSONAJE APARECE EN DIFERENTES POSICIONES: SENTADO Y ABRAZANDO SUS PIERNAS, CON UNA EXPRESIÓN MELANCÓLICA O PENSATIVA. VISTAS LATERALES Y TRASERA, MOSTRANDO SU FORMA BÁSICA Y SU POSTURA ENCORVADA. VISTA SUPERIOR, EN LA QUE EL PERSONAJE PARECE ESTAR ACURRUCADO O ENCOGIDO. SE REIVINDICA EL CONJUNTO DESCRITO. SMISKI ES UNA PALABRA DE FANTASIA.

**TRAMITANTE:** ANGELA VENTO SANCHEZ - QUIJADA TORRES NEXCYS ORIANA



**Insc. 2025-003232 del 27 DE MARZO DE 2025**

**NOMBRE DE LA MARCA:** JERICO

**SOLICITADA POR:** CASA DE REPRESENTACIÓN JERICO C.A Domicilio: CALLE 66A QTA. EDELMIRA NRO. 13A-42, URB. MARACAIBO, ESTADO ZULIA País: VENEZUELA



**EN CLASE:** 5

**DESCRIPCIÓN DE ETIQUETA:** CONSISTE EN UNA FIGURA BIDIMENSIONAL DE FORMA OVALADA, SITUADA HORIZONTALMENTE QUE ENCIERRA LA PALABRA JERICÓ EN DONDE LA PRIMERA LETRA "J" VA ESCRITA EN MAYÚSCULA Y LAS DEMÁS EN MINÚSCULAS, ASÍ MISMO, LA ÚLTIMA LETRA "O" LLEVA ACENTO. LA FORMA Y LA PALABRA ESTÁN REALIZADOS EN TRAZO MEDIO DE COLOR AZUL Y LOS FONDOS DE LA FIGURA Y LA PALABRA SON BLANCOS. LAS TONALIDADES SE MENCIONAN A EFECTOS DE DESCRIBIR EL CONJUNTO Y NO SE REIVINDICAN COLORES. SE REIVINDICA EL CONJUNTO DESCRITO.

**TRAMITANTE:** CALDERON PRADO FLOR DE MARIA

**Insc. 2025-003243 del 27 DE MARZO DE 2025**

**NOMBRE DE LA MARCA:** BPT TOOLS

**SOLICITADA POR:** SOTO SALOM FABIO RICARDO Domicilio: CALLE EL POZO CASA S/N URB. PARQUE KARIMAO, LA DOLORITA, MIRANDA, ZONA POSTAL 1070, País: VENEZUELA



**EN CLASE:** 7

**DESCRIPCIÓN DE ETIQUETA:** EL MENCIONADO DISEÑO CONSISTE EN UNA ETIQUETA DE FONDO BLANCO EN CUYO INTERIOR EN LA PARTE CÉNTRICA IZQUIERDA SE ENCUENTRA EL DIBUJO DE UN ÁGUILA EN COLOR BLANCO Y TRAZOS EN NEGRO CON LAS ALAS EXTENDIDAS HACIA ARRIBA, SUS PLUMAS FINAS Y PUNTIAGUDAS SE DESTACAN, TAMBIÉN SE LE DIBUJAN PLUMAS DETALLADAS EN LA COLA, EL ÁGUILA MIRA DIRECTAMENTE AL FRENTE CON UNA MIRADA AGRESIVA, PICO CERRADO, CUERPO COLOR NEGRO CON ALGUNOS DETALLES EN BLANCO, SOSTIENE CON SUS GARRAS UN MARTILLO CON UNA CABEZA CUADRADA, EN COLOR BLANCO CON TRAZOS EN NEGRO, MANGO CON VARIAS LÍNEAS FINAS VERTICALES EN NEGRO, Y BASE SEMI OVALADA CON UN BROCHE EN SU EXTREMO, EN COLOR NEGRO. EN LA PARTE CÉNTRICA DERECHA DE LA ETIQUETA SE ESCRIBE LA PALABRA "BPT-TOOLS" ("BPT" NOMBRE DE FANTASÍA, SIN TRADUCCIÓN), ("HERRAMIENTAS" TRADUCIDO DEL IDIOMA INGLES) ESCRITO EN UNA TIPOGRAFIA SANS-SERIF GRUESA Y LIGERAMENTE INCLINADA HACIA LA DERECHA EN COLOR NEGRO. LAS LETRAS "B" Y "T" SON LAS ÚNICAS MAYÚSCULAS, MIENTRAS QUE EL RESTO DEL TEXTO ESTÁ EN MINÚSCULAS. EL GUIÓN ENTRE "BPT" Y "TOOLS" ES DE TRAZO GRUESO EN COLOR NEGRO, SE REIVINDICA TODO LO AQUÍ DESCRITO Y COLORES, NO SE REIVINDICAN TÉRMINOS GENÉRICOS NI DESCRIPTIVOS.

**TRAMITANTE:** SOTO SALOM FABIO RICARDO

**Insc. 2025-003367 del 01 DE ABRIL DE 2025**

**NOMBRE DE LA MARCA:** GRUPO DOBLE F

**SOLICITADA POR:** FOGATA STEAK HOUSE, C.A. Domicilio: AV LOS PIONEROS ALTURA PALO GORDO, LOCAL NRO S/N, SECTOR ARAURE, ARARURE, PORTUGUESA País: VENEZUELA



**EN CLASE:** 16

**DESCRIPCIÓN DE ETIQUETA:** LO PRIMERO QUE SE APRECIA DENTRO DEL LOGO, EN LA PARTE SUPERIOR, ES LA FIGURA DE UN TORO DE COLOR DORADO, LA CUAL TIENE DIFUMINADAS LIGERAS SOMBRAS DE COLOR POR TODO SU CUERPO, ACOMPAÑADO DE DOS ESTRELLAS, UNA EN SU LADO IZQUIERDO Y LA OTRA EN SU LADO POSTERIOR TRASERO DE LA SILUETA, Y DICHA SILUETA DEL TORO ESTÁ PARADO EN UNA LÍNEA DORADA DEL MISMO TONO DE COLOR;

DEBAJO DE ESTA LÍNEA EN EL CENTRO DEL LOGO, SE DISTINGUEN LAS PALABRAS GRUPO DOBLE F DE COLOR DORADO DIFUMINADAS CON SOMBRAS DEL MISMO TONO DE COLOR; DEBAJO DE ESTAS PALABRAS SE OBSERVA UNA LÍNEA DEL MISMO TONO DE COLOR DORADO, TODO ESTO EN CONJUNTO SE APRECIA CENTRADO DENTRO DE UN LOGO EN FORMA DE CÍRCULO Y EN EL MEDIO DE ESTE SOBRESALE EN BORDES LAS ESQUINAS DE UN RECTÁNGULO HORIZONTAL, FORMANDO ASÍ UN SOLO BORDE COMPLETO DEL LOGO EN COLOR DORADO SEMI GRUESO, Y EL FONDO DE ESTE LOGO ES DE COLOR NEGRO. NO SE REIVINDICA LA PALABRA GRUPO DENTRO DEL LOGO. Y SE REIVINDICA TODOS LOS COLORES ANTES DESCRITOS DEL LOGO.

**TRAMITANTE:** FREDDY JOSE SALAZAR ALVAREZ

**Insc. 2025-003368 del 01 DE ABRIL DE 2025**

**NOMBRE DE LA MARCA:** DOBLE F

**SOLICITADA POR:** FOGATA STEAK HOUSE, C.A. Domicilio: AV LOS PIONEROS ALTURA PALO GORDO, LOCAL NRO S/N, SECTOR ARAURE, ARARURE, PORTUGUESA País: VENEZUELA

**EN CLASE:** 29

**DESCRIPCIÓN DE ETIQUETA:** LO PRIMERO QUE SE APRECIA DENTRO DEL LOGO, EN LA PARTE SUPERIOR, ES LA FIGURA DE UN TORO DE COLOR DORADO, LA CUAL TIENE DIFUMINADAS LIGERAS SOMBRAS DE COLOR POR TODO SU CUERPO, ACOMPAÑADO DE DOS ESTRELLAS, UNA EN SU LADO IZQUIERDO Y LA OTRA EN SU LADO POSTERIOR TRASERO DE LA SILUETA, Y DICHA SILUETA DEL TORO ESTÁ PARADO EN UNA LÍNEA DORADA DEL MISMO TONO DE COLOR; DEBAJO DE ESTA LÍNEA EN EL CENTRO DEL LOGO, SE DISTINGUEN LAS PALABRAS GRUPO DOBLE F DE COLOR DORADO DIFUMINADAS CON SOMBRAS DEL MISMO TONO DE COLOR; DEBAJO DE ESTAS PALABRAS SE OBSERVA UNA LÍNEA DEL MISMO TONO DE COLOR DORADO, TODO ESTO EN CONJUNTO SE APRECIA CENTRADO DENTRO DE UN LOGO EN FORMA DE CÍRCULO Y EN EL MEDIO DE ESTE SOBRESALE EN BORDES LAS ESQUINAS DE UN RECTÁNGULO HORIZONTAL, FORMANDO ASÍ UN SOLO BORDE COMPLETO DEL LOGO EN COLOR DORADO SEMI GRUESO, Y EL FONDO DE ESTE LOGO ES DE COLOR NEGRO. NO SE REIVINDICA LA PALABRA GRUPO DENTRO DEL LOGO. Y SE REIVINDICA TODOS LOS COLORES ANTES DESCRITOS DEL LOGO.

**TRAMITANTE:** FREDDY JOSE SALAZAR ALVAREZ



**Insc. 2025-003451 del 02 DE ABRIL DE 2025**

**NOMBRE DE LA MARCA:** MARY HARINA DE MAIZ AMARILLO

**SOLICITADA POR:** INDUSTRIA ALIMENTICIA NACIONAL DE CEREALES Y HARINAS, C.A. (IANCARINA, C.A.) Domicilio: Parque Industrial Los Llanos, Kilómetro 185, Carretera Vía Guanare-Araure, Portuguesa, Venezuela País: VENEZUELA

**EN CLASE:** 30

**DESCRIPCIÓN DE ETIQUETA:** "SE DESCRIBE UNA ETIQUETA CUADRADA DE FONDO COLOR AMARILLO CREMA, EN DONDE SE OBSERVA, EN SU PARTE SUPERIOR, TRES FIGURAS QUE SEMEJAN RAMAS DE HOJAS FINAS COLOR OCRE, CON RAMAS DE MENOR TAMAÑO SOBREPUESTAS EN COLOR AZUL VIOLETA, COLOCADAS EN DIRECCIÓN VERTICAL APUNTANDO HACIA EL CENTRO DEL CUADRO Y COLOCADAS EN LOS ÁNGULOS SUPERIORES (DOS DE ELLAS) Y UNA EN EL CENTRO, ESTA ÚLTIMA CONTIENE LA REPRESENTACIÓN GRÁFICA DE UNA



MAZORCA DE COLOR MOSTAZA Y EN SUS EXTREMOS SE OBSERVAN DOS HOJAS FINAS DE COLOR VERDE MANZANA. EN LA PARTE CENTRAL SE OBSERVA LA MARCA MARY ESCRITA EN LETRAS DE IMPRENTA Y DE COLOR ROJO PANTONE 485 C, CON LA PRIMERA LETRA MAYÚSCULA, DENTRO DE UNA FIGURA QUE SE ASEMEJA A UN HEXÁGONO DE VÉRTICES CURVILÍNEOS DE FONDO BLANCO Y DELINEADO DE COLOR AMARILLO CREMA; SOBRE EL HEXÁGONO SE ENCUENTRA LA REPRESENTACIÓN GRÁFICA DE DOS MAZORCAS JUNTAS EN POSICIÓN VERTICAL Y EN COLOR MOSTAZA, UNA DE MENOR TAMAÑO QUE LA OTRA, RODEADAS DE SIETE RAMAS COLOR VERDE MANZANA, DOS EN EL EXTREMO DERECHO DE LAS MAZORCAS, UNA EN LA PARTE CENTRAL DELANTERA ENTRE LAS DOS MAZORCAS, OTRA EN LA PARTE CENTRAL DELANTERA Y DOS EN EL LADO DERECHO. SOBRE LA MAZORCA DE LA DERECHA (LA DE MENOR TAMAÑO) SE OBSERVA LA FIGURA QUE SEMEJA UNA RAMA DE HOJAS FINAS COLOR OCRE. LA FIGURA DE LAS DOS MAZORCAS COLOR MOZTAZA CON LAS HOJAS COLOR OCRE RODEADA DE RAMAS COLOR VERDE, SE REPITE EN EL LADO INFERIOR IZQUIERDO DEL RECUADRO, MIENTRAS QUE EN LA PARTE INFERIOR CENTRAL, SE PUEDE VER LA FIGURA DE UNA MAZORCA MOSTAZA RODEADA DE DOS RAMAS VERDE MANZANA Y DESDE LA BASE DE LA ETIQUETA EMERGEN DOS FIGURAS DE MAZORCA COLOR MOSTAZA, UNA CON RAMAS COLOR VERDE GRAMA Y VERDE MANZANA Y LA OTRA FIGURA ES UNA MAZORCA COLOR MOSTAZA ENVUELTA CON LAS HOJAS VERDES, MOSTRANDO SÓLO SU LADO SUPERIOR. DEL LADO DERECHO DE CADA MAZORCA SE ENCUENTRA LA FIGURA DE RAMAS FINAS COLOR OCRE QUE SE ENCUENTRAN IGUALMENTE EN LA PARTE SUPERIOR DE LA ETIQUETA. SOBRE ESTAS DOS ÚLTIMAS MAZORCAS, SE ENCUENTRA UNA FRANJA GRUESA RECTANGULAR Y HORIZONTAL DE COLOR BLANCO, QUE ATRAVIESA LAS DOS TERCERAS PARTES DE LA ETIQUETA DELINEADAS EN FORMA IRREGULAR CON UNA LÍNEA AZUL MARINO DE TRAZO FINO, QUE EN SU PARTE SUPERIOR ES DOBLADA POR LA BASE DEL HEXÁGONO DE MARY ARRIBA DESCRITO. DENTRO DE LA FRANJA BLANCA SE ENCUENTRAN DOS FIGURAS QUE SEMEJAN RAMAS DE HOJAS FINAS COLOR OCRE, ENTRE LAS CUALES, ESTÁN ESCRITAS UNA SOBRE OTRAS, LAS PALABRAS HARINA, DE, MAIZ, AMARILLO TODAS EN MAYÚSCULAS Y EN COLOR AZUL MARINO, DESTACÁNDOSE EN GROSOR LA PALABRA MAIZ. SE REIVINDICA EL CONJUNTO CON LOS COLORES DESCRITOS, EXCLUYENDO LOS TÉRMINOS GENÉRICOS MENCIONADOS. (HARINA, DE, MAIZ, AMARILLO)?

**TRAMITANTE:** LAURA K. RADA CHACON - RONALD EVANS - EUGENIO HERNANDEZ-BRETON - GARCIA CALLES INDIRA ALEJANDRA

**Insc. 2025-003477 del 03 DE ABRIL DE 2025**

**NOMBRE DE LA MARCA:** SUKI-SUKI

**SOLICITADA POR:** MARIA VALENTINA RAMOS GARRIDO Domicilio: CARACAS País: VENEZUELA

**EN CLASE:** 25

**DESCRIPCIÓN DE ETIQUETA:** CONSISTE EN UNA ETIQUETA DE FONDO BLANCO EN LA QUE SE OBSERVA UNA FIGURA CIRCULAR DE COLOR AZUL, COMPUESTA POR UN CÍRCULO QUE SE ENCUENTRA SECCIONADO EN SU PARTE SUPERIOR IZQUIERDA, EN DICHO ESPACIO SE LEE LA PALABRA DE FANTASÍA SUKI-SUKI, EN LETRAS MOLDE, CARACTERÍSTICA, DE TRAZO GRUESO, MAYÚSCULA Y DE COLOR AZUL. EN LA PARTE INFERIOR DE LA FIGURA SE OBSERVAN UNA SERIE DE FORMAS QUE ASEMEJAN UNA PALMERA SOBRE TRES LÍNEAS ONDULADAS QUE SIMULAN OLAS DEL MAR, CUYA BASE ESTÁ COMPUESTA POR UNA LÍNEA CURVA PARALELA AL CÍRCULO ORIGINAL QUE UNE LOS EXTREMOS DE LA ÚLTIMA LÍNEA ONDULADA. SE REIVINDICA EL CONJUNTO DESCRITO CON SUS COLORES

**TRAMITANTE:** MARIA VALENTINA RAMOS GARRIDO



**Insc. 2025-003491 del 03 DE ABRIL DE 2025****NOMBRE DE LA MARCA:** TCN TCN VENDING MACHINE**SOLICITADA POR:** LOVAGLIO IADE FABIO Domicilio: AV CIRCUNVALACION DEL SOL, EDIF TORRE PLAZA, SANTA PAULA II, PISO 1, OF 105, URB SANTA PAULA CARACAS, (EL CAFETAL), MIRANDA.  
País: VENEZUELA**EN CLASE:** 7**DESCRIPCIÓN DE ETIQUETA:** EL CONJUNTO ESTA CONFORMADO POR UN GRUPO DE LETRAS QUE FORMAN LA PALABRA TCN TCN VENDING MACHINE EN TRAZOS GRUESO DE COLOR NEGRO A EXEPCION DE LA LETRA N DE LA PRIMERA PALABRA TCN QUE TIENE EL BORDE DERECHO DE COLOR NARANJA, LA PALABRA TCN NO TIENE SIGNIFICADO Y LAS PALABRAS VENDIGN MACHINE TRADUCIDO SIGNIFICA MAQUINA EXPENDEDORA, NO SE REIVINDICA VENDING MACHINE POR TRATARSE DE UNA LEYENDA GENERICA.**TRAMITANTE:** FALCO LOPEZ ALEXANDRA CAROLINA**Insc. 2025-003641 del 07 DE ABRIL DE 2025****NOMBRE DE LA MARCA:** RM BLUE BENI CALIDAD PREMIUM**SOLICITADA POR:** INVERSIONES BENIPAU, C.A. Domicilio: AV COLINAS DE LA CALIFORNIA EDIF RESIDENCIAS PLAZA TORRE B PISO 10 APTO 108 URBANIZACION MACARACUAY CARACAS País: VENEZUELA**EN CLASE:** 25**DESCRIPCIÓN DE ETIQUETA:** SE TRATA DE UN ISOLOGO EN FONDO COLORR BLANCO CUYO BORDE EXTERNO CURVILINEO SE APRECIAN LAS PALABRAS "CALIDAD PREMIUM", LAS CUALES NO SE REIVINDICAN, EN TIPOGRAFIA ARIAL ROUNDED MT BOLD COLOR AZUL REY EN LA PARTE INTERNA DEL MISMO SE. PUEDE APRECIAR UNA PEQUEÑA CIRCUNFERENCIA DE COLOR BLANCO CON BORDE AZUL REY EN DONDE SU INTERIOR CONTIENE UN MONOGRAMA CON LAS LETRAS R" Y "M" COLOR AZUL REY Y DOS ESTRELLAS AMARILLAS CON BORDE COLOR AZUL REY EN LA PARTE BAJA Y TODO ESTE CONJUNTO SE ENCUENTRA ENCIMA DE UNA CINTA COLOR ROJO; SEGUIDAMENTE, EN EL CENTRO DEL ISOLOGO SE PUEDEN APRECIAR LAS PALABRAS "BLUE BENI" DONDE LA PALABRA "BLUE" TRADUCIDA AL ESPAÑOL SIGNIFICA AZUL, LA CUAL NO SE REIVINDICA, EN TIPOGRAFIA BERNARD MT CONDENSED COLOR BLANCO CON UN FONDO DEGRADADO COLOR AZUL Y ROJO QUE SE LIMITA AL TEXTO ANTES MENCIONADO CON UN EFECTO QUE SE ENCOGE EN EL CENTRO DE LA LINEA DEL TEXTO; POR DEBAJO DEL MISMO TENEMOS TRES ESTRELLAS PARALELAS ENTRE SI EN LINEA CURVA COLOR AZUL REY.**TRAMITANTE:** FIGUEIRA TORRENTO RUBEN**Insc. 2025-003686 del 08 DE ABRIL DE 2025****NOMBRE DE LA MARCA:** ZB**SOLICITADA POR:** ZOE'S BOUTIQUE 5, C.A Domicilio: CTRA CHARALLAVE-OCUMARE CC CONEX NIVEL 1, LOCAL 1D-2, CHARALLAVE EDO MIRANDA País: VENEZUELA

**EN CLASE:** 25

**DESCRIPCIÓN DE ETIQUETA:** CONSISTE DE UNA ETIQUETA EN LA CUAL SE ESCRIBE LA LETRA Z Y LA LETRA B; MAYÚSCULAS DE TRAZO GRUESO, COLOR ROSADO CLARO, LA LINEA INFERIOR DE LA LETRA Z SE OBSERVA EN FORMA CURSIVA Y LLEGA HASTA LA MITAD DE LA LETRA B. DENTRO DE LA LETRA B; SE PUEDE APRECIAR UNA FIGURA CON FORMA DE DIAMANTE DE CUATRO PUNTAS COLOR ROSADO CLARO.

**TRAMITANTE:** MENDOZA LEON MAIDELYS SAHRAI

**Insc. 2025-003689 del 08 DE ABRIL DE 2025**

**NOMBRE DE LA MARCA:** QUANTUM

**SOLICITADA POR:** NESMARY MARGARITA GOMEZ MONTILLA Domicilio: Distrito Capital País: VENEZUELA



**EN CLASE:** 16

**DESCRIPCIÓN DE ETIQUETA:** CONSISTE EN UNA ETIQUETA DE FONDO COLOR NEGRO, EN LA CUAL SE ENCUENTRA ESCRITA LA PALABRA QUANTUM, LA LETRA "Q" SE ENCUENTRA EN MAYUSCULA Y DE MAYOR TAMAÑO, EN COLOR AMARILLO CON BORDE ROJO, A SU ALREDEDOR SE ENCUENTRAN DIFERENTES LINEAS FINAS QUE LA RODEAN EN DIFERENTES SENTIDOS EN COLORES ROJO, AZUL Y AMARILLO, QUE SE EXTIENDEN HASTA LAS LETRAS UANTUM, ESCRITAS EN MINISCUA, DE COLOR BLANCO, ESTAS LINEAS SIMULAN ESTAR SUBRAYANDO LAS LETRAS. ASIMISMO, SE PUEDEN VISUALIZAR DOS CIRCULOS PEQUEÑOS DE COLOR AZUL Y TRES CIRCULOS AMARILLOS. SE REIVINDICA EL CONJUTNO DESCRITO.

**TRAMITANTE:** NESMARY MARGARITA GOMEZ MONTILLA

**Insc. 2025-003714 del 08 DE ABRIL DE 2025**

**NOMBRE DE LA MARCA:** V VIGO

**SOLICITADA POR:** SOLUCIONES DE LIMPIEZA AMBIENTAL VENEZOLANO C.A. Domicilio: CALLE TRANSVERSAL 8 LOCAL GALPON NRO. 83-200 URB. INDUSTRIAL CARABOBO, VALENCIA, CARABOBO, ZONA POSTAL 2003. País: VENEZUELA



**EN CLASE:** 34

**DESCRIPCIÓN DE ETIQUETA:** EL MENCIONADO DISEÑO CONSISTE EN UNA ETIQUETA DE FONDO BLANCO EN CUYO INTERIOR PRESENTA UNA PROMINENTE LETRA "V" MAYÚSCULA EN AZUL OSCURO CON BORDES REDONDEADOS, CENTRADA SOBRE UN FONDO BLANCO. DIRECTAMENTE DEBAJO DEL VÉRTICE DE LA "V", SE ENCUENTRA LA PALABRA "VIGO" ESCRITA EN MINÚSCULAS CON UN ESTILO CURSIVO INFORMAL Y TAMBIÉN EN COLOR AZUL OSCURO, SE REIVINDICA TODO LO AQUI DESCRITO Y COLORES, NO SE REIVINDICAN TERMINOS GENERICOS NI DESCRIPTIVOS.

**TRAMITANTE:** CHAND SUBHASH

**Insc. 2025-003739 del 09 DE ABRIL DE 2025**

**NOMBRE DE LA MARCA:** NO LIMIT

**SOLICITADA POR:** OFIMUEBLES PIEDRA AZUL C.A. Domicilio: CALLE RICAURTE EDIF CARMELA PISO PLANTA BAJA OFICINA PLANTA BAJA PIEDRA AZUL CARACAS MIRANDA País: VENEZUELA



**EN CLASE:** 20

**DESCRIPCIÓN DE ETIQUETA:** ETIQUETA RECTANGULAR DE FONDO BLANCO, SE OBSERVA LA PALABRA "NO LIMIT" EN LETRAS MAYÚSCULAS (TRADUCIDA AL CASTELLANO COMO "SIN LÍMITE?"), LA PALABRA "NO" EN COLOR ANARANJADO, LA LETRA "O" EN "NO" CONSTA DE UNA FIGURA REPRESENTATIVA DE UN SÍMBOLO INFINITO, CONSTRUIDO POR DOS CÍRCULOS ALARGADOS Y LIGERAMENTE INCLINADOS HACIA LA IZQUIERDA Y "LIMIT" EN COLOR NEGRO Y CURSIVA. SE REIVINDICA EL CONJUNTO ANTERIORMENTE DESCRITO SEGÚN DISEÑO ANEXO, MÁS NO LAS PALABRAS "NO LIMIT" ("SIN LIMITE?"), NI CUALQUIER OTRO ELEMENTO O SÍMBOLO GENÉRICO DESCRIPTIVO QUE PUEDA CONTENER O QUE INDIVIDUALMENTE PUEDA SER CONSIDERADO.

**TRAMITANTE:** VILLARROEL HERNANDEZ SARGIS LIGMER

**Insc. 2025-003764 del 09 DE ABRIL DE 2025**

**SOLICITADA POR:** DREAMS USA, INC. Domicilio: 2 Charles Street, Suite 3B, Providence, Rhode Island 02904 País: ESTADOS UNIDOS DE AMÉRICA

**HIPPERS**

**EN CLASE:** 9

**TRAMITANTE:** ANGELA VENTO SANCHEZ - QUIJADA TORRES NEXCYS ORIANA

**Insc. 2025-003765 del 09 DE ABRIL DE 2025**

**SOLICITADA POR:** DREAMS USA, INC. Domicilio: 2 Charles Street, Suite 3B, Providence, Rhode Island 02904 País: ESTADOS UNIDOS DE AMÉRICA

**HIPPERS**

**EN CLASE:** 20

**TRAMITANTE:** ANGELA VENTO SANCHEZ - QUIJADA TORRES NEXCYS ORIANA

**Insc. 2025-003766 del 09 DE ABRIL DE 2025**

**SOLICITADA POR:** DREAMS USA, INC. Domicilio: 2 Charles Street, Suite 3B, Providence, Rhode Island 02904 País: ESTADOS UNIDOS DE AMÉRICA

**HIPPERS**

**EN CLASE:** 16

**TRAMITANTE:** ANGELA VENTO SANCHEZ - QUIJADA TORRES NEXCYS ORIANA

**Insc. 2025-003767 del 09 DE ABRIL DE 2025**

**SOLICITADA POR:** DREAMS USA, INC. Domicilio: 2 Charles Street, Suite 3B, Providence, Rhode Island 02904 País: ESTADOS UNIDOS DE AMÉRICA

**HIPPERS**

**EN CLASE:** 28

**TRAMITANTE:** ANGELA VENTO SANCHEZ - QUIJADA TORRES NEXCYS ORIANA

**Insc. 2025-003772 del 09 DE ABRIL DE 2025**

**SOLICITADA POR:** INVERSIONES EL GURI LA 28, C.A Domicilio: AV LIBERTADOR CALLES 27 Y 28, EDIFICIO FENG PISO PB, LOCAL 01 SECTOR PLAZA SUCRE INDEPENDENCIA YARACUY SAN FELIPE YARACUY ZONA POSTAL 3221 País: VENEZUELA

**DOLPHIN & OTTER**

**EN CLASE:** 3

**TRAMITANTE:** PRIETO PUENTE CARMEN ESTHELA

**Insc. 2025-003798 del 10 DE ABRIL DE 2025****NOMBRE DE LA MARCA:** G GOLDEN OIL**SOLICITADA POR:** URBINA SIMON ANTONIO Domicilio: calle 2 casa nro 60 Urb Araguañey cabudare Lara zona postal 3001 País: VENEZUELA**EN CLASE:** 4**DESCRIPCIÓN DE ETIQUETA:** CONSISTE EN UN ISOTIPO CON UNA LETRA G EN MAYÚSCULAS Y TIPOGRAFÍA NULSHOCK BOLD Y UNA IMAGEN EN FORMA DE CIRCULO EN COLOR AMARILLO #FFA912 QUE NO SE UNE, CON UN ESPACIO EN BLANCO AL CENTRO QUE ASEMEJA UNA O, LA PALABRA GOLDEN OIL (GOLDEN DORADO - OIL ACEITE) ESCRITA EN POSICIÓN HORIZONTAL EN COLOR BLANCO # FFF2E2 Y EN TIPOGRAFÍA NULSHOCK BOLD CON FONDO ROJO #CE211D, TODOS LOS ELEMENTOS EN POSICIÓN HORIZONTAL**TRAMITANTE:** URBINA SIMON ANTONIO**Insc. 2025-003851 del 11 DE ABRIL DE 2025****NOMBRE DE LA MARCA:** GEBLER**SOLICITADA POR:** Hangzhou Maxge Intelligent Electric Co., Ltd Domicilio: Room 3210-B, Building 2, European and American Financial City, Cangqian Street, Yuhang District, Hangzhou City, Zhejiang Province País: CHINA**EN CLASE:** 9**DESCRIPCIÓN DE ETIQUETA:** CONSISTE LA MARCA EN UN FONDO BLANCO DONDE APARECE LA PALABRA DE FANTASÍA GEBLER, ESCRITA EN LETRAS NEGRAS GRUESAS ESTILIZADAS CON UN TRIÁNGULO INVERTIDO SITUADO SOBRE LA PRIMERA LETRA E. LA EXPRESIÓN GEBLER NO TIENE NINGÚN SIGNIFICADO EN EL COMERCIO O LA INDUSTRIA NI ES APLICADO A LOS PRODUCTOS ENUMERADOS EN LA SOLICITUD, TAMPOCO TIENE SIGNIFICADO GEOGRÁFICO NI TIENE TRADUCCIÓN EN NINGÚN IDIOMA EXTRANJERO. LO ESENCIAL DE LA MARCA LO CONSTITUYE EL CONJUNTO DESCRITO. SE REIVINDICAN LOS COLORES BLANCO Y NEGRO.**TRAMITANTE:** GONZALEZ ZAMBRANO ARNALDO A. - NILDA DE GONZALEZ**GÉBLER****Insc. 2025-003869 del 11 DE ABRIL DE 2025****SOLICITADA POR:** COLCHONES BARQUISIMETO, C.A. Domicilio: Carrera 2 con calle A-2, Parcela No. A-33, Zona Industrial II, SAYS Parque Industrial, galpón 15, Barquisimeto, Estado Lara, República Bolivariana de Venezuela. País: VENEZUELA**EN CLASE:** 20**TRAMITANTE:** LUIS MANUEL RUIZ TORRES - JOSÉ GUTIÉRREZ RODRÍGUEZ - ISABEL MANRIQUE ROJAS - LLANES FERNANDEZ NATHALIE ALEJANDRA**COBARCA PREMIUM****Insc. 2025-003891 del 11 DE ABRIL DE 2025****NOMBRE DE LA MARCA:** BRUAR PÍNTURAS**SOLICITADA POR:** FABRICACION Y DISTRIBUCIÓN BRUAR C A Domicilio: Av Ppal Local 73 A rio Blanco País: VENEZUELA

**EN CLASE:** 2

**DESCRIPCIÓN DE ETIQUETA:** EL LOGOTIPO ESTA CONFORMADO EN LA PARTE SUPERIOR POR TRES (03) SEMIARCOS DE LOS COLORES PRIMARIOS, EL COLOR AMARILLO (C1, M19, Y100, K0) SE UBICA POR ENCIMA DEL COLOR AZUL (C97, M59, Y2, K0) Y DEL COLOR ROJO (CO, M100, Y100, K0), LOS SEMIARCOS AZUL Y ROJO SE ENTRELAZAN ENTRE SI. DEBAJO DE ESTOS SEMIARCOS Y EN LA PARTE CENTRAL SE ENCUENTRA LA PALABRA PRINCIPAL "BRUAR", ESCRITO EN LETRAS MINÚSCULA Y DE COLOR NEGRO; ESTE TÉRMINO NO TIENE UN SIGNIFICADO NI UN ORIGEN ESPECIFICO. EN LA PARTE INFERIOR, SE SITÚA LA PALABRA "PINTURAS", EN LETRAS MAYÚSCULAS Y DE COLOR NEGRO. SE REIVINDICAN EL CONJUNTO DESCRITO MÁS NO LOS TÉRMINOS GENÉRICOS QUE PUDIESE CONTENER EL SIGNO SOLICITADO (PINTURAS).

**TRAMITANTE:** SEVERO ALEXANDER DE SOUSA GONCALVES

**Insc. 2025-003894 del 11 DE ABRIL DE 2025**

**NOMBRE DE LA MARCA:** CRIOCALM

**SOLICITADA POR:** COMERCIALIZADORA MEDIFIT CA Domicilio: AV 5TA EDIF TORRE E PISO 9 OF 902 SECTOR CENTRO SAN CRISTOBAL TACHIRA ZONA POSTAL 5001 País: VENEZUELA

**EN CLASE:** 10

**DESCRIPCIÓN DE ETIQUETA:** LOGOTIPO CONFORMADO POR UN CÍRCULO COMO BASE DEL ICONO PARA REPRESENTAR LA IDEA DE CICLO Y CONTINUIDAD EN LA REGENERACIÓN CELULAR CON DIVISIONES CONCÉNTRICAS DENTRO DEL CÍRCULO PARA SIMULAR LAS CAPAS DE CÉLULAS QUE SE VAN REGENERANDO. ESTAS DIVISIONES VAN DESDE EL CENTRO HACIA FUERA COMPUESTO POR UN CIRCULO BLANCO DENTRO DEL CUAL SE ENCUENTRAN DOS FIGURAS CURVAS NEGRAS EL TEXTO QUE SE ENCUENTRA A LA DERECHA "CRIOCALM" ES CON LETRA SANS-SERIF, MODERNA, LIMPIA Y LEGIBLE. LAS LETRAS ESTÁN ESPACIADAS DE MANERA UNIFORME Y PRESENTAN UN DISEÑO SOFISTICADO, CON BORDES REDONDEADOS DE COLOR NEGRO.

**TRAMITANTE:** MEZA CARRERO KARLA ROSSMARY

**Insc. 2025-003898 del 11 DE ABRIL DE 2025**

**NOMBRE DE LA MARCA:** MIMBO BABY

**SOLICITADA POR:** IMPORTADORA LUNATEX, C.A. Domicilio: MARACAIBO, EDO. ZULIA País: VENEZUELA

**EN CLASE:** 3

**DESCRIPCIÓN DE ETIQUETA:** LA MARCA SOLICITADA CONSISTE EN UNA ETIQUETA SIN ENMARCAR, DONDE SE APRECIA LA SILUETA DE UN PINGÜINO; CUYO COLOR DE LA CABEZA ES DE BORDE NEGRO CON FONDO BLANCO, LA PARTE DEL PECHO DE BORDE NEGRO CON FONDO BLANCO, SUS PATAS Y PICO SON DE COLOR AMARILLO, DEBAJO SE OBSERVA LA PALABRA MIMBO BABY ESCRITO EN MINÚSCULA Y DE COLOR AZUL CIELO. SE REIVINDICA EL CONJUNTO DESCRITO A EXCEPCIÓN DE LOS ELEMENTOS GENÉRICOS QUE LA PRESENTE ETIQUETA PUDIESE CONTENER, Y SE REIVINDICA LOS COLORES DESCRITOS.

**TRAMITANTE:** MOHAMED DAHER DABAJE

**Insc. 2025-003905 del 11 DE ABRIL DE 2025**

**SOLICITADA POR:** PRODUCTOS QUIMICOS, LMV C.A. Domicilio: CARACAS VENEZUELA País: VENEZUELA

**INDIUM****EN CLASE:** 4**TRAMITANTE:** FRANCISCO J. ACEVEDO S.**Insc. 2025-003906 del 11 DE ABRIL DE 2025**

**SOLICITADA POR:** PRODUCTOS QUIMICOS, LMV C.A. Domicilio: CARACAS VENEZUELA País: VENEZUELA

**NITROMOTO****EN CLASE:** 4**TRAMITANTE:** FRANCISCO J. ACEVEDO S.**Insc. 2025-003907 del 11 DE ABRIL DE 2025**

**SOLICITADA POR:** PRODUCTOS QUIMICOS, LMV C.A. Domicilio: CARACAS VENEZUELA País: VENEZUELA

**GRANATE****EN CLASE:** 4**TRAMITANTE:** FRANCISCO J. ACEVEDO S.**Insc. 2025-003908 del 11 DE ABRIL DE 2025**

**SOLICITADA POR:** PRODUCTOS QUIMICOS, LMV C.A. Domicilio: CARACAS VENEZUELA País: VENEZUELA

**IRIDIUM****EN CLASE:** 4**TRAMITANTE:** FRANCISCO J. ACEVEDO S.**Insc. 2025-003909 del 11 DE ABRIL DE 2025**

**SOLICITADA POR:** PRODUCTOS QUIMICOS, LMV C.A. Domicilio: CARACAS VENEZUELA País: VENEZUELA

**TRILLIA****EN CLASE:** 4**TRAMITANTE:** FRANCISCO J. ACEVEDO S.**Insc. 2025-003920 del 21 DE ABRIL DE 2025****NOMBRE DE LA MARCA:** MILAGROS

**SOLICITADA POR:** MILAGROS ENTERPRISE GROUP, S.A.S. Domicilio: CARRERA 54, No. 124, SUR 36, CALDAS, ANTIOQUIA País: COLOMBIA

**EN CLASE:** 3

**DESCRIPCIÓN DE ETIQUETA:** CONSISTE: EN UNA MARCA MIXTA CONSTITUIDA POR LA COMBINACIÓN DE UN ELEMENTO DENOMINATIVO CON UNO GRAFICO, QUE ESTÁ REPRESENTADA POR LAS PALABRAS ?MILAGROS?, QUE ES UN NOMBRE PERSONAL, ESCRITO EN COLOR NEGRO SOBRE FONDO BLANCO, ORIENTADA HORIZONTALMENTE, EN LETRAS MINÚSCULAS, CORRIDA TIPO PALMER, DE TRAZO FINO. LA PALABRA ?MILAGROS? MUESTRA COMO CARACTERÍSTICAS PARTICULARES QUE SUS LETRAS ?G?, ?O? Y LETRA ?S? ESTÁN FORMADAS CON UNOS BUCLES QUE LE DAN LAS FORMAS CAPRICIOSAS QUE SE APRECIAN EN



EL FACSIMIL. SE REIVINDICA EL CONJUNTO DESCRITO, EN LA POSICIÓN COMO SE PRESENTA. NO SE REIVINDICAN LOS COLORES INDICADOS EN ESTA DESCRIPCIÓN. NO SE REIVINDICAN LOS TÉRMINOS QUE PUEDAN RESULTAR GENÉRICOS Y/O DESCRIPTIVOS CONTENIDAS EN EL FACSIMIL ANEXO.

**TRAMITANTE:** MARQUEZ LOSADA, RAFAEL A. - MARQUEZ LOSADA GABRIEL

**Insc. 2025-004015 del 22 DE ABRIL DE 2025**

**NOMBRE DE LA MARCA:** YES MAMA

**SOLICITADA POR:** GLC IMPORT C.A. Domicilio: AVENIDA 101 ENTRE AVENIDA 68 Y 70, PARCELA L-85 CC LIGIANA, NIVEL S/N, LOCAL S/N, URBANIZACIÓN, PARQUE COMERCIO INDUSTRIAL CASTILLO, VALENCIA, ESTADO CARABOBO. País: VENEZUELA

**EN CLASE:** 5

**DESCRIPCIÓN DE ETIQUETA:** ESTE LOGO CONTIENE UN FONDO DE COLOR BLANCO, DENTRO DEL RECUADRO ENCONTRAMOS LA PALABRA "YES" QUE TRADUCIDA AL CASTELLANO SIGNIFICA "SÍ" EN COLOR NEGRO, CON LA PARTICULARIDAD QUE DENTRO DE LA PALABRA TIENE LÍNEAS BLANCAS SIMULANDO SER UN REFLEJO DE BRILLO. DEBAJO DE ESTA PALABRA ENCONTRAMOS UN DIBUJO IRREGULAR DE UNA LÍNEA CURVA CON LOS EXTREMOS CON OTRAS LÍNEAS QUE VAN EN OTRO SENTIDO, SIMULANDO SER UNA SONRISA. DEBAJO DE ESTA FIGURA IRREGULAR ENCONTRAMOS LA PALABRA "MAMA" EN COLOR NEGRO Y CON LA MISMA PARTICULARIDAD QUE DENTRO DE ELLA SE ENCUENTRAN PEQUEÑAS LÍNEAS BLANCAS QUE SIMULAN SER REFLEJO DE BRILLO. REIVINDICO TODOS LOS COLORES Y TODO EL CONJUNTO COMO TAL. NO REIVINDICO LOS ASPECTOS GENÉRICOS Y DESCRIPTIVOS POR SÍ SOLOS AQUÍ DESCRITOS.

**TRAMITANTE:** CASTRO VIVAS CESAR AUGUSTO



**Insc. 2025-004023 del 22 DE ABRIL DE 2025**

**NOMBRE DE LA MARCA:** PALLAMINA

**SOLICITADA POR:** HE GUOPEI Domicilio: AV. FUERZAS ARMADAS, ESQ. SOCORRO A SAN RAMON, EDIF. RES. DORADO, TORRE C, PISO 4, APO. 1, URB. ALTAGRACIA, CARACAS, DISTRITO CAPITAL. País: VENEZUELA

**EN CLASE:** 5

**DESCRIPCIÓN DE ETIQUETA:** CONSISTE EN UNA ETIQUETA CONFORMADA POR LA PALABRA "PALLAMINA" EN COLOR NEGRO EN TIPO DE LETRA DE MOLDE EN DONDE LA LETRA "P" ESTA EN MAYÚSCULA Y EL RESTO DE LAS LETRAS EN MINÚSCULA. SE REIVINDICAN LOS COLORES, DISEÑOS Y FORMAS.

**TRAMITANTE:** HE GUOPEI

**Pallamina**

**Insc. 2025-004213 del 25 DE ABRIL DE 2025**

**SOLICITADA POR:** DISTRIBUIDORA IPA, S.A Domicilio: Caracas Venezuela. País: VENEZUELA

**IPA ASFALTO LIQUIDO**

**EN CLASE:** 19

**TRAMITANTE:** ARAUJO ARENAS, JUAN AUGUSTO

**Insc. 2025-004358 del 29 DE ABRIL DE 2025**

**SOLICITADA POR:** COMPAÑIA ESPAÑOLA DE PETROLEOS, S.A. Domicilio: Paseo La Castellana 259, A, 28046, Madrid. País: ESPAÑA

**MOEVE XTAR****EN CLASE:** 4**TRAMITANTE:** MARIA R. RUGGIERO G.**Insc. 2025-004359 del 29 DE ABRIL DE 2025**

**SOLICITADA POR:** COMPAÑIA ESPAÑOLA DE PETROLEOS, S.A. Domicilio: Paseo La Castellana 259, A, 28046, Madrid. País: ESPAÑA

**MOEVE EMOTION****EN CLASE:** 4**TRAMITANTE:** MARIA R. RUGGIERO G.**Insc. 2025-004360 del 29 DE ABRIL DE 2025**

**SOLICITADA POR:** COMPAÑIA ESPAÑOLA DE PETROLEOS, S.A. Domicilio: Paseo La Castellana 259, A, 28046, Madrid. País: ESPAÑA

**MOEVE TRACTION****EN CLASE:** 4**TRAMITANTE:** MARIA R. RUGGIERO G.**Insc. 2025-004592 del 07 DE MAYO DE 2025**

**SOLICITADA POR:** TECNI CIENCIA LIBROS 7, C.A. Domicilio: Centro Comercial Sambil nivel Acuario Local ACR-25-27-29 Chacao País: VENEZUELA

**TECNI-CIENCIA LIBROS****EN CLASE:** 16**TRAMITANTE:** SARABIA HERNANDEZ MARCO ANTONIO**Insc. 2025-004827 del 14 DE MAYO DE 2025****NOMBRE DE LA MARCA:** M META VERSO

**SOLICITADA POR:** EMIR ISAAC BASTIDAS HERNANDEZ Domicilio: VALENCIA, ESTADO CARABOBO País: VENEZUELA

**EN CLASE:** 7

**DESCRIPCIÓN DE ETIQUETA:** CONSISTE EN UNA ETIQUETA CUADRADA DE COLOR NEGRO EN DONDE SE OBSERVA EN LA PARTE CENTRAL UNA FIGURA DE BORDE VERDE SEMEJANDO LA FIGURA DE UNA M Y EN SU PARTE INFERIOR CENTRAL UNA PUNTA Y DENTRO SE VE LA LETRA M EN COLOR NEGRO EN MAYUSCULA, DEBAJO DE ESTA FIGURA SE LEE META VERSO ESCRITA EN MAYUSCULAS Y EN COLOR VERDE. NO SE REIVINDICAN LOS TERMINOS GENERICOS. SE REIVINDICA EL CONJUNTO ANTERIORMENTE DESCRITO Y LA COMBINACION DE COLORES SE HA HECHO EN CUMPLIMIENTO AL AVISO OFICIAL S/N EMANADO DEL REGISTRO DE LA PROPIEDAD INTELECTUAL FECHA 18 DE NOVIEMBRE DE 1996

**TRAMITANTE:** EMIR ISAAC BASTIDAS HERNANDEZ**Insc. 2025-004829 del 14 DE MAYO DE 2025****NOMBRE DE LA MARCA:** M META VERSO

**SOLICITADA POR:** EMIR ISAAC BASTIDAS HERNANDEZ Domicilio: VALENCIA, ESTADO CARABOBO País: VENEZUELA



**EN CLASE:** 11

**DESCRIPCIÓN DE ETIQUETA:** CONSISTE EN UNA ETIQUETA CUADRADA DE COLOR NEGRO EN DONDE SE OBSERVA EN LA PARTE CENTRAL UNA FIGURA DE BORDE VERDE SEMEJANDO LA FIGURA DE UNA M Y EN SU PARTE INFERIOR CENTRAL UNA PUNTA Y DENTRO SE VE LA LETRA M EN COLOR NEGRO EN MAYUSCULA, DEBAJO DE ESTA FIGURA SE LEE META VERSO ESCRITA EN MAYUSCULAS Y EN COLOR VERDE. NO SE REIVINDICAN LOS TERMINOS GENERICOS. SE REIVINDICA EL CONJUNTO ANTERIORMENTE DESCRITO Y LA COMBINACION DE COLORES SE HA HECHO EN CUMPLIMIENTO AL AVISO OFICIAL S/N EMANADO DEL REGISTRO DE LA PROPIEDAD INTELECTUAL FECHA 18 DE NOVIEMBRE DE 1996

**TRAMITANTE:** EMIR ISAAC BASTIDAS HERNANDEZ**Insc. 2025-004830 del 14 DE MAYO DE 2025****NOMBRE DE LA MARCA:** M META VERSO

**SOLICITADA POR:** EMIR ISAAC BASTIDAS HERNANDEZ Domicilio: VALENCIA, ESTADO CARABOBO País: VENEZUELA

**EN CLASE:** 20

**DESCRIPCIÓN DE ETIQUETA:** CONSISTE EN UNA ETIQUETA CUADRADA DE COLOR NEGRO EN DONDE SE OBSERVA EN LA PARTE CENTRAL UNA FIGURA DE BORDE VERDE SEMEJANDO LA FIGURA DE UNA M Y EN SU PARTE INFERIOR CENTRAL UNA PUNTA Y DENTRO SE VE LA LETRA M EN COLOR NEGRO EN MAYUSCULA, DEBAJO DE ESTA FIGURA SE LEE META VERSO ESCRITA EN MAYUSCULAS Y EN COLOR VERDE. NO SE REIVINDICAN LOS TERMINOS GENERICOS. SE REIVINDICA EL CONJUNTO ANTERIORMENTE DESCRITO Y LA COMBINACION DE COLORES SE HA HECHO EN CUMPLIMIENTO AL AVISO OFICIAL S/N EMANADO DEL REGISTRO DE LA PROPIEDAD INTELECTUAL FECHA 18 DE NOVIEMBRE DE 1996

**TRAMITANTE:** EMIR ISAAC BASTIDAS HERNANDEZ**Insc. 2025-004998 del 19 DE MAYO DE 2025**

**SOLICITADA POR:** FR FITNESS GYM C.A Domicilio: AV. 20 CON CALLE 40 Y 41 EDIF. CENTRO COMERCIAL CREPUSCULAR PISO 3 LOCAL 1 SECTOR CENTRO BARQUISIMETO LARA ZONA POSTAL 3001 País: VENEZUELA

**FR SHOP****EN CLASE:** 28**TRAMITANTE:** MANSUOR CHAER ALMEDDIN**Insc. 2025-004999 del 19 DE MAYO DE 2025**

**SOLICITADA POR:** FR FITNESS GYM C.A Domicilio: AV. 20 CON CALLE 40 Y 41 EDIF. CENTRO COMERCIAL CREPUSCULAR PISO 3 LOCAL 1 SECTOR CENTRO BARQUISIMETO LARA ZONA POSTAL 3001 País: VENEZUELA

**FR SHOP****EN CLASE:** 24**TRAMITANTE:** MANSUOR CHAER ALMEDDIN**Insc. 2025-005003 del 19 DE MAYO DE 2025****NOMBRE DE LA MARCA:** FR CAFE

**SOLICITADA POR:** FR FITNESS GYM C.A Domicilio: AV. 20 CON CALLE 40 Y 41 EDIF. CENTRO COMERCIAL CREPUSCULAR PISO 3 LOCAL 1 SECTOR CENTRO BARQUISIMETO LARA ZONA



**EN CLASE:** 30

**DESCRIPCIÓN DE ETIQUETA:** CONSISTE FUNDAMENTALMENTE EN UNA ETIQUETA CUADRADA. PRESENTA UNA FIGURA CENTRAL DE FUEGO O LLAMA SUAVE, CALIDA Y SUGERENTE EN COLOR DORADO Y MARRON EVOCANDO AL CAFÉ, Y EL FONDO NEGRO PARA RESALTAR LA LLAMA CENTRAL DEL DICEÑO, DEBAJO SE LEE FR EN COLOR BLANCO, SEGUIDO DE LA PALABRA CAFE EN COLOR DORADO, NO SE REIVINDICAN LA PALABRA CAFE, LO ESENCIAL ES TODO EL CONJUNTO DESCRITO.

**TRAMITANTE:** MANSUOR CHAER ALMEDDIN

**Insc. 2025-005246 del 23 DE MAYO DE 2025**

**SOLICITADA POR:** STARVISION CO., LTD Domicilio: 564, Olympic-ro, Gangdong-gu, Seoul, 05391  
País: COREA DEL SUR

**OLENS**

**EN CLASE:** 9

**TRAMITANTE:** ENRIQUE J. CHEANG VERA

**Insc. 2025-005247 del 23 DE MAYO DE 2025**

**SOLICITADA POR:** MEGAT HOLDINGS, LLC Domicilio: Dover, 15 East North Street, Condado de Kent, Estado de Delaware País: ESTADOS UNIDOS DE AMÉRICA

**GLACOMAT**

**EN CLASE:** 5

**TRAMITANTE:** ENRIQUE J. CHEANG VERA - MARIANELLA MONTILLA RIOS - IRINA TERRA PORLEY

**Insc. 2025-005266 del 23 DE MAYO DE 2025**

**SOLICITADA POR:** TAREK SUJAA Domicilio: SAN FELIPE - EDO. YARACUY País: VENEZUELA

**DORMYX**

**EN CLASE:** 20

**TRAMITANTE:** TAREK SUJAA

**Insc. 2025-005282 del 26 DE MAYO DE 2025**

**SOLICITADA POR:** LAMAS PEREZ ALEXANDER Domicilio: VALENCIA, ESTADO CARABOBO. País: VENEZUELA

**GS FILTERS**

**EN CLASE:** 7

**TRAMITANTE:** LAMAS PEREZ ALEXANDER

**Insc. 2025-005285 del 26 DE MAYO DE 2025**

**NOMBRE DE LA MARCA:** MAGSTRONG

**SOLICITADA POR:** SHENZHEN BOTAI SILICONE TECHNOLOGY CO., LTD Domicilio: Rm 802, Jinhe Bldg., No. 8 Xinhe St., Ma'antang Community, Bantian St., Longgang, Shenzhen, China País: CHINA

**MagStrong**

**EN CLASE:** 9

**DESCRIPCIÓN DE ETIQUETA:** CONSISTE EN UNA ETIQUETA RECTANGULAR DE FONDO BLANCO EN DONDE SE OBSERVA ESCRITO LA PALABRA DE FANTASÍA "MAGSTRONG" EN LETRAS DE MOLDE DE TRAZO MEDIO Y COLOR NEGRO, DONDE LA LETRA "M" Y LA LETRA "S" ESTÁN ESCRITAS EN MAYÚSCULA, Y EL RESTO EN MINÚSCULA. SE REIVINDICA EL CONJUNTO DESCRITO Y SUS COLORES, DE ACUERDO A LOS DISEÑOS ANEXOS.

**TRAMITANTE:** UZCATEGUI LUNA LEONARDO ENRIQUE - GONZALEZ BATTAGLINI FRANCIA  
IFIGENIA - LEONARDO RAFAEL UZCATEGUI PEREZ

**Insc. 2025-005293 del 26 DE MAYO DE 2025****NOMBRE DE LA MARCA:** KAIROS**SOLICITADA POR:** MATERIALES INDUSTRIALES, C.A. Domicilio: AV JORGE RODRIGUEZ (INTERCOMUNAL), EDIF MATINDUSTRIE C.A ., PISO 1, OF 1 - 9, URB COLINAS DEL NEVERI, BARCELONA, ANZOATEGUI. País: VENEZUELA**EN CLASE:** 9

**DESCRIPCIÓN DE ETIQUETA:** CONSISTE EN UNA ETIQUETA SOBRE UN FONDO BLANCO CONFORMADO POR LA PALABRA "KAIROS" (TRDUCCIÓN DEL GRIEGO ANTIGUO AL ESPAÑOL SIGNIFICA: MOMENTO ADECUADO) ESCRITAS EN LETRA DE MOLDE EN DONDE LA LETRA "K" DE COLOR NEGRO SE MUESTRA DE MAYOR TAMAÑO Y CON CORTES DIAGONALES EN SU EXTREMO SUPERIOR Y LAS DEMÁS LETRAS EN COLOR NEGRO EXCEPTO LA LETRA "O" QUE ES DE COLOR NARANJA EN DONDE SUS EXTREMOS SUPERIORES NO ESTÁN UNIDOS Y EN SU INTERIOR SE OBSERVA UNA LINEA DE COLOR NARANJA QUE SE EXTIENDE HASTA EL CENTRO DE LA LETRA "O". SE REIVINDICAN LOS COLORES, DISEÑOS Y FORMAS.

**TRAMITANTE:** ALEXANDRO ANTINUCCI SERRANO**Insc. 2025-005385 del 28 DE MAYO DE 2025****NOMBRE DE LA MARCA:** CREDICARD**SOLICITADA POR:** CONSORCIO CREDICARD, C.A. Domicilio: AV PRINCIPAL EL BOSQUE TORRE CREDICARD, PISO 20 País: VENEZUELA**EN CLASE:** 16

**DESCRIPCIÓN DE ETIQUETA:** LA MARCA ESTA FORMADA CON UNA FIGURA GEOMÉTRICA QUE SE ASEMEJA A UN ROMBO CONFORMADO POR CUATRO LADOS (DE TRES LÍNEAS GRUESAS CADA UNA) DE DISTINTOS LARGO QUE SE CRUZAN FORMANDO LOS CUATRO VÉRTICES. LADO NARANJA: TRES LÍNEAS GRUESAS, PARALELAS EN DISTINTOS TAMAÑOS Y TONALIDADES DE COLOR NARANJA DISTINGUEN UN LADO DEL ROMBO. LA PRIMERA LÍNEA CONSTITUYE EL BORDE EXTERNO DEL ROMBO, SIENDO LA MÁS LARGA DE LAS TRES, EN TONALIDAD NARANJA CLARO, ATRAVESANDO LAS TRES LÍNEAS MORADAS Y DOS LÍNEAS VERDES; A CONTINUACIÓN UNA SEGUNDA LÍNEA EN EL BORDE INTERNO DEL ROMBO, EN COLOR NARANJA, DE TAMAÑO MÁS REDUCIDO Y PARALELA A LA LÍNEA ANTERIOR ATRAVESANDO LAS TRES LÍNEAS MORADAS Y DOS LÍNEAS VERDES; Y UNA TERCERA LÍNEA PARALELA A EN COLOR NARANJA MÁS FUERTE, SIENDO LA LÍNEA MÁS CORTA DE LAS DE COLOR NARANJA ATRAVESANDO ÚNICAMENTE LAS TRES LÍNEAS MORADAS. SE AGREGA EL PANTONE DE LAS TONALIDADES DEL COLOR NARANJA PANTONE 151 C C 0 M 60 Y 100 K 0 R 255 G 128 B 0 #FF8000 PANTONE 172 C C 0 M 90 Y 100 K 0 R 254 G 51 B 10 #FE330A PANTONE 1795 C C 90 M 10 Y 65 K 0 R 253 G 26 B 22 #FD1A16 LADO AZUL: TRES LÍNEAS GRUESAS, PARALELAS EN DISTINTOS TAMAÑOS Y TONALIDADES DE COLOR AZUL DISTINGUEN UN LADO DEL ROMBO QUE SE ENCUENTRA PARALELO AL LADO NARANJA.LA PRIMERA LÍNEA CONSTITUYE EL BORDE EXTERNO DEL ROMBO, SIENDO LA MÁS LARGA DE LAS TRES, EN TONALIDAD AZUL CLARO, ATRAVESANDO LAS TRES LÍNEAS VERDES Y LAS DOS

LÍNEAS MORADAS, A CONTINUACIÓN UNA SEGUNDA LÍNEA EN EL BORDE INTERNO DEL ROMBO, EN COLOR AZUL TONALIDAD MÁS CLARA, DE TAMAÑO MÁS REDUCIDO Y PARALELA A LA LÍNEA ANTERIOR ATRAVESANDO LAS TRES LÍNEAS VERDES Y LAS DOS MORADAS; Y UNA TERCERA LÍNEA PARALELA EN COLOR AZUL MÁS FUERTE, SIENDO LA LÍNEA MÁS CORTA DE LAS DE COLOR AZUL ATRAVESANDO ÚNICAMENTE LAS LÍNEAS VERDES. SE AGREGA EL PANTONE DE LAS TONALIDADES DEL COLOR AZUL PANTONE 2747 C C 100 M 100 Y 0 K 20 R 17 G 11 B 121 #110B79 PANTONE 312 C C 85 M 10 Y 18 K 0 R 79 G 160 B 202 #4FA0CA PANTONE 2935 C C 90 M 70 Y 0 K 0 R 46 G 88 B 166 #2E58A6 LADO VERDE: TRES LÍNEAS GRUESAS, PARALELAS EN DISTINTOS TAMAÑOS Y TONALIDADES DE COLOR VERDE DISTINGUEN UN LADO DEL ROMBO QUE SE ENCUENTRA PARALELO AL LADO MORADO. LA PRIMERA LÍNEA CONSTITUYE EL BORDE EXTERNO DEL ROMBO, SIENDO LA MÁS CORTA DE LAS TRES, EN TONALIDAD VERDE CLARO, ATRAVESANDO ÚNICAMENTE LAS TRES LÍNEAS AZULES, A CONTINUACIÓN UNA SEGUNDA LÍNEA EN EL BORDE INTERNO DEL ROMBO, EN COLOR VERDE TONALIDAD MÁS CLARA, DE TAMAÑO MÁS LARGO Y PARALELA A LA LÍNEA ANTERIOR ATRAVESANDO LAS TRES LÍNEAS AZULES Y LAS DOS NARANJA; Y UNA TERCERA LÍNEA PARALELA EN COLOR VERDE MÁS FUERTE, SIENDO LA LÍNEA MÁS LARGA DE LAS DE COLOR VERDE ATRAVESANDO LAS TRES LÍNEAS AZULES Y DOS LÍNEAS NARANJA. SE AGREGA EL PANTONE DE LAS TONALIDADES DEL COLOR VERDE PANTONE 357 C C 100 M 50 Y 100 K 40 R 18 G 73 B 29 #12491D PANTONE 7481 C C 85 M 0 Y 90 K 0 R 65 G 170 B 84 #41AA54 PANTONE 334 C C 90 M 10 Y 65 K 0 R 52 G 153 B 128 #349980 LADO MORADO: TRES LÍNEAS GRUESAS, PARALELAS EN DISTINTOS TAMAÑOS Y TONALIDADES DE COLOR MORADO DISTINGUEN UN LADO DEL ROMBO QUE SE ENCUENTRA PARALELO AL LADO VERDE. LA PRIMERA LÍNEA CONSTITUYE EL BORDE EXTERNO DEL ROMBO, SIENDO LA MÁS CORTA DE LAS TRES, EN TONALIDAD MORADO CLARO, ATRAVESANDO ÚNICAMENTE LAS TRES LÍNEAS COLOR NARANJA, A CONTINUACIÓN UNA SEGUNDA LÍNEA EN EL BORDE INTERNO DEL ROMBO, EN COLOR MORADO EN TONALIDAD MÁS CLARA, DE TAMAÑO MÁS LARGO Y PARALELA A LA LÍNEA ANTERIOR CRUZANDO LAS TRES LÍNEAS NARANJA Y LAS DOS DE COLOR AZUL ; Y UNA TERCERA LÍNEA PARALELA A LA SEGUNDA EN COLOR MORADO MÁS FUERTE, SIENDO LA LÍNEA MÁS LARGA DE COLOR MORADO ATRAVESANDO LAS TRES LÍNEAS NARANJA Y DOS LÍNEAS AZULES. SE AGREGA EL PANTONE DE LAS TONALIDADES DEL COLOR MORADO. PANTONE 2607 C C 80 M 100 Y 0 K 10 R 74 G 1 B 125 #4A017D PANTONE 254 C C 50 M 100 Y 0 K 0 R 130 G 2 B 126#82027E PANTONE 220 C C 36 M 100 Y 60 K 0 R 147 G 1 B 74 #93014A DEBAJO DE LA FIGURA GEOMÉTRICA (LOGO) SE ENCUENTRA LA PALABRA CREDICARD (TRADUCIDO EN CASTELLANO TARJETA DE CRÉDITO) EN MINÚSCULA Y EN COLOR NEGRO CADA UNA DE SUS LETRAS. SE REVINDICA EL CONJUNTO DESCRITO, INCLUYENDO LOS COLORES. NO SE REVINDICA LOS TÉRMINOS GENÉRICOS.

**TRAMITANTE:** HILARIA DE ABREU GONCALVES

**Insc. 2025-005413 del 29 DE MAYO DE 2025**

**NOMBRE DE LA MARCA:** HELADOS CALI

**SOLICITADA POR:** HELADOS CALI, C.A. Domicilio: PUERTO ORDAZ, ESTADO BOLIVAR País: VENEZUELA

**EN CLASE:** 30

**DESCRIPCIÓN DE ETIQUETA:** DISTINGUE UN DISEÑO QUE PRESENTA EL TERMINO "HELADOS" EN LETRAS ESTILIZADAS EN COLOR AZUL Y DELINEADO EN COLOR BLANCO. LA LETRA "H" EN MAYÚSCULA, LAS DEMÁS EN MINÚSCULAS. DEBAJO SE OBSERVA EL TERMINO "CALI", EN LETRA ESTILIZADA, COLOR ROJO Y DELINEADO EN COLOR BLANCO Y EN MAYÚSCULAS. SE



OBSERVA DENTRO DE UN SEMI OVALO DE COLOR AZUL OSCURO, COMPLETANDO EL OVALO TENEMOS EL COLOR ROJO, TODO DELINEADO EN COLOR AMARILLO. SE OBSERVA EN LA PARTE DE LA LETRA "I" HASTA LA PARTE INFERIOR DE LA LETRA "C" DEL TERMINO "CALI" SE OBSERVA UNA LINEA GRUESA ONDULADA EN LETRA "I" Y MAS DELGADA DEBAJO DE LA LETRA "C" Y DELINEADO EN COLOR AMARILLO. EL CONJUNTO DESCRITO SE ENCUENTRA DENTRO DE UN OVALO CON UN BORDE EN COLOR AMARILLO. SE REIVINDICA EL CONJUNTO DESCRITO CON UN TRAZO BLANCO QUE BORDEA TODO EL LOGO

**TRAMITANTE:** GONZALEZ REQUENA HILMARY LUZ - MARIA GABRIELA BARTOLOME SILVA

**Insc. 2025-005445 del 29 DE MAYO DE 2025**

**SOLICITADA POR:** RELEVO TRADEMARKS S.A. Domicilio: Ciudad de Panamá. País: PANAMÁ

**YENSI**

**EN CLASE:** 29

**TRAMITANTE:** MANUEL ANTONIO RODRIGUEZ - ANTEQUERA H. RICARDO ALBERTO - MONTIEL SALAS MARIA ANA - ANTEQUERA H. RICARDO ENRIQUE - MARIA R. RUGGIERO G.

**Insc. 2025-005472 del 29 DE MAYO DE 2025**

**NOMBRE DE LA MARCA:** DOXA

**SOLICITADA POR:** DOXAMAR XXV, C.A Domicilio: L CALLE LARA LOCAL CON AVENIDA PRINCIPAL EL TOSTAO NRO S/N ZONA EL TOSTAO BARQUISIMETO LARA ZONA POSTAL 3001 País: VENEZUELA

**EN CLASE:** 3

**DESCRIPCIÓN DE ETIQUETA:** SOBRE UN FONDO BLANCO CUADRADO PODEMOS OBSERVAR UNA FORMA PREDOMINANTEMENTE RECTANGULAR CON MODIFICACIONES. EL LADO IZQUIERDO PARECE SER UN BORDE RECTO VERTICAL. LAS ESQUINAS SUPERIOR E INFERIOR DEL LADO DERECHO ESTÁN NOTABLEMENTE REDONDEADAS, CREANDO UNA CURVA SUAVE Y CONTINUA EN ESE LADO. ESTO LE DA UNA APARIENCIA ASIMÉTRICA Y MODERNA, EL COLOR DE FONDO PRINCIPAL ES UN AZUL INTENSO Y SÓLIDO SE PUEDE OBSERVAR UN CONJUNTO DE LETRAS QUE FORMAN LA PALABRA ("DOXA") SIGNO DE FANTASIA ,ES DE COLOR BLANCO PURO, CREANDO UN ALTO CONTRASTE CON EL FONDO AZUL HAY ELEMENTOS EN COLOR DORADO O AMARILLO METÁLICO EN EL BORDE DE LAS LETRAS, LA LETRA X UN POCO DISTORSIONADA, EL PEQUEÑO SÍMBOLO UBICADO SOBRE LA LETRA "D". UN FINO CONTORNO DORADO QUE BORDEA TODA LA ETIQUETA, MÁS NOTABLE EN EL BORDE IZQUIERDO. DETALLES DORADOS INTEGRADOS EN LA PARTE INFERIOR DE LAS LETRAS "X" Y "A" SIGUIENDO SUS CURVAS, ENCIMA DE LA LETRA "O" HAY UN PEQUEÑO SÍMBOLO (ISOTIPO) DORADO. SU DISEÑO ES ESTILIZADO Y ABSTRACTO. PODRÍA INTERPRETARSE COMO: UN CAPULLO DE FLOR (QUIZÁS UN LOTO ESTILIZADO) ABRIÉNDOSE. UNA PEQUEÑA LLAMA O CORONA. CONSTA DE VARIAS FORMAS PUNTIAGUDAS U OVALADAS QUE SE ELEVAN DESDE UNA BASE COMÚN, EL ELEMENTO CENTRAL ES LA PALABRA "DOXA" SE REIVINDICA EL CONJUNTO ANTES DESCRITO ELIMINANDO LAS PALABRAS GENERICAS

**TRAMITANTE:** FREDDY JOSE SANDOVAL OCANDO



**Insc. 2025-005557 del 02 DE JUNIO DE 2025**

**NOMBRE DE LA MARCA:** APPLIED NUTRITION

**SOLICITADA POR:** APPLIED NUTRITION COLOMBIA SAS Domicilio: CL 55 BIS NO. 16 25 AP 401, Bogotá D.C. País: COLOMBIA



**EN CLASE:** 5

**DESCRIPCIÓN DE ETIQUETA:** EL SIGNO SOLICITADO CONSISTE EN UN DISEÑO CONFORMADO POR LOS SIGUIENTES ELEMENTOS: SE OBSERVA EN LA PARTE SUPERIOR UNA BANDA HORIZONTAL GRUESA DE COLOR AZUL OSCURO. DEBAJO DE ESTA BANDA, SE PRESENTA LA FRASE

APPLIED NUTRITION TRADUCCIÓN DEL INGLÉS AL ESPAÑOL: NUTRICION APLICADA, ESCRITA EN DOS LÍNEAS CON LETRAS MAYÚSCULAS DE COLOR AZUL OSCURO. LA PALABRA APPLIED SE ENCUENTRA EN LA LÍNEA SUPERIOR Y LA PALABRA NUTRITION EN LA LÍNEA INFERIOR, SIENDO AMBAS DE TRAZADO GRUESO. INMEDIATAMENTE A LA DERECHA Y LIGERAMENTE POR ENCIMA DE LA PALABRA APPLIED, SE ENCUENTRA UN LOGOTIPO SIMILAR A UN ÁTOMO ESTILIZADO DE COLOR AZUL OSCURO, CON UN NÚCLEO CENTRAL Y TRES ÓRBITAS ELÍPTICAS INTERCONECTADAS. EL FONDO SOBRE EL QUE SE PRESENTAN ESTOS ELEMENTOS ES DE COLOR BLANCO. SE REIVINDICA EL SIGNO EN SU CONJUNTO Y LOS COLORES DESCRITOS Y NO ASÍ LOS TÉRMINOS O ELEMENTOS DE FORMA AISLADA O INDIVIDUALMENTE QUE RESULTEN GENÉRICOS O DESCRIPTIVOS.

**TRAMITANTE:** MANUEL ANTONIO RODRIGUEZ - ANTEQUERA H. RICARDO ALBERTO - MONTIEL SALAS MARIA ANA - ANTEQUERA H. RICARDO ENRIQUE - MARIA R. RUGGIERO G.

**Insc. 2025-005558 del 02 DE JUNIO DE 2025**

**NOMBRE DE LA MARCA:** APPLIED NUTRITION

**SOLICITADA POR:** APPLIED NUTRITION COLOMBIA SAS Domicilio: CL 55 BIS NO. 16 25 AP 401, Bogotá D.C. País: COLOMBIA

**EN CLASE:** 29

**DESCRIPCIÓN DE ETIQUETA:** EL SIGNO SOLICITADO CONSISTE EN UN DISEÑO CONFORMADO POR LOS SIGUIENTES ELEMENTOS: SE OBSERVA EN LA PARTE SUPERIOR UNA BANDA HORIZONTAL GRUESA DE COLOR AZUL OSCURO. DEBAJO DE ESTA BANDA, SE PRESENTA LA FRASE APPLIED NUTRITION TRADUCCIÓN DEL INGLÉS AL ESPAÑOL: NUTRICION APLICADA, ESCRITA EN DOS LÍNEAS CON LETRAS MAYÚSCULAS DE COLOR AZUL OSCURO. LA PALABRA APPLIED SE ENCUENTRA EN LA LÍNEA SUPERIOR Y LA PALABRA NUTRITION EN LA LÍNEA INFERIOR, SIENDO AMBAS DE TRAZADO GRUESO. INMEDIATAMENTE A LA DERECHA Y LIGERAMENTE POR ENCIMA DE LA PALABRA APPLIED, SE ENCUENTRA UN LOGOTIPO SIMILAR A UN ÁTOMO ESTILIZADO DE COLOR AZUL OSCURO, CON UN NÚCLEO CENTRAL Y TRES ÓRBITAS ELÍPTICAS INTERCONECTADAS. EL FONDO SOBRE EL QUE SE PRESENTAN ESTOS ELEMENTOS ES DE COLOR BLANCO. SE REIVINDICA EL SIGNO EN SU CONJUNTO Y LOS COLORES DESCRITOS Y NO ASÍ LOS TÉRMINOS O ELEMENTOS DE FORMA AISLADA O INDIVIDUALMENTE QUE RESULTEN GENÉRICOS O DESCRIPTIVOS.

**TRAMITANTE:** MANUEL ANTONIO RODRIGUEZ - ANTEQUERA H. RICARDO ALBERTO - MONTIEL SALAS MARIA ANA - ANTEQUERA H. RICARDO ENRIQUE - MARIA R. RUGGIERO G.

**Insc. 2025-005581 del 03 DE JUNIO DE 2025**

**NOMBRE DE LA MARCA:** VENCAFE NAGUARA

**SOLICITADA POR:** EMPRESA DE PROPIEDAD SOCIAL INDIRECTA COMUNAL CAFETALERA ENRIQUITO COLMENAREZ Domicilio: la guapa estado lara País: VENEZUELA



**EN CLASE:** 30

**DESCRIPCIÓN DE ETIQUETA:** CONSISTE EN UNA ETIQUETA DE FONDO COLOR BLANCO, SOBRE LA CUAL SE PUEDE LEER VENCAFE, VEN EN LETRAS MAYUSCULAS DE COJOR ROSADO, CON LA PARTICULARIDAD DE QUE LA LETRA N EN SU ULTIMO TRAZO PRESENTA UN TRAZO MAS ALARGADO HACIA ARRIBA, Y CAFE EN LETRAS MARRONES, MINUSCULAS, DE TRAZO QUE DA UNA SENSACION DE LETRAS REDONDAS, LA TILDE DE LA LETRA E PARECE SE UNA PEQUEÑA HOJA DE ARBOL EN COLOR ROSADO. DEBAJO DEL TERMINO VEN, SE ENCUENTRA ESCRITA ESCRITA LA EXPRESION NAGUARA EN MENOR TAMAÑO, CON LETRAS MAYUSCULAS DE COLOR ROSADO, SEPARADAS LAS SILABAS NA POR UN PEQUEÑO APOSTROFE DEL MISMO COLOR ROSADO. NO SE REIVINDICA POR SEPARADO LA PALABRA CAFE, NI LA EXPRESION NAGUARA, SINO EN CONJUNTO TAL COMO ES PRESENTADO.

**TRAMITANTE:** ELIASIB MIGUEL FLORES FREYTTTERS

**Insc. 2025-005586 del 03 DE JUNIO DE 2025**

**SOLICITADA POR:** CORPORACION TELEVEN, C.A. Domicilio: Avda. Rómulo Gallegos con cuarta transversal de Horizonte, Edif. Televen, piso PB Of. S/N, Urb. Horizonte, Caracas, Miranda, Zona Postal 1071, República Bolivariana de Venezuela. País: VENEZUELA

**TELEVEN STREAM +**

**EN CLASE:** 9

**TRAMITANTE:** GUSTAVO ALBERTO RODRÍGUEZ ZOPPI

**Insc. 2025-005659 del 05 DE JUNIO DE 2025**

**SOLICITADA POR:** MERCEDES YAIRET HERRERA RUIZ Domicilio: ctra catia -el junquito km 3 ,calle principal casa nro 50 sector coco frio caracas-distrito capital País: VENEZUELA

**EL GRANDIOSO**

**EN CLASE:** 33

**TRAMITANTE:** MONTILLA CESAR

**Insc. 2025-005661 del 05 DE JUNIO DE 2025**

**SOLICITADA POR:** VOLVO TRADEMARK HOLDING AB Domicilio: c/o AB Volvo SE-405 08 Göteborg País: SUECIA

**VOLVO**

**EN CLASE:** 9

**TRAMITANTE:** MOREAU AYMARD JACQUELINE J. - GONZALEZ BENOIT ANA CAROLINA - GARCIA BARRETO YISMAR - BARRIOS MARIA FERNANDA

**Insc. 2025-005676 del 05 DE JUNIO DE 2025**

**SOLICITADA POR:** SANCHEZ ZAPATA GERARDO ALFREDO Domicilio: urb. Trigal Centro, av E, cruce con calle Paez, residencias Ausonia, piso 1, apto 1B, Valencia, Estado Carabobo País: VENEZUELA

**yixa**

**EN CLASE:** 9

**TRAMITANTE:** SANCHEZ ZAPATA GERARDO ALFREDO

**Insc. 2025-005703 del 06 DE JUNIO DE 2025**

**NOMBRE DE LA MARCA:** KONG

**SOLICITADA POR:** QUINTERO ZAVALA CESAR ENRIQUE Domicilio: VALENCIA ESTADO CARABOBO País: VENEZUELA



**EN CLASE:** 1

**DESCRIPCIÓN DE ETIQUETA:** ETIQUETA DONDE APARECE LA FIGURA DE UNA CARICATURA QUE ASEMEJA UNA CARA DE GORILA DE PELAJE NEGRO Y LINEAS QUEBRADAS COLOR VERDE, LO QUE CONFORMA SU CARA Y OREJA DE COLOR BLANCO, CON EL HOCICO ABIERTO DONDE MUESTRA SUS DIENTES BLANCOS CON LA LEGUA DE COLOR NARANJA SOBRE UN SEMI CIRCULO CON REBORDE NEGRO Y DE COLORES AMARILLO Y NARANJA. DEBAJO DE LO DESCRITO LA EXPRESION KONG LA CUAL NO TIENE TRADUCCION.

SE REIVINDICA EL CONJUNTO DESCRITO.

**TRAMITANTE:** BENITEZ ESTRAÑO TULIA

---

**Insc. 2025-005729 del 06 DE JUNIO DE 2025**

**SOLICITADA POR:** SOBELLIA TORRES JORGE DAVID Domicilio: CALLE UNICA CASA NRO 5 URB LOS NARANJOS SECTOR LA ROSALEDA BARQUISIMETO LARA ZONA POSTAL 3001 País: VENEZUELA

**SX SHOES**

**EN CLASE:** 25

**TRAMITANTE:** SOBELLIA TORRES JORGE DAVID

---

**Insc. 2025-005738 del 06 DE JUNIO DE 2025**

**SOLICITADA POR:** KAPELACT C.A Domicilio: CALLE PRINCIPAL CASA PARCELAMIENTO INDUSTRIAL ESPEMAR NRO P.I 15 SECTOR LOS CERRITOS CARRIZAL MIRANDA País: VENEZUELA

**LABNE KAPELACT**

**EN CLASE:** 29

**TRAMITANTE:** KARAM PISAPIA CARLOS EDUARDO

---

**Insc. 2025-005742 del 09 DE JUNIO DE 2025**

**SOLICITADA POR:** GONZALEZ VALLEJO LEUDYS YARIANNYS Domicilio: CALLE PRINCIPAL CASA 55, URB FE Y ALEGRIASECTOR 3 CUMANA SUCRE ZONA POSTAL6101 País: VENEZUELA

**KONUCO**

**EN CLASE:** 30

**TRAMITANTE:** GONZALEZ VALLEJO LEUDYS YARIANNYS

---

**Insc. 2025-005790 del 09 DE JUNIO DE 2025**

**SOLICITADA POR:** RYOBI LIMITED Domicilio: 762 MESAKI-CHO, FUCHU-SHI, HIROSHIMA-KEN 726-8628. País: JAPON

**RYOBI**

**EN CLASE:** 6

**TRAMITANTE:** MANUEL POLANCO FERNANDEZ

---

**Insc. 2025-005791 del 09 DE JUNIO DE 2025**

**SOLICITADA POR:** RYOBI LIMITED Domicilio: 762 MESAKI-CHO, FUCHU-SHI, HIROSHIMA-KEN 726-8628. País: JAPON

**RYOBI**

**EN CLASE:** 7

**TRAMITANTE:** MANUEL POLANCO FERNANDEZ

**Insc. 2025-005897 del 12 DE JUNIO DE 2025****NOMBRE DE LA MARCA:** SGD**SOLICITADA POR:** NAVARRETE CARLOS MANUEL Domicilio: URBANIZACION CUMBRES DE CORUMO (BARUTA) CARACAS MIRANDA. País: VENEZUELA**EN CLASE:** 20**DESCRIPCIÓN DE ETIQUETA:** LA PRESENTE ETIQUETA ESTA FORMADA POR LAS LETRAS SGD ESCRITAS EN LETRAS MAYÚSCULAS EN TRAZOS MEDIO GRUESOS EN COLOR NEGRO Y DEL LADO IZQUIERDO DE ESTA DOS FIGURAS ARQUEADAS TIPO BUMERÁN EN COLOR NEGRO QUE CON SUS LADOS ABIERTOS SE UNEN LAS DOS EN SUS PUNTAS TODO ESTO EN UN FONDO DE COLOR BLANCO SE REIVINDICA EL CONJUNTO DESCRITO MAS LOS COLORES MENCIONADOS EN LA MISMA.**TRAMITANTE:** NAVARRETE CARLOS MANUEL**Insc. 2025-005958 del 13 DE JUNIO DE 2025****NOMBRE DE LA MARCA:** DON JULIAN**SOLICITADA POR:** ARROCERA CHISPA, C.A. Domicilio: Carretera vía El Jobal, Edificio Arrocera Chispa, piso 1, parroquia Piritu, municipio Esteller, estado Portuguesa, República Bolivariana de Venezuela. País: VENEZUELA**EN CLASE:** 29**DESCRIPCIÓN DE ETIQUETA:** EL SIGNO QUE SE PRESENTA A CONTINUACIÓN SE ENCUENTRA CONFORMADO POR LA FRASE «DON JULIAN», ESCRITA EN LETRAS MAYÚSCULAS, DE MOLDE, DE TRAZOS GRUESOS, DE COLOR AZUL (PANTONE #0A4E88), CON UNA TIPOGRAFÍA ESPECIAL, POSICIONADA DE FORMA HORIZONTAL, UNA PALABRA SOBRE OTRA, SOBRE UN FONDO DE COLOR BLANCO. EN LA PARTE SUPERIOR, SE APRECIA UN CÍRCULO DEL MISMO COLOR AZUL (PANTONE #0A4E88), AL CUAL, SE SOBREPONE EL BUSTO DE UN HOMBRE LLANERO, CON UN SOMBRERO DE COLOR BEIGE (PANTONE #E4E9E9), CON EFECTOS DE SOMBREADO Y DEGRADÉ, CON UNA CAMISA DE COLOR ROJO (PANTONE #D1272F) CON EFECTO DE SOMBREADO, CON BIGOTE, SONRIENDO, LIGERAMENTE POSICIONADO HACIA EL LADO DERECHO. SE REIVINDICA EL CONJUNTO DESCRITO EN SU TOTALIDAD SIN REIVINDICAR NINGÚN ELEMENTO QUE, DE FORMA AISLADA, PUEDA SER CONSIDERADO GENÉRICO O DESCRIPTIVO EN LA CLASE SOLICITADA.**TRAMITANTE:** LUIS MANUEL RUIZ TORRES - JOSÉ GUTIÉRREZ RODRÍGUEZ - ISABEL MANRIQUE ROJAS - LLANES FERNANDEZ NATHALIE ALEJANDRA - BENAVIDES GARCIA GRACIELA - VELAZQUES LUIS ABELARDO**Insc. 2025-006032 del 13 DE JUNIO DE 2025****SOLICITADA POR:** CARCAJADAS C.A. Domicilio: AV 145E, AV VICTORIA Y VDA S/N QTA CARCAJADAS NRO 101-221 URB CARABOBO VALENCIA CARABOBO ZONA POSTAL 2001 País: VENEZUELA**EN CLASE:** 22**DESCRIPCIÓN DE ETIQUETA:** ESTE LOGO ESTA COMPUESTO POR UN FONDO DE COLOR BLANCO, DENTRO DEL RECUADRO ENCONTRAMOS UN DIBUJO DE UN ROSTRO SONRIENTE, DONDE SOLO SE VEN LOS OJOS, CEJAS Y LA BOCA SONRIENDO, TODO EN COLOR AZUL REY.

REIVINDICO TODOS LOS COLORES Y TODO EL CONJUNTO COMO TAL, NO REIVINDICO LOS ASPECTOS GENERICOS AQUI DESCRITOS.

**TRAMITANTE:** FLEMM MOSQUEDA PETER JANS

**Insc. 2025-006053 del 16 DE JUNIO DE 2025**

**SOLICITADA POR:** H2 FOOD SERVICE, C.A. Domicilio: avenida ernesto blohm, edif. Centro Banaven, torre B, Piso 5, Of-51 País: VENEZUELA

**TAMANI**

**EN CLASE:** 30

**TRAMITANTE:** VAN DER DIJS PEÑA ARNOLD MEDARDO

**Insc. 2025-006059 del 16 DE JUNIO DE 2025**

**SOLICITADA POR:** NOVO NORDISK A/S Domicilio: Bagsvaerd País: DINAMARCA

**POVIZTRA**

**EN CLASE:** 5

**TRAMITANTE:** FRANKLIN HOET LINARES - PATRICIA HOET DE LIMBOURG - ALICIA MOLERO MORAN - JOAQUIN IGNACIO NUÑEZ LANDAEZ

**Insc. 2025-006075 del 16 DE JUNIO DE 2025**

**NOMBRE DE LA MARCA:** MOROCHAS

**SOLICITADA POR:** ALI MOHAMAD ISSA Domicilio: CALLE AMADOR HERNANDEZ - URB CENTRO CASA NRO 12-40, URB CENTRO PORLAMAR, EDO. NUEVA ESPARTA País: VENEZUELA



**EN CLASE:** 25

**DESCRIPCIÓN DE ETIQUETA:** EL SIGNO SOLICITADO ESTÁ COMPUESTO POR LOS SIGUIENTES ELEMENTOS: UN FONDO RECTANGULAR DE COLOR MORADO, SOBRE EL CUAL SE PLASMA LA PARTE DENOMINATIVA DEL SIGNO, LA PALABRA MOROCHAS, ESCRITA EN LETRA MOLDE, MAYÚSCULA LA PRIMERA (LETRA M) Y MINÚSCULA EL RESTO DE LA PALABRA, TODAS ELLAS DE COLOR DORADO, CON LA PARTICULARIDAD DE QUE SE VA OSCURECIENDO HACIA EL LADO DERECHO DE LA ETIQUETA. ARRIBA DEL ELEMENTO DENOMINATIVO, JUSTO ENCIMA DE LAS LETRAS O Y C, SE PLASMAN DOS (2) FORMAS GEOMÉTRICAS DE COLOR DORADO, PARECIDAS A DOS (2) CORAZONES POSICIONADOS VERTICALMENTE, UNO FRENTE AL OTRO, QUE APRECIADAS EN SU CONJUNTO SIMULAN UNA MARIPOSA. EN EL MEDIO DE LAS DOS FIGURAS, SE APRECIA UNA FORMA GEOMÉTRICA DE CUATRO PUNTAS, TAMBIÉN DE COLOR DORADO, QUE SIMULA UNA ESTRELLA. ES IMPORTANTE SEÑALAR, QUE SE PRETENDEN REIVINDICAR DERECHOS SOBRE EL CONJUNTO DE ELEMENTOS LITERALES, GRÁFICOS, FORMAS Y COLORES EN LOS QUE SE PRESENTA LA ETIQUETA.

**TRAMITANTE:** ALI MOHAMAD ISSA

**Insc. 2025-006082 del 16 DE JUNIO DE 2025**

**NOMBRE DE LA MARCA:** APS

**SOLICITADA POR:** SBR IMPORT 87, C.A Domicilio: CALLE LOS ILUSTRES, ENTRE LAS CALLES 19 DE ABRIL Y LA GRANJA, CASA NRO, 45, SECTOR SAN MIGUEL, VALLE DE LA PASCUA, GUARICO, ZONA POSTAL 2350 País: VENEZUELA



**EN CLASE:** 9

**DESCRIPCIÓN DE ETIQUETA:** CONSISTE EN UN FIGURA RECTANGULAR DE FONDO COLOR

AZUL OSCURO, EN DONDE SE OBSERVA OTRO RECTANGULO DE MENOR TAMAÑO, DE TRAZO FINO, CUYAS LINEAS SON DE COLOR BLANCO, CON LA PARTICULARIDAD DE QUE SUS LADOS DERECHO E IZQUIERDO SE ENCUENTRAN LIGERAMENTE INCLINADOS HACIA LA DERECHA EN SU PARTE SUPERIOR. EN LA PARTE INTERNA DE ESTE RECTANGULO, SE APRECIA LAS LETRAS ?A, P Y S? (TERMINOS DE FANTASIA, SIN SIGNIFICADO ALGUNO), ESCRITAS EN LETRAS MAYUSCULAS, DE TRAZO GRUESO, DE COLOR VERDE. CON LA PARTICULARIDAD, DE QUE TODAS LAS LETRAS EN SU PARTE IZQUIERDA SUPERIOR TENEN UNA FORMA DE PUNTA, APUNTANDO HACIA EL LADO IZQUIERDO DE LA FIGURA. TAMBIEN PODEMOS OBSERVAR, QUE LA PARTE INFERIOR DERECHA DE LA LETRA ?A?, SE SUPERPONE SOBRE LA LETRA ?P?. SE REIVINDICA EL CONJUNTO DESCRITO, ASI COMO LA COMBINACION DE COLORES.

**TRAMITANTE:** PEREZ CASTRO REBECA

**Insc. 2025-006084 del 16 DE JUNIO DE 2025**

**NOMBRE DE LA MARCA:** MAXFISLM

**SOLICITADA POR:** DISTRIBUIDORA PROMAX 2000, C.A Domicilio: AV. 98 BOYACA, CASA NRO. 72-34, BARRIO EL CARMEN SUR, VALENCIA, CARABOBO, ZONA POSTAL 2001 País: VENEZUELA

**EN CLASE:** 17

**DESCRIPCIÓN DE ETIQUETA:** CONSISTE EN UNA FIGURA DE FORMA CUADRADA, DE FONDO BLANCO, EN LA CUAL APRECIAMOS UNA FIGURA CIRCULAR, LA CUAL ES INTERRUMPIDA EN LA PARTE IZQUIERDA Y DERECHA. EN ESA INTERRUPCION, PODEMOS OBERVAR QUE NACEN Y SE EXTIENDEN DOS FORMAS TRIANGULARES, SIN LOS PLANOS INFERIORES, HACIA LA PARTE CENTRAL DE LA FIGURA CIRCULAR, QUE SE ENTRECruZAN ENTRE SÍ EN LA PARTE CENTRAL. REALIZADO EN TRAZO GRUESO Y DE COLOR ROJO. LUEGO SE LEEN EN LA PARTE INFERIOR CENTRAL INTERNA DE LA FIGURA CIRCULAR, LAS LETRAS ? M A X F I S L M? (PALABRA DE FANTASIA, SIN TRADUCCION ALGUNA), ESCRITA EN LETRAS DE MOLDE, MAYUSCULA, DE TRAZOS FINO Y DEL MISMO COLOR ROJO. SE REIVINDICA EL CONJUNTO DESCRITO, ASI COMO SUS COLORES.

**TRAMITANTE:** ZHENG ZHAOQIANG



**Insc. 2025-006130 del 17 DE JUNIO DE 2025**

**NOMBRE DE LA MARCA:** ANOMEX

**SOLICITADA POR:** RUIZ SILVA TOMAS Domicilio: DISTRITO CAPITAL País: VENEZUELA

**EN CLASE:** 5

**DESCRIPCIÓN DE ETIQUETA:** EL LOGO ENMARCADO CON FONDO DE COLOR NARANJA DENTRO DE EL UNA PALABRA COMPUESTA DE 6 LETRAS COLOR BLANCO TIPO MOLDE MAYUSCULAS CARACTERIZADAS POR SER ALARGADAS HACIA ARRIBA DENTRO UN FONDO DE COLOR NARANJA CENTRADAS HORIZONTALMENTE. SU PRONUNCIACION ES COMO SE LEE: A-NO-MEX ?ANOMEX?

**TRAMITANTE:** TOMAS RUIZ



**Insc. 2025-006160 del 18 DE JUNIO DE 2025**

**NOMBRE DE LA MARCA:** EUROCARE

**SOLICITADA POR:** EUROCARE VENEZUELA C.A. Domicilio: Calle Barcenas a Rio, Edificio Radio, Piso 1, Oficina 01, Urbanización Quinta Crespo, Caracas, Distrito Capital. País: VENEZUELA



**EN CLASE:** 5

**DESCRIPCIÓN DE ETIQUETA:** EL LOGO CONSISTE EN UN FONDO BLANCO, ESTA ESCRITA LA PALABRA EUROCARE CON LA PRIMERA LETRA EN MAYUSCULA Y EL RESTO EN MINUSCULA EN COLOR AZUL. AL LADO IZQUIERDO DEL NOMBRE SE ENCUENTRA UN SIMBOLO QUE ESTA COMPUESTO POR CIRCULOS VERDES Y AZULES, COLOCADOS DE MANERA QUE EL FONDO BLANCO SE ASEMEJE A LA FORMA DE UNA CRUZ (NO REIVINDICA TERMINO GENERICO)

**TRAMITANTE:** ARELLANO ALARCON IJELIN COROMOTO - MALAVE GONZALEZ, LUIS CARLOS

---

**Insc. 2025-006200 del 19 DE JUNIO DE 2025**

**SOLICITADA POR:** Midea Group Co., Ltd. Domicilio: B26-28F, Midea Headquarter Building, No.6 Midea Avenue, Beijiao, Shunde, Foshan, Guangdong País: CHINA

**SPACE MASTER**

**EN CLASE:** 7

**TRAMITANTE:** GONZALEZ ZAMBRANO ARNALDO A. - NILDA DE GONZALEZ

---

**Insc. 2025-006201 del 19 DE JUNIO DE 2025**

**SOLICITADA POR:** Midea Group Co., Ltd. Domicilio: B26-28F, Midea Headquarter Building, No.6 Midea Avenue, Beijiao, Shunde, Foshan, Guangdong País: CHINA

**SPACE MASTER**

**EN CLASE:** 11

**TRAMITANTE:** GONZALEZ ZAMBRANO ARNALDO A. - NILDA DE GONZALEZ

---

**Insc. 2025-006225 del 19 DE JUNIO DE 2025**

**SOLICITADA POR:** OFTALMOLOGICO ALTAMIRA, C.A. Domicilio: AV. LUIS ROCHE QTA. NRO. 53 URB. ALTAMIRA CARACA CHACAO MIRANDA ZONA POSTAL 1060. País: VENEZUELA

**VIO CARE**

**EN CLASE:** 9

**TRAMITANTE:** LUQUE BASTIDAS MARIA DE LOS ANGELES

---

**Insc. 2025-006232 del 19 DE JUNIO DE 2025**

**SOLICITADA POR:** DUQUE CHACON SAIRA ANGELY Domicilio: LOS PALOS GRANDES, CHACAO, MIRANDA. País: VENEZUELA

**AKAYA**

**EN CLASE:** 25

**TRAMITANTE:** DUQUE CHACON SAIRA ANGELY

---

**Insc. 2025-006237 del 19 DE JUNIO DE 2025**

**SOLICITADA POR:** SOLUNE S.A.S. Domicilio: Calle 74 No. 56-36, Of. 705, Ed. Centro Empresarial Inverfin, Barranquilla, Atlántico País: COLOMBIA

**HAIR BOOMER**

**EN CLASE:** 3

**TRAMITANTE:** LINARES ALLOCA MARLIN ENEIDA

---

**Insc. 2025-006244 del 19 DE JUNIO DE 2025**

**SOLICITADA POR:** DYD CO., LTD. Domicilio: 1805-HO, 18TH FLOOR, 30, DONGSONG-RO, DEOKYANG-GU, GOYANG-SI, GYEONGGI-DO, REPÚBLICA DE COREA País: COREA DEL SUR

**SLOW HUMMING**

**EN CLASE:** 3

**TRAMITANTE:** GUILLERMO ALBERTO LOPEZ ZAMBRANO

**Insc. 2025-006305 del 23 DE JUNIO DE 2025****NOMBRE DE LA MARCA:** BLAZ**SOLICITADA POR:** WINSTURBO, C.A. Domicilio: AV PRIMERA DE SANTA EDUVIGIS, CON TERCERA TRANSVERSAL, EDIFICIO SANDUVI PLAZA, PISO 1, APT URBANIZACIÓN SANTA EDUVIGIS, CARACAS, MIRANDA. País: VENEZUELA**EN CLASE:** 34**DESCRIPCIÓN DE ETIQUETA:** CONSISTE EN UNA ETIQUETA SOBRE UN FONDO BLANCO CONFORMADA POR LA PALABRA "BLAZ" ESCRITA EN COLOR NEGRO EN LETRA DE MOLDE EN TIPO MAYÚSCULA OBSERVÁNDOSE QUE DENTRO DE LA LETRA "A" SE MUESTRA UNA FIGURA EN COLOR ROJO QUE ASEMEJA A UNA LLAMA O CANDELA ENCENDIDA Y A SU VEZ HACIENDO UN CONTORNO DE LA LLAMA EN LA PARTE INTERIOR DE LA LETRA "A". SE REIVINDICAN LOS COLORES, DISEÑOS Y FORMA.**TRAMITANTE:** ALI AHMAD AL MAJZOUN**BLAZ**  
**Insc. 2025-006312 del 23 DE JUNIO DE 2025****SOLICITADA POR:** HELADOS SANTORINI ,C.A. Domicilio: Av. Prolongacion, Av. 4 de mayo, Local Condominio Grupo Alfa N° 15, Sector La Otra Sabana El Pilar, Estado Nueva Esparta. País: VENEZUELA**EN CLASE:** 30**TRAMITANTE:** CARMEN LUISA MONSERRAT SALAZAR**HELADOS SANTORINI****Insc. 2025-006406 del 25 DE JUNIO DE 2025****SOLICITADA POR:** FERRARA CANDY COMPANY Domicilio: 404 W. Harrison Street, Chicago, Illinois 60607, Estados Unidos de América. País: ESTADOS UNIDOS DE AMÉRICA**EN CLASE:** 30**DESCRIPCIÓN DE ETIQUETA:** CONSISTE EN UN DISEÑO DONDE SE OBSERVA LA REPRESENTACIÓN BIDIMENSIONAL DE UNA FIGURA DE FANTASÍA TRIDIMENSIONAL. LA FIGURA TIENE FORMA DE UN MONSTRUO HUMANOIDE, CON RASGOS EN LA CARA QUE REFLEJAN UNA SENSACIÓN DE TERNURA. EL MONSTRUO ES DE OJOS AZULES (CON PUPILA COLOR NEGRO Y UN REFLEJO BLANCO EN LA PARTE SUPERIOR), TIENEN UNA AMPLIA SONRISA Y ES DE COLOR ROJO; CON LA PARTICULARIDAD QUE MEDIANTE DIFERENTES TONALIDADES DE ROJO SE DEFINEN LOS DETALLES Y SE DA LA SENSACIÓN DE TRIDIMENSIONALIDAD, ENTRE LAS TONALIDADES SE ENCUENTRAN: CORAL, ESCARLATA, CARMESÍ, CARMÍN Y BERMELLÓN. CON EXCEPCIÓN DE LA CARA, LAS MANOS Y LOS PIES, EL CUERPO DEL MONSTRUO ESTÁ CUBIERTO POR FIGURAS DE UNA CRIATURA DE FANTASÍA QUE SEMEJA A UNA RANA O UN ANIMAL SIMILAR; CON LA PARTICULARIDAD QUE SÓLO TIENEN LAS PATAS TRASERAS Y ESTÁN EN DIFERENTES POSES. LAS CRIATURAS ESTÁN DELINEADAS EN COLOR NEGRO, TIENEN UNA CABEZA GRANDE Y REDONDA, CON OJOS GRANDES Y PROMINENTES (LIGERAMENTE SALTONES, DE COLOR BLANCO Y PUPILA NEGRA), UNA ENORME NARIZ Y UNA BOCA PEQUEÑA Y DE LENGUA COLOR ROSADO PÁLIDO; SU CUERPO ES REDONDO Y REGORDETE, Y SUS PATAS SON GRANDES Y RECHONCHAS (CON DEDOS REDONDEADOS). ESTAS CRIATURAS SON DE DIFERENTES COLORES, TALES COMO: ROSADO, OCRE, AZUL, VERDE, MORADO Y NARANJA. SE

REIVINDICA EL CONJUNTO ANTERIORMENTE DESCRITO Y LOS COLORES ANTES MENCIONADOS.

**TRAMITANTE:** RAFAEL ERNESTO ORTIN PEROZO - MANUEL POLANCO FERNANDEZ - TERRERO  
PLANCHART MARIA ELENA - MARIA AUXILIADORA JURADO INFANTE - LUIS  
ALEJANDRO HENRIQUEZ - ANNET ANGULO CELIS - GUILLERMO ALBERTO LOPEZ ZAMBRANO

**Insc. 2025-006413 del 26 DE JUNIO DE 2025**

**SOLICITADA POR:** CASA DE REPRESENTACION 2N, C.A. Domicilio: CALLE LOS ANGELES ENTRE  
AV LIBERTADOR Y AUTOPISTA FRANCISCO FAJARDO EDIF Nº 11 PISO 2 OF S/N SECTOR CHACAO  
CARACAS (CHACAO) MIRANDA ZONA POSTAL 1060 País: VENEZUELA

**CALFOLID**

**EN CLASE:** 5

**TRAMITANTE:** NEEMEH FARDOUS

**Insc. 2025-006414 del 26 DE JUNIO DE 2025**

**SOLICITADA POR:** CASA DE REPRESENTACION 2N, C.A. Domicilio: CALLE LOS ANGELES ENTRE  
AV LIBERTADOR Y AUTOPISTA FRANCISCO FAJARDO EDIF Nº 11 PISO 2 OF S/N SECTOR CHACAO  
CARACAS (CHACAO) MIRANDA ZONA POSTAL 1060 País: VENEZUELA

**TREMAX**

**EN CLASE:** 5

**TRAMITANTE:** NEEMEH FARDOUS

**Insc. 2025-006415 del 26 DE JUNIO DE 2025**

**SOLICITADA POR:** CASA DE REPRESENTACION 2N, C.A. Domicilio: CALLE LOS ANGELES ENTRE  
AV LIBERTADOR Y AUTOPISTA FRANCISCO FAJARDO EDIF Nº 11 PISO 2 OF S/N SECTOR CHACAO  
CARACAS (CHACAO) MIRANDA ZONA POSTAL 1060 País: VENEZUELA

**CONGLIB**

**EN CLASE:** 5

**TRAMITANTE:** NEEMEH FARDOUS

**Insc. 2025-006416 del 26 DE JUNIO DE 2025**

**SOLICITADA POR:** CASA DE REPRESENTACION 2N, C.A. Domicilio: CALLE LOS ANGELES ENTRE  
AV LIBERTADOR Y AUTOPISTA FRANCISCO FAJARDO EDIF Nº 11 PISO 2 OF S/N SECTOR CHACAO  
CARACAS (CHACAO) MIRANDA ZONA POSTAL 1060 País: VENEZUELA

**DIUMID**

**EN CLASE:** 5

**TRAMITANTE:** NEEMEH FARDOUS

**Insc. 2025-006418 del 26 DE JUNIO DE 2025**

**NOMBRE DE LA MARCA:** CCH

**SOLICITADA POR:** DISTRIBUIDORA CHICLIGHT C.A. Domicilio: Caracas, Distrito Capital País:  
VENEZUELA

**EN CLASE:** 5

**DESCRIPCIÓN DE ETIQUETA:** CONSISTE EN UNA ETIQUETA RECTANGULAR DE FONDO  
BLANCO EN LA QUE SE OBSERVA UNA FIGURA IRREGULAR QUE SE ASEMEJA A UNA GOTA DE  
AGUA DE COLOR AZUL CLARO. DENTRO DE LA FIGURA SE LEEN LAS LETRAS C DISPUESTA AL  
REVÉS, C Y DE MENOR TAMAÑO DENTRO DE LA SEGUNDA C LA LETRA H, TODAS ELLAS EN  
MAYÚSCULAS, LETRA MOLDE, CARACTERÍSTICA, DE TRAZO MEDIO Y DE COLOR AZUL OSCURO.  
SE OBSERVA ADEMÁS DENTRO DE LA GOTA LÍNEAS IRREGULARES DE COLOR AZUL CLARO Y



BLANCO. SE REIVINDICA EL CONJUNTO DESCRITO.

**TRAMITANTE:** MARIA DEL CARMEN CAJOTO

**Insc. 2025-006419 del 26 DE JUNIO DE 2025**

**SOLICITADA POR:** Bayer Aktiengesellschaft Domicilio: Leverkusen País: ALEMANIA



**EN CLASE:** 5

**DESCRIPCIÓN DE ETIQUETA:** CONSISTE EN UNA ETIQUETA CUADRADA DE FONDO AZUL OSCURO EN LA QUE SE OBSERVA UNA FIGURA CIRCULAR DIVIDIDA EN SEIS SECCIONES DISPUESTAS DE FORMA TAL QUE, EN CONJUNTO, REPRESENTAN UNA FIGURA ABSTRACTA. EN EL SECTOR IZQUIERDO SE OBSERVAN DOS SEGMENTOS CURVOS DE COLOR VERDE LIMA, UNO SOBRE EL OTRO, LOS CUALES FORMAN UNA FIGURA SEMICIRCULAR INVERTIDA, TENIENDO EL SUPERIOR UN CORTE VERTICAL DEL LADO DERECHO, Y EL INFERIOR TIENE UNA FIGURA EN ÁNGULO RECTO, DE COLOR AZUL OSCURO, CON UNA CURVA HACIA SU PARTE IZQUIERDA. EN EL SECTOR CENTRAL, EN LA PARTE SUPERIOR IZQUIERDA DE LA LÍNEA IMAGINARIA DEL CENTRO, SE APRECIA UN CÍRCULO DE COLOR ROSADO OSCURO, DE TAMAÑO MEDIANO, Y EN LA PARTE INFERIOR IZQUIERDA SE OBSERVA UNA FIGURA GEOMÉTRICA TRIANGULAR CURVADA, DE COLOR ROSADO OSCURO, QUE EN SU CONJUNTO ASEMEJA UNA SILUETA HUMANA, PROYECTÁNDOSE HACIA LA DERECHA. EN EL SECTOR DERECHO SE OBSERVAN DOS SEGMENTOS CURVOS DE COLOR VERDE LIMA, UNO EN LA PARTE SUPERIOR Y OTRO EN LA INFERIOR, DISPUESTOS DE MANERA SIMÉTRICA, COMPLETANDO LA CIRCUNFERENCIA GENERAL DEL DISEÑO. SE REIVINDICA EL CONJUNTO DESCRITO CON SUS COLORES.

**TRAMITANTE:** FRANKLIN HOET LINARES - ALONSO BRICEÑO DELFINA - FRANCISCO CASTILLO-GARCIA - MARIA MILAGROS NEBRED A - PATRICIA HOET DE LIMBOURG - ALICIA MOLERO MORAN - FERNANDO PELÁEZ-PIER

**Insc. 2025-006420 del 26 DE JUNIO DE 2025**

**NOMBRE DE LA MARCA:** BIO OIL

**SOLICITADA POR:** Geneva Laboratories Limited Domicilio: ROAD TOWN, TORTOLA País: ISLAS VÍRGENES BRITÁNICAS

**EN CLASE:** 3

**DESCRIPCIÓN DE ETIQUETA:** CONSISTE EN UNA ETIQUETA CUADRADA DE FONDO BLANCO DONDE SE OBSERVAN, EN EL CENTRO, DOS PALABRAS DE TRES LETRAS. EN LA PARTE SUPERIOR SE LEE LA PALABRA BIO, ESCRITA EN LETRA MOLDE, CARACTERÍSTICA, EN MAYÚSCULA LA LETRA INICIAL B Y EL RESTO EN MINÚSCULA, DE TRAZO GRUESO, DE TAMAÑO GRANDE, DE COLOR PANTONE NARANJA 021. EN LA PARTE INFERIOR LA PALABRA OIL, CUYA TRADUCCIÓN AL CASTELLANO ES ACEITE, ESCRITA EN LETRA MOLDE, CARACTERÍSTICA, EN MAYÚSCULA LA LETRA INICIAL O Y EL RESTO EN MINÚSCULA, DE TRAZO GRUESO, DE TAMAÑO GRANDE, Y DE COLOR PANTONE NARANJA 021. SE REIVINDICA EL CONJUNTO DESCRITO CON SUS COLORES.

**TRAMITANTE:** FRANKLIN HOET LINARES - ALONSO BRICEÑO DELFINA - FRANCISCO CASTILLO-GARCIA - MARIA MILAGROS NEBRED A - ALICIA MOLERO MORAN - PATRICIA HOET DE LIMBOURG - FERNANDO PELÁEZ-PIER

**Insc. 2025-006421 del 26 DE JUNIO DE 2025****NOMBRE DE LA MARCA:** CHARCOLITE**SOLICITADA POR:** DIFIABA LLC. Domicilio: 1680 MICHIGAN AVE STE 700 - MIAMI BEACH, FL 33139

País: ESTADOS UNIDOS DE AMÉRICA

CHARCOLITE

**EN CLASE:** 3

**DESCRIPCIÓN DE ETIQUETA:** CONSISTE EN LA PALABRA CHARCOLITE (PALABRA DE FANTASÍA, TAL COMO SE SOLICITA NO TIENE TRADUCCIÓN), ESCRITA EN LETRA DE IMPRENTA, MAYÚSCULA, DE TRAZO GRUESO Y COLOR GRIS, CON UN EFECTO QUE SIMULA ESTAR HECHO CON UN MARCADOR GRUESO. SE REIVINDICA LA PALABRA CHARCOLITE Y TODO EL CONJUNTO DESCRITO, CON EL COLOR INDICADO EN ÉL.

**TRAMITANTE:** ENRIQUE J. CHEANG VERA**Insc. 2025-006422 del 26 DE JUNIO DE 2025****NOMBRE DE LA MARCA:** DIFIABA**SOLICITADA POR:** DIFIABA LLC. Domicilio: 1680 MICHIGAN AVE STE 700 - MIAMI BEACH, FL 33139

País: ESTADOS UNIDOS DE AMÉRICA

difiaba

**EN CLASE:** 3

**DESCRIPCIÓN DE ETIQUETA:** CONSISTE EN LA PALABRA DIFIABA (PALABRA DE FANTASÍA QUE PROVIENE DEL NOMBRE DEL SOLICITANTE, TAL COMO SE SOLICITA NO TIENE TRADUCCIÓN), ESCRITA EN LETRA DE IMPRENTA, MINÚSCULAS, DE TRAZO GRUESO Y COLOR GRIS, CON LA PARTICULARIDAD QUE SOBRE LA PRIMERA LETRA I SE OBSERVAN DOS PUNTOS. SE REIVINDICA LA PALABRA DIFIABA Y TODO EL CONJUNTO DESCRITO, CON EL COLOR INDICADO EN ÉL.

**TRAMITANTE:** ENRIQUE J. CHEANG VERA**Insc. 2025-006424 del 26 DE JUNIO DE 2025****SOLICITADA POR:** SIMKIN SIMKIN ADANI Domicilio: CARACAS, DTTO. CAPITAL País: VENEZUELA

AUTOMAX

**EN CLASE:** 12**TRAMITANTE:** TITO MENDEZ SUAREZ**Insc. 2025-006425 del 26 DE JUNIO DE 2025****NOMBRE DE LA MARCA:** AROSABOR**SOLICITADA POR:** AROMAS CON SABOR, C.A Domicilio: CARACAS VENEZUELA País: VENEZUELA**EN CLASE:** 29

**DESCRIPCIÓN DE ETIQUETA:** SE OBSERVA LA EXPRESION ? AROSABOR ? EN LETRAS ESTILO CURSIVA DE COLOR AZUL INDIGO , TENIENDO LA LETRA INICIAL ?A? EN MAYUSCULAS Y MINUSCULAS LAS LETRAS POSTERIORES, ENCIMA DE LA EXPRESION SE OBSERVAN DOS LINEAS VERTICALES DE FORMA ONDULADA DE COLOR AZUL INDIGO, TODO LO ANTES EXPUESTO SE ENCUENTRA DENTRO DE UNA FIGURA CIRCULAR, CONFORMADA POR UNA SERIE DE FRUTAS, ( NARANJAS, AJIES DE COLOR ROJO Y NARANJA, HOJAS DE COLOR NARANJA Y

VERDE, PAPAYA DE COLOR NARANJA, HOJA DE COLOR AMARILLA Y ROJAS, TOOD LO ANTES DESCRITO SE ENCUENTRA DENTRO DE UNA FIGURA DE COLOR BLANCA

**TRAMITANTE:** TITO MENDEZ SUAREZ

**Insc. 2025-006432 del 26 DE JUNIO DE 2025**

**SOLICITADA POR:** COLGATE-PALMOLIVE COMPANY Domicilio: Nueva York, Nueva York País: ESTADOS UNIDOS DE AMÉRICA

**PLAX**

**EN CLASE:** 3

**TRAMITANTE:** KAREN INCERA DE BILBAO

**Insc. 2025-006449 del 27 DE JUNIO DE 2025**

**NOMBRE DE LA MARCA:** FOXTREME

**SOLICITADA POR:** INTERNACIONAL IMPORT, C.A. Domicilio: PUNTO FIJO, ESTADO FALCON. ZONA POSTAL 4102. País: VENEZUELA

**EN CLASE:** 11

**DESCRIPCIÓN DE ETIQUETA:** CONSISTE EN LA REPRESENTACIÓN DE UNA FIGURA CUADRADA DE COLOR NEGRO Y EN SU INTERIOR HAY EN LA PARTE SUPERIOR DE DICHO CUADRADO UNA FIGURA QUE ASEMEJA UN ESCUDO DE BORDE NEGRO EN SU PARTE INTERIOR Y BLANCO EN LA PARTE MÁS EXTERNA. Y DE COLOR BLANCO QUE RELLENA EL INTERIOR DE ESTE ESCUDO. SOBRE ESTE FONDO BLANCO SE ENCUENTRA UNA FIGURA QUE ASEMEJA LA CABEZA DE FRENTE DE UN ZORRO DE COLOR BLANCO Y NEGRO DE BORDES IRREGULARES PARA DAR CARACTERÍSTICAS DEFINIDAS DE DICHA CABEZA DE ZORRO IGUALMENTE COMO ES EL CASO DE LAS OREJAS QUE SE COMBINA EL COLOR BLANCO BORDEADO DE COLOR NEGRO Y EN LA PARTE INTERIOR DE LAS OREJAS DOS FIGURAS PARA DARLE UNA DEFINICIÓN DE FONDO A LAS OREJAS. EN LA PARTE INFERIOR DE LAS OREJAS SOBRE EL FONDO NEGRO DE LA CABEZA DEL ZORRO ENCONTRAMOS DOS FIGURAS BLANCAS UBICADAS EN FORMA PARALELA PARA DAR LAS FORMAS DE LO OJOS DEL ZORRO. A LOS LADOS DE LA FIGURA QUE ASEMEJA LA CABEZA DE UN ZORRO ESTÁN BORDEADAS POR LÍNEAS IRREGULARES DE COLOR BLANCO Y BORDE NEGRO EXTERNO Y LE DAN LA FORMA CARACTERÍSTICA DE LA MANDÍBULA DE LA CABEZA DEL ZORRO VISTA DE FRENTE. EN LA PARTE FINAL DE LAS LÍNEAS ANTERIORMENTE SEÑALADAS EN LA PARTE INFERIOR SE ENCUENTRA UNA FIGURA EN FORMA DE U DE COLOR BLANCO Y EN LA PARTE INTERNA DE COLOR NEGRO PARA DARLE LA FORMA DE LA NARIZ DE LA CABEZA DEL ZORRO Y EN LA PARTE INFERIOR DE ESTA U HAY UNA FIGURA DE COLOR BLANCO QUE ES SEPARADA DE LA U POR UNA LÍNEA NEGRA MUY FINA PARA DEFINIR LA BOCA. Y EN LA PARTE INFERIOR EN FORMA DE V DE BORDES IRREGULARES Y DE COLOR BLANCO DE TRAZO GRUESO AYUDA A TERMINAR LA DEFINICIÓN DE LA CARA DEL ZORRO. EN LA PARTE SUPERIOR DE LA FIGURA QUE ASEMEJA LA CABEZA DE FRENTE DEL ZORRO HAY UN HEXÁGONO DE COLOR BLANCO SOBRE UN FONDO NEGRO Y EN SU CENTRO UN PUNTO DE COLOR NEGRO. EN LA PARTE INFERIOR DE COLOR BLANCO DE TRAZOS GRUESOS Y LETRAS MAYÚSCULAS ESCRITAS EN UNA SOLA LÍNEA UNA AL LADO DE OTRA PODEMOS ENCONTRAR LA PALABRA FOX QUE EN INGLÉS SIGNIFICA ZORRO O ZORRA AL CASTELLANO Y DE LA PALABRA TREME QUE SIGNIFICA AL CASTELLANO TREMENDA O TREMENDO QUE SE PODRÍA ENTENDER COMO ZORRO TREMENDO O ZORRA TREMENDA. SE REIVINDICA LOS COLORES, FIGURA Y PALABRAS SEÑALADAS ANTERIORMENTE.

**TRAMITANTE:** AMER ZEIDAN YAZDE

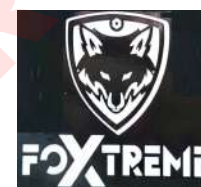

**Insc. 2025-006450 del 27 DE JUNIO DE 2025**

**NOMBRE DE LA MARCA:** POWER STAR

**SOLICITADA POR:** FAKHR MAJID Domicilio: PUNTO FIJO, ESTADO FALCON. País: VENEZUELA

**EN CLASE:** 9

**DESCRIPCIÓN DE ETIQUETA:** LA PRESENTE ETIQUETA ESTA CONFORMADA POR EL NOMBRE POWER STAR (PODER ESTRELLA) ESCRITAS EN LETRAS TIPO MOLDE EN MAYÚSCULAS DE COLOR ANARANJADO EN TRAZOS MEDIO GRUESOS EN HORIZONTAL CON LA PARTICULARIDAD DE POSEER UNA FIGURA QUE SE ASEMEJA A UNA ESTRELLA CON SUS CINCO (5) PICOS DE COLOR AZUL SE REIVINDICA EL CONJUNTO DESCRITO MAS LOS COLORES MENCIONADOS EN LA MISMA.

**TRAMITANTE:** FAKHR MAJID



**Insc. 2025-006456 del 27 DE JUNIO DE 2025**

**NOMBRE DE LA MARCA:** CANAAN

**SOLICITADA POR:** AGROBONEM 212 C.A. Domicilio: AV. LICENCIADO SANZ EDIF. IRENE, PISO 3, OFIC. 03, URB. SAN BERNARDINO, CARACAS. País: VENEZUELA

**EN CLASE:** 7

**DESCRIPCIÓN DE ETIQUETA:** CONSISTE EN UNA ETIQUETA DE FONDO COLOR NEGRO, QUE CONTIENE EN LA PARTE INFERIOR LA PALABRA CANAAN, ESCRITA EN LETRAS DE MOLDE, EN MINÚSCULA Y COLOR AMARILLO. EN LA PARTE SUPERIOR, SE ENCUENTRA LA FIGURA DE UN ANIMAL QUE SIMULA UN MUFLON, DE COLOR AMARILLO.

**TRAMITANTE:** BREDA CLAUDIA



**Insc. 2025-006457 del 27 DE JUNIO DE 2025**

**NOMBRE DE LA MARCA:** LULÚ LIMÓN

**SOLICITADA POR:** PROMOTORA APONGUAO, S.A. Domicilio: CARACAS - DISTRITO CAPITAL País: VENEZUELA

**EN CLASE:** 30

**DESCRIPCIÓN DE ETIQUETA:** DESCRIPCIÓN DE LA ETIQUETA LULÚ LIMÓN (LIMÓN LEYENDA GENÉRICA NO REIVINDICABLE) CONSISTE EN LA REPRESENTACIÓN GRÁFICA DE UN RECTÁNGULO DE COLOR VERDE, DE FORMA VERTICAL, SOBRE EL MISMO EN LA PARTE SUPERIOR CENTRAL SE PUEDEN LEER LAS PALABRAS LULÚ LIMÓN (LIMÓN LEYENDA GENÉRICA NO REIVINDICABLE). LA PALABRA LULÚ, DE TRAZO GRUESO, COLOR BLANCO, ESCRITA EN MINÚSCULA Y EN LETRAS CORRIDAS, DONDE SE OBSERVA QUE EL ACENTO QUE LLEVA LA SEGUNDA LETRA U ES DE FORMA IRREGULAR Y DE COLOR BLANCO. DEBAJO LA PALABRA LIMÓN (LIMÓN LEYENDA GENÉRICA NO REIVINDICABLE), DE TRAZO GRUESO, COLOR BLANCO, ESCRITA EN MINÚSCULA, EXCEPTUANDO LA LETRA O QUE ESTÁ ESCRITA DE FORMA IRREGULAR, DENTRO DE LA MISMA OBSERVAMOS UN CÍRCULO, CON UN PUNTO EN EL MEDIO Y VARIAS LÍNEAS DE TRAZOS FINOS Y CORTAS LAS CUALES FORMAN DIVISIONES. TODO DE COLOR VERDE. E IGUALMENTE EL ACENTO QUE LLEVA DICHA LETRA O ES DE FORMA IRREGULAR. AMBAS PALABRAS CON BORDE DE DOBLE TRAZO DE COLOR VERDE. LUEGO SE



OBSERVA UNA FIGURA CIRCULAR, DE COLOR BLANCO Y BORDE DE DOBLE TRAZO, DE COLOR VERDE, DENTRO SE VEN DOS FIGURAS DE FORMA CUADRADAS, DE COLOR MARRÓN. UNA DEL LADO DERECHO, DONDE EN MEDIO TIENE UNA FIGURA DE FORMA OVALADA, MIENTRAS QUE LA QUE ESTÁ DEL LADO IZQUIERDO UNA FIGURA DE ROMBO, DEBAJO DE ÉSTAS, VARIAS FIGURAS DE FORMAS TRIANGULARES, DE COLOR VERDE, LÍNEAS DE TRAZOS FINOS, DIFERENTES TAMAÑOS Y DE COLOR BLANCO. SE REIVINDICA EL CONJUNTO DESCRITO, ASÍ COMO LA COMBINACIÓN DE LOS COLORES: VERDE, BLANCO Y MARRÓN.

**TRAMITANTE:** CARRASCOSA DE MENA JOSE MANUEL - REYES URBINA LUISA NATACHA - ALVAREZ HERNANDEZ MITCHELLE J - HILDANIA PANIZ PEREIRA - CARRASCOSA URQUIJO CARLOS FELIPE - ALCALA GUTIERREZ EUCARIS DEL CARMEN - CAMPOS MARAMARA IRMA GABRIELA

**Insc. 2025-006463 del 27 DE JUNIO DE 2025**

**SOLICITADA POR:** C.A BEBIDAS EL MUCO (CABEMUCO) Domicilio: CARUPANO, ESTADO SUCRE, VENEZUELA. País: VENEZUELA

**PONCHE 1800**

**EN CLASE:** 33

**TRAMITANTE:** GABRIELA DELGADO GARCIA - JOSE DAGOBERTO MONTOYA - SLAWOMIR KOCIECKI - TEODOSIO MARTIN MARTIN - JORGE E. DELGADO GUARDA

**Insc. 2025-006464 del 27 DE JUNIO DE 2025**

**NOMBRE DE LA MARCA:** PONCHE 1800

**SOLICITADA POR:** C.A BEBIDAS EL MUCO (CABEMUCO) Domicilio: CARUPANO, ESTADO SUCRE, VENEZUELA. País: VENEZUELA

**EN CLASE:** 33

**DESCRIPCIÓN DE ETIQUETA:** CONSISTE EN UNA SUPERFICIE CUADRANGULAR DE VÉRTICES REDONDEADOS, QUE COMPRENDE UN MARCO INTERNO DE COLOR TERRACOTA, CONCÉNTRICO, DENTRO DEL CUAL SE APRECIAN ARRIBA Y ABAJO, FIGURAS DE VOLUTAS QUE RECUERDAN UN PERGAMINO DESPLEGADO DE FONDO DE COLOR DORADO ARRIBA Y BEIGE ABAJO, SOBRE EL CUAL ESTA ESCRITA HACIA ARRIBA LA LEYENDA PONCHE 1800, EN LETRAS Y NÚMEROS DE TIPO GÓTICO DE MOLDE MINÚSCULAS DE COLOR NEGRO, CON SU INICIAL P Y EL NÚMERO 1 DE COLOR TERRACOTA. POR ENCIMA DE LA LEYENDA DESCRITA ESTA UNA VENTANA DE FORMA ESENCIALMENTE SEMICIRCULAR Y DE COLOR BEIGE Y POR DEBAJO UNA FIGURA FORMADA POR TRES FIGURAS CIRCULARES UNIDAS ENTRE SI Y TODAS DE COLOR DORADO, REPRESENTATIVAS DE TRES MONEDAS, DONDE LA CENTRAL ES DE MAYOR TAMAÑO Y LAS DOS LATERALES SON DEL MISMO DIÁMETRO. UNA FRANJA INFERIOR DE COLOR TERRACOTA, PRESENTA SUS LADOS LATERALES CORTADOS EN ÁNGULO OBTUSO HACIA ADENTRO Y POR ENCIMA DE DICHA FRANJA UNA LÍNEA HORIZONTAL DELGADA, DE COLOR DORADO Y DE EXTREMOS PROMINENTES HACIA ARRIBA EN SEGMENTOS SINUOSOS SIMÉTRICOS. SE REIVINDICA AL CONJUNTO DESCRITO, SUS COLORES MENOS LO GENÉRICO.



**TRAMITANTE:** GABRIELA DELGADO GARCIA - JOSE DAGOBERTO MONTOYA - SLAWOMIR KOCIECKI - TEODOSIO MARTIN MARTIN - JORGE E. DELGADO GUARDA

**Insc. 2025-006466 del 27 DE JUNIO DE 2025**

**SOLICITADA POR:** MOBILIARIO AUXILIAR DE DISEÑO, S.L. Domicilio: Ctra. N -340 Km, 704.4 03330 CREVILLEN (Alicante) País: ESPAÑA

**MOBLIBERICA**

**EN CLASE:** 20**TRAMITANTE:** ENRIQUE J. CHEANG VERA**Insc. 2025-006467 del 27 DE JUNIO DE 2025****NOMBRE DE LA MARCA:** MUSOLA**SOLICITADA POR:** MOBILIARIO AUXILIAR DE DISEÑO, S.L. Domicilio: Ctra. N -340 Km, 704.4 03330

CREVILLEN (Alicante) País: ESPAÑA

**musola****EN CLASE:** 20**DESCRIPCIÓN DE ETIQUETA:** CONSISTE EN LA PALABRA MUSOLA (PALABRA DE FANTASÍA, TAL Y COMO SE SOLICITA NO TIENE TRADUCCIÓN), ESCRITA EN LETRAS DE IMPRENTA, MINÚSCULAS, DE TRAZO GRUESO Y DE COLOR NEGRO, SE REIVINDICA LA PALABRA MUSOLA Y TODO EL CONJUNTO DESCRITO CON EL COLOR INDICADO EN ÉL.**TRAMITANTE:** ENRIQUE J. CHEANG VERA**Insc. 2025-006468 del 27 DE JUNIO DE 2025****NOMBRE DE LA MARCA:** DRESSY**SOLICITADA POR:** MOBILIARIO AUXILIAR DE DISEÑO, S.L. Domicilio: Ctra. N -340 Km, 704.4 03330

CREVILLEN (Alicante) País: ESPAÑA

**DRESSY****EN CLASE:** 20**DESCRIPCIÓN DE ETIQUETA:** CONSISTE EN LA PALABRA DRESSY (TRADUCE AL CASTELLANO: ELEGANTE), ESCRITA EN LETRAS DE IMPRENTA, MAYÚSCULAS, DE TRAZO GRUESO Y DE COLOR NEGRO. CON LA PARTICULARIDAD QUE LAS LETRAS D, R Y E SE ENCUENTRAN UNIDAS ENTRE SÍ POR SUS SERIFAS INFERIORES. LA SEGUNDA LETRA S SE PRESENTA COMO UNA S REFLEJADA O DE SEGUNDO TONO, ES DECIR, FRENTE A LA PRIMERA Y UNIDAS ENTRE SÍ POR SU ASTA INFERIOR. MIENTRAS QUE LA LETRA Y, PRESENTA LA SERIFA IZQUIERDA ALARGADA. SE REIVINDICA LA PALABRA DRESSY Y TODO EL CONJUNTO DESCRITO CON EL COLOR INDICADO EN ÉL.**TRAMITANTE:** ENRIQUE J. CHEANG VERA**Insc. 2025-006469 del 27 DE JUNIO DE 2025****NOMBRE DE LA MARCA:** CASA IMPERDIBLE**SOLICITADA POR:** ABREU SUAREZ FABIANA Domicilio: CALLE EL TUNAL QTA BETANIA NRO S/N URB EL PEDREGAL II BARQUISIMETO LARA ZONA POSTAL 3001 País: VENEZUELA**casa  
imperdible****EN CLASE:** 25**DESCRIPCIÓN DE ETIQUETA:** EL SIGNO SOLICITADO CONSISTE EN UN DISEÑO CONFORMADO POR LOS SIGUIENTES ELEMENTOS: SE OBSERVA LA FRASE CASA IMPERDIBLE ESCRITA EN LETRAS MINÚSCULAS DE COLOR NEGRO. LA PALABRA CASA ES DE MENOR TAMAÑO Y SE UBICA LIGERAMENTE POR ENCIMA Y A LA IZQUIERDA DE LA PALABRA IMPERDIBLE. AMBAS PALABRAS ESTÁN ESCRITAS CON UNA TIPOGRAFÍA DE ESTILO CALIGRÁFICO QUE SIMULA ESCRITURA A MANO. LA PALABRA IMPERDIBLE TIENE UN TRAZO CONTINUO QUE CONECTA TODAS SUS LETRAS. EL FONDO SOBRE EL QUE SE PRESENTAN ESTOS ELEMENTOS ES DE COLOR BLANCO. SE REIVINDICA EL SIGNO EN SU CONJUNTO Y LOS COLORES DESCRITOS Y NO

ASÍ LOS TÉRMINOS O ELEMENTOS DE FORMA AISLADA O INDIVIDUALMENTE QUE RESULTEN GENÉRICOS O DESCRIPTIVOS.

**TRAMITANTE:** MANUEL ANTONIO RODRIGUEZ - ANTEQUERA H. RICARDO ALBERTO - MONTIEL SALAS MARIA ANA - ANTEQUERA H. RICARDO ENRIQUE - MARIA R. RUGGIERO G.

**Insc. 2025-006483 del 27 DE JUNIO DE 2025**

**SOLICITADA POR:** DROPI S.A.S. Domicilio: Carrera 65 # 9-85 de la ciudad de Cali, Colombia. País: COLOMBIA

**ESTRELLAS APP**

**EN CLASE:** 9

**TRAMITANTE:** LUIS MANUEL RUIZ TORRES - JOSÉ GUTIÉRREZ RODRÍGUEZ - LLANES FERNANDEZ NATHALIE ALEJANDRA - ISABEL MANRIQUE ROJAS

**Insc. 2025-006486 del 27 DE JUNIO DE 2025**

**NOMBRE DE LA MARCA:** DROPI

**SOLICITADA POR:** DROPI S.A.S. Domicilio: Carrera 65 # 9-85 de la ciudad de Cali, Colombia. País: COLOMBIA

**EN CLASE:** 9

**DESCRIPCIÓN DE ETIQUETA:** EL SIGNO QUE SE PRESENTA A CONTINUACIÓN SE ENCUENTRA CONFORMADO POR LA PALABRA DE FANTASÍA «DROPI», LA CUAL, NO POSEE TRADUCCIÓN ALGUNA AL IDIOMA CASTELLANO NI TIENE UN SIGNIFICADO ESPECÍFICO Y, EN SU CONJUNTO, NO TIENE NINGÚN SIGNIFICADO EN EL COMERCIO O LA INDUSTRIA PERTINENTE O APLICADA A LOS PRODUCTOS ENUMERADOS EN LA SOLICITUD. LA PALABRA SE ENCUENTRA ESCRITA EN LETRAS MINÚSCULAS, DE MOLDE, DE COLOR BLANCO, DE TRAZOS GRUESOS, CON UNA TIPOGRAFÍA ESPECIAL, POSICIONADA DE FORMA HORIZONTAL, SOBRE UN FONDO DE COLOR ANARANJADO. EN LA PARTE IZQUIERDA DE LA PALABRA, APARECE UN DIBUJO CONFORMADO POR DIVERSOS TRAZOS Y FORMAS DE COLOR BLANCO, EN DISTINTAS POSICIONES Y DIRECCIONES, ENTRELAZADAS ENTRE SÍ, QUE FORMAN LA CARA DE UNA ESPECIE DE ROBOT CON CASCO. SE REIVINDICA EL CONJUNTO DESCRITO EN SU TOTALIDAD SIN REIVINDICAR NINGÚN ELEMENTO QUE, DE FORMA AISLADA, PUEDA SER CONSIDERADO GENÉRICO O DESCRIPTIVO EN LA CLASE SOLICITADA.



**TRAMITANTE:** ISABEL MANRIQUE ROJAS

**Insc. 2025-006491 del 27 DE JUNIO DE 2025**

**SOLICITADA POR:** WORLD HEALTH INDUSTRY ECONOMIC DEVELOPMENT ALLIANCE CO., LIMITED Domicilio: Flat/Rm A 12/F ZJ 300, 300 Lockhart Road, Wan Chai, Hong Kong. País: HONG KONG

**WHIEDA**

**EN CLASE:** 3

**TRAMITANTE:** LUIS MANUEL RUIZ TORRES - JOSÉ GUTIÉRREZ RODRÍGUEZ - ISABEL MANRIQUE ROJAS - LLANES FERNANDEZ NATHALIE ALEJANDRA

**Insc. 2025-006493 del 27 DE JUNIO DE 2025**

**SOLICITADA POR:** WORLD HEALTH INDUSTRY ECONOMIC DEVELOPMENT ALLIANCE CO., LIMITED Domicilio: Flat/Rm A 12/F ZJ 300, 300 Lockhart Road, Wan Chai, Hong Kong. País: HONG KONG

**WHIEDA**

**EN CLASE:** 10

**TRAMITANTE:** LUIS MANUEL RUIZ TORRES - JOSÉ GUTIÉRREZ RODRÍGUEZ - ISABEL MANRIQUE ROJAS - LLANES FERNANDEZ NATHALIE ALEJANDRA

**Insc. 2025-006494 del 27 DE JUNIO DE 2025**

**SOLICITADA POR:** WORLD HEALTH INDUSTRY ECONOMIC DEVELOPMENT ALLIANCE CO., LIMITED Domicilio: Flat/Rm A 12/F ZJ 300, 300 Lockhart Road, Wan Chai, Hong Kong. País: HONG KONG

**WHIEDA****EN CLASE:** 30

**TRAMITANTE:** LUIS MANUEL RUIZ TORRES - JOSÉ GUTIÉRREZ RODRÍGUEZ - ISABEL MANRIQUE ROJAS - LLANES FERNANDEZ NATHALIE ALEJANDRA

**Insc. 2025-006496 del 27 DE JUNIO DE 2025**

**SOLICITADA POR:** ZHEJIANG LVJU VEHICLE INDUSTRY CO., LTD. Domicilio: Pingshang Industrial Park, Xinhe Town, Wenling City, Zhejiang Province, China. País: CHINA

**LVJU****EN CLASE:** 12

**TRAMITANTE:** LUIS MANUEL RUIZ TORRES - ISABEL MANRIQUE ROJAS - LLANES FERNANDEZ NATHALIE ALEJANDRA

**Insc. 2025-006497 del 27 DE JUNIO DE 2025**

**NOMBRE DE LA MARCA:** MIAUF!

**SOLICITADA POR:** PROCESADORA DE ALIMENTOS GUARF, C.A. Domicilio: Av. Francisco Solano CC Chacaíto Nivel Sótano Local 32 Urb. Chacaíto Caracas (Chacao) Miranda Zona Postal 1060. País: VENEZUELA

**MIAUF!****EN CLASE:** 31

**DESCRIPCIÓN DE ETIQUETA:** EL SIGNO QUE SE PRESENTA A CONTINUACIÓN SE ENCUENTRA CONFORMADO POR LA PALABRA DE FANTASÍA «MIAUF!», LA CUAL, NO POSEE TRADUCCIÓN ALGUNA AL IDIOMA CASTELLANO NI TIENE UN SIGNIFICADO ESPECÍFICO Y, EN SU CONJUNTO, NO TIENE NINGÚN SIGNIFICADO EN EL COMERCIO O LA INDUSTRIA PERTINENTE O APLICADA A LOS PRODUCTOS ENUMERADOS EN LA SOLICITUD. LA PALABRA SE ENCUENTRA ESCRITA EN LETRAS MAYÚSCULAS, DE MOLDE, DE COLOR NEGRO, DE TRAZOS GRUESOS, CON UNA TIPOGRAFÍA ESPECIAL, POSICIONADA DE FORMA HORIZONTAL, SOBRE UN FONDO DE COLOR BLANCO. LA LETRA «A» TIENE UNA NARIZ DE GATO, DE COLOR BLANCO EN LA PARTE CENTRAL, DE LA CUAL, SOBRE SALEN HACIA LOS LADOS, VARIOS TRAZOS FINOS DE COLOR BLANCO, QUE SE ASEMEJAN A BIGOTES DE UN GATO. SE REIVINDICA EL CONJUNTO DESCRITO EN SU TOTALIDAD SIN REIVINDICAR NINGÚN ELEMENTO QUE, DE FORMA AISLADA, PUEDA SER CONSIDERADO GENÉRICO O DESCRIPTIVO EN LA CLASE SOLICITADA.

**TRAMITANTE:** MONTES GONZALEZ MIGUEL ANGEL

**Insc. 2025-006499 del 27 DE JUNIO DE 2025**

**SOLICITADA POR:** ELI LILLY AND COMPANY Domicilio: Indianapolis, Indiana, Estados Unidos de América País: ESTADOS UNIDOS DE AMÉRICA

**FOUNDAYO****EN CLASE:** 5

**TRAMITANTE:** LAURA K. RADA CHACON - PHOEBUS DIANNE REGINA - RONALD EVANS - CARLOS FELCE - EUGENIO HERNANDEZ-BRETON - HECTOR LUIS MARTINEZ CONDE - GARCIA CALLES INDIRA ALEJANDRA

---

**Insc. 2025-006503 del 27 DE JUNIO DE 2025**

**NOMBRE DE LA MARCA:** WORKPRO

**SOLICITADA POR:** HANGZHOU GREAT STAR INDUSTRIAL CO., LTD. Domicilio: No.35 Jiu Huan Road, Shangcheng District, Hangzhou, Zhejiang Province País: CHINA

**EN CLASE:** 18

**WORKPRO**

**DESCRIPCIÓN DE ETIQUETA:** CONSISTE EN LA PALABRA WORKPRO (PALABRA DE FANTASÍA, TAL COMO SE SOLICITA NO TIENE TRADUCCIÓN), ESCRITA EN LETRA DE IMPRENTA, MAYÚSCULA, DE TRAZO GRUESO Y COLOR NEGRO. SE REIVINDICA LA PALABRA WORKPRO Y TODO EL CONJUNTO DESCRITO, CON EL COLOR INDICADO EN ÉL.

**TRAMITANTE:** ENRIQUE J. CHEANG VERA

---

**Insc. 2025-006504 del 27 DE JUNIO DE 2025**

**NOMBRE DE LA MARCA:** WORKPRO

**SOLICITADA POR:** HANGZHOU GREAT STAR INDUSTRIAL CO., LTD. Domicilio: No.35 Jiu Huan Road, Shangcheng District, Hangzhou, Zhejiang Province País: CHINA

**EN CLASE:** 11

**WORKPRO**

**DESCRIPCIÓN DE ETIQUETA:** CONSISTE EN LA PALABRA WORKPRO (PALABRA DE FANTASÍA, TAL COMO SE SOLICITA NO TIENE TRADUCCIÓN), ESCRITA EN LETRA DE IMPRENTA, MAYÚSCULA, DE TRAZO GRUESO Y COLOR NEGRO. SE REIVINDICA LA PALABRA WORKPRO Y TODO EL CONJUNTO DESCRITO, CON EL COLOR INDICADO EN ÉL.

**TRAMITANTE:** ENRIQUE J. CHEANG VERA

---

**Insc. 2025-006505 del 27 DE JUNIO DE 2025**

**NOMBRE DE LA MARCA:** WORKPRO

**SOLICITADA POR:** HANGZHOU GREAT STAR INDUSTRIAL CO., LTD. Domicilio: No.35 Jiu Huan Road, Shangcheng District, Hangzhou, Zhejiang Province País: CHINA

**EN CLASE:** 9

**WORKPRO**

**DESCRIPCIÓN DE ETIQUETA:** CONSISTE EN LA PALABRA WORKPRO (PALABRA DE FANTASÍA, TAL COMO SE SOLICITA NO TIENE TRADUCCIÓN), ESCRITA EN LETRA DE IMPRENTA, MAYÚSCULA, DE TRAZO GRUESO Y COLOR NEGRO. SE REIVINDICA LA PALABRA WORKPRO Y TODO EL CONJUNTO DESCRITO, CON EL COLOR INDICADO EN ÉL.

**TRAMITANTE:** ENRIQUE J. CHEANG VERA

---

**Insc. 2025-006506 del 27 DE JUNIO DE 2025**

**NOMBRE DE LA MARCA:** WORKPRO

**SOLICITADA POR:** HANGZHOU GREAT STAR INDUSTRIAL CO., LTD. Domicilio: No.35 Jiu Huan Road, Shangcheng District, Hangzhou, Zhejiang Province País: CHINA

**EN CLASE:** 8

**WORKPRO**

**DESCRIPCIÓN DE ETIQUETA:** CONSISTE EN LA PALABRA WORKPRO (PALABRA DE FANTASÍA,

TAL COMO SE SOLICITA NO TIENE TRADUCCIÓN), ESCRITA EN LETRA DE IMPRENTA, MAYÚSCULA, DE TRAZO GRUESO Y COLOR NEGRO. SE REIVINDICA LA PALABRA WORKPRO Y TODO EL CONJUNTO DESCRITO, CON EL COLOR INDICADO EN ÉL.

**TRAMITANTE:** ENRIQUE J. CHEANG VERA

**Insc. 2025-006507 del 27 DE JUNIO DE 2025**

**NOMBRE DE LA MARCA:** WORKPRO

**SOLICITADA POR:** HANGZHOU GREAT STAR INDUSTRIAL CO., LTD. Domicilio: No.35 Jiu Huan Road, Shangcheng District, Hangzhou, Zhejiang Province País: CHINA

**EN CLASE:** 7

**DESCRIPCIÓN DE ETIQUETA:** CONSISTE EN LA PALABRA WORKPRO (PALABRA DE FANTASÍA, TAL COMO SE SOLICITA NO TIENE TRADUCCIÓN), ESCRITA EN LETRA DE IMPRENTA, MAYÚSCULA, DE TRAZO GRUESO Y COLOR NEGRO. SE REIVINDICA LA PALABRA WORKPRO Y TODO EL CONJUNTO DESCRITO, CON EL COLOR INDICADO EN ÉL.

**TRAMITANTE:** ENRIQUE J. CHEANG VERA

**WORKPRO**

**Insc. 2025-006508 del 27 DE JUNIO DE 2025**

**NOMBRE DE LA MARCA:** WORKPRO

**SOLICITADA POR:** HANGZHOU GREAT STAR INDUSTRIAL CO., LTD. Domicilio: No.35 Jiu Huan Road, Shangcheng District, Hangzhou, Zhejiang Province País: CHINA

**EN CLASE:** 6

**DESCRIPCIÓN DE ETIQUETA:** CONSISTE EN LA PALABRA WORKPRO (PALABRA DE FANTASÍA, TAL COMO SE SOLICITA NO TIENE TRADUCCIÓN), ESCRITA EN LETRA DE IMPRENTA, MAYÚSCULA, DE TRAZO GRUESO Y COLOR NEGRO. SE REIVINDICA LA PALABRA WORKPRO Y TODO EL CONJUNTO DESCRITO, CON EL COLOR INDICADO EN ÉL.

**TRAMITANTE:** ENRIQUE J. CHEANG VERA

**WORKPRO**

**Insc. 2025-006511 del 27 DE JUNIO DE 2025**

**NOMBRE DE LA MARCA:** LUNEA

**SOLICITADA POR:** CORPORACION 3014, C.A Domicilio: valles de camoruco, valencia carabobo País: VENEZUELA

**EN CLASE:** 25

**DESCRIPCIÓN DE ETIQUETA:** LA ETIQUETA ESTÁ COMPUESTA POR LA PALABRA LUNEA (PALABRA DE FANTASÍA, NO TIENE TRADUCCIÓN), ESCRITA EN LETRAS MAYÚSCULAS, DE COLOR NEGRO Y TRAZO DELGADO, EN LA LETRA A SE OBSERVA UNA LÍNEA CURVA DE COLOR GRIS POSICIONADA DESDE LA PARTE SUPERIOR IZQUIERDA HASTA EL CENTRO DE LA LETRA A, ESTA FIGURA SEMEJA SER UNA LUNA. SE REIVINDICA TODO EL CONJUNTO DESCRITO.

**TRAMITANTE:** HAMON BARRIOS ANDREA ROMELIA

**LUNEA**

**Insc. 2025-006512 del 27 DE JUNIO DE 2025**

**NOMBRE DE LA MARCA:** LUNEA

**SOLICITADA POR:** CORPORACION 3014, C.A Domicilio: valles de camoruco, valencia carabobo País: VENEZUELA

**LUNEA**

**EN CLASE:** 18

**DESCRIPCIÓN DE ETIQUETA:** LA ETIQUETA ESTÁ COMPUESTA POR LA PALABRA LUNEA (PALABRA DE FANTASÍA, NO TIENE TRADUCCIÓN), ESCRITA EN LETRAS MAYÚSCULAS, DE COLOR NEGRO Y TRAZO DELGADO, EN LA LETRA A SE OBSERVA UNA LÍNEA CURVA DE COLOR GRIS POSICIONADA DESDE LA PARTE SUPERIOR IZQUIERDA HASTA EL CENTRO DE LA LETRA A, ESTA FIGURA SEMEJA SER UNA LUNA. SE REIVINDICA TODO EL CONJUNTO DESCRITO.

**TRAMITANTE:** HAMON BARRIOS ANDREA ROMELIA

**Insc. 2025-006513 del 27 DE JUNIO DE 2025**

**NOMBRE DE LA MARCA:** LUNEA

**SOLICITADA POR:** CORPORACION 3014, C.A Domicilio: valles de camoruco, valencia carabobo País: VENEZUELA



**EN CLASE:** 14

**DESCRIPCIÓN DE ETIQUETA:** LA ETIQUETA ESTÁ COMPUESTA POR LA PALABRA LUNEA (PALABRA DE FANTASÍA, NO TIENE TRADUCCIÓN), ESCRITA EN LETRAS MAYÚSCULAS, DE COLOR NEGRO Y TRAZO DELGADO, EN LA LETRA A SE OBSERVA UNA LÍNEA CURVA DE COLOR GRIS POSICIONADA DESDE LA PARTE SUPERIOR IZQUIERDA HASTA EL CENTRO DE LA LETRA A, ESTA FIGURA SEMEJA SER UNA LUNA. SE REIVINDICA TODO EL CONJUNTO DESCRITO.

**TRAMITANTE:** HAMON BARRIOS ANDREA ROMELIA

**Insc. 2025-006514 del 27 DE JUNIO DE 2025**

**NOMBRE DE LA MARCA:** ARMAX

**SOLICITADA POR:** GRUPO LA MUNDIAL, C.A Domicilio: CALLE 12 LOCAL NRO 19-5A SECTOR SIERRA MAESTRA SAN FRANCISCO ZULIA ZONA POSTAL 4004 País: VENEZUELA



**EN CLASE:** 12

**DESCRIPCIÓN DE ETIQUETA:** EL DISEÑO CONSISTE EN UNA FIGURA EN FORMA DE ESFERA CON TRES LÍNEAS IRREGULARES EN EL CENTRO QUE PARECEN DIVIDIR DICHA ESFERA, DOS EN LA PARTE IZQUIERDA DE COLOR ROJO Y UNA EN LA PARTE DERECHA DE COLOR AZUL Y EN EL CENTRO DE ESTO SE OBSERVA UNA FIGURA TRIANGULAR DE COLOR BLANCO, TODO ESTO CON DELINEADO NEGRO. EN LA PARTE INFERIOR SE LEE LA PALABRA ARMAX (PALABRA DE FANTASÍA, NO TIENE TRADUCCIÓN), LA PRIMERA LETRA A CONSISTE EN UNA FORMA TRIANGULAR CON EL LADO IZQUIERDO DELGADO Y EL LADO DERECHO GRUESO, NO TIENE LÍNEA EN EL MEDIO, EL RESTO DE LAS LETRAS ESCRITAS EN MAYÚSCULAS, DE TRAZO GRUESO, TODAS DE COLOR ROJO Y CON DELINEADO NEGRO. SE REIVINDICA TODO EL CONJUNTO DESCRITO.

**TRAMITANTE:** SAFADY SAFADI RAED MIGUEL

**Insc. 2025-006515 del 27 DE JUNIO DE 2025**

**NOMBRE DE LA MARCA:** ARMAX

**SOLICITADA POR:** GRUPO LA MUNDIAL, C.A Domicilio: CALLE 12 LOCAL NRO 19-5A SECTOR SIERRA MAESTRA SAN FRANCISCO ZULIA ZONA POSTAL 4004 País: VENEZUELA



**EN CLASE:** 9

**DESCRIPCIÓN DE ETIQUETA:** EL DISEÑO CONSISTE EN UNA FIGURA EN FORMA DE ESFERA CON TRES LÍNEAS IRREGULARES EN EL CENTRO QUE PARECEN DIVIDIR DICHA ESFERA, DOS EN LA PARTE IZQUIERDA DE COLOR ROJO Y UNA EN LA PARTE DERECHA DE COLOR AZUL Y EN EL CENTRO DE ESTO SE OBSERVA UNA FIGURA TRIANGULAR DE COLOR BLANCO, TODO ESTO CON DELINEADO NEGRO. EN LA PARTE INFERIOR SE LEE LA PALABRA ARMAX (PALABRA DE FANTASÍA, NO TIENE TRADUCCIÓN), LA PRIMERA LETRA A CONSISTE EN UNA FORMA TRIANGULAR CON EL LADO IZQUIERDO DELGADO Y EL LADO DERECHO GRUESO, NO TIENE LÍNEA EN EL MEDIO, EL RESTO DE LAS LETRAS ESCRITAS EN MAYÚSCULAS, DE TRAZO GRUESO, TODAS DE COLOR ROJO Y CON DELINEADO NEGRO. SE REIVINDICA TODO EL CONJUNTO DESCRITO.

**TRAMITANTE:** SAFADY SAFADI RAED MIGUEL

**Insc. 2025-006520 del 27 DE JUNIO DE 2025**

**NOMBRE DE LA MARCA:** OSOLE BABY

**SOLICITADA POR:** BENTOLILA OBADIA RICHARD SALVADOR Domicilio: CALLE LOS JARDINES, EDIF CONJUNTO RESIDENCIAL LOS CHORROS, PISO 1, APT 1-D, URB LOS CHORROS, CARACAS, MIRANDA. País: VENEZUELA



**EN CLASE:** 3

**DESCRIPCIÓN DE ETIQUETA:** LA MARCA CONSISTE EN UNA ETIQUETA DE TAMAÑO Y FORMA IRREGULAR, EN LA QUE SE OBSERVA ESCRITA EN UN TIPO ESPECIAL Y CAPRICHOSO DE LETRA, DE GRUESO TRAZO, LA EXPRESIÓN O SOLE (SOLE: DEL ITALIANO: SOL), EN COLOR BLANCO, CON TRES PUNTOS SOBRE LA LETRA O, DENTRO DE LA FIGURA ORIGINAL Y NOVEDOSA DE UN RECTÁNGULO, DE DOBLE LÍNEA, EN COLOR BLANCO, Y SOBRE FONDO ROJO, QUE SE ENSANCHA EN LA MITAD, SOBREPUESTO A SU VEZ, SOBRE UN FONDO NEGRO; ACOMPAÑADA DE LA EXPRESIÓN BABY (DEL INGLÉS: BEBÉ), ESCRITA EN UN TIPO ESPECIAL Y CAPRICHOSO DE LETRA, DE GRUESO TRAZO, DE MANERA INDIVIDUAL, Y DENTRO FIGURAS CUADRADAS, DE FORMA IRREGULAR, EN COLORES ROSADO PARA LA B; VERDE AGUA PARA LA A; AZUL CIELO PARA B; Y FUCSIA PARA LA Y, TODO SOBRE FONDO BLANCO. LO ESENCIAL ES EL CONJUNTO DESCRITO TAL COMO APARECE EN LOS FACSIMILES ANEXOS, CON LA EXCEPCIÓN DE LAS PALABRAS DESCRIPTIVAS O DE USO COMÚN PARA PRODUCTOS COSMÉTICOS Y DE PERFUMERÍA Y QUE SE REIVINDICA CON EXCEPCIÓN DE TAMAÑO Y FORMA.

**TRAMITANTE:** ELIAS, LUIS FRANCISCO - MARIA ELENA SERRATTI M.

**Insc. 2025-006523 del 30 DE JUNIO DE 2025**

**NOMBRE DE LA MARCA:** GRACCIOZA

**SOLICITADA POR:** TECHNOCORP, C,A Domicilio: AV GUZMAN BLANCO EDIF LOS SEIS PISO 3 OF NRO 4 SECTOR LOS COLORADOS VALENCIA CARABOBO ZONA POSTAL 2001 País: VENEZUELA



**EN CLASE:** 24

**DESCRIPCIÓN DE ETIQUETA:** CONSISTE EN UNA ETIQUETA DE FONDO BLANCO EN DONDE SE OBSERVA LA PALABRA GRACCIOZA QUE EN IDIOMA ITALIANO SIGNIFICA GRACIOSA ESCRITA EN MAYÚSCULA EN LETRA TIPO IMPRENTA EN COLOR DORADO. SE REIVINDICA EL CONJUNTO ANTERIORMENTE DESCRITO Y LA COMBINACIÓN DE COLORES SE HA HECHO EN

CUMPLIMIENTO AL AVISO OFICIAL S/N EMANADO DEL REGISTRO DE LA PROPIEDAD INTELECTUAL FECHA 18 DE NOVIEMBRE DE 1996.

**TRAMITANTE:** MAGDALY JOSEFINA SANCHEZ ARANGUREN

**Insc. 2025-006524 del 30 DE JUNIO DE 2025**

**SOLICITADA POR:** TECHNOCORP, C,A Domicilio: AV GUZMAN BLANCO EDIF LOS SEIS PISO 3 OF NRO 4 SECTOR LOS COLORADOS VALENCIA CARABOBO ZONA POSTAL 2001 País: VENEZUELA

**AURA**

**EN CLASE:** 14

**TRAMITANTE:** MAGDALY JOSEFINA SANCHEZ ARANGUREN

**Insc. 2025-006525 del 30 DE JUNIO DE 2025**

**SOLICITADA POR:** TECHNOCORP, C,A Domicilio: AV GUZMAN BLANCO EDIF LOS SEIS PISO 3 OF NRO 4 SECTOR LOS COLORADOS VALENCIA CARABOBO ZONA POSTAL 2001 País: VENEZUELA

**GREED**

**EN CLASE:** 14

**TRAMITANTE:** MAGDALY JOSEFINA SANCHEZ ARANGUREN

**Insc. 2025-006528 del 30 DE JUNIO DE 2025**

**NOMBRE DE LA MARCA:** M

**SOLICITADA POR:** EMIR ISAAC BASTIDAS HERNANDEZ Domicilio: VALENCIA, ESTADO CARABOBO País: VENEZUELA

**EN CLASE:** 7

**DESCRIPCIÓN DE ETIQUETA:** CONSISTE EN UNA ETIQUETA CUADRADA DE COLOR NEGRO EN DONDE SE OBSERVA EN LA PARTE CENTRAL UNA FIGURA DE BORDE VERDE SEMEJANDO LA FIGURA DE UNA M Y EN SU PARTE INFERIOR CENTRAL UNA PUNTA Y DENTRO SE VE LA LETRA M EN COLOR NEGRO EN MAYUSCULA. SE REIVINDICA EL CONJUNTO ANTERIORMENTE DESCRITO Y LA COMBINACION DE COLORES SE HA HECHO EN CUMPLIMIENTO AL AVISO OFICIAL S/N EMANADO DEL REGISTRO DE LA PROPIEDAD INTELECTUAL FECHA 18 DE NOVIEMBRE DE 1996

**TRAMITANTE:** EMIR ISAAC BASTIDAS HERNANDEZ



**Insc. 2025-006529 del 30 DE JUNIO DE 2025**

**NOMBRE DE LA MARCA:** M

**SOLICITADA POR:** EMIR ISAAC BASTIDAS HERNANDEZ Domicilio: VALENCIA, ESTADO CARABOBO País: VENEZUELA

**EN CLASE:** 9

**DESCRIPCIÓN DE ETIQUETA:** CONSISTE EN UNA ETIQUETA CUADRADA DE COLOR NEGRO EN DONDE SE OBSERVA EN LA PARTE CENTRAL UNA FIGURA DE BORDE VERDE SEMEJANDO LA FIGURA DE UNA M Y EN SU PARTE INFERIOR CENTRAL UNA PUNTA Y DENTRO SE VE LA LETRA M EN COLOR NEGRO EN MAYUSCULA. SE REIVINDICA EL CONJUNTO ANTERIORMENTE DESCRITO Y LA COMBINACION DE COLORES SE HA HECHO EN CUMPLIMIENTO AL AVISO OFICIAL S/N EMANADO DEL REGISTRO DE LA PROPIEDAD INTELECTUAL FECHA 18 DE NOVIEMBRE DE 1996

**TRAMITANTE:** EMIR ISAAC BASTIDAS HERNANDEZ



**Insc. 2025-006530 del 30 DE JUNIO DE 2025****NOMBRE DE LA MARCA:** M**SOLICITADA POR:** EMIR ISAAC BASTIDAS HERNANDEZ Domicilio: VALENCIA, ESTADO CARABOBO País: VENEZUELA**EN CLASE:** 11**DESCRIPCIÓN DE ETIQUETA:** CONSISTE EN UNA ETIQUETA CUADRADA DE COLOR NEGRO EN DONDE SE OBSERVA EN LA PARTE CENTRAL UNA FIGURA DE BORDE VERDE SEMEJANDO LA FIGURA DE UNA M Y EN SU PARTE INFERIOR CENTRAL UNA PUNTA Y DENTRO SE VE LA LETRA M EN COLOR NEGRO EN MAYUSCULA. SE REIVINDICA EL CONJUNTO ANTERIORMENTE DESCRITO Y LA COMBINACION DE COLORES SE HA HECHO EN CUMPLIMIENTO AL AVISO OFICIAL S/N EMANADO DEL REGISTRO DE LA PROPIEDAD INTELECTUAL FECHA 18 DE NOVIEMBRE DE 1996**TRAMITANTE:** EMIR ISAAC BASTIDAS HERNANDEZ**Insc. 2025-006531 del 30 DE JUNIO DE 2025****NOMBRE DE LA MARCA:** M**SOLICITADA POR:** EMIR ISAAC BASTIDAS HERNANDEZ Domicilio: VALENCIA, ESTADO CARABOBO País: VENEZUELA**EN CLASE:** 20**DESCRIPCIÓN DE ETIQUETA:** CONSISTE EN UNA ETIQUETA CUADRADA DE COLOR NEGRO EN DONDE SE OBSERVA EN LA PARTE CENTRAL UNA FIGURA DE BORDE VERDE SEMEJANDO LA FIGURA DE UNA M Y EN SU PARTE INFERIOR CENTRAL UNA PUNTA Y DENTRO SE VE LA LETRA M EN COLOR NEGRO EN MAYUSCULA. SE REIVINDICA EL CONJUNTO ANTERIORMENTE DESCRITO Y LA COMBINACION DE COLORES SE HA HECHO EN CUMPLIMIENTO AL AVISO OFICIAL S/N EMANADO DEL REGISTRO DE LA PROPIEDAD INTELECTUAL FECHA 18 DE NOVIEMBRE DE 1996**TRAMITANTE:** EMIR ISAAC BASTIDAS HERNANDEZ**Insc. 2025-006547 del 30 DE JUNIO DE 2025****SOLICITADA POR:** SMART BRANDS, C.A. Domicilio: AVENIDA CARABOBO, CRUCE CON CALLE USLAR, EDIFICIO CORPORATIVO LA VIÑA PLAZA, PISO 10, OFICINA 11-2, URBANIZACIÓN LA VIÑA, VALENCIA, ESTADO CARABOBO País: VENEZUELA**EN CLASE:** 5**TRAMITANTE:** SCIVOLETTO OCHOA MARIAN PIERINA**FLAFORTE****Insc. 2025-006549 del 30 DE JUNIO DE 2025****SOLICITADA POR:** SMART BRANDS, C.A. Domicilio: AVENIDA CARABOBO, CRUCE CON CALLE USLAR, EDIFICIO CORPORATIVO LA VIÑA PLAZA, PISO 10, OFICINA 11-2, URBANIZACIÓN LA VIÑA, VALENCIA, ESTADO CARABOBO País: VENEZUELA**EN CLASE:** 5**TRAMITANTE:** SCIVOLETTO OCHOA MARIAN PIERINA**REMIFLAM**

**Insc. 2025-006556 del 30 DE JUNIO DE 2025****NOMBRE DE LA MARCA:** VITATERRA**SOLICITADA POR:** CORPORACIÓN INLACA C.A Domicilio: AVENIDA MANUEL IRIBARREN BORGES C/C AV. TRANSVERSAL 1 EDIF INLACA PISO PB OF N/A ZONA INDUSTRIAL SUR II VALENCIA CARABOBO ZONA POSTAL 2003 País: VENEZUELA**EN CLASE:** 31

**DESCRIPCIÓN DE ETIQUETA:** UN ÓVALO DE COLOR CREMA O BLANCO HUESO, QUE PROPORCIONA UN BORDE SUAVE Y UN FONDO NEUTRO, UN SEGUNDO ÓVALO, LIGERAMENTE MÁS PEQUEÑO QUE EL EXTERIOR, DE COLOR VERDE OSCURO O VERDE OLIVA. ESTE COLOR EVOCA LA NATURALEZA, LO ORGÁNICO Y LA TIERRA FÉRTIL. EL ÓVALO INTERIOR ESTÁ CENTRADO DENTRO DEL ÓVALO EXTERIOR, DEJANDO UN BORDE UNIFORME DEL COLOR CREMA O BLANCO HUESO. SE UTILIZA UNA TIPOGRAFÍA SANS-SERIF (SIN REMATES) ROBUSTA Y LEGIBLE. LAS LETRAS SON GRUESAS Y TIENEN UN ASPECTO SÓLIDO, TRANSMITIENDO CONFIANZA Y NATURALIDAD. LA "V" Y LA "T" SON LIGERAMENTE MÁS GRANDES QUE EL RESTO DE LAS LETRAS, LO QUE CREA UN PEQUEÑO ÉNFASIS VISUAL. EL TEXTO "VITATERRA" ESTÁ EN COLOR BLANCO, LO QUE GENERA UN FUERTE CONTRASTE CON EL FONDO VERDE OSCURO DEL ÓVALO INTERIOR, ASEGURANDO UNA BUENA LEGIBILIDAD. EL TEXTO ESTÁ CENTRADO HORIZONTAL Y VERTICALMENTE DENTRO DEL ÓVALO VERDE. EL COLOR VERDE OSCURO/OLIVA (ÓVALO INTERIOR): EVOCA NATURALEZA, SALUD, FRESCURA Y PRODUCTOS ORGÁNICOS. EL COLOR CREMA/BLANCO HUESO (ÓVALO EXTERIOR): PROPORCIONA UN CONTRASTE SUAVE Y UN FONDO NEUTRO. EL COLOR BLANCO (TEXTO): APORTA CLARIDAD Y LEGIBILIDAD Y SU COMPOSICIÓN LE DA LA COMPOSICIÓN ES SIMPLE Y EQUILIBRADA. LA FORMA OVALADA TRANSMITE SENSACIÓN DE TOTALIDAD Y NATURALIDAD, MIENTRAS QUE LA TIPOGRAFÍA ROBUSTA Y EL CONTRASTE DE COLORES ASEGURAN LA LEGIBILIDAD Y EL IMPACTO VISUAL

**TRAMITANTE:** SIERRA DEMETRIOS ALEJANDRO**Insc. 2025-006581 del 30 DE JUNIO DE 2025****SOLICITADA POR:** SMART BRANDS, C.A. Domicilio: AVENIDA CARABOBO, CRUCE CON CALLE USLAR, EDIFICIO CORPORATIVO LA VIÑA PLAZA, PISO 10, OFICINA 11-2, URBANIZACIÓN LA VIÑA, VALENCIA, ESTADO CARABOBO País: VENEZUELA**EN CLASE:** 10**TRAMITANTE:** SCIVOLETTO OCHOA MARIAN PIERINA**INTCO****Insc. 2025-006584 del 30 DE JUNIO DE 2025****SOLICITADA POR:** LABORATORIOS SIEGFRIED S.A. Domicilio: Calle E, Edificio Meyer, Piso 4, Oficina 04 Boleíta Norte, Caracas, Estado Miranda, 1070. País: VENEZUELA**EN CLASE:** 5**TRAMITANTE:** MANUEL ANTONIO RODRIGUEZ - ANTEQUERA H. RICARDO ALBERTO - MONTIEL SALAS MARIA ANA - ANTEQUERA H. RICARDO ENRIQUE - MARIA R. RUGGIERO G.**ATENTO****Insc. 2025-006586 del 30 DE JUNIO DE 2025****NOMBRE DE LA MARCA:** JP MEDICAL**SOLICITADA POR:** PADRÓN SÁNCHEZ, JOSÉ GREGORIO Domicilio: Calle 77, Edificio Karla Karolin 3E-36, Piso 7, Apto. PH-A, Sector La Lago, Maracaibo, Estado Zulia, Zona Postal 4002 País: VENEZUELA

**EN CLASE:** 10

**DESCRIPCIÓN DE ETIQUETA:** EL DISEÑO DE LA MARCA SE ENCUENTRA COMPUESTO EN SU PARTE CENTRAL POR LOS TÉRMINOS "JP MEDICAL" (MÉDICO) ESCRITOS EN LETRA TIPO IMPRENTA EN COLOR AZUL REY Y EN MAYÚSCULA SOSTENIDA. EL TRAZO DE LA LETRA J SE ENCUENTRA SUPERPUESTO AL TRAZO DE LA LETRA P DESDE LA PARTE CENTRAL HASTA LA PARTE INFERIOR DEL DISEÑO. EN LA PARTE CENTRAL IZQUIERDA DEL DISEÑO SE DESTACAN CUATRO FIGURAS IRREGULARES EN FORMA DE CORAZON DISPUESTAS CADA PAR EN FORMA DE ESPEJO. LA FIGURA DISPUESTA EN LA PARTE IZQUIERDA ES DE COLOR AZUL REY Y EL RESTO EN COLOR VERDE MANZANA. TODAS LAS FIGURAS ASEMEJAN LA IMAGEN DE UN TRÉBOL DE CUATRO HOJAS. TODO EL CONJUNTO SE ENCUENTRA DISPUESTO SOBRE FONDO DE COLOR BLANCO. SE REIVINDICA EL CONJUNTO DESCRITO Y NO EL TERMINO GENERICO O DE USO COMUN "MEDICAL".

**TRAMITANTE:** PADRÓN SÁNCHEZ, JOSÉ GREGORIO

**Insc. 2025-006590 del 30 DE JUNIO DE 2025**

**NOMBRE DE LA MARCA:** GIMBO

**SOLICITADA POR:** DISTRIBUIDORA GIMBO, . C. A. Domicilio: CALLE 13C LOCAL GALPONES 9 Y 10 N° 15E-370 ZONA INDUSTRIAL NORTE MARACAIBO ZULIA País: VENEZUELA



**EN CLASE:** 16

**DESCRIPCIÓN DE ETIQUETA:** CONSISTE EN UN RECTANGULO DE FONDO BLANCO Y DENTRO APARECE CLARAMENTE ESCRITO LA PALABRA GIMBO EN LETRA MOLDE DE COLOR AZUL

**TRAMITANTE:** MANZANO DE KADADIHI PATRICIA ELENA

**Insc. 2025-006592 del 30 DE JUNIO DE 2025**

**NOMBRE DE LA MARCA:** MC MODACOLORS

**SOLICITADA POR:** GRUPO MODACOLORS 1, C.A Domicilio: URB CHUAO CARACAS (EL CAFETAL) MIRANDA ZONA POSTAL 1064 País: VENEZUELA



**EN CLASE:** 3

**DESCRIPCIÓN DE ETIQUETA:** CONSISTE EN LA REPRESENTACIÓN GRÁFICA DE LA EXPRESIÓN "MC MODACOLORS" EN LA QUE LAS LETRAS MC APARECEN ESCRITAS CON UN GRAFISMO ESPECIAL, CON TAMAÑO GRANDE, CON TRAZOS GRUESOS, UNIDAS O INTEGRADAS, CON LA MAYOR PARTE DE LA LETRA M CON COLOR AZUL CIELO Y CON SU PARTE RESTANTE INCRUSTADA EN LA LETRA C CON COLOR FUCSIA, AL IGUAL QUE ESTA LETRA C; EN LA PARTE INFERIOR DERECHA DE LA LETRA C SE OBSERVA UNA FIGURA DE MEDIANO TAMAÑO, CON COLOR ROJO QUE SEMEJA UNOS LABIOS ARTÍSTICAMENTE PRESENTADOS; EN EL LADO DERECHO SIGUE EL VOCABLO MODACOLORS ESCRITO CON LETRAS CARACTERÍSTICAS TIPO MOLDE, CON TRAZOS DE PEQUEÑO GROSOR Y CON COLOR NEGRO, OBSERVÁNDOSE A TODO LO LARGO DE SU PARTE INFERIOR UNA LÍNEA HORIZONTAL MUY DELGADA Y CON COLOR NEGRO; TODO LO DESCRITO APARECE SOBRE UN FONDO DE COLOR BLANCO, TAL COMO SE OBSERVA EN LA ETIQUETA. TRADUCCIÓN: MODACOLORS SE TRADUCE MODACOLORES. SE REIVINDICAN LOS COLORES DESCRITOS DE LA ETIQUETA.

**TRAMITANTE:** ELIAS JOSÉ AZAR CEBALLOS

**Insc. 2025-006593 del 30 DE JUNIO DE 2025****SOLICITADA POR:** GSL, C.A. Domicilio: PAMPATAR, EDO. NUEVA ESPARTA País: VENEZUELA**ARMADA****EN CLASE:** 3**TRAMITANTE:** OSSAMA KHALED FATTOUH**Insc. 2025-006598 del 30 DE JUNIO DE 2025****NOMBRE DE LA MARCA:** AGALZYME**SOLICITADA POR:** BIOSIDUS S.A.U Domicilio: CONSTITUCIÓN 4234, BUENOS AIRES. ARGENTINA

País: ARGENTINA

**EN CLASE:** 5

**DESCRIPCIÓN DE ETIQUETA:** CONSISTE EN UN DISEÑO EN EL CUAL SE LEE `AGALZYME` (SIN TRADUCCIÓN) EN LETRAS ESTILIZADAS, DE TRAZO GRUESO, MINÚSCULAS (CON EXCEPCIÓN DE LA PRIMERA LETRA) Y DE COLOR AMARILLO (CON DETALLES EN COLOR GRIS PLOMO EN LA PRIMERA LETRA); CON LA PARTICULARIDAD QUE LA PRIMERA LETRA `A` NO TIENE EL TRAZO HORIZONTAL Y EL TRAZO DIAGONAL IZQUIERDO ESTÁ REMPLAZADO POR UNA VERSIÓN SIMPLIFICADA Y ESTILIZADA DE UNA DOBLE HÉLICE DE ADN. LA HÉLICE DE ADN TIENE UN LADO GRIS PLOMO Y EL OTRO AMARILLO (CON PEQUEÑAS ESFERAS AMARILLAS QUE SIMBOLIZAN LOS NUCLEÓTIDOS). EL TEXTO ESTÁ SOBRE UN RECTÁNGULO (SENTIDO HORIZONTAL) DE COLOR BLANCO Y BORDE COLOR AMARILLO; CON LA PARTICULARIDAD QUE EL ANCHO DE LOS TRAZOS DEL BORDE CAMBIA SEGÚN SU UBICACIÓN (EL ANCHO AUMENTA EN EL SIGUIENTE ORDEN: LATERAL IZQUIERDO, LATERAL SUPERIOR, LATERAL INFERIOR Y LATERAL DERECHO). SE REIVINDICA EL CONJUNTO ANTERIORMENTE DESCRITO Y LOS COLORES ANTES MENCIONADOS.

**TRAMITANTE:** RAFAEL ERNESTO ORTIN PEROZO - MANUEL POLANCO FERNANDEZ - TERRERO PLANCHART MARIA ELENA - MARIA AUXILIADORA JURADO INFANTE - LUIS ALEJANDRO HENRIQUEZ - ANNET ANGULO CELIS - GUILLERMO ALBERTO LOPEZ ZAMBRANO

**Insc. 2025-006599 del 30 DE JUNIO DE 2025****NOMBRE DE LA MARCA:** A**SOLICITADA POR:** BIOSIDUS S.A.U Domicilio: CONSTITUCIÓN 4234, BUENOS AIRES. ARGENTINA

País: ARGENTINA

**EN CLASE:** 5

**DESCRIPCIÓN DE ETIQUETA:** CONSISTE EN UN DISEÑO EN EL CUAL SE LEE `A` (SIN TRADUCCIÓN) EN LETRA ESTILIZADA, DE TRAZO GRUESO, MAYÚSCULA Y DE COLOR AMARILLO (CON DETALLES EN COLOR GRIS PLOMO); CON LA PARTICULARIDAD QUE LA LETRA `A` NO TIENE EL TRAZO HORIZONTAL Y EL TRAZO DIAGONAL IZQUIERDO ESTÁ REMPLAZADO POR UNA VERSIÓN SIMPLIFICADA Y ESTILIZADA DE UNA DOBLE HÉLICE DE ADN. LA HÉLICE DE ADN TIENE UN LADO GRIS PLOMO Y EL OTRO AMARILLO (CON PEQUEÑAS ESFERAS AMARILLAS QUE SIMBOLIZAN LOS NUCLEÓTIDOS). SE REIVINDICA EL CONJUNTO ANTERIORMENTE DESCRITO Y LOS COLORES ANTES MENCIONADOS.

**TRAMITANTE:** RAFAEL ERNESTO ORTIN PEROZO - MANUEL POLANCO FERNANDEZ - TERRERO PLANCHART MARIA ELENA - MARIA AUXILIADORA JURADO INFANTE - LUIS ALEJANDRO HENRIQUEZ - ANNET ANGULO CELIS - GUILLERMO ALBERTO LOPEZ ZAMBRANO



**Insc. 2025-006604 del 30 DE JUNIO DE 2025****NOMBRE DE LA MARCA:** CARI AMICI**SOLICITADA POR:** GRUPO PILAR S.A. Domicilio: RUTA 13 KM 2 1/2 PILAR, CÓRDOBA, ARGENTINA

País: ARGENTINA

**EN CLASE:** 31

**DESCRIPCIÓN DE ETIQUETA:** CONSISTE EN UN DISEÑO EN EL CUAL SE LEE 'CARI AMICI' (QUERIDOS AMIGOS) EN LETRAS ESTILIZADAS, DE TRAZO GRUESO, MINÚSCULAS (CON EXCEPCIÓN DE LA LETRA 'A' EN 'AMICI') Y DE COLOR BLANCO; CON LA PARTICULARIDAD QUE EN 'CARI' LAS LETRAS SON DE MENOR TAMAÑO Y ESTÁN COLOCADAS EN FORMA DIAGONAL (EN LA ESQUINA SUPERIOR IZQUIERDA DE LA LETRA 'A' EN 'AMICI'). LAS LETRAS DE 'AMICI' PRESENTAN UN BORDE COLOR ROJO GRANATE Y SU ALTURA ES IRREGULAR. EL CONJUNTO FORMADO POR TODO EL TEXTO ESTÁ SOBRE UNA FIGURA SÓLIDA, DE FORMA IRREGULAR Y COLOR ROJO, LA CUAL TIENE UNA SOMBRA COLOR VINO TINTO EN EL BORDE, LA CUAL TERMINA CONVIRTIÉNDOSE EN UN BORDE EXTERNO DE COLOR NEGRO. SE REIVINDICA EL CONJUNTO ANTERIORMENTE DESCRITO Y LOS COLORES ANTES MENCIONADOS.

**TRAMITANTE:** CARLOS VALEDON HURTADO - LEOPOLDO MARQUEZ LEFELD - RAFAEL ERNESTO ORTIN PEROZO - LUIS ALEJANDRO HENRIQUEZ - ANNET ANGULO CELIS - MARIA ALEJANDRA CASTILLO GONZALEZ

**Insc. 2025-006605 del 30 DE JUNIO DE 2025**

**SOLICITADA POR:** MAGNECO/METREL, INC. Domicilio: DEERFIELD, ILLINOIS, ESTADOS UNIDOS DE AMÉRICA País: ESTADOS UNIDOS DE AMÉRICA

**METFOAM****EN CLASE:** 19

**TRAMITANTE:** RAFAEL ERNESTO ORTIN PEROZO - MANUEL POLANCO FERNANDEZ - MARIA AUXILIADORA JURADO INFANTE - LUIS ALEJANDRO HENRIQUEZ - GUILLERMO ALBERTO LOPEZ ZAMBRANO

**Insc. 2025-006606 del 30 DE JUNIO DE 2025**

**SOLICITADA POR:** MAGNECO/METREL, INC. Domicilio: DEERFIELD, ILLINOIS, ESTADOS UNIDOS DE AMÉRICA País: ESTADOS UNIDOS DE AMÉRICA

**METSHIELD****EN CLASE:** 19

**TRAMITANTE:** RAFAEL ERNESTO ORTIN PEROZO - MANUEL POLANCO FERNANDEZ - MARIA AUXILIADORA JURADO INFANTE - LUIS ALEJANDRO HENRIQUEZ - GUILLERMO ALBERTO LOPEZ ZAMBRANO

**Insc. 2025-006609 del 30 DE JUNIO DE 2025**

**SOLICITADA POR:** FORTINO AURIEMMA EMILIO JULIAN Domicilio: AV. SAN RAFAEL EDF. RESIDENCIAS PORTA PIA PISO 2 APRT A-PH2 URB. SAN RAFAEL DE LA FLORIDA CARACAS DISTRITO CAPITAL ZONA POSTAL 1050 País: VENEZUELA

**MEDIOLOCO****EN CLASE:** 32**TRAMITANTE:** FORTINO AURIEMMA EMILIO JULIAN

**Insc. 2025-006619 del 01 DE JULIO DE 2025****SOLICITADA POR:** REPRESENTACIONES DISKAM.C.A Domicilio: CCCT URB CHUAO CARACAS

País: VENEZUELA

**TRIBUTOP****EN CLASE:** 5**TRAMITANTE:** ALVIAREZ ZAMBRANO JESUS ALEXANDER**Insc. 2025-006620 del 01 DE JULIO DE 2025****NOMBRE DE LA MARCA:** PORCELANICOS CARABOBO**SOLICITADA POR:** CERAMICA CARABOBO S.A.C.A Domicilio: Av Lisandro Alvarado, calle de servicio.

Local Edif Ceramica Carabobo, piso Nro 1, sector C04. FUNDO LA GUACAMAYA . Valencia Carabobo

País: VENEZUELA

**EN CLASE:** 19

**DESCRIPCIÓN DE ETIQUETA:** SOBRE UN FONDO BLANCO EN EL LADO IZQUIERDO SE OBSERVA UNA FIGURA QUE REPRESENTA LA LETRA "C" EN UN DISEÑO TRIDIMENSIONAL, FORMANDO UNA ESPECIE DE CUBO O ESTRUCTURA GEOMÉTRICA ENTRELAZADA Y ESTILIZADA, DONDE DESTACAN PRINCIPALMENTE LA LETRA C EN LA PARTE SUPERIOR Y EN LOS LADOS DERECHO E IZQUIERDO DE LA FIGURA, COMO RELIEVE. SE REIVINDICAN COLORES ROJO Y GRIS, CON EL ROJO EN LAS SUPERFICIES FRONTALES Y EL GRIS EN LOS BORDES Y LAS SUPERFICIES LATERALES. SEGUIDO SE OBSERVAN HACIA EL LADO DERECHO LAS PALABRAS "PORCELANICOS" Y "CARABOBO" EN COLOR GRIS, EL CUAL TAMBIÉN SE REIVINDICA. NO SE REIVINDICAN, NI SE RECLAMA EXCLUSIVIDAD SOBRE ELEMENTOS GENÉRICOS O DESCRIPTIVOS MÁS ALLÁ DE LA FORMA EN LA QUE APARECEN EN EL CONJUNTO.

**TRAMITANTE:** ROSSINI MARTIN NICOLAS**Insc. 2025-006626 del 01 DE JULIO DE 2025****NOMBRE DE LA MARCA:** FARMACIA SAAS**SOLICITADA POR:** FARMACIAS UNIDAS, S.A. (FUSA) Domicilio: Maracaibo, Estado Zulia País:

VENEZUELA

**EN CLASE:** 3

**DESCRIPCIÓN DE ETIQUETA:** CONSISTE EN UNA ETIQUETA CUADRADA CON FONDO BLANCO. EN EL CENTRO DE ESTA SE LEE LA PALABRA DE FANTASÍA SAAS, ESCRITA CON UNA TIPOGRAFÍA FANTASIOSA, CARACTERÍSTICA Y EXCLUSIVA, MAYÚSCULAS Y TAMAÑO GRANDE, DE TRAZO GRUESO Y COLOR VERDE (PANTONE 361C). LAS LETRAS A DE SAAS ESTÁN UNIDAS POR UN TRAZO HORIZONTAL ALARGADO Y CURVO, DONDE EL LADO IZQUIERDO ES DE COLOR AZUL OSCURO (PANTONE 2945C) Y EL LADO DERECHO ES DE COLOR AZUL CLARO (PANTONE 7460C). SOBRE ESTE TRAZO SE INSERTA OTRO TRAZO VERTICAL, DE COLOR AZUL OSCURO (PANTONE 2945C) EL LADO SUPERIOR Y DE COLOR AZUL CLARO (PANTONE 7460C) EL LADO INFERIOR. EN LA PARTE SUPERIOR DE ESTA PALABRA SAAS SE LEE LA PALABRA FARMACIA, ESCRITA EN LETRA SANS-SERIF, INCLINADA LIGERAMENTE (CURSIVA), DE TRAZO FINO Y COLOR VERDE CLARO (PANTONE 361C), EN LETRAS MINÚSCULAS EXCEPTO LA LETRA INICIAL F. SE REIVINDICA EL CONJUNTO DESCRITO CON SUS COLORES. NO SE REIVINDICA EL TÉRMINO

FARMACIA POR SEPARADO.

**TRAMITANTE:** FRANKLIN HOET LINARES - ALONSO BRICEÑO DELFINA - FRANCISCO CASTILLO-GARCIA - MARIA MILAGROS NEBRED A - PATRICIA HOET DE LIMBOURG

**Insc. 2025-006627 del 01 DE JULIO DE 2025**

**NOMBRE DE LA MARCA:** FARMACIA SAAS

**SOLICITADA POR:** FARMACIAS UNIDAS, S.A. (FUSA) Domicilio: Maracaibo, Estado Zulia País: VENEZUELA



**EN CLASE:** 5

**DESCRIPCIÓN DE ETIQUETA:** CONSISTE EN UNA ETIQUETA CUADRADA CON FONDO BLANCO. EN EL CENTRO DE ESTA SE LEE LA PALABRA DE FANTASÍA SAAS, ESCRITA CON UNA TIPOGRAFÍA FANTASIOSA, CARACTERÍSTICA Y EXCLUSIVA, MAYÚSCULAS Y TAMAÑO GRANDE, DE TRAZO GRUESO Y COLOR VERDE (PANTONE 361C). LAS LETRAS A DE SAAS ESTÁN UNIDAS POR UN TRAZO HORIZONTAL ALARGADO Y CURVO, DONDE EL LADO IZQUIERDO ES DE COLOR AZUL OSCURO (PANTONE 2945C) Y EL LADO DERECHO ES DE COLOR AZUL CLARO (PANTONE 7460C). SOBRE ESTE TRAZO SE INSERTA OTRO TRAZO VERTICAL, DE COLOR AZUL OSCURO (PANTONE 2945C) EL LADO SUPERIOR Y DE COLOR AZUL CLARO (PANTONE 7460C) EL LADO INFERIOR. EN LA PARTE SUPERIOR DE ESTA PALABRA SAAS SE LEE LA PALABRA FARMACIA, ESCRITA EN LETRA SANS-SERIF, INCLINADA LIGERAMENTE (CURSIVA), DE TRAZO FINO Y COLOR VERDE CLARO (PANTONE 361C), EN LETRAS MINÚSCULAS EXCEPTO LA LETRA INICIAL F. SE REIVINDICA EL CONJUNTO DESCRITO CON SUS COLORES. NO SE REIVINDICA EL TÉRMINO FARMACIA POR SEPARADO.

**TRAMITANTE:** FRANKLIN HOET LINARES - ALONSO BRICEÑO DELFINA - FRANCISCO CASTILLO-GARCIA - MARIA MILAGROS NEBRED A - PATRICIA HOET DE LIMBOURG

**Insc. 2025-006628 del 01 DE JULIO DE 2025**

**NOMBRE DE LA MARCA:** FARMACIA SAAS

**SOLICITADA POR:** FARMACIAS UNIDAS, S.A. (FUSA) Domicilio: Maracaibo, Estado Zulia País: VENEZUELA



**EN CLASE:** 10

**DESCRIPCIÓN DE ETIQUETA:** CONSISTE EN UNA ETIQUETA CUADRADA CON FONDO BLANCO. EN EL CENTRO DE ESTA SE LEE LA PALABRA DE FANTASÍA SAAS, ESCRITA CON UNA TIPOGRAFÍA FANTASIOSA, CARACTERÍSTICA Y EXCLUSIVA, MAYÚSCULAS Y TAMAÑO GRANDE, DE TRAZO GRUESO Y COLOR VERDE (PANTONE 361C). LAS LETRAS A DE SAAS ESTÁN UNIDAS POR UN TRAZO HORIZONTAL ALARGADO Y CURVO, DONDE EL LADO IZQUIERDO ES DE COLOR AZUL OSCURO (PANTONE 2945C) Y EL LADO DERECHO ES DE COLOR AZUL CLARO (PANTONE 7460C). SOBRE ESTE TRAZO SE INSERTA OTRO TRAZO VERTICAL, DE COLOR AZUL OSCURO (PANTONE 2945C) EL LADO SUPERIOR Y DE COLOR AZUL CLARO (PANTONE 7460C) EL LADO INFERIOR. EN LA PARTE SUPERIOR DE ESTA PALABRA SAAS SE LEE LA PALABRA FARMACIA, ESCRITA EN LETRA SANS-SERIF, INCLINADA LIGERAMENTE (CURSIVA), DE TRAZO FINO Y COLOR VERDE CLARO (PANTONE 361C), EN LETRAS MINÚSCULAS EXCEPTO LA LETRA INICIAL F. SE REIVINDICA EL CONJUNTO DESCRITO CON SUS COLORES. NO SE REIVINDICA EL TÉRMINO FARMACIA POR SEPARADO.

**TRAMITANTE:** FRANKLIN HOET LINARES - ALONSO BRICEÑO DELFINA - FRANCISCO CASTILLO-GARCIA - MARIA MILAGROS NEBRED A - PATRICIA HOET DE LIMBOURG

**Insc. 2025-006629 del 01 DE JULIO DE 2025****NOMBRE DE LA MARCA:** FARMACIA SAAS**SOLICITADA POR:** FARMACIAS UNIDAS, S.A. (FUSA) Domicilio: Maracaibo, Estado Zulia País: VENEZUELA**EN CLASE:** 16

**DESCRIPCIÓN DE ETIQUETA:** CONSISTE EN UNA ETIQUETA CUADRADA CON FONDO BLANCO. EN EL CENTRO DE ESTA SE LEE LA PALABRA DE FANTASÍA SAAS, ESCRITA CON UNA TIPOGRAFÍA FANTASIOSA, CARACTERÍSTICA Y EXCLUSIVA, MAYÚSCULAS Y TAMAÑO GRANDE, DE TRAZO GRUESO Y COLOR VERDE (PANTONE 361C). LAS LETRAS A DE SAAS ESTÁN UNIDAS POR UN TRAZO HORIZONTAL ALARGADO Y CURVO, DONDE EL LADO IZQUIERDO ES DE COLOR AZUL OSCURO (PANTONE 2945C) Y EL LADO DERECHO ES DE COLOR AZUL CLARO (PANTONE 7460C). SOBRE ESTE TRAZO SE INSERTA OTRO TRAZO VERTICAL, DE COLOR AZUL OSCURO (PANTONE 2945C) EL LADO SUPERIOR Y DE COLOR AZUL CLARO (PANTONE 7460C) EL LADO INFERIOR. EN LA PARTE SUPERIOR DE ESTA PALABRA SAAS SE LEE LA PALABRA FARMACIA, ESCRITA EN LETRA SANS-SERIF, INCLINADA LIGERAMENTE (CURSIVA), DE TRAZO FINO Y COLOR VERDE CLARO (PANTONE 361C), EN LETRAS MINÚSCULAS EXCEPTO LA LETRA INICIAL F. SE REIVINDICA EL CONJUNTO DESCRITO CON SUS COLORES. NO SE REIVINDICA EL TÉRMINO FARMACIA POR SEPARADO.

**TRAMITANTE:** FRANKLIN HOET LINARES - ALONSO BRICEÑO DELFINA - FRANCISCO CASTILLO-GARCIA - MARIA MILAGROS NEBREDAS - PATRICIA HOET DE LIMBOURG**Insc. 2025-006633 del 01 DE JULIO DE 2025****NOMBRE DE LA MARCA:** FARMACIA SAAS**SOLICITADA POR:** FARMACIAS UNIDAS, S.A. (FUSA) Domicilio: Maracaibo, Estado Zulia País: VENEZUELA**EN CLASE:** 3

**DESCRIPCIÓN DE ETIQUETA:** CONSISTE EN UNA ETIQUETA CUADRADA CON FONDO BLANCO. EN EL CENTRO DE ESTA SE DISPONE EL LOGOTIPO, DONDE SE LEE, EN SU PARTE IZQUIERDA, LA PALABRA FARMACIA, ESCRITA EN LETRA SANS-SERIF, INCLINADA LIGERAMENTE (CURSIVA), DE TRAZO FINO Y COLOR NEGRO, EN LETRAS MINÚSCULAS EXCEPTO LA LETRA INICIAL F. INMEDIATAMENTE A LA DERECHA DE ESTA, Y ABARCANDO UN ESPACIO COMPARABLE, SE LEE LA PALABRA DE FANTASÍA SAAS, ESCRITA CON UNA TIPOGRAFÍA FANTASIOSA, CARACTERÍSTICA Y EXCLUSIVA, MAYÚSCULAS Y TAMAÑO GRANDE, DE TRAZO GRUESO Y COLOR NEGRO. LAS LETRAS A DE SAAS ESTÁN UNIDAS POR UN TRAZO HORIZONTAL ALARGADO Y CURVO CON UN BORDE BLANCO. SOBRE ESTE TRAZO SE INSERTA OTRO VERTICAL, TAMBIÉN DE COLOR NEGRO Y BORDE BLANCO. SE REIVINDICA EL CONJUNTO DESCRITO CON SUS COLORES. NO SE REIVINDICA EL TÉRMINO FARMACIA POR SEPARADO.

**TRAMITANTE:** FRANKLIN HOET LINARES - ALONSO BRICEÑO DELFINA - FRANCISCO CASTILLO-GARCIA - MARIA MILAGROS NEBREDAS - PATRICIA HOET DE LIMBOURG**Insc. 2025-006634 del 01 DE JULIO DE 2025****NOMBRE DE LA MARCA:** FARMACIA SAAS**SOLICITADA POR:** FARMACIAS UNIDAS, S.A. (FUSA) Domicilio: Maracaibo, Estado Zulia País: VENEZUELA

**EN CLASE: 5**

**DESCRIPCIÓN DE ETIQUETA:** CONSISTE EN UNA ETIQUETA CUADRADA CON FONDO BLANCO. EN EL CENTRO DE ESTA SE DISPONE EL LOGOTIPO, DONDE SE LEE, EN SU PARTE IZQUIERDA, LA PALABRA FARMACIA, ESCRITA EN LETRA SANS-SERIF, INCLINADA LIGERAMENTE (CURSIVA), DE TRAZO FINO Y COLOR NEGRO, EN LETRAS MINÚSCULAS EXCEPTO LA LETRA INICIAL F. INMEDIATAMENTE A LA DERECHA DE ESTA, Y ABARCANDO UN ESPACIO COMPARABLE, SE LEE LA PALABRA DE FANTASÍA SAAS, ESCRITA CON UNA TIPOGRAFÍA FANTASIOSA, CARACTERÍSTICA Y EXCLUSIVA, MAYÚSCULAS Y TAMAÑO GRANDE, DE TRAZO GRUESO Y COLOR NEGRO. LAS LETRAS A DE SAAS ESTÁN UNIDAS POR UN TRAZO HORIZONTAL ALARGADO Y CURVO CON UN BORDE BLANCO. SOBRE ESTE TRAZO SE INSERTA OTRO VERTICAL, TAMBIÉN DE COLOR NEGRO Y BORDE BLANCO. SE REIVINDICA EL CONJUNTO DESCRITO CON SUS COLORES. NO SE REIVINDICA EL TÉRMINO FARMACIA POR SEPARADO.

**TRAMITANTE:** FRANKLIN HOET LINARES - ALONSO BRICEÑO DELFINA - FRANCISCO CASTILLO-GARCIA - MARIA MILAGROS NEBREDAS - PATRICIA HOET DE LIMBOURG

**Insc. 2025-006635 del 01 DE JULIO DE 2025**

**NOMBRE DE LA MARCA:** FARMACIA SAAS

**SOLICITADA POR:** FARMACIAS UNIDAS, S.A. (FUSA) Domicilio: Maracaibo, Estado Zulia País: VENEZUELA

Farmacia **SAAS**

**EN CLASE: 10**

**DESCRIPCIÓN DE ETIQUETA:** CONSISTE EN UNA ETIQUETA CUADRADA CON FONDO BLANCO. EN EL CENTRO DE ESTA SE DISPONE EL LOGOTIPO, DONDE SE LEE, EN SU PARTE IZQUIERDA, LA PALABRA FARMACIA, ESCRITA EN LETRA SANS-SERIF, INCLINADA LIGERAMENTE (CURSIVA), DE TRAZO FINO Y COLOR NEGRO, EN LETRAS MINÚSCULAS EXCEPTO LA LETRA INICIAL F. INMEDIATAMENTE A LA DERECHA DE ESTA, Y ABARCANDO UN ESPACIO COMPARABLE, SE LEE LA PALABRA DE FANTASÍA SAAS, ESCRITA CON UNA TIPOGRAFÍA FANTASIOSA, CARACTERÍSTICA Y EXCLUSIVA, MAYÚSCULAS Y TAMAÑO GRANDE, DE TRAZO GRUESO Y COLOR NEGRO. LAS LETRAS A DE SAAS ESTÁN UNIDAS POR UN TRAZO HORIZONTAL ALARGADO Y CURVO CON UN BORDE BLANCO. SOBRE ESTE TRAZO SE INSERTA OTRO VERTICAL, TAMBIÉN DE COLOR NEGRO Y BORDE BLANCO. SE REIVINDICA EL CONJUNTO DESCRITO CON SUS COLORES. NO SE REIVINDICA EL TÉRMINO FARMACIA POR SEPARADO.

**TRAMITANTE:** FRANKLIN HOET LINARES - ALONSO BRICEÑO DELFINA - FRANCISCO CASTILLO-GARCIA - MARIA MILAGROS NEBREDAS - PATRICIA HOET DE LIMBOURG

**Insc. 2025-006636 del 01 DE JULIO DE 2025**

**NOMBRE DE LA MARCA:** FARMACIA SAAS

**SOLICITADA POR:** FARMACIAS UNIDAS, S.A. (FUSA) Domicilio: Maracaibo, Estado Zulia País: VENEZUELA

Farmacia **SAAS**

**EN CLASE: 16**

**DESCRIPCIÓN DE ETIQUETA:** CONSISTE EN UNA ETIQUETA CUADRADA CON FONDO BLANCO. EN EL CENTRO DE ESTA SE DISPONE EL LOGOTIPO, DONDE SE LEE, EN SU PARTE IZQUIERDA,

LA PALABRA FARMACIA, ESCRITA EN LETRA SANS-SERIF, INCLINADA LIGERAMENTE (CURSIVA), DE TRAZO FINO Y COLOR NEGRO, EN LETRAS MINÚSCULAS EXCEPTO LA LETRA INICIAL F. INMEDIATAMENTE A LA DERECHA DE ESTA, Y ABARCANDO UN ESPACIO COMPARABLE, SE LEE LA PALABRA DE FANTASÍA SAAS, ESCRITA CON UNA TIPOGRAFÍA FANTASIOSA, CARACTERÍSTICA Y EXCLUSIVA, MAYÚSCULAS Y TAMAÑO GRANDE, DE TRAZO GRUESO Y COLOR NEGRO. LAS LETRAS A DE SAAS ESTÁN UNIDAS POR UN TRAZO HORIZONTAL ALARGADO Y CURVO CON UN BORDE BLANCO. SOBRE ESTE TRAZO SE INSERTA OTRO VERTICAL, TAMBIÉN DE COLOR NEGRO Y BORDE BLANCO. SE REIVINDICA EL CONJUNTO DESCRITO CON SUS COLORES. NO SE REIVINDICA EL TÉRMINO FARMACIA POR SEPARADO.

**TRAMITANTE:** FRANKLIN HOET LINARES - ALONSO BRICEÑO DELFINA - FRANCISCO CASTILLO-GARCIA - MARIA MILAGROS NEBREDAS - PATRICIA HOET DE LIMBOURG

**Insc. 2025-006640 del 01 DE JULIO DE 2025**

**NOMBRE DE LA MARCA:** A+

**SOLICITADA POR:** FARMACIAS UNIDAS, S.A. (FUSA) Domicilio: Maracaibo, Estado Zulia País: VENEZUELA

**EN CLASE:** 3

**DESCRIPCIÓN DE ETIQUETA:** CONSISTE EN UNA ETIQUETA CUADRADA CON FONDO BLANCO. EN EL CENTRO DE ESTA SE DISPONE UN SÍMBOLO GRÁFICO ABSTRACTO, COMPUESTO PRINCIPALMENTE POR DOS ELEMENTOS SUPERPUESTOS. EL PRIMER ELEMENTO ES UNA FORMA CURVA Y ALARGADA DE COLOR VERDE (PANTONE 361C), SIMULANDO LA SILUETA DE UNA LETRA A ESTILIZADA O UN ARCO INVERTIDO Y ALARGADO HACIA LA DERECHA, CON SUS EXTREMOS INFERIORES CURVOS Y REDONDEADOS. SOBRE ESTE ELEMENTO VERDE, Y SUPERPUESTO PARCIALMENTE EN EL ÁREA CENTRAL DERECHA, SE ENCUENTRA UN SÍMBOLO DE CRUZ GRIEGA, CON BRAZOS DE IGUAL LONGITUD Y EXTREMOS REDONDEADOS, SIENDO LA PARTE SUPERIOR DEL BRAZO VERTICAL DE LA CRUZ Y LA PARTE IZQUIERDA DEL BRAZO HORIZONTAL DE LA CRUZ DE COLOR AZUL OSCURO (PANTONE 2945C) Y LA PARTE DERECHA DEL BRAZO HORIZONTAL JUNTO CON LA PARTE INFERIOR DEL BRAZO VERTICAL SON DE COLOR AZUL CLARO (PANTONE 7460C). SE REIVINDICA EL CONJUNTO DESCRITO CON SUS COLORES.

**TRAMITANTE:** FRANKLIN HOET LINARES - ALONSO BRICEÑO DELFINA - FRANCISCO CASTILLO-GARCIA - MARIA MILAGROS NEBREDAS - PATRICIA HOET DE LIMBOURG



**Insc. 2025-006641 del 01 DE JULIO DE 2025**

**NOMBRE DE LA MARCA:** A+

**SOLICITADA POR:** FARMACIAS UNIDAS, S.A. (FUSA) Domicilio: Maracaibo, Estado Zulia País: VENEZUELA

**EN CLASE:** 5

**DESCRIPCIÓN DE ETIQUETA:** CONSISTE EN UNA ETIQUETA CUADRADA CON FONDO BLANCO. EN EL CENTRO DE ESTA SE DISPONE UN SÍMBOLO GRÁFICO ABSTRACTO, COMPUESTO PRINCIPALMENTE POR DOS ELEMENTOS SUPERPUESTOS. EL PRIMER ELEMENTO ES UNA FORMA CURVA Y ALARGADA DE COLOR VERDE (PANTONE 361C), SIMULANDO LA SILUETA DE



UNA LETRA A ESTILIZADA O UN ARCO INVERTIDO Y ALARGADO HACIA LA DERECHA, CON SUS EXTREMOS INFERIORES CURVOS Y REDONDEADOS. SOBRE ESTE ELEMENTO VERDE, Y SUPERPUESTO PARCIALMENTE EN EL ÁREA CENTRAL DERECHA, SE ENCUENTRA UN SÍMBOLO DE CRUZ GRIEGA, CON BRAZOS DE IGUAL LONGITUD Y EXTREMOS REDONDEADOS, SIENDO LA PARTE SUPERIOR DEL BRAZO VERTICAL DE LA CRUZ Y LA PARTE IZQUIERDA DEL BRAZO HORIZONTAL DE LA CRUZ DE COLOR AZUL OSCURO (PANTONE 2945C) Y LA PARTE DERECHA DEL BRAZO HORIZONTAL JUNTO CON LA PARTE INFERIOR DEL BRAZO VERTICAL SON DE COLOR AZUL CLARO (PANTONE 7460C). SE REIVINDICA EL CONJUNTO DESCRITO CON SUS COLORES.

**TRAMITANTE:** FRANKLIN HOET LINARES - ALONSO BRICEÑO DELFINA - FRANCISCO CASTILLO-GARCIA - MARIA MILAGROS NEBREDAS - PATRICIA HOET DE LIMBOURG

---

**Insc. 2025-006642 del 01 DE JULIO DE 2025**

**NOMBRE DE LA MARCA:** A+

**SOLICITADA POR:** FARMACIAS UNIDAS, S.A. (FUSA) Domicilio: Maracaibo, Estado Zulia País: VENEZUELA

**EN CLASE:** 10

**DESCRIPCIÓN DE ETIQUETA:** CONSISTE EN UNA ETIQUETA CUADRADA CON FONDO BLANCO. EN EL CENTRO DE ESTA SE DISPONE UN SÍMBOLO GRÁFICO ABSTRACTO, COMPUESTO PRINCIPALMENTE POR DOS ELEMENTOS SUPERPUESTOS. EL PRIMER ELEMENTO ES UNA FORMA CURVA Y ALARGADA DE COLOR VERDE (PANTONE 361C), SIMULANDO LA SILUETA DE UNA LETRA A ESTILIZADA O UN ARCO INVERTIDO Y ALARGADO HACIA LA DERECHA, CON SUS EXTREMOS INFERIORES CURVOS Y REDONDEADOS. SOBRE ESTE ELEMENTO VERDE, Y SUPERPUESTO PARCIALMENTE EN EL ÁREA CENTRAL DERECHA, SE ENCUENTRA UN SÍMBOLO DE CRUZ GRIEGA, CON BRAZOS DE IGUAL LONGITUD Y EXTREMOS REDONDEADOS, SIENDO LA PARTE SUPERIOR DEL BRAZO VERTICAL DE LA CRUZ Y LA PARTE IZQUIERDA DEL BRAZO HORIZONTAL DE LA CRUZ DE COLOR AZUL OSCURO (PANTONE 2945C) Y LA PARTE DERECHA DEL BRAZO HORIZONTAL JUNTO CON LA PARTE INFERIOR DEL BRAZO VERTICAL SON DE COLOR AZUL CLARO (PANTONE 7460C). SE REIVINDICA EL CONJUNTO DESCRITO CON SUS COLORES.

**TRAMITANTE:** FRANKLIN HOET LINARES - ALONSO BRICEÑO DELFINA - FRANCISCO CASTILLO-GARCIA - MARIA MILAGROS NEBREDAS - PATRICIA HOET DE LIMBOURG



---

**Insc. 2025-006643 del 01 DE JULIO DE 2025**

**NOMBRE DE LA MARCA:** A+

**SOLICITADA POR:** FARMACIAS UNIDAS, S.A. (FUSA) Domicilio: Maracaibo, Estado Zulia País: VENEZUELA

**EN CLASE:** 16

**DESCRIPCIÓN DE ETIQUETA:** CONSISTE EN UNA ETIQUETA CUADRADA CON FONDO BLANCO. EN EL CENTRO DE ESTA SE DISPONE UN SÍMBOLO GRÁFICO ABSTRACTO, COMPUESTO PRINCIPALMENTE POR DOS ELEMENTOS SUPERPUESTOS. EL PRIMER ELEMENTO ES UNA FORMA CURVA Y ALARGADA DE COLOR VERDE (PANTONE 361C), SIMULANDO LA SILUETA DE UNA LETRA A ESTILIZADA O UN ARCO INVERTIDO Y ALARGADO HACIA LA DERECHA, CON SUS EXTREMOS INFERIORES CURVOS Y REDONDEADOS. SOBRE ESTE ELEMENTO VERDE, Y



SUPERPUESTO PARCIALMENTE EN EL ÁREA CENTRAL DERECHA, SE ENCUENTRA UN SÍMBOLO DE CRUZ GRIEGA, CON BRAZOS DE IGUAL LONGITUD Y EXTREMOS REDONDEADOS, SIENDO LA PARTE SUPERIOR DEL BRAZO VERTICAL DE LA CRUZ Y LA PARTE IZQUIERDA DEL BRAZO HORIZONTAL DE LA CRUZ DE COLOR AZUL OSCURO (PANTONE 2945C) Y LA PARTE DERECHA DEL BRAZO HORIZONTAL JUNTO CON LA PARTE INFERIOR DEL BRAZO VERTICAL SON DE COLOR AZUL CLARO (PANTONE 7460C). SE REIVINDICA EL CONJUNTO DESCRITO CON SUS COLORES.

**TRAMITANTE:** FRANKLIN HOET LINARES - ALONSO BRICEÑO DELFINA - FRANCISCO CASTILLO-GARCIA - MARIA MILAGROS NEBREDAS - PATRICIA HOET DE LIMBOURG

**Insc. 2025-006647 del 01 DE JULIO DE 2025**

**NOMBRE DE LA MARCA:** DALE LA VUELTA CON SEVEN UP

**SOLICITADA POR:** Portfolio Concentrate Solutions Unlimited Company Domicilio: Cork País: IRLANDA

**EN CLASE:** 32

**DESCRIPCIÓN DE ETIQUETA:** CONSISTE EN UNA ETIQUETA CUADRADA CON FONDO VERDE.

EN EL CENTRO DE ESTA SE DISPONE UN TEXTO Y UN LOGOTIPO. EL TEXTO PRINCIPAL ES DALE LA VUELTA, DISPUESTO EN DOS LÍNEAS, CON DALE LA EN LA LÍNEA SUPERIOR Y VUELTA EN LA LÍNEA INFERIOR, AMBAS PALABRAS CENTRADAS. LAS DOS PALABRAS ESTÁN ESCRITAS EN LETRA MOLDE, CARACTERÍSTICA, MAYÚSCULAS, DE COLOR VERDE Y CON UN CONTORNO GRUESO DE COLOR BLANDO, SIENDO LA PALABRA VUELTA DE MAYOR TAMAÑO. FLANQUEANDO DICHA PALABRA, HAY DOS FLECHAS DE COLOR VERDE CON BORDES BLANCOS CON PUNTAS DE FLECHA HACIA ADELANTE, QUE SE CURVAN SIMÉTRICAMENTE HACIA AFUERA Y LUEGO HACIA ARRIBA, CREANDO UN EFECTO CIRCULAR O DE VOLTEO. DEBAJO DE ESTE TEXTO PRINCIPAL, SE LEE LA PALABRA CON, ESCRITA EN LETRA MOLDE, CARACTERÍSTICA, MINÚSCULAS, DE COLOR VERDE CON UN CONTORNO DE COLOR BLANCO Y LIGERAMENTE LADEADA HACIA LA DERECHA, EN UN TAMAÑO MÁS PEQUEÑO Y SUPERPUESTA SOBRE LA PARTE INFERIOR DE LAS LETRAS UE DE LA PALABRA VUELTA. FINALMENTE, DEBAJO DE CON, SE LEEN LAS PALABRAS SEVEN UP (QUE TRADUCIDAS AL CASTELLANO SIGNIFICAN SIETE ARRIBA), ESCRITAS EN LETRA MOLDE, CARACTERÍSTICA, LEYÉNDOSE LA PALABRA SEVEN (SIETE) EN MAYÚSCULAS Y DE COLOR VERDE CON UN CONTORNO DE COLOR BLANCO. SEGUIDAMENTE SE DISPONE UN CÍRCULO DE COLOR ROJO. DENTRO DE ESTE CÍRCULO, SE ENCUENTRA LA PALABRA UP (ARRIBA), ESCRITA EN LETRAS MINÚSCULAS, DE COLOR BLANCO Y LIGERAMENTE LADEADA HACIA ARRIBA. SE REIVINDICA EL CONJUNTO DESCRITO CON SUS COLORES.



**TRAMITANTE:** FRANKLIN HOET LINARES - ALONSO BRICEÑO DELFINA - MARIA MILAGROS NEBREDAS - PATRICIA HOET DE LIMBOURG - ALICIA MOLERO MORAN - MATIAS PEREZ IRAZABAL - FERNANDO PELÁEZ-PIER - JOAQUIN IGNACIO NUÑEZ LANDAEZ

**Insc. 2025-006651 del 01 DE JULIO DE 2025**

**NOMBRE DE LA MARCA:** KASSALIA

**SOLICITADA POR:** GEORGE JESUS CHERRABE VIVEIROS Domicilio: AV. OCTAVIO CAMEJO, NRO 213, URB. CASA BOTE A, SECTOR AQUAVILLA, PUERTO LA CRUZ, ANZOÁTEGUI. País: VENEZUELA

KASSALIA

**EN CLASE:** 20

**DESCRIPCIÓN DE ETIQUETA:** CONSISTE EN UNA ETIQUETA SOBRE UN FONDO BLANCO

CONFORMADO POR LA PALABRA "KASSALIA" EN COLOR NEGRO ESCRITAS EN LETRA DE MOLDE EN TAMAÑO MAYÚSCULA, DESTACÁNDOSE EN LAS TRES LETRAS "A" UNA LINEA EN LA PARTE INFERIOR QUE VA DESDE EL EXTREMO DERECHO AL IZQUIERDO CULMINANDO EN EL CENTRO DE LA LETRA. SE REIVINDICAN LOS COLORES, DISEÑOS Y FORMAS.

**TRAMITANTE:** GEORGE JESUS CHERRABE VIVEIROS

**Insc. 2025-006655 del 01 DE JULIO DE 2025**

**SOLICITADA POR:** BRILLEMBOURG ARMAS, ALFREDO GUILLERMO Domicilio: Caracas, Miranda, Venezuela País: VENEZUELA

**BURDAERATA**

**EN CLASE:** 16

**TRAMITANTE:** BRILLEMBOURG ARMAS, ALFREDO GUILLERMO

**Insc. 2025-006656 del 01 DE JULIO DE 2025**

**SOLICITADA POR:** BRILLEMBOURG ARMAS, ALFREDO GUILLERMO Domicilio: Caracas, Miranda, Venezuela País: VENEZUELA

**BURDAERATA**

**EN CLASE:** 28

**TRAMITANTE:** BRILLEMBOURG ARMAS, ALFREDO GUILLERMO

**Insc. 2025-006663 del 01 DE JULIO DE 2025**

**NOMBRE DE LA MARCA:** MOBILE

**SOLICITADA POR:** IMPORT MOBILLE, C.A. Domicilio: SECTOR SAN ONOFRE, EJIDO, ESTADO MERIDA, ZONA POSTAL 5111 País: VENEZUELA



**EN CLASE:** 12

**DESCRIPCIÓN DE ETIQUETA:** CONSISTE EN LA REPRESENTACIÓN DE LA PALABRA MOBILE ESCRITA EN INGLÉS Y TRADUCIDO AL CASTELLANO SIGNIFICA MÓVIL (QUE PUEDE MOVERSE), ESTA ESCRITO EN LETRA DE MOLDE Y EN LETRA MAYÚSCULA. ESTA EN DOS TONALIDADES DE COLORES EN SUS LETRAS LA MITAD DE LAS LETRAS HACIA ARRIBA ES DE COLOR BLANCO Y DE LA PARTE MEDIA HACIA ABAJO ES DE COLOR GRIS. DEL LADO DERECHO TIENE 5 LÍNEAS DE TRAZOS GRUESOS QUE VAN VARIANDO DE TAMAÑO DE MENOR A MAYOR TAMAÑO DE ADENTRO HACIA AFUERA, DE IGUAL MODO EN LA MISMA DIRECCIÓN VA VARIANDO LA TONALIDAD DE UN AMARILLO MAS CLARO A UN AMARILLO MAS OSCURO. Y ENTRE TODAS LAS FIGURAS QUIEREN DAN UNA FORMACIÓN DE ABANICO PARA DAR UNA SENSACIÓN DE MOVIMIENTO. TODO LO ANTERIORMENTE SEÑALADO ESTA DENTRO DE UNA FIGURA RECTANGULAR DE COLOR NEGRO QUE ES EL FONDO DE TODO LO SEÑALADO. SE REIVINDICA LOS COLORES

**TRAMITANTE:** JOSE GREGORIO ZAMBRANO VIVAS

**Insc. 2025-006664 del 01 DE JULIO DE 2025**

**NOMBRE DE LA MARCA:** PRATO PROFESSIONAL

**SOLICITADA POR:** DISTRIBUIDORA SUMMIT, C.A. Domicilio: URB. BOLEITA SUR, CARACAS, MIRANDA, ZONA POSTAL 1070 País: VENEZUELA



**EN CLASE:** 2

**DESCRIPCIÓN DE ETIQUETA:** CONSISTE EN LA REPRESENTACIÓN GRAFICA DE LAS PALABRAS

PRATO PROFESSIONAL, LA PALABRA PRATO TRADUCIDA DEL PORTUGUÉS AL CASTELLANO SIGNIFICA PLATO Y LA PALABRA PROFESSIONAL QUE TRADUCIDO DEL INGLÉS AL CASTELLANO SIGNIFICA PERTENECIENTE O RELATIVO A LA PROFESIÓN. LA PALABRA PRATO ESTA ESCRITA EN LETRA DE MOLDE Y EN MAYÚSCULA DE COLOR AZUL TURQUESA Y DE TRAZOS GRUESOS. EN LA PARTE INFERIOR DE LA PALABRA PRATO SE ENCUENTRA LA PALABRA PROFESSIONAL ESCRITA EN LETRAS MAS PEQUEÑAS EN MAYÚSCULA DE TRAZOS MÁS FINOS Y CON LETRAS DE MOLDE DE COLOR AZUL TURQUESA UN POCO MAS CLARO. DEL LADO IZQUIERDO CASI A LA ALTURA DE LA PALABRA PRATO PODEMOS OBSERVAR CINCO LÍNEAS PARALELAS INCLINADAS LEVEMENTE PARA EL LADO DERECHO DE COLOR AZUL TURQUESA CON LA MISMA TONALIDAD DE LA PALABRA PRATO. ESTAS CINCO LÍNEAS TIENEN UNA PARTICULARIDAD LAS TRES PRIMERAS SON DEL MISMO TAMAÑO Y LAS DOS ULTIMAS SON MAS PEQUEÑAS DEL MISMO TAMAÑO. Y SE VAN ENGROSANDO ESTAS CINCO LÍNEAS DE IZQUIERDA A DERECHA Y PODEMOS NOTAR QUE SON DE DISTINTO GROSOR. TODO LO ANTERIORMENTE DESCRITO ESTA SOBRE UN FONDO BLANCO. SE REIVINDICA TODO LO ANTERIORMENTE DESCRITO COMO LOS COLORES, FIGURAS Y PALABRAS CON LA EXCEPCIÓN DE LA PALABRA PROFESSIONAL.

**TRAMITANTE:** PAULO CESAR FERREIRA MIRALDO

**Insc. 2025-006665 del 01 DE JULIO DE 2025**

**NOMBRE DE LA MARCA:** PRATO PROFESSIONAL

**SOLICITADA POR:** DISTRIBUIDORA SUMMIT, C.A. Domicilio: URB. BOLEITA SUR, CARACAS, MIRANDA, ZONA POSTAL 1070 País: VENEZUELA

**EN CLASE:** 3

**DESCRIPCIÓN DE ETIQUETA:** CONSISTE EN LA REPRESENTACIÓN GRAFICA DE LAS PALABRAS PRATO PROFESSIONAL, LA PALABRA PRATO TRADUCIDA DEL PORTUGUÉS AL CASTELLANO SIGNIFICA PLATO Y LA PALABRA PROFESSIONAL QUE TRADUCIDO DEL INGLÉS AL CASTELLANO SIGNIFICA PERTENECIENTE O RELATIVO A LA PROFESIÓN. LA PALABRA PRATO ESTA ESCRITA EN LETRA DE MOLDE Y EN MAYÚSCULA DE COLOR AZUL TURQUESA Y DE TRAZOS GRUESOS. EN LA PARTE INFERIOR DE LA PALABRA PRATO SE ENCUENTRA LA PALABRA PROFESSIONAL ESCRITA EN LETRAS MAS PEQUEÑAS EN MAYÚSCULA DE TRAZOS MÁS FINOS Y CON LETRAS DE MOLDE DE COLOR AZUL TURQUESA UN POCO MAS CLARO. DEL LADO IZQUIERDO CASI A LA ALTURA DE LA PALABRA PRATO PODEMOS OBSERVAR CINCO LÍNEAS PARALELAS INCLINADAS LEVEMENTE PARA EL LADO DERECHO DE COLOR AZUL TURQUESA CON LA MISMA TONALIDAD DE LA PALABRA PRATO. ESTAS CINCO LÍNEAS TIENEN UNA PARTICULARIDAD LAS TRES PRIMERAS SON DEL MISMO TAMAÑO Y LAS DOS ULTIMAS SON MAS PEQUEÑAS DEL MISMO TAMAÑO. Y SE VAN ENGROSANDO ESTAS CINCO LÍNEAS DE IZQUIERDA A DERECHA Y PODEMOS NOTAR QUE SON DE DISTINTO GROSOR. TODO LO ANTERIORMENTE DESCRITO ESTA SOBRE UN FONDO BLANCO. SE REIVINDICA TODO LO ANTERIORMENTE DESCRITO COMO LOS COLORES, FIGURAS Y PALABRAS CON LA EXCEPCIÓN DE LA PALABRA PROFESSIONAL.

**TRAMITANTE:** PAULO CESAR FERREIRA MIRALDO

**Insc. 2025-006666 del 01 DE JULIO DE 2025**

**NOMBRE DE LA MARCA:** PRATO PROFESSIONAL

**SOLICITADA POR:** DISTRIBUIDORA SUMMIT, C.A. Domicilio: URB. BOLEITA SUR, CARACAS, MIRANDA, ZONA POSTAL 1070 País: VENEZUELA



**EN CLASE:** 4

**DESCRIPCIÓN DE ETIQUETA:** CONSISTE EN LA REPRESENTACIÓN GRÁFICA DE LAS PALABRAS PRATO PROFESSIONAL, LA PALABRA PRATO TRADUCIDA DEL PORTUGUÉS AL CASTELLANO SIGNIFICA PLATO Y LA PALABRA PROFESSIONAL QUE TRADUCIDO DEL INGLÉS AL CASTELLANO SIGNIFICA PERTENECIENTE O RELATIVO A LA PROFESIÓN. LA PALABRA PRATO ESTA ESCRITA EN LETRA DE MOLDE Y EN MAYÚSCULA DE COLOR AZUL TURQUESA Y DE TRAZOS GRUESOS. EN LA PARTE INFERIOR DE LA PALABRA PRATO SE ENCUENTRA LA PALABRA PROFESSIONAL ESCRITA EN LETRAS MAS PEQUEÑAS EN MAYÚSCULA DE TRAZOS MÁS FINOS Y CON LETRAS DE MOLDE DE COLOR AZUL TURQUESA UN POCO MAS CLARO. DEL LADO IZQUIERDO CASI A LA ALTURA DE LA PALABRA PRATO PODEMOS OBSERVAR CINCO LÍNEAS PARALELAS INCLINADAS LEVEMENTE PARA EL LADO DERECHO DE COLOR AZUL TURQUESA CON LA MISMA TONALIDAD DE LA PALABRA PRATO. ESTAS CINCO LÍNEAS TIENEN UNA PARTICULARIDAD LAS TRES PRIMERAS SON DEL MISMO TAMAÑO Y LAS DOS ULTIMAS SON MAS PEQUEÑAS DEL MISMO TAMAÑO. Y SE VAN ENGROSANDO ESTAS CINCO LÍNEAS DE IZQUIERDA A DERECHA Y PODEMOS NOTAR QUE SON DE DISTINTO GROSOR. TODO LO ANTERIORMENTE DESCRITO ESTA SOBRE UN FONDO BLANCO. SE REIVINDICA TODO LO ANTERIORMENTE DESCRITO COMO LOS COLORES, FIGURAS Y PALABRAS CON LA EXCEPCIÓN DE LA PALABRA PROFESSIONAL.

**TRAMITANTE:** PAULO CESAR FERREIRA MIRALDO

**Insc. 2025-006667 del 01 DE JULIO DE 2025**

**NOMBRE DE LA MARCA:** PRATO PROFESSIONAL

**SOLICITADA POR:** DISTRIBUIDORA SUMMIT, C.A. Domicilio: URB. BOLEITA SUR, CARACAS, MIRANDA, ZONA POSTAL 1070 País: VENEZUELA

**EN CLASE:** 11

**DESCRIPCIÓN DE ETIQUETA:** CONSISTE EN LA REPRESENTACIÓN GRÁFICA DE LAS PALABRAS PRATO PROFESSIONAL, LA PALABRA PRATO TRADUCIDA DEL PORTUGUÉS AL CASTELLANO SIGNIFICA PLATO Y LA PALABRA PROFESSIONAL QUE TRADUCIDO DEL INGLÉS AL CASTELLANO SIGNIFICA PERTENECIENTE O RELATIVO A LA PROFESIÓN. LA PALABRA PRATO ESTA ESCRITA EN LETRA DE MOLDE Y EN MAYÚSCULA DE COLOR AZUL TURQUESA Y DE TRAZOS GRUESOS. EN LA PARTE INFERIOR DE LA PALABRA PRATO SE ENCUENTRA LA PALABRA PROFESSIONAL ESCRITA EN LETRAS MAS PEQUEÑAS EN MAYÚSCULA DE TRAZOS MÁS FINOS Y CON LETRAS DE MOLDE DE COLOR AZUL TURQUESA UN POCO MAS CLARO. DEL LADO IZQUIERDO CASI A LA ALTURA DE LA PALABRA PRATO PODEMOS OBSERVAR CINCO LÍNEAS PARALELAS INCLINADAS LEVEMENTE PARA EL LADO DERECHO DE COLOR AZUL TURQUESA CON LA MISMA TONALIDAD DE LA PALABRA PRATO. ESTAS CINCO LÍNEAS TIENEN UNA PARTICULARIDAD LAS TRES PRIMERAS SON DEL MISMO TAMAÑO Y LAS DOS ULTIMAS SON MAS PEQUEÑAS DEL MISMO TAMAÑO. Y SE VAN ENGROSANDO ESTAS CINCO LÍNEAS DE IZQUIERDA A DERECHA Y PODEMOS NOTAR QUE SON DE DISTINTO GROSOR. TODO LO ANTERIORMENTE DESCRITO ESTA SOBRE UN FONDO BLANCO. SE REIVINDICA TODO LO ANTERIORMENTE DESCRITO COMO LOS COLORES, FIGURAS Y PALABRAS CON LA EXCEPCIÓN DE LA PALABRA PROFESSIONAL.

**TRAMITANTE:** PAULO CESAR FERREIRA MIRALDO

**Insc. 2025-006668 del 01 DE JULIO DE 2025**

**NOMBRE DE LA MARCA:** PRATO PROFESSIONAL

**SOLICITADA POR:** DISTRIBUIDORA SUMMIT, C.A. Domicilio: URB. BOLEITA SUR, CARACAS,



**EN CLASE:** 12

**DESCRIPCIÓN DE ETIQUETA:** CONSISTE EN LA REPRESENTACIÓN GRÁFICA DE LAS PALABRAS PRATO PROFESSIONAL, LA PALABRA PRATO TRADUCIDA DEL PORTUGUÉS AL CASTELLANO SIGNIFICA PLATO Y LA PALABRA PROFESSIONAL QUE TRADUCIDO DEL INGLÉS AL CASTELLANO SIGNIFICA PERTENECIENTE O RELATIVO A LA PROFESIÓN. LA PALABRA PRATO ESTA ESCRITA EN LETRA DE MOLDE Y EN MAYÚSCULA DE COLOR AZUL TURQUESA Y DE TRAZOS GRUESOS. EN LA PARTE INFERIOR DE LA PALABRA PRATO SE ENCUENTRA LA PALABRA PROFESSIONAL ESCRITA EN LETRAS MAS PEQUEÑAS EN MAYÚSCULA DE TRAZOS MÁS FINOS Y CON LETRAS DE MOLDE DE COLOR AZUL TURQUESA UN POCO MAS CLARO. DEL LADO IZQUIERDO CASI A LA ALTURA DE LA PALABRA PRATO PODEMOS OBSERVAR CINCO LÍNEAS PARALELAS INCLINADAS LEVEMENTE PARA EL LADO DERECHO DE COLOR AZUL TURQUESA CON LA MISMA TONALIDAD DE LA PALABRA PRATO. ESTAS CINCO LÍNEAS TIENEN UNA PARTICULARIDAD LAS TRES PRIMERAS SON DEL MISMO TAMAÑO Y LAS DOS ULTIMAS SON MAS PEQUEÑAS DEL MISMO TAMAÑO. Y SE VAN ENGROSANDO ESTAS CINCO LÍNEAS DE IZQUIERDA A DERECHA Y PODEMOS NOTAR QUE SON DE DISTINTO GROSOR. TODO LO ANTERIORMENTE DESCRITO ESTA SOBRE UN FONDO BLANCO. SE REIVINDICA TODO LO ANTERIORMENTE DESCRITO COMO LOS COLORES, FIGURAS Y PALABRAS CON LA EXCEPCIÓN DE LA PALABRA PROFESSIONAL.

**TRAMITANTE:** PAULO CESAR FERREIRA MIRALDO

**Insc. 2025-006677 del 01 DE JULIO DE 2025**

**NOMBRE DE LA MARCA:** PEAKFLUX

**SOLICITADA POR:** CORREA CORREA DOUGLAS DAVID Domicilio: CALLE VARGAS, CASO NRO. 65-A, SECTOR ALAYON, MARACAY - ESTADO ARAGUA País: VENEZUELA



**EN CLASE:** 4

**DESCRIPCIÓN DE ETIQUETA:** SE PUEDE VISUALIZAR EN LA GRÁFICA EN UN FONDO DE COLOR BLANCO LA PALABRA PEAKFLUX EN LETRAS MINUSCULAS, LA PALABRA PEAK ES DE COLOR AMARILLO CON LINEAS DE COLOR AZUL OSCURO Y LA PALABRA FLUX ES DE COLOR ROJO Y SUS LINEAS SON DE COLOR AZUL OSCURO, PALABRA COMPUESTA TRADUCIDA AL CASTELLANO: FLUJO PICO, SE REIVINDICAN LOS COLORES, NO SE REIVINDICAN LOS TÉRMINOS GENÉRICOS.

**TRAMITANTE:** CORREA CORREA DOUGLAS DAVID

**Insc. 2025-006678 del 01 DE JULIO DE 2025**

**NOMBRE DE LA MARCA:** GRAN SASSO

**SOLICITADA POR:** AVICOLA GRAN SASSO CA Domicilio: CTRA EL AMARILLO QTA GRAN SASSO SECTOR EL GUAMAL SAN ANTONIO DE LOS ALTOS MIRANDA. País: VENEZUELA



**EN CLASE:** 16

**DESCRIPCIÓN DE ETIQUETA:** SE OBSERVAN LAS PALABRAS "GRAN SASSO", ESCRITAS EN LETRAS MAYÚSCULAS DE BORDE COLOR AMARILLO Y FONDO COLOR ROJO. SOBRE ÉSTAS Y EN CADA EXTREMO SUPERIOR IZQUIERDO Y DERECHO, SE DISTINGUEN TRES RECTÁNGULOS HORIZONTALES DE COLOR ROJO QUE SUGIEREN UN EFECTO BIDIMENSIONAL. SE REINVIDICA EL CONJUNTO DESCRITO.

**TRAMITANTE:** DI GIROLAMO MONTEFIORE ELENA

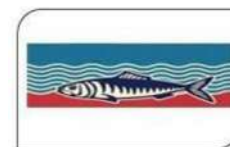
**Insc. 2025-006679 del 01 DE JULIO DE 2025****NOMBRE DE LA MARCA:** GRAN SASSO**SOLICITADA POR:** AVICOLA GRAN SASSO CA Domicilio: CTRA EL AMARILLO QTA GRAN SASSO SECTOR EL GUAMAL SAN ANTONIO DE LOS ALTOS MIRANDA. País: VENEZUELA**EN CLASE:** 29**DESCRIPCIÓN DE ETIQUETA:** SE OBSERVAN LAS PALABRAS "GRAN SASSO", ESCRITAS EN LETRAS MAYÚSCULAS DE BORDE COLOR AMARILLO Y FONDO COLOR ROJO. SOBRE ÉSTAS Y EN CADA EXTREMO SUPERIOR IZQUIERDO Y DERECHO, SE DISTINGUEN TRES RECTÁNGULOS HORIZONTALES DE COLOR ROJO QUE SUGIEREN UN EFECTO BIDIMENSIONAL. SE REINVINDICA EL CONJUNTO DESCRITO.**TRAMITANTE:** DI GIROLAMO MONTEFIORE ELENA**Insc. 2025-006680 del 01 DE JULIO DE 2025****SOLICITADA POR:** CHENG FENG JIAN LONG Domicilio: CALLE BOLIVAR, LOCAL 14, SECTOR CASCO CENTRAL, ENCONTRADOS ZULIA País: VENEZUELA**EN CLASE:** 6**TRAMITANTE:** CHENG FENG JIAN LONG**AVENCHI****Insc. 2025-006686 del 02 DE JULIO DE 2025****SOLICITADA POR:** H2 FOOD SERVICE, C.A. Domicilio: avenida ernesto blohm, edif. Centro Banaven, torre B, Piso 5, Of-51 País: VENEZUELA**EN CLASE:** 29**DESCRIPCIÓN DE ETIQUETA:** CONSISTE UN DISEÑO DE RECTÁNGULO HORIZONTAL EN UN FONDO BLANCO Y UN BORDE DE TRAZO FINO DE COLOR NEGRO, EN LA CUAL SE OBSERVA LA PUNTA IZQUIERDA SUPERIOR Y DERECHA INFERIOR REDONDEADAS Y LAS PUNTAS DERECHA SUPERIOR E IZQUIERDA INFERIOR PUNTIAGUDAS. SE DESTACA LA FIGURA DE UN PEZ VIENDO HACIA LA IZQUIERDA, LARGO, DELGADO, TIPO BARRACUDA, DE TIPO ATIGRADO DE RAYAS COLOR NEGRO Y BLANCO EN SU LOMO, ESTE PEZ SE ENCUENTRA DENTRO O SOBRE PUESTO EN UN RECTÁNGULO DE COLORES CONSTITUIDOS DE LA SIGUIENTE MANERA: UNA FRANJA (LA DE ABAJO O DEL FONDO), DE COLOR ROJO, LUEGO EN EL MEDIO FRANJAS O LÍNEAS DELGADAS DE COLOR AZUL Y BLANCO ONDULADAS, QUE ASEMEJAN ONDAS DE AGUA, Y EN LA PARTE SUPERIOR, UNA FRANJA DE COLOR AZUL GRUESA. SE REINVINDICA EL CONJUNTO DESCRITO Y SUS COLORES.**TRAMITANTE:** VAN DER DIJS PEÑA ARNOLD MEDARDO**Insc. 2025-006688 del 02 DE JULIO DE 2025****NOMBRE DE LA MARCA:** OMNI AI**SOLICITADA POR:** SHENZHEN TCL NEW TECHNOLOGY CO., LTD. Domicilio: 9/F, Building D4, International E City, 1001 Zhongshan Park Road, Xili Street, Nanshan District, Shenzhen, Guangdong, 518000, China. País: CHINA**OMNI AI**

**EN CLASE:** 9

**DESCRIPCIÓN DE ETIQUETA:** EL SIGNO QUE SE PRESENTA A CONTINUACIÓN SE ENCUENTRA CONFORMADO POR LAS PALABRAS DE FANTASÍA «OMNI» Y «AI», LAS CUALES, NO POSEEN TRADUCCIÓN ALGUNA AL IDIOMA CASTELLANO NI TIENEN UN SIGNIFICADO ESPECÍFICO Y, EN SU CONJUNTO, NO TIENEN NINGÚN SIGNIFICADO EN EL COMERCIO O LA INDUSTRIA PERTINENTE O APLICADA A LOS PRODUCTOS ENUMERADOS EN LA SOLICITUD. LAS PALABRAS SE ENCUENTRAN ESCRITAS EN LETRAS MAYÚSCULAS, DE MOLDE, DE COLOR NEGRO, DE TRAZOS GRUESOS, CON UNA TIPOGRAFÍA ESPECIAL, POSICIONADAS DE FORMA HORIZONTAL, UNA AL LADO DE LA OTRA, SOBRE UN FONDO DE COLOR BLANCO. LA LETRA «O» INICIAL SE ENCUENTRA CONFORMADA POR FIGURAS CUADRADAS Y CIRCULARES, DE DIVERSOS TAMAÑOS, DE COLOR NEGRO, DISPUESTAS EN DOS CÍRCULOS, UNO DENTRO DEL OTRO. SE REIVINDICA EL CONJUNTO DESCRITO EN SU TOTALIDAD SIN REIVINDICAR NINGÚN ELEMENTO QUE, DE FORMA AISLADA, PUEDA SER CONSIDERADO GENÉRICO O DESCRIPTIVO EN LA CLASE SOLICITADA.

**TRAMITANTE:** LUIS MANUEL RUIZ TORRES - JOSÉ GUTIÉRREZ RODRÍGUEZ - ISABEL MANRIQUE ROJAS - LLANES FERNANDEZ NATHALIE ALEJANDRA

**Insc. 2025-006689 del 02 DE JULIO DE 2025****NOMBRE DE LA MARCA:** DENAIR

**SOLICITADA POR:** DENAIR ENERGY SAVING TECHNOLOGY (SHANGHAI) PLC. Domicilio: No. 6767, Tingfeng Rd., Jinshan District, Shanghai, China. País: CHINA

**EN CLASE:** 7

**DESCRIPCIÓN DE ETIQUETA:** EL SIGNO QUE SE PRESENTA A CONTINUACIÓN SE ENCUENTRA CONFORMADO POR LA PALABRA DE FANTASÍA «DENAIR», LA CUAL, NO POSEE TRADUCCIÓN ALGUNA AL IDIOMA CASTELLANO NI TIENE UN SIGNIFICADO ESPECÍFICO Y, EN SU CONJUNTO, NO TIENE NINGÚN SIGNIFICADO EN EL COMERCIO O LA INDUSTRIA PERTINENTE O APLICADA A LOS PRODUCTOS ENUMERADOS EN LA SOLICITUD. LA PALABRA SE ENCUENTRA ESCRITA EN LETRAS MAYÚSCULAS, DE MOLDE, DE COLOR NEGRO, DE TRAZOS GRUESOS, CON UNA TIPOGRAFÍA ESPECIAL, POSICIONADA DE FORMA HORIZONTAL, SOBRE UN FONDO DE COLOR BLANCO. SOBRE LA PARTE INFERIOR DE LA LETRA «R», SE APRECIA UNA HOJA DE ÁRBOL, INVERTIDA, IGUALMENTE DE COLOR NEGRO, Y DETALLES BLANCOS. DE IGUAL MANERA, LA LETRA «D» TIENE UN TRAZO FINO VERTICAL DE COLOR BLANCO Y LA LETRA «N», TIENEN EN TRAZO FINO DIAGONAL DE COLOR BLANCO. SE REIVINDICA EL CONJUNTO DESCRITO EN SU TOTALIDAD SIN REIVINDICAR NINGÚN ELEMENTO QUE, DE FORMA AISLADA, PUEDA SER CONSIDERADO GENÉRICO O DESCRIPTIVO EN LA CLASE SOLICITADA.

**TRAMITANTE:** LUIS MANUEL RUIZ TORRES - MEDINA TESSMAN FRANCYS ELENA

**DENAIR****Insc. 2025-006693 del 02 DE JULIO DE 2025****NOMBRE DE LA MARCA:** LAYHER

**SOLICITADA POR:** Wilhelm Layher GmbH & Co KG Domicilio: Ochsenbacher Str. 56, 74363 Gueglingen-Eibensbach País: ALEMANIA

**EN CLASE:** 19

**DESCRIPCIÓN DE ETIQUETA:** CONSISTE EN LA PALABRA LAYHER (PROVIENE DEL NOMBRE

Layher 

DEL SOLICITANTE Y TRADUCE AL CASTELLANO: CAPA), ESCRITA EN LETRA IMPRENTA, DE TRAZO GRUESO, COLOR NEGRO, LA LETRA L EN MAYÚSCULA Y EL RESTO EN MINÚSCULA. A SU DERECHA SE ENCUENTRA UNA FIGURA COMPUESTA POR TRAZOS GRUESOS, COLOR NEGRO, CON FONDO BLANCO, EN POSICIÓN HORIZONTAL Y VERTICAL QUE CRUZAN ENTRE SÍ, LOS CUALES FORMAN CUATRO TRIÁNGULOS Y SOBRE ESTOS SE OBSERVA UN CÍRCULO COLOR NEGRO. SE REIVINDICA LA PALABRA LAYHER Y TODO EL CONJUNTO DESCRITO CON LOS COLORES INDICADOS EN ÉL.

**TRAMITANTE:** ENRIQUE J. CHEANG VERA - MARIANELLA MONTILLA RIOS - IRINA TERRA PORLEY

**Insc. 2025-006694 del 02 DE JULIO DE 2025**

**NOMBRE DE LA MARCA:** LAYHER

**SOLICITADA POR:** Wilhelm Layher GmbH & Co KG Domicilio: Ochsenbacher Str. 56, 74363 Gueglingen-Eibensbach País: ALEMANIA

Layher 

**EN CLASE:** 6

**DESCRIPCIÓN DE ETIQUETA:** CONSISTE EN LA PALABRA LAYHER (PROVIENE DEL NOMBRE DEL SOLICITANTE Y TRADUCE AL CASTELLANO: CAPA), ESCRITA EN LETRA IMPRENTA, DE TRAZO GRUESO, COLOR NEGRO, LA LETRA L EN MAYÚSCULA Y EL RESTO EN MINÚSCULA. A SU DERECHA SE ENCUENTRA UNA FIGURA COMPUESTA POR TRAZOS GRUESOS, COLOR NEGRO, CON FONDO BLANCO, EN POSICIÓN HORIZONTAL Y VERTICAL QUE CRUZAN ENTRE SÍ, LOS CUALES FORMAN CUATRO TRIÁNGULOS Y SOBRE ESTOS SE OBSERVA UN CÍRCULO COLOR NEGRO. SE REIVINDICA LA PALABRA LAYHER Y TODO EL CONJUNTO DESCRITO CON LOS COLORES INDICADOS EN ÉL.

**TRAMITANTE:** ENRIQUE J. CHEANG VERA - MARIANELLA MONTILLA RIOS - IRINA TERRA PORLEY

**Insc. 2025-006695 del 02 DE JULIO DE 2025**

**NOMBRE DE LA MARCA:** DEXE

**SOLICITADA POR:** WALID MOUNIF SHAMS Domicilio: Valencia, Edo. Carabobo País: VENEZUELA



**EN CLASE:** 3

**DESCRIPCIÓN DE ETIQUETA:** CONSISTE EN UNA FIGURA RECTANGULAR EN POSICIÓN HORIZONTAL DE FONDO COLOR NEGRO, EN SU EXTREMO SUPERIOR IZQUIERDO SE OBSERVA UNA FIGURA ABSTRACTA CONFORMADA POR UN CÍRCULO DE COLOR BLANCO FORMADO POR VARIOS VÉRTICES DE COLOR ROJO Y AZUL Y DENTRO DE ESTE SE APRECIAN LÍNEAS RECTAS, CURVAS Y QUEBRADAS DE TRAZO GRUESO EN COLOR AZUL. DEL LADO DERECHO DE LA FIGURA DESCRITA SE ENCUENTRA UN TRAZO FINO COLOR BLANCO LIGERAMENTE INCLINADO HACIA LA IZQUIERDA. SEGUIDA DE ESTA FIGURA SE LEE LA PALABRA DEXE (PALABRA DE FANTASÍA, TAL Y COMO SE SOLICITA NO TIENE TRADUCCIÓN), ESCRITA EN LETRA DE IMPRENTA, DE TRAZO GRUESO COLOR VERDE CLARO, LA LETRA D SE ENCUENTRA EN MAYÚSCULA Y EL RESTO DE LAS LETRAS EN MINÚSCULA. SE REIVINDICA LA PALABRA DEXE Y EL CONJUNTO DESCRITO CON LOS COLORES INDICADOS EN ÉL.

**TRAMITANTE:** ENRIQUE J. CHEANG VERA

**Insc. 2025-006696 del 02 DE JULIO DE 2025**

**NOMBRE DE LA MARCA:** RA13 LA BESTIA BY RONALD ACUÑA

**SOLICITADA POR:** RONALD JOSE ACUÑA BLANCO Domicilio: BARQUISIMETO, ESTADO LARA. ZONA POSTAL 3001 País: VENEZUELA

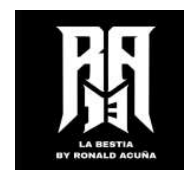

**EN CLASE:** 16

**DESCRIPCIÓN DE ETIQUETA:** CONSISTE EN UNA FIGURA GEOMÉTRICA CUADRADA DE COLOR NEGRO QUE EN SU INTERIOR SE ENCUENTRA DOS FIGURAS QUE REPRESENTAN LAS LETRAS R Y LA LETRA A DE TAMAÑO GRANDE, DE FORMA ANGULARES DE TRAZOS GRUESOS DE COLOR BLANCO. QUE ESTAS LETRAS SON LAS INICIALES DE RONALD ACUÑA. EN LA PARTE INFERIOR Y ESTANDO UBICADOS ENTRE LAS DOS LETRAS ANTES DESCRITAS ENCONTRAMOS DOS FIGURAS QUE REPRESENTAN DOS NÚMEROS QUE FORMAN EL NÚMERO TRECE (13) ESCRITA EN TAMAÑOS MÁS PEQUEÑAS DE COLOR BLANCO Y TRAZOS GRUESOS DE IGUAL MANERA DE FORMAS ANGULARES. DEBAJO DE LAS LETRAS Y NUMERO ENCONTRAMOS LAS PALABRAS LA BESTIA BY RONALD ACUÑA. DONDE LA BESTIA ESTA ESCRITA SOBRE LAS PALABRAS BY RONALD ACUÑA. TODAS ESTAS PALABRAS ANTES MENCIONADAS ESTÁN ESCRITAS EN LETRAS MAYÚSCULAS DE COLOR BLANCO. DEBEMOS HACER NOTAR QUE SE ENCUENTRA LA PALABRA BY ESTA ESCRITA EN INGLES QUE TRADUCIDA AL CASTELLANO SIGNIFICA POR Y DEBEMOS ENTENDER LO ANTERIORMENTE DESCRITO COMO LA BESTIA POR RONALD ACUÑA. SE REIVINDICA LAS FIGURAS, COLORES Y PALABRAS ANTERIORMENTE DESCRITAS.

**TRAMITANTE:** RONALD JOSE ACUÑA BLANCO

**Insc. 2025-006697 del 02 DE JULIO DE 2025**

**NOMBRE DE LA MARCA:** RA13 LA BESTIA BY RONALD ACUÑA

**SOLICITADA POR:** RONALD JOSE ACUÑA BLANCO Domicilio: BARQUISIMETO, ESTADO LARA. ZONA POSTAL 3001 País: VENEZUELA



**EN CLASE:** 25

**DESCRIPCIÓN DE ETIQUETA:** CONSISTE EN UNA FIGURA GEOMÉTRICA CUADRADA DE COLOR NEGRO QUE EN SU INTERIOR SE ENCUENTRA DOS FIGURAS QUE REPRESENTAN LAS LETRAS R Y LA LETRA A DE TAMAÑO GRANDE, DE FORMA ANGULARES DE TRAZOS GRUESOS DE COLOR BLANCO. QUE ESTAS LETRAS SON LAS INICIALES DE RONALD ACUÑA. EN LA PARTE INFERIOR Y ESTANDO UBICADOS ENTRE LAS DOS LETRAS ANTES DESCRITAS ENCONTRAMOS DOS FIGURAS QUE REPRESENTAN DOS NÚMEROS QUE FORMAN EL NÚMERO TRECE (13) ESCRITA EN TAMAÑOS MÁS PEQUEÑAS DE COLOR BLANCO Y TRAZOS GRUESOS DE IGUAL MANERA DE FORMAS ANGULARES. DEBAJO DE LAS LETRAS Y NUMERO ENCONTRAMOS LAS PALABRAS LA BESTIA BY RONALD ACUÑA. DONDE LA BESTIA ESTA ESCRITA SOBRE LAS PALABRAS BY RONALD ACUÑA. TODAS ESTAS PALABRAS ANTES MENCIONADAS ESTÁN ESCRITAS EN LETRAS MAYÚSCULAS DE COLOR BLANCO. DEBEMOS HACER NOTAR QUE SE ENCUENTRA LA PALABRA BY ESTA ESCRITA EN INGLES QUE TRADUCIDA AL CASTELLANO SIGNIFICA POR Y DEBEMOS ENTENDER LO ANTERIORMENTE DESCRITO COMO LA BESTIA POR RONALD ACUÑA. SE REIVINDICA LAS FIGURAS, COLORES Y PALABRAS ANTERIORMENTE DESCRITAS.

**TRAMITANTE:** RONALD JOSE ACUÑA BLANCO

**Insc. 2025-006699 del 02 DE JULIO DE 2025**

**NOMBRE DE LA MARCA:** BAIK

**SOLICITADA POR:** ZAGHLOUL PARAGUANA. C.A. Domicilio: SECTOR CENTRO PUNTO FIJO, ESTADO FALCON. ZONA POSTAL 4102. País: VENEZUELA



**EN CLASE:** 16

**DESCRIPCIÓN DE ETIQUETA:** CONSISTE EN LA REPRESENTACIÓN GRÁFICA DE LA PALABRA BAIK ESCRITA EN EL IDIOMA INDONESIO QUE TRADUCIDO AL CASTELLANO SIGNIFICA BUENO O BUENA, TAMBIÉN SE USA COMO ADJETIVO PARA DESCRIBIR ALGO O ALGUIEN QUE ES BUENO, EN TÉRMINOS DE BONDAD, COMPORTAMIENTO O ESTADO. TODA LA PALABRA ESTA DENTRO DE UN RECTÁNGULO DE COLOR NEGRO. LAS LETRAS B,A Y K ESTÁN ESCRITAS EN CON TRAZOS GRUESOS Y LETRAS DE GRAN TAMAÑO DE COLOR AMARILLO INTENSO. LA LETRA I ESTA ESCRITA DE UNA MANERA ESPECIAL COMO UNA FIGURA CHEK IN (REGISTRADO) DE TRAZO GRUESO DE COLOR VERDE Y COMO LETRA I TIENE UN PUNTO (DIACRÍTICO) QUE EN ESTE CASO ES UN CIRCULO COLOR VERDE DE GRAN TAMAÑO ACORDE CON LA FIGURA QUE ES LA LETRA I. LA LETRA B ANTERIORMENTE SEÑALADA TIENE EN SU PARTE INFERIOR DEL LADO IZQUIERDO UN CIRCULO PEQUEÑO DE COLOR VERDE QUE COMPLETA ESTA LETRA B. SE REIVINDICA LOS COLORES, FIGURAS Y PALABRA.

**TRAMITANTE:** YUSSEF YEHIA ZAGHLOUL DAGER

**Insc. 2025-006703 del 02 DE JULIO DE 2025**

**NOMBRE DE LA MARCA:** RESTAURAFLO

**SOLICITADA POR:** PROVEDURIA MEDICA ORBE,C.A. Domicilio: AV.70 CASA 79D-81 URB. EL PRADO (ANTES EL GILCON) MARACAIBO EDO ZULIA País: VENEZUELA

**EN CLASE:** 5

**DESCRIPCIÓN DE ETIQUETA:** SE OBSERVA UN SIGNO DENOMINATIVO. EL ELEMENTO DENOMINATIVO ESTA INTEGRADO POR EL VOCABLO RESTAURAFLO, EL CUAL FUE CREADO ESPECIFICAMENTE PARA SER UTILIZADO COMO MARCA. EL MISMO ES UNA DENOMINACIÓN DE NATURALEZA DE FANTASIA, YA QUE NO TIENE UNA DEFINICIÓN ESPECIFICA EN EL DICCIONARIO DE LA REAL ACADEMIA ESPAÑOLA Y POR TANTO NO TIENE TRADUCCIÓN AL IDIOMA CASTELLANO. ESTE SIGNO SE ENCUENTRA PLASMADO EN TRAZO FINO; LETRA IMPRENTA TIPO MYRIAD PRO; MINUSCULA, SALVO LA PRIMERA LETRA R. LAS PRIMERAS OCHO LETRAS (RESTAURA) EN COLOR NEGRO # 000 000 Y LAS CUATRO LETRAS RESTANTES (FLOR) EN COLOR MAGENTA # FF00FF. POR ULTIMO SE REIVINDICA EL CONJUNTO DESCRITO COMO UN TODO, SIN TERMINOS GENERICOS NI DESCRIPTIVOS DE LOS ELEMENTOS QUE LO INTEGRAN.

**TRAMITANTE:** MARMOL ALVARADO RICHARD JOSE

**Restauraflo**

**Insc. 2025-006715 del 02 DE JULIO DE 2025**

**NOMBRE DE LA MARCA:** PROMOTEX STREET STYLE

**SOLICITADA POR:** INVERSIONES MONALISA 2004, C.A. Domicilio: AV PRINCIPAL DEL CEMENTERIO, ENTRE LA ESQUINA SANTA ELENA Y SANTA EDUVIGIS CASA NRO S/N PB URB EL CEMENTERIO CARACAS DISTRITO CAPITAL ZONA POSTAL 1040 País: VENEZUELA

**EN CLASE:** 25

**DESCRIPCIÓN DE ETIQUETA:** SOBRE UN FONDO RECTANGULAR NEGRO SE PUEDE APRECIAR UN CONJUNTO DE LETRAS QUE CONFORMAN LA PALABRA PROMOTEX EN LETRAS MAYÚSCULAS DE COLOR BLANCO. LA TIPOGRAFÍA ES DE ESTILO SERIF (CON REMATES EN LOS BORDES DE LAS LETRAS), LO QUE LE DA UN ASPECTO CLÁSICO Y FUERTE. EL TEXTO ESTÁ INCLINADO HACIA ARRIBA Y A LA DERECHA. JUSTO DEBAJO DE "PROMOTEX", HAY DOS



FRANJAS GRUESAS Y PARALELAS QUE SIGUEN LA MISMA INCLINACIÓN. ESTAS LÍNEAS TIENEN UN COLOR AZUL GRISÁCEO CON UN EFECTO DE DEGRADADO, LO QUE LES DA UNA APARIENCIA METÁLICA O BRILLANTE. DEBAJO DE LAS LÍNEAS, SE ENCUENTRA LA FRASE STREET STYLE. ESTÁ ESCRITA EN LETRAS MAYÚSCULAS DE COLOR BLANCO, PERO CON UNA TIPOGRAFÍA MÁS DELGADA, MODERNA (SANS-SERIF) Y CON UN MAYOR ESPACIADO ENTRE CADA LETRA LA FRASE EN INGLÉS "STREET STYLE" SE TRADUCE AL CASTELLANO COMO "ESTILO URBANO" O "ESTILO CALLEJERO". SE REVINDICA EL CONJUNTO ANTES ESCRITO ELIMINANDO LAS PALABRAS GENERICAS NO SE REVINDICA ESTILO CALLEJERO

**TRAMITANTE:** DARWICHE BALIGHE SAID

**Insc. 2025-006720 del 03 DE JULIO DE 2025**

**SOLICITADA POR:** DAHER ZAGHLOUL ALI Domicilio: VALENCIA. EDO. CARABOBO País: VENEZUELA

IMBATIBLE

**EN CLASE:** 25

**TRAMITANTE:** BENITEZ ESTRAÑO TULIA

**Insc. 2025-006722 del 03 DE JULIO DE 2025**

**NOMBRE DE LA MARCA:** ISIMA

**SOLICITADA POR:** IBRAHIM ZAGHLOUL MOHAMED NAGIB Domicilio: valencia estado Carabobo urbanizacion el parral País: VENEZUELA



**EN CLASE:** 3

**DESCRIPCIÓN DE ETIQUETA:** CONSISTE EN UNA ETIQUETA FONDO BLANCO DONDE SE OBSERVA LA PALABRA ISIMA EN LETRAS CARACTERISTICAS DE TRAZO GRUESO, COLOR NEGRO, Y LA LETRA A ES DE FANTASIA.

REIVINDICA TODO EL CONJUNTO DESCRITO.

**TRAMITANTE:** IBRAHIM ZAGHLOUL MOHAMED NAGIB

**Insc. 2025-006726 del 03 DE JULIO DE 2025**

**NOMBRE DE LA MARCA:** HANK

**SOLICITADA POR:** DANIEL JOSE SACA MIRANDA Domicilio: CALLE 2, MANZANA 3, CASA NRO 58, URB CUMANA 3, CUMANA ESTADO SUCRE País: VENEZUELA



**EN CLASE:** 9

**DESCRIPCIÓN DE ETIQUETA:** LA IMAGEN PRESENTA UN LOGOTIPO QUE COMBINA UN ÍCONO Y UNA PALABRA.

EL ÍCONO PRINCIPAL ES UNA MANO ESTILIZADA, CERRADA EN UN PUÑO, QUE OCUPA LA PARTE CENTRAL SUPERIOR DEL DISEÑO. ESTÁ RENDERIZADA EN UN COLOR SÓLIDO (NEGRO), SIN DETALLES INTERNOS QUE SUGIERAN LA PIEL O LAS UÑAS, LO QUE LE DA UNA APARIENCIA LIMPIA Y ABSTRACTA. POR DETRÁS Y ALREDEDOR DE LA MANO, SE OBSERVA UN PAR DE AURICULARES DE DIADEMA, TAMBIÉN EN COLOR (NEGRO), Y CON UN DISEÑO MINIMALISTA. LOS AURICULARES ENMARCAN LA PARTE SUPERIOR DE LA MANO Y SE EXTIENDEN A LOS LADOS, CON LAS OREJERAS UBICADAS APROXIMADAMENTE A LA ALTURA DE LOS NUDILLOS DEL PUÑO. LA COMBINACIÓN DE LA MANO EN PUÑO Y LOS AURICULARES SUGIERE UNA CONEXIÓN ENTRE LA FUERZA, LA RESISTENCIA O LA UNIDAD, Y EL AUDIO, LA MÚSICA O LA COMUNICACIÓN.

DEBAJO DEL ÍCONO, SE ENCUENTRA LA PALABRA "HANK" ESCRITA EN LETRAS MAYÚSCULAS. LA CUAL NO TIENE TRADUCCION AL ESPAÑOL YA QUE SE TRATA DE UN NOMBRE DE FANTASIA, LA TIPOGRAFÍA ES SANS-SERIF, MODERNA Y LEGIBLE. LAS LETRAS SON DE COLOR OSCURO SÓLIDO, A JUEGO CON EL ÍCONO, Y TIENEN UNA APARIENCIA LIGERAMENTE ANCHA Y CON ESQUINAS DEFINIDAS. NO HAY ADORNOS ADICIONALES NI EFECTOS ESPECIALES EN EL TEXTO. EL FONDO DE LA IMAGEN ES BLANCO LISO, LO QUE PERMITE QUE EL LOGOTIPO DE COLOR NEGRO.

**TRAMITANTE:** DANIEL JOSE SACA MIRANDA

**Insc. 2025-006737 del 03 DE JULIO DE 2025**

**NOMBRE DE LA MARCA:** VIO

**SOLICITADA POR:** OFTALMOLOGICO ALTAMIRA, C.A. Domicilio: AV. LUIS ROCHE QTA. NRO. 53 URB. ALTAMIRA CARACA CHACAO MIRANDA ZONA POSTAL 1060. País: VENEZUELA

**EN CLASE:** 9

**DESCRIPCIÓN DE ETIQUETA:** EL MENCIONADO DISEÑO CONSISTE EN UNA ETIQUETA EN UNA ETIQUETA DE FONDO BLANCO EN CUYO INTERIOR EN LA PARTE CENTRICA SE LEE LA PALABRA "VIO", ESCRITO EN UNA FUENTE CURSIVA Y FLUIDA DE COLOR TURQUESA, LA LETRA "V" INICIAL ES GRANDE, CON UN TRAZO SUPERIOR QUE SE CURVA SUAVEMENTE HACIA LA IZQUIERDA ANTES DE DESCENDER, CONECTÁNDOSE CON EL RESTO DE LA PALABRA. LAS LETRAS "I" Y "O" SON MÁS PEQUEÑAS, MANTENIENDO LA MISMA ESTÉTICA CURVILÍNEA. LA "I" LLEVA UN PUNTO CIRCULAR SOBRE ELLA, SE REIVINDICA TODO LO AQUÍ DESCRITO Y COLORES, NO SE REIVINDICAN TERMINOS GENERICOS NI DESCRIPTIVOS.

**TRAMITANTE:** LUQUE BASTIDAS MARIA DE LOS ANGELES

**Insc. 2025-006738 del 03 DE JULIO DE 2025**

**SOLICITADA POR:** ALEJANDRO FERNÁNDEZ ABARCA Domicilio: Zapopan, Jalisco País: MÉXICO

**AF ARRE BY ALEJANDRO  
FERNÁNDEZ**

**EN CLASE:** 25

**TRAMITANTE:** FRANKLIN HOET LINARES - ALONSO BRICEÑO DELFINA - FRANCISCO CASTILLO-GARCIA - MARIA MILAGROS NEBREDAS - PATRICIA HOET DE LIMBOURG

**Insc. 2025-006742 del 03 DE JULIO DE 2025**

**NOMBRE DE LA MARCA:** BODEGA LUSITANOS 1999

**SOLICITADA POR:** BODEGAS LUSITANO'S, C.A. Domicilio: AV. CENTENARIO, EDIFICIO LUSITANO'S, PISO B-1-2, LOCAL SALON AMERICA, SECTOR LOS HIGUERONES, EJIDO, ESTADO MÉRIDA País: VENEZUELA

**EN CLASE:** 30

**DESCRIPCIÓN DE ETIQUETA:** EL DISEÑO SE DESCRIBE DE LA FORMA SIGUIENTE: SE APRECIA EN PRIMERA INSTANCIA LA PALABRA "BODEGA", ESCRITA CON LETRA DE TIPO COOPERLATE GOTHIC BOLD, TODAS EN MAYÚSCULAS, DE TRAZO MEDIANO Y DE COLOR MARRÓN OSCURO. SE PRESENTA EN FORMA DE MEDIALUNA O ARCO HACIA ABAJO Y LAS LETRAS ESTÁN UN POCO SEPARADAS. EN CADA EXTREMO DEL TÉRMINO SE PRESENTAN UNOS PUNTOS DE COLOR MARRÓN OSCURO. ASÍ TAMBIÉN, SE OBSERVA QUE DEBAJO DE LA PALABRA "BODEGA", SE

PRESENTA UN TRAZO FINO CURVO DE MEDIALUNA O ARCO HACIA ABAJO DE COLOR MARRÓN OSCURO, QUE PARECE COMO SI ESTUVIESE SUBRAYÁNDOLA. LUEGO SE PUEDE APRECIAR QUE TODO LO ANTES DESCRITO, SE MANTIENE EN LA PARTE MEDIA O CENTRAL, DE LO QUE SE PRESENTA DEBAJO, QUE ES UNA LÍNEA RECTA HORIZONTAL DE TRAZO MEDIANO DE COLOR MARRÓN OSCURO, QUE EN AMBOS EXTREMOS FINALIZA CON UN PEQUEÑO CÍRCULO QUE SE UBICA EN LA PARTE SUPERIOR, COMO SI FUERA UN DOBLEZ HACIA ARRIBA. LUEGO, DEBAJO DE ESTA LÍNEA, SE PRESENTA EL TÉRMINO "LUSITANOS", QUE SE EXTIENDE A TODO LO LARGO DE LA LÍNEA ANTERIOR; ESTÁ ESCRITO CON LETRAS DE TIPO ALDHABI, EN FORMA DE TÍTULO, ES DECIR, LA PRIMERA LETRA ES MAYÚSCULA Y LAS SIGUIENTES SON MINÚSCULAS. LAS LETRAS ESTÁN FORMADAS POR TRAZOS MEDIANOS Y DE COLOR MARRÓN OSCURO. DEBAJO, SE PRESENTA OTRA LÍNEA RECTA HORIZONTAL, QUE ES IGUAL A LA PRIMERA, ES DECIR, ES DE TRAZO MEDIANO DE COLOR MARRÓN OSCURO Y SUS DOS EXTREMOS FINALIZAN CON UN PEQUEÑO CÍRCULO; PERO ÉSTOS, SE UBICAN EN LA PARTE INFERIOR, COMO SI FUERA UN DOBLEZ HACIA ABAJO. JUSTO DEBAJO, SE PRESENTA UN PEQUEÑO RECTÁNGULO DE COLOR MARRÓN OSCURO, CUYAS ESQUINAS SON CURVAS HACIA ADENTRO, SEMEJANDO UNA PEQUEÑA PLACA. SE PUEDE APRECIAR DENTRO DE LA PLACA, QUE EN LA PARTE CENTRAL O MEDIA SE ENCUENTRA EL NÚMERO 1999. EL NÚMERO, ESTÁ ESCRITO CON TRAZOS FINOS DE COLOR BLANCO. ASÍ MISMO, SE OBSERVA QUE HAY UN PUNTO DE COLOR BLANCO EN CADA LADO O EXTREMO DERECHO E IZQUIERDO DE LA PLACA. TODO EL DISEÑO DESCRITO, ESTÁ CONTENIDO EN UN FONDO DE COLOR BLANCO. SE REIVINDICA EL CONJUNTO DESCRITO Y LOS COLORES SEÑALADOS CONFORME A LOS FACSIMILES QUE SE ACOMPAÑAN, NO SE REIVINDICA PROTECCIÓN NI EXCLUSIVIDAD ALGUNA, SOBRE LOS TÉRMINOS GENÉRICOS INDIVIDUALMENTE CONSIDERADOS.

**TRAMITANTE:** GISSELA MARGARITA SOLANO DE URRIETA

**Insc. 2025-006746 del 03 DE JULIO DE 2025**

**SOLICITADA POR:** AGROINDUSTRIA ACEOR, C.A. Domicilio: BARCELONA, ESTADO ANZOATEGUI  
País: VENEZUELA

**SOFIA**

**EN CLASE:** 32

**TRAMITANTE:** PANAYOTTY JOSE HERNANDEZ MENESES

**Insc. 2025-006748 del 03 DE JULIO DE 2025**

**NOMBRE DE LA MARCA:** CARSUN

**SOLICITADA POR:** YIWU POWER TIGER AUTO ACCESSORY CO., LTD. Domicilio: Building 4, Area A, No. E22, Xinke Road, Economic Development Zone, Choujiang Street, Yiwu City, Zhejiang Province, China País: CHINA

**EN CLASE:** 7

**DESCRIPCIÓN DE ETIQUETA:** LA MARCA CONSISTE EN LA EXPRESIÓN CARSUN, (PALABRA DE FANTASÍA, SIN TRADUCCIÓN), ESCRITA EN UN TIPO ESPECIAL Y CAPRICHOSO DE LETRA, DE GRUESO TRAZO, EN COLOR NEGRO, SOBRE FONDO BLANCO, CON LAS PARTICULARIDADES DE QUE LA CURVA QUE VA DESDE LA PARTE SUPERIOR DE LA LÍNEA VERTICAL, QUE CONFORMA LA LETRA R, SE EXTIENDE HACIA LA DERECHA Y LUEGO HACIA ABAJO, EVOCANDO LA FORMA DE UNA MEDIA LUNA, SIGUIENDO CON UNA LÍNEA DIAGONAL QUE PARTE DESDE LA PARTE INFERIOR DE LA CURVA Y SE EXTIENDE HACIA ABAJO Y HACIA LA DERECHA, PARA TERMINAR DE COMPLETAR LA LETRA; Y LA LÍNEA QUE SUELE SER CURVA EN LA CONSTRUCCIÓN DE LA



LETRA S, AQUÍ APARECE RECTA Y LARGA, DESCENDE Y LUEGO SE CURVA HACIA LA DERECHA, SIEMPRE EN TRAZOS RECTOS Y ORIGINALES, HASTA TERMINAR CON OTRA CURVA, ESTA VEZ HACIA LA IZQUIERDA EN LA PARTE INFERIOR, CREANDO UNA ESPECIE DE COLA. LO ESENCIAL ES EL CONJUNTO DESCRITO, TAL COMO APARECE EN LOS FACSIMILES ANEXOS, INDEPENDIEMENTE DE TAMAÑO Y FORMA.

**TRAMITANTE:** ELIAS, LUIS FRANCISCO

**Insc. 2025-006749 del 03 DE JULIO DE 2025**

**NOMBRE DE LA MARCA:** CARSUN

**SOLICITADA POR:** YIWU POWER TIGER AUTO ACCESSORY CO., LTD. Domicilio: Building 4, Area A, No. E22, Xinke Road, Economic Development Zone, Choujiang Street, Yiwu City, Zhejiang Province, China País: CHINA

**EN CLASE:** 12

**DESCRIPCIÓN DE ETIQUETA:** LA MARCA CONSISTE EN LA EXPRESIÓN CARSUN, (PALABRA DE FANTASÍA, SIN TRADUCCIÓN), ESCRITA EN UN TIPO ESPECIAL Y CAPRICHOSE DE LETRA, DE GRUESO TRAZO, EN COLOR NEGRO, SOBRE FONDO BLANCO, CON LAS PARTICULARIDADES DE QUE LA CURVA QUE VA DESDE LA PARTE SUPERIOR DE LA LÍNEA VERTICAL, QUE CONFORMA LA LETRA R, SE EXTIENDE HACIA LA DERECHA Y LUEGO HACIA ABAJO, EVOCANDO LA FORMA DE UNA MEDIA LUNA, SIGUIENDO CON UNA LÍNEA DIAGONAL QUE PARTE DESDE LA PARTE INFERIOR DE LA CURVA Y SE EXTIENDE HACIA ABAJO Y HACIA LA DERECHA, PARA TERMINAR DE COMPLETAR LA LETRA; Y LA LÍNEA QUE SUELE SER CURVA EN LA CONSTRUCCIÓN DE LA LETRA S, AQUÍ APARECE RECTA Y LARGA, DESCENDE Y LUEGO SE CURVA HACIA LA DERECHA, SIEMPRE EN TRAZOS RECTOS Y ORIGINALES, HASTA TERMINAR CON OTRA CURVA, ESTA VEZ HACIA LA IZQUIERDA EN LA PARTE INFERIOR, CREANDO UNA ESPECIE DE COLA. LO ESENCIAL ES EL CONJUNTO DESCRITO, TAL COMO APARECE EN LOS FACSIMILES ANEXOS, INDEPENDIEMENTE DE TAMAÑO Y FORMA.

**TRAMITANTE:** ELIAS, LUIS FRANCISCO



**Insc. 2025-006753 del 03 DE JULIO DE 2025**

**SOLICITADA POR:** GARCIA PRIETO ELCIDA Domicilio: DOMICILIADA EN LA CALLE 0, CASA NRO 6-17, BARRIO LAGUNITAS, SAN ANTONIO DEL TACHIRA País: VENEZUELA

**EN CLASE:** 25

**TRAMITANTE:** GARCIA PRIETO ELCIDA

**ELENA BOTELY B&E**

**Insc. 2025-006756 del 03 DE JULIO DE 2025**

**NOMBRE DE LA MARCA:** COLOREAL KREOLIX

**SOLICITADA POR:** PINVENCA, C.A. Domicilio: MARACAY ESTADO ARAGUA País: VENEZUELA

**EN CLASE:** 1

**DESCRIPCIÓN DE ETIQUETA:** CONSISTE EN LA PALABRA DE FANTASÍA 'COLOREAL' ESCRITA EN LETRAS CURSIVAS DE TRAZO MEDIO Y COLOR MARRON EN CUYA PARTE SUPERIOR SE OBSERVA UNA LINEA CURVA DE COLOR AMARILLO QUE VA DESDE LA PARTE SUPERIOR DE LA LETRA 'C' HASTA LA LETRA FINAL 'L'. EN LA PARTE INFERIOR DE LA PALABRA DESCRITA SE OBSERVA UNA FIGURA CIRCULAR CUYO BORDE SE ENCUENTRA FORMADO POR VARIOS



TRAZOS DE COLORES NARANJA, AMARILLO, VERDE, AZUL, NEGRO, MORADO Y ROJO SIMULANDO EL BORDE DE UN REMOLINO. EN LA PARTE MEDIA DE DICHA FIGURA CIRCULAR SE LEE LA PALABRA DE FANTASÍA ?KREOLIX? ESCRITA EN LETRAS DE IMPRENTA MAYUSCULAS DE COLOR NEGRO Y TRAZO GRUESO. TODO ELLO DE ACUERDO CON LAS ETIQUETAS ANEXAS.

**TRAMITANTE:** WILLIAM ENRIQUE OLIVERO PEREZ - ANTONIO D`JESUS - GABRIELA DE JESÚS PERAZA HERNÁNDEZ - EDGAR ALEXANDER LÓPEZ RANGEL - CARLOS CEDRES IBARRA

**Insc. 2025-006757 del 04 DE JULIO DE 2025**

**SOLICITADA POR:** B. Braun Melsungen AG Domicilio: Carl-Braun Strasse 1, 34212 Melsungen País: ALEMANIA

**SPINOCAN**

**EN CLASE:** 10

**TRAMITANTE:** DANA RUTH BENTATA - BENTATA KAREL - BEYER, ANETTE M

**Insc. 2025-006759 del 04 DE JULIO DE 2025**

**NOMBRE DE LA MARCA:** OMRI

**SOLICITADA POR:** INNOVACIÓN AJ, C.A. Domicilio: Avenida Guayana, Centro Comercial Santo Tome IV, primer piso (P1-01), sector Urbanización Alta Vista, Puerto Ordaz, municipio Caroní del estado Bolívar, República Bolivariana de Venezuela. País: VENEZUELA

**EN CLASE:** 3

**DESCRIPCIÓN DE ETIQUETA:** EL SIGNO QUE SE PRESENTA A CONTINUACIÓN SE ENCUENTRA CONFORMADO POR LA PALABRA DE FANTASÍA «OMRI», LA CUAL, NO POSEE TRADUCCIÓN ALGUNA AL IDIOMA CASTELLANO NI TIENE UN SIGNIFICADO ESPECÍFICO Y, EN SU CONJUNTO, NO TIENE NINGÚN SIGNIFICADO EN EL COMERCIO O LA INDUSTRIA PERTINENTE O APLICADA A LOS PRODUCTOS ENUMERADOS EN LA SOLICITUD. LA PALABRA SE ENCUENTRA ESCRITA EN LETRAS MINÚSCULAS, DE MOLDE, DE COLOR NEGRO, DE TRAZOS GRUESOS, CON UNA TIPOGRAFÍA ESPECIAL, POSICIONADA DE FORMA HORIZONTAL, SOBRE UN FONDO DE COLOR BLANCO. EN LA PARTE SUPERIOR IZQUIERDA DE LA «O» SE APRECIA UN CÍRCULO DE COLOR HUESO (PANTONE #EEEECE1). IGUALMENTE, EL PUNTO DE LA LETRA «I», SE APRECIA DE COLOR HUESO (PANTONE #EEEECE1). SE REIVINDICA EL CONJUNTO DESCRITO EN SU TOTALIDAD SIN REIVINDICAR NINGÚN ELEMENTO QUE, DE FORMA AISLADA, PUEDA SER CONSIDERADO GENÉRICO O DESCRIPTIVO EN LA CLASE SOLICITADA.

**TRAMITANTE:** LUIS MANUEL RUIZ TORRES - JOSÉ GUTIÉRREZ RODRÍGUEZ - ISABEL MANRIQUE ROJAS - LLANES FERNANDEZ NATHALIE ALEJANDRA

**Insc. 2025-006760 del 04 DE JULIO DE 2025**

**NOMBRE DE LA MARCA:** OMRI

**SOLICITADA POR:** INNOVACIÓN AJ, C.A. Domicilio: Avenida Guayana, Centro Comercial Santo Tome IV, primer piso (P1-01), sector Urbanización Alta Vista, Puerto Ordaz, municipio Caroní del estado Bolívar, República Bolivariana de Venezuela. País: VENEZUELA

**EN CLASE:** 9

**DESCRIPCIÓN DE ETIQUETA:** EL SIGNO QUE SE PRESENTA A CONTINUACIÓN SE ENCUENTRA CONFORMADO POR LA PALABRA DE FANTASÍA «OMRI», LA CUAL, NO POSEE TRADUCCIÓN ALGUNA AL IDIOMA CASTELLANO NI TIENE UN SIGNIFICADO ESPECÍFICO Y, EN SU CONJUNTO,

NO TIENE NINGÚN SIGNIFICADO EN EL COMERCIO O LA INDUSTRIA PERTINENTE O APLICADA A LOS PRODUCTOS ENUMERADOS EN LA SOLICITUD. LA PALABRA SE ENCUENTRA ESCRITA EN LETRAS MINÚSCULAS, DE MOLDE, DE COLOR NEGRO, DE TRAZOS GRUESOS, CON UNA TIPOGRAFÍA ESPECIAL, POSICIONADA DE FORMA HORIZONTAL, SOBRE UN FONDO DE COLOR BLANCO. EN LA PARTE SUPERIOR IZQUIERDA DE LA «O» SE APRECIA UN CÍRCULO DE COLOR HUESO (PANTONE #EEECE1). IGUALMENTE, EL PUNTO DE LA LETRA «I», SE APRECIA DE COLOR HUESO (PANTONE #EEECE1). SE REIVINDICA EL CONJUNTO DESCRITO EN SU TOTALIDAD SIN REIVINDICAR NINGÚN ELEMENTO QUE, DE FORMA AISLADA, PUEDA SER CONSIDERADO GENÉRICO O DESCRIPTIVO EN LA CLASE SOLICITADA.

**TRAMITANTE:** LUIS MANUEL RUIZ TORRES - JOSÉ GUTIÉRREZ RODRÍGUEZ - ISABEL MANRIQUE ROJAS - LLANES FERNANDEZ NATHALIE ALEJANDRA

**Insc. 2025-006778 del 04 DE JULIO DE 2025**

**SOLICITADA POR:** SOCIÉTÉ DES PRODUITS NESTLÉ S.A. Domicilio: 1800 Vevey, Suiza País: SUIZA

**BREAKS FOR GOOD**

**EN CLASE:** 30

**TRAMITANTE:** RAFAEL ERNESTO ORTIN PEROZO - LUIS ALEJANDRO HENRIQUEZ - ANNET ANGULO CELIS

**Insc. 2025-006790 del 04 DE JULIO DE 2025**

**NOMBRE DE LA MARCA:** VENEZI

**SOLICITADA POR:** ZIAD DAROUICHE HAIMOUR Domicilio: AV GENRAL PELAYO CASA GLORIA A DIOS NRO S/N SECTOR PUERTA MARAVEN PUNTA CARDON FALCON País: VENEZUELA



**EN CLASE:** 4

**DESCRIPCIÓN DE ETIQUETA:** SE TRATA DE UN IMAGOTIPO CON FONDO DE COLOR BLANCO, DONDE SE OBSERVA EN SU PARTE CENTRAL, COMO PARTE GRÁFICA DEL CONJUNTO, LO QUE ASEMEJA SER UN GLOBO TERRÁQUEO. ESTE NO POSEE DETALLES GEOGRÁFICOS, SINO QUE ESTÁ DIVIDIDO POR LÍNEAS DE LATITUD Y LONGITUD, FORMANDO ASÍ VARIAS CUADRÍCULAS, ESTA FIGURA TIENE UN DEGRADADO CON COLORES FRÍOS QUE INICIAN CON TONO AZUL MEDIO EN LA PARTE SUPERIOR DEL GLOBO Y SE DIFUMINAN HACIA UN AZUL MÁS OSCURO EN SU BASE. SOBRE ESTE GLOBO SE ENCUENTRA LO QUE ASEMEJA SER UN LEÓN ERGUIDO Y DE PERFIL, MIRANDO HACIA LA DERECHA A OJO DEL OBSERVADOR. EN SUS COLORES PREDOMINAN LOS TONOS CÁLIDOS, QUE VAN DESDE UN NARANJA ROJIZO INTENSO EN LA PARTE FRONTAL DE LA MELENA Y EL ROSTRO, DIFUMINÁNDOSE HACIA UN ROJO OSCURO EN SU CUERPO Y PATAS. EN LA PARTE INFERIOR SE APRECIAN, EN LETRAS TIPO MOLDE, MAYÚSCULAS Y DE COLOR AZUL OSCURO, LAS LETRAS V, E, N, E, Z E I; FORMANDO EL TÉRMINO DE FANTASÍA "VENEZI". SE REIVINDICA EL CONJUNTO DESCRITO, INCLUYENDO SUS COLORES; NO SE REIVINDICAN LOS TÉRMINOS GENÉRICOS, COMUNES O DESCRIPTIVOS PRESENTES EN LA ETIQUETA Y QUE PUEDAN SER EVALUADOS EN SU CONCEPTUALIDAD POR ESTE DESPACHO.

**TRAMITANTE:** ZIAD DAROUICHE HAIMOUR

**Insc. 2025-006795 del 07 DE JULIO DE 2025**

**NOMBRE DE LA MARCA:** PAPIYON

**SOLICITADA POR:** GAROFALO FEDULLO, FRANCISCO Domicilio: BARQUISIMETO, EDO. LARA País: VENEZUELA



**EN CLASE:** 29

**DESCRIPCIÓN DE ETIQUETA:** EL DISEÑO CONSISTE EN UNA FIGURA DE FORMA CUADRADA, DE FONDO COLOR ROJO. EN SU PARTE CENTRAL OBSERVAMOS UNA FRANJA GRUESA HORIZONTAL, DE FORMA CAPRICHOSA Y BORDES PUNTEADOS IRREGULARES, DE COLOR AMARILLO; SOBRE ESTA SE LEE LA PALABRA "PAPIYON" (PALABRA DE FANTASÍA, SIN TRADUCCIÓN ALGUNA), ESCRITA EN LETRAS MINÚSCULAS, DE TRAZO GRUESO, DE FONDO COLOR BLANCO Y BORDEADAS DE UN TRAZO GRUESOS EN SU PARTE INFERIOR Y DELGADOS EN SU PARTE INFERIOR, DE COLOR ROJO. SE REIVINDICA EL CONJUNTO DESCRITO, ASÍ COMO SU COMBINACIÓN DE COLORES Y TIPO DE LETRA.

**TRAMITANTE:** GAROFALO FEDULLO, FRANCISCO

**Insc. 2025-006799 del 07 DE JULIO DE 2025**

**NOMBRE DE LA MARCA:** LEMIRROR

**SOLICITADA POR:** APARCEDO ESCOBAR DAYANA CAROLINA Domicilio: EDIFICIO VISTA LINDA, PISO 4, APTO. 4B, CALLE ARISMENDI DE LA CIUDAD DE LECHERIA, MUNICIPIO DIEGO BAUTISTA URBANEJA DEL ESTADO ANZOÁTEGUI País: VENEZUELA

**EN CLASE:** 25

**DESCRIPCIÓN DE ETIQUETA:** LA MARCA GRÁFICA ESTÁ CONFORMADA POR LA PALABRA LEMIRROR, UBICADA EN EL CENTRO DE LA ETIQUETA Y ALINEADA HORIZONTALMENTE CON LEVE INCLINACIÓN SUPERIOR DERECHO. ESTÁ ESCRITA DE FORMA CURSIVA CON UNA FUENTE DENOMINADA SERIF, CORRESPONDIENTE A LA FAMILIA TIPOGRÁFICA PLAYFAIR DISPLAY, EN LA QUE SE APRECIAN PEQUEÑOS TRAZOS DE LETRAS FINAS CON PROLONGACIONES AL FINAL DE SUS TRAZOS MÁS LARGOS. LA DISPOSICIÓN DE LAS LETRAS ES UNIFORME, CON ESPACIADO BALANCEADO. SOBRE LA PALABRA LEMIRROR, SE OBSERVA UN SOL ESTILIZADO FORMADO POR UN CÍRCULO CENTRAL CON LÍNEAS QUE REPRESENTAN RAYOS ALREDEDOR. LA PALABRA LEMIRROR ES UNA COMPOSICIÓN LINGÜÍSTICA QUE COMBINA EL ARTÍCULO FRANCÉS "LE" (EL) CON EL TÉRMINO EN INGLÉS "MIRROR" (ESPEJO), REPRESENTANDO EL CONCEPTO DE "EL ESPEJO" COMO SÍMBOLO DE IDENTIDAD, REFLEJO Y AUTENTICIDAD. LA ETIQUETA UTILIZA UNA PALETA DE COLORES QUE COMBINA TONOS CÁLIDOS Y NEUTROS. EL FONDO ES DE COLOR ALABASTER (TONO MARFIL CLARO), SOBRE EL CUAL DESTACA EL LOGOTIPO EN COLOR BURGUNDY (VINO OSCURO).

**TRAMITANTE:** APARCEDO ESCOBAR DAYANA CAROLINA



**Insc. 2025-006817 del 07 DE JULIO DE 2025**

**NOMBRE DE LA MARCA:** GRAN SASSO

**SOLICITADA POR:** AVICOLA GRAN SASSO CA Domicilio: CTRA EL AMARILLO QTA GRAN SASSO SECTOR EL GUAMAL SAN ANTONIO DE LOS ALTOS MIRANDA. País: VENEZUELA

**EN CLASE:** 30

**DESCRIPCIÓN DE ETIQUETA:** SE OBSERVAN LAS PALABRAS "GRAN SASSO", ESCRITAS EN LETRAS MAYÚSCULAS DE BORDE COLOR AMARILLO Y FONDO COLOR ROJO. SOBRE ÉSTAS Y EN CADA EXTREMO SUPERIOR IZQUIERDO Y DERECHO, SE DISTINGUEN TRES RECTÁNGULOS HORIZONTALES DE COLOR ROJO QUE SUGIEREN UN EFECTO BIDIMENSIONAL. SE REINVIENDE EL CONJUNTO DESCRITO.

**TRAMITANTE:** DI GIROLAMO MONTEFIORE ELENA



**Insc. 2025-006824 del 07 DE JULIO DE 2025****NOMBRE DE LA MARCA:** Richful**SOLICITADA POR:** Xinxiang Richful Lube Additive Co., Ltd. Domicilio: Dazhaoying Township (North of Xinhua Road), Xinxiang, Henan País: CHINA**EN CLASE:** 1

**DESCRIPCIÓN DE ETIQUETA:** CONSISTE LA MARCA EN UN FONDO BLANCO CON LA PALABRA DE FANTASÍA RICHFUL EN LETRAS NEGRAS ESTILIZADAS CON LA INICIAL EN MAYÚSCULA ENTRECORTADA EN LA PARTE SUPERIOR POR UNA LÍNEA DIAGONAL. LA EXPRESIÓN RICHFUL CARECE DE SIGNIFICADO EN EL COMERCIO O LA INDUSTRIA NO ES APLICADA A LOS PRODUCTOS ENUMERADOS EN LA SOLICITUD, CARECE DE SIGNIFICADO GEOGRÁFICO TAMPOCO ES UN TÉRMINO DEL ARTE, NI TIENE SIGNIFICADO EN NINGÚN IDIOMA EXTRANJERO. LO ESENCIAL DE LA MARCA LO CONSTITUYE EL CONJUNTO DESCRITO. SE REIVINDICAN LOS COLORES BLANCO Y NEGRO.

**TRAMITANTE:** GONZALEZ ZAMBRANO ARNALDO A. - NILDA DE GONZALEZ

**Insc. 2025-006826 del 07 DE JULIO DE 2025****NOMBRE DE LA MARCA:** MI SAGERS**SOLICITADA POR:** Yiwu Qisheng Import and Export Co., Ltd. Domicilio: Room 3302, Building 1, Zhongfu Plaza, Futian Street, Yiwu City, Jinhua City, China (Zhejiang) Pilot Free Trade Zone País: CHINA**EN CLASE:** 7

**DESCRIPCIÓN DE ETIQUETA:** ESTA MARCA CONSISTE EN UN FONDO BLANCO DONDE APARECEN LAS PALABRAS MI SAGERS (MIS SABIOS), ESCRITAS EN LETRAS ESTILIZADAS NEGRAS Y EN LA PARTE SUPERIOR UN DISEÑO CONFORMADO POR TRES LÍNEAS NEGRAS GRUESAS INCLINADAS FINALIZANDO CON UNA ESTRELLA DE CUATRO PUNTAS TAMBIÉN DE COLOR NEGRO. LO ESENCIAL DE LA MARCA LO CONSTITUYE EL CONJUNTO DESCRITO. SE REIVINDICAN LO COLORES BLANCO Y NEGRO.

**TRAMITANTE:** GONZALEZ ZAMBRANO ARNALDO A. - NILDA DE GONZALEZ

**Insc. 2025-006827 del 07 DE JULIO DE 2025****NOMBRE DE LA MARCA:** MI SAGERS**SOLICITADA POR:** Yiwu Qisheng Import and Export Co., Ltd. Domicilio: Room 3302, Building 1, Zhongfu Plaza, Futian Street, Yiwu City, Jinhua City, China (Zhejiang) Pilot Free Trade Zone País: CHINA**EN CLASE:** 11

**DESCRIPCIÓN DE ETIQUETA:** ESTA MARCA CONSISTE EN UN FONDO BLANCO DONDE APARECEN LAS PALABRAS MI SAGERS (MIS SABIOS), ESCRITAS EN LETRAS ESTILIZADAS NEGRAS Y EN LA PARTE SUPERIOR UN DISEÑO CONFORMADO POR TRES LÍNEAS NEGRAS GRUESAS INCLINADAS FINALIZANDO CON UNA ESTRELLA DE CUATRO PUNTAS TAMBIÉN DE COLOR NEGRO. LO ESENCIAL DE LA MARCA LO CONSTITUYE EL CONJUNTO DESCRITO. SE REIVINDICAN LO COLORES BLANCO Y NEGRO.

**TRAMITANTE:** GONZALEZ ZAMBRANO ARNALDO A. - NILDA DE GONZALEZ

**Insc. 2025-006834 del 07 DE JULIO DE 2025****NOMBRE DE LA MARCA:** EBDAAE**SOLICITADA POR:** SANDRA CAROLINA GIRALDO ROMERO Domicilio: AV SUCRE CON PRIMERA TRANSVERSAL EDIF DANORAL PLAZA. PISO 13 APT 132-B URB LOS DOS CAMINO CARACAS EDO. MIRANDA. País: VENEZUELA**EN CLASE:** 3**DESCRIPCIÓN DE ETIQUETA:** CONSISTE EN LOGO COMPUESTO DE DIFERENTES LINEAS CURVAS ENTRELAZADAS DANDO FORMA A UNA ESPECIE DE SIMBOLO ABSTRACTO, DE TRAZOS GRUESO, DENTRO Y FUERA DE LAS MISMAS SE OBSERVA PEQUEÑAS CURVAS DE DIFERENTES FORMAS CURVAS, SEMI LUNAS, CIRCULO, Y FIGURAS IRREGULARES. EN LA PARTE INFERIOR CENTRAL SE LEE LA PALABRA EBDAAE NOMBRE DE LA MARCA, PALABRA DE FANSTASIA SIN TRADUCCIÓN. EN LETRA MOLDE, TRAZO GRUESO. TODA LA IMAGEN TIENE TRAZOS DE COLOR AZUL OSCURO. DE FONDO COLOR MARRON. SE REIVINDICA EL CONJUNTO ANTES DESCRITO EN SU TOTALIDAD.**TRAMITANTE:** SANDRA CAROLINA GIRALDO ROMERO**Insc. 2025-006835 del 07 DE JULIO DE 2025****NOMBRE DE LA MARCA:** SIZIGIA**SOLICITADA POR:** COMERCIALIZADORA DUQUE & HERNANDEZ 2707, C.A Domicilio: AV PPAL. SAN LUIS EDIF. RESIDENCIA TORRE ANA. PISO 4 APT B URB EL CAFETAL CARACAS. EDO. MIRANDA. País: VENEZUELA**EN CLASE:** 3**DESCRIPCIÓN DE ETIQUETA:** CONSISTE INICIA CON EL SIMBOLO DEL INFINITO EN HORIZONTAL, CONECTANDO CON UNA CIRCULO QUE REPRESENTA UNA LUNA LLENA, INTERCONECTADA CON UN CIRCULO, QUE REPRESENTA EL SOL Y LA TIERRA, Y UNA LINEA HORIZONTAL CORTA, TOCANDO CON UNA SEMI CIRCULO, DE TRAZO FINO, SEGUIDO DE UNA SEMI LUNA DE MAYOR TAMAÑO QUE ESTA RELLENA DE UNA MALLA INTERCONECTADAS, FORMANDO VARIAS FIGURAS IRREGULARES, SEGUIDO DE LA PALABRA SIZIGIA (NOMBRE DE LA MARCA), EN LETRA MOLDE, CON LA SINGULARIDAD QUE LA LETRA S, SE ENCUENTRA EN MAYUSCULA Y EL RESTO EN MINISCUA. TODOS LOS TRAZOS QUE CONFORMAN EL LOGO SON DE COLOR PLATEADO. EL FONDO ES DE COLOR MORADO. SE REIVINDICA EL CONJUNTO ANTES DESCRITO EN SU TOTALIDAD.**TRAMITANTE:** MARYSEL HERNANDEZ DE DUCHE**Insc. 2025-006837 del 07 DE JULIO DE 2025****SOLICITADA POR:** Wilhelm Layher GmbH & Co KG Domicilio: Ochsenbacher Str. 56, 74363 Gueglingen-Eibensbach País: ALEMANIA**EN CLASE:** 6**DESCRIPCIÓN DE ETIQUETA:** CONSISTE EN UNA FIGURA COMPUESTA POR TRAZOS GRUESOS, COLOR NEGRO, CON FONDO BLANCO, EN POSICIÓN HORIZONTAL Y VERTICAL QUE CRUZAN ENTRE SÍ, LOS CUALES FORMAN CUATRO TRIÁNGULOS Y SOBRE ESTOS SE OBSERVA

UN CÍRCULO COLOR NEGRO. SE REIVINDICA TODO EL CONJUNTO DESCRITO CON LOS COLORES INDICADOS EN ÉL.

**TRAMITANTE:** ENRIQUE J. CHEANG VERA - MARIANELLA MONTILLA RIOS - IRINA TERRA PORLEY

**Insc. 2025-006838 del 07 DE JULIO DE 2025**

**SOLICITADA POR:** Wilhelm Layher GmbH & Co KG Domicilio: Ochsenbacher Str. 56, 74363 Gueglingen-Eibensbach País: ALEMANIA

**EN CLASE:** 19

**DESCRIPCIÓN DE ETIQUETA:** CONSISTE EN UNA FIGURA COMPUESTA POR TRAZOS GRUESOS, COLOR NEGRO, CON FONDO BLANCO, EN POSICIÓN HORIZONTAL Y VERTICAL QUE CRUZAN ENTRE SÍ, LOS CUALES FORMAN CUATRO TRIÁNGULOS Y SOBRE ESTOS SE OBSERVA UN CÍRCULO COLOR NEGRO. SE REIVINDICA TODO EL CONJUNTO DESCRITO CON LOS COLORES INDICADOS EN ÉL.

**TRAMITANTE:** ENRIQUE J. CHEANG VERA - MARIANELLA MONTILLA RIOS - IRINA TERRA PORLEY



**Insc. 2025-006844 del 08 DE JULIO DE 2025**

**SOLICITADA POR:** QUALA, INC. Domicilio: PASEA ESTATE P.O.BOX 3149, ROAD TOWN, TORTOLA, BRITISH VIRGEN - ISLAS VIRGENES BRITANICAS País: ISLAS VÍRGENES BRITÁNICAS

**EN CLASE:** 33

**DESCRIPCIÓN DE ETIQUETA:** DESCRIPCIÓN DEL LOGO CONSISTE EN LA REPRESENTACIÓN GRÁFICA DE TRES FIGURAS DE CALAVERAS CUERPOS COMPLETOS. DONDE SE OBSERVA QUE LOS CRÁNEOS SON DE COLOR BLANCO, LO QUE SEMEJA SER LOS OJOS ESTÁN FORMADOS POR DOS CÍRCULOS NEGROS Y UN PUNTO BLANCO DENTRO DE ELLOS, LO QUE SEMEJA SER LA NARIZ, DE COLOR NEGRO Y LA BOCA TAMBIÉN, EXCEPTUANDO UNA DE ELLAS QUE TIENE LA BOCA CERRADA. LLEVAN SOMBREROS DE COLOR GRIS, LA VESTIMENTA DE CHAQUETAS MANGAS LARGAS COLOR GRIS, LAS CAMISAS COLOR GRIS CON UN LAZO DE COLOR NEGRO Y PANTALONES COLOR GRIS, DOS DE ELLAS CON ZAPATOS DE COLOR NEGRO Y LA OTRA DE COLOR GRIS. LA QUE ESTÁ EN LA PARTE CENTRAL SE OBSERVA QUE ESTÁ PARADA TIENE LOS BRAZOS DOBLADOS HACIA ARRIBA Y EN CADA MANO AGARRADA UNA MARACA, DE COLOR GRIS, TIENE LAS PIERNAS SEPARADAS. LA QUE ESTÁ DEL LADO DERECHO SE ENCUENTRA SENTADA, CON LOS BRAZOS DOBLADOS HACIA ARRIBA AGARRANDO UNA TROMPETA COLOR GRIS, NEGRA Y BLANCA SIMULANDO SOPLARLA, LA MISMA ESTÁ CON LAS PIERNAS CRUZADAS. LA DEL LADO IZQUIERDO ESTÁ PARADA, CON EL BRAZO DERECHO HACIA ABAJO Y EL IZQUIERDO HACIA ARRIBA, SIMULANDO ESTAR TOCANDO UNA GUITARRA, DE COLOR NEGRO Y LAS PIERNAS ARQUEADAS. TODO LO DESCRITO SOBRE UN FONDO BLANCO. SE REIVINDICA EL CONJUNTO DESCRITO, ASÍ COMO LA COMBINACIÓN DE LOS COLORES: GRIS, BLANCO Y NEGRO.

**TRAMITANTE:** CARRASCOSA DE MENA JOSE MANUEL - OSCAR J. HUERTAS BIGOTT - REYES URBINA LUISA NATACHA - ALVAREZ HERNANDEZ MITCHELLE J



**Insc. 2025-006847 del 08 DE JULIO DE 2025**

**SOLICITADA POR:** Scribd, Inc. Domicilio: San Francisco, California País: ESTADOS UNIDOS DE AMÉRICA



**EN CLASE:** 9

**DESCRIPCIÓN DE ETIQUETA:** CONSISTE EN UNA ETIQUETA CUADRADA DE FONDO BLANCO DONDE SE OBSERVA UNA FIGURA ABSTRACTA DE COLOR NEGRO, DE FORMA IRREGULAR Y BORDES REDONDEADOS. EN LA PARTE CENTRAL DE LA FIGURA SE OBSERVA UNA FORMA RECTANGULAR UBICADA HORIZONTALMENTE, TAMBIÉN DE BORDES REDONDEADOS, DE COLOR BLANCO, DE MANERA QUE LA FIGURA NEGRA LA RODEA. SE REIVINDICA EL CONJUNTO DESCRITO CON SUS COLORES.

**TRAMITANTE:** FRANKLIN HOET LINARES - PATRICIA HOET DE LIMBOURG - ALICIA MOLERO MORAN - JOAQUIN IGNACIO NUÑEZ LANDAEZ - GARCÍA PACHECO PABLO ROBERTO - HERNANDEZ ROMERO ANA E.

**Insc. 2025-006851 del 08 DE JULIO DE 2025**

**SOLICITADA POR:** ADD & TECH C.A. Domicilio: CR HACIENDA MONZANGA LOCAL VIA PENETRACION NRO S/N SECTOR MONZANGA SAN DIEGO VALENCIA CARABOBO. País: VENEZUELA

**BIOVANTIS**

**EN CLASE:** 5

**TRAMITANTE:** ALVARO JOSE RIVAS RAMIREZ

**Insc. 2025-006854 del 08 DE JULIO DE 2025**

**SOLICITADA POR:** TOYOTA JIDOSHA KABUSHIKI KAISHA (TOYOTA MOTOR CORPORATION) Domicilio: 1, Toyota-cho, Toyota-shi, Aichi-ken País: JAPON

**HARRIER**

**EN CLASE:** 12

**TRAMITANTE:** BENTATA VICTOR - HERNANDEZ GRISANTI HUMBERTO - DANA RUTH BENTATA - LAURA K. RADA CHACON - BENTATA KAREL - ZOPPI GANEM, PEDRO ALID - SCHAFFER MEDINA MARISOL SARA - BEYER, ANETTE M

**Insc. 2025-006873 del 08 DE JULIO DE 2025**

**NOMBRE DE LA MARCA:** AXZOR

**SOLICITADA POR:** RECARE VENEZUELA, C.A. Domicilio: VALENCIA, CARABOBO País: VENEZUELA



**EN CLASE:** 8

**DESCRIPCIÓN DE ETIQUETA:** CONSISTE EN UNA ETIQUETA RECTANGULAR EN POSICIÓN HORIZONTAL DE FONDO BLANCO EQUIVALENTE AL CÓDIGO HEX #FFFFFF, EN CUYO CENTRO SE UBICA LA PALABRA DE FANTASÍA ?AXZOR? ESCRITA EN LETRAS CARACTERÍSTICAS MAYÚSCULAS, TIPO IMPRENTA, DE TRAZO GRUESO. LA LETRA ?A? CONSTA DE UNA FORMA TRIANGULAR, CUYA BASE Y LADO IZQUIERDO ESTÁN COMPUESTAS POR EL COLOR AZUL EQUIVALENTE AL CÓDIGO HEX #3451A1, Y CUYO LADO IZQUIERDO SE EXTIENDE SIGNIFICATIVAMENTE HACIA LA DERECHA EN UNA LÍNEA OBLICUA, QUE CONTIENE EL COLOR AZUL EQUIVALENTE AL CÓDIGO HEX #27A6D9, ESTA LÍNEA SE FUSIONA A LA LETRA X QUE LE SIGUE, FORMANDO UNA FIGURA VISUAL QUE ASEMEJA UN TRIÁNGULO EQUILÁTERO, Y CUYA LÍNEA SECANTE IZQUIERDA ESTÁ ALARGADA QUEDANDO DE MANERA PERPENDICULAR Y POR ENCIMA DE LA LETRA A. LAS LETRAS X, Z, O Y R MANTIENEN LA MISMA TIPOGRAFÍA, Y GROSOR, Y ESTÁN COMPUESTAS POR EL COLOR NEGRO EQUIVALENTE AL CÓDIGO HEX ##32353A CON LA PARTICULARIDAD QUE CADA LETRA POR INDIVIDUAL SE FORMA POR BLOQUES LIGERAMENTE SEPARADOS ENTRE SÍ. SE REIVINDICA EL CONJUNTO Y COLORES DESCRITOS.

**TRAMITANTE:** LINARES ALLOCA MARLIN ENEIDA - CARBONE ISEA CRISTINA DANIELA

**Insc. 2025-006875 del 08 DE JULIO DE 2025**

**SOLICITADA POR:** Weynorth Limited Domicilio: 62 The Street, Ashtead, Surrey KT21 1AT País: REINO UNIDO

IO

**EN CLASE:** 9

**TRAMITANTE:** ENRIQUE J. CHEANG VERA

**Insc. 2025-006879 del 08 DE JULIO DE 2025**

**NOMBRE DE LA MARCA:** JUEGUITOS

**SOLICITADA POR:** GRUPO P.I. MABE, S.A. DE C.V. Domicilio: LA LOMA, PUEBLA, MÉXICO País: MÉXICO

**EN CLASE:** 5

**DESCRIPCIÓN DE ETIQUETA:** CONSISTE EN UN DISEÑO DONDE SE LEE 'JUEGUITOS' EN LETRAS DE COLOR BLANCO, TRAZO GRUESO, CON LA PRIMERA LETRA EN MAYÚSCULA Y CON DETALLES QUE SEMEJAN ESTRELLAS EN LAS LETRAS 'J, E, T Y O'; CON LA PARTICULARIDAD QUE LAS LETRAS TIENEN VARIOS BORDES CONSECUTIVOS EN ALGUNO DE SUS LADOS, DE COLOR DORADO Y ROJO OSCURO, PARA DAR LA SENSACIÓN DE QUE LAS LETRAS ESTÁN FLOTANDO. EL CONJUNTO ANTES DESCRITO SE ENCUENTRA DENTRO DE UNA FIGURA OVALADA EN DIFERENTES TONALIDADES DE ROJO CON UN BORDE EN LA PARTE SUPERIOR IZQUIERDA E INFERIOR DERECHA DE DIFERENTES TONALIDADES DE DORADO. SE REIVINDICA EL CONJUNTO ANTERIORMENTE DESCRITO Y LOS COLORES ANTES MENCIONADOS.

**TRAMITANTE:** RAFAEL ERNESTO ORTIN PEROZO - MANUEL POLANCO FERNANDEZ - MARIA AUXILIADORA JURADO INFANTE - LUIS ALEJANDRO HENRIQUEZ - ANNET ANGULO CELIS - GUILLERMO ALBERTO LOPEZ ZAMBRANO

**Insc. 2025-006881 del 08 DE JULIO DE 2025**

**NOMBRE DE LA MARCA:** CHAMPITAS

**SOLICITADA POR:** PRODUCTOS RAMO S.A.S. Domicilio: AVENIDA CALLE 116 # 7 - 15 INTERIOR 2, OFICINA 1502 BOGOTÁ D.C. País: COLOMBIA

**EN CLASE:** 30

**DESCRIPCIÓN DE ETIQUETA:** CONSISTE EN UN DISEÑO EN EL CUAL SE LEE 'CHAMPITAS' (SIN TRADUCCIÓN) EL CUAL SE ENCUENTRA DISTRIBUIDO EN DOS NIVELES; EN EL PRIMER NIVEL SE LEE 'CHAM' EN LETRAS ESTILIZADAS, DE TRAZO GRUESO, MINÚSCULAS (SALVO LA PRIMERA LETRA) Y DE COLOR BLANCO. EN EL SEGUNDO NIVEL SE LEE 'PITAS', EN LETRAS ESTILIZADAS, DE TRAZO GRUESO, MINÚSCULAS Y DE COLOR BLANCO; CON LA PARTICULARIDAD EL PUNTO DE LA LETRA 'I' ESTÁ SUSTITUIDO POR UNA FIGURA DE FANTASÍA QUE SEMEJA UNA NUBE. EN LA PARTE INFERIOR SE OBSERVAN DOS FIGURAS DE FANTASÍA QUE SEMEJAN UNAS PALOMITAS DE MAÍZ DE COLOR AMARILLO, CON UNOS TRAZOS FINOS DE FORMA IRREGULAR QUE REPRESENTAN LOS PIES Y MANOS, DE COLOR NEGRO. EL CONJUNTO ANTES DESCRITO SE ENCUENTRA DENTRO DE UN RECTÁNGULO (EN POSICIÓN VERTICAL), DE COLOR MORADO. SE REIVINDICA EL CONJUNTO ANTERIORMENTE DESCRITO Y LOS COLORES ANTES MENCIONADOS.

**TRAMITANTE:** ANNET ANGULO CELIS



**Insc. 2025-006882 del 08 DE JULIO DE 2025**

**NOMBRE DE LA MARCA:** BLINTY

**SOLICITADA POR:** PRODUCTOS RAMO S.A.S. Domicilio: AVENIDA CALLE 116 # 7 - 15 INTERIOR 2, OFICINA 1502 BOGOTÁ D.C. País: COLOMBIA



**EN CLASE:** 30

**DESCRIPCIÓN DE ETIQUETA:** CONSISTE EN UN DISEÑO EN EL CUAL SE LEE `BLINTY` (SIN TRADUCCIÓN), EN LETRAS ESTILIZADAS, DE TRAZO GRUESO, DE COLOR ROJO CON UN BORDE BLANCO Y SOMBRA DE COLOR GRIS PARA DAR LA SENSACIÓN DE TERCERA DIMENSIÓN; CON LA PARTICULARIDAD QUE LAS LETRAS `B, N, T` ESTÁN EN MAYÚSCULAS Y LAS LETRAS `L, I, Y` EN MINÚSCULAS. EN LA PARTE INFERIOR SE OBSERVA LA FIGURA DE UNA CRIATURA HUMANIZADA QUE SEMEJA A UN MAPACHE EN MOVIMIENTO, CON LA PIERNA DERECHA LEVANTADA, SU CARA ES DE COLOR NEGRO CON DETALLES EN COLOR BEIGE Y MANOS NEGRAS, LLEVA UN SUÉTER CON CAPUCHA DE COLOR AMARILLO, PANTALÓN DE COLOR AZUL, UN BOLSO BANDOLERO DE COLOR NEGRO Y ZAPATOS DE COLOR BLANCO CON DETALLES EN ROJO. SE REIVINDICA EL CONJUNTO ANTERIORMENTE DESCRITO Y LOS COLORES ANTES MENCIONADOS.

**TRAMITANTE:** ANNET ANGULO CELIS

**Insc. 2025-006883 del 08 DE JULIO DE 2025**

**NOMBRE DE LA MARCA:** BLANCOX

**SOLICITADA POR:** BRINSA S.A. Domicilio: MEDELLÍN, COLOMBIA País: COLOMBIA



**EN CLASE:** 3

**DESCRIPCIÓN DE ETIQUETA:** CONSISTE EN UN DISEÑO EN EL CUAL SE LEE `BLANCOX` (SIN TRADUCCIÓN) EN LETRAS DE TRAZO GRUESO, MINÚSCULAS (SALVO LA PRIMERA LETRA) DE COLOR BLANCO CON UN BORDE DE COLOR AZUL; CON LA PARTICULARIDAD QUE EL LADO SUPERIOR DERECHO DE LA LETRA `X` ES MÁS LARGO. SE REIVINDICA EL CONJUNTO ANTERIORMENTE DESCRITO Y LOS COLORES ANTES MENCIONADOS

**TRAMITANTE:** RAFAEL ERNESTO ORTIN PEROZO - MANUEL POLANCO FERNANDEZ - TERRERO PLANCHART MARIA ELENA - MARIA AUXILIADORA JURADO INFANTE - LUIS ALEJANDRO HENRIQUEZ - ANNET ANGULO CELIS - GUILLERMO ALBERTO LOPEZ ZAMBRANO - EUBRYS ROJAS TORRES

**Insc. 2025-006884 del 08 DE JULIO DE 2025**

**NOMBRE DE LA MARCA:** BLANCOX

**SOLICITADA POR:** BRINSA S.A. Domicilio: MEDELLÍN, COLOMBIA País: COLOMBIA



**EN CLASE:** 5

**DESCRIPCIÓN DE ETIQUETA:** CONSISTE EN UN DISEÑO EN EL CUAL SE LEE `BLANCOX` (SIN TRADUCCIÓN) EN LETRAS DE TRAZO GRUESO, MINÚSCULAS (SALVO LA PRIMERA LETRA) DE COLOR BLANCO CON UN BORDE DE COLOR AZUL; CON LA PARTICULARIDAD QUE EL LADO SUPERIOR DERECHO DE LA LETRA `X` ES MÁS LARGO. SE REIVINDICA EL CONJUNTO

ANTERIORMENTE DESCRITO Y LOS COLORES ANTES MENCIONADOS

**TRAMITANTE:** RAFAEL ERNESTO ORTIN PEROZO - MANUEL POLANCO FERNANDEZ - TERRERO PLANCHART MARIA ELENA - MARIA AUXILIADORA JURADO INFANTE - LUIS ALEJANDRO HENRIQUEZ - ANNET ANGULO CELIS - GUILLERMO ALBERTO LOPEZ ZAMBRANO - EUBRYS ROJAS TORRES

**Insc. 2025-006886 del 08 DE JULIO DE 2025**

**NOMBRE DE LA MARCA:** PROFRICTION

**SOLICITADA POR:** DAMCO IMPORT GROUP, C.A. Domicilio: AV. 20, ENTRE CALLE 72 Y 73, EDIFICIO TORRE 2073, PISO 6, OFIC. 6, SECTOR PARAÍSO, MARACAIBO, ESTADO ZULIA. País: VENEZUELA

**EN CLASE:** 12

**DESCRIPCIÓN DE ETIQUETA:** EL DISEÑO SE DESCRIBE DE LA FORMA SIGUIENTE: EN PRIMERA INSTANCIA, SE PRESENTA EL SIGNO SOLICITADO "PROFRICTION", PALABRA DE FANTASÍA, CONFORMADA POR EL PREFIJO PRO, Y LUEGO EL TÉRMINO "FRICTION", PALABRA DEL IDIOMA INGLÉS QUE SIGNIFICA "FRICCIÓN". ESTÁ ESCRITO, CON LETRAS DE TIPO IMPRENTA, LIGERAMENTE INCLINADAS EN DIAGONAL HACIA LA DERECHA. EN DONDE SE OBSERVA QUE EL PREFIJO PRO, SE PRESENTA CON LA PRIMERA LETRA EN MAYÚSCULA Y LAS SIGUIENTE EN MINÚSCULAS. LAS LETRAS SON DE TRAZO MEDIANO Y DE COLOR NEGRO. SEGUIDAMENTE, SE PRESENTA EL TÉRMINO FRICTION QUE IGUALMENTE SE PRESENTA LA PRIMERA LETRA EN MAYÚSCULA Y LAS SIGUIENTE SON MINÚSCULAS; ESTÁN FORMADAS POR TRAZOS MEDIANOS DE COLOR OCRE. SE OBSERVA UNA PARTICULARIDAD, Y ES REFERENTE A LA LETRA MAYÚSCULA "F", YA QUE ÉSTA, ESTÁ FORMADA POR TRES TRAZOS GRUESOS, QUE A LA VEZ NO SE UNEN, PERO EN SU CONJUNTO FORMAN LA REFERIDA LETRA. SE OBSERVA QUE EN LA LETRA F, EL TRAZO SUPERIOR HORIZONTAL, SU EXTREMO IZQUIERDO ES RECTO, MIENTRAS QUE EL EXTREMO DERECHO ES CURVO. IGUALMENTE SE PRESENTA EN EL TRAZO MEDIO HORIZONTAL QUE ES MÁS PEQUEÑO, QUE SU EXTREMO IZQUIERDO ES RECTO, MIENTRAS QUE EL DERECHO ES CURVO. EN EL TRAZO VERTICAL, SE APRECIA QUE SU EXTREMO SUPERIOR ES RECTO, Y SU EXTREMO INFERIOR ES CURVO. SE APRECIA UN CÍRCULO DE TRAZO MEDIANO DE COLOR OCRE, QUE ESTÁ DETRÁS DE LA LETRA "F", LA CUAL TIENE UN PEQUEÑO CORTE VERTICAL EN LA PARTE MEDIA SUPERIOR DEL CÍRCULO DE COLOR OCRE. SE OBSERVA QUE EL EXTREMO DERECHO DEL CÍRCULO COLIDE CON EL EXTREMO DERECHO DEL TRAZO HORIZONTAL SUPERIOR DE LA LETRA F; Y EL EXTREMO IZQUIERDO DEL CÍRCULO, COLIDE CON EL EXTREMO INFERIOR DEL TRAZO VERTICAL DE LA LETRA "F". TODO EL DISEÑO DESCRITO, ESTÁ CONTENIDO EN UN FONDO DE COLOR BLANCO. SE REIVINDICA EL CONJUNTO DESCRITO Y LOS COLORES SEÑALADOS CONFORME A LOS FACSIMILES QUE SE ACOMPAÑAN, NO SE REIVINDICA PROTECCIÓN NI EXCLUSIVIDAD ALGUNA, SOBRE LOS TÉRMINOS GENÉRICOS INDIVIDUALMENTE CONSIDERADOS.

**TRAMITANTE:** GISSELA MARGARITA SOLANO DE URRIETA

**Insc. 2025-006890 del 09 DE JULIO DE 2025**

**NOMBRE DE LA MARCA:** YR YVORIA

**SOLICITADA POR:** BISUTERIA R Y R, C.A Domicilio: AV 20 ENTRE CALLES 23 Y 24 CC BOULERVARD CENTER NIVEL PB LOCAL C-19 SECTOR CENTRO BARQUISIMETO LARA ZONA POSTAL 3001 País: VENEZUELA

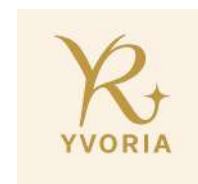

**EN CLASE:** 18

**DESCRIPCIÓN DE ETIQUETA:** EL LOGO ESTA COMPRENDIDO POR UN FONDO BEIGE CON UNA FIGURA REPRESENTATIVA DE LAS LETRAS Y Y R UNIDAS Y LAS LETRAS SON DE COLOR DORADO CON UNA ESTRELLA AL FINAL DE LA LETRA R Y LA PALABRA YVORIA LA CUAL NO POSEE SIGNIFICADO Y COMO MARCA QUIERE REPRESENTAR PRODUCTOS FEMENINOS

**TRAMITANTE:** ZHENG JINWEI

**Insc. 2025-006896 del 09 DE JULIO DE 2025**

**NOMBRE DE LA MARCA:** FLORITOLS

**SOLICITADA POR:** KARLOS ALEXANDER GIMENEZ URBINA Domicilio: Av caserio la Piedad casa Nro 26 Urb Vista Verde Cabudare Lara Zona postal 3001 País: VENEZUELA

**EN CLASE:** 8

**DESCRIPCIÓN DE ETIQUETA:** ESTA COMPUESTOS DE DOS PALABRAS FLORI TOOLS, TOOLS EN ESPAÑOL SIGNIFICA HERRAMIENTAS, ESTAS PALABRAS ESTÁN SOBRE UN FONDO BLANCO, LA PALABRA FLORI EN COLOR TURQUESA #00A9AE EN LETRAS MAYÚSCULAS, SE ENCUENTRA EN LA PARTE SUPERIOR DE LA IMAGEN DEBAJO DE ESTA, SE ENCUENTRA LA PALABRA TOOLS (EN ESPAÑOL SIGNIFICA HERRAMIENTAS) COLOR MAGENTA #E6007A ESCRITA EN MAYÚSCULAS, LAS DOS PALABRAS ESTAN CENTRADAS HORIZONTALMENTE UNA SOBRE LA OTRA

**TRAMITANTE:** KARLOS ALEXANDER GIMENEZ URBINA



**Insc. 2025-006899 del 09 DE JULIO DE 2025**

**NOMBRE DE LA MARCA:** ALGRILL CARBON

**SOLICITADA POR:** GONZALEZ PEREZ LUIS HUMBERTO Domicilio: CALLE SUCRE ENTRE CALLES BOLIVAR Y GIRASOLES CASA NRO CB-60 APT BARRIO EL TROMPILLO BARQUISIMETO LARA ZONA POSTAL 3051 País: VENEZUELA

**EN CLASE:** 4

**DESCRIPCIÓN DE ETIQUETA:** CONSISTE EN UN DISEÑO MODERNO Y LLAMATIVO, COMPUESTO POR UNA FIGURA EN LA PARTE SUPERIOR DE UNA SILUETA EN COLOR ROJO QUE ASEMEJA SER UNA LLAMA DE FUEGO, DENTRO DE LA SILUETA DE LA LLAMA, EN LA PARTE INFERIOR SE VISUALIZA UNA IMAGEN EN COLOR BLANCO QUE ASIMILA SER UNA CABEZA DE TORO MIRANDO A LA DERECHA, DEBAJO DEL ICONO SE ENCUENTRA EL TEXTO AL GRILL (EN ESPAÑOL SIGNIFICA, A LA PARRILLA), CON TIPOGRAFÍA GREATER THEORY EN POSICIÓN HORIZONTAL EN TAMAÑO MAYÚSCULA DE COLOR NEGRO, EN LA PARTE INFERIOR DE ESTA PALABRA DE TAMAÑO MÁS PEQUEÑO Y ABARCANDO LA PARTE CENTRAL DE LA PALABRA AL GRILL, SE ENCUENTRA LA PALABRA CARBÓN EN MAYÚSCULA DE COLOR ROJO CON DOS SIGNOS DE GUIÓN (-) AL COMIENZO Y AL FINAL DE LA PALABRA EN COLOR ROJO.

**TRAMITANTE:** GONZALEZ PEREZ LUIS HUMBERTO



**Insc. 2025-006902 del 09 DE JULIO DE 2025**

**NOMBRE DE LA MARCA:** SUNNYTRON

**SOLICITADA POR:** JOSEPH HNEICH Domicilio: AV. AMERICO VESPUCCIO. CASA N# 74. CONJUNTO RESIDENCIAL PUEBLO VIEJO. LECHERIAS. ANZOATEGUI. ZONA POSTAL 6016. País: VENEZUELA



**EN CLASE:** 11

**DESCRIPCIÓN DE ETIQUETA:** LA MARCA SOLICITADA CONSISTE EN ESTABLECER UN LOGO EN CUYO INTERIOR SE PUEDE VISUALIZAR EL NOMBRE COMPUESTO DE SUNNYTRON, UBICADO EXACTAMENTE EN LA PARTE DEL CENTRO DE LA IMAGEN, SE REFLEJAN TODAS LAS LETRAS EN UNA FUENTE ESTILIZADA ESCRITAS LETRAS DE MOLDE SEPARADAS TODAS EN MINÚSCULAS DE COLOR NEGRO, LAS MISMAS SE ENCUENTRAN ALINEADAS, SOBRESALEN DEL EMBLEMA PARA CONVERTIRSE EN UN ELEMENTO DE ATRACCIÓN VISUAL, LA LETRA INICIAL S, PRESENTA UN DISEÑO DISTINTIVO CON LÍNEAS ENTRECruzADAS, GENERANDO UN EFECTO VISUAL ÚNICO EN EL FACsÍMIL DE DOS DIFERENTES SILUETAS DE UNA IMAGEN PARTIDA DE DOS RAYOS ELÉCTRICOS.

SEGUIDAMENTE BAJO LA PALABRA SUNNYTRON, ESPECÍFICAMENTE EN LA PARTE INFERIOR SE EXTIENDE UNA LÍNEA HORIZONTAL DE COLOR NEGRO QUE CONECTA LA PRIMERA LETRA S, HASTA LA LETRA Y, FINALMENTE TIENE CONTINUIDAD LA LÍNEA HORIZONTAL DESDE LA LETRA T, HASTA LA ÚLTIMA.

SE REIVINDICA EL CONJUNTO DESCRITO A EXCEPCIÓN DE LOS ELEMENTOS GENÉRICOS QUE LA PRESENTE ETIQUETA PUDIESE CONTENER.

EL SIGNIFICADO DE SUNNYTRON: ES UN RAYO ELÉCTRICO E IGUALMENTE TRUENOS SOLEADOS.

**TRAMITANTE:** JOSEPH HNEICH

**Insc. 2025-006904 del 09 DE JULIO DE 2025**

**NOMBRE DE LA MARCA:** KEKE

**SOLICITADA POR:** GUANGDONG OPPO MOBILE TELECOMMUNICATIONS CORP., LTD. Domicilio: No. 18 Haibin Road, Wusha, Chang'an, Dongguan, Guangdong, China País: CHINA

**EN CLASE:** 9

**DESCRIPCIÓN DE ETIQUETA:** CONSISTE EN UNA ETIQUETA RECTANGULAR DE COLOR BLANCO EN DONDE SE PUEDE OBSERVAR ESCRITO EN LETRAS DE MOLDE DE TRAZO MEDIO Y COLOR NEGRO LA PALABRA DE FANTASÍA "KEKE", DONDE LA PRIMERA "K" ESTÁ ESCRITA EN MAYÚSCULA Y EL RESTO EN MINÚSCULA. SE REIVINDICA EL CONJUNTO DESCRITO Y SUS COLORES, DE ACUERDO A LOS DISEÑOS ANEXOS.

**TRAMITANTE:** UZCATEGUI LUNA LEONARDO ENRIQUE - GONZALEZ BATTAGLINI FRANCIA IFIGENIA



**Insc. 2025-006905 del 09 DE JULIO DE 2025**

**NOMBRE DE LA MARCA:** RIGORER

**SOLICITADA POR:** XIAMEN RIGORER SPORTING GOODS CO., LTD Domicilio: Room 801-3, 48 Guanri Road, Software Park Phase II, Xiamen City, Fujian Province, China País: CHINA

**EN CLASE:** 25

**DESCRIPCIÓN DE ETIQUETA:** CONSISTE EN UNA ETIQUETA RECTANGULAR DE COLOR BLANCO DONDE SE OBSERVA ESCRITO LA PALABRA DE FANTASÍA "RIGORER" (PARTE DEL NOMBRE DEL SOLICITANTE), ESCRITA EN LETRAS CARACTERÍSTICAS DE MOLDE, DE TRAZO MEDIO, COLOR NEGRO, E INCLINADAS LIGERAMENTE HACIA LA DERECHA DEL CONJUNTO, TODAS DEL MISMO TAMAÑO. EN EL CASO DE LA PRIMERA LETRA "R" SE OBSERVA QUE



SU APOFIGE SE EXTIENDE POR DEBAJO DEL RESTO DE LAS LETRAS RESTANTES. SE REIVINDICA EL CONJUNTO DESCRITO, SUS CARACTERÍSTICAS Y COLORES, DE ACUERDO A LOS DISEÑOS ANEXOS.

**TRAMITANTE:** UZCATEGUI LUNA LEONARDO ENRIQUE - GONZALEZ BATTAGLINI FRANCIA IFIGENIA

**Insc. 2025-006906 del 09 DE JULIO DE 2025**

**NOMBRE DE LA MARCA:** RIGORER

**SOLICITADA POR:** XIAMEN RIGORER SPORTING GOODS CO., LTD Domicilio: Room 801-3, 48 Guanri Road, Software Park Phase II, Xiamen City, Fujian Province, China País: CHINA

**EN CLASE:** 28

**DESCRIPCIÓN DE ETIQUETA:** CONSISTE EN UNA ETIQUETA RECTANGULAR DE COLOR BLANCO DONDE SE OBSERVA ESCRITO LA PALABRA DE FANTASÍA "RIGORER" (PARTE DEL NOMBRE DEL SOLICITANTE), ESCRITA EN LETRAS CARACTERÍSTICAS DE MOLDE, DE TRAZO MEDIO, COLOR NEGRO, E INCLINADAS LIGERAMENTE HACIA LA DERECHA DEL CONJUNTO, TODAS DEL MISMO TAMAÑO. EN EL CASO DE LA PRIMERA LETRA "R" SE OBSERVA QUE SU APOFIGE SE EXTIENDE POR DEBAJO DEL RESTO DE LAS LETRAS RESTANTES. SE REIVINDICA EL CONJUNTO DESCRITO, SUS CARACTERÍSTICAS Y COLORES, DE ACUERDO A LOS DISEÑOS ANEXOS.

**TRAMITANTE:** UZCATEGUI LUNA LEONARDO ENRIQUE - GONZALEZ BATTAGLINI FRANCIA IFIGENIA

**Insc. 2025-006914 del 09 DE JULIO DE 2025**

**SOLICITADA POR:** FERRARI S.p.A. Domicilio: Modena, Italia País: ITALIA

**FERRARI F76**

**EN CLASE:** 28

**TRAMITANTE:** HERNANDEZ GRISANTI HUMBERTO - DANA RUTH BENTATA - LAURA K. RADA CHACON - BENTATA KAREL - BEYER, ANETTE M

**Insc. 2025-006915 del 09 DE JULIO DE 2025**

**SOLICITADA POR:** FERRARI S.p.A. Domicilio: Modena, Italia País: ITALIA

**FERRARI F76**

**EN CLASE:** 12

**TRAMITANTE:** HERNANDEZ GRISANTI HUMBERTO - DANA RUTH BENTATA - LAURA K. RADA CHACON - BENTATA KAREL - BEYER, ANETTE M

**Insc. 2025-006916 del 09 DE JULIO DE 2025**

**SOLICITADA POR:** FERRARI S.p.A. Domicilio: Modena, Italia País: ITALIA

**FERRARI F76**

**EN CLASE:** 9

**TRAMITANTE:** HERNANDEZ GRISANTI HUMBERTO - DANA RUTH BENTATA - LAURA K. RADA CHACON - BENTATA KAREL - BEYER, ANETTE M

**Insc. 2025-006917 del 09 DE JULIO DE 2025**

**SOLICITADA POR:** CASA DE REPRESENTACION 2N, C.A. Domicilio: CALLE LOS ANGELES ENTRE AV LIBERTADOR Y AUTOPISTA FRANCISCO FAJARDO EDIF N° 11 PISO 2 OF S/N SECTOR CHACAO CARACAS (CHACAO) MIRANDA ZONA POSTAL 1060 País: VENEZUELA

**EMPAREG**

**EN CLASE:** 5

**TRAMITANTE:** NEEMEH FARDOUS

---

**Insc. 2025-006918 del 09 DE JULIO DE 2025**

**SOLICITADA POR:** CASA DE REPRESENTACION 2N, C.A. Domicilio: CALLE LOS ANGELES ENTRE AV LIBERTADOR Y AUTOPISTA FRANCISCO FAJARDO EDIF N° 11 PISO 2 OF S/N SECTOR CHACAO CARACAS (CHACAO) MIRANDA ZONA POSTAL 1060 País: VENEZUELA

**HEPTADEX****EN CLASE:** 5**TRAMITANTE:** NEEMEH FARDOUS

---

**Insc. 2025-006920 del 09 DE JULIO DE 2025**

**SOLICITADA POR:** APOMARCAS AMERICAS, S.A. Domicilio: Ciudad de Panamá País: PANAMÁ

**HIPERDAR****EN CLASE:** 5

**TRAMITANTE:** FRANKLIN HOET LINARES - PATRICIA HOET DE LIMBOURG - ALICIA MOLERO MORAN - JOAQUIN IGNACIO NUÑEZ LANDAEZ

---

**Insc. 2025-006921 del 09 DE JULIO DE 2025**

**SOLICITADA POR:** APOMARCAS AMERICAS, S.A. Domicilio: Ciudad de Panamá País: PANAMÁ

**INSUVAL****EN CLASE:** 5

**TRAMITANTE:** FRANKLIN HOET LINARES - PATRICIA HOET DE LIMBOURG - ALICIA MOLERO MORAN - JOAQUIN IGNACIO NUÑEZ LANDAEZ

---

**Insc. 2025-006923 del 09 DE JULIO DE 2025**

**SOLICITADA POR:** APOMARCAS AMERICAS, S.A. Domicilio: Ciudad de Panamá País: PANAMÁ

**ELLABOX****EN CLASE:** 5

**TRAMITANTE:** FRANKLIN HOET LINARES - PATRICIA HOET DE LIMBOURG - ALICIA MOLERO MORAN - JOAQUIN IGNACIO NUÑEZ LANDAEZ

---

**Insc. 2025-006926 del 09 DE JULIO DE 2025**

**SOLICITADA POR:** APOMARCAS AMERICAS, S.A. Domicilio: Ciudad de Panamá País: PANAMÁ

**MESYNOR****EN CLASE:** 5

**TRAMITANTE:** FRANKLIN HOET LINARES - PATRICIA HOET DE LIMBOURG - ALICIA MOLERO MORAN - JOAQUIN IGNACIO NUÑEZ LANDAEZ

---

**Insc. 2025-006928 del 09 DE JULIO DE 2025**

**SOLICITADA POR:** APOMARCAS AMERICAS, S.A. Domicilio: Ciudad de Panamá País: PANAMÁ

**TRESSYNA****EN CLASE:** 5

**TRAMITANTE:** FRANKLIN HOET LINARES - PATRICIA HOET DE LIMBOURG - ALICIA MOLERO MORAN - JOAQUIN IGNACIO NUÑEZ LANDAEZ

---

**Insc. 2025-006929 del 09 DE JULIO DE 2025**

**SOLICITADA POR:** APOMARCAS AMERICAS, S.A. Domicilio: Ciudad de Panamá País: PANAMÁ

**FEURIGOT****EN CLASE:** 5

**TRAMITANTE:** FRANKLIN HOET LINARES - PATRICIA HOET DE LIMBOURG - ALICIA MOLERO MORAN - JOAQUIN IGNACIO NUÑEZ LANDAEZ

**Insc. 2025-006930 del 09 DE JULIO DE 2025**

**SOLICITADA POR:** APOMARCAS AMERICAS, S.A. Domicilio: Ciudad de Panamá País: PANAMÁ

**MUSCOFLEX**

**EN CLASE:** 5

**TRAMITANTE:** FRANKLIN HOET LINARES - PATRICIA HOET DE LIMBOURG - ALICIA MOLERO MORAN - JOAQUIN IGNACIO NUÑEZ LANDAEZ

**Insc. 2025-006932 del 09 DE JULIO DE 2025**

**NOMBRE DE LA MARCA:** SMOOS

**SOLICITADA POR:** ETNA ALIMENTOS, CA Domicilio: CARRETERA VIEJA MONTESANO, LOCAL ANTIGUA ESTACION DE SERVICIOS CARIBE NRO. 1, SECTOR MONTESANO MAIQUETIA - LA GUAIRA País: VENEZUELA

**EN CLASE:** 30

**DESCRIPCIÓN DE ETIQUETA:** EL DISEÑO DEL LOGO SE PRESENTA EN FONDO DE COLOR AMARILLO. EN EL MISMO SE PRESENTA CENTRADA LA PALABRA SMOOS EN MOLDE Y LETRAS MINÚSCULAS; (COMO PALABRA DE FANTASIA, SIN SIGNIFICADO NI TRADUCCIÓN), EN TRAZOS GRUESOS DE COLOR AMARILLO Y BORDES DE COLOR BLANCO. SE REIVINDICAN LOS COLORES Y CONJUNTO DESCRITO EN SU TOTALIDAD. NO SE REIVINDICAN LOS TÉRMINOS GENÉRICOS QUE PUDIESE CONTENER EL DISEÑO.

**TRAMITANTE:** FELIX MANUEL MENESES PEREZ



**Insc. 2025-006935 del 09 DE JULIO DE 2025**

**SOLICITADA POR:** INVERSIONES JLN 2025, C.A. Domicilio: Calle 5 Qta Los Viejos, Urb. Colinas de Vista Alegre, Caracas, Distrito Capital País: VENEZUELA

**IDILIO**

**EN CLASE:** 30

**TRAMITANTE:** URIBE FERNÁNDEZ NAYCE VANESSA

**Insc. 2025-006936 del 09 DE JULIO DE 2025**

**SOLICITADA POR:** SPIRIT BILLION N.V. Domicilio: Nro. 62 de Ruyterkade, Curazao País: ANTILLAS HOLANDESAS

**ALMA DE LANZA**

**EN CLASE:** 33

**TRAMITANTE:** LINARES ALLOCA MARLIN ENEIDA - FLAVIA AMOROSO DE SENA - IVONNE GONCALVES DE SCHWARTZ

**Insc. 2025-006938 del 09 DE JULIO DE 2025**

**SOLICITADA POR:** MIKEL CHIVITE GOMEZ Domicilio: EL HATILLO - ESTADO MIRANDA País: VENEZUELA

**CORPOLOGY**

**EN CLASE:** 3

**TRAMITANTE:** JORGE DELGADO

**Insc. 2025-006939 del 09 DE JULIO DE 2025**

**SOLICITADA POR:** COMERCIALIZADORA 1108 C.A. Domicilio: AV CHAMA CC POLO URBANIZACIÓN COLINAS DE BELLO MONTE, Caracas País: VENEZUELA

**PASSALACQUA****EN CLASE:** 30**TRAMITANTE:** GIACOMO ANDRES MARANDO MONROY**Insc. 2025-006940 del 09 DE JULIO DE 2025****NOMBRE DE LA MARCA:** POP NOW

**SOLICITADA POR:** POP MART (SINGAPORE) HOLDING PTE. LTD. Domicilio: 22 Cross Street, #03-119, Cross Street Exchange, Singapore 048421 País: SINGAPUR

**POP NOW****EN CLASE:** 9

**DESCRIPCIÓN DE ETIQUETA:** CONSISTE LA MARCA EN UN FONDO BLANCO CON LAS PALABRAS POP NOW (REVENTAR AHORA) EN LETRAS NEGRAS ESTILIZADAS. LA EXPRESIÓN POP NOW CARECE DE SIGNIFICADO EN EL COMERCIO O LA INDUSTRIA NO ES APLICADA A LOS PRODUCTOS ENUMERADOS EN LA SOLICITUD, CARECE DE SIGNIFICADO GEOGRÁFICO TAMPOCO ES UN TÉRMINO DEL ARTE. LO ESENCIAL DE LA MARCA LO CONSTITUYE EL CONJUNTO DESCRITO. SE REIVINDICAN LOS COLORES BLANCO Y NEGRO.

**TRAMITANTE:** GONZALEZ ZAMBRANO ARNALDO A.**Insc. 2025-006941 del 09 DE JULIO DE 2025****NOMBRE DE LA MARCA:** POP NOW

**SOLICITADA POR:** POP MART (SINGAPORE) HOLDING PTE. LTD. Domicilio: 22 Cross Street, #03-119, Cross Street Exchange, Singapore 048421 País: SINGAPUR

**POP NOW****EN CLASE:** 28

**DESCRIPCIÓN DE ETIQUETA:** CONSISTE LA MARCA EN UN FONDO BLANCO CON LAS PALABRAS POP NOW (REVENTAR AHORA) EN LETRAS NEGRAS ESTILIZADAS. LA EXPRESIÓN POP NOW CARECE DE SIGNIFICADO EN EL COMERCIO O LA INDUSTRIA NO ES APLICADA A LOS PRODUCTOS ENUMERADOS EN LA SOLICITUD, CARECE DE SIGNIFICADO GEOGRÁFICO TAMPOCO ES UN TÉRMINO DEL ARTE. LO ESENCIAL DE LA MARCA LO CONSTITUYE EL CONJUNTO DESCRITO. SE REIVINDICAN LOS COLORES BLANCO Y NEGRO.

**TRAMITANTE:** GONZALEZ ZAMBRANO ARNALDO A.**Insc. 2025-006943 del 09 DE JULIO DE 2025****NOMBRE DE LA MARCA:** POP MART ROBO SHOP

**SOLICITADA POR:** POP MART (SINGAPORE) HOLDING PTE. LTD. Domicilio: 22 Cross Street, #03-119, Cross Street Exchange, Singapore 048421 País: SINGAPUR

**POP MART ROBO SHOP****EN CLASE:** 7

**DESCRIPCIÓN DE ETIQUETA:** CONSISTE LA MARCA EN UN FONDO BLANCO CON LAS PALABRAS POP MART ROBO SHOP (POP = REVENTAR; MART = MERCADO; ROBO = ROBOT; SHOP = TIENDA) EN LETRAS NEGRAS ESTILIZADAS. LA EXPRESIÓN POP MART ROBO SHOP

CARECE DE SIGNIFICADO EN EL COMERCIO O LA INDUSTRIA NO ES APLICADA A LOS PRODUCTOS ENUMERADOS EN LA SOLICITUD, CARECE DE SIGNIFICADO GEOGRÁFICO TAMPOCO ES UN TÉRMINO DEL ARTE. LO ESENCIAL DE LA MARCA LO CONSTITUYE EL CONJUNTO DESCRITO. SE REIVINDICAN LOS COLORES BLANCO Y NEGRO.

**TRAMITANTE:** GONZALEZ ZAMBRANO ARNALDO A.

**Insc. 2025-006944 del 09 DE JULIO DE 2025**

**NOMBRE DE LA MARCA:** POP MART ROBO SHOP

**SOLICITADA POR:** POP MART (SINGAPORE) HOLDING PTE. LTD. Domicilio: 22 Cross Street, #03-119, Cross Street Exchange, Singapore 048421 País: SINGAPUR

**EN CLASE:** 28

**DESCRIPCIÓN DE ETIQUETA:** CONSISTE LA MARCA EN UN FONDO BLANCO CON LAS PALABRAS POP MART ROBO SHOP (POP = REVENTAR; MART = MERCADO; ROBO = ROBOT; SHOP = TIENDA) EN LETRAS NEGRAS ESTILIZADAS. LA EXPRESIÓN POP MART ROBO SHOP CARECE DE SIGNIFICADO EN EL COMERCIO O LA INDUSTRIA NO ES APLICADA A LOS PRODUCTOS ENUMERADOS EN LA SOLICITUD, CARECE DE SIGNIFICADO GEOGRÁFICO TAMPOCO ES UN TÉRMINO DEL ARTE. LO ESENCIAL DE LA MARCA LO CONSTITUYE EL CONJUNTO DESCRITO. SE REIVINDICAN LOS COLORES BLANCO Y NEGRO.

**TRAMITANTE:** GONZALEZ ZAMBRANO ARNALDO A.

POP MART ROBO SHOP

**Insc. 2025-006947 del 09 DE JULIO DE 2025**

**NOMBRE DE LA MARCA:** EDITS

**SOLICITADA POR:** INSTAGRAM, LLC Domicilio: MENLO PARK, CALIFORNIA, ESTADOS UNIDOS DE AMÉRICA País: ESTADOS UNIDOS DE AMÉRICA

**EN CLASE:** 9

**DESCRIPCIÓN DE ETIQUETA:** CONSISTE EN UN DISEÑO DONDE EN SU LADO DERECHO SE LEE 'EDITS' (EDICIONES), EN LETRAS DE TRAZO GRUESO, MINÚSCULAS (SALVO LA PRIMERA LETRA), Y DE COLOR NEGRO. DEL LADO IZQUIERDO SE OBSERVA UN DISEÑO ABSTRACTO COMPUESTO POR DOS FORMAS CURVAS ESTILIZADAS Y SEPARADAS POR UNA LÍNEA VERTICAL, TODAS EN COLOR NEGRO. SE REIVINDICA EL CONJUNTO ANTERIORMENTE DESCRITO Y LOS COLORES ANTES MENCIONADOS.

**TRAMITANTE:** TERRERO DE WECK VERONICA - MANUEL POLANCO FERNANDEZ - TERRERO PLANCHART MARIA ELENA - MARIA AUXILIADORA JURADO INFANTE

 Edits

**Insc. 2025-006951 del 10 DE JULIO DE 2025**

**SOLICITADA POR:** LACTEOS DAVIMAR 2005, C.A. Domicilio: CATIA LA MAR ESTADO LA GUAIRA País: VENEZUELA

WENO

**EN CLASE:** 29

**TRAMITANTE:** CAMARA DE LEON MANUEL ALBERTO

**Insc. 2025-006952 del 10 DE JULIO DE 2025**

**NOMBRE DE LA MARCA:** KTECH

**SOLICITADA POR:** CORPORACION KEYDEX C.A Domicilio: Calle los laboratorios, edif Pomar. Piso 3, of todo el piso. Urb los cortijos de lourdes . Caracs País: VENEZUELA

 KTech

**EN CLASE:** 10

**DESCRIPCIÓN DE ETIQUETA:** LA ETIQUETA ES DE FONDO BLANCO Y EN EL CENTRO SE OBSERVA LA PALABRA KTECH EN LETRAS DE COLOR NEGRO, ALTOS CONTRASTES ENTRE TRAZOS GRUESOS Y FINOS: LA LETRA INICIAL ES MAYÚSCULA DE TRAZO FINO Y HA SIDO RETOCADA PARA ASEMEJARSE A UNA AGUJA. LAS DEMÁS SON MINUSCULAS DE TRAZO GRUESOS; SE REIVINDICA EL CONJUNTO DESCRITO. NO SE REINVIDICA LOS TERMINOS GENÉRICOS

**TRAMITANTE:** LA CRUZ JEREZ JOSE BENITO

**Insc. 2025-006959 del 10 DE JULIO DE 2025**

**NOMBRE DE LA MARCA:** FOXI

**SOLICITADA POR:** INVERSION ÉXITO 100 C.A Domicilio: Barquisimeto, Municipio Iribarren, Estado Lara País: VENEZUELA



**EN CLASE:** 9

**DESCRIPCIÓN DE ETIQUETA:** LA ETIQUETA QUE SE PRESENTA A CONTINUACIÓN CONSISTE EN LA REPRESENTACIÓN GRÁFICA DE LA DENOMINACIÓN FOXI (PALABRA DE FANTASÍA), LA LETRA F, X ESCRITAS EN MAYÚSCULAS Y LAS LETRAS O, I ESCRITAS EN MINÚSCULAS, DE TRAZO GRUESO Y DE COLOR NEGRO. EL FONDO DE LA ETIQUETA ES DE COLOR AMARILLO. SE REIVINDICA EL CONJUNTO DESCRITO.

**TRAMITANTE:** DANA RUTH BENTATA - JOSE JAVIER BRIZ - BENTATA KAREL - BEYER, ANETTE M

**Insc. 2025-006960 del 10 DE JULIO DE 2025**

**SOLICITADA POR:** MICROSOFT CORPORATION Domicilio: One Microsoft Way, Redmond, WA 98052 País: ESTADOS UNIDOS DE AMÉRICA

**M365**

**EN CLASE:** 9

**TRAMITANTE:** HERNANDEZ GRISANTI HUMBERTO - DANA RUTH BENTATA - JOSE JAVIER BRIZ - LAURA K. RADA CHACON - BENTATA KAREL - SCHAFFER MEDINA MARISOL SARA - BEYER, ANETTE M - PEDRO ALID ZOPPI

**Insc. 2025-006969 del 10 DE JULIO DE 2025**

**NOMBRE DE LA MARCA:** UBA UNIVERSIDAD BICENTENARIA

**SOLICITADA POR:** SANCHEZ REYES, CATHERINE STAR Domicilio: AV. B. SUCRE, AV. PRINCIPAL LAS DELICIAS, CASA No. 3, URB. LAS DELICIAS, MARACAY, EDO. ARAGUA. País: VENEZUELA, SANCHEZ ROJAS, GUSTAVO ENRIQUE Domicilio: AV. UNIVERSIDAD, EDIF. RESIDENCIAS CAPIN MELAO, PISO 1, APT. B-1, SECTOR EL PROGRESO, EL LIMON, EDO. ARAGUA. País: VENEZUELA, SANCHEZ ARANGUREN, BASILIO Domicilio: AV. VICENTE LECUNA, CASA No.195, URB. ANDRES BELLO, MARACAY, EDO. ARAGUA. País: VENEZUELA



**EN CLASE:** 25

**DESCRIPCIÓN DE ETIQUETA:** OBSERVAMOS UN ESCUDO DE COLOR AZUL MARINO, SUS BORDES ESTAN FORMADOS POR DOS LÍNEAS, LA INTERIOR ES MÁS DELGADA QUE LA EXTERNA, ESTE ESCUDO EN LA PARTE SUPERIOR ESTA FORMADO POR LO QUE SE ASEMEJA A UN TECHO DE DOS AGUAS, EN AMBOS LADOS LAS LINEAS DOBLAN HACIA ABAJO E

INMEDIATAMENTE DOBLAN HACIA LA DERECHA Y LA IZQUIERDA RESPECTIVAMENTE, VUELVE A DOBLARSE AMBAS LINEAS HACIA ABAJO LLEGANDO A UNIRSE EN LA PARTE INFERIOR, DENTRO DEL ESCUDO SE PUEDE OBSERVAR LAS LETRAS UBA, TAMBIÉN EN COLOR AZUL MARINO, Y DEBAJO DEL ESCUDO SE LEE LAS PALABRAS UNIVERSIDAD BICENTENARIA, TAMBIÉN EN COLOR AZUL MARINO, TODAS LAS LETRAS ESTÁN ESCRITAS EN LETRAS DE MOLDE MAYÚSCULAS; ESTANDO LA PALABRA UNIVERSIDAD UBICADA ENCIMA DE LA PALABRA BICENTENARIA; TODO ESTO ESTA EN UN FONDO BLANCO. SE REIVINDICA EL CONJUNTO ANTERIORMENTE DESCRITO. LA DESCRIPCIÓN DE LOS COLORES SE HA HECHO EN CUMPLIMIENTO AL AVISO OFICIAL S/N EMANADO DEL REGISTRO DE LA PROPIEDAD INTELECTUAL, DE FECHA 18/11/1996.

**TRAMITANTE:** SANCHEZ REYES, CATHERINE STAR

**Insc. 2025-006976 del 10 DE JULIO DE 2025**

**SOLICITADA POR:** CASA DE REPRESENTACIONES OKA, C.A. Domicilio: AV JOSE ANTONIO ANZOATEGUI AEROCENTRO PARQUE INDUSTRIAL LOCAL NRO 24 BARCELONA - ANZOATEGUI  
País: VENEZUELA

**BI-PRETERAX**

**EN CLASE:** 5

**TRAMITANTE:** OSAMA EL JAOUHARI

**Insc. 2025-006983 del 10 DE JULIO DE 2025**

**NOMBRE DE LA MARCA:** ITRASEC

**SOLICITADA POR:** RUIZ SILVA TOMAS Domicilio: DISTRITO CAPITAL País: VENEZUELA



**EN CLASE:** 5

**DESCRIPCIÓN DE ETIQUETA:** LA MARCA ESTÁ COMPUESTA POR LA PALABRA ?ITRASEC?, ESCRITA EN TIPOGRAFÍA ESTILIZADA DE TIPO MANUSCRITA/CALIGRÁFICA, CON TRAZO FLUIDO E INCLINADO HACIA LA DERECHA, SIMULANDO ESCRITURA A MANO CON PINCEL. LA LETRA INICIAL ?I? ES DE MAYOR ALTURA QUE LAS DEMÁS LETRAS Y MARCA UN INICIO VISUAL DESTACADO. EL TEXTO PRESENTA UN DEGRADADO QUE VA DEL FUCSIA INTENSO AL VIOLETA CLARO, RECORRIENDO TONALIDADES INTERMEDIAS COMO ROSADO, PÚRPURA Y LILA. LA DISPOSICIÓN ES HORIZONTAL, SIN ELEMENTOS GRÁFICOS ADICIONALES NI SEPARACIÓN ENTRE CARACTERES. SE ADMITE REPRODUCCIÓN EN VERSIÓN MONOCROMÁTICA, MANTENIENDO FORMA Y PROPORCIÓN, PRONUNCIACIÓN ES COMO SE LEE: I-TRA-SEC ITRASEC

**TRAMITANTE:** TOMAS RUIZ

**Insc. 2025-006989 del 10 DE JULIO DE 2025**

**NOMBRE DE LA MARCA:** INIUX

**SOLICITADA POR:** COMERCIALIZADORA ROMA 2021, C.A. Domicilio: Av. 106, C.C. La Grieta, nivel 2do, local 2N-05, Urbanización El Viñedo, Valencia, Edo. Carabobo. País: VENEZUELA



**EN CLASE:** 9

**DESCRIPCIÓN DE ETIQUETA:** LO PRIMERO QUE SE APRECIA DEL LOGO, ES LA FIGURA DE LA PALABRA ESCRITA (INIUX), EN LETRAS MAYÚSCULAS, Y EN UN TIPO DE LETRA NORMAL Y LEGIBLE; Y EN EL CENTRO DE LA MISMA PALABRA, SE VISUALIZA LA FORMA DE UN RAYO DE COLOR BLANCO, QUE ESTA FORMADO EN EL ESPACIO ENTRE LAS LETRAS (I) Y LA LETRA (U), Y

SIENDO A LA VEZ PARTE DEL RELIEVE O BORDE DE CADA LETRA, TODO ESTE DISEÑO DE LA PALABRA EN COLOR GRIS OSCURO AZULADO, EN UN FONDO BLANCO PURO RECTANGULAR, FORMANDO ASÍ EL LOGO COMPLETO. Y SE REIVINDICA TODOS LOS COLORES ANTES DESCRITOS DEL LOGO.

**TRAMITANTE:** ARIAS COGORNO, RODRIGO GERARDO

**Insc. 2025-006992 del 10 DE JULIO DE 2025**

**SOLICITADA POR:** MEGAT HOLDINGS, LLC Domicilio: Dover, 15 East North Street, Condado de Kent, Estado de Delaware País: ESTADOS UNIDOS DE AMÉRICA

**BIOTALOL AMLO**

**EN CLASE:** 5

**TRAMITANTE:** ENRIQUE J. CHEANG VERA - MARIANELLA MONTILLA RIOS - IRINA TERRA PORLEY

**Insc. 2025-006999 del 11 DE JULIO DE 2025**

**SOLICITADA POR:** FLORES GONZALEZ GUILLERMO ANTONIO Domicilio: CALLE 137, EDIF SANTIAGO II, APT 47, URB CAMORUCO, VALENCIA, ESTADO CARABOBO. País: VENEZUELA, RICHANI YEHIA AMIR PASAN Domicilio: CALLE LA LUNA, CASA PARCELA NRO 53, URB TRIGAL NORTE, VALENCIA, ESTADO CARABOBO. País: VENEZUELA

**HITCH**

**EN CLASE:** 9

**TRAMITANTE:** FALCO LOPEZ ALEXANDRA CAROLINA

**Insc. 2025-007000 del 11 DE JULIO DE 2025**

**NOMBRE DE LA MARCA:** PREIDOR

**SOLICITADA POR:** FILTERS LUB GP, C.A. Domicilio: AV 36, VIA PAYARA, LOCAL MINI CENTRO CARMELO NRO 3 Y 4, SECTOR GUAJIRA VIEJA, ACARIGUA ESTADO PORTUGUESA. País: VENEZUELA

**PREIDOR**

**EN CLASE:** 7

**DESCRIPCIÓN DE ETIQUETA:** EL FACSIMIL CONTEMPLA EXCLUSIVAMENTE UN GRUPO DE LETRAS QUE FORMAN LA PALABRA PREIDOR EN TRAZOS GRUESOS DE COLOR NEGRO, A EXCEPCION DE LA LETRA E QUE ES DE COLOR NARANJA, DE PUEDE OBSERVAR QUE TODAS LAS LETRAS EN SU PARTE SUPERIOR TIENEN UNA LINEA BLANCA COMO DE SEPARACION Y TODAS TIENEN UNA LIGERA DESVIACION HACIA EL COSTADO IZQUIERDO, SE REIVINDICA EL CONJUNTO DESCRITO, LA PALABRA ES COMPUESTA MOTIVO POR EL CUAL NO TIENE NINGUN TIPO DE TRADUCCION.

**TRAMITANTE:** FALCO LOPEZ ALEXANDRA CAROLINA

**Insc. 2025-007001 del 11 DE JULIO DE 2025**

**NOMBRE DE LA MARCA:** PREIDOR

**SOLICITADA POR:** FILTERS LUB GP, C.A. Domicilio: AV 36, VIA PAYARA, LOCAL MINI CENTRO CARMELO NRO 3 Y 4, SECTOR GUAJIRA VIEJA, ACARIGUA ESTADO PORTUGUESA. País: VENEZUELA

**PREIDOR**

**EN CLASE:** 17

**DESCRIPCIÓN DE ETIQUETA:** EL FACSIMIL CONTEMPLA EXCLUSIVAMENTE UN GRUPO DE LETRAS QUE FORMAN LA PALABRA PREIDOR EN TRAZOS GRUESOS DE COLOR NEGRO, A

EXCEPCION DE LA LETRA E QUE ES DE COLOR NARANJA, DE PUEDE OBSERVAR QUE TODAS LAS LETRAS EN SU PARTE SUPERIOR TIENEN UNA LINEA BLANCA COMO DE SEPARACION Y TODAS TIENEN UNA LIGERA DESVIACION HACIA EL COSTADO IZQUIERDO, SE REIVINDICA EL CONJUNTO DESCRITO, LA PALABRA ES COMPUESTA MOTIVO POR EL CUAL NO TIENE NINGUN TIPO DE TRADUCCION.

**TRAMITANTE:** FALCO LOPEZ ALEXANDRA CAROLINA

**Insc. 2025-007005 del 11 DE JULIO DE 2025**

**NOMBRE DE LA MARCA:** INTEMPERIE

**SOLICITADA POR:** KAIROS CORPORATION 2025, S.A. Domicilio: Plaza Intemperie, Local 2, Corregimiento de Barrio Colón, Distrito de la Chorrera, Provincia de Panamá Oeste, República de Panamá.  
País: PANAMÁ

**EN CLASE:** 6

**DESCRIPCIÓN DE ETIQUETA:** EL SIGNO QUE SE PRESENTA A CONTINUACIÓN SE ENCUENTRA CONFORMADO POR LA PALABRA «INTEMPERIE», ESCRITA EN LETRAS MAYÚSCULAS, DE MOLDE, DE COLOR GRIS (PANTONE 695F5F), DE TRAZOS FINOS, CON UNA TIPOGRAFÍA ESPECIAL, POSICIONADA DE FORMA HORIZONTAL, SOBRE UN FONDO DE COLOR BLANCO. EN LA PARTE SUPERIOR, SE APRECIA UN LOGO CONFORMADO POR TRES FIGURAS IRREGULARES, BORDEADAS CON TRAZOS FINOS DE COLOR NEGRO, DISPUESTAS DOS EN LA PARTE INFERIOR Y UNA EN LA PARTE SUPERIOR CENTRADA, QUE FORMAN, VISUALMENTE, UN TRIÁNGULO ISÓSCELES. LA FIGURA INFERIOR IZQUIERDA ES DE COLOR VERDE (PANTONE 9ABE1E); LA FIGURA INFERIOR DERECHA ES DE COLOR VERDE MÁS OSCURO (PANTONE 46AA5B) Y LA FIGURA SUPERIOR ES DE COLOR TURQUESA (PANTONE 44AD90). EN EL MEDIO DE LAS TRES FIGURAS, SE APRECIA UN CÍRCULO DE LOS COLORES VERDE (PANTONE 9ABE1E) (PANTONE 46AA5B) EN DEGRADÉ. SE REIVINDICA EL CONJUNTO DESCRITO EN SU TOTALIDAD SIN REIVINDICAR NINGÚN ELEMENTO QUE, DE FORMA AISLADA, PUEDA SER CONSIDERADO GENÉRICO O DESCRIPTIVO EN LA CLASE SOLICITADA.

**TRAMITANTE:** LUIS MANUEL RUIZ TORRES - JOSÉ GUTIÉRREZ RODRÍGUEZ - ISABEL MANRIQUE ROJAS - LLANES FERNANDEZ NATHALIE ALEJANDRA

**Insc. 2025-007006 del 11 DE JULIO DE 2025**

**NOMBRE DE LA MARCA:** INTEMPERIE

**SOLICITADA POR:** KAIROS CORPORATION 2025, S.A. Domicilio: Plaza Intemperie, Local 2, Corregimiento de Barrio Colón, Distrito de la Chorrera, Provincia de Panamá Oeste, República de Panamá.  
País: PANAMÁ

**EN CLASE:** 19

**DESCRIPCIÓN DE ETIQUETA:** EL SIGNO QUE SE PRESENTA A CONTINUACIÓN SE ENCUENTRA CONFORMADO POR LA PALABRA «INTEMPERIE», ESCRITA EN LETRAS MAYÚSCULAS, DE MOLDE, DE COLOR GRIS (PANTONE 695F5F), DE TRAZOS FINOS, CON UNA TIPOGRAFÍA ESPECIAL, POSICIONADA DE FORMA HORIZONTAL, SOBRE UN FONDO DE COLOR BLANCO. EN LA PARTE SUPERIOR, SE APRECIA UN LOGO CONFORMADO POR TRES FIGURAS IRREGULARES, BORDEADAS CON TRAZOS FINOS DE COLOR NEGRO, DISPUESTAS DOS EN LA PARTE INFERIOR Y UNA EN LA PARTE SUPERIOR CENTRADA, QUE FORMAN, VISUALMENTE, UN TRIÁNGULO ISÓSCELES. LA FIGURA INFERIOR IZQUIERDA ES DE COLOR VERDE (PANTONE 9ABE1E); LA



FIGURA INFERIOR DERECHA ES DE COLOR VERDE MÁS OSCURO (PANTONE 46AA5B) Y LA FIGURA SUPERIOR ES DE COLOR TURQUESA (PANTONE 44AD90). EN EL MEDIO DE LAS TRES FIGURAS, SE APRECIA UN CÍRCULO DE LOS COLORES VERDE (PANTONE 9ABE1E) (PANTONE 46AA5B) EN DEGRADÉ. SE REIVINDICA EL CONJUNTO DESCRITO EN SU TOTALIDAD SIN REIVINDICAR NINGÚN ELEMENTO QUE, DE FORMA AISLADA, PUEDA SER CONSIDERADO GENÉRICO O DESCRIPTIVO EN LA CLASE SOLICITADA.

**TRAMITANTE:** LUIS MANUEL RUIZ TORRES - JOSÉ GUTIÉRREZ RODRÍGUEZ - ISABEL MANRIQUE ROJAS - LLANES FERNANDEZ NATHALIE ALEJANDRA

**Insc. 2025-007008 del 11 DE JULIO DE 2025**

**NOMBRE DE LA MARCA:** FERREVENSA

**SOLICITADA POR:** ESTAN-FORT C.A Domicilio: Calle 06 con carrera 04, local s/n, zona industrial II, parcela 132, Barquisimeto, Estado Lara, República Bolivariana de Venezuela. País: VENEZUELA

**EN CLASE:** 7



**DESCRIPCIÓN DE ETIQUETA:** EL SIGNO QUE SE PRESENTA A CONTINUACIÓN SE ENCUENTRA CONFORMADO POR LA PALABRA DE FANTASÍA «FERREVENSA», LA CUAL, NO POSEE TRADUCCIÓN ALGUNA AL IDIOMA CASTELLANO NI TIENE UN SIGNIFICADO ESPECÍFICO Y, EN SU CONJUNTO, NO TIENE NINGÚN SIGNIFICADO EN EL COMERCIO O LA INDUSTRIA PERTINENTE O APLICADA A LOS PRODUCTOS ENUMERADOS EN LA SOLICITUD. LA PALABRA SE ENCUENTRA ESCRITA EN LETRAS MAYÚSCULAS, DE MOLDE, DE COLOR NEGRO LA INICIAL «FERRE» Y DE COLOR ANARANJADO LA TERMINACIÓN «VENSA» (PANTONE #E85F11), DE TRAZOS GRUESOS, CON UNA TIPOGRAFÍA ESPECIAL, POSICIONADA DE FORMA HORIZONTAL, SOBRE UN FONDO DE COLOR BLANCO. SOBRE LA LETRA «V», SE APRECIA EL DIBUJO DE UN TORNILLO DE COLOR NEGRO, POSICIONADO DE FORMA VERTICAL, LIGERAMENTE INCLINADO, CON DETALLES DE COLOR BLANCO. SE REIVINDICA EL CONJUNTO DESCRITO EN SU TOTALIDAD SIN REIVINDICAR NINGÚN ELEMENTO QUE, DE FORMA AISLADA, PUEDA SER CONSIDERADO GENÉRICO O DESCRIPTIVO EN LA CLASE SOLICITADA.

**TRAMITANTE:** JOSÉ GUTIÉRREZ RODRÍGUEZ

**Insc. 2025-007009 del 11 DE JULIO DE 2025**

**NOMBRE DE LA MARCA:** FERREVENSA

**SOLICITADA POR:** ESTAN-FORT C.A Domicilio: Calle 06 con carrera 04, local s/n, zona industrial II, parcela 132, Barquisimeto, Estado Lara, República Bolivariana de Venezuela. País: VENEZUELA

**EN CLASE:** 8



**DESCRIPCIÓN DE ETIQUETA:** EL SIGNO QUE SE PRESENTA A CONTINUACIÓN SE ENCUENTRA CONFORMADO POR LA PALABRA DE FANTASÍA «FERREVENSA», LA CUAL, NO POSEE TRADUCCIÓN ALGUNA AL IDIOMA CASTELLANO NI TIENE UN SIGNIFICADO ESPECÍFICO Y, EN SU CONJUNTO, NO TIENE NINGÚN SIGNIFICADO EN EL COMERCIO O LA INDUSTRIA PERTINENTE O APLICADA A LOS PRODUCTOS ENUMERADOS EN LA SOLICITUD. LA PALABRA SE ENCUENTRA ESCRITA EN LETRAS MAYÚSCULAS, DE MOLDE, DE COLOR NEGRO LA INICIAL «FERRE» Y DE COLOR ANARANJADO LA TERMINACIÓN «VENSA» (PANTONE #E85F11), DE TRAZOS GRUESOS, CON UNA TIPOGRAFÍA ESPECIAL, POSICIONADA DE FORMA HORIZONTAL, SOBRE UN FONDO DE COLOR BLANCO. SOBRE LA LETRA «V», SE APRECIA EL DIBUJO DE UN TORNILLO DE COLOR NEGRO, POSICIONADO DE FORMA VERTICAL, LIGERAMENTE INCLINADO, CON DETALLES DE

COLOR BLANCO. SE REIVINDICA EL CONJUNTO DESCRITO EN SU TOTALIDAD SIN REIVINDICAR NINGÚN ELEMENTO QUE, DE FORMA AISLADA, PUEDA SER CONSIDERADO GENÉRICO O DESCRIPTIVO EN LA CLASE SOLICITADA.

**TRAMITANTE:** JOSÉ GUTIÉRREZ RODRÍGUEZ

**Insc. 2025-007013 del 11 DE JULIO DE 2025**

**SOLICITADA POR:** INVERSIONES GRAN SHAG HAI, C.A Domicilio: CR 11-B (ANTIGUA CALLE LAS BRISAS) CASA NRO 30 SECTOR BRISAS DEL ORINOCO MATURIN MONAGAS País: VENEZUELA

**HOMMER**

**EN CLASE:** 3

**TRAMITANTE:** LIANG GUOWEN

**Insc. 2025-007019 del 11 DE JULIO DE 2025**

**NOMBRE DE LA MARCA:** KURIOS KAPITAL!

**SOLICITADA POR:** GRUPO KURIOS, S.A. Domicilio: AV DIEGO CISNEROS EDIF OFICENTRO LOS RUICES PISO 2 OF P2-G. URB LOS RUICES. CARACAS. MIRANDA - VENEZUELA País: VENEZUELA

**EN CLASE:** 9

**DESCRIPCIÓN DE ETIQUETA:** LA ETIQUETA SE ENCUENTRA COMPUESTA EN SU PARTE CENTRAL SUPERIOR POR EL TÉRMINO DE FANTASÍA -KURIOS-, ESCRITO EN LETRA DE MOLDE, DE TRAZO GRUESO, ESCRITO EN MINÚSCULA Y DE COLOR MORADO OSCURO, PROYECTÁNDOSE LA LETRA -K- CON UNAS CARACTERÍSTICAS ESPECIALES DONDE SE OBSERVA QUE EN LA PARTE SUPERIOR IZQUIERDA, AL COMIENZO DE LA LETRA, TIENE UNA FORMA CURVA Y EN SU PARTE SUPERIOR DERECHA TIENE LA FIGURA GEOMÉTRICA DE UN CUADRADO EN UN COLOR MORADO UN POCO MÁS CLARO QUE EL RESTO DE LAS DEMÁS LETRAS QUE COMPONEN EL TÉRMINO -KURIOS-. EN LA PARTE CENTRAL INFERIOR SE APRECIA LA PALABRA -KAPITAL-, CON LA PARTICULARIDAD QUE LA LETRA -K-DONDE EN LA ÚNICA LINEA VERTICAL QUE CONFORMA LA MISMA LETRA PRESENTA DOS LINEAS DE COLOR MORADO CLARO, DE TAMAÑO PEQUEÑO Y HORIZONTALES QUE EMERGEN DEL MEDIO DE DICHA LINEA VERTICAL DE LA LETRA -K-. AL FINAL DE LA PALABRA SE OBSERVA UN SIGNO DE EXCLAMACIÓN JUSTO ENCIMA DE LA LETRA -L-. EL TÉRMINO -KAPITAL-, DESDE LA PERSPECTIVA DE SU COLORIMETRIA, TODO EL TÉRMINO ES DE COLOR MORADO, PERO PRESENTA UNA DEGRADEZ QUE SE DISTRIBUYE POR TODO EL TÉRMINO, DONDE EN SU PARTE SUPERIOR ES MÁS CLARA QUE EN SU PARTE INFERIOR, OSCURECIENDOSE EL COLOR MORADO. CABE RESALTAR QUE EN CADA ESQUINA SUPERIOR IZQUIERDA DE CADA LETRA QUE CONFORMA EL TERMINO -KAPITAL-, PRESENTA UN DESTELLO DE LUZ DE COLOR BLANCO PRODUCIENDO LUMINOSIDAD VISUAL EN LA PALABRA. SE REIVINDICA EL CONJUNTO DESCRITO.

**TRAMITANTE:** AYALA CHERUBINI BEATRIZ CAROLINA - ANA E. HERNANDEZ ROMERO - NAVA HERNANDEZ SAMANTHA ELIBETH



**Insc. 2025-007020 del 11 DE JULIO DE 2025**

**NOMBRE DE LA MARCA:** KURIOS KAPITAL!

**SOLICITADA POR:** GRUPO KURIOS, S.A. Domicilio: AV DIEGO CISNEROS EDIF OFICENTRO LOS RUICES PISO 2 OF P2-G. URB LOS RUICES. CARACAS. MIRANDA - VENEZUELA País: VENEZUELA

**EN CLASE:** 28



**DESCRIPCIÓN DE ETIQUETA:** LA ETIQUETA SE ENCUENTRA COMPUESTA EN SU PARTE CENTRAL SUPERIOR POR EL TÉRMINO DE FANTASÍA -KURIOS-, ESCRITO EN LETRA DE MOLDE, DE TRAZO GRUESO, ESCRITO EN MINÚSCULA Y DE COLOR MORADO OSCURO, PROYECTÁNDOSE LA LETRA -K- CON UNAS CARACTERÍSTICAS ESPECIALES DONDE SE OBSERVA QUE EN LA PARTE SUPERIOR IZQUIERDA, AL COMIENZO DE LA LETRA, TIENE UNA FORMA CURVA Y EN SU PARTE SUPERIOR DERECHA TIENE LA FIGURA GEOMÉTRICA DE UN CUADRADO EN UN COLOR MORADO UN POCO MÁS CLARO QUE EL RESTO DE LAS DEMÁS LETRAS QUE COMPONEN EL TÉRMINO -KURIOS-. EN LA PARTE CENTRAL INFERIOR SE APRECIA LA PALABRA -KAPITAL-, CON LA PARTICULARIDAD QUE LA LETRA -K-DONDE EN LA ÚNICA LINEA VERTICAL QUE CONFORMA LA MISMA LETRA PRESENTA DOS LINEAS DE COLOR MORADO CLARO, DE TAMAÑO PEQUEÑO Y HORIZONTALES QUE EMERGEN DEL MEDIO DE DICHA LINEA VERTICAL DE LA LETRA -K-. AL FINAL DE LA PALABRA SE OBSERVA UN SIGNO DE EXCLAMACIÓN JUSTO ENCIMA DE LA LETRA -L-. EL TÉRMINO -KAPITAL-, DESDE LA PERSPECTIVA DE SU COLORIMETRIA, TODO EL TÉRMINO ES DE COLOR MORADO, PERO PRESENTA UNA DEGRADEZ QUE SE DISTRIBUYE POR TODO EL TÉRMINO, DONDE EN SU PARTE SUPERIOR ES MÁS CLARA QUE EN SU PARTE INFERIOR, OSCURECIENDOSE EL COLOR MORADO. CABE RESALTAR QUE EN CADA ESQUINA SUPERIOR IZQUIERDA DE CADA LETRA QUE CONFORMA EL TERMINO -KAPITAL-, PRESENTA UN DESTELLO DE LUZ DE COLOR BLANCO PRODUCIENDO LUMINOSIDAD VISUAL EN LA PALABRA. SE REIVINDICA EL CONJUNTO DESCRITO.

**TRAMITANTE:** AYALA CHERUBINI BEATRIZ CAROLINA - ANA E. HERNANDEZ ROMERO - NAVA HERNANDEZ SAMANTHA ELIBETH

---

**Insc. 2025-007024 del 11 DE JULIO DE 2025**

**SOLICITADA POR:** MYSTEN LABS, INC. Domicilio: PALO ALTO, CALIFORNIA. País: ESTADOS UNIDOS DE AMÉRICA

**SLUSH**

**EN CLASE:** 9

**TRAMITANTE:** RAFAEL ERNESTO ORTIN PEROZO - MANUEL POLANCO FERNANDEZ - TERRERO PLANCHART MARIA ELENA - MARIA AUXILIADORA JURADO INFANTE - LUIS ALEJANDRO HENRIQUEZ - ANNET ANGULO CELIS - GUILLERMO ALBERTO LOPEZ ZAMBRANO

---

**Insc. 2025-007027 del 11 DE JULIO DE 2025**

**SOLICITADA POR:** LABORATORIO MAVER S.A. Domicilio: Las Encinas 1777, Parque Industrial Valle Grande, Lampa, Santiago País: CHILE

**XTRATIME**

**EN CLASE:** 5

**TRAMITANTE:** AYALA CHERUBINI BEATRIZ CAROLINA - LINARES ALLOCA MARLIN ENEIDA - NAVA HERNANDEZ SAMANTHA ELIBETH - VILERA BOLAÑO GUSTAVO ANDRES

---

**Insc. 2025-007031 del 11 DE JULIO DE 2025**

**NOMBRE DE LA MARCA:** P.A.S.A

**SOLICITADA POR:** EMPRESA DE PROPIEDAD SOCIAL DIRECTA COMUNAL P.A.S.A Domicilio: trujillo mcpio sucre sabana de mendoza País: VENEZUELA

**EN CLASE:** 1

**DESCRIPCIÓN DE ETIQUETA:** CONSISTE EN UNA FIGURA CIRCULAR DE COLOR VERDE, QUE DA LA IDEA DE ESTAR EN RELIEVE, O TRIDIMENSIONAL, POR LOS SEGMENTOS QUE PRESENTA EN FORMAS RECTANGULARES O CUADRADAS, CON SOBRAS DE COLOR NEGRO, EN LA PARTE



SUPERIOR SOBRE SALEN DOS HOJAS DE COLOR VERDE, EN EL CENTRO DE LA FIGURA SE LEE LA PALABRA PASA DE COLOR BLANCO Y LETRAS MAYUSCULAS, EL FONDO DE LA IMAGEN ES DE COLOR BLANCO

**TRAMITANTE:** JESUS RAMON PIZARRO

**Insc. 2025-007033 del 14 DE JULIO DE 2025**

**SOLICITADA POR:** MANKIND PHARMA LIMITED Domicilio: New Delhi País: INDIA

**MANKIND**

**EN CLASE:** 5

**TRAMITANTE:** FRANKLIN HOET LINARES - PATRICIA HOET DE LIMBOURG - ALICIA MOLERO MORAN - JOAQUIN IGNACIO NUÑEZ LANDAEZ - ANA E. HERNANDEZ ROMERO - FLAVIA AMOROSO DE SENA

**Insc. 2025-007043 del 14 DE JULIO DE 2025**

**SOLICITADA POR:** LOST HORIZON SPIRITS, LLC Domicilio: 3750 LAS VEGAS BLVD S. UNIT #2908, LAS VEGAS, NEVADA 89158 País: ESTADOS UNIDOS DE AMÉRICA

**THREE HEARTS**

**EN CLASE:** 33

**TRAMITANTE:** RAFAEL ERNESTO ORTIN PEROZO - MANUEL POLANCO FERNANDEZ - MARIA AUXILIADORA JURADO INFANTE - LUIS ALEJANDRO HENRIQUEZ - ANNET ANGULO CELIS - GUILLERMO ALBERTO LOPEZ ZAMBRANO

**Insc. 2025-007051 del 14 DE JULIO DE 2025**

**NOMBRE DE LA MARCA:** OULEDO

**SOLICITADA POR:** GUANGDONG YINGHUA INTELLIGENT SCIENCE & TECHNOLOGY CO., LTD. Domicilio: 2nd Floor, Building 1, Second Industrial Center, No. 2 Baozhu West Road, Shaxi Town, Zhongshan City, Guangdong Province, China País: CHINA



**EN CLASE:** 9

**DESCRIPCIÓN DE ETIQUETA:** EL SIGNO SE COMPONE EXCLUSIVAMENTE DE LA DENOMINACIÓN 'OULEDO' ESCRITA EN LETRAS MAYÚSCULAS DE FANTASÍA, TIPO SANS SERIF PESADO, UNIFORMES Y CLARAMENTE INCLINADAS HACIA LA DERECHA, CONFORMANDO UN ÁNGULO APROXIMADO DE DIEZ GRADOS; TODAS LAS LETRAS PRESENTAN UN TRAZO GRUESO Y CONTINUO EJECUTADO EN COLOR NEGRO PLENO PANTONE BLACK C; LAS VOCALES 'O' INICIAL Y FINAL ADOPTAN FORMA ELÍPTICA REGULAR, LA 'U' MUESTRA HASTAS LATERALES RECTAS UNIDAS POR UN ARCO INFERIOR SUAVEMENTE REDONDEADO, LA 'L' EXHIBE UN ASTA VERTICAL RECTA Y UN BRAZO HORIZONTAL INFERIOR CON VÉRTICE EXTERNO LIGERAMENTE CURVADO, LA 'E' SE REPRESENTA SIN ASTA VERTICAL IZQUIERDA, COMPUESTA ÚNICAMENTE POR TRES BRAZOS HORIZONTALES PARALELOS Y DE IGUAL GROSOR, Y LA 'D' COMBINA UN ASTA VERTICAL DERECHA CON UN ARCO SEMICIRCULAR QUE DEFINE SU CONTORNO; LOS CUATRO CANTONES DE LA ETIQUETA PERMANECEN EN FONDO BLANCO SIN ORNAMENTOS ADICIONALES; SE REIVINDICA EL CONJUNTO DESCRITO.

**TRAMITANTE:** ARAUJO ARENAS, JUAN AUGUSTO - RIVERA HERNANDEZ, DANIELA DEL VALLE

**Insc. 2025-007052 del 14 DE JULIO DE 2025**

**NOMBRE DE LA MARCA:** KEHON

**SOLICITADA POR:** ZHEJIANG KEHON INTELLIGENT SCIENCE & TECHNOLOGY CO., LTD Domicilio: Cangshan Block, Lijin Hardware Science And Technology Industrial Park, Huzhen Town, Jinyun



**EN CLASE:** 9

**DESCRIPCIÓN DE ETIQUETA:** EL SIGNO SE COMPONE EXCLUSIVAMENTE DE LA DENOMINACIÓN "KEHON", ESCRITA EN LETRAS MAYÚSCULAS NEGRAS, DE TRAZO GRUESO Y CONTINUO EJECUTADO EN COLOR NEGRO PLENO PANTONE BLACK C, ESTILO SANS-SERIF DE CORTE GEOMÉTRICO; LA "K" ESTÁ FORMADA POR UN TRAZO VERTICAL IZQUIERDO Y DOS DIAGONALES QUE PARTEN DESDE SU CENTRO; LA "E" PRESENTA TRES TRAVESAÑOS, SIENDO EL INTERMEDIO PROYECTADO ÚNICAMENTE HACIA LA MITAD IZQUIERDA, DEJANDO ABIERTO EL EXTREMO DERECHO; LA "H" CONSTA DE DOS COLUMNAS RECTANGULARES UNIDAS POR UN TRAVESAÑO CENTRAL HORIZONTAL; LA "O" ADOPTA FORMA RECTANGULAR DE ESQUINAS REDONDEADAS Y CONTORNO CERRADO; Y LA "N" EXHIBE DOS TRAZOS VERTICALES UNIDOS POR UN TRAZO DIAGONAL ASCENDENTE DE IZQUIERDA A DERECHA. EL CONJUNTO CARECE DE ELEMENTOS GRÁFICOS ADICIONALES, SOMBRADOS O GRADIENTES Y SE REPRESENTA ÍNTEGRAMENTE EN COLOR NEGRO SOBRE FONDO BLANCO. SE REIVINDICA EL CONJUNTO DESCRITO.

**TRAMITANTE:** GONZALEZ ZAMBRANO ARNALDO A. - NILDA DE GONZALEZ

**Insc. 2025-007053 del 14 DE JULIO DE 2025**

**NOMBRE DE LA MARCA:** DUO N EXPRESS

**SOLICITADA POR:** NOVEL VISION CARE C.A Domicilio: CARACAS VENEZUELA País: VENEZUELA



**EN CLASE:** 3

**DESCRIPCIÓN DE ETIQUETA:** DUO N EXPRESS. ETIQUETA QUE CONSISTE EN LA PALABRA "DUO" ESCRITA EN LETRAS MAYÚSCULAS, DONDE SU LETRA "O" PRESENTA UN PUNTO NEGRO DENTRO DE SU CÍRCULO Y ENCIMA DE ELLA UN SEMICÍRCULO, LUEGO SE APRECIA LA LETRA "N" MINÚSCULA PRECEDIDA DE UN APÓSTROFE, DEBAJO DEL CONJUNTO DESCRITO SE APRECIA LA PALABRA "EXPRESS" ESCRITA EN LETRAS MINÚSCULAS DEL TIPO CURSIVAS. DEBAJO DE TODO EL CONJUNTO DESCRITO UNA LINEA DE TRAZO FINO. TODO EL CONJUNTO PREVIAMENTE SEÑALADO ES DE COLOR NEGRO, SOBRE UN FONDO BLANCO. (SE REIVINDICA EL CONJUNTO DESCRITO MENOS LO GENÉRICO)

**TRAMITANTE:** FRANCISCO J. ACEVEDO S.

**Insc. 2025-007054 del 14 DE JULIO DE 2025**

**SOLICITADA POR:** PRODUCTOS QUIMICOS, LMV C.A. Domicilio: CARACAS VENEZUELA País: VENEZUELA

**ONIX**

**EN CLASE:** 4

**TRAMITANTE:** FRANCISCO J. ACEVEDO S.

**Insc. 2025-007055 del 14 DE JULIO DE 2025**

**SOLICITADA POR:** PRODUCTOS QUIMICOS, LMV C.A. Domicilio: CARACAS VENEZUELA País: VENEZUELA

**NIMIA**

**EN CLASE:** 4

**TRAMITANTE:** FRANCISCO J. ACEVEDO S.

**Insc. 2025-007056 del 14 DE JULIO DE 2025**

**SOLICITADA POR:** PRODUCTOS QUIMICOS, LMV C.A. Domicilio: CARACAS VENEZUELA País: VENEZUELA

AMBAR

**EN CLASE:** 4

**TRAMITANTE:** FRANCISCO J. ACEVEDO S.

**Insc. 2025-007057 del 15 DE JULIO DE 2025**

**NOMBRE DE LA MARCA:** MESSANGI

**SOLICITADA POR:** MESSANGI VENEZUELA, C.A. Domicilio: Entre Avenidas Francisco de Miranda y Libertador, Edificio Miranda, Torre A, Piso 9, Oficina A-91, Multicentro Empresarial del Este, Urbanización Chacao Caracas (Chacao) Miranda País: VENEZUELA

**EN CLASE:** 9

**DESCRIPCIÓN DE ETIQUETA:** EL LOGOTIPO CONSISTE EN UN IMAGOTIPO QUE COMPRENDE UN VECTOR DE UN DISEÑO DENOMINATIVO COMPUESTO ÚNICAMENTE POR LA PALABRA MESSANGI ESCRITA EN MINÚSCULAS EN SENTIDO HORIZONTAL. LAS LETRAS HAN SIDO DISEÑADAS EN UNA TIPOGRAFÍA DE PALO SECO SANS-SERIF CON UN GROSOR DE TRAZO UNIFORME, DE FORMA COMPACTA Y SIN ESPACIADO PRONUNCIADO ENTRE SÍ. TODAS LAS LETRAS QUE COMPONEN LA PALABRA SON DE COLOR NEGRO. EL LOGOTIPO ESTÁ COLOCADO SOBRE UN FONDO BLANCO, PERO NO REPRESENTA PARTE DE SUS COMPONENTES, YA QUE ESTE FONDO ES UTILIZADO PARA DESTACAR EL LOGOTIPO. LA PALABRA MESSANGI SE REIVINDICA COMO UN CONJUNTO DENOMINATIVO. ASÍ, SE REIVINDICA TODO EL CONJUNTO DESCRITO ANTERIORMENTE EN LOS TÉRMINOS QUE HA SIDO DESCRITO, CON LAS SALVEDADES REALIZADAS DENTRO DE LA DESCRIPCIÓN, E INCLUYENDO LOS COLORES UTILIZADOS EN LA DESCRIPCIÓN.

**TRAMITANTE:** D'ALESSIO GONZALEZ GRISEL CAROLINA

**Insc. 2025-007063 del 15 DE JULIO DE 2025**

**NOMBRE DE LA MARCA:** DJPRO

**SOLICITADA POR:** OROZCO PERDOMO JAVIER ENRIQUE Domicilio: BARRANQUILLA, COLOMBIA. País: COLOMBIA

**EN CLASE:** 9

**DESCRIPCIÓN DE ETIQUETA:** LA PRESENTE ETIQUETA ESTA FORMADA POR LA PALABRA DJPRO (PALABRA DE FANTASIA) ESCRITAS EN LETRAS TIPO MOLDE EN TRAZOS MEDIO GRUESO EN MAYUSCULA CON LA PARTICULARIDAD QUE LAS LETRAS D J ES DE MAYOR TAMANO QUE EL RESTO NOTANDOCE UNA FRANJA PUNTIAGUDA EN HORIZONTAL DEBAJO DE LAS LETRAS P R O TENIEDO COMO COLOR TOTAL EL GRIS SOBRE UN FONDO COLOR BLANCO SE REIVINDICA EL CONJUNTO DESCRITO MAS LOS COLORES.

**TRAMITANTE:** OROZCO PERDOMO JAVIER ENRIQUE

**Insc. 2025-007067 del 15 DE JULIO DE 2025**

**NOMBRE DE LA MARCA:** RIVA

**SOLICITADA POR:** HERBERT DANIEL CORONA GONZALEZ Domicilio: CALLE PANORAMA EDIF. TODA VISTA TORRE F PISO 2 APT. F2 URB COLINAS DE SAN ROMAN CARACAS MIRANDA ZONA POSTAL 1061 País: VENEZUELA



**EN CLASE: 3**

**DESCRIPCIÓN DE ETIQUETA:** SE OBSERVA LA PALABRA DE FANTASÍA RIVA ESCRITA EN COLOR GRIS FORMA HORIZONTAL EN LETRAS MAYÚSCULAS, ESTA TIENE LA PARTICULARIDAD DE QUE EL TRAVESAÑO DE LA LETRA "A" ESTÁ REPRESENTADO CON UNA LÍNEA GRUESA CURVEADA INCLINADA EN SENTIDO DIAGONAL, ADICIONALMENTE LA LÍNEA IZQUIERDA DE LA LETRA "V" Y LA PRIMERA LÍNEA DE LA LETRA "A" ESTÁN REPRESENTADAS CON UN TRAZO MÁS DELGADO. EL FONDO ES DE COLOR BLANCO Y NO SE OBSERVAN OTROS ELEMENTOS GRÁFICOS O TEXTUALES. SE REIVINDICA EL SIGNO EN SU CONJUNTO Y LOS COLORES DESCRITOS, Y NO ASÍ LOS TÉRMINOS O ELEMENTOS DE FORMA AISLADA O INDIVIDUALMENTE QUE RESULTEN GENÉRICOS O DESCRIPTIVOS.

**TRAMITANTE:** HERBERT DANIEL CORONA GONZALEZ

**Insc. 2025-007068 del 15 DE JULIO DE 2025**

**NOMBRE DE LA MARCA:** RIVA

**SOLICITADA POR:** HERBERT DANIEL CORONA GONZALEZ Domicilio: CALLE PANORAMA EDIF. TODA VISTA TORRE F PISO 2 APT. F2 URB COLINAS DE SAN ROMAN CARACAS MIRANDA ZONA POSTAL 1061 País: VENEZUELA

**EN CLASE: 8**

**DESCRIPCIÓN DE ETIQUETA:** SE OBSERVA LA PALABRA DE FANTASÍA RIVA ESCRITA EN COLOR GRIS FORMA HORIZONTAL EN LETRAS MAYÚSCULAS, ESTA TIENE LA PARTICULARIDAD DE QUE EL TRAVESAÑO DE LA LETRA "A" ESTÁ REPRESENTADO CON UNA LÍNEA GRUESA CURVEADA INCLINADA EN SENTIDO DIAGONAL, ADICIONALMENTE LA LÍNEA IZQUIERDA DE LA LETRA "V" Y LA PRIMERA LÍNEA DE LA LETRA "A" ESTÁN REPRESENTADAS CON UN TRAZO MÁS DELGADO. EL FONDO ES DE COLOR BLANCO Y NO SE OBSERVAN OTROS ELEMENTOS GRÁFICOS O TEXTUALES. SE REIVINDICA EL SIGNO EN SU CONJUNTO Y LOS COLORES DESCRITOS, Y NO ASÍ LOS TÉRMINOS O ELEMENTOS DE FORMA AISLADA O INDIVIDUALMENTE QUE RESULTEN GENÉRICOS O DESCRIPTIVOS.

**TRAMITANTE:** HERBERT DANIEL CORONA GONZALEZ

**Insc. 2025-007069 del 15 DE JULIO DE 2025**

**NOMBRE DE LA MARCA:** RIVA

**SOLICITADA POR:** HERBERT DANIEL CORONA GONZALEZ Domicilio: CALLE PANORAMA EDIF. TODA VISTA TORRE F PISO 2 APT. F2 URB COLINAS DE SAN ROMAN CARACAS MIRANDA ZONA POSTAL 1061 País: VENEZUELA

**EN CLASE: 11**

**DESCRIPCIÓN DE ETIQUETA:** SE OBSERVA LA PALABRA DE FANTASÍA RIVA ESCRITA EN COLOR GRIS FORMA HORIZONTAL EN LETRAS MAYÚSCULAS, ESTA TIENE LA PARTICULARIDAD DE QUE EL TRAVESAÑO DE LA LETRA "A" ESTÁ REPRESENTADO CON UNA LÍNEA GRUESA CURVEADA INCLINADA EN SENTIDO DIAGONAL, ADICIONALMENTE LA LÍNEA IZQUIERDA DE LA LETRA "V" Y LA PRIMERA LÍNEA DE LA LETRA "A" ESTÁN REPRESENTADAS CON UN TRAZO

MÁS DELGADO. EL FONDO ES DE COLOR BLANCO Y NO SE OBSERVAN OTROS ELEMENTOS GRÁFICOS O TEXTUALES. SE REIVINDICA EL SIGNO EN SU CONJUNTO Y LOS COLORES DESCRITOS, Y NO ASÍ LOS TÉRMINOS O ELEMENTOS DE FORMA AISLADA O INDIVIDUALMENTE QUE RESULTEN GENÉRICOS O DESCRIPTIVOS.

**TRAMITANTE:** HERBERT DANIEL CORONA GONZALEZ

**Insc. 2025-007072 del 15 DE JULIO DE 2025**

**NOMBRE DE LA MARCA:** AGAPI

**SOLICITADA POR:** CENTRO COMERCIAL MACUTO I, C.A. Domicilio: Calle Boyaca, Edf. Comercial Macuto, piso 01, of 01, Maracay Estado Aragua. País: VENEZUELA

**EN CLASE:** 25

**DESCRIPCIÓN DE ETIQUETA:** LA MARCA CONSISTE EN LA EXPRESIÓN AGAPI (DEL GRIEGO: AMOR), ESCRITA EN UN TIPO PARTICULAR Y CAPRICHOSO DE LETRA, DE GRUESO TRAZO, EN COLOR BLANCO, SOMBREADA EN COLOR NEGRO, CON LA PARTICULARIDAD DE QUE LA LETRA I, QUE LA CONFORMA, ES EVOCADA POR EL DISEÑO IDEALIZADO DE UNA VARA EN COLOR BLANCO CON UNA ESTRELLA DEL MISMO COLOR EN LA PUNTA, REPLICADA POR OTRA DE COLOR AMARILLO, EN SU INTERIOR. LO ESENCIAL ES EL CONJUNTO DESCRITO QUE SE REIVINDICA INDEPENDIENTEMENTE DE TAMAÑO Y FORMA, TAL COMO APARECE EN LOS FACSIMILES ANEXOS.

**TRAMITANTE:** ELIAS, LUIS FRANCISCO

**Insc. 2025-007073 del 15 DE JULIO DE 2025**

**NOMBRE DE LA MARCA:** KALESTESIA

**SOLICITADA POR:** CENTRO COMERCIAL MACUTO I, C.A. Domicilio: Calle Boyaca, Edf. Comercial Macuto, piso 01, of 01, Maracay Estado Aragua. País: VENEZUELA

**EN CLASE:** 18

**DESCRIPCIÓN DE ETIQUETA:** LA MARCA CONSISTE EN LA EXPRESIÓN KALESTESIA (PALABRA DE FANTASÍA, SIN TRADUCCIÓN), ESCRITA EN UN TIPO PARTICULAR Y CAPRICHOSO DE LETRA, DE GRUESO TRAZO, EN COLOR NEGRO, SOBRE FONDO BLANCO. LO ESENCIAL ES LA MARCA KALESTESIA, TAL COMO APARECE EN LOS FACSIMILES ANEXOS.

**TRAMITANTE:** ELIAS, LUIS FRANCISCO

**Kalestesia**

**Insc. 2025-007074 del 15 DE JULIO DE 2025**

**NOMBRE DE LA MARCA:** KALESTESIA

**SOLICITADA POR:** CENTRO COMERCIAL MACUTO I, C.A. Domicilio: Calle Boyaca, Edf. Comercial Macuto, piso 01, of 01, Maracay Estado Aragua. País: VENEZUELA

**EN CLASE:** 25

**DESCRIPCIÓN DE ETIQUETA:** LA MARCA CONSISTE EN LA EXPRESIÓN KALESTESIA (PALABRA DE FANTASÍA, SIN TRADUCCIÓN), ESCRITA EN UN TIPO PARTICULAR Y CAPRICHOSO DE LETRA, DE GRUESO TRAZO, EN COLOR NEGRO, SOBRE FONDO BLANCO. LO ESENCIAL ES LA MARCA KALESTESIA, TAL COMO APARECE EN LOS FACSIMILES ANEXOS.

**TRAMITANTE:** ELIAS, LUIS FRANCISCO

**Kalestesia**

## BOLETÍN DE LA PROPIEDAD INDUSTRIAL

Caracas, viernes 10 de octubre de 2025

**Año 69**

**Boletín N° 646**

**Tomo 12/22**

ÍNDICE

**Tomo XII / XXII**

**TOMO XII**  
**(Continuación)**

MINISTERIO DEL PODER POPULAR DE  
COMERCIO NACIONAL

MINISTRA DEL PODER POPULAR DE  
COMERCIO NACIONAL

LUIS ANTONIO  
VILLEGAS RAMÍREZ

DIRECTOR GENERAL DEL SERVICIO  
AUTÓNOMO DE LA PROPIEDAD  
INTELECTUAL (SAPI)

HENDRICK PERDOMO

REGISTRADOR (E)  
DE LA PROPIEDAD INDUSTRIAL

HENDRICK PERDOMO

SEDE: CUARTO PISO  
EDIFICIO NORTE,  
CENTRO SIMÓN BOLÍVAR  
CARACAS, VENEZUELA

TELEFONOS:  
48164.78/481.42.15/484.29.07

FAX: 483.13.91

WEB: [sapi.gob.ve](http://sapi.gob.ve)

Solicitudes de Marcas de Productos Concedidas..... Pág. 02

Solicitudes de Nombres Comerciales Concedidas ..... Pág. 58

S.A.P.I. 1931  
Hecho el Depósito de Ley  
DEPÓSITO LEGAL

---

**Insc. 2025-007076 del 15 DE JULIO DE 2025****NOMBRE DE LA MARCA:** SJS**SOLICITADA POR:** CENTRO COMERCIAL MACUTO I, C.A. Domicilio: Calle Boyaca, Edf. Comercial Macuto, piso 01, of 01, Maracay Estado Aragua. País: VENEZUELA**EN CLASE:** 25**DESCRIPCIÓN DE ETIQUETA:** LA MARCA CONSISTE EN UNA ETIQUETA DE TAMAÑO Y FORMA IRREGULAR, EN LA QUE SE OBSERVA ESCRITA EN UN TIPO PARTICULAR Y CAPRICHOSO, DE GRUESO TRAZO, EN COLOR BLANCO, SOBRE FONDO NEGRO LAS LETRAS SJS. LO ESENCIAL ES LA MARCA SJS Y SE REIVINDICA INDEPENDIEMENTE DE TAMAÑO Y FORMA, TAL COMO APARECE EN LOS FACSIMILES ANEXOS.**TRAMITANTE:** ELIAS, LUIS FRANCISCO

---

**Insc. 2025-007077 del 15 DE JULIO DE 2025****NOMBRE DE LA MARCA:** SJS**SOLICITADA POR:** CENTRO COMERCIAL MACUTO I, C.A. Domicilio: Calle Boyaca, Edf. Comercial Macuto, piso 01, of 01, Maracay Estado Aragua. País: VENEZUELA**EN CLASE:** 18**DESCRIPCIÓN DE ETIQUETA:** LA MARCA CONSISTE EN UNA ETIQUETA DE TAMAÑO Y FORMA IRREGULAR, EN LA QUE SE OBSERVAN ESCRITAS EN UN TIPO PARTICULAR Y CAPRICHOSO, DE GRUESO TRAZO, EN COLOR BLANCO, SOBRE FONDO NEGRO, LAS LETRAS SJS. ASIMISMO, SE OBSERVA EL DISEÑO ORIGINAL Y NOVEDOSO DE TRES FIGURAS QUE EVOCAN TRIÁNGULOS, DE TAMAÑO Y FORMA IRREGULAR, EN COLOR BLANCO, SOBRE EL MISMO FONDO NEGRO. LO ESENCIAL ES EL CONJUNTO DESCRITO Y SE REIVINDICA INDEPENDIEMENTE TAMAÑO Y FORMA, TAL COMO APARECE EN LOS FACSIMILES ANEXOS.**TRAMITANTE:** ELIAS, LUIS FRANCISCO

---

**Insc. 2025-007078 del 15 DE JULIO DE 2025****NOMBRE DE LA MARCA:** SJS**SOLICITADA POR:** CENTRO COMERCIAL MACUTO I, C.A. Domicilio: Calle Boyaca, Edf. Comercial Macuto, piso 01, of 01, Maracay Estado Aragua. País: VENEZUELA**EN CLASE:** 25**DESCRIPCIÓN DE ETIQUETA:** LA MARCA CONSISTE EN UNA ETIQUETA DE TAMAÑO Y FORMA IRREGULAR, EN LA QUE SE OBSERVAN ESCRITAS EN UN TIPO PARTICULAR Y CAPRICHOSO, DE GRUESO TRAZO, EN COLOR BLANCO, SOBRE FONDO NEGRO, LAS LETRAS SJS. ASIMISMO, SE OBSERVA EL DISEÑO ORIGINAL Y NOVEDOSO DE TRES FIGURAS QUE EVOCAN TRIÁNGULOS, DE TAMAÑO Y FORMA IRREGULAR, EN COLOR BLANCO, SOBRE EL MISMO FONDO NEGRO. LO ESENCIAL ES EL CONJUNTO DESCRITO Y SE REIVINDICA INDEPENDIEMENTE TAMAÑO Y FORMA, TAL COMO APARECE EN LOS FACSIMILES ANEXOS.**TRAMITANTE:** ELIAS, LUIS FRANCISCO

**Insc. 2025-007093 del 15 DE JULIO DE 2025**

**SOLICITADA POR:** Pizza Hut International, LLC Domicilio: 7100 Corporate Drive, Plano, TX 75024 País: ESTADOS UNIDOS DE AMÉRICA

**CRAFTED FLATZZ****EN CLASE:** 30**TRAMITANTE:** DANA RUTH BENTATA - JOSE JAVIER BRIZ - BENTATA KAREL - BEYER, ANETTE M**Insc. 2025-007097 del 15 DE JULIO DE 2025**

**SOLICITADA POR:** LEONARDO RODRÍGUEZ MORENO Domicilio: AV. EJÉRCITO NACIONAL 373, DESPACHO 202, COLONIA GRANADA, MIGUEL HIDALGO, CIUDAD DE MÉXICO, MÉXICO País: MÉXICO

**CORRALEJO****EN CLASE:** 33**TRAMITANTE:** VILERA BOLAÑO GUSTAVO ANDRES - FRANCO PAOLI MARIANA**Insc. 2025-007110 del 15 DE JULIO DE 2025****NOMBRE DE LA MARCA:** CEMENPRO

**SOLICITADA POR:** CONSTRUFANB Domicilio: Fuerte Tiuna, Caracas País: VENEZUELA

**EN CLASE:** 19

**DESCRIPCIÓN DE ETIQUETA:** LA ETIQUETA TIENE UN FONDO BLANCO, SOBRE EL CUAL SE PUEDE VISUALIZAR EN SU LADO DERECHO UNA CUADRICULA, QUE EVOCA UNA VENTANA, SEGMENTADA EN 8 RECUADROS, DE LINEAS GRUESAS Y FINAS DE COLOR NEGRO, DEL LADO DERECHO SE PRESENTA TRES BLOQUES SOLIDOS DE COLOR NEGRO RECTANGULARES. DEBAJO SE LEE LA PALABRA CEMENPRO DE COLOR NEGRO Y LETRAS MAYUSCULAS, SE REIVINDICA EL CONJUNTO DESCRITO.

**TRAMITANTE:** SANCHEZ ROMAN EFRAIN JOSE**Insc. 2025-007111 del 15 DE JULIO DE 2025****NOMBRE DE LA MARCA:** UN NUEVO AMANECER

**SOLICITADA POR:** ROJAS GEOVANNY JOSE Domicilio: Distrito Capital País: VENEZUELA

**EN CLASE:** 3

**DESCRIPCIÓN DE ETIQUETA:** CONSISTE EN UNA ETIQUETA DE FONDO BLANCO SOBRE LA CUAL SE PUEDE VISUALIZAR UN SOL NACIENTE DE COLOR AMARILLO, SOBRE EL CUAL SE ENCUENTRAN ESCRITAS LAS PALABRA UN NUEVO, DE COLOR AZUL CON UN FINO BORDE NEGRO, SUS INICIALES EN MAYUSCULA Y EL RESTO EN MINUSCULA, DEBAJO SE ENCUENTRA ESCRITA LA PALABRA AMANECER EN COLOR AZUL MAS CLARO Y UN FINO BORDE NEGRO, CON SU INICIAL EN MAYUSCULA, SE REIVINDICA EL CONJUNTO DESCRITO.

**TRAMITANTE:** ROJAS GEOVANNY JOSE**Insc. 2025-007116 del 16 DE JULIO DE 2025**

**SOLICITADA POR:** SOL DE JANEIRO IP, INC. Domicilio: 60 E. 42nd Street, 19th Floor, New York, New York 10165, USA País: ESTADOS UNIDOS DE AMÉRICA

**ROSA CHARMOSA****EN CLASE:** 3

**TRAMITANTE:** MOREAU AYMARD JACQUELINE J. - GONZALEZ BENOIT ANA CAROLINA - GARCIA BARRETO YISMAR - BARRIOS MARIA FERNANDA

**Insc. 2025-007117 del 16 DE JULIO DE 2025**

**SOLICITADA POR:** SOL DE JANEIRO IP, INC. Domicilio: 60 E. 42nd Street, 19th Floor, New York, New York 10165, USA País: ESTADOS UNIDOS DE AMÉRICA

**ROSA CHARMOSA****EN CLASE:** 4

**TRAMITANTE:** MOREAU AYMARD JACQUELINE J. - GONZALEZ BENOIT ANA CAROLINA - GARCIA BARRETO YISMAR - BARRIOS MARIA FERNANDA

**Insc. 2025-007118 del 16 DE JULIO DE 2025**

**SOLICITADA POR:** SOL DE JANEIRO IP, INC. Domicilio: 60 E. 42nd Street, 19th Floor, New York, New York 10165, USA País: ESTADOS UNIDOS DE AMÉRICA

**ROSA CHARMOSA****EN CLASE:** 5

**TRAMITANTE:** MOREAU AYMARD JACQUELINE J. - GONZALEZ BENOIT ANA CAROLINA - GARCIA BARRETO YISMAR - BARRIOS MARIA FERNANDA

**Insc. 2025-007121 del 16 DE JULIO DE 2025**

**SOLICITADA POR:** TELEFÓNICA, S.A. Domicilio: C/Gran Vía 28 28013 MADRID, SPAIN País: ESPAÑA

**MOVISTAR GLOBAL SIM IOT****EN CLASE:** 9

**TRAMITANTE:** MOREAU AYMARD JACQUELINE J. - GONZALEZ BENOIT ANA CAROLINA - GARCIA BARRETO YISMAR - BARRIOS MARIA FERNANDA

**Insc. 2025-007123 del 16 DE JULIO DE 2025****NOMBRE DE LA MARCA:** HACEB

**SOLICITADA POR:** INDUSTRIAS HACEB S.A. Domicilio: CALLE 59 No 55-80 COPACABANA ANTIOQUIA (CO) País: COLOMBIA

**EN CLASE:** 11

**DESCRIPCIÓN DE ETIQUETA:** LA ETIQUETA TIENE COMO ELEMENTO PRINCIPAL LA PALABRA DE FANTASÍA 'HACEB', EN LETRA TIPO MOLDE, DE TRAZO MEDIO, DE COLOR NEGRO, LIGERAMENTE INCLINADA HACIA LA DERECHA, EN LETRA MAYÚSCULA LA 'H' Y EN LETRAS MINÚSCULAS EL RESTANTE 'A,C,E,B'. LA PALABRA DE FANTASÍA 'HACEB' SE ENCUENTRA DENTRO DE UNA FIGURA GEOMÉTRICA, ESPECÍFICAMENTE UN ROMBO, CON BORDES REDONDEADOS Y DELINEADO DE COLOR NEGRO. TODO EL CONJUNTO ANTERIORMENTE DESCRITO SE ENCUENTRA SOBRE UN FONDO DE COLOR BLANCO. SE REIVINDICA EL CONJUNTO ANTERIORMENTE DESCRITO, Y LA COMBINACIÓN DE COLORES SEGÚN SE DESCRIBE. LA COMBINACIÓN DE COLORES SE HA HECHO EN CUMPLIMIENTO DEL AVISO OFICIAL S/N EMANADO DEL REGISTRO DE LA PROPIEDAD INTELECTUAL FECHADO 18 DE NOVIEMBRE DE 1996.

**TRAMITANTE:** MOREAU AYMARD JACQUELINE J. - GONZALEZ BENOIT ANA CAROLINA - GARCIA BARRETO YISMAR - BARRIOS MARIA FERNANDA

**Insc. 2025-007125 del 16 DE JULIO DE 2025**

**NOMBRE DE LA MARCA:** FABRIZZ

**SOLICITADA POR:** THE BLESSING JC, C.A. Domicilio: AV 4TA LOCAL NRO 47 BARRIO SANTA ROSA SUR II MUNICIPIO GIRARDOT MARACAY - ESTADO ARAGUA País: VENEZUELA

**EN CLASE:** 16

**DESCRIPCIÓN DE ETIQUETA:** SE OBSERVA UNA IMAGEN EN FORMA DE PENTÁGONO CON BORDES REDONDEADOS, EL FONDO PRINCIPAL DE COLOR MORADO, CON TEXTURA DE FONDO PENTAGONAL CON UN PATRÓN SUTIL EN LÍNEAS DIAGONALES, EN EL CENTRO SE OBSERVA UN AVATAR CON ESTILO ANIME, EL CUAL USA LENTES GRANDES DE COLOR GRIS VERDOSA, TIENE UN LUNAR DEBAJO DEL LABIO INFERIOR, LADO IZQUIERDO, CON EXPRESIÓN ALEGRE, CON OJOS GRANDES Y UNA SONRISA ABIERTA, TONOS DE PIEL NATURALES, CAMISETA GRIS OSCURA Y CON OJOS DE COLOR CASTAÑOS CLAROS. SE OBSERVA DENTRO DEL PENTÁGONO PEQUEÑAS FORMAS QUE ASEMEJAN ESTRELLAS, LO QUE APORTA DINAMISMO Y UN AMBIENTE CASI MÁGICO A LA COMPOSICIÓN. EL CONTORNO DEL FONDO ES DE COLOR AZUL TURQUESA, EL CUAL RODEA EL PENTÁGONO, CONTRASTANDO FUERTEMENTE CON EL MORADO Y EL BORDE DE LA FIGURA PRINCIPAL. EN LA PARTE INFERIOR DEL PENTÁGONO SE OBSERVAN UN LISTÓN EN FORMA DE CINTA DE COLOR PÚRPURA, CON UN BORDE SOMBREADO Y UN LIGERO EFECTO TRIDIMENSIONAL. LA PALABRA FABRIZZ (NOMBRE DE FANTASÍA) ESTÁ ESCRITA EN UNA TIPOGRAFÍA SANS SERIF, CON UN ESTILO MODERNO, GRUESO Y EN LETRAS MAYÚSCULAS, DE COLOR BLANCO Y UN CONTORNO AZUL TURQUESA, CREANDO CONTRASTE Y LEGIBILIDAD, LO QUE LO HACE DESTACAR SOBRE EL FONDO MORADO DEL LISTÓN. SE REIVINDICA EL CONJUNTO DESCRITO MÁS NO LOS TÉRMINOS GENÉRICOS QUE PUDIESE CONTENER EL SIGNO SOLICITADO.

**TRAMITANTE:** ZAMBRANO PEÑA MIGUELANGEL



**Insc. 2025-007126 del 16 DE JULIO DE 2025**

**NOMBRE DE LA MARCA:** FABRIZZ

**SOLICITADA POR:** THE BLESSING JC, C.A. Domicilio: AV 4TA LOCAL NRO 47 BARRIO SANTA ROSA SUR II MUNICIPIO GIRARDOT MARACAY - ESTADO ARAGUA País: VENEZUELA

**EN CLASE:** 29

**DESCRIPCIÓN DE ETIQUETA:** SE OBSERVA UNA IMAGEN EN FORMA DE PENTÁGONO CON BORDES REDONDEADOS, EL FONDO PRINCIPAL DE COLOR MORADO, CON TEXTURA DE FONDO PENTAGONAL CON UN PATRÓN SUTIL EN LÍNEAS DIAGONALES, EN EL CENTRO SE OBSERVA UN AVATAR CON ESTILO ANIME, EL CUAL USA LENTES GRANDES DE COLOR GRIS VERDOSA, TIENE UN LUNAR DEBAJO DEL LABIO INFERIOR, LADO IZQUIERDO, CON EXPRESIÓN ALEGRE, CON OJOS GRANDES Y UNA SONRISA ABIERTA, TONOS DE PIEL NATURALES, CAMISETA GRIS OSCURA Y CON OJOS DE COLOR CASTAÑOS CLAROS. SE OBSERVA DENTRO DEL PENTÁGONO PEQUEÑAS FORMAS QUE ASEMEJAN ESTRELLAS, LO QUE APORTA DINAMISMO Y UN AMBIENTE CASI MÁGICO A LA COMPOSICIÓN. EL CONTORNO DEL FONDO ES DE COLOR AZUL TURQUESA, EL CUAL RODEA EL PENTÁGONO, CONTRASTANDO FUERTEMENTE CON EL MORADO Y EL BORDE DE LA FIGURA PRINCIPAL. EN LA PARTE INFERIOR DEL PENTÁGONO SE OBSERVAN UN LISTÓN EN FORMA DE CINTA DE COLOR PÚRPURA, CON UN BORDE SOMBREADO Y UN LIGERO EFECTO TRIDIMENSIONAL. LA PALABRA FABRIZZ (NOMBRE DE FANTASÍA) ESTÁ ESCRITA EN



UNA TIPOGRAFÍA SANS SERIF, CON UN ESTILO MODERNO, GRUESO Y EN LETRAS MAYÚSCULAS, DE COLOR BLANCO Y UN CONTORNO AZUL TURQUESA, CREANDO CONTRASTE Y LEGIBILIDAD, LO QUE LO HACE DESTACAR SOBRE EL FONDO MORADO DEL LISTÓN. SE REIVINDICA EL CONJUNTO DESCRITO MÁS NO LOS TÉRMINOS GENÉRICOS QUE PUDIESE CONTENER EL SIGNO SOLICITADO.

**TRAMITANTE:** ZAMBRANO PEÑA MIGUELÁNGEL

**Insc. 2025-007138 del 16 DE JULIO DE 2025**

**SOLICITADA POR:** GRANADOS MARTINEZ JOSE ELIO Domicilio: CARRERA 11, CASA NUMERO 11-45, URBANIZACIÓN 5 DE JULIO, UREÑA, ESTADO TACHIRA País: VENEZUELA

**JEGSEL**

**EN CLASE:** 25

**TRAMITANTE:** GRANADOS MARTINEZ JOSE ELIO

**Insc. 2025-007141 del 16 DE JULIO DE 2025**

**SOLICITADA POR:** KERN PHARMA, S.L. Domicilio: Calle Venus, 72 - Polígono Industrial Colón II País: ESPAÑA

**GYNERING**

**EN CLASE:** 5

**TRAMITANTE:** DANA RUTH BENTATA - JOSE JAVIER BRIZ - BENTATA KAREL - BEYER, ANETTE M

**Insc. 2025-007154 del 16 DE JULIO DE 2025**

**NOMBRE DE LA MARCA:** SPOX

**SOLICITADA POR:** JALAL AHMAD Domicilio: CALLE 100 LIBERTADOR CC PLAZA LAGO NIVEL 1 LOCAL 20 SECTOR CASCO CENTRAL MARACAIBO ZULIA País: VENEZUELA



**EN CLASE:** 3

**DESCRIPCIÓN DE ETIQUETA:** EL SIGNO SOLICITADO ESTÁ COMPUESTO POR LA PALABRA DE FANTASÍA 'SPOX?', ESCRITA EN LETRA MOLDE MAYÚSCULA Y CON LAS SIGUIENTES CARACTERÍSTICAS GRÁFICAS: EL TAMAÑO DE CADA LETRA VA AUMENTANDO GRADUALMENTE DE IZQUIERA A DERECHA. LAS LETRAS MUESTRAN UN BORDE GRUESO DE COLOR AZUL EN DEGRADÉ E INTERIOR BLANCO. SE APRECIA UN SEGUNDO BORDE DE COLOR ROJO POR LOS BORDES EXTERNOS DE CADA LETRA, LO QUE SUMADO A LA DIFERENCIA DE TAMAÑO ENTRE CADA LETRA LE ATRIBUYE UN ASPECTO TRIDIMENSIONAL AL SIGNO. POR ENCIMA DE LA PALABRA, SE APRECIA UNA LÍNEA CURVA DE COLOR AZUL CLARO, QUE A DESDE LA LETRA S HASTA LA LETRA X Y QUE DISMINUYE SU GROSOR Y VA DEGRADANDO SU COLOR DE UN PUNTO AL OTRO. DE IGUAL FORMA, SE APRECIA UNA LÍNEA CURVA DE COLOR AZUL OSCURO POR DEBAJO DE LA PALABRA, QUE DE IGUAL FORMA NACE EN LA LETRA S Y CULMINA EN LA LETRA X, LA CUAL VA DISMINUYENDO SU GROSOR GRADUALMENTE Y DEGRADANDO SU TONALIDAD. TODOS ESTOS ELEMENTOS SE PRESENTAN SOBRE UN FONDO BLANCO. ES IMPORTANTE SEÑALAR QUE SE PRETENDEN REIVINDICAR DERECHOS SOBRE EL CONJUNTO DE ELEMENTOS LITERALES, GRÁFICOS, FORMAS Y COLORES EN LOS QUE SE PRESENTA LA ETIQUETA.

**TRAMITANTE:** JALAL AHMAD

**Insc. 2025-007155 del 16 DE JULIO DE 2025**

**NOMBRE DE LA MARCA:** SPOX

**SOLICITADA POR:** JALAL AHMAD Domicilio: CALLE 100 LIBERTADOR CC PLAZA LAGO NIVEL 1 LOCAL 20 SECTOR CASCO CENTRAL MARACAIBO ZULIA País: VENEZUELA



**EN CLASE:** 5

**DESCRIPCIÓN DE ETIQUETA:** EL SIGNO SOLICITADO ESTÁ COMPUESTO POR LA PALABRA DE FANTASÍA "SPOX", ESCRITA EN LETRA MOLDE MAYÚSCULA Y CON LAS SIGUIENTES CARACTERÍSTICAS GRÁFICAS: EL TAMAÑO DE CADA LETRA VA AUMENTANDO GRADUALMENTE DE IZQUIERA A DERECHA. LAS LETRAS MUESTRAN UN BORDE GRUESO DE COLOR AZUL EN DEGRADÉ E INTERIOR BLANCO. SE APRECIA UN SEGUNDO BORDE DE COLOR ROJO POR LOS BORDES EXTERNOS DE CADA LETRA, LO QUE SUMADO A LA DIFERENCIA DE TAMAÑO ENTRE CADA LETRA LE ATRIBUYE UN ASPECTO TRIDIMENSIONAL AL SIGNO. POR ENCIMA DE LA PALABRA, SE APRECIA UNA LÍNEA CURVA DE COLOR AZUL CLARO, QUE A DESDE LA LETRA S HASTA LA LETRA X Y QUE DISMINUYE SU GROSOR Y VA DEGRADANDO SU COLOR DE UN PUNTO AL OTRO. DE IGUAL FORMA, SE APRECIA UNA LÍNEA CURVA DE COLOR AZUL OSCURO POR DEBAJO DE LA PALABRA, QUE DE IGUAL FORMA NACE EN LA LETRA S Y CULMINA EN LA LETRA X, LA CUAL VA DISMINUYENDO SU GROSOR GRADUALMENTE Y DEGRADANDO SU TONALIDAD. TODOS ESTOS ELEMENTOS SE PRESENTAN SOBRE UN FONDO BLANCO. ES IMPORTANTE SEÑALAR QUE SE PRETENDEN REIVINDICAR DERECHOS SOBRE EL CONJUNTO DE ELEMENTOS LITERALES, GRÁFICOS, FORMAS Y COLORES EN LOS QUE SE PRESENTA LA ETIQUETA.

**TRAMITANTE:** JALAL AHMAD

**Insc. 2025-007160 del 16 DE JULIO DE 2025**

**NOMBRE DE LA MARCA:** AMOR NATURAL

**SOLICITADA POR:** NATURAL DOG, C.A. Domicilio: AV FRANCISCO DE MIRANDA, EDIF JOTA JOTA, PISO 1 OF 1, MUNICIPIO CHACAO, ESTADO MIRANDA País: VENEZUELA



**EN CLASE:** 31

**DESCRIPCIÓN DE ETIQUETA:** EL SIGNO SOLICITADO ESTÁ COMPUESTO POR UN CONJUNTO DE LÍNEAS Y FORMAS EN COLOR MARRÓN, QUE APRECIADAS EN SU CONJUNTO CONFORMAN EL PERFIL DE UN PERRO (BULLDOG FRANCÉS) ENMARCADA POR UNA FIGURA CIRCULAR IRREGULAR DE BORDES NARANJA. TODOS ESTOS ELEMENTOS PLASMADOS SOBRE FONDO BLANCO. AL LADO DERECHO DE LOS ELEMENTOS GRÁFICOS ANTES DESCRITOS, SE APRECIA LA PALABRA AMOR, ESCRITA EN LETRA MOLDE MAYÚSCULA COLOR NARANJA, DISPUESTA DE UNA FORMA PARTICULAR, EN DIFERENTES TAMAÑOS, POSICIÓN Y ORIENTACIÓN, APRECIÁNDOSE PARTICULARMENTE LA LETRA O, INCLINADA HACIA EL LADO DERECHO DE LA ETIQUETA. JUSTO DEBAJO DE ELLA, EN LETRA MOLDE MAYÚSCULA COLOR NEGRO, SE APRECIA LA PALABRA NATURAL. ES IMPORTANTE SEÑALAR QUE SE PRETENDEN REIVINDICAR DERECHOS SOBRE EL CONJUNTO DE PALABRAS, FORMAS Y COLORES QUE CONFORMAN EL SIGNO. NO SE REIVINDICAN DERECHOS SOBRE LAS EXPRESIONES GENÉRICAS.

**TRAMITANTE:** DAYANA MARIA ALEXANDRA MARTINEZ TERAN

**Insc. 2025-007163 del 16 DE JULIO DE 2025**

**NOMBRE DE LA MARCA:** CUIDART

**SOLICITADA POR:** TIENDAS DTB, C.A. Domicilio: CIUDAD BOLIVAR, EDO. BOLIVAR País: VENEZUELA



**EN CLASE:** 25

**DESCRIPCIÓN DE ETIQUETA:** CONSISTE EN LA REPRESENTACIÓN GRÁFICA DE LA PALABRA CUIDART ESCRITA CON LETRAS CARACTERÍSTICAS TIPO MANUSCRITA REPRESENTADAS ARTÍSTICAMENTE, CON TRAZOS DELGADOS, CON COLOR VINOTINTO, EN LA CUAL LA LETRA INICIAL "C" APARECE CON MAYÚSCULA AL IGUAL QUE LA LETRA FINAL "T"; AL LADO DERECHO DE ESTA PALABRA SE OBSERVA UNA IMAGEN CON TAMAÑO MEDIANO TAMBIÉN CON COLOR VINOTINTO, QUE SEMEJA UN CORAZÓN REPRESENTADO ARTÍSTICAMENTE, Y DEBAJO DE LA LETRAS "UIDAR" APARECE UNA LÍNEA HORIZONTAL SEMICURVA CON COLOR ROJO. TODO EL CONJUNTO SE PRESENTA SOBRE UN FONDO BLANCO, TAL COMO SE OBSERVA EN LA ETIQUETA. SE REIVINDICAN LOS COLORES DESCRITOS DE LA ETIQUETA.

**TRAMITANTE:** GABY PAOLA SANDOVAL MORELO

**Insc. 2025-007164 del 16 DE JULIO DE 2025**

**SOLICITADA POR:** PLÁSTICOS 2012, C.A. Domicilio: PORLAMAR, EDO. NUEVA ESPARTA País: VENEZUELA

**TAFFY**

**EN CLASE:** 3

**TRAMITANTE:** TAREK DARWICHE FATTOUH

**Insc. 2025-007170 del 16 DE JULIO DE 2025**

**NOMBRE DE LA MARCA:** LEFLORA

**SOLICITADA POR:** CASA DE REPRESENTACIONES RJR, C.A. Domicilio: AV. ORINOCO, EDIF TORRE 302, PISO 5 OF 5-06B, LAS MERCEDES CARACAS País: VENEZUELA



**EN CLASE:** 5

**DESCRIPCIÓN DE ETIQUETA:** EL LOGOTIPO SE COMPONE DEL NOMBRE "LEFLORA" ESCRITO EN UNA TIPOGRAFÍA SANS-SERIF ROBUSTA, DE TRAZO GRUESO Y EN MINÚSCULAS (EXCEPTO LA "L" INICIAL), DESTACANDO EN UN VIBRANTE COLOR TURQUESA O CIAN. SOBRE LA LETRA "E" ACENTUADA, SE SITUÁ UN PEQUEÑO ISOTIPO FORMADO POR TRES HOJAS ESTILIZADAS EN UN TONO AZUL MARINO, QUE AÑADEN UN TOQUE ORGÁNICO Y NATURAL AL DISEÑO. TODO EL CONJUNTO SE PRESENTA SOBRE UN FONDO DE COLOR BLANCO. SE REIVINDICA EL CONJUNTO DESCRITO.

**TRAMITANTE:** SANTAELLA SANTAELLA JOSE ANGEL

**Insc. 2025-007171 del 16 DE JULIO DE 2025**

**NOMBRE DE LA MARCA:** FLORPLEX FLORA

**SOLICITADA POR:** CASA DE REPRESENTACIONES RJR, C.A. Domicilio: AV. ORINOCO, EDIF TORRE 302, PISO 5 OF 5-06B, LAS MERCEDES CARACAS País: VENEZUELA



**EN CLASE:** 5

**DESCRIPCIÓN DE ETIQUETA:** EL LOGOTIPO DE FLORPLEX FLORA SE CARACTERIZA POR LA COMBINACIÓN DE DOS COLORES PRINCIPALES EN SU TIPOGRAFÍA: LA PRIMERA PARTE DEL NOMBRE, "FLOR", SE PRESENTA EN UN TONO VERDE OSCURO, SU PRIMERA INICIAL "F" ESTA EN MAYÚSCULA Y LAS OTRAS EN MINÚSCULA, MIENTRAS QUE "PLEX" UTILIZA UN MORADO VIBRANTE, CON LA LETRA "P" EN MAYÚSCULA Y LAS LETRAS "LE" EN MINÚSCULA, LA "X"

FINAL DE "PLEXI" ES DE UN TRAZO GRUESO Y SE EXTIENDE CON UNA CURVA ASCENDENTE QUE SE DOBLA HACIA LA IZQUIERDA, AÑADIENDO UN ELEMENTO DINÁMICO Y ESTILIZADO, SU COLOR ES MORADO CON UNA SOMBRA EN TONO GRIS METALIZADO. DEBAJO DE ESTA "X", SE PRESENTA LA PALABRA "FLORA" APARECE EN MINÚSCULA Y UN TAMAÑO MENOR CON EL MISMO TONO MORADO, REFORZANDO LA ASOCIACIÓN CON EL BIENESTAR INTESTINAL. TODO EL CONJUNTO SE PRESENTA SOBRE UN FONDO DE COLOR BLANCO. SE REIVINDICA EL CONJUNTO DESCRITO.

**TRAMITANTE:** SANTAELLA SANTAELLA JOSE ANGEL

**Insc. 2025-007172 del 16 DE JULIO DE 2025**

**NOMBRE DE LA MARCA:** CULTILIFE

**SOLICITADA POR:** CASA DE REPRESENTACIONES RJR, C.A. Domicilio: AV. ORINOCO, EDIF TORRE 302, PISO 5 OF 5-06B, LAS MERCEDES CARACAS País: VENEZUELA

**EN CLASE:** 5

**DESCRIPCIÓN DE ETIQUETA:** EL LOGOTIPO SE COMPONE DEL NOMBRE "CULTILIFE" EN UNA TIPOGRAFÍA SANS-SERIF DE TRAZO GRUESO Y MODERNO, EN UN VIBRANTE COLOR FUCSIA O MAGENTA. SU LETRA INICIAL LA "C" SE PRESENTA EN MAYÚSCULA Y LAS OTRAS EN MINÚSCULA. LA PARTE FINAL DEL NOMBRE, ESPECÍFICAMENTE SOBRE LAS LETRAS "IFE", SE FUSIONA CON UN ELEMENTO GRÁFICO CIRCULAR COMPUESTA POR UNA SERIE DE PUNTOS DE DIFERENTES TAMAÑOS QUE GIRAN EN SEMICÍRCULO. ESTOS PUNTOS VARÍAN EN COLOR, TRANSITANDO DEL FUCSIA AL ROSA CLARO Y FINALMENTE AL AMARILLO, CREANDO UN GRADIENTE VISUAL QUE SUGIERE DINAMISMO, CRECIMIENTO Y VITALIDAD, ESTE ELEMENTO ESTABLECE UN DISEÑO ALEGRE CON UNA SENSACIÓN DE ENERGÍA Y BIENESTAR. TODO EL CONJUNTO SE PRESENTA SOBRE UN FONDO DE COLOR BLANCO. SE REIVINDICA EL CONJUNTO DESCRITO.

**TRAMITANTE:** SANTAELLA SANTAELLA JOSE ANGEL



**Insc. 2025-007174 del 16 DE JULIO DE 2025**

**NOMBRE DE LA MARCA:** SERENOL GAS

**SOLICITADA POR:** CASA DE REPRESENTACIONES RJR, C.A. Domicilio: AV. ORINOCO, EDIF TORRE 302, PISO 5 OF 5-06B, LAS MERCEDES CARACAS País: VENEZUELA

**EN CLASE:** 5

**DESCRIPCIÓN DE ETIQUETA:** EL LOGOTIPO DE SERENOL GAS SE CARACTERIZA POR SU SIMPLICIDAD Y CLARIDAD, PRESENTANDO ÚNICAMENTE EL NOMBRE DEL PRODUCTO. EL TEXTO "SERENOL GAS" ESTÁ ESCRITO EN UNA TIPOGRAFÍA SANS-SERIF EN CURSIVA, LAS LETRAS "S" Y "G" SE PRESENTAN EN MAYÚSCULAS Y LAS DEMÁS EN MINÚSCULAS. EL COLOR UTILIZADO ES UN TONO DE VERDE OSCURO, QUE EVOCA SENSACIONES DE CALMA, NATURALEZA Y BIENESTAR, ADECUADO PARA UN PRODUCTO RELACIONADO CON EL ALIVIO DE GASES. TODO EL CONJUNTO SE PRESENTA SOBRE UN FONDO DE COLOR BLANCO. SE REIVINDICA EL CONJUNTO DESCRITO.

**TRAMITANTE:** SANTAELLA SANTAELLA JOSE ANGEL

**Serenol Gas**

**Insc. 2025-007175 del 16 DE JULIO DE 2025****NOMBRE DE LA MARCA:** OMEVIDA 3**SOLICITADA POR:** CASA DE REPRESENTACIONES RJR, C.A. Domicilio: AV. ORINOCO, EDIF TORRE 302, PISO 5 OF 5-06B, LAS MERCEDES CARACAS País: VENEZUELA**EN CLASE:** 5

**DESCRIPCIÓN DE ETIQUETA:** EL LOGOTIPO DE OMEVIDA 3, PRESENTA EL NOMBRE DEL PRODUCTO DE MANERA CLARA Y DISTINTIVA. EL TÉRMINO "OMEVIDA" ESTÁ ESCRITO EN LETRAS MAYÚSCULAS, UTILIZANDO UNA TIPOGRAFÍA SANS-SERIF DE TRAZO GRUESO Y SÓLIDO, EN UN COLOR VERDE OSCURO QUE EVOCA NATURALEZA, SALUD Y VITALIDAD. EL NÚMERO "3", QUE ACOMPAÑA AL NOMBRE, SE DISTINGUE POR UN CONTORNO DE COLOR DORADO CLARO, LO QUE LE OTORGA UN LEVE RELIEVE Y LO RESALTA VISUALMENTE. LA SIMPLICIDAD DEL DISEÑO ENFOCA LA ATENCIÓN DIRECTAMENTE EN EL NOMBRE DEL PRODUCTO. TODO EL CONJUNTO SE PRESENTA SOBRE UN FONDO DE COLOR BLANCO. SE REIVINDICA EL CONJUNTO DESCRITO.

**TRAMITANTE:** SANTAELLA SANTAELLA JOSE ANGEL**Insc. 2025-007176 del 16 DE JULIO DE 2025****NOMBRE DE LA MARCA:** MASTELA**SOLICITADA POR:** GUANGZHOU MASTELA COMMODITY CO., LTD. Domicilio: RM 1603, NO.166 HUANGPU AVE MIDDLE ROAD, TIANHE DISTRICT, GUANGZHOU, GUANGDONG CHINA 510630 País: CHINA**EN CLASE:** 20

**DESCRIPCIÓN DE ETIQUETA:** CONSISTE EN UN DISEÑO EN EL CUAL SE LEE "MASTELA" (SIN TRADUCCIÓN) EN LETRAS ESTILIZADAS, DE TRAZO FINO, MINÚSCULAS Y DE COLOR GRIS PLOMO; CON LA PARTICULARIDAD QUE LA PRIMERA LETRA ES MÁS GRANDE QUE EL RESTO. SOBRE EL TEXTO HAY UNA FIGURA DE FANTASÍA QUE SEMEJA UNA MARIPOSA DE COLOR GRIS, QUE ESTÁ ORIENTADA HACIA LA DERECHA Y SE VE EN VUELO; CON LA PARTICULARIDAD QUE LAS ALAS ESTÁN FORMADAS POR TRES FIGURAS OVALADES SUPERPUESTAS. LOS ÓVALOS SON TRANSLÚCIDOS, CON DISTINTOS NIVELES DE INTENSIDAD DE GRIS, LO QUE APORTA PROFUNDIDAD Y TEXTURA AL DISEÑO; LOS COLORES QUE SE OBSERVAN DE IZQUIERDA A DERECHA (INCLUYENDO LAS INTERSECCIONES), SON LOS SIGUIENTES: GRIS MARENGO, GRIS PIZARRA, GRIS AZULADO, GRIS LAVANDA Y GRIS CENIZA. SE REIVINDICA EL CONJUNTO ANTERIORMENTE DESCRITO Y LOS COLORES ANTES MENCIONADOS.

**TRAMITANTE:** RAFAEL ERNESTO ORTIN PEROZO - MANUEL POLANCO FERNANDEZ - MARIA AUXILIADORA JURADO INFANTE - LUIS ALEJANDRO HENRIQUEZ - ANNET ANGULO CELIS - GUILLERMO ALBERTO LOPEZ ZAMBRANO**Insc. 2025-007177 del 16 DE JULIO DE 2025****NOMBRE DE LA MARCA:** GÜD**SOLICITADA POR:** SMART LAB 3D, C.A. Domicilio: Av. Francisco de Miranda Edif. Centro Seguros Sudamérica, Piso 10, Of. 10 G. Urb El Rosal, Caracas (Chacao) Miranda, Zona Postal 1060) País: VENEZUELA**EN CLASE:** 10

**DESCRIPCIÓN DE ETIQUETA:** CONSISTE EN LA REPRESENTACIÓN GRÁFICA DE LA PALABRA «GÜD» (PALABRA DE FANTASÍA) LA CUAL ESTÁ ESCRITA EN LETRA MINÚSCULA, EN LETRA DE MOLDE DE COLOR NEGRO. LA LETRA «Ü» DEL CENTRO TIENE UNOS PUNTOS DE FORMA TAL DE SIMULAR UNA SONRISA. AL LADO IZQUIERDO SE APRECIA UN CUADRADO DE COLOR NEGRO, CON LOS BORDES CURVOS, EXCEPTO EL SUPERIOR DERECHO QUE TERMINA DE FORMA PUNTA. EN SU INTERIOR UNA FIGURA BLANCA DE UNA LÍNEA PARABÓLICA HACIA ARRIBA, DE COLOR BLANCO, EN TRAZO GRUESO, CON 2 CÍRCULOS, TAMBIÉN DE COLOR BLANCO, QUE ASEMEJAN SER UNA SONRISA. SE REIVINDICA EL CONJUNTO DESCRITO Y LOS COLORES MENCIONADOS.

**TRAMITANTE:** MATIAS PEREZ IRAZABAL

**Insc. 2025-007178 del 16 DE JULIO DE 2025**

**NOMBRE DE LA MARCA:** AGUA BLANCA

**SOLICITADA POR:** HERACE INC. Domicilio: CIUDAD DE PANAMA País: PANAMÁ

**EN CLASE:** 5

**DESCRIPCIÓN DE ETIQUETA:** CONSISTE EN UNA ETIQUETA DE UN PENTÁGONO CON EL LADO SUPERIOR SEMI-OVALADOS Y EL LADO INFERIOR EN LÍNEA CURVA. DE COLOR ROJO, CON UNA FRANJA MÁS CLARA EN SU LADO DERECHO QUE DA UN EFECTO DE REFLEJO DE LUZ. DENTRO DE ESTE SE ENCUENTRA ESCRITA LA DENOMINACIÓN «AGUA BLANCA» (EN EL MISMO ORDEN UNA DEBAJO DE LA OTRA)\\\\", EN LETRA DE MOLDE ESTILIZADA Y TRAZO MEDIANAMENTE GRUESO DE COLOR BLANCO. SE REIVINDICAN COLORES, SE REIVINDICA EL CONJUNTO DESCRITO.

**TRAMITANTE:** GONZALEZ YANES, SEBASTIAN - MATIAS PEREZ IRAZABAL - ANDRES RIVERO BARALT - MATA ROMERO DYLMAR - PACHECO RODRIGUEZ CLAUDIA CAROLINA



**Insc. 2025-007180 del 16 DE JULIO DE 2025**

**NOMBRE DE LA MARCA:** AGUA BLANCA

**SOLICITADA POR:** HERACE INC. Domicilio: CIUDAD DE PANAMA País: PANAMÁ

**EN CLASE:** 31

**DESCRIPCIÓN DE ETIQUETA:** CONSISTE EN UNA ETIQUETA DE UN PENTÁGONO CON EL LADO SUPERIOR SEMI-OVALADOS Y EL LADO INFERIOR EN LÍNEA CURVA. DE COLOR ROJO, CON UNA FRANJA MÁS CLARA EN SU LADO DERECHO QUE DA UN EFECTO DE REFLEJO DE LUZ. DENTRO DE ESTE SE ENCUENTRA ESCRITA LA DENOMINACIÓN «AGUA BLANCA» (EN EL MISMO ORDEN UNA DEBAJO DE LA OTRA)\\\\", EN LETRA DE MOLDE ESTILIZADA Y TRAZO MEDIANAMENTE GRUESO DE COLOR BLANCO. SE REIVINDICAN COLORES, SE REIVINDICA EL CONJUNTO DESCRITO.

**TRAMITANTE:** GONZALEZ YANES, SEBASTIAN - MATIAS PEREZ IRAZABAL - ANDRES RIVERO BARALT - MATA ROMERO DYLMAR - PACHECO RODRIGUEZ CLAUDIA CAROLINA



**Insc. 2025-007187 del 16 DE JULIO DE 2025**

**NOMBRE DE LA MARCA:** AZAHAR

**SOLICITADA POR:** FREITEZ QUERALES FRANKLIN ALEXANDER Domicilio: CALLE PRINCIPAL CASA NRO S/N CASERIO QUEBRADA HONDA DE ESCALERA SECTOR LA FACHERA QUEBRADA HONDA LARA ZONA POSTAL 3028 País: VENEZUELA



**EN CLASE:** 30

**DESCRIPCIÓN DE ETIQUETA:** CONSISTE EN UNA ETIQUETA DE FONDO DE COLOR BEIGE, EN LA PARTE SUPERIOR SE APRECIA UNA FRANJA GRUESA CURVA DE COLOR NARANJA CON FINAS LÍNEAS VERTICALES DENTRO DE ELLA DE COLOR BLANCO, DEBAJO DEL LADO IZQUIERDO Y DERECHA SE APRECIA UNA LÍNEA GRUESA ONDULADA DE COLOR ROJO, DEBAJO SE OBSERVA UN TRAZO GRUESO EN FORMA DE MANCHA DE COLOR MARRÓN CON UNAS LÍNEAS FINAS CURVAS DE COLOR BLANCO EN LA PARTE INFERIOR DENTRO DEL MISMO SE APRECIAN DIEZ OVALADOS DE COLOR BEIGE EN DIFERENTES POSICIONES TANTO COMO VERTICAL COMO HORIZONTAL DENTRO DE CADA UNO DE LOS OVALADOS SE OBSERVAN UNA LÍNEA ONDULA DE COLOR MARRÓN, DEBAJO SE OBSERVA LA PALABRA (AZAHAR) EN DELINEADO GRUESO DE COLOR MARRÓN, LA PALABRA AZAHAR QUE TRADUCIDO AL ESPAÑOL SIGNIFICA FLORES. SE REIVINDICAN LOS COLORES, FORMAS Y DISEÑOS PRESENTADOS.

**TRAMITANTE:** FREITEZ QUERALES FRANKLIN ALEXANDER

**Insc. 2025-007188 del 16 DE JULIO DE 2025**

**NOMBRE DE LA MARCA:** ACCANTO

**SOLICITADA POR:** ALIMENTOS GIGABY, C.A. Domicilio: AV. FUERZAS ARMADAS, ESQUINA DE SAN JOSÉ, EDIF. TORRE DE SAN JOSÉ, PISO PB, LOCAL 3, URB. SAN JOSÉ, CARACAS, DISTRITO CAPITAL País: VENEZUELA



**EN CLASE:** 29

**DESCRIPCIÓN DE ETIQUETA:** EL DISEÑO SE DESCRIBE DE LA SIGUIENTE MANERA: EN PRIMER LUGAR, APARECE EL SIGNO SOLICITADO 'ACCANTO', ESCRITO CON LETRAS DE TIPO IMPRENTA COLONA MT, PUESTO QUE LOS TRAZOS DE LAS LETRAS SE PRESENTAN BISELADOS, DANDO LA FORMA DE ESTAR EN ALTO RELIEVE, COMPUESTO POR FINOS TRAZOS DE COLOR NEGRO Y FONDO DE COLOR BLANCO. TODAS LAS LETRAS SE PRESENTAN EN MAYÚSCULAS. SE APRECIA UNA PARTICULARIDAD, CON RESPECTO A LA SEGUNDA VOCAL 'A?', QUE ESTÁ EN EL MEDIO. PUES ELLA, ES MUCHO MÁS GRANDE O ALTA, DESTACÁNDOSE POR SUS TRAZOS MÁS GRUESOS. DEBAJO DE LOS TRAZOS INFERIORES DE LA LETRA A DEL MEDIO, SE OBSERVA EN EL EXTREMO IZQUIERDO, UNA FRANJA HORIZONTAL DE COLOR VERDE, LA CUAL SE INICIA JUSTO DEBAJO DE LA PRIMERA LETRA A, Y SE EXTIENDE HACIA LA DERECHA JUSTO ANTE DE TOCAR EL TRAZO INFERIOR IZQUIERDO DE LA LETRA A DEL MEDIO. IGUALMENTE, DEBAJO DEL TRAZO INFERIOR DERECHO DE LA LETRA A DEL MEDIO, SE PRESENTA UNA FRANJA HORIZONTAL DE COLOR ROJO, LA CUAL SE INICIA JUSTO DEBAJO DE LA LETRA N EXTENDIÉNDOSE HACIA LA DERECHA PARA CULMINAR JUSTO DEBAJO DE LA VOCAL 'O?'. APRECIÁNDOSE ASÍ, QUE LA VOCAL A DEL MEDIO, NO TIENE NADA DEBAJO. TODO EL DISEÑO DESCRITO, ESTÁ CONTENIDO EN UN FONDO DE COLOR BLANCO. SE REIVINDICA EL CONJUNTO DESCRITO Y LOS COLORES SEÑALADOS CONFORME A LOS FACSIMILES QUE SE ACOMPAÑAN, NO SE REIVINDICA PROTECCIÓN NI EXCLUSIVIDAD ALGUNA, SOBRE LOS TÉRMINOS GENÉRICOS INDIVIDUALMENTE CONSIDERADOS.

**TRAMITANTE:** GISELA MARGARITA SOLANO DE URRIETA

**Insc. 2025-007189 del 16 DE JULIO DE 2025**

**NOMBRE DE LA MARCA:** CHIMÓ EL TIGRITO SANDÍA

**SOLICITADA POR:** FABRICA DE CHIMÓ EL TIGRITO, C.A. Domicilio: CALLE 3, LOCAL PARCELA NRO 28, ZONA INDUSTRIAL III, BARQUISIMETO, ESTADO LARA País: VENEZUELA



**EN CLASE:** 34

**DESCRIPCIÓN DE ETIQUETA:** EL DISEÑO SE DESCRIBE DE LA SIGUIENTE MANERA: SE OBSERVA UN CÍRCULO DE COLOR ROJO OSCURO, DELINEADO CON BORDE DE TRAZO MEDIANO DE COLOR NEGRO. DENTRO DEL CÍRCULO, EN LA PARTE SUPERIOR SE ENCUENTRA ESCRITO, ¿CHIMO EL TIGRITO?, EN FORMA DE TÍTULO, ES DECIR, LA PRIMERA LETRA DE CADA PALABRA ES MAYÚSCULA Y LAS SIGUIENTES SON MINÚSCULAS. LAS LETRAS SON DE TIPO IMPRENTA ARTÍSTICAS CASTELLAR, DE DOBLE TRAZO FINO Y DE COLOR NEGRO. EL SIGNO SE PRESENTA ESCRITO EN MEDIA LUNA O ARCO HACIA ABAJO. EN EL CENTRO DEL CÍRCULO SE PRESENTA DIBUJADO LA CARA DE UN TIGRE RUGIENDO. EL DIBUJO DE LA CARA DEL TIGRE ESTÁ FORMADO POR TRAZOS GRUESO DE COLOR NEGRO. DEBAJO DE LA CARA DEL TIGRE RUGIENDO, SE APRECIA LA FIGURA DE UN PEQUEÑO RECTÁNGULO CON ESQUINAS REDONDEADAS DE COLOR NEGRO. DENTRO DEL PEQUEÑO RECTÁNGULO DE COLOR NEGRO SE APRECIA LA PALABRA ¿SANDÍA?, ESCRITA CON LETRAS DE TIPO IMPRENTA TODAS EN MAYÚSCULA. LAS LETRAS SON DE TRAZO GRUESO Y DE COLOR ROJO OSCURO. TODO EL DISEÑO DESCRITO, ESTÁ CONTENIDO EN UN FONDO DE COLOR BLANCO. SE REIVINDICA EL CONJUNTO DESCRITO Y LOS COLORES SEÑALADOS CONFORME A LOS FACSIMILES QUE SE ACOMPAÑAN, NO SE REIVINDICA PROTECCIÓN NI EXCLUSIVIDAD ALGUNA, SOBRE LOS TÉRMINOS GENÉRICOS INDIVIDUALMENTE CONSIDERADOS.

**TRAMITANTE:** GISSELA MARGARITA SOLANO DE URRIETA - URRIETA DIAZ JOSE MANUEL

**Insc. 2025-007190 del 16 DE JULIO DE 2025**

**NOMBRE DE LA MARCA:** AG JOYERIA

**SOLICITADA POR:** ALVARO GIOIELLI C.A Domicilio: AV JOSE MARIA VARGAS CC SANTA FE NIVEL C3 LOCAL 60 URB SANTA FE CARACAS MIRANDA ZONA POSTAL 1080 País: VENEZUELA

**EN CLASE:** 14

**DESCRIPCIÓN DE ETIQUETA:** EL DISEÑO DE LA MARCA SE ENCUENTRA COMPUESTO, EN SU PARTE CENTRAL, POR EL TÉRMINO DE FANTASÍA ¿AG?, ESCRITO EN UNA GRAFÍA ESPECIAL TIPO IMPRENTA, DE COLOR MORADO OSCURO, DE TRAZO SEMI GRUESO, SALVO EL TRAZO IZQUIERDO Y LA LÍNEA HORIZONTAL DE LA LETRA A QUE SE OBSERVAN EN TRAZO FINO. AMBAS LETRAS EN MAYÚSCULA. EL TRAZO CENTRAL E INFERIOR DERECHO DE LA LETRA ¿A? SE UNE AL TRAZO CENTRAL E INFERIOR IZQUIERDO DE LA LETRA ¿G?. EN LA PARTE INFERIOR DEL DISEÑO SE DESTACA, EN MENOR TAMAÑO, LA PALABRA ¿JOYERÍA? ESCRITA EN LETRA TIPO IMPRENTA, DE TRAZO MUY FINO, EN COLOR MORADO OSCURO, EN MAYÚSCULA SOSTENIDA Y CON SEPARACIÓN ENTRE CADA UNA DE LAS LETRAS. TODO EL CONJUNTO SE ENCUENTRA DISPUESTO SOBRE FONDO DE COLOR BLANCO. SE REIVINDICA EL CONJUNTO DESCRITO Y NO LA PALABRA GENÉRICA O DE USO COMÚN ¿JOYERÍA?.

**TRAMITANTE:** AYALA CHERUBINI BEATRIZ CAROLINA - ANA E. HERNANDEZ ROMERO - NAVA HERNANDEZ SAMANTHA ELIBETH



**Insc. 2025-007191 del 16 DE JULIO DE 2025**

**NOMBRE DE LA MARCA:** AG JOYERIA

**SOLICITADA POR:** ALVARO GIOIELLI C.A Domicilio: AV JOSE MARIA VARGAS CC SANTA FE NIVEL C3 LOCAL 60 URB SANTA FE CARACAS MIRANDA ZONA POSTAL 1080 País: VENEZUELA



**EN CLASE:** 16

**DESCRIPCIÓN DE ETIQUETA:** EL DISEÑO DE LA MARCA SE ENCUENTRA COMPUESTO, EN SU PARTE CENTRAL, POR EL TÉRMINO DE FANTASÍA "AG", ESCRITO EN UNA GRAFÍA ESPECIAL TIPO IMPRENTA, DE COLOR MORADO OSCURO, DE TRAZO SEMI GRUESO, SALVO EL TRAZO IZQUIERDO Y LA LÍNEA HORIZONTAL DE LA LETRA A QUE SE OBSERVAN EN TRAZO FINO. AMBAS LETRAS EN MAYÚSCULA. EL TRAZO CENTRAL E INFERIOR DERECHO DE LA LETRA "A" SE UNE AL TRAZO CENTRAL E INFERIOR IZQUIERDO DE LA LETRA "G". EN LA PARTE INFERIOR DEL DISEÑO SE DESTACA, EN MENOR TAMAÑO, LA PALABRA "JOYERÍA" ESCRITA EN LETRA TIPO IMPRENTA, DE TRAZO MUY FINO, EN COLOR MORADO OSCURO, EN MAYÚSCULA SOSTENIDA Y CON SEPARACIÓN ENTRE CADA UNA DE LAS LETRAS. TODO EL CONJUNTO SE ENCUENTRA DISPUESTO SOBRE FONDO DE COLOR BLANCO. SE REIVINDICA EL CONJUNTO DESCRITO Y NO LA PALABRA GENÉRICA O DE USO COMÚN "JOYERÍA".

**TRAMITANTE:** AYALA CHERUBINI BEATRIZ CAROLINA - ANA E. HERNANDEZ ROMERO - NAVA HERNANDEZ SAMANTHA ELIBETH

---

**Insc. 2025-007196 del 16 DE JULIO DE 2025**

**NOMBRE DE LA MARCA:** LOMMOL

**SOLICITADA POR:** Shanghai Flyco Investment Co., Ltd. Domicilio: 7th Floor, Building 1, No.555 East Guangfulin Rd, Songjiang District, Shanghai País: CHINA

**LOMMOL**

**EN CLASE:** 3

**DESCRIPCIÓN DE ETIQUETA:** CONSISTE EN LA PALABRA LOMMOL (PALABRA DE FANTASÍA, TAL Y COMO SE SOLICITA NO TIENE TRADUCCIÓN), ESCRITA EN LETRAS DE IMPRENTA, EN MAYÚSCULAS, DE TRAZO GRUESO Y DE COLOR NEGRO. SE REIVINDICA LA PALABRA LOMMOL Y TODO EL CONJUNTO DESCRITO CON EL COLOR INDICADO EN ÉL.

**TRAMITANTE:** ENRIQUE J. CHEANG VERA

---

**Insc. 2025-007197 del 16 DE JULIO DE 2025**

**NOMBRE DE LA MARCA:** LOMMOL

**SOLICITADA POR:** Shanghai Flyco Investment Co., Ltd. Domicilio: 7th Floor, Building 1, No.555 East Guangfulin Rd, Songjiang District, Shanghai País: CHINA

**LOMMOL**

**EN CLASE:** 7

**DESCRIPCIÓN DE ETIQUETA:** CONSISTE EN LA PALABRA LOMMOL (PALABRA DE FANTASÍA, TAL Y COMO SE SOLICITA NO TIENE TRADUCCIÓN), ESCRITA EN LETRAS DE IMPRENTA, EN MAYÚSCULAS, DE TRAZO GRUESO Y DE COLOR NEGRO. SE REIVINDICA LA PALABRA LOMMOL Y TODO EL CONJUNTO DESCRITO CON EL COLOR INDICADO EN ÉL.

**TRAMITANTE:** ENRIQUE J. CHEANG VERA

---

**Insc. 2025-007198 del 16 DE JULIO DE 2025**

**NOMBRE DE LA MARCA:** LOMMOL

**SOLICITADA POR:** Shanghai Flyco Investment Co., Ltd. Domicilio: 7th Floor, Building 1, No.555 East Guangfulin Rd, Songjiang District, Shanghai País: CHINA

**LOMMOL**

**EN CLASE:** 8

**DESCRIPCIÓN DE ETIQUETA:** CONSISTE EN LA PALABRA LOMMOL (PALABRA DE FANTASÍA, TAL Y COMO SE SOLICITA NO TIENE TRADUCCIÓN), ESCRITA EN LETRAS DE IMPRENTA, EN MAYÚSCULAS, DE TRAZO GRUESO Y DE COLOR NEGRO. SE REIVINDICA LA PALABRA LOMMOL Y TODO EL CONJUNTO DESCRITO CON EL COLOR INDICADO EN ÉL.

**TRAMITANTE:** ENRIQUE J. CHEANG VERA

---

**Insc. 2025-007199 del 16 DE JULIO DE 2025**

**NOMBRE DE LA MARCA:** LOMMOL

**SOLICITADA POR:** Shanghai Flyco Investment Co., Ltd. Domicilio: 7th Floor, Building 1, No.555 East Guangfulin Rd, Songjiang District, Shanghai País: CHINA

**LOMMOL**

**EN CLASE:** 9

**DESCRIPCIÓN DE ETIQUETA:** CONSISTE EN LA PALABRA LOMMOL (PALABRA DE FANTASÍA, TAL Y COMO SE SOLICITA NO TIENE TRADUCCIÓN), ESCRITA EN LETRAS DE IMPRENTA, EN MAYÚSCULAS, DE TRAZO GRUESO Y DE COLOR NEGRO. SE REIVINDICA LA PALABRA LOMMOL Y TODO EL CONJUNTO DESCRITO CON EL COLOR INDICADO EN ÉL.

**TRAMITANTE:** ENRIQUE J. CHEANG VERA

---

**Insc. 2025-007200 del 16 DE JULIO DE 2025**

**NOMBRE DE LA MARCA:** LOMMOL

**SOLICITADA POR:** Shanghai Flyco Investment Co., Ltd. Domicilio: 7th Floor, Building 1, No.555 East Guangfulin Rd, Songjiang District, Shanghai País: CHINA

**LOMMOL**

**EN CLASE:** 10

**DESCRIPCIÓN DE ETIQUETA:** CONSISTE EN LA PALABRA LOMMOL (PALABRA DE FANTASÍA, TAL Y COMO SE SOLICITA NO TIENE TRADUCCIÓN), ESCRITA EN LETRAS DE IMPRENTA, EN MAYÚSCULAS, DE TRAZO GRUESO Y DE COLOR NEGRO. SE REIVINDICA LA PALABRA LOMMOL Y TODO EL CONJUNTO DESCRITO CON EL COLOR INDICADO EN ÉL.

**TRAMITANTE:** ENRIQUE J. CHEANG VERA

---

**Insc. 2025-007201 del 16 DE JULIO DE 2025**

**NOMBRE DE LA MARCA:** LOMMOL

**SOLICITADA POR:** Shanghai Flyco Investment Co., Ltd. Domicilio: 7th Floor, Building 1, No.555 East Guangfulin Rd, Songjiang District, Shanghai País: CHINA

**LOMMOL**

**EN CLASE:** 11

**DESCRIPCIÓN DE ETIQUETA:** CONSISTE EN LA PALABRA LOMMOL (PALABRA DE FANTASÍA, TAL Y COMO SE SOLICITA NO TIENE TRADUCCIÓN), ESCRITA EN LETRAS DE IMPRENTA, EN MAYÚSCULAS, DE TRAZO GRUESO Y DE COLOR NEGRO. SE REIVINDICA LA PALABRA LOMMOL Y TODO EL CONJUNTO DESCRITO CON EL COLOR INDICADO EN ÉL.

**TRAMITANTE:** ENRIQUE J. CHEANG VERA

**Insc. 2025-007202 del 16 DE JULIO DE 2025****NOMBRE DE LA MARCA:** LOMMOL**SOLICITADA POR:** Shanghai Flyco Investment Co., Ltd. Domicilio: 7th Floor, Building 1, No.555 East Guangfulin Rd, Songjiang District, Shanghai País: CHINA**EN CLASE:** 21**DESCRIPCIÓN DE ETIQUETA:** CONSISTE EN LA PALABRA LOMMOL (PALABRA DE FANTASÍA, TAL Y COMO SE SOLICITA NO TIENE TRADUCCIÓN), ESCRITA EN LETRAS DE IMPRENTA, EN MAYÚSCULAS, DE TRAZO GRUESO Y DE COLOR NEGRO. SE REIVINDICA LA PALABRA LOMMOL Y TODO EL CONJUNTO DESCRITO CON EL COLOR INDICADO EN ÉL.**TRAMITANTE:** ENRIQUE J. CHEANG VERA**LOMMOL****Insc. 2025-007206 del 17 DE JULIO DE 2025****SOLICITADA POR:** TECHNOCORP, C,A Domicilio: AV GUZMAN BLANCO EDIF LOS SEIS PISO 3 OF NRO 4 SECTOR LOS COLORADOS VALENCIA CARABOBO ZONA POSTAL 2001 País: VENEZUELA**EN CLASE:** 30**TRAMITANTE:** MAGDALY JOSEFINA SANCHEZ ARANGUREN**BACCARAT****Insc. 2025-007210 del 17 DE JULIO DE 2025****NOMBRE DE LA MARCA:** B BRABUS**SOLICITADA POR:** TECHNOCORP, C,A Domicilio: AV GUZMAN BLANCO EDIF LOS SEIS PISO 3 OF NRO 4 SECTOR LOS COLORADOS VALENCIA CARABOBO ZONA POSTAL 2001 País: VENEZUELA**EN CLASE:** 7**DESCRIPCIÓN DE ETIQUETA:** CONSISTE EN UNA ETIQUETA RECTANGULAR DE FONDO NEGRO EN DONDE SE OBSERVA EN EL CENTRO SUPERIOR UN CIRCULO DE CONTORNO BLANCO Y FONDO NEGRO, DENTRO DE EL CIRCULO SE OBSERVA LA LETRA B EN COLOR BLANCO CON FONDO NEGRO Y SE ENCUENTRA EN EL AREA DERECHA DE LA LETRA B SE ENCUENTRA UN DOBLE CONTORNO DE LINEA BLANCA Y FONDO NEGRO, EN LA PARTE INFERIOR DEL CÍRCULO SE LEE LA PALABRA DE FANTASIA BRABUS EN LETRA MAYÚSCULA TIPO IMPRENTA EN COLOR BLANCO. SE REIVINDICA EL CONJUNTO ANTERIORMENTE DESCRITO Y LA COMBINACIÓN DE COLORES SE HA HECHO EN CUMPLIMIENTO AL AVISO OFICIAL S/N EMANADO DEL REGISTRO DE LA PROPIEDAD INTELECTUAL FECHA 18 DE NOVIEMBRE DE 1996.**TRAMITANTE:** MAGDALY JOSEFINA SANCHEZ ARANGUREN**Insc. 2025-007211 del 17 DE JULIO DE 2025****NOMBRE DE LA MARCA:** B BRABUS**SOLICITADA POR:** TECHNOCORP, C,A Domicilio: AV GUZMAN BLANCO EDIF LOS SEIS PISO 3 OF NRO 4 SECTOR LOS COLORADOS VALENCIA CARABOBO ZONA POSTAL 2001 País: VENEZUELA**EN CLASE:** 9**DESCRIPCIÓN DE ETIQUETA:** CONSISTE EN UNA ETIQUETA RECTANGULAR DE FONDO NEGRO EN DONDE SE OBSERVA EN EL CENTRO SUPERIOR UN CIRCULO DE CONTORNO BLANCO Y

FONDO NEGRO, DENTRO DE EL CIRCULO SE OBSERVA LA LETRA B EN COLOR BLANCO CON FONDO NEGRO Y SE ENCUENTRA EN EL AREA DERECHA DE LA LETRA B SE ENCUENTRA UN DOBLE CONTORNO DE LINEA BLANCA Y FONDO NEGRO, EN LA PARTE INFERIOR DEL CÍRCULO SE LEE LA PALABRA DE FANTASIA BRABUS EN LETRA MAYÚSCULA TIPO IMPRENTA EN COLOR BLANCO. SE REIVINDICA EL CONJUNTO ANTERIORMENTE DESCRITO Y LA COMBINACIÓN DE COLORES SE HA HECHO EN CUMPLIMIENTO AL AVISO OFICIAL S/N EMANADO DEL REGISTRO DE LA PROPIEDAD INTELECTUAL FECHA 18 DE NOVIEMBRE DE 1996.

**TRAMITANTE:** MAGDALY JOSEFINA SANCHEZ ARANGUREN

**Insc. 2025-007212 del 17 DE JULIO DE 2025**

**NOMBRE DE LA MARCA:** B BRABUS

**SOLICITADA POR:** TECHNOCORP, C,A Domicilio: AV GUZMAN BLANCO EDIF LOS SEIS PISO 3 OF NRO 4 SECTOR LOS COLORADOS VALENCIA CARABOBO ZONA POSTAL 2001 País: VENEZUELA



**EN CLASE:** 11

**DESCRIPCIÓN DE ETIQUETA:** CONSISTE EN UNA ETIQUETA RECTANGULAR DE FONDO NEGRO EN DONDE SE OBSERVA EN EL CENTRO SUPERIOR UN CIRCULO DE CONTORNO BLANCO Y FONDO NEGRO, DENTRO DE EL CIRCULO SE OBSERVA LA LETRA B EN COLOR BLANCO CON FONDO NEGRO Y SE ENCUENTRA EN EL AREA DERECHA DE LA LETRA B SE ENCUENTRA UN DOBLE CONTORNO DE LINEA BLANCA Y FONDO NEGRO, EN LA PARTE INFERIOR DEL CÍRCULO SE LEE LA PALABRA DE FANTASIA BRABUS EN LETRA MAYÚSCULA TIPO IMPRENTA EN COLOR BLANCO. SE REIVINDICA EL CONJUNTO ANTERIORMENTE DESCRITO Y LA COMBINACIÓN DE COLORES SE HA HECHO EN CUMPLIMIENTO AL AVISO OFICIAL S/N EMANADO DEL REGISTRO DE LA PROPIEDAD INTELECTUAL FECHA 18 DE NOVIEMBRE DE 1996.

**TRAMITANTE:** MAGDALY JOSEFINA SANCHEZ ARANGUREN

**Insc. 2025-007213 del 17 DE JULIO DE 2025**

**NOMBRE DE LA MARCA:** VENPORT

**SOLICITADA POR:** AGRO INDUSTRIA VENPORT C.A. Domicilio: AVENIDA CARLOS GIFFONI, EDIFICIO 4 PISO PLANTA BAJA, LOCAL 4A-10 ZONA INDUSTRIAL III MERCABAR BARQUISIMETO ESTADO LARA País: VENEZUELA



**EN CLASE:** 16

**DESCRIPCIÓN DE ETIQUETA:** CONSISTE EN LA PALABRA VENPORT QUE ES UNA PALABRA DE FANTASÍA Y ESTÁ ESCRITA DE COLOR ROJO Y TRAZOS GRUESOS. SOBRE ESTAS LETRAS ENCONTRAMOS TRES FIGURAS QUE ASEMEJAN UNAS GOTAS DE COLOR ROJO UNA AL LADO DE LA OTRA. TODO LO ANTERIORMENTE SEÑALADO ESTA SOBRE UN FONDO DE COLOR BLANCO. SE REIVINDICAN LA PALABRA CON LAS FIGURAS ANTES DESCRITAS CON LOS COLORES SEÑALADOS.

**TRAMITANTE:** HELIODORO JOSE BRAZAO MENDOZA

**Insc. 2025-007214 del 17 DE JULIO DE 2025**

**NOMBRE DE LA MARCA:** PANDI

**SOLICITADA POR:** VICENTE ALEXANDER ALMELA LEGON Domicilio: AV. 17 CC GENERAL PAEZ, NIVEL PB, LOCAL NRO. 06, SECTOR ACARIGUA, ACARIGUA PORTUGUESA, ZONA POSTAL 3301. País: VENEZUELA



**EN CLASE:** 29

**DESCRIPCIÓN DE ETIQUETA:** SE TRATA DE UNA ETIQUETA DE FONDO BLANCO DONDE SE LEE LA PALABRA DE FANTASÍA PANDI ESCRITA EN LETRAS DE MOLDE DE TRAZO GRUESO TODAS EN MINÚSCULAS EN COLOR NEGRO, CON UN DELINEADO DE TRAZO FINO EN COLOR NEGRO SEGUIDO DE UN UNA FRANJA DE TRAZO SEMI GRUESO EN COLOR BLANCO, CON LA PARTICULARIDAD QUE DENTRO DE LA LETRA (P) SE PUEDE APRECIAR LA FIGURA CARICATURESCA DE LA CABEZA DE UN OSO PANDA CUYAS OREJAS Y NARIZ SON DE COLOR NEGRO, LOS OJOS SON DE COLOR NEGRO CON BLANCO Y A SU ALREDEDOR PRESENTAN UNA SILUETA SEMI OVOIDE EN COLOR NEGRO, IGUALMENTE SE PUEDE OBSERVAR LA FIGURA DE UN CHUPÓN PARA BEBE EN COLOR GRIS CLARO CON UN DELINEADO DE TRAZO FINO EN COLOR NEGRO, DICHA CABEZA DEL PANDA PRESENTA UN GORRO DE CHEF EN COLOR BLANCO CON DELINEADO DE TRAZO FINO EN COLOR NEGRO. SE REIVINDICAN LOS COLORES Y TÉRMINO DESCRITOS.

**TRAMITANTE:** VICENTE ALEXANDER ALMELA LEGON

**Insc. 2025-007215 del 17 DE JULIO DE 2025**

**NOMBRE DE LA MARCA:** PANDI

**SOLICITADA POR:** VICENTE ALEXANDER ALMELA LEGON Domicilio: AV. 17 CC GENERAL PAEZ, NIVEL PB, LOCAL NRO. 06, SECTOR ACARIGUA, ACARIGUA PORTUGUESA, ZONA POSTAL 3301.

País: VENEZUELA

**EN CLASE:** 30

**DESCRIPCIÓN DE ETIQUETA:** SE TRATA DE UNA ETIQUETA DE FONDO BLANCO DONDE SE LEE LA PALABRA DE FANTASÍA PANDI ESCRITA EN LETRAS DE MOLDE DE TRAZO GRUESO TODAS EN MINÚSCULAS EN COLOR NEGRO, CON UN DELINEADO DE TRAZO FINO EN COLOR NEGRO SEGUIDO DE UN UNA FRANJA DE TRAZO SEMI GRUESO EN COLOR BLANCO, CON LA PARTICULARIDAD QUE DENTRO DE LA LETRA (P) SE PUEDE APRECIAR LA FIGURA CARICATURESCA DE LA CABEZA DE UN OSO PANDA CUYAS OREJAS Y NARIZ SON DE COLOR NEGRO, LOS OJOS SON DE COLOR NEGRO CON BLANCO Y A SU ALREDEDOR PRESENTAN UNA SILUETA SEMI OVOIDE EN COLOR NEGRO, IGUALMENTE SE PUEDE OBSERVAR LA FIGURA DE UN CHUPÓN PARA BEBE EN COLOR GRIS CLARO CON UN DELINEADO DE TRAZO FINO EN COLOR NEGRO, DICHA CABEZA DEL PANDA PRESENTA UN GORRO DE CHEF EN COLOR BLANCO CON DELINEADO DE TRAZO FINO EN COLOR NEGRO. SE REIVINDICAN LOS COLORES Y TÉRMINO DESCRITOS.

**TRAMITANTE:** VICENTE ALEXANDER ALMELA LEGON



**Insc. 2025-007217 del 17 DE JULIO DE 2025**

**NOMBRE DE LA MARCA:** IPARAH

**SOLICITADA POR:** NINGBO XIAOWO INTELLIGENT TECHNOLOGY CO., LTD. Domicilio: No. 656, Kaifa East Road, Zhouxiang Town, Cixi City, Ningbo City, Zhejiang Province China 315300. País: CHINA

**EN CLASE:** 11

**DESCRIPCIÓN DE ETIQUETA:** EL SIGNO QUE SE PRESENTA A CONTINUACIÓN SE ENCUENTRA CONFORMADO POR LA PALABRA DE FANTASÍA «IPARAH», LA CUAL, NO POSEE TRADUCCIÓN ALGUNA AL IDIOMA CASTELLANO NI TIENE UN SIGNIFICADO ESPECÍFICO Y, EN SU CONJUNTO,

IPARAH

NO TIENE NINGÚN SIGNIFICADO EN EL COMERCIO O LA INDUSTRIA PERTINENTE O APLICADA A LOS PRODUCTOS ENUMERADOS EN LA SOLICITUD. LA PALABRA SE ENCUENTRA ESCRITA EN LETRAS MAYÚSCULAS, DE MOLDE, DE COLOR NEGRO, DE TRAZOS FINOS, CON UNA TIPOGRAFÍA ESPECIAL, POSICIONADA DE FORMA HORIZONTAL, SOBRE UN FONDO DE COLOR BLANCO. SE REIVINDICA EL CONJUNTO DESCRITO EN SU TOTALIDAD SIN REIVINDICAR NINGÚN ELEMENTO QUE, DE FORMA AISLADA, PUEDA SER CONSIDERADO GENÉRICO O DESCRIPTIVO EN LA CLASE SOLICITADA.

**TRAMITANTE:** LUIS MANUEL RUIZ TORRES

**Insc. 2025-007218 del 17 DE JULIO DE 2025**

**SOLICITADA POR:** DONGFENG MOTOR CORPORATION Domicilio: Special No.1 Dongfeng Road, Wuhan Economic & Technical Development Zone, Wuhan City, Hubei Province, China. País: CHINA

**EN CLASE:** 1

**DESCRIPCIÓN DE ETIQUETA:** EL SIGNO QUE SE PRESENTA A CONTINUACIÓN SE ENCUENTRA CONFORMADO POR UN CÍRCULO DE COLOR BLANCO, BORDEADO CON TRAZOS NEGROS, GRUESOS. EN SU INTERIOR, SE APRECIAN DOS FIGURAS IRREGULARES, COMPUESTAS POR TRAZOS GRUESOS, DE COLOR NEGRO, PARALELAS ENTRE SÍ. TODO EL CONJUNTO SE APRECIA SOBRE UN FONDO DE COLOR BLANCO. SE REIVINDICA EL CONJUNTO DESCRITO EN SU TOTALIDAD SIN REIVINDICAR NINGÚN ELEMENTO QUE PUEDA SER CONSIDERADO GENÉRICO O DESCRIPTIVO EN LA CLASE SOLICITADA.

**TRAMITANTE:** LUIS MANUEL RUIZ TORRES - LLANES FERNANDEZ NATHALIE ALEJANDRA



**Insc. 2025-007219 del 17 DE JULIO DE 2025**

**SOLICITADA POR:** DONGFENG MOTOR CORPORATION Domicilio: Special No.1 Dongfeng Road, Wuhan Economic & Technical Development Zone, Wuhan City, Hubei Province, China. País: CHINA

**EN CLASE:** 4

**DESCRIPCIÓN DE ETIQUETA:** EL SIGNO QUE SE PRESENTA A CONTINUACIÓN SE ENCUENTRA CONFORMADO POR UN CÍRCULO DE COLOR BLANCO, BORDEADO CON TRAZOS NEGROS, GRUESOS. EN SU INTERIOR, SE APRECIAN DOS FIGURAS IRREGULARES, COMPUESTAS POR TRAZOS GRUESOS, DE COLOR NEGRO, PARALELAS ENTRE SÍ. TODO EL CONJUNTO SE APRECIA SOBRE UN FONDO DE COLOR BLANCO. SE REIVINDICA EL CONJUNTO DESCRITO EN SU TOTALIDAD SIN REIVINDICAR NINGÚN ELEMENTO QUE PUEDA SER CONSIDERADO GENÉRICO O DESCRIPTIVO EN LA CLASE SOLICITADA.

**TRAMITANTE:** LUIS MANUEL RUIZ TORRES - LLANES FERNANDEZ NATHALIE ALEJANDRA



**Insc. 2025-007220 del 17 DE JULIO DE 2025**

**NOMBRE DE LA MARCA:** DONGFENG

**SOLICITADA POR:** DONGFENG MOTOR CORPORATION Domicilio: Special No.1 Dongfeng Road, Wuhan Economic & Technical Development Zone, Wuhan City, Hubei Province, China. País: CHINA

**EN CLASE:** 1

**DESCRIPCIÓN DE ETIQUETA:** EL SIGNO QUE SE PRESENTA A CONTINUACIÓN SE ENCUENTRA CONFORMADO POR LA PALABRA DE FANTASÍA «DONGFENG», LA CUAL, NO POSEE

**DONGFENG**

TRADUCCIÓN ALGUNA AL IDIOMA CASTELLANO NI TIENE UN SIGNIFICADO ESPECÍFICO Y, EN SU CONJUNTO, NO TIENE NINGÚN SIGNIFICADO EN EL COMERCIO O LA INDUSTRIA PERTINENTE O APLICADA A LOS PRODUCTOS ENUMERADOS EN LA SOLICITUD. LA PALABRA SE ENCUENTRA ESCRITA EN LETRAS MAYÚSCULAS, DE MOLDE, DE COLOR NEGRO, DE TRAZOS FINOS, CON UNA TIPOGRAFÍA ESPECIAL, POSICIONADA DE FORMA HORIZONTAL, SOBRE UN FONDO DE COLOR BLANCO. LAS LETRAS «D» Y «F» SE PRESENTAN DE FORMA INCOMPLETA. SE REIVINDICA EL CONJUNTO DESCRITO EN SU TOTALIDAD SIN REIVINDICAR NINGÚN ELEMENTO QUE, DE FORMA AISLADA, PUEDA SER CONSIDERADO GENÉRICO O DESCRIPTIVO EN LA CLASE SOLICITADA.

**TRAMITANTE:** LUIS MANUEL RUIZ TORRES - LLANES FERNANDEZ NATHALIE ALEJANDRA

**Insc. 2025-007221 del 17 DE JULIO DE 2025**

**NOMBRE DE LA MARCA:** DONGFENG

**SOLICITADA POR:** DONGFENG MOTOR CORPORATION Domicilio: Special No.1 Dongfeng Road, Wuhan Economic & Technical Development Zone, Wuhan City, Hubei Province, China. País: CHINA

**EN CLASE:** 4

**DESCRIPCIÓN DE ETIQUETA:** EL SIGNO QUE SE PRESENTA A CONTINUACIÓN SE ENCUENTRA CONFORMADO POR LA PALABRA DE FANTASÍA «DONGFENG», LA CUAL, NO POSEE TRADUCCIÓN ALGUNA AL IDIOMA CASTELLANO NI TIENE UN SIGNIFICADO ESPECÍFICO Y, EN SU CONJUNTO, NO TIENE NINGÚN SIGNIFICADO EN EL COMERCIO O LA INDUSTRIA PERTINENTE O APLICADA A LOS PRODUCTOS ENUMERADOS EN LA SOLICITUD. LA PALABRA SE ENCUENTRA ESCRITA EN LETRAS MAYÚSCULAS, DE MOLDE, DE COLOR NEGRO, DE TRAZOS FINOS, CON UNA TIPOGRAFÍA ESPECIAL, POSICIONADA DE FORMA HORIZONTAL, SOBRE UN FONDO DE COLOR BLANCO. LAS LETRAS «D» Y «F» SE PRESENTAN DE FORMA INCOMPLETA. SE REIVINDICA EL CONJUNTO DESCRITO EN SU TOTALIDAD SIN REIVINDICAR NINGÚN ELEMENTO QUE, DE FORMA AISLADA, PUEDA SER CONSIDERADO GENÉRICO O DESCRIPTIVO EN LA CLASE SOLICITADA.

**TRAMITANTE:** LUIS MANUEL RUIZ TORRES - LLANES FERNANDEZ NATHALIE ALEJANDRA

**DONGFENG**

**Insc. 2025-007225 del 17 DE JULIO DE 2025**

**NOMBRE DE LA MARCA:** VENMAR

**SOLICITADA POR:** SANCHO ACOSTA IÑAKI Domicilio: AV. LARA EDIFICIO RESIDENCIAS BARQUIÑOLAPISO 6 APT 6-B SECTOR ESTE BARQUISIMETO ESTADO LARA País: VENEZUELA

**EN CLASE:** 29

**DESCRIPCIÓN DE ETIQUETA:** LA MARCA SOLICITADA CONSISTE EN UNA ETIQUETA SIN ENMARCAR DE FONDO BLANCO EN CUYO INTERIOR SE OBSERVA CENTRADO VARIAS FRANJAS EN TRAZO GRUESO QUE SIMULAN LA FORMA DE OLAS MARINAS DE DIFERENTES COLORES EN ESTE ORDEN DE ARRIBA HACIA ABAJO AZUL CELESTE, BLANCO, AZUL CLARO CON UNA LEVE INTERRUPTIÓN DE COLOR BLANCO, OTRA BLANCA, LUEGO UNA FRANJA MUCHO MAS GRUESA QUE LAS ANTERIORES DE COLOR AZUL MARINO EN SU INTERIOR, SE VISUALIZA LA FIGURA DE UN ANIMAL MARINO TIPO SIRULO EN COLOR BLANCO Y AZUL EN TRAZO GRUESO, DEBAJO UNA FRANJA BLANCA, AZUL CLARO, BLANCO Y FINALIZA CON UNA AZUL MARINO DEBAJO DE ESTA DESCRIPCIÓN CENTRADO SE LEE LA PALABRA VENMAR (PALABRA DE FANTASIA) EN LETRAS MAYUSCULAS TODAS TIPO IMPRENTA EN TRAZO GRUESO DE COLOR AZUL OSCURO. SE



**VENMAR**

REIVINDICA LOS COLORES QUE REPRESENTAN LA PRESENTE ETIQUETA ASI COMO EL CONJUNTO DESCRITO A EXCEPCIÓN DE LOS ELEMENTOS GENÉRICOS QUE LA PRESENTE ETIQUETA PUDIESE CONTENER.

**TRAMITANTE:** GONZALEZ DIAZ LEIDY - NADAL COLMENAREZ MARLIBIS EMILIA

**Insc. 2025-007236 del 17 DE JULIO DE 2025**

**NOMBRE DE LA MARCA:** LAMIPAK

**SOLICITADA POR:** PISOPAK PERU S.A.C. Domicilio: Lima País: PERU

**EN CLASE:** 19

**DESCRIPCIÓN DE ETIQUETA:** CONSISTE EN UNA ETIQUETA CUADRADA DE FONDO BLANCO EN LA CUAL SE OBSERVA ESCRITA LA PALABRA DE FANTASÍA LAMIPAK, EN LETRA MOLDE, CARACTERÍSTICA, EN LETRAS GRANDES, DE TRAZO GRUESO, DONDE LA RAÍZ LAMI ESTÁ EN MINÚSCULAS, EXCEPTO POR LA PRIMERA LETRA L, DE COLOR VERDE PANTONE C100, M2, Y100, K69 Y LA TERMINACIÓN PAK, ESTÁ EN MAYÚSCULAS, EN COLOR ROJO PANTONE C0, M100, Y100, K0. AL LADO IZQUIERDO DE LA PALABRA DESCRITA, SE OBSERVA UN ELEMENTO GRÁFICO COMPUESTO POR VARIAS FIGURAS RECTÁNGULARES, DISPUESTAS DE TAL FORMA QUE PARECEN ESTAR DESPLEGADAS O SUPERPUESTAS SUGIRIENDO MOVIMIENTO O CAPAS. LOS COLORES DE ESTAS FIGURAS SON, VISTAS EN FORMA ASCENDENTE, DE COLOR ROJO PANTONE C0, M100, Y100, K0, DE COLOR BLANCO, DE COLOR VERDE PANTONE C100, M2, Y100, K69, DE COLOR BLANCO Y TERMINA EN UNA DE COLOR ROJO PANTONE C0, M100, Y100, K0. SE REIVINDICA EL CONJUNTO DESCRITO CON SUS COLORES.

**TRAMITANTE:** FRANKLIN HOET LINARES - ALONSO BRICEÑO DELFINA - MARIA MILAGROS NEBREDA - PATRICIA HOET DE LIMBOURG - ALICIA MOLERO MORAN - MATIAS PEREZ IRAZABAL



**Insc. 2025-007239 del 17 DE JULIO DE 2025**

**NOMBRE DE LA MARCA:** OLD AMSTERDAM

**SOLICITADA POR:** Westland Cheese Brands B.V. Domicilio: Zuiderzee 5, 1271 EP HUIZEN, Países Bajos País: PAISES BAJOS

**EN CLASE:** 29

**DESCRIPCIÓN DE ETIQUETA:** LA MARCA MIXTA CUYO REGISTRO SE SOLICITA CONSISTE EN UN FONDO DE COLOR BLANCO EN CUYO CENTRO SE APRECIA UNA CIRCUNFERENCIA DE COLOR NEGRO EN CUYA PARTE INTERNA SE APRECIA UNA SECUENCIA ALTERNANTE QUE CONSISTE DE NUEVE LÍNEAS VERTICALES DE COLOR GRIS CLARO (PMS COOL GREY 10) QUE INICIAN EN EL BORDE DE LA CIRCUNFERENCIA Y QUE SE DIFUMINAN HACIA EL CENTRO DE LA FIGURA HASTA DESAPARECER Y DEL SIGNO OLD AMSTERDAM (TRADUCE VIEJO AMSTERDAM) LA CUAL SE REPITE OCHO VECES EN FORMA DE ARCO EMULANDO EL CONTORNO DE LA ANTERIORMENTE DESCRITA CIRCUNFERENCIA. EN EL CENTRO DE LA CIRCUNFERENCIA PREVIAMENTE DESCRITA, SE APRECIA EL HORIZONTE AL ATARDECER DE UNA CIUDAD CUYO CIELO ES REPRESENTADO EN COLOR AMARILLO (PMS 174) Y DORADO (PMS 871 U), EN LA QUE SE PUEDEN APRECIAR LO QUE PARECEN SER EDIFICACIONES DE ARQUITECTURA RENACENTISTA Y GÓTICA, EN CUYO CIELO SE LOGRAN APRECIAR TRES PEQUEÑAS AVES VOLANDO. TANTO LOS ELEMENTOS ARQUITECTÓNICOS COMO LAS AVES SON REPRESENTADAS EN COLOR NEGRO. EL HORIZONTE O SKYLINE ES REPRESENTADO DOS VECES EN EL DISEÑO DANDO A ENTENDER QUE SE TRATA DE UN REFLEJO SOBRE AGUA. EN LA



PARTE INFERIOR DEL HORIZONTE PREVIAMENTE DESCRITO SE ENCUENTRA EL NOMBRE DEL SIGNO CUYO REGISTRO SE SOLICITA OLD AMSTERDAM, ESCRITO EN TIPOGRAFÍA CARACTERIZADA POR SUS REMATES GRUESOS Y CUADRADOS QUE LE OTORGAN UNA APARIENCIA ROBUSTA Y SÓLIDA, LO QUE CONTRIBUYE UNA ALTA LEGIBILIDAD Y A UNA SENSACIÓN DE TRADICIÓN, FORTALEZA O INCLUSO UN TOQUE VINTAGE. EN LA LÍNEA DEL HORIZONTE DEL DISEÑO SE APRECIAN DOS TRAZOS QUE COMIENZAN GRUESOS EN LA PARTE MÁS EXTERNA Y SE VAN AFINANDO HACIA EL CENTRO DE LA CIRCUNFERENCIA, ESTOS TRAZOS SON REPRESENTADOS EN COLOR GRIS PMS COOL GREY 10 Y DORADO (PMS 871). EN EL CENTRO DE LA CIRCUNFERENCIA SE APRECIA UN PEQUEÑO CÍRCULO DE BORDES IRREGULARES DENTRO DEL CUAL SE ENCUENTRA EN SU PARTE SUPERIOR UNA PEQUEÑA ESTRELLA Y UNA CORONA DE HOJAS DE LAUREL. FINALMENTE EN LA PARTE EXTERNA TANTO ARRIBA COMO ABAJO DE LA CIRCUNFERENCIA INTERNA SE APRECIA UNA FIGURA DE ÓVALO DE BORDES DE COLOR BLANCO, CON LA PARTICULARIDAD QUE EL MISMO SE ENCUENTRA DIVIDIDO DE FORMA DESIGUAL, SIENDO LA PARTE SUPERIOR DE MAYOR TAMAÑO Y DE COLOR ROJO (PMS 485) Y LA PARTE INFERIOR EN COLOR AZUL (PMS 2945). SE REIVINDICA EL CONJUNTO DESCRITO Y LOS COLORES SEÑALADOS CONFORME A LOS FACSIMILES QUE SE ACOMPAÑAN.

**TRAMITANTE:** QUINTERO PEREZ MARIA DEL ROSARIO

**Insc. 2025-007240 del 17 DE JULIO DE 2025**

**SOLICITADA POR:** JOHNSON & JOHNSON Domicilio: One Johnson & Johnson Plaza, New Brunswick, New Jersey 08933, Estados Unidos de América. País: ESTADOS UNIDOS DE AMÉRICA

**VERSAFOAM**

**EN CLASE:** 10

**TRAMITANTE:** DE SOLA LANDER ARTURO - DE SOLA LANDER IRENE - QUINTERO PEREZ MARIA DEL ROSARIO - ROLF BECKER BECKER - LUIS ALEJANDRO HENRIQUEZ - DEBORAH DAVIS CARMONA - JOSÉ GUTIÉRREZ RODRÍGUEZ - RENE DE SOLA QUINTERO - CARLOS BACHRICH NAGY - RENE MENDIZABAL D'AGUIAR

**Insc. 2025-007241 del 17 DE JULIO DE 2025**

**NOMBRE DE LA MARCA:** M MICROPACK

**SOLICITADA POR:** Guangzhou URStyle Electronic Co., LTD Domicilio: Room 502, NO. 689 SHINAN ROAD XIANCHONG VILLAGE, QIAONAN STREET PANYU DISTRICT, GUANGZHOU CITY, China País: CHINA

 **MICROPACK**

**EN CLASE:** 9

**DESCRIPCIÓN DE ETIQUETA:** LA MARCA MIXTA CUYO REGISTRO SE SOLICITA CONSISTE DE UN FONDO DE COLOR BLANCO DENTRO DEL CUAL SE ENCUENTRA EL SIGNO MICROPACK (TÉRMINO DE FANTASÍA SIN TRADUCCIÓN), ESCRITO EN COLOR NEGRO CON UNA TIPOGRAFÍA CARACTERÍSTICA DE MOLDE, MAYÚSCULA CON LA PARTICULARIDAD QUE EL TÉRMINO MICRO (TRADUCE MUY PEQUEÑO) ES REPRESENTADO EN UNA FUENTE TIPOGRÁFICA DE TRAZO GRUESO Y EL TÉRMINO PACK (TRADUCE PAQUETE) ES REPRESENTADO EN UNA FUENTE TIPOGRÁFICA DE TRAZO DELGADO. EN EL EXTREMO IZQUIERDO DEL CONJUNTO SE APRECIA EL DISEÑO DE LO QUE SEMEJA SER UN ESCUDO, CON LA PARTICULARIDAD QUE SE ENCENTRA DELINEADO POR UNA LÍNEA GRUESA DE COLOR GRIS (PANTONE COOL GRAY 7 C) Y PARTE INTERNA DE COLOR NEGRO, EN EL CENTRO DEL ESCUDO SE APRECIA UNA LETRA M DE COLOR GRIS PANTONE COOL GRAY 7 C ESCRITA EN TIPOGRAFÍA CARACTERÍSTICA, DE MOLDE Y EN

MAYÚSCULA. SE REIVINDICA EL CONJUNTO DESCRITO Y LOS COLORES SEÑALADOS CONFORME A LOS FACSIMILES QUE SE ACOMPAÑAN.

**TRAMITANTE:** DE SOLA LANDER ARTURO - DE SOLA LANDER IRENE - JARAMILLO MIRANDA, MARIA ANGELICA - QUINTERO PEREZ MARIA DEL ROSARIO - MARIAJOSE HERRERA LANDAETA - ADAN YASMINA

**Insc. 2025-007242 del 17 DE JULIO DE 2025**

**NOMBRE DE LA MARCA:** NISHIMOTO

**SOLICITADA POR:** FLYSAK Lubrication Technology (Guangdong)Co., Ltd Domicilio: A3, 1st Floor, Workshop B3, No. 2 Shunfu East Road, Area B, Hegui Industrial Park, Lishui Town, Nanhai District, Foshan City, Guangdong Province China. País: CHINA

**EN CLASE:** 4

**DESCRIPCIÓN DE ETIQUETA:** LA MARCA MIXTA CUYO REGISTRO SE SOLICITA CONSISTE EN UN FONDO DE COLOR BLANCO DENTRO DEL CUAL SE ENCUENTRA EL SIGNO NISHIMOTO (TÉRMINO DE FANTASÍA SIN TRADUCCIÓN), ESCRITO EN COLOR NEGRO Y EN UNA TIPOGRAFÍA CARACTERÍSTICA DE MOLDE, MAYÚSCULA, DE ESQUINAS REDONDEADAS Y TERMINACIONES RECTAS. SE REIVINDICA EL CONJUNTO DESCRITO Y LOS COLORES SEÑALADOS CONFORME A LOS FACSIMILES QUE SE ACOMPAÑAN.

**TRAMITANTE:** DE SOLA LANDER ARTURO - DE SOLA LANDER IRENE - JARAMILLO MIRANDA, MARIA ANGELICA - QUINTERO PEREZ MARIA DEL ROSARIO - MARIAJOSE HERRERA LANDAETA - ADAN YASMINA

**NISHIMOTO**

**Insc. 2025-007243 del 17 DE JULIO DE 2025**

**NOMBRE DE LA MARCA:** POEDAGAR

**SOLICITADA POR:** Guangzhou Junxiang Business Co., Ltd. Domicilio: 208,2/F,No.96,Shilou Section,Shilian Rd., Shilou Town,Panyu District, Guangzhou City, China. País: CHINA

**EN CLASE:** 14

**DESCRIPCIÓN DE ETIQUETA:** LA MARCA MIXTA CUYO REGISTRO CONSISTE EN UN CUADRADO DE FONDO BLANCO EN LA CUAL CONVERGEN ELEMENTOS DENOMINATIVOS Y GRÁFICOS TODOS EN COLOR NEGRO. EL ELEMENTO DENOMINATIVO LO CONSTITUYE LA MARCA POEDAGAR (TÉRMINO DE FANTASÍA SIN TRADUCCIÓN) ESCRITO EN TIPOGRAFÍA CARACTERÍSTICA EN MINÚSCULA Y CURSIVA. EN LA PARTE SUPERIOR DEL SIGNO SE APRECIA EL DISEÑO DE UN ESCUDO CON LA PARTICULARIDAD QUE SU PARTE SUPERIOR ESTÁ CONSTITUIDA POR UNA LÍNEA GRUESA HORIZONTAL CON UNA LEVE CURVATURA, DE LA CUAL SURGEN DOS LÍNEAS CURVAS HACIA ABAJO QUE SE UNEN EN UNA PUNTA FORMANDO LA SILUETA DE UN CLÁSICO ESCUDO INGLÉS MEDIEVAL. EN LA PARTE INTERNA DEL ESCUDO SE APRECIA UN DELINEADO A LA FIGURA CON UNA LÍNEA O TRAZO DELGADO QUE REPLICA LA FORMA EXTERNA DE LA FIGURA. EN LA PARTE SUPERIOR INTERNA DE LA FIGURA ANTERIORMENTE DESCRITA SE APRECIAN CINCO ESTRELLAS CENTRADAS PERFECTAMENTE Y ALINEADAS SOBRE OTRA FIGURA DE ESCUDO INGLÉS MEDIEVAL, DENTRO DE LA CUAL SE PUEDE APRECIAR EN LA PARTE INFERIOR, EL DISEÑO DE UN PAR DE MONTAÑAS. EN LA PARTE SUPERIOR DE LAS MONTAÑAS SE APRECIAN UNA SERIE DE FIGURAS GEOMÉTRICAS Y LÍNEAS EN ESPEJO QUE FORMAN UN DISEÑO PARTICULAR. TODOS LOS ELEMENTOS PREVIAMENTE DESCRITOS Y QUE CONFORMAN EL CONJUNTO SON REPRESENTADOS EN COLOR NEGRO



SOBRE UN FONDO DE COLOR BLANCO. SE REIVINDICA EL CONJUNTO DESCRITO Y LOS COLORES SEÑALADOS CONFORME A LOS FACSIMILES QUE SE ACOMPAÑAN.

**TRAMITANTE:** DE SOLA LANDER ARTURO - DE SOLA LANDER IRENE - JARAMILLO MIRANDA, MARIA ANGELICA - QUINTERO PEREZ MARIA DEL ROSARIO - MARIAJOSE HERRERA LANDAETA - ADAN YASMINA

---

**Insc. 2025-007244 del 17 DE JULIO DE 2025**

**SOLICITADA POR:** Gilead Sciences Ireland UC Domicilio: IDA Business & Technology Park, Carrigtohill, Co. Cork, Irlanda País: IRLANDA

**YEZTUGO**

**EN CLASE:** 5

**TRAMITANTE:** DE SOLA LANDER ARTURO - DE SOLA LANDER IRENE - JARAMILLO MIRANDA, MARIA ANGELICA - QUINTERO PEREZ MARIA DEL ROSARIO - MINGARELLI LOZZI LORENA - PARRA HERNANDEZ ENEIDA - JOSE GUTIERREZ RODRIGUEZ - CARLOS BACHRICH NAGY - IRENE MARQUEZ RAGA - ALFREDO FERNANDEZ CARPIO - LONGA UBILLUZ

---

**Insc. 2025-007246 del 17 DE JULIO DE 2025**

**NOMBRE DE LA MARCA:** PES-K

**SOLICITADA POR:** GRUPO VEIDEN, CA Domicilio: av francisco de miranda, edificio los ruices, local C-D País: VENEZUELA

**EN CLASE:** 29

**DESCRIPCIÓN DE ETIQUETA:** EL DISEÑO ESTA COMPUESTO POR EL TÉRMINO "PES-K", ES UN NOMBRE DE FANTASIA, SU TIPOGRAFIA ES LEAGUE SPARTAN EN MINUSCULA, LAS LETRAS "PES-" SON ROBUSTAS Y LIMPIAS, EN COLOR BLANCO, LA MINUSCULA LE CONFIERE UN AIRE MODERNO Y ACCESIBLE, EL GUIÓN ES DE COLOR BLANCO Y ES UN SEPARADOR SUTIL DE LA LETRA K, LA "K" EN UN ROJO BRILLANTE Y LLAMATIVO, SU TAMAÑO Y COLOR LA HACEN EL PUNTO FOCAL DEL LOGO, DENTRO DE LA "K" ROJA, SE INTEGRA UNAS LINEAS, ROMPIENDO LA FORMA ESTRICTA DE LA LETRA Y AÑADIENDO UN TOQUE DE FLUIDEZ Y ENERGÍA, FONDO: UN AZUL OSCURO, QUE EVOCA PROFUNDIDAD, ESTABILIDAD Y CONFIANZA. ESTE COLOR CONTRASTA MUY BIEN CON LOS ELEMENTOS BLANCOS Y ROJO

**TRAMITANTE:** MIGUEL ANGEL MORON



---

**Insc. 2025-007252 del 17 DE JULIO DE 2025**

**SOLICITADA POR:** ELI LILLY AND COMPANY Domicilio: Indianapolis, Indiana, Estados Unidos de América País: ESTADOS UNIDOS DE AMÉRICA

**ONSWIK**

**EN CLASE:** 5

**TRAMITANTE:** LAURA K. RADA CHACON - PHOEBUS DIANNE REGINA - RONALD EVANS - CARLOS FELCE - EUGENIO HERNANDEZ-BRETON - HECTOR LUIS MARTINEZ CONDE - GARCIA CALLES INDIRA ALEJANDRA

---

**Insc. 2025-007253 del 17 DE JULIO DE 2025**

**NOMBRE DE LA MARCA:** CHADI FOODS

**SOLICITADA POR:** CHADI FOOD GROUP, C.A. Domicilio: CAGUA, EDO. ARAGUA País: VENEZUELA



**EN CLASE:** 30

**DESCRIPCIÓN DE ETIQUETA:** CHADI = (PALABRA DE FANTASÍA) FOODS = (ALIMENTOS) CONSISTE ESENCIALMENTE EN DICHAS PALABRAS ESCRITAS EN LETRAS TIPO MOLDE MAYÚSCULAS DE TRAZO GRUESO SOBREPUESTAS EN COLOR VERDE, OBSERVÁNDOSE EN LA LETRA A UNA FIGURA REPRESENTATIVA DE UNA HOJA VISTA HORIZONTALMENTE QUE SIMULA LA LÍNEA DEL TRAZO DE LA LETRA A.

**TRAMITANTE:** AL ATRACH CHADI

**Insc. 2025-007254 del 17 DE JULIO DE 2025**

**SOLICITADA POR:** AGROCASA, C.A. Domicilio: Valencia, Estado Carabobo. País: VENEZUELA

**JETA**

**EN CLASE:** 7

**TRAMITANTE:** ENRIQUE J. CHEANG VERA - MARIANELLA MONTILLA RIOS - IRINA TERRA PORLEY

**Insc. 2025-007255 del 17 DE JULIO DE 2025**

**SOLICITADA POR:** AGROCASA, C.A. Domicilio: Valencia, Estado Carabobo. País: VENEZUELA

**NICOSAN**

**EN CLASE:** 1

**TRAMITANTE:** ENRIQUE J. CHEANG VERA - MARIANELLA MONTILLA RIOS - IRINA TERRA PORLEY

**Insc. 2025-007256 del 17 DE JULIO DE 2025**

**SOLICITADA POR:** AGROCASA, C.A. Domicilio: Valencia, Estado Carabobo. País: VENEZUELA

**RONDOSATO**

**EN CLASE:** 1

**TRAMITANTE:** ENRIQUE J. CHEANG VERA - MARIANELLA MONTILLA RIOS - IRINA TERRA PORLEY

**Insc. 2025-007257 del 17 DE JULIO DE 2025**

**SOLICITADA POR:** AGROCASA, C.A. Domicilio: Valencia, Estado Carabobo. País: VENEZUELA

**HEROCUPER**

**EN CLASE:** 1

**TRAMITANTE:** ENRIQUE J. CHEANG VERA - MARIANELLA MONTILLA RIOS - IRINA TERRA PORLEY

**Insc. 2025-007258 del 17 DE JULIO DE 2025**

**SOLICITADA POR:** AGROCASA, C.A. Domicilio: Valencia, Estado Carabobo. País: VENEZUELA

**BABOKILL**

**EN CLASE:** 1

**TRAMITANTE:** ENRIQUE J. CHEANG VERA - MARIANELLA MONTILLA RIOS - IRINA TERRA PORLEY

**Insc. 2025-007259 del 17 DE JULIO DE 2025**

**SOLICITADA POR:** AGROCASA, C.A. Domicilio: Valencia, Estado Carabobo. País: VENEZUELA

**CUPROSTAR**

**EN CLASE:** 1

**TRAMITANTE:** ENRIQUE J. CHEANG VERA - MARIANELLA MONTILLA RIOS - IRINA TERRA PORLEY

**Insc. 2025-007260 del 17 DE JULIO DE 2025**

**SOLICITADA POR:** AGROCASA, C.A. Domicilio: Valencia, Estado Carabobo. País: VENEZUELA

**NIRO**

**EN CLASE:** 1

**TRAMITANTE:** ENRIQUE J. CHEANG VERA - MARIANELLA MONTILLA RIOS - IRINA TERRA PORLEY

**Insc. 2025-007261 del 17 DE JULIO DE 2025****SOLICITADA POR:** AGROCASA, C.A. Domicilio: Valencia, Estado Carabobo. País: VENEZUELA**NEMABAC****EN CLASE:** 1**TRAMITANTE:** ENRIQUE J. CHEANG VERA - MARIANELLA MONTILLA RIOS - IRINA TERRA PORLEY**Insc. 2025-007275 del 17 DE JULIO DE 2025****SOLICITADA POR:** CORPORACION MM & SI 2008,C.A. Domicilio: URB EL PARRAL - VALENCIA - EDO. CARABOBO País: VENEZUELA**MAVI****EN CLASE:** 29**TRAMITANTE:** CESAR FERNANDO BUSTOS GUILLEN**Insc. 2025-007277 del 17 DE JULIO DE 2025****NOMBRE DE LA MARCA:** MAVI**SOLICITADA POR:** CORPORACION MM & SI 2008,C.A. Domicilio: URB EL PARRAL - VALENCIA - EDO. CARABOBO País: VENEZUELA**EN CLASE:** 29

**DESCRIPCIÓN DE ETIQUETA:** LA ETIQUETA DE LA MARCA MAVI VIENE DADA POR UN OVALO DE COLOR ROJO, POSICIONADO EN FORMA HORIZONTAL, DENTRO DEL CUAL, SE LEE LA PALABRA MAVI ESCRITA CON UNA LINEA BLANCA DE TRAZO FINO. LA LETRA M ES MAYUSCULA Y EL RESTO, ES MINUSCULA. LA LETRA M MAYUSCULA, SOBRESALE EL LADO IZQUIERDO DEL OVALO, ASI COMO LA ULTIMA LETRA (I) MINUSCULA, SOBRESALE DEL LADO DERECHO DEL OVALO. ENCIMA DE LA LETRA A, SE OBSERVAN TRES FIGURAS EN FORMA DE HOJA DOS SON NEGRAS Y UNA ES BLANCA (UBICADA EN EL CENTRO DE LAS DOS NEGRAS). TODAS MIRAN HACIA LA DERECHA. SE REIVINDICA EL CONJUNTO DESCRITO INCLUYENDO LOS COLORES EN EL MISMO.

**TRAMITANTE:** CESAR FERNANDO BUSTOS GUILLEN**Insc. 2025-007287 del 18 DE JULIO DE 2025****SOLICITADA POR:** CASA DE REPRESENTACION 2N, C.A. Domicilio: CALLE LOS ANGELES ENTRE AV LIBERTADOR Y AUTOPISTA FRANCISCO FAJARDO EDIF Nº 11 PISO 2 OF S/N SECTOR CHACAO CARACAS (CHACAO) MIRANDA ZONA POSTAL 1060 País: VENEZUELA**CARZIP****EN CLASE:** 5**TRAMITANTE:** NEEMEH FARDOUS**Insc. 2025-007288 del 18 DE JULIO DE 2025****NOMBRE DE LA MARCA:** DUKERS**SOLICITADA POR:** GRUPO RAM IMPORT, C.A. Domicilio: Avenida Principal Lomas de Chuao, con Calle La Guairita, Urbanización Chuao, Quinta Compinche, Caracas-Venezuela. País: VENEZUELA**EN CLASE:** 11

**DESCRIPCIÓN DE ETIQUETA:** LA ETIQUETA TIENE COMO ELEMENTO PRINCIPAL LA PALABRA DE FANTASÍA 'DUKERS' EN LETRA TIPO MOLDE, DE TRAZO GRUESO, CON BORDES



REDONDEADOS, LIGERAMENTE INCLINADA HACIA LA DERECHA, EN LETRAS MAYÚSCULAS Y DE COLOR AZUL. A LA IZQUIERDA DE LA PALABRA DE FANTASÍA "DUKERS", SE VISUALIZA UN ISOTIPO ESTILIZADO EN UN TONO AZUL, CON TRES BARRAS HORIZONTALES PARALELAS, DE TRAZO GRUESO, CON LOS EXTREMOS DERECHOS LIGERAMENTE ANGULADOS, DANDO LA SENSACIÓN O MOVIMIENTO ASCENDENTE HACIA LA DERECHA. ASIMISMO, ESTAS TRES BARRAS VAN ACOMPAÑADAS DE UNA FORMA CURVA O SEMICÍRCULO INCOMPLETO QUE ENCIERRA PARCIALMENTE LAS BARRAS POR SU LADO DERECHO. TODO EL CONJUNTO ANTERIORMENTE DESCRITO SE ENCUENTRA SOBRE UN FONDO DE COLOR BLANCO. SE REIVINDICA EL CONJUNTO ANTERIORMENTE DESCRITO Y LA COMBINACIÓN DE LOS COLORES SEGÚN SE DESCRIBE. LA DESCRIPCIÓN DE COLORES SE HA HECHO EN CUMPLIMIENTO AL AVISO S/N EMANADO DEL REGISTRO DE LA PROPIEDAD INTELECTUAL FECHADO 18 DE NOVIEMBRE DE 1996.

**TRAMITANTE:** MOREAU AYMARD JACQUELINE J. - GONZALEZ BENOIT ANA CAROLINA - GARCIA BARRETO YISMAR - BARRIOS MARIA FERNANDA

**Insc. 2025-007289 del 18 DE JULIO DE 2025**

**SOLICITADA POR:** GRUPO RAM IMPORT, C.A. Domicilio: Avenida Principal Lomas de Chuao, con Calle La Guairita, Urbanización Chuao, Quinta Compinche, Caracas-Venezuela. País: VENEZUELA

**EN CLASE:** 11

**DESCRIPCIÓN DE ETIQUETA:** LA ETIQUETA TIENE COMO ELEMENTO PRINCIPAL UN ISOTIPO ESTILIZADO EN UN TONO AZUL, CON TRES BARRAS HORIZONTALES PARALELAS, DE TRAZO GRUESO, CON LOS EXTREMOS DERECHOS LIGERAMENTE ANGULADOS, DANDO LA SENSACIÓN O MOVIMIENTO ASCENDENTE HACIA LA DERECHA. ASIMISMO, ESTAS TRES BARRAS VAN ACOMPAÑADAS DE UNA FORMA CURVA O SEMICÍRCULO INCOMPLETO QUE ENCIERRA PARCIALMENTE LAS BARRAS POR SU LADO DERECHO. TODO EL CONJUNTO ANTERIORMENTE DESCRITO SE ENCUENTRA SOBRE UN FONDO DE COLOR BLANCO. SE REIVINDICA EL CONJUNTO ANTERIORMENTE DESCRITO Y LA COMBINACIÓN DE LOS COLORES SEGÚN SE DESCRIBE. LA DESCRIPCIÓN DE COLORES SE HA HECHO EN CUMPLIMIENTO AL AVISO S/N EMANADO DEL REGISTRO DE LA PROPIEDAD INTELECTUAL FECHADO 18 DE NOVIEMBRE DE 1996.

**TRAMITANTE:** MOREAU AYMARD JACQUELINE J. - GONZALEZ BENOIT ANA CAROLINA - GARCIA BARRETO YISMAR - BARRIOS MARIA FERNANDA



**Insc. 2025-007296 del 18 DE JULIO DE 2025**

**NOMBRE DE LA MARCA:** BICEDIX

**SOLICITADA POR:** VARIETADES DENCIS C. A. Domicilio: Calle 100 Libertador, C. C. Plaza Lago, Nivel 1, local 103, Casco Central, Maracaibo, Zulia. País: VENEZUELA

**EN CLASE:** 12

**DESCRIPCIÓN DE ETIQUETA:** LA ETIQUETA CONSTA DE LA PALABRA BICEDIX EN LETRAS MAYÚSCULAS, DE MOLDE. LA LETRA B EN COLOR BLANCO CON BORDES NEGROS Y EL RESTO DE LA PALABRA EN COLOR NEGRO. EN EL CENTRO DE LA LETRA D, EN SU PARTE INTERIOR INFERIOR SE ENCUENTRA UNA ESTRELLA DE COLOR ROJO. LA PALABRA BICEDIX SE ENCUENTRA EN EL CENTRO DE UNA CORONA DENTADA DE TRANSMISIÓN, DE LAS USADAS EN MOTOS Y BICICLETAS. ESTA CORONA DENTADA ES DE COLOR NEGRA Y SOBRE ELLA SE



ENCUENTRA COLOCADA UNA CADENA CON BORDES QUE CUELGAN A AMBOS LADOS. LA CADENA DE TRANSMISIÓN TIENE SUS PLACAS INTERIORES DE COLOR GRIS CLARO, LAS PLACAS EXTERIORES DE COLOR GRIS OSCURO Y PASADORES DE COLOR NEGRO. SE REIVINDICA EL CONJUNTO EN GENERAL EN LA FORMA QUE HA SIDO DESCRITO.

**TRAMITANTE:** TIRAJARA DELGADO EDIXON JESUS

**Insc. 2025-007299 del 18 DE JULIO DE 2025**

**NOMBRE DE LA MARCA:** INQTA INQUIETA FASHION & SHOES

**SOLICITADA POR:** INQTA FASHION AND SHOE C.A Domicilio: Calle chico carrasquel entre calle patin y los angeles CC. Merpoeste nivel PB local PB64 Chacao . Caracas País: VENEZUELA

**EN CLASE:** 25

**DESCRIPCIÓN DE ETIQUETA:** LA DESCRIPCIÓN DE LA MARCA INQTA INQUIETA FASHION & SHOES , ( INQT SIGNIFICADO: ABREVIATURA DE LA PALABRA INQUIETA, FASHION & SHOES SIGNIFICADO : MODA Y ZAPATOS)

LA PALABRA "INQTA" ES EL ELEMENTO CENTRAL Y MÁS PROMINENTE DEL LOGO. ESTÁ ESCRITA EN UNA TIPOGRAFÍA SANS-SERIF ROBUSTA, CON UN DISEÑO QUE IMITA LAS LETRAS O LETREROS LUMINOSOS DE TEATRO Y ESPECTÁCULOS. CADA LETRA ES TRIDIMENSIONAL, CON UN EFECTO DE VOLUMEN O "CAJA" Y PRESENTA UNA SERIE DE CÍRCULOS O PUNTOS BLANCOS DISTRIBUIDOS UNIFORMEMENTE EN SU SUPERFICIE, SIMULANDO BOMBILLAS O LUCES EMPOTRADAS. EL COLOR DE ESTAS LETRAS ES UN TONO DE ROSA PÁLIDO O PASTEL, QUE CONTRASTA SUAVEMENTE CON EL BRILLO PLATEADO DEL FONDO. LA PERSPECTIVA DE LAS LETRAS SUGIERE QUE ESTÁN LIGERAMENTE INCLINADAS HACIA EL ESPECTADOR, AÑADIENDO DINAMISMO.

DEBAJO DE "INQTA", SE ENCUENTRA EN LETRAS DE MENOR TAMAÑO EL NOMBRE COMPLETO DE LA MARCA "INQUIETA FASHION & SHOES". ESTA FRASE ESTÁ DIVIDIDA EN DOS LÍNEAS: "INQUIETA FASHION" EN LA PRIMERA LÍNEA Y "& SHOES" EN LA SEGUNDA, CENTRADA BAJO LA PRIMERA. LA TIPOGRAFÍA UTILIZADA PARA ESTE TEXTO ES UNA SANS-SERIF MÁS DELGADA Y ESTILIZADA QUE LA DE "INQTA", PERO MANTIENE UN COLOR ROSA PÁLIDO SIMILAR, CREANDO COHERENCIA CROMÁTICA. LAS LETRAS SON MAYÚSCULAS Y TIENEN UN LIGERO EFECTO DE SOMBRA O RELIEVE QUE LES DA PROFUNDIDAD SIN RESTARLES LEGIBILIDAD.

EL FONDO DEL LOGO INSCRIBE DENTRO DE UN CÍRCULO DOMINANTE, LO QUE LE CONFIERE UNA SENSACIÓN DE UNIDAD, EQUILIBRIO Y UN CARÁCTER DE SELLO O EMBLEMA. EL FONDO DE ESTE CÍRCULO ES UN PATRÓN DE COLOR PLATEADO BRILLANTE. ESTE FONDO NO ES LISO; ESTÁ TEXTURIZADO CON INNUMERABLES PUNTOS DE LUZ QUE SIMULAN EL EFECTO DE DESTELLOS, DE COLOR BLANCO CREANDO UNA SUPERFICIE VIBRANTE Y LLAMATIVA QUE CAPTA LA ATENCIÓN Y SUGIERE LUJO Y FESTIVIDAD.

SE REIVINDICA EL CONJUNTO DE COLORES ANTES DESCRITO. NO SE REIVINDICA LAS PALABRAS FASHION & SHOES.

**TRAMITANTE:** GUERRERO SIRLHEY



**Insc. 2025-007304 del 18 DE JULIO DE 2025**

**NOMBRE DE LA MARCA:** LUNETTO

**SOLICITADA POR:** DI CICILIA DIAZ LORENZO Domicilio: CALLE B, EDIF RESIDENCIAS PREMIER, LA ALAMEDA PISO 4, APT 4-A, URB LOMAS DE ALAMEDA, CARACAS, ESTADO MIRANDA. País: VENEZUELA

**Lunetto**

**EN CLASE:** 30

**DESCRIPCIÓN DE ETIQUETA:** EL FACSIMIL ESTA REPRESENTADO POR UN GRUPO DE LETRAS EN TRAZOS GRUESOS DE COLOR NEGRO QUE FORMAN LA PALABRA LUNETTO, LA PALABRA LUNETTO ES UNA PALABRA COMPUESTA(DE FANTASIA), MOTIVO POR EL CUAL NO TIENE NINGUN TIPO DE TRADUCCION NI SIGNIFICADO.

**TRAMITANTE:** FALCO LOPEZ ALEXANDRA CAROLINA

**Insc. 2025-007306 del 18 DE JULIO DE 2025**

**NOMBRE DE LA MARCA:** TORKE

**SOLICITADA POR:** UZCATEGUI MENDOZA GLADYS ZURIMA Domicilio: AV 75 C/C AV, 80 CASA H4-5, URB LA ESMERALDA, VALENCIA , ESTADO CARABOBO. País: VENEZUELA, KAFFURE MARTUNO JONATHAN Domicilio: AV 75 C/C AV, 80 CASA H4-5, URB LA ESMERALDA, VALENCIA , ESTADO CARABOBO. País: VENEZUELA



**EN CLASE:** 12

**DESCRIPCIÓN DE ETIQUETA:** EL CONJUNTO ESTA REPRESENTADO POR UN GRUPO DE LETRAS QUE FORMAN LA PALABRA TORKE EN TRAZOS GRUESOS DE COLOR NEGRO A EXCEPCIÓN DE LA LETRA K QUE ES DE COLOR AMARILLO, SE PUEDE OBSERVAR QUE LA LETRA T EN SU PARTE SUPERIOR SU LÍNEA SE INCLINA HACIA LA DERECHA POR TODO EL CONJUNTO DE FORMA RECTA, TAMBIÉN SE PUEDE NOTAR QUE LA LETRA K NO TIENE LA LÍNEA VERTICAL DE SU PRIMER TRAZO, LA PALABRA TORKE ES UNA PALABRA DE FANTASÍA POR ESTE MOTIVO NO TIENE NINGÚN TIPO DE TRADUCCIÓN.

**TRAMITANTE:** FALCO LOPEZ ALEXANDRA CAROLINA

**Insc. 2025-007320 del 18 DE JULIO DE 2025**

**NOMBRE DE LA MARCA:** VENTEL VENEZOLANA DE TELEFERICOS

**SOLICITADA POR:** VENEZOLANA DE TELEFERICOS VENTEL, C.A. Domicilio: mariperez caracas País: VENEZUELA



**EN CLASE:** 16

**DESCRIPCIÓN DE ETIQUETA:** CONSISTE EN LA REPRESENTACION GRAFICA DE LOS QUE PARECEN SER UNOS PETROGLIFOS, UN TRAZO CONTINUO DE UNA LINEA QUE DIBUJA EN ESPIRAL UNA FIGURA TRIANGULAR, LUEGO UN CIRCULO ESPIRAL Y FINALMENTE UN RECTANGULO EN ESPIRAL, LAS MISMAS TIENEN EN SU PARTE SUPERIOR UN PEQUEÑO TRAZO DE TRIANGULO, UN REDONDO, Y UN ROMBO. DEBAJO SE LEE LA PALABRA COMPUESTA VENTEL EN LETRAS DE COLOR ROJO, MAYUSCULAS, FINALMENTE SE LEE VENEZOLANA DE TELEFERICOS EN LETRAS MAS PEQUEÑAS, MAYUSCULAS DE COLOR ROJO.

**TRAMITANTE:** LETICIA CECILIA GOMEZ HERNANDEZ

**Insc. 2025-007343 del 18 DE JULIO DE 2025**

**NOMBRE DE LA MARCA:** WARAIRAREPANO SISTEMA TELEFERICO

**SOLICITADA POR:** VENEZOLANA DE TELEFERICOS VENTEL, C.A. Domicilio: mariperez caracas País: VENEZUELA



**EN CLASE:** 16

**DESCRIPCIÓN DE ETIQUETA:** CONSISTE EN UNA ETIQUETA SOBRE LA CUAL SE PUEDE VER UN TRAZO DE LINEA CURVA QUE SIMULA SER UNA MONTAÑA DE COLOR AZUL, DE ELLA SE DESPRENDE LO QUE PARECE UNA CABINA DE TELEFERICO CON BORDES DE COLOR AZUL, EN LA PARTE SUPERIOR SERIA COMO UN VIDRIO TRANSPARENTE, Y EN LA PARTE INFERIOR SE PUEDEN VISUALIZAR POR UN LADO DOS FRANJAS COLOR VERDE CLARO Y OSCURO, Y POR EL OTRO DOS FRANJAS ANARAJANDAS CLARO Y OSCURO , AL LADO DE LEE SISTEMA DE TELEFERICO EN LETRAS PEQUEÑAS, MAYUSCULAS DE COLOR AZUL OSCURO, FINALMENTE SE LEE WARAIRAREPANO LA INICIAL EN MAYUSCULA Y EL RESTO EN MINUSCULAS, DE COLOR AZUL OSCURO. NO SE REIVINDICA LOS TERMINOS SISTEMA TELEFERICO

**TRAMITANTE:** LETICIA CECILIA GOMEZ HERNANDEZ

**Insc. 2025-007349 del 18 DE JULIO DE 2025**

**SOLICITADA POR:** OCTAGONO PUBLICIDAD C.A. Domicilio: Valencia, Estado Carabobo País: VENEZUELA

**EXTRA GANGA**

**EN CLASE:** 7

**TRAMITANTE:** SOCORRO SANCHEZ CAROLINA DEL PILAR - RODRIGUEZ PEREZ RODELIS ANDREINA - MAIESE TORRES KATTERINE DANIELA

**Insc. 2025-007350 del 18 DE JULIO DE 2025**

**SOLICITADA POR:** OCTAGONO PUBLICIDAD C.A. Domicilio: Valencia, Estado Carabobo País: VENEZUELA

**EXTRA GANGA**

**EN CLASE:** 9

**TRAMITANTE:** SOCORRO SANCHEZ CAROLINA DEL PILAR - RODRIGUEZ PEREZ RODELIS ANDREINA - MAIESE TORRES KATTERINE DANIELA

**Insc. 2025-007351 del 18 DE JULIO DE 2025**

**SOLICITADA POR:** OCTAGONO PUBLICIDAD C.A. Domicilio: Valencia, Estado Carabobo País: VENEZUELA

**EXTRA GANGA**

**EN CLASE:** 11

**TRAMITANTE:** SOCORRO SANCHEZ CAROLINA DEL PILAR - RODRIGUEZ PEREZ RODELIS ANDREINA - MAIESE TORRES KATTERINE DANIELA

**Insc. 2025-007352 del 18 DE JULIO DE 2025**

**SOLICITADA POR:** OCTAGONO PUBLICIDAD C.A. Domicilio: Valencia, Estado Carabobo País: VENEZUELA

**EXTRA GANGA**

**EN CLASE:** 20

**TRAMITANTE:** SOCORRO SANCHEZ CAROLINA DEL PILAR - RODRIGUEZ PEREZ RODELIS ANDREINA - MAIESE TORRES KATTERINE DANIELA

**Insc. 2025-007353 del 18 DE JULIO DE 2025**

**SOLICITADA POR:** OCTAGONO PUBLICIDAD C.A. Domicilio: Valencia, Estado Carabobo País: VENEZUELA

**EXTRA GANGA**

**EN CLASE:** 21

**TRAMITANTE:** SOCORRO SANCHEZ CAROLINA DEL PILAR - RODRIGUEZ PEREZ RODELIS ANDREINA - MAIESE TORRES KATTERINE DANIELA

**Insc. 2025-007354 del 18 DE JULIO DE 2025**

**SOLICITADA POR:** OCTAGONO PUBLICIDAD C.A. Domicilio: Valencia, Estado Carabobo País: VENEZUELA

**EXTRA GANGA****EN CLASE:** 24

**TRAMITANTE:** SOCORRO SANCHEZ CAROLINA DEL PILAR - RODRIGUEZ PEREZ RODELIS ANDREINA - MAIESE TORRES KATTERINE DANIELA

**Insc. 2025-007357 del 18 DE JULIO DE 2025**

**SOLICITADA POR:** OCTAGONO PUBLICIDAD C.A. Domicilio: Valencia, Estado Carabobo País: VENEZUELA

**AKLARO****EN CLASE:** 9

**TRAMITANTE:** SOCORRO SANCHEZ CAROLINA DEL PILAR - RODRIGUEZ PEREZ RODELIS ANDREINA - MAIESE TORRES KATTERINE DANIELA

**Insc. 2025-007359 del 18 DE JULIO DE 2025**

**SOLICITADA POR:** OCTAGONO PUBLICIDAD C.A. Domicilio: Valencia, Estado Carabobo País: VENEZUELA

**WATTSY****EN CLASE:** 9

**TRAMITANTE:** SOCORRO SANCHEZ CAROLINA DEL PILAR - RODRIGUEZ PEREZ RODELIS ANDREINA - MAIESE TORRES KATTERINE DANIELA

**Insc. 2025-007368 del 18 DE JULIO DE 2025**

**SOLICITADA POR:** Tuteur S.A.C.I.F.I.A. Domicilio: Encarnación Ezcurra 365, Piso 3, Ciudad Autónoma de Buenos Aires, (C1107CLA) País: ARGENTINA

**INDAFERIL TUTEUR****EN CLASE:** 5

**TRAMITANTE:** ENRIQUE J. CHEANG VERA - MARIANELLA MONTILLA RIOS - IRINA TERRA PORLEY

**Insc. 2025-007370 del 18 DE JULIO DE 2025**

**NOMBRE DE LA MARCA:** HOMSET

**SOLICITADA POR:** JOHAN ALBERTO BARILLAS MARTINEZ Domicilio: Av Romulo Gallegos, Edif Julia. Piso 5 Apto 5-2 Urb Los Dos Caminos País: VENEZUELA

**EN CLASE:** 13

**DESCRIPCIÓN DE ETIQUETA:** SOBRE UN FONDO BLANCO SE OBSERVA LA PALABRA FANTASÍA HOMSET ESCRITA EN MAYÚSCULA. LA LETRA H- EN COLOR ROJO Y DE TRAZO GRUESO- TIENE UNA FORMA SIMILAR A LA DE UNA SILLA CUYO ESPALDAR DA HACIA LA IZQUIERDA Y LO QUE VENDRÍA SIENDO LA ASTA SUPERIOR DERECHA SE CONFORMA POR UNA FORMA SEMI TRIANGULAR EN CUYA PUNTA SE ENCUENTRA UN CÍRCULO; POR SU PARTE LA LETRA O ESTÁ CONFORMADA POR TRES CÍRCULOS SUPERPUESTOS, UNO MÁS PEQUEÑO QUE OTRO, SIEN EL CIRCULO GRANDE DE COLOR AZUL, EL DEL MEDIO EN COLOR BLANCO Y EL MÁS PEQUEÑO EN COLOR ROJO. LAS LETRAS M, S, ET SON DE COLOR ROJO, TRAZO GRUESO, Y SE ENCUENTRAN

UNIDAS POR LÍNEAS QUE CONTINÚAN EL RASO ENTRE UNA Y OTRA. SE REIVINDICA EL CONJUNTO DESCRITO Y COLORES. SE REIVINDICA EL FONEMA DE FANTASÍA HOMSET.

**TRAMITANTE:** JOHAN ALBERTO BARILLAS MARTINEZ

**Insc. 2025-007373 del 18 DE JULIO DE 2025**

**SOLICITADA POR:** CONSERVAS DEL CENTRO, C.A. Domicilio: AV. LIBERTADOR, EDIFICIO LAS VEGAS, PISO 16, PH2. CARACAS País: VENEZUELA

**EN CLASE:** 29

**DESCRIPCIÓN DE ETIQUETA:** SOBRE UN FONDO BLANCO, EN POSICIÓN CENTRADA SE OBSERVA UN SEMICÍRCULO DE COLOR AMARILLO SÓLIDO QUE REPRESENTA UN SOL NACIENTE. SEGUIDO EN LA BASE DEL SOL, EN POSICIÓN CENTRADA UNA LÍNEA ONDULADA DE COLOR BLANCO QUE LO ATRAVIESA PARCIALMENTE, SIMULANDO EL HORIZONTE SOBRE EL MAR. DEBAJO DE ESTA, UNA REPRESENTACIÓN DE TRES ONDAS CONSECUTIVAS DE COLOR AZUL MARINO QUE SIMULAN EL MOVIMIENTO DEL MAR, CON UN TRAZO GRUESO, ESTILIZADO Y CURVILÍNEO.

**TRAMITANTE:** FAROH CANO ORLANDO TULIO



**Insc. 2025-007386 del 18 DE JULIO DE 2025**

**NOMBRE DE LA MARCA:** VENTEL

**SOLICITADA POR:** VENEZOLANA DE TELEFERICOS VENTEL, C.A. Domicilio: mariperez caracas País: VENEZUELA

**EN CLASE:** 16

**DESCRIPCIÓN DE ETIQUETA:** CONSISTE EN LA REPRESENTACION GRAFICA DE LOS QUE PARECEN SER UNOS PETROGLIFOS, UN TRAZO CONTINUO DE UNA LINEA QUE DIBUJA EN ESPIRAL UNA FIGURA TRIANGULAR, LUEGO UN CIRCULO ESPIRAL Y FINALMENTE UN RECTANGULO EN ESPIRAL, LAS MISMAS TIENEN EN SU PARTE SUPERIOR UN PEQUEÑO TRAZO DE TRIANGULO, UN REDONDO, Y UN ROMBO. DEBAJO SE LEE LA PALABRA COMPUESTA VENTEL EN LETRAS DE COLOR ROJO, MAYUSCULAS

**TRAMITANTE:** LETICIA CECILIA GOMEZ HERNANDEZ



**Insc. 2025-007390 del 21 DE JULIO DE 2025**

**SOLICITADA POR:** EUROFARMA VENEZUELA CASA DE REPRESENTACIÓN, C.A. Domicilio: Caracas País: VENEZUELA

**EN CLASE:** 5

**TRAMITANTE:** FRANKLIN HOET LINARES - ALONSO BRICEÑO DELFINA - MARIA MILAGROS NEBREDIA - PATRICIA HOET DE LIMBOURG - ALICIA MOLERO MORAN - MATIAS PEREZ IRAZABAL - FERNANDO PELÁEZ-PIER

**GOVOLYX**

**Insc. 2025-007400 del 21 DE JULIO DE 2025**

**NOMBRE DE LA MARCA:** SHENKE

**SOLICITADA POR:** Huangshan Lishen Commodity Co., Ltd. Domicilio: Bei'an Economic Development Area, Shexian, Huangshan, Anhui País: CHINA



**EN CLASE:** 5

**DESCRIPCIÓN DE ETIQUETA:** LA MARCA CONSISTE EN UN FONDO BLANCO CON LA PALABRA DE FANTASÍA SHENKE, EN LETRAS ESTILIZADAS DE COLOR NEGRO SOBRE LA CUAL APARECE UN DISEÑO EN COLOR NEGRO DE UN ÓVALO ENTRECORTADO DENTRO DEL CUAL SE ENCUENTRA UNA FIGURA COMPUESTA POR LÍNEAS IRREGULARES Y UN PEQUEÑO CÍRCULO EN LA PARTE SUPERIOR. LO ESENCIAL DE LA MARCA LO CONSTITUYE EL CONJUNTO DESCRITO. SE REIVINDICAN LOS COLORES BLANCO Y NEGRO.

**TRAMITANTE:** GONZALEZ ZAMBRANO ARNALDO A. - NILDA DE GONZALEZ

**Insc. 2025-007401 del 21 DE JULIO DE 2025**

**NOMBRE DE LA MARCA:** EAGLENOS

**SOLICITADA POR:** EAGLENOS SCIENCES, INC. Domicilio: B2-2, TREEHOUSE HEADQUARTERS CLUSTER, NO. 73 TANMI ROAD, JIANGBEI NEW AREA, NANJING, JIANGSU, CHINA País: CHINA

**EN CLASE:** 5

**DESCRIPCIÓN DE ETIQUETA:** CONSISTE EN UNA ETIQUETA RECTANGULAR DE FONDO BLANCO EN DONDE SE PUEDE OBSERVAR ESCRITO LA PALABRA DE FANTASÍA "EAGLENOS" (PARTE DEL NOMBRE DEL SOLICITANTE), ESCRITA EN LETRAS DE MOLDE CARACTERÍSTICAS DE TRAZO MEDIO Y COLOR NEGRO, DONDE LA PRIMERA LETRA "E" ESTÁ EN MAYÚSCULA Y EL RESTO EN MINÚSCULA". LA PRIMERA LETRA "E" PRESENTA UNA AUSENCIA DE SU ASTA SUPERIOR, PRESENTANDO SU BRAZO SUPERIOR SEPARADO DEL RESTO DE LA LETRA. ALREDEDOR DE LA PRIMERA LETRA "E" SE OBSERVA LO QUE SUGIERE SER UN CÍRCULO DE TRAZO MEDIO Y COLOR NEGRO, QUE PRESENTA EN SU PARTE SUPERIOR IZQUIERDA UN PUNTO EN SU CIRCUNFERENCIA, EN SU PARTE SUPERIOR DERECHA UNA FIGURA IRREGULAR QUE SUGIERE SER LA ALETA DORSAL DE UN TIBURÓN, Y EN SU PARTE CENTRAL DERECHA LA LETRA "A" SUPERPUESTA. SE REIVINDICA EL DISEÑO, SUS CARACTERÍSTICAS Y COLORES, DE ACUERDO A LOS DISEÑOS ANEXOS.

**TRAMITANTE:** UZCATEGUI LUNA LEONARDO ENRIQUE - GONZALEZ BATTAGLINI FRANCIA IFIGENIA



**Insc. 2025-007402 del 21 DE JULIO DE 2025**

**NOMBRE DE LA MARCA:** EAGLENOS

**SOLICITADA POR:** EAGLENOS SCIENCES, INC. Domicilio: B2-2, TREEHOUSE HEADQUARTERS CLUSTER, NO. 73 TANMI ROAD, JIANGBEI NEW AREA, NANJING, JIANGSU, CHINA País: CHINA

**EN CLASE:** 10

**DESCRIPCIÓN DE ETIQUETA:** CONSISTE EN UNA ETIQUETA RECTANGULAR DE FONDO BLANCO EN DONDE SE PUEDE OBSERVAR ESCRITO LA PALABRA DE FANTASÍA "EAGLENOS" (PARTE DEL NOMBRE DEL SOLICITANTE), ESCRITA EN LETRAS DE MOLDE CARACTERÍSTICAS DE TRAZO MEDIO Y COLOR NEGRO, DONDE LA PRIMERA LETRA "E" ESTÁ EN MAYÚSCULA Y EL RESTO EN MINÚSCULA". LA PRIMERA LETRA "E" PRESENTA UNA AUSENCIA DE SU ASTA SUPERIOR, PRESENTANDO SU BRAZO SUPERIOR SEPARADO DEL RESTO DE LA LETRA. ALREDEDOR DE LA PRIMERA LETRA "E" SE OBSERVA LO QUE SUGIERE SER UN CÍRCULO DE TRAZO MEDIO Y COLOR NEGRO, QUE PRESENTA EN SU PARTE SUPERIOR IZQUIERDA UN PUNTO EN SU CIRCUNFERENCIA, EN SU PARTE SUPERIOR DERECHA UNA FIGURA IRREGULAR



QUE SUGIERE SER LA ALETA DORSAL DE UN TIBURÓN, Y EN SU PARTE CENTRAL DERECHA LA LETRA "A" SUPERPUESTA. SE REIVINDICA EL DISEÑO, SUS CARACTERÍSTICAS Y COLORES, DE ACUERDO A LOS DISEÑOS ANEXOS.

**TRAMITANTE:** UZCATEGUI LUNA LEONARDO ENRIQUE - GONZALEZ BATTAGLINI FRANCIA IFIGENIA

**Insc. 2025-007408 del 21 DE JULIO DE 2025**

**NOMBRE DE LA MARCA:** TUDN

**SOLICITADA POR:** Televisa, S. de R.L. de C.V. Domicilio: México, D.F. País: MÉXICO

**EN CLASE:** 9

**DESCRIPCIÓN DE ETIQUETA:** LA ETIQUETA QUE SE PRESENTA A CONTINUACIÓN CONSISTE EN LA REPRESENTACIÓN GRÁFICA DE LA DENOMINACIÓN TUDN, ESCRITA EN LETRAS MAYÚSCULAS, DE MOLDE, DE TRAZO GRUESO, DE COLOR VERDE. CON LA PARTICULARIDAD QUE LAS LETRAS PRESENTAN LÍNEAS DOBLES CREANDO UN EFECTO DE DOBLE TRAZO. EL FONDO DE LA ETIQUETA ES DE COLOR BLANCO. SE REIVINDICA EL CONJUNTO DESCRITO.

**TRAMITANTE:** DANA RUTH BENTATA - JOSE JAVIER BRIZ - BENTATA KAREL - BEYER, ANETTE M



**Insc. 2025-007411 del 21 DE JULIO DE 2025**

**NOMBRE DE LA MARCA:** ZUKATI

**SOLICITADA POR:** ZUKATI CASA DE REPRESENTACIÓN, C.A. Domicilio: Caracas País: VENEZUELA

**EN CLASE:** 5

**DESCRIPCIÓN DE ETIQUETA:** CONSISTE EN UNA ETIQUETA RECTANGULAR DE FONDO BLANCO EN LA QUE SE LEE LA PALABRA DE FANTASÍA ZUKATI, NOMBRE DE MI REPRESENTADA, ESCRITA EN LETRA MOLDE, CARACTERÍSTICA, MAYÚSCULAS, DE TRAZO GRUESO Y DE COLOR AZUL OSCURO. LA LETRA U ES PARTICULAR PUES ES DE COLOR BLANCO CON EL RELLENO DE LA LETRA DE COLOR AZUL CIELO. ASIMISMO, SE OBSERVA LETRA U DISPUESTA ENCIMA DE LA ANTERIOR, CREANDO UN EFECTO REFLEJO. SE REIVINDICA EL CONJUNTO DESCRITO.

**TRAMITANTE:** FRANKLIN HOET LINARES - PATRICIA HOET DE LIMBOURG - ALICIA MOLERO MORAN - JOAQUIN IGNACIO NUÑEZ LANDAEZ - ANA E. HERNANDEZ ROMERO - FLAVIA AMOROSO DE SENA



**Insc. 2025-007412 del 21 DE JULIO DE 2025**

**SOLICITADA POR:** PHARMA BRAND HOLDINGS, INC. Domicilio: Ciudad de Panamá País: PANAMÁ

**DAPAGLU**

**EN CLASE:** 5

**TRAMITANTE:** FRANKLIN HOET LINARES - PATRICIA HOET DE LIMBOURG - ALICIA MOLERO MORAN - JOAQUIN IGNACIO NUÑEZ LANDAEZ - ANA E. HERNANDEZ ROMERO - FLAVIA AMOROSO DE SENA

**Insc. 2025-007413 del 21 DE JULIO DE 2025**

**SOLICITADA POR:** PHARMA BRAND HOLDINGS, INC. Domicilio: Ciudad de Panamá País: PANAMÁ

**ACETILFLEX**

**EN CLASE:** 5

**TRAMITANTE:** FRANKLIN HOET LINARES - PATRICIA HOET DE LIMBOURG - ALICIA MOLERO MORAN - JOAQUIN IGNACIO NUÑEZ LANDAEZ - ANA E. HERNANDEZ ROMERO - FLAVIA AMOROSO DE SENA

**Insc. 2025-007414 del 21 DE JULIO DE 2025****SOLICITADA POR:** PHARMA BRAND HOLDINGS, INC. Domicilio: Ciudad de Panamá País: PANAMÁ**ORALITE****EN CLASE:** 5**TRAMITANTE:** FRANKLIN HOET LINARES - PATRICIA HOET DE LIMBOURG - ALICIA MOLERO MORAN - JOAQUIN IGNACIO NUÑEZ LANDAEZ - ANA E. HERNANDEZ ROMERO - FLAVIA AMOROSO DE SENA**Insc. 2025-007432 del 21 DE JULIO DE 2025****SOLICITADA POR:** NEXTPHARMA GROUP, C.A Domicilio: Caracas, Estado Miranda. País: VENEZUELA**NEXTNATURAL****EN CLASE:** 3**TRAMITANTE:** ENRIQUE J. CHEANG VERA**Insc. 2025-007433 del 21 DE JULIO DE 2025****SOLICITADA POR:** NEXTPHARMA GROUP, C.A Domicilio: Caracas, Estado Miranda. País: VENEZUELA**NEXTNATURAL****EN CLASE:** 5**TRAMITANTE:** ENRIQUE J. CHEANG VERA**Insc. 2025-007434 del 21 DE JULIO DE 2025****SOLICITADA POR:** NEXTPHARMA GROUP, C.A Domicilio: Caracas, Estado Miranda. País: VENEZUELA**NEXTNATURAL****EN CLASE:** 16**TRAMITANTE:** ENRIQUE J. CHEANG VERA**Insc. 2025-007435 del 21 DE JULIO DE 2025****SOLICITADA POR:** NEXTPHARMA GROUP, C.A Domicilio: Caracas, Estado Miranda. País: VENEZUELA**NEXTNATURAL****EN CLASE:** 29**TRAMITANTE:** ENRIQUE J. CHEANG VERA**Insc. 2025-007436 del 21 DE JULIO DE 2025****SOLICITADA POR:** NEXTPHARMA GROUP, C.A Domicilio: Caracas, Estado Miranda. País: VENEZUELA**NEXTNATURAL****EN CLASE:** 30**TRAMITANTE:** ENRIQUE J. CHEANG VERA**Insc. 2025-007438 del 21 DE JULIO DE 2025****NOMBRE DE LA MARCA:** INLASAMA**SOLICITADA POR:** INDUSTRIA LACTEA SANTA MARIA INLASAMA C.A Domicilio: BOCONO TACHIRA País: VENEZUELA

**EN CLASE:** 29

**DESCRIPCIÓN DE ETIQUETA:** CONSISTE EN UNA ETIQUETA DE FONDO COLOR BLANCO, EN LA CUAL SE OBSERVA UNA FIGURA DE GRAN TAMAÑO QUE ASEMEJA UN TRIÁNGULO, DENTRO DE ESTE SE OBSERVA EL NOMBRE MARCARIO INLASAMA EN LETRAS CURSIVAS CARACTERÍSTICAS, COLOR BLANCO, EL FONDO DE LA FIGURA ES COLOR AZUL OSCURO Y EL BORDE DE COLOR VERDE, EN EL MEDIO DE OBSERVA UNA HOJA UNA PLATA DE TRES HOJAS EN COLOR VERDE, DEBAJO DEL NOMBRE MARCARIO SE OBSERVA LO QUE ASEMEJA SER UNA MONTAÑA EN COLOR VERDE.

**TRAMITANTE:** JESUS ROA

**Insc. 2025-007439 del 22 DE JULIO DE 2025**

**NOMBRE DE LA MARCA:** SHAYA

**SOLICITADA POR:** CORPORACION SUPER 1212, C.A Domicilio: AVENIDA PANTEON, EDIFICIO LAS BRISAS, PISO PB, LOCAL 110, SECTOR CALLEJON LAS BRISAS, CARACAS, DISTRITO CAPITAL, ZONA POSTAL, 1010 País: VENEZUELA

**EN CLASE:** 12

**DESCRIPCIÓN DE ETIQUETA:** EL DISEÑO CONSISTE EN LA DISPOSICIÓN VISUAL DE LA DENOMINACIÓN SHAYA, UBICADA EN EL CENTRO DEL PLANO Y EJECUTADA EN TRAZO DE COLOR NEGRO. LAS LETRAS A, QUE SE ENCUENTRAN EN LA SEGUNDA Y ÚLTIMA POSICIÓN DE DICHA PALABRA, PRESENTAN UNA ESTRUCTURA INTERNA INCOMPLETA, LO QUE CONSTITUYE UN ELEMENTO DISTINTIVO DEL CONJUNTO. TODO LO ANTERIOR SE REPRESENTA SOBRE UN FONDO DE COLOR BLANCO. SE REINVINDICA LOS ELEMENTOS ANTES DESCRITOS.

**TRAMITANTE:** DI GREGORIO MOREY LESKLIER RUSIAN

**SHAYA**

**Insc. 2025-007440 del 22 DE JULIO DE 2025**

**NOMBRE DE LA MARCA:** SHAYA

**SOLICITADA POR:** CORPORACION SUPER 1212, C.A Domicilio: AVENIDA PANTEON, EDIFICIO LAS BRISAS, PISO PB, LOCAL 110, SECTOR CALLEJON LAS BRISAS, CARACAS, DISTRITO CAPITAL, ZONA POSTAL, 1010 País: VENEZUELA

**EN CLASE:** 17

**DESCRIPCIÓN DE ETIQUETA:** EL DISEÑO CONSISTE EN LA DISPOSICIÓN VISUAL DE LA DENOMINACIÓN SHAYA, UBICADA EN EL CENTRO DEL PLANO Y EJECUTADA EN TRAZO DE COLOR NEGRO. LAS LETRAS A, QUE SE ENCUENTRAN EN LA SEGUNDA Y ÚLTIMA POSICIÓN DE DICHA PALABRA, PRESENTAN UNA ESTRUCTURA INTERNA INCOMPLETA, LO QUE CONSTITUYE UN ELEMENTO DISTINTIVO DEL CONJUNTO. TODO LO ANTERIOR SE REPRESENTA SOBRE UN FONDO DE COLOR BLANCO. SE REINVINDICA LOS ELEMENTOS ANTES DESCRITOS.

**TRAMITANTE:** DI GREGORIO MOREY LESKLIER RUSIAN

**SHAYA**

**Insc. 2025-007443 del 22 DE JULIO DE 2025**

**NOMBRE DE LA MARCA:** ASPEROX MAGIC BLUE

**SOLICITADA POR:** BEYAZ KAGIT VE HIJYENIK ÜRÜNLER TEMIZLIK INSAAT SANAYI TICARET ANONIM SIRKETI Domicilio: HACI SABANCI ORGANIZE SANAYI BÖLGESİ ANAVARZA CADDESİ NO:3, Sarıçam/Adana. País: TURQUIA

**Asperox  
MAGIC BLUE**

**EN CLASE:** 3

**DESCRIPCIÓN DE ETIQUETA:** EL DISEÑO CONSISTE EN UNA ETIQUETA CUADRADA DE FONDO BLANCO EN LA CUAL SE LEE LA DENOMINACIÓN DE FANTASÍA ASPEROX MAGIC BLUE. LA PALABRA ASPEROX, SE ENCUENTRA ESCRITA EN MENOR TAMAÑO, CON LA A EN MAYÚSCULA Y EL RESTO DE LETRAS EN MINÚSCULA Y EN EL INTERIOR DE DOS LÍNEAS DELGADAS INCLINADAS LEVEMENTE A LA IZQUIERDA, EN LETRA MOLDE, DE COLOR ROJO; SEGUIDAMENTE EN LA PARTE INFERIOR DEL CONJUNTO SE OBSERVA LA PALABRA MAGIC BLUE, EN ESPAÑOL SIGNIFICA AZUL MÁGICO, ESCRITO EN MAYÚSCULAS, EN LETRAS MOLDE DE COLOR AZUL OSCURO. SE REIVINDICA EL CONJUNTO DESCRITO.

**TRAMITANTE:** CARLOS VALEDON HURTADO - LEOPOLDO MARQUEZ LEFELD - TERRERO PLANCHART MARIA ELENA - FLAVIA AMOROSO DE SENA - NAZARETH DJENANIAN DERTOROSSIAN - LEOPOLDO MARQUEZ LEFELD

**Insc. 2025-007444 del 22 DE JULIO DE 2025**

**NOMBRE DE LA MARCA:** ASPEROX MAGIC YELLOW

**SOLICITADA POR:** BEYAZ KAGIT VE HIJYENIK ÜRÜNLER TEMIZLIK INSAAT SANAYI TICARET ANONIM SIRKETI Domicilio: HACI SABANCI ORGANIZE SANAYI BÖLGESI ANAVARZA CADDESİ NO:3, Sarıçam/Adana. País: TURQUIA



**EN CLASE:** 3

**DESCRIPCIÓN DE ETIQUETA:** EL DISEÑO CONSISTE EN UNA ETIQUETA CUADRADA DE FONDO BLANCO EN LA CUAL SE LEE LA DENOMINACIÓN DE FANTASÍA ASPEROX MAGIC YELLOW. LA PALABRA ASPEROX, SE ENCUENTRA ESCRITA EN MENOR TAMAÑO, CON LA A EN MAYÚSCULA Y EL RESTO DE LETRAS EN MINÚSCULA Y EN EL INTERIOR DE DOS LÍNEAS DELGADAS INCLINADAS LEVEMENTE A LA IZQUIERDA, EN LETRA MOLDE, DE COLOR ROJO; SEGUIDAMENTE EN LA PARTE INFERIOR DEL CONJUNTO SE OBSERVA LA PALABRA MAGIC YELLOW, QUE EN ESPAÑOL SIGNIFICA AMARILLO MÁGICO, ESCRITO COMPLETAMENTE EN MAYÚSCULAS, EN LETRAS MOLDE DE NEGRO. SE REIVINDICA EL CONJUNTO DESCRITO.

**TRAMITANTE:** CARLOS VALEDON HURTADO - LEOPOLDO MARQUEZ LEFELD - TERRERO PLANCHART MARIA ELENA - FLAVIA AMOROSO DE SENA - NAZARETH DJENANIAN DERTOROSSIAN - LEOPOLDO MARQUEZ LEFELD

**Insc. 2025-007445 del 22 DE JULIO DE 2025**

**SOLICITADA POR:** CASA DE REPRESENTACION 2N, C.A. Domicilio: CALLE LOS ANGELES ENTRE AV LIBERTADOR Y AUTOPISTA FRANCISCO FAJARDO EDIF N° 11 PISO 2 OF S/N SECTOR CHACAO CARACAS (CHACAO) MIRANDA ZONA POSTAL 1060 País: VENEZUELA

**PRILCAP**

**EN CLASE:** 5

**TRAMITANTE:** NEEMEH FARDOUS

**Insc. 2025-007486 del 23 DE JULIO DE 2025**

**SOLICITADA POR:** EXPLOTACIONES AGRÍCOLAS ATAMAURI SL Domicilio: Av. Vizcaya, 2 26200 Haro (La Rioja) CIF B26283960 País: ESPAÑA

**AZALOMA**

**EN CLASE:** 33

**TRAMITANTE:** ENRIQUE J. CHEANG VERA

**Insc. 2025-007491 del 23 DE JULIO DE 2025**

**SOLICITADA POR:** POLITO PANZARELLA MARINO GAETANO Domicilio: AV.LA COLINA EDIF PARQUE LOS CHAGUARAMOS PISO 9 APTO.91. URB. COLINAS DE LOS CHAGUARAMOS, CARACAS País: VENEZUELA

XO

**EN CLASE:** 9

**TRAMITANTE:** POLITO PANZARELLA MARINO GAETANO

**Insc. 2025-007496 del 23 DE JULIO DE 2025**

**SOLICITADA POR:** TUYMOTORS PART, C.A. Domicilio: CTRA NACIONAL LA RAIZA, SENTIDO SANTA TERESA - CHARALLAVE LOCAL NRO 1 SECTOR EL SOCORRO SANTA TERESA DEL TUY - MIRANDA ZONA POSTAL 1215 País: VENEZUELA

AMPIFY

**EN CLASE:** 9

**TRAMITANTE:** AYALA CHERUBINI BEATRIZ CAROLINA - ANA E. HERNANDEZ ROMERO - NAVA HERNANDEZ SAMANTHA ELIBETH

**Insc. 2025-007497 del 23 DE JULIO DE 2025**

**NOMBRE DE LA MARCA:** OCEÁNICA

**SOLICITADA POR:** DISTRIBUIDORA Y EMPAQUETADORA AGROS CALIDAD, C.A. Domicilio: Calle las Industrias, Parcela 02 Lote B Local Nro B, Sector El Tierral, Turmero, Estado Aragua. País: VENEZUELA

**EN CLASE:** 29

**DESCRIPCIÓN DE ETIQUETA:** LOGOTIPO COMPUESTO POR UN ELEMENTO DENOMINATIVO Y OTRO GRÁFICO. EL ELEMENTO DENOMINATIVO ESTÁ CONFORMADO POR LA PALABRA «OCEÁNICA», QUE SEGÚN EL DICCIONARIO DE LA LENGUA ESPAÑOLA SIGNIFICA «PERTENECIENTE O RELATIVO AL OCÉANO». EL ELEMENTO GRÁFICO ESTÁ COMPUESTO POR LA PALABRA «OCEÁNICA» ESCRITA CON UN TIPO DE FUENTE ESTILIZADA, CURSIVA Y MODERNA, EN LA CUAL LA LETRA «O» INICIAL ES MAYÚSCULA Y LAS SIGUIENTES LETRAS SON MINÚSCULAS. LAS LETRAS SON DE COLOR DORADO CON UN DELINEADO DE COLOR BLANCO. DEBAJO DE LA PALABRA SE OBSERVA UN TRAZO CURVO Y ESTILIZADO EN FORMA DE OLA, DE COLOR DORADO Y CON DELINEADO BLANCO. TODO EL CONJUNTO SE ENCUENTRA SOBRE UN FONDO DE COLOR AZUL OSCURO. SE REIVINDICA EL CONJUNTO DESCRITO COMO UN TODO ÚNICO, INDIVISIBLE E INSEPARABLE, CON EXCEPCIÓN DE LOS ELEMENTOS GENÉRICOS, DESCRIPTIVOS O EVOCATIVOS QUE INDIVIDUALMENTE CONSIDERADOS PUDIESE CONTENER. NO SE REIVINDICA LA PALABRA «OCEÁNICA» INDIVIDUALMENTE CONSIDERADA, POR SER DESCRIPTIVA Y EVOCATIVA EN RELACIÓN CON LOS PRODUCTOS A DISTINGUIR. NO SE REIVINDICA EL DISEÑO EN FORMA DE OLA INDIVIDUALMENTE CONSIDERADO, POR SER EVOCATIVO EN RELACIÓN CON LOS PRODUCTOS A DISTINGUIR.

**TRAMITANTE:** GARCÍA RANGEL GERARDO GREGORIO

**Insc. 2025-007509 del 23 DE JULIO DE 2025**

**NOMBRE DE LA MARCA:** BATEN

**SOLICITADA POR:** CASCHETTO CACCAMO TONY MIGUEL Domicilio: AV BRICEÑO MENDEZ, CASA NRO 83-65, SECTOR DON BOSCO, VALENCIA ESTADO CARABOBO. País: VENEZUELA



**EN CLASE:** 19

**DESCRIPCIÓN DE ETIQUETA:** EL FACSIMIL SEMEJA SER UN GRUPO DE LETRAS QUE FORMAN LA PALABRA BATEN EN TRAZOS FINOS DE COLOR AZUL, A SU COSTADO DERECHO HAY UN GRUPO DE LINEAS QUE PARECEN SER UN BARCO PEQUEÑO, SOMBRE LA LETRA A HAY UN PEQUEÑO CIRCULO DE COLOR AZUL, LA PALABRA ANTES MENCIONADA ES COMPUESTA(DE FANTASIA) MOTIVO POR EL CUAL NO TIENE NINGUN TIPO DE TRADUCCION NI SIGNIFICADO.

**TRAMITANTE:** FALCO LOPEZ ALEXANDRA CAROLINA

**Insc. 2025-007511 del 23 DE JULIO DE 2025**

**NOMBRE DE LA MARCA:** ACCRO

**SOLICITADA POR:** CASCHETTO CACCAMO TONY MIGUEL Domicilio: AV BRICEÑO MENDEZ, CASA NRO 83-65, SECTOR DON BOSCO, VALENCIA ESTADO CARABOBO. País: VENEZUELA



**EN CLASE:** 6

**DESCRIPCIÓN DE ETIQUETA:** EL FACSIMIL ESTA COMPUESTO POR UN GRUPO DE LETRAS QUE FORMAN LA PALABRA ACCRO EN TRAZOS FINOS DE COLOR AZUL, SE PUEDE OBSERVAR QUE LA SEGUNDA LETRA C TIENE LA MITAD IZQUIERDA DETRAS DE LA PRIMERA LETRA C POR ESE MOTIVO NO SE FORMA COMPLETA, SE REIVINDICA EL CONJUNTO DESCRITO, LA PALABRA NO TIENE NINGUN TIPO DE SIGNIFICADO NI TRADUCCION.

**TRAMITANTE:** FALCO LOPEZ ALEXANDRA CAROLINA

**Insc. 2025-007512 del 23 DE JULIO DE 2025**

**NOMBRE DE LA MARCA:** FRESCOLAM

**SOLICITADA POR:** CASCHETTO CACCAMO TONY MIGUEL Domicilio: AV BRICEÑO MENDEZ, CASA NRO 83-65, SECTOR DON BOSCO, VALENCIA ESTADO CARABOBO. País: VENEZUELA



**EN CLASE:** 6

**DESCRIPCIÓN DE ETIQUETA:** EL CONJUNTO ESTA COMPUESTO POR UN GRUPO DE LETRAS DE COLOR AZUL EN TRAZOS GRUESOS QUE FORMA LA PALABRA FRESCOLAM, EL CUAL NO TIENE NINGUN TIPO DE TRADUCCION NI SIGNIFICADO POR SER UNA PALABRA COMPUESTA.

**TRAMITANTE:** FALCO LOPEZ ALEXANDRA CAROLINA

**Insc. 2025-007514 del 23 DE JULIO DE 2025**

**NOMBRE DE LA MARCA:** VENESYNT

**SOLICITADA POR:** CASCHETTO CACCAMO TONY MIGUEL Domicilio: AV BRICEÑO MENDEZ, CASA NRO 83-65, SECTOR DON BOSCO, VALENCIA ESTADO CARABOBO. País: VENEZUELA



**EN CLASE:** 1

**DESCRIPCIÓN DE ETIQUETA:** CONJUNTO DE LETRAS QUE FORMAN LA PALABRA VENESYNT EN TRAZOS FINOS Y GRUESOS DE COLOR NARANJA, SE PUEDE OBSERVAR DESPUES DE LA PALABRA UNA FIGURA DE COLOR NARANJA QUE SEMEJA SER UNA LINEA VERTICAL Y HORIZONTAL QUE SE JUNTAN EN LA PARTE INFERIOR, Y EN LA PARTE SUPERIOR LA LINEA VERTICAL TIENE UN DOBLES HACIA LA IZQUIERDA, LA PALABRA ES COMPUESTA MOTIVO POR EL CUAL NO TIENE TRADUCCION NI SIGNIFICADO.

**TRAMITANTE:** FALCO LOPEZ ALEXANDRA CAROLINA

**Insc. 2025-007516 del 23 DE JULIO DE 2025**

**SOLICITADA POR:** ELI LILLY AND COMPANY Domicilio: Indianapolis, Indiana, Estados Unidos de América País: ESTADOS UNIDOS DE AMÉRICA

**BEMLAYO****EN CLASE:** 5

**TRAMITANTE:** LAURA K. RADA CHACON - PHOEBUS DIANNE REGINA - RONALD EVANS - CARLOS FELCE - EUGENIO HERNANDEZ-BRETON - HECTOR LUIS MARTINEZ CONDE - GARCIA CALLES INDIRA ALEJANDRA

**Insc. 2025-007517 del 23 DE JULIO DE 2025**

**SOLICITADA POR:** ELI LILLY AND COMPANY Domicilio: Indianapolis, Indiana, Estados Unidos de América País: ESTADOS UNIDOS DE AMÉRICA

**FORFOUNTI****EN CLASE:** 5

**TRAMITANTE:** LAURA K. RADA CHACON - PHOEBUS DIANNE REGINA - RONALD EVANS - CARLOS FELCE - EUGENIO HERNANDEZ-BRETON - HECTOR LUIS MARTINEZ CONDE - GARCIA CALLES INDIRA ALEJANDRA

**Insc. 2025-007518 del 23 DE JULIO DE 2025**

**NOMBRE DE LA MARCA:** GLACCIO

**SOLICITADA POR:** PROCESADORA Y DISTRIBUIDORA D FOOD, C.A. Domicilio: Carabobo, Naguanagua País: VENEZUELA

**EN CLASE:** 30

**DESCRIPCIÓN DE ETIQUETA:** EL DISEÑO DE LA MARCA ESTÁ CONFORMADO, EN SU PARTE CENTRAL, POR EL TÉRMINO GLACCIO, PLASMADO EN UNA TIPOGRAFÍA CANDLESCRIPT, DE TRAZOS FINOS, EN LETRAS EN UNA DEGRADACIÓN DE COLORES AZULES CUYOS CÓDIGOS CMKYK SON NO. 87CDF1, 0657A2, Y 03385E, DONDE LA LETRA G SE PRESENTA EN TAMAÑO MAYÚSCULA DONDE SU COLA SE DISPONE DE FORMA ALARGADA QUE SE EXTIENDE A LO LARGO DE TODA LA PALABRA Y EL RESTO EN TAMAÑO EN MINÚSCULA, Y DONDE LA PARTE SUPERIOR DEL ASTA DE LA LETRA L SE DISPONE DE FORMA CURVA. EN LA PARTE INMEDIATAMENTE SUPERIOR DE ESTE TÉRMINO SE DISPONE UNA REPRESENTACIÓN GRÁFICA SOBRE QUE PARECE SER COPOS DE NIEVE UNO DE GRAN TAMAÑO Y OTROS DOS DE MENOR TAMAÑO. SE REIVINDICA EL CONJUNTO DESCRITO INCLUYENDO LAS FORMAS, LOS COLORES Y LA DISPOSICIÓN DE SUS ELEMENTOS.

**TRAMITANTE:** SAMUEL JOSUE SAAVEDRA PEÑA

**Insc. 2025-007519 del 23 DE JULIO DE 2025**

**NOMBRE DE LA MARCA:** GATTIERS

**SOLICITADA POR:** PROCESADORA Y DISTRIBUIDORA D FOOD, C.A. Domicilio: Carabobo, Naguanagua País: VENEZUELA

**EN CLASE:** 32

**DESCRIPCIÓN DE ETIQUETA:** EL DISEÑO DE LA MARCA ESTÁ CONFORMADO, EN SU PARTE CENTRAL, POR EL TÉRMINO GATTIERS, PLASMADO EN UNA TIPOGRAFÍA LOUIS GEORGE CAFÉ,



DE TRAZOS FINOS, EN LETRAS DE COLOR AZUL NO. 499FD5, DONDE LA LETRA G SE PRESENTA EN TAMAÑO MAYÚSCULA Y EL RESTO EN TAMAÑO MINÚSCULA; CON UN ESPACIO INTERLETRADO. EN LA PARTE INMEDIATAMENTE SUPERIOR DE ESTE TÉRMINO SE DISPONE UNA REPRESENTACIÓN GRÁFICA DE FORMA ESFÉRICA, CON VARIOS TRAZOS EN SU INTERIOR EN FORMA DE ONDAS EN SU PARTE INTERIOR, QUE ASEMEJAN SER UNA GOTA. SE REIVINDICA EL CONJUNTO DESCRITO INCLUYENDO LAS FORMAS, LOS COLORES Y LA DISPOSICIÓN DE SUS ELEMENTOS.

**TRAMITANTE:** SAMUEL JOSUE SAAVEDRA PEÑA

**Insc. 2025-007520 del 23 DE JULIO DE 2025**

**NOMBRE DE LA MARCA:** BACHOCO

**SOLICITADA POR:** BACHOCO, S.A. DE C.V. Domicilio: Celaya, Guanajuato País: MÉXICO

**EN CLASE:** 29

**DESCRIPCIÓN DE ETIQUETA:** CONSISTE EN UNA ETIQUETA CUADRADA CON FONDO BLANCO. EN EL CENTRO DE ESTA SE LEE LA PALABRA DE FANTASÍA BACHOCO, PARTE DEL NOMBRE DE MI MANDANTE, ESCRITA EN LETRA MOLDE, CARACTERÍSTICA, DE TRAZO GRUESO Y COLOR NARANJA. EN LETRAS MINÚSCULAS A EXCEPCIÓN DE LA LETRA B INICIAL QUE ES MAYÚSCULA. DEBAJO DE LA PALABRA, HAY UNA LÍNEA CURVA, DE COLOR VERDE CLARO, LA CUAL ES MÁS FINA HACIA LOS EXTREMOS Y UN POCO MÁS GRUESA A MEDIDA QUE ASCIENDE LIGERAMENTE HACIA LA PARTE MEDIA. SE REIVINDICA EL CONJUNTO DESCRITO CON SUS COLORES.

**TRAMITANTE:** MANUEL POLANCO FERNANDEZ - PATRICIA HOET DE LIMBOURG - ALICIA MOLERO MORAN - JOAQUIN IGNACIO NUÑEZ LANDAEZ



**Insc. 2025-007521 del 23 DE JULIO DE 2025**

**NOMBRE DE LA MARCA:** LIA'S LOVEU

**SOLICITADA POR:** COMERCIALIZADORA E IMPORTADORA AB DE VENEZUELA, C.A Domicilio: AV CANAL DE SEGURIDAD ESQUINA DE LA AVENIDA 7 LOCAL NRO S/N BARRIO EL CARAVALLISabana de Parra, Edo. Yaracuy País: VENEZUELA

**EN CLASE:** 3

**DESCRIPCIÓN DE ETIQUETA:** CONSISTE EN LA REPRESENTACION GRÁFICA DE LAS PALABRAS LIA'S Y LOVEU ESCRITAS CON UN GRAFISMO ESPECIAL, AMBAS DE COLOR BLANCO Y DONDE SE PUEDE OBSERVAR LA PALABRA LIA'S DE GRAN TAMAÑO Y SOBRE LA LETRA S DE ESTA PALABRA SE OBSERVA ESCRITA LA PALABRA LOVEU EN TAMAÑO PEQUEÑO, TODO LO ANTES DESCRITO SE OBSERVA SOBRE UN FONDO DE COLOR NEGRO NEGRO. TAL COMO SE OBSERVA EN LA ETIQUETA. SE REIVINDICAN LOS COLORES DESCRITOS.

**TRAMITANTE:** WILIANS ALEMAN BARAJAS



**Insc. 2025-007524 del 23 DE JULIO DE 2025**

**NOMBRE DE LA MARCA:** ULTISANA SUPPLEMENTS

**SOLICITADA POR:** LAVI WELLNESS, INCORPORATED Domicilio: 4631 N DIXIE HWY BOCA RATON, FL 33431 País: ESTADOS UNIDOS DE AMÉRICA



**EN CLASE:** 5

**DESCRIPCIÓN DE ETIQUETA:** EL LOGOTIPO DE ULTISANA SUPPLEMENTS SE ARTICULA EN TRES NIVELES, TODOS PERFECTAMENTE CENTRADOS Y ALINEADOS DE FORMA VERTICAL SOBRE UN FONDO BLANCO PURO. EL ISOTIPO ESTÁ FORMADO POR UN CÍRCULO DE TRAZO NEGRO INTENSO SOBRE EL QUE REPOSAN DOS LÍNEAS VERTICALES PARALELAS DE IGUAL GROSOR, REMATADAS EN SUAVES CURVATURAS EN SU BASE Y ABIERTAS EN SU BASE. LA ALTURA DE ESAS LÍNEAS DOBLA LA DEL CÍRCULO, Y LA DISTANCIA QUE LAS SEPARA EQUIVALE A LA MITAD DE SU PROPIO ANCHO. ESTA ES UNA COMPOSICIÓN ABSTRACTA. DIRECTAMENTE BAJO EL SÍMBOLO SE SITÚA LA DENOMINACIÓN PRINCIPAL 'ULTISANA'. SE TRATA DE UNA PALABRA COMPUESTA FORMADA POR LA FUSIÓN DE 'ULTI' (SUGERENTE DE 'ÚLTIMO' O 'MÁXIMO NIVEL') CON 'SANA', PALABRA EN CASTELLANO QUE ALUDE A ESTAR BIEN, SANOS. ESTÁ ESCRITO EN MAYÚSCULAS, CARACTERIZADA POR TRAZOS DE GROSOR CONSTANTE Y TERMINACIONES RECTILÍNEAS. EL TRACKING ES MODERADO Y REGULAR, APORTANDO SOLIDEZ AL BLOQUE. LA LETRA U DE LA PALABRA ULTISANA TIENE UNA ABERTURA EN SU BASE DEL LADO DERECHO QUE MARCA DIFERENCIA. JUSTO DEBAJO APARECE EN LETRA MÁS PEQUEÑA LA PALABRA 'SUPPLEMENTS', TAMBIÉN EN MAYÚSCULAS. SU TAMAÑO SE HA REDUCIDO PARA OCUPAR APROXIMADAMENTE EL 40 % DE LA ALTURA DE 'ULTISANA' Y SU TRACKING SE AJUSTA PARA ASEGURAR LEGIBILIDAD EN ESE CUERPO MENOR. AMBOS TEXTOS SE PRESENTAN EN NEGRO PURO PARA MANTENER MÁXIMA CLARIDAD Y COHERENCIA CON EL SÍMBOLO. 'ULTISANA' ES UN NOMBRE DE FANTASÍA QUE NO POSEE SIGNIFICADO GENÉRICO EN CASTELLANO, PERO SU CONSTRUCCIÓN SEMÁNTICA REFUERZA LA IDEA DE SALUD ÓPTIMA. 'SUPPLEMENTS' ESTÁ ESCRITO EN INGLÉS Y SU TRADUCCIÓN AL CASTELLANO ES SUPLEMENTOS. SE REIVINDICA COMO EXCLUSIVO EL CONJUNTO DE (A) LA FIGURA CIRCULAR Y SUS TRAZOS, (B) LA FUSIÓN DE 'ULTI' Y 'SANA' EN TIPOGRAFÍA GEOMÉTRICA, (C) LA ESCALA Y JERARQUÍA TIPOGRÁFICA, Y (D) LA PALETA MONOCROMÁTICA EN NEGRO SOBRE BLANCO. ULTISANA ESTÁ ESCRITO EN CASTELLANO POR LO CUAL NO REQUIERE TRADUCCIÓN, SE REIVINDICA EL CONJUNTO DESCRITO. NO SE REIVINDICAN LOS ELEMENTOS GENÉRICOS QUE PUDIERAN ENCONTRARSE EN ELLA SUPPLEMENTS

**TRAMITANTE:** PRIETO PUENTE CARMEN ESTHELA

---

**Insc. 2025-007525 del 23 DE JULIO DE 2025**

**NOMBRE DE LA MARCA:** STAMINA

**SOLICITADA POR:** LAVI WELLNESS, INCORPORATED Domicilio: 4631 N DIXIE HWY BOCA RATON, FL 33431 País: ESTADOS UNIDOS DE AMÉRICA

**EN CLASE:** 5

**DESCRIPCIÓN DE ETIQUETA:** EL LOGOTIPO DE STAMINA ES UN IMAGOTIPO COMPUESTO POR UN SÍMBOLO ABSTRACTO Y UN TEXTO, AMBOS PERFECTAMENTE CENTRADOS EN SENTIDO VERTICAL Y HORIZONTAL SOBRE UN FONDO LISO DE UN AZUL CELESTE SUAVE. SOBRE EL TEXTO SE SITÚA EL SÍMBOLO FORMADO POR LAS SILUETAS DE DOS CABEZAS DE PERFIL, UNA ORIENTADA HACIA LA IZQUIERDA Y LA OTRA HACIA LA DERECHA. AMBAS SE DIBUJAN CON UN TRAZO CONTINUO DE GROSOR UNIFORME EN BLANCO PURO, SIN RELLENO INTERIOR, Y SUS CONTORNOS SE UNEN SUTILMENTE EN LA LÍNEA MEDIA, TRANSMITIENDO INTERCAMBIO Y CONEXIÓN. EN EL CENTRO DE ESA ZONA DE SOLAPE APARECEN DOS FLECHAS HORIZONTALES INCOMPLETAS EN SUS TRAZOS, TAMBIÉN EN BLANCO Y DE TRAZO IGUAL AL DE LOS CONTORNOS: LA FLECHA SUPERIOR APUNTA HACIA LA DERECHA Y LA INFERIOR HACIA LA



IZQUIERDA, SUBRAYANDO LA IDEA DE BALANCE Y RECIPROCIDAD. SUS PUNTAS SON TRIANGULARES Y SUS EXTREMOS ESTÁN ALINEADOS DE MODO QUE OCUPAN CASI TODA LA ANCHURA INTERIOR DE LAS CABEZAS, PERO DEJAN UN PEQUEÑO ESPACIO LIBRE EN CADA LADO PARA ASEGURAR VISIBILIDAD. LOGOTIPO TIPOGRÁFICO JUSTO DEBAJO DEL SÍMBOLO, LA PALABRA ?STAMINA? SE PRESENTA EN MAYÚSCULAS, CON TRAZOS MEDIANAMENTE GRUESOS Y TERMINACIONES RECTAS. EL TRACKING ES UNIFORME, LO SUFICIENTE PARA QUE CADA CARÁCTER RESPIRE SIN DISPERSAR EL BLOQUE; SU ALTURA Y ANCHURA ESTÁN EQUILIBRADAS PARA EMPAREJAR VISUALMENTE EL PESO DEL SÍMBOLO SUPERIOR. EL COLOR DEL TEXTO COINCIDE CON EL DEL SÍMBOLO: BLANCO PURO, EN PERFECTO CONTRASTE CON EL FONDO CELESTE. EL ESPACIO VERTICAL ENTRE LA BASE DEL ISOTIPO Y LA LÍNEA DE BASE DE ?STAMINA? EQUIVALE APROXIMADAMENTE AL GROSOR DEL TRAZO DEL SÍMBOLO, ASEGURANDO UNIDAD SIN APELTONAR. EN HORIZONTAL, EL ANCHO TOTAL DE ?STAMINA? COINCIDE CON LA EXTENSIÓN MÁXIMA DEL SÍMBOLO, DE MODO QUE AMBOS ELEMENTOS COMPARTEN UN MISMO EJE DE SIMETRÍA Y EQUILIBRIO. EL LOGO SE ASIENTA SOBRE UN PLANO UNIFORME DE AZUL CLARO, SIN GRADIENTES NI TEXTURAS, ?STAMINA? ES UNA PALABRA EN INGLÉS CON TRADUCCIÓN AL CASTELLANO COMO AGUANTE O RESISTENCIA. SE REIVINDICA EL CONJUNTO DESCRITO EN SU TOTALIDAD.

**TRAMITANTE:** PRIETO PUENTE CARMEN ESTHELA

**Insc. 2025-007526 del 23 DE JULIO DE 2025**

**NOMBRE DE LA MARCA:** ULTI CHILL

**SOLICITADA POR:** LAVI WELLNESS, INCORPORATED Domicilio: 4631 N DIXIE HWY BOCA RATON, FL 33431 País: ESTADOS UNIDOS DE AMÉRICA

**EN CLASE:** 5

**DESCRIPCIÓN DE ETIQUETA:** EL LOGOTIPO DE ULTI CHILL SE DESPLIEGA SOBRE UN FONDO DE UN AZUL CELESTE UNIFORME, SIN DEGRADADOS NI TEXTURAS, QUE APORTA UNA SENSACIÓN DE FRESCURA Y TRANQUILIDAD. EN SU PARTE SUPERIOR APARECE UN EMBLEMA COMPUESTO POR DOS SILUETAS DE CABEZAS, DIBUJADAS CON UN TRAZO CONTINUO Y UNIFORME EN COLOR BLANCO PURO, CUYOS CONTORNOS SE UNEN EN LA ZONA MEDIA PARA FORMAR UN BLOQUE COMPACTO. UNA CABEZA MIRA HACIA EL LADO DERECHO Y LA OTRA HACIA EL LADO IZQUIERDO. DENTRO DE ESA FIGURA, DOS FLECHAS HORIZONTALES BLANCAS RECORREN EL ESPACIO ENTRE LOS PERFILES, UNA APUNTANDO HACIA LA DERECHA Y LA OTRA HACIA LA IZQUIERDA, SIMBOLIZANDO INTERCAMBIO Y EQUILIBRIO. EL GROSOR DEL TRAZO DEL EMBLEMA COINCIDE CON EL DE LAS FLECHAS, DE MODO QUE LA TOTALIDAD DEL SÍMBOLO MANTIENE LA MISMA INTENSIDAD VISUAL. DEBAJO, CENTRADO Y ALINEADO EXACTAMENTE CON EL ANCHO DEL EMBLEMA, ?ULTI CHILL? ESTÁ ESCRITO EN MAYÚSCULAS. EL COLOR DEL TEXTO ES BLANCO PURO, IGUAL AL DEL ISOTIPO, Y EL ESPACIO VERTICAL ENTRE EL EMBLEMA Y LA LÍNEA DE BASE DEL TEXTO EQUIVALE AL GROSOR DEL TRAZO, GARANTIZANDO UNIDAD Y COHERENCIA. TODO EL CONJUNTO UTILIZA EXCLUSIVAMENTE LOS DOS COLORES???EL AZUL DEL FONDO Y EL BLANCO DE SÍMBOLO Y TEXTO???PARA TRANSMITIR UNA IMAGEN DE MODERNIDAD, FRESCURA Y SERENIDAD SIN PERDER DINAMISMO. EL NOMBRE ?ULTI CHILL? ES UN NEOLOGISMO EN INGLÉS QUE PODRÍAMOS TRADUCIR AL CASTELLANO COMO ?RELAJACIÓN MÁXIMA? O ?MÁXIMO RELAX?. EN ESTE CASO SE UTILIZA COMO PALABRA DE FANTASÍA. SE REIVINDICA EL CONJUNTO DESCRITO EN SU TOTALIDAD CON EXCEPCIÓN DE ELEMENTOS GENÉRICOS.

**TRAMITANTE:** PRIETO PUENTE CARMEN ESTHELA



---

**Insc. 2025-007532 del 23 DE JULIO DE 2025****SOLICITADA POR:** SAAT AG Domicilio: DELÉMONT, SUIZA País: SUIZA**SAAT TANGO****EN CLASE:** 5**TRAMITANTE:** CAROLINA JIMENEZ GARCILAZO

---

**Insc. 2025-007533 del 23 DE JULIO DE 2025****SOLICITADA POR:** SAAT AG Domicilio: DELÉMONT, SUIZA País: SUIZA**SAAT TENOR****EN CLASE:** 5**TRAMITANTE:** CAROLINA JIMENEZ GARCILAZO

---

**Insc. 2025-007534 del 23 DE JULIO DE 2025****SOLICITADA POR:** SAAT AG Domicilio: DELÉMONT, SUIZA País: SUIZA**SAAT TROMPETA****EN CLASE:** 5**TRAMITANTE:** CAROLINA JIMENEZ GARCILAZO

---

**Insc. 2025-007535 del 23 DE JULIO DE 2025****SOLICITADA POR:** SAAT AG Domicilio: DELÉMONT, SUIZA País: SUIZA**SAAT MARIACHI****EN CLASE:** 5**TRAMITANTE:** CAROLINA JIMENEZ GARCILAZO

---

**Insc. 2025-007536 del 23 DE JULIO DE 2025****SOLICITADA POR:** SAAT AG Domicilio: DELÉMONT, SUIZA País: SUIZA**SAAT VIOLIN****EN CLASE:** 5**TRAMITANTE:** CAROLINA JIMENEZ GARCILAZO

---

**Insc. 2025-007537 del 23 DE JULIO DE 2025****SOLICITADA POR:** SAAT AG Domicilio: DELÉMONT, SUIZA País: SUIZA**SAAT POLIFONIA****EN CLASE:** 5**TRAMITANTE:** CAROLINA JIMENEZ GARCILAZO

---

**Insc. 2025-007538 del 23 DE JULIO DE 2025****SOLICITADA POR:** SAAT AG Domicilio: DELÉMONT, SUIZA País: SUIZA**SAAT PENTAGRAMA****EN CLASE:** 5**TRAMITANTE:** CAROLINA JIMENEZ GARCILAZO

---

**Insc. 2025-007539 del 23 DE JULIO DE 2025****SOLICITADA POR:** SAAT AG Domicilio: DELÉMONT, SUIZA País: SUIZA**SAAT OBERTURA****EN CLASE:** 5**TRAMITANTE:** CAROLINA JIMENEZ GARCILAZO

---

**Insc. 2025-007540 del 23 DE JULIO DE 2025****SOLICITADA POR:** SAAT AG Domicilio: DELÉMONT, SUIZA País: SUIZA**SAAT MURGA**

**EN CLASE:** 5**TRAMITANTE:** CAROLINA JIMENEZ GARCILAZO**Insc. 2025-007541 del 23 DE JULIO DE 2025****SOLICITADA POR:** SAAT AG Domicilio: DELÉMONT, SUIZA País: SUIZA**SAAT INTERLUDIO****EN CLASE:** 5**TRAMITANTE:** CAROLINA JIMENEZ GARCILAZO**Insc. 2025-007542 del 23 DE JULIO DE 2025****SOLICITADA POR:** SAAT AG Domicilio: DELÉMONT, SUIZA País: SUIZA**SAAT GUARACHA****EN CLASE:** 5**TRAMITANTE:** CAROLINA JIMENEZ GARCILAZO**Insc. 2025-007543 del 23 DE JULIO DE 2025****SOLICITADA POR:** SAAT AG Domicilio: DELÉMONT, SUIZA País: SUIZA**SAAT BANDOLA****EN CLASE:** 5**TRAMITANTE:** CAROLINA JIMENEZ GARCILAZO**Insc. 2025-007544 del 23 DE JULIO DE 2025****NOMBRE DE LA MARCA:** MOTOCENTRIC**SOLICITADA POR:** GUANGZHOU BAKU SPORTSWEAR CO., LTD. Domicilio: Rm. 303, No. 50, Huihua Street, Tongde Street, Baiyun District, Guangzhou City, Guangdong, China. País: CHINA**EN CLASE:** 18

**DESCRIPCIÓN DE ETIQUETA:** EL SIGNO QUE SE PRESENTA A CONTINUACIÓN SE ENCUENTRA CONFORMADO POR LA PALABRA COMPUESTA EN INGLÉS «MOTOCENTRIC» LA CUAL, SE TRADUCE AL IDIOMA CASTELLANO COMO «MOTOCÉNTRICO», ESCRITA EN LETRAS MAYÚSCULAS, DE MOLDE, DE COLOR NEGRO, DE TRAZOS GRUESOS, CON UNA TIPOGRAFÍA ESPECIAL, POSICIONADA DE FORMA HORIZONTAL, LA INICIAL «MOTO» EN LA PARTE SUPERIOR Y LA TERMINACIÓN «CENTRIC» EN LA PARTE INFERIOR, SOBRE UN FONDO DE COLOR BLANCO. EN LA PARTE IZQUIERDA DE LA PALABRA, SE APRECIAN VARIOS TRAZOS RECTOS, GRUESOS, DE COLOR NEGRO, ENTRELAZADOS ENTRE SÍ, QUE FORMAN UNA FIGURA SIMÉTRICA. SE REIVINDICA EL CONJUNTO DESCRITO EN SU TOTALIDAD SIN REIVINDICAR NINGÚN ELEMENTO QUE, DE FORMA AISLADA, PUEDA SER CONSIDERADO GENÉRICO O DESCRIPTIVO EN LA CLASE SOLICITADA.

**TRAMITANTE:** LUIS MANUEL RUIZ TORRES - JOSÉ GUTIÉRREZ RODRÍGUEZ - ISABEL MANRIQUE ROJAS - LLANES FERNANDEZ NATHALIE ALEJANDRA**Insc. 2025-007549 del 23 DE JULIO DE 2025****SOLICITADA POR:** HANKOOK & COMPANY CO., LTD. Domicilio: 286, Pangyo-ro, Bundang-gu, Seongnam-si, Gyeonggi-do, País: COREA DEL SUR**EN CLASE:** 9

**DESCRIPCIÓN DE ETIQUETA:** CONSISTE EN UNA ETIQUETA RECTANGULAR CON FONDO NEGRO EQUIVALENTE AL CÓDIGO HEX #030303, EN CUYO CENTRO Y HACIA LA DERECHA SE DISPONE UN TRIÁNGULO ESCALENO DIRECCIONADO A LA IZQUIERDA QUE SE PROYECTA HACIA EL CENTRO SUPERIOR COMPUESTO POR EL COLOR VERDE EQUIVALENTE AL CÓDIGO HEX #0A6367 DEGRADADO HACIA EL VERDE CLARO #47A5A4, Y EN LA PARTE SUPERIOR IZQUIERDA SE DISPONE UN TRIÁNGULO ESCALENO DE MENOR TAMAÑO, INVERTIDO Y PROYECTADO HACIA ABAJO COMPUESTO POR EL COLOR AZUL EQUIVALENTE AL CÓDIGO HEX # #2496BB DEGRADADO HACIA EL AZUL CLARO EQUIVALENTE AL CÓDIGO HEX #62BFDE. AMBOS TRIÁNGULOS SE INTERSECTAN Y SUPERPONEN EN EL CENTRO CREANDO UNA COMPOSICIÓN CENTRAL PROYECTADA HACIA LA DERECHA DEL RECTÁNGULO. SE REIVINDICA EL DISEÑO Y COLORES DESCRITOS.

**TRAMITANTE:** RONCAYOLO MEDINA MARIA EUGENIA - ASTUDILLO MARTINEZ JUAN LUIS

**Insc. 2025-007552 del 23 DE JULIO DE 2025**

**SOLICITADA POR:** MOTOROLA TRADEMARK HOLDINGS, LLC Domicilio: Chicago, Illinois, Estados Unidos de América País: ESTADOS UNIDOS DE AMÉRICA

**MOTO BUDS LOOP**

**EN CLASE:** 9

**TRAMITANTE:** MANUEL POLANCO FERNANDEZ - TERRERO PLANCHART MARIA ELENA - MARIA AUXILIADORA JURADO INFANTE - GUILLERMO A. LOPEZ. Z

**Insc. 2025-007553 del 23 DE JULIO DE 2025**

**SOLICITADA POR:** MOTOROLA TRADEMARK HOLDINGS, LLC Domicilio: Chicago, Illinois, Estados Unidos de América País: ESTADOS UNIDOS DE AMÉRICA

**MOTO WATCH FIT**

**EN CLASE:** 9

**TRAMITANTE:** MANUEL POLANCO FERNANDEZ - TERRERO PLANCHART MARIA ELENA - MARIA AUXILIADORA JURADO INFANTE - GUILLERMO A. LOPEZ. Z

**Insc. 2025-007554 del 23 DE JULIO DE 2025**

**SOLICITADA POR:** MOTOROLA TRADEMARK HOLDINGS, LLC Domicilio: Chicago, Illinois, Estados Unidos de América País: ESTADOS UNIDOS DE AMÉRICA

**MOTO WATCH FIT**

**EN CLASE:** 14

**TRAMITANTE:** MANUEL POLANCO FERNANDEZ - TERRERO PLANCHART MARIA ELENA - MARIA AUXILIADORA JURADO INFANTE - GUILLERMO A. LOPEZ. Z

**Insc. 2025-007557 del 25 DE JULIO DE 2025**

**NOMBRE DE LA MARCA:** BRILLOXY

**SOLICITADA POR:** DAVID RICARDO CAPRILES CARRERO Domicilio: SAN JUAN DE LOS MORROS, ESTADO GUARICO País: VENEZUELA

**EN CLASE:** 21

**DESCRIPCIÓN DE ETIQUETA:** DESCRIPCIÓN DEL DISEÑO BRILLOXY (PALABRA DE FANTASÍA) CONSISTE EN LA REPRESENTACIÓN GRÁFICA DE LA PALABRA BRILLOXY (PALABRA DE FANTASÍA), DE TRAZO GRUESO COLOR BLANCO CON BORDE AZUL, ESCRITA LA LETRA B EN MAYÚSCULA, EL RESTO EN MINÚSCULA Y DE FORMA SEMIDIAGONAL. EN LA PARTE SUPERIOR DE DICHA PALABRA, DEL LADO IZQUIERDO HACIA EL DERECHO LLEGANDO A LA LETRA X, Y



SALIENDO DE LA LETRA B, SE OBSERVA UNA FRANJA DE TRAZO GRUESO COLOR AZUL, Y AL FINAL DE DICHA FRANJA HACIA EL LADO DERECHO SE FORMA UNA FIGURA IRREGULAR, SEMEJANDO SER UNA ESTRELLA DE COLOR BLANCO CON BORDE DE TRAZO GRUESO Y COLOR AZUL, DEBAJO UNIDA SE OBSERVA OTRA FIGURA IRREGULAR SEMEJANDO SER OTRA ESTRELLA DE COLOR BLANCO CON BORDE DE TRAZO GRUESO Y COLOR AZUL, MÁS PEQUEÑA QUE LA ANTERIOR. LUEGO EN LA PARTE DE ABAJO ENTRE LA LETRA R Y X, SE FORMA OTRA FIGURA DE PUNTA TRIANGULAR HACIA ABAJO, DE COLOR AZUL. TODO LO DESCRITO SOBRE UN FONDO BLANCO. SE REIVINDICA EL CONJUNTO DESCRITO, ASÍ COMO LA COMBINACIÓN DE LOS COLORES: BLANCO Y AZUL.

**TRAMITANTE:** ALVAREZ HERNANDEZ MITCHELLE J

**Insc. 2025-007558 del 25 DE JULIO DE 2025**

**NOMBRE DE LA MARCA:** TORINO

**SOLICITADA POR:** INVERSIONES TORINO-2026, C.A. Domicilio: CARACAS DISTRITO CAPITAL País: VENEZUELA

**EN CLASE:** 29

**DESCRIPCIÓN DE ETIQUETA:** CONSISTE EN LA REPRESENTACIÓN GRÁFICA DE UNA ETIQUETA CONFORMADA POR LA PALABRA "TORINO" (TRADUCE DEL ITALIANO TURÍN TERMINÓ NO REIVINDICABLE) ESCRITA EN LETRAS MAYÚSCULAS ESTILIZADAS DE COLOR AZUL OSCURO, DE TRAZO FINO. UTILIZANDO UNA TIPOGRAFÍA CON SERIFAS, EN LA PARTE SUPERIOR SE OBSERVA UNA FIGURA ORNAMENTAL DECORATIVO SIMÉTRICO. COMPUESTO POR CURVAS ARMONIOSAS QUE EVOCAN MOTIVOS FLORALES, TANTO DEL LADO DERECHO COMO DEL LADO IZQUIERDO SE OBSERVAN UN PUNTO, LA FIGURA ES DE COLOR AZUL OSCURO. DICHA REPRESENTACIÓN SE ENCUENTRA CONTENIDA EN UN FONDO DE COLOR BLANCO. SE REIVINDICA EL CONJUNTO DESCRITO Y LOS COLORES SEÑALADOS CONFORME A LOS FACSIMILE QUE LE ACOMPAÑAN. NO SE REIVINDICA PROTECCIÓN NI EXCLUSIVIDAD ALGUNA SOBRE LOS TÉRMINOS GENÉRICOS O DESCRIPTIVOS INDIVIDUALMENTE CONSIDERADOS EN ESTE CASO, SE REQUIERE LA PROTECCIÓN DEL CONJUNTO TAL COMO SE OBSERVA DE LA DESCRIPCIÓN QUE ANTECEDE.

**TRAMITANTE:** MARCANO SANTELLI JOSE FRANCISCO



**Insc. 2025-007563 del 25 DE JULIO DE 2025**

**SOLICITADA POR:** EUROFARMA VENEZUELA CASA DE REPRESENTACIÓN, C.A. Domicilio: Caracas País: VENEZUELA

**EN CLASE:** 5

**TRAMITANTE:** FRANKLIN HOET LINARES - ALONSO BRICEÑO DELFINA - MARIA MILAGROS NEBREDA - PATRICIA HOET DE LIMBOURG - ALICIA MOLERO MORAN - MATIAS PEREZ IRAZABAL - FERNANDO PELÁEZ-PIER

**HIPURATO**

**Insc. 2025-007571 del 25 DE JULIO DE 2025**

**NOMBRE DE LA MARCA:** TORINDUCA

**SOLICITADA POR:** TORINDUCA, C.A Domicilio: LECHERIAS ANZOATEGUI VENEZUELA País: VENEZUELA



**EN CLASE:** 6

**DESCRIPCIÓN DE ETIQUETA:** CONSISTE EN UNA ETIQUETA DE FORMATO RECTANGULAR Y FONDO BLANCO PARA LA MARCA MIXTA TORINDUCA (TORINDUCA = PARTE DEL NOMBRE DE MI MANDANTE), EN ELLA SE APRECIA EN EL LADO DERECHO DE LA ETIQUETA SE APRECIA EN EL LADO IZQUIERDO DE LA ETIQUETA UNA FIGURA QUE ASEMEJA SER UNA TUERCA HEXAGONAL DE COLOR ROJO Y CENTRO BLANCO, CON DOS BORDES DE TRAZO FINO, DE ADENTRO HACÍA AFUERA EL PRIMERO ES DE COLOR BLANCO Y EL SEGUNDO DE COLOR ROJO. JUSTO DELANTE SE APRECIA UNA FIGURA QUE ASEMEJA SER UN TORNILLO DE COLOR AZUL OSCURO, CON SOBRES DE LUZ AMARILLAS Y NEGRAS, DICHA FIGURA ASEMEJA SER LA LETRA T. JUSTO AL LADO SE APRECIA LA PALABRA TORINDUCA CON UNA GRAFÍA RECTA, LEVEMENTE INCLINADA HACIA LA DERECHA, DE TRAZO MEDIO Y COLOR AZUL OSCURO. POR ÚLTIMO, EL PUNTO DE LA LETRA I SE APRECIA DE COLOR ROJO Y CENTRO BLANCO. SE REIVINDICA EL CONJUNTO Y LOS COLORES DESCRITOS. NO SE REIVINDICAN TÉRMINOS GENÉRICOS/ DESCRIPTIVOS.

**TRAMITANTE:** KAREN INCERA DE BILBAO

**Insc. 2025-007575 del 25 DE JULIO DE 2025**

**NOMBRE DE LA MARCA:** TURMAX TM

**SOLICITADA POR:** IONG ZHENG WILLIAM Domicilio: AV PRINCIPAL EDIF RESIDENCIAS JARDIN PLAZA SUITES PISO 16 APTO 16 S NAGUANAGUA EDO CARABOBO País: VENEZUELA

**EN CLASE:** 6

**DESCRIPCIÓN DE ETIQUETA:** CONSISTE EN UN IMAGOTIPO EN FORMA HORIZONTAL, PRIMERO DÓNDE SE PRESENTA UNA FIGURA CIRCULAR DE COLOR DORADO CON RELIEVE, DENTRO DEL CÍRCULO LAS LETRAS TM LA CUAL NO TIENE TRADUCCIÓN AL CASTELLANO POR SER UNA FRASE O PALABRA DE FANTASÍA EN CURSIVA MINÚSCULAS DE COLOR DORADO CON RELIEVES, DEBAJO DE LA MISMA LA PALABRA TURMAX TAMBIÉN NO TIENE TRADUCCIÓN AL CASTELLANO POR SER UNA FRASE O PALABRA DE FANTASÍA EN COLOR NEGRO CON TIPOGRAFÍA RÚSTICA Y FUTURÍSTICA. TODO EL CONJUNTO DESCRITO EN FONDO COLOR BLANCO. SE REIVINDICA SU CONTENIDO, EXCEPTUANDO LOS TÉRMINOS GENÉRICOS.

**TRAMITANTE:** IONG ZHENG WILLIAM



**Insc. 2025-007576 del 25 DE JULIO DE 2025**

**NOMBRE DE LA MARCA:** TURMAX TM

**SOLICITADA POR:** IONG ZHENG WILLIAM Domicilio: AV PRINCIPAL EDIF RESIDENCIAS JARDIN PLAZA SUITES PISO 16 APTO 16 S NAGUANAGUA EDO CARABOBO País: VENEZUELA

**EN CLASE:** 16

**DESCRIPCIÓN DE ETIQUETA:** CONSISTE EN UN IMAGOTIPO EN FORMA HORIZONTAL, PRIMERO DÓNDE SE PRESENTA UNA FIGURA CIRCULAR DE COLOR DORADO CON RELIEVE, DENTRO DEL CÍRCULO LAS LETRAS TM LA CUAL NO TIENE TRADUCCIÓN AL CASTELLANO POR SER UNA FRASE O PALABRA DE FANTASÍA EN CURSIVA MINÚSCULAS DE COLOR DORADO CON RELIEVES, DEBAJO DE LA MISMA LA PALABRA TURMAX TAMBIÉN NO TIENE TRADUCCIÓN AL CASTELLANO POR SER UNA FRASE O PALABRA DE FANTASÍA EN COLOR NEGRO CON TIPOGRAFÍA RÚSTICA Y FUTURÍSTICA. TODO EL CONJUNTO DESCRITO EN FONDO COLOR BLANCO. SE REIVINDICA SU CONTENIDO, EXCEPTUANDO LOS TÉRMINOS GENÉRICOS.

**TRAMITANTE:** IONG ZHENG WILLIAM



**Insc. 2025-007579 del 25 DE JULIO DE 2025**

**SOLICITADA POR:** SPIRIT BILLION N.V. Domicilio: Nro. 62 de Ruyterkade, Curazao País: ANTILLAS HOLANDESAS

**EN CLASE:** 33

**DESCRIPCIÓN DE ETIQUETA:** CONSISTE EN LA REPRESENTACIÓN BIDIMENSIONAL DE UNA BOTELLA SOBRE UN FONDO BLANCO EQUIVALENTE AL CÓDIGO HEX #FFFFFF, CUYO DISEÑO ADOPTA LA FORMA DE UNA SILUETA GEOMÉTRICA CON APARIENCIA DE DIAMANTE INVERTIDO COMPUESTA POR LÍNEAS DE TRAZOS FINOS Y EN COLOR NEGRO EQUIVALENTE AL CÓDIGO HEX #000000. LA FIGURA POSEE UN CUERPO PRINCIPAL QUE VA DESDE UNA BASE ESTRECHA EN SU PARTE INFERIOR, HASTA UN PUNTO MEDIO QUE SE ENSANCHA ASEMEJANDO LA FIGURA DE UN ROMBO, PARA LUEGO AFINARSE HACIA UN CUELLO Y UNA ABERTURA SUPERIOR. LA SUPERFICIE DEL CUERPO ESTÁ SEGMENTADA POR MÚLTIPLES PLANOS GEOMÉTRICOS EN LA CUAL SE DESTACA EN LA PARTE FRONTAL UNA FIGURA DE FANTASÍA EN FORMA DE DIAMANTE O ROMBO, QUE SE INTEGRA EN LA ESTRUCTURA FACETADA DEL CUERPO PRINCIPAL EN LA PARTE MÁS ANCHA DEL CUERPO. EN LA PARTE INFERIOR DEL CUELLO SUPERIOR DE LA BOTELLA SE ENCUENTRA DISPUESTA UNA FIGURA DE FANTASÍA CON FORMA DE TRIÁNGULO ISÓSCELES QUE REPRESENTA UNA PUNTA DE LANZA ESTILIZADA, DE FORMA SIMÉTRICA Y TERMINACIÓN AGUDA. EL CUELLO DEL ENVASE ES CILÍNDRICO Y CÓNICO EL CUAL TIENE UN REBORDE O ANILLO Y UNA ABERTURA CIRCULAR. SE REIVINDICA EL CONJUNTO DESCRITO Y LOS COLORES MENCIONADOS.

**TRAMITANTE:** LINARES ALLOCA MARLIN ENEIDA - FLAVIA AMOROSO DE SENA - IVONNE GONCALVES DE SCHWARTZ

**Insc. 2025-007580 del 25 DE JULIO DE 2025**

**SOLICITADA POR:** SPIRIT BILLION N.V. Domicilio: Nro. 62 de Ruyterkade, Curazao País: ANTILLAS HOLANDESAS

**EN CLASE:** 33

**DESCRIPCIÓN DE ETIQUETA:** CONSISTE EN LA REPRESENTACIÓN BIDIMENSIONAL DE UNA BOTELLA SOBRE UN FONDO BLANCO EQUIVALENTE AL CÓDIGO HEX #FFFFFF, CUYO DISEÑO ADOPTA LA FORMA DE UNA SILUETA GEOMÉTRICA FACETADA COMPUESTA POR LÍNEAS DE TRAZOS FINOS Y EN COLOR NEGRO EQUIVALENTE AL CÓDIGO HEX #000000. LA FIGURA POSEE UN CUERPO PRINCIPAL QUE VA DESDE UNA BASE POLIGONAL EN SU PARTE INFERIOR, QUE SE ELEVA DE MANERA TRAPEZOIDAL EL CUAL SE ENSANCHA EN SU PARTE INFERIOR, PARA LUEGO AFINARSE HACIA UN CUELLO Y UNA ABERTURA SUPERIOR. EN LA CARA FRONTAL DEL CUERPO DE LA BOTELLA Y EN SU PARTE SUPERIOR SE OBSERVA UNA FIGURA DE FANTASÍA COMPUESTA POR UN TRIÁNGULO ISÓSCELES QUE REPRESENTA UNA PUNTA DE LANZA ESTILIZADA, DE FORMA SIMÉTRICA Y TERMINACIÓN AGUDA. EL CUERPO FACETADO CULMINA EN UN CUELLO SUPERIOR DE FORMA CILÍNDRICA, EL CUAL SE EXTIENDE VERTICALMENTE Y TERMINA CON UN REBORDE O ANILLO SUPERIOR EL CUAL TIENE LA ABERTURA DE LA BOTELLA CIRCULAR. SE REIVINDICA EL CONJUNTO DESCRITO Y LOS COLORES MENCIONADOS.

**TRAMITANTE:** LINARES ALLOCA MARLIN ENEIDA - FLAVIA AMOROSO DE SENA - IVONNE GONCALVES DE SCHWARTZ



**Insc. 2025-007581 del 25 DE JULIO DE 2025**

**NOMBRE DE LA MARCA:** BAOBAB

**SOLICITADA POR:** BAOBAB COLLECTION Domicilio: Avenue Eiffel, 5, B-1300 Wavre País: BELGICA

**EN CLASE:** 4

**DESCRIPCIÓN DE ETIQUETA:** LA ETIQUETA QUE SE PRESENTA A CONTINUACIÓN CONSISTE EN LA REPRESENTACIÓN GRÁFICA DE LA DENOMINACIÓN BAOBAB (PARTE DEL NOMBRE DEL MANDANTE) ESCRITA EN LETRA CURSIVA, CON UNA PEQUEÑA SEPARACIÓN EN LAS LETRAS, CON LA LETRA B INICIAL EN MAYÚSCULA Y EL RESTO EN MINÚSCULAS, DE TRAZO FINO Y DE COLOR NEGRO. EN LA PARTE CENTRAL SUPERIOR DE LA ETIQUETA SE OBSERVA UNA FIGURA MONOCROMÁTICA DE UN ÁRBOL BAOBAB, DE COLOR NEGRO. EL FONDO DE LA ETIQUETA ES BLANCO. SE REIVINDICA EL CONJUNTO DESCRITO.

**TRAMITANTE:** DANA RUTH BENTATA - BENTATA KAREL - LUIS MANUEL RUIZ TORRES - BEYER, ANETTE M



Baobab

**Insc. 2025-007582 del 25 DE JULIO DE 2025**

**NOMBRE DE LA MARCA:** BAOBAB

**SOLICITADA POR:** BAOBAB COLLECTION Domicilio: Avenue Eiffel, 5, B-1300 Wavre País: BELGICA

**EN CLASE:** 3

**DESCRIPCIÓN DE ETIQUETA:** LA ETIQUETA QUE SE PRESENTA A CONTINUACIÓN CONSISTE EN LA REPRESENTACIÓN GRÁFICA DE LA DENOMINACIÓN BAOBAB (PARTE DEL NOMBRE DEL MANDANTE) ESCRITA EN LETRA CURSIVA, CON UNA PEQUEÑA SEPARACIÓN EN LAS LETRAS, CON LA LETRA B INICIAL EN MAYÚSCULA Y EL RESTO EN MINÚSCULAS, DE TRAZO FINO Y DE COLOR NEGRO. EN LA PARTE CENTRAL SUPERIOR DE LA ETIQUETA SE OBSERVA UNA FIGURA MONOCROMÁTICA DE UN ÁRBOL BAOBAB, DE COLOR NEGRO. EL FONDO DE LA ETIQUETA ES BLANCO. SE REIVINDICA EL CONJUNTO DESCRITO.

**TRAMITANTE:** DANA RUTH BENTATA - BENTATA KAREL - LUIS MANUEL RUIZ TORRES - BEYER, ANETTE M



Baobab

**Insc. 2025-007583 del 25 DE JULIO DE 2025**

**SOLICITADA POR:** HONDA MOTOR CO., LTD. Domicilio: 1-1, Minami-Aoyama 2-chome, Minato-ku, Tokyo 107-8556 País: JAPON

**EN CLASE:** 12

**TRAMITANTE:** BENTATA VICTOR - HERNANDEZ GRISANTI HUMBERTO - DANA RUTH BENTATA - LAURA K. RADA CHACON - BENTATA KAREL - ZOPPI GANEM, PEDRO ALID - SCHAFFER MEDINA MARISOL SARA

HR-V

**Insc. 2025-007584 del 25 DE JULIO DE 2025**

**NOMBRE DE LA MARCA:** RESET

**SOLICITADA POR:** HALLAK DEIR MESROP MARINA Domicilio: Av. 4TA AVENIDA.EDIF. DIAMOND, PALACE PISO 7, APT A. URB.SAN ISIDRO, MARACAY . EDO ARAGUA País: VENEZUELA

RESET

**EN CLASE:** 25

**DESCRIPCIÓN DE ETIQUETA:** EL LOGO ESTÁ COMPUESTO DE DOS FORMAS PRINCIPALES QUE SE ENTRE LAZAN LAS PARTES SU SUPERIORES Y SE ASEMEJAN A UNA "R" MAYÚSCULA, PERO CON UN DISEÑO MODERNO Y ANGULAR, DENTRO DE LA CURVATURA INFERIOR SE ENCUENTRA UNA FORMA MÁS PEQUEÑA TRIANGULAR QUE APUNTA HACIA LA DERECHA COMO UNA FLECHA, DEBAJO SE ENCUENTRA ESCRITA SU NOMBRE COMERCIAL RESET EN LETRAS MAYÚSCULAS Y EN COLOR AZÚL OSCURO Y SU SIGNIFICADO ES REINICIAR.

**TRAMITANTE:** HALLAK DEIR MESROP MARINA

**Insc. 2025-007591 del 25 DE JULIO DE 2025**

**NOMBRE DE LA MARCA:** INTERFLEX

**SOLICITADA POR:** ANDRES ELIAS HENRIQUEZ PUEYO Domicilio: Calle San Francisco Qta Flor Urb Prados Del Este, Cracas 1080 País: VENEZUELA



**EN CLASE:** 17

**DESCRIPCIÓN DE ETIQUETA:** LA ETIQUETA CONSISTE EN UN DISEÑO DONDE SE LEE INTERFLEX (SIN TRADUCCIÓN) EN LETRAS ESTILIZADAS COLOR ROJO Y DE TRAZO GRUESO. DEL LADO IZQUIERDO SE APRECIA UNA FIGURA DE FANTASÍA QUE CONSTA DE UN TRIÁNGULO EN COLOR ROJO, TRES SEMIAROS COLOR ROJO, INTERCALADOS CON 4 SEMIAROS COLOR BLANCO Y UNA FIGURA CIRCULAR ROJA AL FINAL. POR DEBAJO DEL TEXTO UNA LÍNEA EN FORMA HORIZONTAL, DE TRAZO GRUESO Y EN COLOR ROJO, LA CUAL SE UNE AL FINAL CON LA LETRA X. SE REIVINDICA LA ETIQUETA Y LOS COLORES ANTES MENCIONADOS EN SU CONJUNTO

**TRAMITANTE:** ANDRES ELIAS HENRIQUEZ PUEYO

**Insc. 2025-007593 del 25 DE JULIO DE 2025**

**SOLICITADA POR:** Shenzhen Root Innovation Technology Co., Ltd. Domicilio: 2F2-201, Shenzhou computer building, Marie Curie Avenue, Wankecheng Community, Bantian Street, Longgang District, Shenzhen, 518129 País: CHINA

**MOMCOZY**

**EN CLASE:** 10

**TRAMITANTE:** ENRIQUE J. CHEANG VERA

**Insc. 2025-007594 del 25 DE JULIO DE 2025**

**NOMBRE DE LA MARCA:** CAFÉ NEBLINA AZUL VENEZUELA

**SOLICITADA POR:** CHARTER NETWORK, C.A. Domicilio: Caracas, Edo. Miranda País: VENEZUELA



**EN CLASE:** 16

**DESCRIPCIÓN DE ETIQUETA:** CONSISTE EN UN RECTÁNGULO EN POSICIÓN HORIZONTAL, DE COLOR AZUL. DENTRO DE ÉL SE LEE CAFÉ NEBLINA AZUL VENEZUELA, UNA DEBAJO DE OTRA, ESCRITAS EN LETRAS DE IMPRENTA, MAYÚSCULA, DE TRAZO GRUESO, DE COLOR ROJO Y CON UN EFECTO TRIDIMENSIONAL DE COLOR BLANCO. CON LA PARTICULARIDAD QUE EN LAS LETRAS L SE EXTIENDEN SUS BRAZOS UNA DE ELLAS SUBRAYANDO LA LETRA I, LA LETRA A SE EXTIENDE SU BRAZO UN POCO HACIA LA LETRA Z. EL CONJUNTO ANTERIORMENTE DESCRITO DEBAJO SE OBSERVA LA PALABRA VENEZUELA DE MENOR TAMAÑO, ESCRITA EN LETRAS DE

IMPRESA, MAYÚSCULA, DE TRAZO FINO Y DE COLOR BLANCO. SE REIVINDICAN LAS PALABRAS NEBLINA AZUL Y TODO EL CONJUNTO DESCRITO CON LOS COLORES INDICADOS EN ÉL. NO SE REIVINDICAN LOS TÉRMINOS GENÉRICOS Y DESCRIPTIVOS INDIVIDUALMENTE CONSIDERADOS. NO SE REIVINDICAN LAS PALABRAS CAFÉ Y VENEZUELA.

**TRAMITANTE:** ENRIQUE J. CHEANG VERA - MARIANELLA MONTILLA RIOS

**Insc. 2025-007595 del 25 DE JULIO DE 2025**

**NOMBRE DE LA MARCA:** CAFÉ NEBLINA AZUL VENEZUELA

**SOLICITADA POR:** CHARTER NETWORK, C.A. Domicilio: Caracas, Edo. Miranda País: VENEZUELA

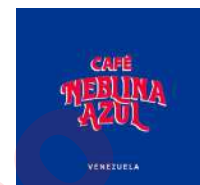

**EN CLASE:** 30

**DESCRIPCIÓN DE ETIQUETA:** CONSISTE EN UN RECTÁNGULO EN POSICIÓN HORIZONTAL, DE COLOR AZUL. DENTRO DE ÉL SE LEE CAFÉ NEBLINA AZUL VENEZUELA, UNA DEBAJO DE OTRA, ESCRITAS EN LETRAS DE IMPRESA, MAYÚSCULA, DE TRAZO GRUESO, DE COLOR ROJO Y CON UN EFECTO TRIDIMENSIONAL DE COLOR BLANCO. CON LA PARTICULARIDAD QUE EN LAS LETRAS L SE EXTIENDEN SUS BRAZOS UNA DE ELLAS SUBRAYANDO LA LETRA I, LA LETRA A SE EXTIENDE SU BRAZO UN POCO HACIA LA LETRA Z. EL CONJUNTO ANTERIORMENTE DESCRITO DEBAJO SE OBSERVA LA PALABRA VENEZUELA DE MENOR TAMAÑO, ESCRITA EN LETRAS DE IMPRESA, MAYÚSCULA, DE TRAZO FINO Y DE COLOR BLANCO. SE REIVINDICAN LAS PALABRAS NEBLINA AZUL Y TODO EL CONJUNTO DESCRITO CON LOS COLORES INDICADOS EN ÉL. NO SE REIVINDICAN LOS TÉRMINOS GENÉRICOS Y DESCRIPTIVOS INDIVIDUALMENTE CONSIDERADOS. NO SE REIVINDICAN LAS PALABRAS CAFÉ Y VENEZUELA.

**TRAMITANTE:** ENRIQUE J. CHEANG VERA - MARIANELLA MONTILLA RIOS

**Insc. 2025-007598 del 25 DE JULIO DE 2025**

**SOLICITADA POR:** CASA DE REPRESENTACION 2N, C.A. Domicilio: CALLE LOS ANGELES ENTRE AV LIBERTADOR Y AUTOPISTA FRANCISCO FAJARDO EDIF Nº 11 PISO 2 OF S/N SECTOR CHACAO CARACAS (CHACAO) MIRANDA ZONA POSTAL 1060 País: VENEZUELA

**FLANOID**

**EN CLASE:** 5

**TRAMITANTE:** NEEMEH FARDOUS

**Insc. 2025-007599 del 25 DE JULIO DE 2025**

**SOLICITADA POR:** CASA DE REPRESENTACION 2N, C.A. Domicilio: CALLE LOS ANGELES ENTRE AV LIBERTADOR Y AUTOPISTA FRANCISCO FAJARDO EDIF Nº 11 PISO 2 OF S/N SECTOR CHACAO CARACAS (CHACAO) MIRANDA ZONA POSTAL 1060 País: VENEZUELA

**HIBET**

**EN CLASE:** 5

**TRAMITANTE:** NEEMEH FARDOUS

**Insc. 2025-007600 del 25 DE JULIO DE 2025**

**SOLICITADA POR:** CASA DE REPRESENTACION 2N, C.A. Domicilio: CALLE LOS ANGELES ENTRE AV LIBERTADOR Y AUTOPISTA FRANCISCO FAJARDO EDIF Nº 11 PISO 2 OF S/N SECTOR CHACAO CARACAS (CHACAO) MIRANDA ZONA POSTAL 1060 País: VENEZUELA

**HIBET DUO**

**EN CLASE:** 5

**TRAMITANTE:** NEEMEH FARDOUS

**Insc. 2025-007605 del 25 DE JULIO DE 2025**

**SOLICITADA POR:** CASA DE REPRESENTACION 2N, C.A. Domicilio: CALLE LOS ANGELES ENTRE AV LIBERTADOR Y AUTOPISTA FRANCISCO FAJARDO EDIF N° 11 PISO 2 OF S/N SECTOR CHACAO CARACAS (CHACAO) MIRANDA ZONA POSTAL 1060 País: VENEZUELA

**HIDEST****EN CLASE:** 5**TRAMITANTE:** NEEMEH FARDOUS**Insc. 2025-007606 del 25 DE JULIO DE 2025**

**SOLICITADA POR:** CASA DE REPRESENTACION 2N, C.A. Domicilio: CALLE LOS ANGELES ENTRE AV LIBERTADOR Y AUTOPISTA FRANCISCO FAJARDO EDIF N° 11 PISO 2 OF S/N SECTOR CHACAO CARACAS (CHACAO) MIRANDA ZONA POSTAL 1060 País: VENEZUELA

**ICTROMIX****EN CLASE:** 5**TRAMITANTE:** NEEMEH FARDOUS**Insc. 2025-007607 del 25 DE JULIO DE 2025**

**SOLICITADA POR:** CASA DE REPRESENTACION 2N, C.A. Domicilio: CALLE LOS ANGELES ENTRE AV LIBERTADOR Y AUTOPISTA FRANCISCO FAJARDO EDIF N° 11 PISO 2 OF S/N SECTOR CHACAO CARACAS (CHACAO) MIRANDA ZONA POSTAL 1060 País: VENEZUELA

**BACLEV****EN CLASE:** 5**TRAMITANTE:** NEEMEH FARDOUS**Insc. 2025-007612 del 25 DE JULIO DE 2025****NOMBRE DE LA MARCA:** RORI ILVENTO

**SOLICITADA POR:** CORPORACION RR MARK, C.A. Domicilio: CARACAS, MUNICIPIO SUCRE, MIRANDA País: VENEZUELA

**EN CLASE:** 25

**DESCRIPCIÓN DE ETIQUETA:** MARCA COMPLEJA O MIXTA (ETQUETA), INTEGRADA POR LOS SIGUIENTES ELEMENTOS:FIGURATIVOS: 1. UN PARALELOGRAMO COLOCADO EN FORMA VERTICAL COMO FONDO DE LA MARCA, CON DOS ÁNGULOS RECTOS OPUESTOS Y DOS ÁNGULOS REDONDEADOS IGUALMENTE OPUESTOS, RELLENO TOTALMENTE DE UN COLOR AZUL MARINO OSCURO.2. UN CUADRILATERO COLOCADO EN LA PARTE SUPERIOR DEL PARALELOGRAMO VERTICAL SEMEJANDO UNA SUPERPOSICIÓN SOBRE ESTE ÚLTIMO, EXTENDIÉNDOSE HASTA LA MITAD DEL MISMO, PERO DEJANDO MÁRGENES SIMILARES EN LOS LATERALES. IGUALMENTE, EL CUADRILATERO CUENTA CON DOS ÁNGULOS RECTOS OPUESTOS Y DOS ÁNGULOS REDONDEADOS ASIMISMO OPUESTOS; Y ESTÁ RELLENO TOTALMENTE DE COLOR BEIGE CREMA, HACIENDO CONTRASTE CON EL FONDO AZUL OSCURO DEL PARALELOGRAMO. 3. DOS FRANJAS CORTAS INCLINADAS EN FORMA DE ONDAS FLUCTUANTES COLOCADAS EN LA PARTE INFERIOR DEL PARALELOGRAMO, IGUALMENTE RELLENAS DE COLOR BEIGE O CREMA PARA CONTRASTAR ASIMISMO CON EL AZUL OSCURO DE FONDO, UBICADAS SOBRE EL SIGNO DENOMINATIVO ILVENTO, QUE FORMA PARTE DEL SIGNO EN SU CONJUNTO. DENOMINATIVOS: 1. LA PALABRA RORI, SIN SIGNIFICADO ALGUNO EN EL IDIOMA CASTELLANO ESCRITA CON LETRAS CAPITALES LLENAS DE COLOR AZUL MARINO U OSCURO Y COLOCADA EN EL CENTRO DEL CUADRILATERO DE FONDO BEIGE O CREMA



DESCRITO COMO UNO DE LOS SIGNOS FIGURATIVOS DE ESTA MARCA, PARA EFECTOS DE RESALTE O CONTRASTE, TAL COMO SE OBSERVA EN EL DISEÑO. 2. LA PALABRA ILVENTO, SIN SIGNIFICADO ALGUNO EN EL IDIOMA CASTELLANO ESCRITA CON LETRAS CAPITALES LLENAS DE COLOR BEIGE O CREMA Y COLOCADA EN LA PARTE INFERIOR DEL PARALELOGRAMO VERTICAL DE FONDO AZUL OSCURO, PARA CONTRASTAR O DESTACARSE, TAL COMO SE OBSERVA EN EL DISEÑO. SE REVINDICA EL CONJUNTO DESCRITO Y SUS COLORES A EXCEPCION DE LOS ELEMENTOS GENERICOS QUE LA PRESENTE ETIQUETA PUDIESE CONTENER.

**TRAMITANTE:** RIMERIS RZEZNIK ROBERTO LUIS

**Insc. 2025-008001 del 05 DE AGOSTO DE 2025**

**SOLICITADA POR:** FUNDACION INSTITUTO MARCA PAIS Domicilio: av venezuela, edificio epsilon piso 4 ofic 4-a sector el rosal, chacao. Caracas-Venezuela País: VENEZUELA

**HECHO EN VENEZUELA**

**EN CLASE:** 9

**TRAMITANTE:** DANIELLA DESIREE CABELLO CONTRERAS

**Insc. 2025-008012 del 05 DE AGOSTO DE 2025**

**SOLICITADA POR:** FUNDACION INSTITUTO MARCA PAIS Domicilio: av venezuela, edificio epsilon piso 4 ofic 4-a sector el rosal, chacao. Caracas-Venezuela País: VENEZUELA

**¡SI ES HECHO EN VENEZUELA ES MEJOR!**

**EN CLASE:** 9

**TRAMITANTE:** DANIELLA DESIREE CABELLO CONTRERAS

**Insc. 2025-008013 del 05 DE AGOSTO DE 2025**

**NOMBRE DE LA MARCA:** HECHO EN VENEZUELA

**SOLICITADA POR:** FUNDACION INSTITUTO MARCA PAIS Domicilio: av venezuela, edificio epsilon piso 4 ofic 4-a sector el rosal, chacao. Caracas-Venezuela País: VENEZUELA

**EN CLASE:** 9

**DESCRIPCIÓN DE ETIQUETA:** CONSISTE EN UNA ETIQUETA DE FONDO BLANCO, SOBRE LA CUAL SE ENCUENTRA ESCRITO EN LETRAS NEGRAS EN UNA PRIMERA FILA HECHO EN, EN MINUSCULA CON EXCEPCION DE LA LETRA H, DEBAJO SE ENCUENTRA ESCRITA LA PALABRA VENEZUELA, CON LA PARTICULARIDAD QUE EN LA PARTE INTERNA DE LAS LETRAS V Y U SE VISUALIZA UN PEQUEÑO CIRCULO DE COLOR NEGRO, Y LA LETRA L PRESENTA UN TRAZO MAS ALARGADO.

**TRAMITANTE:** DANIELLA DESIREE CABELLO CONTRERAS

Hecho en  
Venezuela

**Insc. 2025-008014 del 05 DE AGOSTO DE 2025**

**NOMBRE DE LA MARCA:** HECHO EN VENEZUELA

**SOLICITADA POR:** FUNDACION INSTITUTO MARCA PAIS Domicilio: av venezuela, edificio epsilon piso 4 ofic 4-a sector el rosal, chacao. Caracas-Venezuela País: VENEZUELA

**EN CLASE:** 16

**DESCRIPCIÓN DE ETIQUETA:** CONSISTE EN UNA ETIQUETA DE FONDO BLANCO, SOBRE LA CUAL SE ENCUENTRA ESCRITO EN LETRAS NEGRAS EN UNA PRIMERA FILA HECHO EN, EN

Hecho en  
Venezuela

MINUSCULA CON EXCEPCION DE LA LETRA H, DEBAJO SE ENCUENTRA ESCRITA LA PALABRA VENEZUELA, CON LA PARTICULARIDAD QUE EN LA PARTE INTERNA DE LAS LETRAS V Y U SE VISUALIZA UN PEQUEÑO CIRCULO DE COLOR NEGRO, Y LA LETRA L PRESENTA UN TRAZO MAS ALARGADO.

**TRAMITANTE:** DANIELLA DESIREE CABELLO CONTRERAS

**Insc. 2025-008015 del 05 DE AGOSTO DE 2025**

**NOMBRE DE LA MARCA:** HECHO EN VENEZUELA

**SOLICITADA POR:** FUNDACION INSTITUTO MARCA PAIS Domicilio: av venezuela, edificio epsilon piso 4 ofic 4-a sector el rosal, chacao. Caracas-Venezuela País: VENEZUELA

**EN CLASE:** 25

**DESCRIPCIÓN DE ETIQUETA:** CONSISTE EN UNA ETIQUETA DE FONDO BLANCO, SOBRE LA CUAL SE ENCUENTRA ESCRITO EN LETRAS NEGRAS EN UNA PRIMERA FILA HECHO EN, EN MINUSCULA CON EXCEPCION DE LA LETRA H, DEBAJO SE ENCUENTRA ESCRITA LA PALABRA VENEZUELA, CON LA PARTICULARIDAD QUE EN LA PARTE INTERNA DE LAS LETRAS V Y U SE VISUALIZA UN PEQUEÑO CIRCULO DE COLOR NEGRO, Y LA LETRA L PRESENTA UN TRAZO MAS ALARGADO.

**TRAMITANTE:** DANIELLA DESIREE CABELLO CONTRERAS

**Insc. 2025-008016 del 05 DE AGOSTO DE 2025**

**NOMBRE DE LA MARCA:** HECHO EN VENEZUELA

**SOLICITADA POR:** FUNDACION INSTITUTO MARCA PAIS Domicilio: av venezuela, edificio epsilon piso 4 ofic 4-a sector el rosal, chacao. Caracas-Venezuela País: VENEZUELA

**EN CLASE:** 28

**DESCRIPCIÓN DE ETIQUETA:** CONSISTE EN UNA ETIQUETA DE FONDO BLANCO, SOBRE LA CUAL SE ENCUENTRA ESCRITO EN LETRAS NEGRAS EN UNA PRIMERA FILA HECHO EN, EN MINUSCULA CON EXCEPCION DE LA LETRA H, DEBAJO SE ENCUENTRA ESCRITA LA PALABRA VENEZUELA, CON LA PARTICULARIDAD QUE EN LA PARTE INTERNA DE LAS LETRAS V Y U SE VISUALIZA UN PEQUEÑO CIRCULO DE COLOR NEGRO, Y LA LETRA L PRESENTA UN TRAZO MAS ALARGADO.

**TRAMITANTE:** DANIELLA DESIREE CABELLO CONTRERAS

**Insc. 2025-008024 del 05 DE AGOSTO DE 2025**

**NOMBRE DE LA MARCA:** ¡SI ES HECHO EN VENEZUELA ES MEJOR!

**SOLICITADA POR:** FUNDACION INSTITUTO MARCA PAIS Domicilio: av venezuela, edificio epsilon piso 4 ofic 4-a sector el rosal, chacao. Caracas-Venezuela País: VENEZUELA

**EN CLASE:** 9

**DESCRIPCIÓN DE ETIQUETA:** CONSISTE EN UNA ETIQUETA DE FONDO BLANCO, SOBRE LA CUAL SE ENCUENTRA ESCRITO EN LETRAS NEGRAS ENTRE SIGNOS DE EXCLAMACION ¡SI ES HECHO EN VENEZUELA ES MEJOR!, EN MINUSCULA CON EXCEPCION DE LA LETRA S DE SI, LA LETRA H DE HECHO Y LA LETRA V DE VENEZUELA, ESTA ULTIMA CON LA PARTICULARIDAD QUE EN LA PARTE INTERNA DE LAS LETRAS V Y U SE VISUALIZA UN PEQUEÑO CIRCULO DE COLOR

NEGRO, Y LA LETRA L PRESENTA UN TRAZO MAS ALARGADO.

**TRAMITANTE:** DANIELLA DESIREE CABELLO CONTRERAS

**Insc. 2025-008025 del 05 DE AGOSTO DE 2025**

**NOMBRE DE LA MARCA:** ¡SI ES HECHO EN VENEZUELA ES MEJOR!

**SOLICITADA POR:** FUNDACION INSTITUTO MARCA PAIS Domicilio: av venezuela, edificio epsilon piso 4 ofic 4-a sector el rosal, chacao. Caracas-Venezuela País: VENEZUELA

¡Si es Hecho en Venezuela es mejor!

**EN CLASE:** 25

**DESCRIPCIÓN DE ETIQUETA:** CONSISTE EN UNA ETIQUETA DE FONDO BLANCO, SOBRE LA CUAL SE ENCUENTRA ESCRITO EN LETRAS NEGRAS ENTRE SIGNOS DE EXCLAMACION ¡SI ES HECHO EN VENEZUELA ES MEJOR!, EN MINUSCULA CON EXCEPCION DE LA LETRA S DE SI, LA LETRA H DE HECHO Y LA LETRA V DE VENEZUELA, ESTA ULTIMA CON LA PARTICULARIDAD QUE EN LA PARTE INTERNA DE LAS LETRAS V Y U SE VISUALIZA UN PEQUEÑO CIRCULO DE COLOR NEGRO, Y LA LETRA L PRESENTA UN TRAZO MAS ALARGADO.

**TRAMITANTE:** DANIELLA DESIREE CABELLO CONTRERAS

**Insc. 2025-008028 del 05 DE AGOSTO DE 2025**

**SOLICITADA POR:** FUNDACION INSTITUTO MARCA PAIS Domicilio: av venezuela, edificio epsilon piso 4 ofic 4-a sector el rosal, chacao. Caracas-Venezuela País: VENEZUELA

**EN CLASE:** 9

**DESCRIPCIÓN DE ETIQUETA:** CONSISTE EN UNA ETIQUETA DE FONDO BLANCO LA CUAL ESTA DIVIDIDA EN TRES PARTES QUE SE EVIDENCIA POR SUS COLORES, EL PRIMER RECTANGULO ES DE COLOR VERDE CLARO, EN EL SE PUEDE VISUALIZAR UN SOL RADIANTE DE COLOR BLANCO Y UNAS HONDAS INTERCALADAS DE COLORES BLANCO Y VERDE. EL SIGUIENTE RECTANGULO ES DE COLOR AZUL, EN EL SE PUEDE VISUALIZAR UNA RAMA CON CUATRO HOJAS DE COLOR BLANCO Y EN SU PARTE INFERIOR DOS LINEAS BLANCAS CURVAS DE CADA LADO. POR ULTIMO UN RECTANGULO DE COLOR MORADO VINO DONDE SE VISUALIZA LA SILUETA DE UN HOMBRE CON SOBRERO QUE SOSTIENE UN PALO, LO ATRAVIESA UNA LINEA GRUESA QUE SIMULA SER UN CERCO, TODO DE COLOR BLANCO.

**TRAMITANTE:** DANIELLA DESIREE CABELLO CONTRERAS



**Insc. 2025-008029 del 05 DE AGOSTO DE 2025**

**SOLICITADA POR:** FUNDACION INSTITUTO MARCA PAIS Domicilio: av venezuela, edificio epsilon piso 4 ofic 4-a sector el rosal, chacao. Caracas-Venezuela País: VENEZUELA

**EN CLASE:** 16

**DESCRIPCIÓN DE ETIQUETA:** CONSISTE EN UNA ETIQUETA DE FONDO BLANCO LA CUAL ESTA DIVIDIDA EN TRES PARTES QUE SE EVIDENCIA POR SUS COLORES, EL PRIMER RECTANGULO ES DE COLOR VERDE CLARO, EN EL SE PUEDE VISUALIZAR UN SOL RADIANTE DE COLOR BLANCO Y UNAS HONDAS INTERCALADAS DE COLORES BLANCO Y VERDE. EL SIGUIENTE RECTANGULO ES DE COLOR AZUL, EN EL SE PUEDE VISUALIZAR UNA RAMA CON CUATRO HOJAS DE COLOR BLANCO Y EN SU PARTE INFERIOR DOS LINEAS BLANCAS CURVAS DE CADA LADO. POR ULTIMO UN RECTANGULO DE COLOR MORADO VINO DONDE SE VISUALIZA LA



SILUETA DE UN HOMBRE CON SOBRERO QUE SOSTIENE UN PALO, LO ATRAVIESA UNA LINEA GRUESA QUE SIMULA SER UN CERCO, TODO DE COLOR BLANCO.

**TRAMITANTE:** DANIELLA DESIREE CABELLO CONTRERAS

**Insc. 2025-008193 del 08 DE AGOSTO DE 2025**

**NOMBRE DE LA MARCA:** CAFE DE LA PAZ

**SOLICITADA POR:** MARIA DE LOURDES LEON GIBORY Domicilio: av urdaneta candilito a urupal la candelaria, distrito capital País: VENEZUELA



**EN CLASE:** 30

**DESCRIPCIÓN DE ETIQUETA:** CONSISTE EN UNA ETIQUETA DE FONDO BLANCO SOBRE LA CUAL SE PUEDE VISUALIZAR EL TRAZO DEFINIDO DE UNA PALOMA DE COLOR MORADO CON UNA MATA DE CAFE EN SU PICO, DOS RAMAS U HOJAS DE COLOR VERDE Y VARIOS GRANOS CIRCULARES EN TONALIDAD MARRON, ROJIZA, NARANJA Y AMARILLO, DEL LADO DERECHO SE ENCUENTRA ESCRITA LA DENOMINACION CAFE DE LA PAZ, EN COLOR NEGRO, LA PALABRA CAFE NO SE REIVINDICA.

**TRAMITANTE:** MARIA DE LOURDES LEON GIBORY

**Total de Solicitudes : 1354**

EN VIRTUD DE LA DECISIÓN TOMADA POR ESTE DESPACHO UT SUPRA, EL TRAMITANTE O INTERESADO DEBERÁ CONSIGNAR POR ESCRITO EL PAGO DE LOS DERECHOS DE REGISTRO CORRESPONDIENTES A LA PRESENTE CONCESIÓN EN UN LAPSO DE TREINTA DÍAS (30) HÁBILES CONTADOS A PARTIR DE LA PRESENTE PUBLICACIÓN, DE ACUERDO A LO ESTABLECIDO EN EL CONTENIDO DE LOS ARTÍCULOS 47 Y 83 DE LA LEY DE PROPIEDAD INDUSTRIAL. EL INCUMPLIMIENTO DEL PAGO DE LOS DERECHOS REGISTRABLES SERÁ CAUSAL PARA QUE QUEDE SIN EFECTO LA RESOLUCIÓN DEL REGISTRADOR SOBRE EL REGISTRO Y NULAS LAS ACTUACIONES RESPECTIVAS SEGÚN LO DISPONE EL CONTENIDO DEL ARTÍCULO 83 DE LA LEY DE PROPIEDAD INDUSTRIAL.

**Publíquese,**

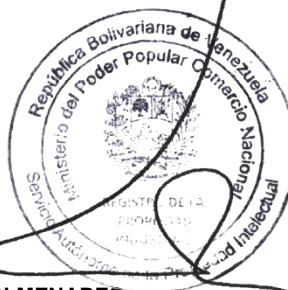

**HENDRICK JOSÉ PERDOMO COLMENARES**

Registrador (E) de la Propiedad Industrial

Designado mediante Resolución No. 055/2023 de fecha 07 de Septiembre de 2023

Publicada en Gaceta Oficial de la República Bolivariana de Venezuela

Nº.42.720 de Fecha 22 de Septiembre de 2023