SOLICITADAS DE PATENTES

REPÚBLICA BOLIVARIANA DE VENEZUELA, MINISTERIO DEL PODER POPULAR DE COMERCIO NACIONAL - SERVICIO AUTÓNOMO DE LA PROPIEDAD INTELECTUAL - REGISTRO DE LA PROPIEDAD INDUSTRIAL

Caracas, 11 de diciembre de 2025

215, 166 y 26

RESOLUCIÓN N° 791

SOLICITUDES DE PATENTE DE INVENCIÓN PUBLICADAS A EFECTO DE OPOSICIONES

DE CONFORMIDAD CON EL ARTÍCULO 60 DE LA LEY DE PROPIEDAD INDUSTRIAL, Y POR CUANTO LOS INTERÉSADOS HAN CUMPLIDO DE ACUERDO A LA LEY CON LAS ÓRDENES DE PUBLICACIÓN EN PRENSA QUE SE HICIERA EN EL BOLETÍN DE LA PROPIEDAD INDUSTRIAL CORRESPONDIENTE, SE PROCEDE A PUBLICAR LAS SIGUIENTES SOLICITUDES DE REGISTRO DE PATENTE DE INVENCIÓN CON EL FIN DE QUIEN TENGA LEGÍTIMO INTERÉS PUEDA PRESENTAR SUS OPOSICIONES DE ACUERDO A LO ESTABLECIDO EN EL ARTÍCULO 63 DE LA LEY DE PROPIEDAD INDUSTRIAL.

---

(11) 648-2024000134
(21) 2024-000134
(22) 01/07/2024
(30) 63/654,508 US, 31/05/2024; 63/557,370 US, 23/02/2024; 63/591,868 US, 20/10/2023; 63/511,187 US, 30/06/2023;
(51)
(73) GENENTECH, INC. Domicilio: 1 DNA Way, South San Francisco, California País: ESTADOS UNIDOS DE AMÉRICA
SPARK THERAPEUTICS, INC. Domicilio: 3737 Market Street, Ste. 1300 Philadelphia, Pennsylvania. País: ESTADOS UNIDOS DE AMÉRICA
(72) BENJAMIN J HALEY; ELIZABETH RAMSBURG; PHILIP LEE PRICE; MATHEW MAOXIANG LI; QUANYI LI; FRANCESCA CARGNIN; CHRISTOPHER CALI; JUHA SAVOLA
(74) ANNET ANGULO CELIS
(54) **ARN INHIBIDOR DIRIGIDO A LA EXPRESIÓN DE HUNTINGTINA**
(57) LA PRESENTE INVENCIÓN PRESENTA CONSTRUCTOS POLINUCLEOTÍDICOS DE ARN QUE COMPRENDEN SECUENCIAS DIRIGIDAS AL ARNM DE LA HUNTINGTINA, CONSTRUCTOS POLINUCLEOTÍDICOS QUE COMPRENDEN UNA SECUENCIA QUE CODIFICA PARA DICHOS CONSTRUCTOS DE ARN Y ANDAMIAJES PRIMARIOS DE MICROARN. LOS CONSTRUCTOS QUE COMPRENDEN SECUENCIAS DIRIGIDAS AL ARNM DE LA HUNTINGTINA Y/O QUE CODIFICAN PARA SECUENCIAS DIRIGIDAS AL ARNM DE LA HUNTINGTINA PUEDEN UTILIZARSE, POR EJEMPLO, PARA INHIBIR LA EXPRESIÓN DE LA HTT MUTANTE Y/O TRATAR LA ENFERMEDAD DE HUNTINGTON

---

(11) 648-2024000230
(21) 2024-000230
(22) 08/11/2024
(30) 63/712,818 US, 28/10/2024; 63/597,777 US, 10/11/2023;
(51)
(73) PFIZER INC. Domicilio: 66 Hudson Boulevard East, New York, New York 10001-2192 País: ESTADOS UNIDOS DE AMÉRICA

BOLET & TERRERO

BENAROYA RESEARCH INSTITUTE AT VIRGINIA MASON Domicilio: 1201 9TH AVENUE, SEATTLE, WASHINGTON 98101, EUA País: ESTADOS UNIDOS DE AMÉRICA

(72) BERNARD KHOR; JAVIER FERNANDO CHAPARRO RIGGERS; THOMAS JAY MIKITA; JEFFREY RAYMOND CHABOT; JAMES REASONER APGAR; LIDIA MOSYAK; EDWINA CATHERINE STACK; BRIAN JOSEPH FENNELL; EDWARD MICHAEL FRANKLIN

(74) MANUEL POLANCO FERNANDEZ

(54) **ANTICUERPOS ANTI-MIGIS-? Y MÉTODOS DE USO DE LOS MISMOS**

(57) EN EL PRESENTE DOCUMENTO SE PROPORCIONAN ANTICUERPOS (INCLUYENDO SUS FRAGMENTOS DE UNIÓN A ANTÍGENO) QUE SE UNEN ESPECÍFICAMENTE A LA MIGIS-?, INCLUYENDO, POR EJEMPLO, ENTRE OTROS, LOS ANTICUERPOS BIESPECÍFICOS DE MIGIS-?/CD3, OTROS ANTICUERPOS RELACIONADOS, ÁCIDOS NUCLEICOS RELACIONADOS, USOS Y MÉTODOS ASOCIADOS A LOS MISMOS. LA DIVULGACIÓN TAMBIÉN PROPORCIONA PROCESOS PARA FABRICAR, PREPARAR Y PRODUCIR LOS ANTICUERPOS DIVULGADOS EN EL PRESENTE DOCUMENTO, INCLUYENDO LOS ANTICUERPOS QUE SE UNEN A UNO O AMBOS DE MIGIS-? Y CD3.

---

(11) 648-2024000245

(21) 2024-000245

(22) 15/11/2024

(30) 63/599,885 US, 16/11/2023;

(51)

(73) MERCK SHARP & DOHME LLC Domicilio: 126 E. Lincoln Avenue, Rahway, NJ 07065-0907 País: ESTADOS UNIDOS DE AMÉRICA

(72) SAMPAT L INGALE; CHENGWEI WU; RYAN P STAUPE; JEFFREY WILLIAM SCHUBERT; IZZAT T RAHEEM; YEN PANG HSU

(74) MANUEL POLANCO FERNANDEZ

(54) **COMPOSICIONES DE VACUNA CONJUGADAS CON PÉPTIDOS Y MÉTODOS PARA EL TRATAMIENTO DE LA ENFERMEDAD DE ALZHEIMER**

(57) LA INVENCIÓN PROPORCIONA COMPOSICIONES Y MÉTODOS PARA EL TRATAMIENTO DE ENFERMEDADES ASOCIADAS CON DEPÓSITOS AMILOIDES DE A? EN EL CEREBRO DE UN PACIENTE, TAL COMO LA ENFERMEDAD DE ALZHEIMER. DICHOS MÉTODOS IMPLICAN LA ADMINISTRACIÓN DE UNA COMPOSICIÓN FARMACÉUTICA QUE COMPRENDE UN FRAGMENTO INMUNÓGENO DE A? CAPAZ DE INDUCIR UNA RESPUESTA INMUNITARIA BENEFICIOSA EN FORMA DE ANTICUERPOS CONTRA A?. LOS FRAGMENTOS INMUNÓGENOS COMPRENDEN PÉPTIDOS LINEALES O MULTIVALENTES DE A?. LAS COMPOSICIONES FARMACÉUTICAS COMPRENDEN EL FRAGMENTO INMUNÓGENO UNIDO QUÍMICAMENTE A UNA MOLÉCULA TRANSPORTADORA QUE PUEDE ADMINISTRARSE CON UN ADYUVANTE.

---

(11) 648-2024000256

(21) 2024-000256

(22) 12/12/2024

(30) 63/610,214 US, 14/12/2023;

(51)

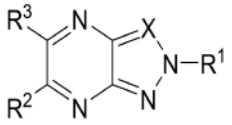

(73) MERCK SHARP & DOHME LLC Domicilio: 126 East Lincoln Avenue, Rahway, New Jersey 07065, Estados Unidos de América País: ESTADOS UNIDOS DE AMÉRICA

(72) NING QI; ANILKUMAR G NAIR; ROHAN RAJIV MERCHANT; BRYAN S MATSUURA; DONNA AAW HAYES; TOM M LAM; KYLE S MCCLYMONT; ZACHARY G BRILL

(74) MANUEL POLANCO FERNANDEZ

BOLET & TERRERO

(54) **DERIVADOS DE INDAZOL ÚTILES COMO INHIBIDORES DE LA PROTEÍNA 3 DEL RECEPTOR SIMILAR A NOD**

(57) LOS COMPUESTOS NOVEDOSOS DE FÓRMULA (I), Y LAS SALES FARMACÉUTICAMENTE ACEPTABLES DE LOS MISMOS, SON INHIBIDORES DE NLRP3 Y PUEDEN SER ÚTILES EN EL TRATAMIENTO, PREVENCIÓN, GESTIÓN, MEJORA, CONTROL Y SUPRESIÓN DE ENFERMEDADES MEDIADAS POR NLPR3. LOS COMPUESTOS DE LA PRESENTE INVENCIÓN PUEDEN SER ÚTILES EN EL TRATAMIENTO, PREVENCIÓN O GESTIÓN DE ENFERMEDADES, TRASTORNOS Y AFECCIONES MEDIADOS POR NLRP3 TALES COMO, PERO SIN LIMITACIÓN, OBESIDAD, GOTA, PSEUDOGOTA, CAPS, EHNA, MASH, FIBROSIS, OSTEOARTRITIS, ATEROESCLEROSIS, INSUFICIENCIA CARDÍACA, PERICARDITIS IDIOPÁTICA, MIOCARDITIS, DERMATITIS ATÓPICA, HIDRADENITIS SUPURATIVA, ENFERMEDAD INFLAMATORIA INTESTINAL, CÁNCER, ENFERMEDAD DE ALZHEIMER, ENFERMEDAD DE PARKINSON, DEMENCIA CON CUERPOS DE LEWY (DCL) Y TRAUMATISMO CRANEOENCEFÁLICO.

---

(11) 648-2024000257

(21) 2024-000257

(22) 12/12/2024

(30) 63/610,235 US, 14/12/2023;

(51)

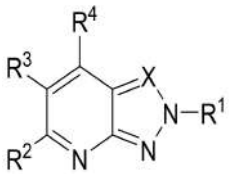

(73) MERCK SHARP & DOHME LLC Domicilio: 126 East Lincoln Avenue, Rahway, New Jersey 07065, Estados Unidos de América País: ESTADOS UNIDOS DE AMÉRICA

(72) NING QI; ANILKUMAR G NAIR; ROHAN RAJIV MERCHANT; BRYAN S MATSUURA; DONNA AAW HAYES; TOM M LAM; KYLE S MCCLYMONT; ZACHARY G BRILL

(74) MANUEL POLANCO FERNANDEZ

(54) **DERIVADOS DE AZAINDAZOL ÚTILES COMO INHIBIDORES DE LA PROTEÍNA 3 DEL RECEPTOR SIMILAR A NOD**

(57) LOS COMPUESTOS NOVEDOSOS DE FÓRMULA (I), Y LAS SALES FARMACÉUTICAMENTE ACEPTABLES DE LOS MISMOS, SON INHIBIDORES DE NLRP3 Y PUEDEN SER ÚTILES EN EL TRATAMIENTO, PREVENCIÓN, GESTIÓN, MEJORA, CONTROL Y SUPRESIÓN DE ENFERMEDADES MEDIADAS POR NLPR3. LOS COMPUESTOS DE LA PRESENTE INVENCIÓN PUEDEN SER ÚTILES EN EL TRATAMIENTO, PREVENCIÓN O GESTIÓN DE ENFERMEDADES, TRASTORNOS Y AFECCIONES MEDIADOS POR NLRP3 TALES COMO, PERO SIN LIMITACIÓN, OBESIDAD, GOTA, PSEUDOGOTA, CAPS, EHNA, MASH, FIBROSIS, INSUFICIENCIA CARDÍACA, PERICARDITIS IDIOPÁTICA, DERMATITIS ATÓPICA, ENFERMEDAD INFLAMATORIA INTESTINAL, ENFERMEDAD DE ALZHEIMER, ENFERMEDAD DE PARKINSON, DEMENCIA CON CUERPOS DE LEWY (DCL) Y TRAUMATISMO CRANEOENCEFÁLICO.

---

(11) 648-2024000258

(21) 2024-000258

(22) 12/12/2024

(30) 63/672,292 US, 17/07/2024; 63/610,766 US, 15/12/2023;

(51)

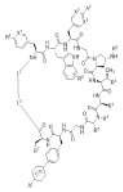

(73) MERCK SHARP & DOHME LLC Domicilio: 126 East Lincoln Avenue, Rahway, New Jersey 07065, Estados Unidos de América País: ESTADOS UNIDOS DE AMÉRICA

(72) STEFANIA COLARUSSO; ALI MOUNAIM YOUSIF; CHRISTOPHER W PLUMMER; DMITRI A PISSARNITSKI; FRANCESCA PAVONE; EMANUELA MANDIC; AHMET KEKEC; ELISABETTA BIANCHI; JENNIFER L HICKEY; JENNIFER HANISAK; LUIGI ABATE; ANGELA D KEREKES; FABEN A

BOLET & TERRERO

CRUZ

(74) MANUEL POLANCO FERNANDEZ

(54) **UN PÉPTIDO CÍCLICO TRAMPA DE IL-1BETA PARA EL TRATAMIENTO DE LA ATEROESCLEROSIS Y TRASTORNOS INFLAMATORIOS**

(57) SE PROPORCIONAN COMPUESTOS DE FÓRMULA (I), O SUS SALES FARMACÉUTICAMENTE ACEPTABLES, EN DONDE L1, L2, X1-X3, CPC, A1, A2 Y R1-R8 SON COMO SE DESCRIBEN EN EL PRESENTE DOCUMENTO. LOS COMPUESTOS Y SUS SALES FARMACÉUTICAMENTE ACEPTABLES PUEDEN ATRAPAR IL-1? Y SE ESPERA QUE TENGAN UTILIDAD COMO AGENTES TERAPÉUTICOS, POR EJEMPLO, PARA TRATAR ENFERMEDADES CARDIOVASCULARES Y TRASTORNOS INFLAMATORIOS. LA PRESENTE DIVULGACIÓN TAMBIÉN PROPORCIONA COMPOSICIONES FARMACÉUTICAS QUE COMPRENDEN LOS COMPUESTOS DIVULGADOS EN EL PRESENTE DOCUMENTO O SALES FARMACÉUTICAMENTE ACEPTABLES DE LOS MISMOS. LA PRESENTE DIVULGACIÓN TAMBIÉN SE REFIERE A MÉTODOS PARA EL USO DE LOS COMPUESTOS O SUS SALES FARMACÉUTICAMENTE ACEPTABLES EN LA TERAPIA Y PROFILAXIS DE ENFERMEDADES CARDIOVASCULARES Y TRASTORNOS INFLAMATORIOS Y PARA PREPARAR PRODUCTOS FARMACÉUTICOS PARA ESTE FIN.

---

(11) 648-2025000048

(21) 2025-000048

(22) 21/03/2025

(30) 63/766,726 US, 04/03/2025; 63/685,900 US, 22/08/2024; 63/568,828 US, 22/03/2024;

(51)

(73) BLOSSOMHILL THERAPEUTICS, INC. Domicilio: 3525 JOHN HOPKINS COURT, SUITE 100, SAN DIEGO, CALIFORNIA 92121, EUA País: ESTADOS UNIDOS DE AMÉRICA

(72) VINCENT P LIPTAK; EVAN W ROGERS; EUGENE YUANJIN RUI; JINGRONG JEAN CUI

(74) MANUEL POLANCO FERNANDEZ

(54) **MACROCICLOS DE 7-AZAINDAZOL Y SU USO**

(57) LA PRESENTE DESCRIPCIÓN SE REFIERE A COMPUESTOS MACROCÍCLICOS ENLAZADOS POR ÉTER, COMPOSICIONES FARMACÉUTICAS QUE CONTIENEN COMPUESTOS MACROCÍCLICOS Y MÉTODOS DE USO DE COMPUESTOS MACROCÍCLICOS PARA TRATAR ENFERMEDADES, COMO EL CÁNCER.

---

(11) 648-2025000050

(21) 2025-000050

(22) 25/03/2025

(30) 63/570,469 US, 27/03/2024;

(51)

(73) HENSLEY INDUSTRIES, INC. Domicilio: 2108 Joe Field Road, Dallas, Texas 75229. País: ESTADOS UNIDOS DE AMÉRICA

(72) VEGUNTA, VENKATA PRAKASH; QUTU, OMAR A.; HYMAS, DAVID M.

(74) ROJAS GAONA RICARDO JAVIER

(54) **CONJUNTO DE MIEMBRO DE DESGASTE PARA UN APARATO DE DESPLAZAMIENTO DE MATERIAL**

(57) ALGUNAS FORMAS DE REALIZACIÓN DE LA PRESENTE INVENCIÓN PUEDEN INCLUIR UN CONJUNTO DE MIEMBRO DE DESGASTE ACOPLABLE A UN APARATO DE DESPLAZAMIENTO DE MATERIAL. EL CONJUNTO DE MIEMBRO DE DESGASTE PUEDE INCLUIR UN MIEMBRO DE DESGASTE, UNA BASE Y UN CONJUNTO DE PASADOR DE BLOQUEO. LA BASE PUEDE TENER UN RESALTE QUE SOBRESALE HACIA ARRIBA DESDE LA SUPERFICIE SUPERIOR DE LA BASE Y UNA

BOLET & TERRERO

ABERTURA EN LA BASE. EL RESALTE PUEDE TENER UNA SUPERFICIE ORIENTADA LATERALMENTE HACIA LA BASE QUE MIRA HACIA EL CENTRO DE LA BASE. EL MIEMBRO DE DESGASTE PUEDE INCLUIR UNA NERVADURA QUE SOBRESALE HACIA ABAJO DESDE LA SUPERFICIE INFERIOR Y UNA ABERTURA PARA EL MIEMBRO DE DESGASTE. LA NERVADURA PUEDE TENER UNA SUPERFICIE LATERAL DEL MIEMBRO DE DESGASTE CONFIGURADA PARA ENTRAR EN CONTACTO CON LA SUPERFICIE LATERAL DE LA BASE EN EL RESALTE Y UNA SUPERFICIE INFERIOR CONFIGURADA PARA ENTRAR EN CONTACTO CON LA SUPERFICIE SUPERIOR DE LA BASE. LA ABERTURA DE LA BASE Y LA ABERTURA DEL MIEMBRO DE DESGASTE PUEDEN ALINEARSE DE MODO QUE SE PUEDA INSERTAR UN CONJUNTO DE PASADOR DE BLOQUEO A TRAVÉS DE ELLAS PARA ASEGURAR EL MIEMBRO DE DESGASTE A LA BASE.

---

(11) 648-2025000051

(21) 2025-000051

(22) 25/03/2025

(30) 63/570,474 US, 27/03/2024;

(51)

(73) HENSLEY INDUSTRIES, INC. Domicilio: 2108 Joe Field Road, Dallas, Texas 75229. País: ESTADOS UNIDOS DE AMÉRICA

(72) HYMAS, DAVID M.; VEGUNTA, VENKATA PRAKASH; QUTU, OMAR A.

(74) ROJAS GAONA RICARDO JAVIER

(54) **MONTAJE DE MIEMBRO DE DESGASTE DE ESTILO DE CORREDERA DE DESGASTE**

(57) ALGUNAS REALIZACIONES DE LA PRESENTE INVENCIÓN INCLUYEN UN MONTAJE DE MIEMBRO DE DESGASTE PARA UN EQUIPO DE ENGRANAJE A LA TIERRA. EL MONTAJE DE MIEMBRO DE DESGASTE PUEDE INCLUIR UN MIEMBRO DE DESGASTE Y UNA BASE. EL MIEMBRO DE DESGASTE PUEDE INCLUIR UNA PROYECCIÓN QUE SE PROYECTA HACIA ABAJO DESDE UNA SUPERFICIE INFERIOR Y QUE TIENE UNA PRIMERA RAMPA DE FIJACIÓN DISPUESTA INTERNAMENTE SEPARADA DE LA PRIMERA CARA LATERAL Y DE LA SEGUNDA CARA LATERAL. LA BASE PUEDE INCLUIR UN ORIFICIO QUE SE EXTIENDE DESDE LA SEGUNDA SUPERFICIE SUPERIOR A LA SEGUNDA SUPERFICIE INFERIOR Y QUE TIENE UNA SEGUNDA RAMPA DE FIJACIÓN CONFIGURADA PARA ENTRAR EN CONTACTO CON LA PRIMERA RAMPA DE FIJACIÓN SOBRE EL MIEMBRO DE DESGASTE. CADA UNO DEL MIEMBRO DE DESGASTE Y DE LA BASE PUEDE TENER UN ORIFICIO RECEPTOR DE BLOQUEO QUE SE EXTIENDE A TRAVÉS DE ELLOS QUE SE ALINEA CUANDO EL MIEMBRO DE DESGASTE ESTÁ APOYADO SOBRE LA BASE. UN PASADOR DE SEGURIDAD PUEDE ENCAJARSE EN LOS ORIFICIOS RECEPTORES DE BLOQUEO DEL MIEMBRO DE DESGASTE Y DE LA BASE. LA PRIMERA RAMPA DE FIJACIÓN DEL MIEMBRO DE DESGASTE PUEDE ENTRAR EN CONTACTO CON LA SEGUNDA RAMPA DE FIJACIÓN DE LA BASE.

---

(11) 648-2025000070

(21) 2025-000070

(22) 28/05/2025

(30) 63/652,755 US, 29/05/2024; 24178741.5 UE, 29/05/2024;

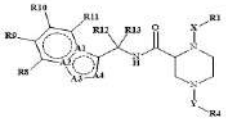

(51)

(73) Grünenthal GmbH Domicilio: Zieglerstrasse 6, 52078 Aachen País: ALEMANIA

(72) Dr. Martin PETTERSSON; Dr. Clemens DIALER; Dr. Sonja NORDHOFF; Dr. Sebastian PEIL

(74) ENRIQUE J. CHEANG VERA

(54) **PIPERAZINAS**

BOLET & TERRERO

(57) LA PRESENTE INVENCIÓN SE REFIERE A COMPUESTOS DE ACUERDO CON LA FÓRMULA GENERAL (I)

(I)

QUE SON MODULADORES DEL RECEPTOR SSTR4.

---

(11) 648-2025000073

(21) 2025-000073

(22) 04/06/2025

(30)

(51)

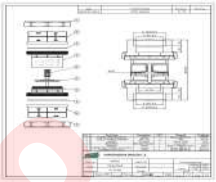

(73) IMPORTADORA DONSEN, C.A. Domicilio: AV.CIRCUNVALACION DEL SOL SANTA PAULA, C.P.SANTA PAUTA, TORRE A. P-4 OFC.42 País: VENEZUELA

(72) MICHELE FERRO

(74) MICHELE DOMENICO FERRO SETARO

(54) **VÁLVULA CHECK CON DOBLE UNIÓN. 90 - 110 MM**

(57) ES UNA CHECK CON DOBLE UNIÓN. 90 - 110 MM DE RESORTE INTERNO CON CUERPO DE BRONCE, LOS EXTREMOS FUERON DISEÑADOS CON UNIÓN DE BRONCE Y ANILLO EN PPR (POLIPROPILENO RANDOM) DE DOBLE MEDIDA DE 90 Y 110 MM SEGÚN LA TUBERÍA QUE ESTÉ UTILIZANDO; YA QUE TIENE UNA INVENCIÓN PARA DOBLE MEDIDA; UNA DE LAS PRINCIPALES VIRTUDES ES QUE LAS INSTALACIONES EN EL MISMO MATERIAL (PPR) PERMITAN FUSIONARSE DIRECTAMENTE A LA PIEZA SIN NECESIDAD DE UN ADAPTADOR O ELEMENTO ADICIONAL Y ASÍ SIEMPRE SE UTILIZA EL MISMO SISTEMA EN PPR.

---

(11) 648-2025000074

(21) 2025-000074

(22) 04/06/2025

(30)

(51)

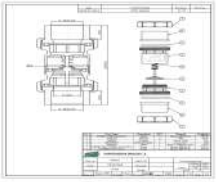

(73) IMPORTADORA DONSEN, C.A. Domicilio: AV.CIRCUNVALACION DEL SOL SANTA PAULA, C.P.SANTA PAUTA, TORRE A. P-4 OFC.42 País: VENEZUELA

(72) MICHELE FERRO

(74) MICHELE DOMENICO FERRO SETARO

(54) **VÁLVULA CHECK CON DOBLE UNIÓN. 40 MM**

(57) ES UNA CHECK CON DOBLE UNIÓN. DE 40 MM DE RESORTE INTERNO CON CUERPO DE BRONCE, LOS EXTREMOS FUERON DISEÑADOS CON UNIÓN DE BRONCE Y ANILLO EN PPR (POLIPROPILENO RANDOM) SIENDO UNA DE LAS PRINCIPALES VIRTUDES ES QUE LAS INSTALACIONES EN EL MISMO MATERIAL (PPR) PERMITAN FUSIONARSE DIRECTAMENTE A LA PIEZA SIN NECESIDAD DE UN ADAPTADOR O ELEMENTO ADICIONAL Y ASÍ SIEMPRE SE UTILIZA EL MISMO SISTEMA EN PPR.

---

(11) 648-2025000122

(21) 2025-000122

(22) 30/07/2025

(30)

(51)

(73) REPRESENTACIONES FUNDAIM, C.A. Domicilio: AVENIDA NORTE 5, ENTRE LAS ESQUINAS DE

BOLET & TERRERO

SANTA ROSA A SANTA ISABEL Y DE SANTA ISABEL A SAN LORENZO, RESIDENCIAS PALMA LINDA LOCAL NUMERO L-4,PARROQUIA SAN JÓSE, MUNICIPIO. LIBERTADOR DISTRITO CAPITAL
País: VENEZUELA

(72) JACOBUS HENRI DE WAARD

(74) QUILIMACO TRIA MANUEL ANTONIO

(54) **FUNDACLEAN SOLUCIÓN ANTISÉPTICA**

(57) ES EFECTIVO CONTRA BACTERIAS,HONGOS Y VIRUS

LISTO PARA USAR
NO CITOTÓXICO
NATURAL
INSOTÓMICA

Total de Solicitudes : 13

Publiquese,

HENDRICK JOSÉ PERDOMO COLMENARES

Registrador (E) de la Propiedad Industrial

Designado mediante Resolución No. 055/2023 de fecha 07 de Septiembre de 2023

Publicada en Gaceta Oficial de la República Bolivariana de Venezuela

Nº.42.720 de Fecha 22 de Septiembre de 2023

BOLET & FERRERO