

SOLICITADAS DE PATENTES

REPÚBLICA BOLIVARIANA DE VENEZUELA, MINISTERIO DEL PODER POPULAR DE COMERCIO NACIONAL - SERVICIO AUTÓNOMO DE LA PROPIEDAD INTELECTUAL - REGISTRO DE LA PROPIEDAD INDUSTRIAL

Caracas, 11 de diciembre de 2025

215, 166 y 26

RESOLUCIÓN N° 792

SOLICITUDES DE PATENTE DE MODELO INDUSTRIAL PUBLICADAS A EFECTO DE OPOSICIONES

DE CONFORMIDAD CON EL ARTÍCULO 60 DE LA LEY DE PROPIEDAD INDUSTRIAL, Y POR CUANTO LOS INTERÉSADOS HAN CUMPLIDO DE ACUERDO A LA LEY CON LAS ÓRDENES DE PUBLICACIÓN EN PRENSA QUE SE HICIERA EN EL BOLETÍN DE LA PROPIEDAD INDUSTRIAL CORRESPONDIENTE, SE PROCEDE A PUBLICAR LAS SIGUIENTES SOLICITUDES DE REGISTRO DE PATENTE DE MODELO INDUSTRIAL CON EL FIN DE QUIEN TENGA LEGÍTIMO INTERÉS PUEDA PRESENTAR SUS OPOSICIONES DE ACUERDO A LO ESTABLECIDO EN EL ARTÍCULO 63 DE LA LEY DE PROPIEDAD INDUSTRIAL.

- (11) 648-2025000031
 (21) 2025-000031
 (22) 14/02/2025
 (30) 015069626-0001 UE, 16/08/2024;
 (51)
 (73) AUTOMOBILI LAMBORGHINI S.P.A. Domicilio: Via Modena 12 40019 Sant'Agata Bolognese (Bo) Italia.
 País: ITALIA
 (72) Mitja BORKERT
 (74) ANTEQUERA H. RICARDO ALBERTO
 (54) **VEHÍCULO, MODELO A ESCALA DE VEHÍCULO**
 (57) EL PRESENTE MODELO INDUSTRIAL, CUYA PATENTE SE SOLICITA DANDO PARA ELLO CUMPLIMIENTO A LOS DISTINTOS REQUERIMIENTOS DE LEY, CONSISTE EN UN VEHÍCULO, MODELO A ESCALA DE VEHÍCULO QUE SE DISTINGUE POR EL NOVEDOSO, ORIGINAL Y ORNAMENTAL ASPECTO QUE PRESENTA, SEGÚN SE PUEDE EVIDENCIAR EN LAS PÁGINAS QUE CONTIENEN LAS FIGURAS ADJUNTAS.



- (11) 648-2025000056
 (21) 2025-000056
 (22) 11/04/2025
 (30) 2024306404164 CN, 11/10/2024;
 (51)
 (73) CHERY COMMERCIAL VEHICLE (SHANDONG) TECHNOLOGY CO., LTD. Domicilio: No. 6 Heze North Road, High-tech Zone, Rizhao, Shandong 276825. País: CHINA
 (72) BAO, Siyu
 (74) MARIA R. RUGGIERO G.
 (54) **AUTOMÓVIL**
 (57) EL PRESENTE MODELO INDUSTRIAL, CUYA PATENTE SE SOLICITA DANDO PARA ELLO CUMPLIMIENTO A LOS DISTINTOS REQUERIMIENTOS DE LEY, CONSISTE EN UN AUTOMÓVIL QUE SE DISTINGUE POR EL NOVEDOSO, ORIGINAL Y ORNAMENTAL ASPECTO QUE PRESENTA, SEGÚN SE PUEDE EVIDENCIAR EN LAS PÁGINAS QUE CONTIENEN LAS FIGURAS ADJUNTAS.



- (11) 648-2025000069
 (21) 2025-000069
 (22) 26/05/2025
 (30)
 (51)
 (73) FERES TORREALBA ILIANA MARIA Domicilio: VALENCIA, ESTADO CARABOBO. País: VENEZUELA
 (72) ILIANA MARIA FERES TORREALBA
 (74) FERES TORREALBA ILIANA MARIA

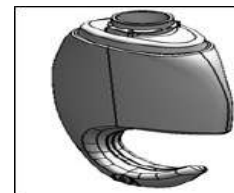

- (54) **ENVASE DE PLASTICO OVAL PARA CONTENER AGUA**
 (57) MODELO INDUSTRIAL NOVEDOSO Y ORIGINAL QUE CONSISTE EN LA FORMA Y CARACTERISTICAS ORNAMENTALES EXTERNAS DEL CUERPO Y DEL FONDO O BASE DE UN ENVASE PLASTICO DE UNA SOLA PIEZA OVALADA, AUTONOMA Y CON UN FONDO O BASE EN FORMA CURVADA SIMULANDO UN GANCHO, PARA PERMITIR SU COLOCACION PENDIENDO DE SOPORTES TUBULARES, CON EL FIN DE CONTENER AGUA U OTROS LIQUIDOS LIGEROS DIGERIBLES.

Total de Solicitudes : 3

Publiquese,



HENDRICK JOSÉ PERDOMO COLMENARES

Registrador (E) de la Propiedad Industrial

Designado mediante Resolución No. 055/2023 de fecha 07 de Septiembre de 2023

Publicada en Gaceta Oficial de la República Bolivariana de Venezuela

Nº.42.720 de Fecha 22 de Septiembre de 2023