

MARCAS SOLICITADAS A EFECTO DE OPOSICIÓN

REPÚBLICA BOLIVARIANA DE VENEZUELA, MINISTERIO DEL PODER POPULAR DE COMERCIO NACIONAL - SERVICIO AUTÓNOMO DE LA PROPIEDAD INTELECTUAL - REGISTRO DE LA PROPIEDAD INDUSTRIAL

Caracas, 29 de diciembre de 2025

215, 166 y 26

RESOLUCIÓN N° 803

ESTA AUTORIDAD ADMINISTRATIVA, EN CUMPLIMIENTO CON LO ESTABLECIDO EN LOS ARTÍCULOS 70, 71 Y 76 DE LA LEY DE PROPIEDAD INDUSTRIAL, ORDENA LA PUBLICACIÓN EN EL PRESENTE BOLETÍN DE LAS MARCAS Y LEMAS COMERCIALES SOLICITADAS; A LOS EFECTOS DE QUE LOS INTERESADOS PUEDAN OBJETAR DICHA SOLICITUD Y Oponerse a la concesión de la marca, con fundamento a lo establecido en el artículo 77 EJUDEM, dentro de un lapso de treinta (30) días hábiles contados desde la presente publicación:

Insc. 2014-018305 del 25 DE NOVIEMBRE DE 2014

SOLICITADA POR: RESTORATION HARDWARE, INC Domicilio: 15 Koch Road, Suite J Corte Madera, California 94925 País: ESTADOS UNIDOS DE AMÉRICA

RH

PARA DISTINGUIR: SERVICIOS DE TIENDAS MINORISTAS, SERVICIOS DE CATÁLOGO DE VENTA POR CORREO, Y SERVICIOS DE TIENDAS MINORISTAS EN LÍNEA QUE OFRECEN UNA AMPLIA GAMA DE BIENES DE CONSUMO, ESPECIALMENTE MOBILIARIO, ILUMINACIÓN, ARTÍCULOS DE BAÑO, ROPA DE BAÑO, ROPA DE CAMA, PRODUCTOS PARA REFORMAR EL HOGAR, ESPECIALMENTE, PINTURA DE INTERIORES, CUBIERTAS DE LA VENTANA, REVESTIMIENTOS DE PISOS, DECORACIÓN DEL HOGAR Y ACCESORIOS, DECORACIÓN DE EXTERIORES Y ACCESORIOS PRODUCTOS DE JARDINERÍA, JUGUETES, JUEGOS, ROPA, ZAPATILLAS Y BOTINES, PRODUCTOS DE CUIDADO PERSONAL DECORACIONES PARA FESTIVIDADES, ARTÍCULOS DE PAPEL, RECUERDOS, Y REGALOS, RELOJES, ESTANTERÍA PARA EQUIPAJE Y PRODUCTOS DE LIMPIEZA; SERVICIOS DE PUBLICIDAD PARA TERCEROS, ES DECIR, LA INVESTIGACIÓN DE MERCADO PARA TERCEROS Y PROMOCIÓN Y VENTA DE BIENES Y SERVICIOS DE TERCEROS A TRAVÉS DE LA DIFUSIÓN DE INFORMACIÓN A TRAVÉS DE INTERNET, MEDIANTE EL USO DE PANTALLAS EN LAS TIENDAS Y A TRAVÉS DE DISTRIBUCIÓN DE CATÁLOGOS; EMISIÓN DE CERTIFICADOS DE REGALO QUE LUEGO PUEDEN SER CANJEADOS POR BIENES O SERVICIOS; SERVICIOS DE REGISTRO PARA REGALOS. Clase 35

TRAMITANTE: REINALDO BADILLO

Insc. 2014-018870 del 01 DE DICIEMBRE DE 2014

SOLICITADA POR: BAGO GROUP S.A. Domicilio: Calle Bernardo de Irigoyen 248, Ciudad de Buenos Aires País: ARGENTINA

HIPOLIXAN

PARA DISTINGUIR: PRODUCTO FARMACÉUTICO PARA USO HUMANO. Clase 5

TRAMITANTE: LEOPOLDO MARQUEZ LEFELD - LUIS ALEJANDRO HENRIQUEZ - ANNET ANGULO CELIS - EUBRYS ROJAS TORRES - RAFAEL ERNESTO ORTIN PEROZO - LUIS ALEJANDRO HENRIQUEZ DE SOLA - CARLOS VALEDON HURTADO

Insc. 2014-020405 del 22 DE DICIEMBRE DE 2014

SOLICITADA POR: CHEP TECHNOLOGY PTY LIMITED Domicilio: Level 40 Gateway, Sydney, New South Wales, C.P. 2000 País: AUSTRALIA



Tomo I

PARA DISTINGUIR: TRANSPORTE, EMBALAJE, ALMACENAMIENTO Y SERVICIOS DE ALMACENAMIENTO, INCLUYENDO EL ALQUILER DE PALETAS, CONTENEDORES DE TRANSPORTE, GATOS PARA PALETAS, CARRETILLAS ELEVADORAS Y CARRETILLAS; SERVICIOS DE USO COMPARTIDO DE PALETAS, QUE COMPRENDE EL ALQUILER DE PALETAS Y CONTENEDORES EN UNA BASE COMPARTIDA QUE IMPLICA LA CIRCULACIÓN DE PALETAS Y CONTENEDORES POR Y ENTRE DIFERENTES USUARIOS. Clase 39

DESCRIPCIÓN DE ETIQUETA: LA MARCA CONSISTE EN EL COLOR AZUL (PANTONE 121 DC * PMS), EL CUAL SE APLICA A LAS SUPERFICIES VISIBLES DE LOS EXTREMOS Y LOS LADOS DE LA PLATAFORMA (PALLET) EN PARTICULAR, ASÍ COMO SE MUESTRA EN EL GRAFICO QUE SE ENCUENTRA EN LA PARTE SUPERIOR. LOS DIBUJOS, ALINEADOS CON EL COLOR, MUESTRAN DE IZQUIERDA A DERECHA UNA VISTA EN PERSPECTIVA DESDE ARRIBA Y UNA VISTA EN PERSPECTIVA INFERIOR OPUESTO DEL MISMO. LAS PALABRAS DE LA IZQUIERDA DE LOS LADOS OPUESTOS DICEN TEXTUALMENTE "PROPIEDAD DE CHEP". LA PALABRA "PROPIEDAD" ESTÁ EN LA PRIMERA LÍNEA Y LAS PALABRAS "DE CHEP" EN LA LÍNEA DE ABAJO. LA "P" EN "PROPIEDAD" ESTÁ POR ENCIMA DE FORMA DIRECTA Y SE ALINEÓ CON LA LETRA O EN DE ABAJO. SE REIVINDICA EL CONJUNTO DESCRITO EN SU TOTALIDAD, SIN REIVINDICAR CUALQUIER ELEMENTO, TÉRMINO O CARACTERÍSTICA QUE PUEDA SER CONSIDERADA AISLADAMENTE COMO GENÉRICA O DESCRIPTIVA.

TRAMITANTE: GONZALEZ YANES, SEBASTIAN

Insc. 2014-020660 del 29 DE DICIEMBRE DE 2014

NOMBRE DE LA MARCA: TRAVEL CHANNEL

SOLICITADA POR: DISCOVERY COMMUNICATIONS, LLC. Domicilio: One Fleet Place, Londres EC4M 7WS, Reino Unido. País: REINO UNIDO



PARA DISTINGUIR: SERVICIOS DE COMUNICACIONES, INCLUYENDO SERVICIOS DE TRANSMISIÓN DE CONTENIDO VISUAL Y DE AUDIO QUE CONSISTE EN SONIDOS, IMÁGENES, VÍDEOS Y DATOS A TRAVÉS DE SATÉLITE, CABLE, REDES DE FIBRA ÓPTICA, REDES DE COMUNICACIÓN INALÁMBRICA Y UNA RED INFORMÁTICA MUNDIAL; SERVICIOS DE TRANSMISIÓN DE TELEVISIÓN; SERVICIOS DE TRANSMISIÓN DE VÍDEO BAJO DEMANDA; SERVICIOS DE DIFUSIÓN EN CONTINUO (STREAMING) VISUAL, DE AUDIO Y MATERIAL AUDIOVISUAL A TRAVÉS DE UNA RED INFORMÁTICA MUNDIAL; SERVICIOS DE MEDIOS MÓVILES EN LA NATURALEZA DE TRANSMISIÓN ELECTRÓNICA DE CONTENIDO DE ENTRETENIMIENTO DE MEDIOS; PROVEYENDO TABLONES DE ANUNCIOS ELECTRÓNICOS EN LÍNEA Y FOROS PARA LA TRANSMISIÓN DE MENSAJES ENTRE USUARIOS. Clase 38

DESCRIPCIÓN DE ETIQUETA: CONSISTE EN UNA ETIQUETA RECTANGULAR DE FONDO COLOR AZUL, DENTRO DE LA CUAL SE LEE LA DENOMINACIÓN TRAVEL CHANNEL (TRADUCCIÓN: TRAVEL = VIAJE; CHANNEL= CANAL), ESCRITA EN FORMA Y LETRAS CARACTERÍSTICAS, EN COLOR BLANCO. SE APRECIA EL DISEÑO RECTANGULAR CON UNA ESQUINA REDONDEADA EN LA PARTE INFERIOR IZQUIERDA Y DOS FLECHAS A LA DERECHA.

"SE REIVINDICA EL CONJUNTO DESCRITO, CON INDEPENDENCIA DEL TAMAÑO Y COLOR; NO SE REIVINDICA LOS VOCABLOS GENÉRICOS INDEPENDIENTEMENTE CONSIDERADOS, TODO ELLO DE ACUERDO A FACSIMILES QUE SE ACOMPAÑAN.

TRAMITANTE: QUINTERO PEREZ MARIA DEL ROSARIO

Insc. 2015-001183 del 30 DE ENERO DE 2015**NOMBRE DE LA MARCA:** DAMAS**SOLICITADA POR:** DIAGNÓSTICOS AVANZADOS PARA LA MUJER ACTIVA EN SALUD Domicilio: Urb. San Bernardino, Caracas, Distrito Capital. País: VENEZUELA**PARA DISTINGUIR:** SERVICIOS DE SALUD PREVENTIVOS Y CURATIVOS. Clase 44**DESCRIPCIÓN DE ETIQUETA:** CONSISTE EN LA PALABRA "DAMAS", ESCRITA EN FORMA CARACTERÍSTICA, EN COLOR BLANCO CON BORDES EN COLOR AZUL. SE REINVIDICA EL CONJUNTO DESCRITO EN SU TOTALIDAD, ASÍ COMO LOS COLORES ANTES DESCRITOS."**TRAMITANTE:** MARIANELA BOZZI**Insc. 2015-004642 del 07 DE ABRIL DE 2015****NOMBRE DE LA MARCA:** GEL MÁGICO**SOLICITADA POR:** THE PROCTER & GAMBLE COMPANY Domicilio: One Procter & Gamble Plaza, Cincinnati, Ohio 45202. País: ESTADOS UNIDOS DE AMÉRICA**PARA DISTINGUIR:** PAÑALES DESECHABLES ELABORADOS CON PAPEL Y/O CELULOSA. Clase 5**DESCRIPCIÓN DE ETIQUETA:** EL SIGNO SOLICITADO ES MIXTO Y CONSISTE EN UN PAÑAL DESECHABLE CON LA CAPA SUPERIOR RETIRADA HACIA ATRÁS PARA REVELAR EL NÚCLEO INTERNO DE BURBUJAS DENTRO DE UN CÍRCULO, CON LAS PALABRAS "GEL MÁGICO" APARECIENDO EN LA PARTE SUPERIOR IZQUIERDA DE LA IMAGEN. EL FONDO ES CUADRADO Y DE COLOR GRIS CLARO; EL CÍRCULO CENTRAL PÁGINA 2 DE 2 ES DE COLOR GRIS OSCURO. LA EXPRESIÓN "GEL MÁGICO" SE PRESENTA EN LETRAS MAYÚSCULAS, TIPOGRAFÍA SANS SERIF EN NEGRITAS, DE COLOR BLANCO CON CONTORNO GRIS OSCURO, SUPERPUESTA PARCIALMENTE AL MOTIVO CENTRAL. EL PAÑAL ES DE COLOR BLANCO CON SOMBREADOS EN GRIS CLARO; COMO SE DIJO, LA CAPA SUPERIOR DEL PAÑAL APARECE REPLEGADA HACIA ATRÁS Y SE PUEDE VER QUE EL INTERIOR ESTÁ CONFORMADO POR MÚLTIPLES BURBUJAS O ESFERAS DE COLOR GRIS, CON BRILLOS BLANCOS Y SOMBRAS EN GRIS OSCURO QUE OTORGAN VOLUMEN Y PROFUNDIDAD. SE REIVINDICAN LOS COLORES NEGRO, BLANCO Y GRIS EN SUS DISTINTAS TONALIDADES PARA TODOS LOS ELEMENTOS DESCRITOS, CONFORME A LOS FACSIMILES ACOMPAÑADOS. SE REIVINDICA EL SIGNO EN SU CONJUNTO "COMPOSICIÓN, ELEMENTOS FIGURATIVOS Y DENOMINATIVOS, DISTRIBUCIÓN, EFECTOS DE SOMBREADO Y COLORES" CON INDEPENDENCIA DEL TAMAÑO O PROPORCIONES, MANTENIÉNDOSE LA DISPOSICIÓN Y PARTICULARIDADES INDICADAS. NO SE REIVINDICAN POR SEPARADO LAS PALABRAS O LEYENDAS GENÉRICAS O DESCRIPTIVAS, A SABER: GEL**TRAMITANTE:** MANUEL ANTONIO RODRIGUEZ - RICARDO ANTEQUERA PARILLI - ANTEQUERA H. RICARDO ALBERTO - ANTEQUERA H. RICARDO ENRIQUE - GALAVIS SUCRE CRISTINA**Insc. 2015-015674 del 27 DE OCTUBRE DE 2015****SOLICITADA POR:** FERRETERIA C.A. RIAL Domicilio: Av. Francisco de Miranda, Galpón No. 4, Chacao, Caracas País: VENEZUELA**PARA DISTINGUIR:** COMPRA, VENTA, DISTRIBUCIÓN AL MAYOR Y DETAL, IMPORTACIÓN Y EXPORTACIÓN DE ARTÍCULOS DE FERRETERÍA, BAZAR, ELECTRODOMÉSTICOS, PINTURAS Y ARTÍCULOS PARA PINTAR, ARTÍCULOS PARA LA PLOMERÍA. Clase NC**TRAMITANTE:** LUIS MANUEL RUIZ TORRES - RICARDO JARAMILLO ROA**PINTURAS CHACAO**

Insc. 2015-016153 del 03 DE NOVIEMBRE DE 2015

SOLICITADA POR: APPLE INC. Domicilio: 1 Infinite Loop, Cupertino, California 95014, Estados Unidos de America. País: ESTADOS UNIDOS DE AMÉRICA

3D TOUCH

PARA DISTINGUIR: CAJAS REGISTRADORAS; EXTINTORES DE FUEGO; ALARMAS TIPO SILBATOS; SILBATOS PARA PERROS; IMANES DECORATIVOS. Clase 9

TRAMITANTE: DE SOLA LANDER ARTURO - DE SOLA LANDER IRENE - QUINTERO PEREZ MARIA DEL ROSARIO - ROLF BECKER BECKER - RENE DE SOLA QUINTERO

Insc. 2015-016154 del 03 DE NOVIEMBRE DE 2015

SOLICITADA POR: APPLE INC. Domicilio: 1 Infinite Loop, Cupertino, California 95014, Estados Unidos de America. País: ESTADOS UNIDOS DE AMÉRICA

3D TOUCH

PARA DISTINGUIR: COMPUTADORAS; HARDWARE DE COMPUTADORA, HARDWARE DE COMPUTADORAS PORTATILES; COMPUTADORAS DE MANO; COMPUTADORAS TIPO TABLETAS (TABLETS); APARATOS E INSTRUMENTOS DE TELECOMUNICACIONES; TELÉFONOS INTELIGENTES; TELEFONOS MOVILES INTELIGENTES; DISPOSITIVOS DE COMUNICACIÓN INALÁMBRICOS PARA LA TRANSMISIÓN DE VOZ, DATOS, IMAGENES, AUDIO, VIDEO Y CONTENIDO MULTIMEDIA; APARATOS DE REDES DE COMUNICACION; DISPOSITIVOS DIGITALES DE MANO ELECTRONICOS CAPACES DE PROVEER ACCESO A LA INTERNET PARA ENVIAR, RECIBIR Y ALMACENAR LLAMADAS TELEFONICAS, CORREO ELECTRONICO Y OTROS DATOS DIGITALES; DISPOSITIVOS DIGITALES ELECTRONICOS PORTATILES CAPACES DE PROVEER ACCESO A LA INTERNET, PARA ENVIAR, RECIBIR Y ALMACENAR LLAMADAS TELEFONICAS, CORREO ELECTRÓNICO Y OTROS DATOS DIGITALES; LECTORES DE LIBROS ELECTRONICOS; SOFTWARE DE COMPUTADORA; SOFTWARE DE COMPUTADORA PARA LA CREACION, CONFIGURACION, OPERACION O CONTROL DE COMPUTADORAS, DISPOSITIVOS MOVILES, TELEFONOS MOVILES, HARDWARE DE COMPUTADORAS PORTATILES, PERIFERICOS DE COMPUTADORAS Y REPRODUCTORES DE AUDIO Y VIDEO; APLICACIONES DE DESARROLLO DE SOFTWARE; AUDIO, VIDEO Y CONTENIDO MULTIMEDIA DESCARGABLE Y PRE-GRABADO; LIBROS, REVISTAS, PUBLICACIONES, BOLETINES, PERIODICOS, Y OTRAS PUBLICACIONES ELECTRONICAS DESCARGABLES; DISPOSITIVOS PERIFERICOS DE COMPUTADORA; DISPOSITIVOS PERIFERICOS DE COMPUTADORAS PORTATILES; CABLES, MONITORES, PANTALLAS, TECLADOS DE COMPUTADORAS, RATON (MOUSE) DE COMPUTADORA, ALMOHADILLAS (MOUSE PADS) PARA RATONES DE COMPUTADORA, IMPRESORAS, UNIDADES DE DISCOS Y DISCOS DUROS; DISPOSITIVOS PERIFERICOS PARA APARATOS MOVILES; APARATOS DE GRABACION Y REPRODUCCIÓN DE SONIDO; REPRODUCTORES Y GRABADORES DE AUDIO Y VIDEO DIGITAL; PARLANTES DE AUDIO; AMPLIFICADORES Y RECEPTORES DE AUDIO; APARATO DE AUDIO PARA VEHICULOS AUTOMOTORES; APARATOS DE GRABACION Y RECONOCIMIENTO DE VOZ; AUDIFONOS; AURICULARES; MICROFONOS; DISPOSITIVOS DE SISTEMAS DE POSICIONAMIENTO GLOBAL (GPS); INSTRUMENTOS DE NAVEGACION; APARATO DE ALMACENAMIENTO DE DATOS; CHIPS DE COMPUTADORAS; CONECTORES ELECTRONICOS; ACOPLADORES ELECTRONICOS, ALAMBRES ELECTRONICOS, CABLES ELECTRONICOS, CARGADORES ELECTRÓNICOS, PUERTOS ELECTRÓNICOS, ESTACIONES DE CONEXION ELECTRONICAS, INTERFACES Y ADAPTADORES ELECTRONICOS PARA SU USO CON TODOS LOS PRODUCTOS MENCIONADOS; FUNDAS, BOLSAS Y ESTUCHES (CASES) ADAPTADOS O CONFIGURADOS PARA CONTENER COMPUTADORAS, PERIFERICOS DE COMPUTADORAS, HARDWARE DE COMPUTADORAS, COMPUTADORAS DE MANO, COMPUTADORAS TIPO TABLETA,

COMPUTADORAS PORTATILES, TELEFONOS MOVILES Y PERIFERICOS DE COMPUTADORAS PORTATILES, DISPOSITIVOS DIGITALES DE MANO, DISPOSITIVOS DIGITALES PORTATILES; REPRODUCTORES DE AUDIO Y VIDEO; AGENDAS ELECTRONICAS; APARATOS PARA CONSTATAR LA VERACIDAD DE LOS SELLOS DEL CORREO; MECANISMOS PARA APARATOS OPERADOS CON MONEDAS; DICTAFONOS; MARCADORES DE DOBLADILLOS; MAQUINAS DE VOTACION; ETIQUETAS ELECTRÓNICAS PARA MERCANCÍA; MÁQUINAS DE SELECCIÓN DE PREMIOS; MAQUINAS FACSIMILES; APARATOS E INSTRUMENTOS DE PESAJE; APARATOS DE MEDICION; TABLEROS DE ANUNCIOS ELECTRONICOS; APARATOS DE MEDICION; OBLEAS [DE SILICIO]; CIRCUITOS INTEGRADOS; PANTALLAS FLUORESCENTES; APARATOS DE CONTROL REMOTO; FILAMENTOS DE CONDUCCION DE LUZ [FIBRAS OPTICAS]; APARATOS RADIOLOGICOS PARA FINES INDUSTRIALES; APARATOS E INSTRUMENTOS DE SALVAMENTO (SOCORRO); DIBUJOS ANIMADOS; OVOSCOPIOS; RETARDADORES DE AUTOMOVILES PORTATILES A CONTROL REMOTO. Clase 9

TRAMITANTE: DE SOLA LANDER ARTURO - DE SOLA LANDER IRENE - QUINTERO PEREZ MARIA DEL ROSARIO - ROLF BECKER BECKER - RENE DE SOLA QUINTERO

Insc. 2015-016155 del 03 DE NOVIEMBRE DE 2015

SOLICITADA POR: APPLE INC. Domicilio: 1 Infinite Loop, Cupertino, California 95014, Estados Unidos de America. País: ESTADOS UNIDOS DE AMÉRICA

3D TOUCH

PARA DISTINGUIR: APARATOS E INSTRUMENTO OPTICOS; CAMARAS; LENTES DE SOL. Clase 9

TRAMITANTE: DE SOLA LANDER ARTURO - DE SOLA LANDER IRENE - QUINTERO PEREZ MARIA DEL ROSARIO - ROLF BECKER BECKER - RENE DE SOLA QUINTERO

Insc. 2015-018097 del 08 DE DICIEMBRE DE 2015

NOMBRE DE LA MARCA: BUEN CONDUCTOR

SOLICITADA POR: VIVIR SEGUROS C.A Domicilio: REGISTRO MERCANTIL SEGUNDO DE LA CIRCUNSCRIPCIÓN JUDICIAL DEL DISTRITO FEDERAL Y EDO MIRANDA, FECHA 11 DE FEBRERO DE 2014, BAJO EL N° 64, TOMO 8-A-SDO País: VENEZUELA



PARA DISTINGUIR: PAPEL, CARTÓN Y ARTÍCULOS DE ESTAS MATERIAS NO COMPRENDIDOS EN OTRAS CLASES; MATERIAL DE ENCUADERNACIÓN; ARTÍCULOS DE PAPELERÍA; ADHESIVOS (PEGAMENTOS) DE PAPELERÍA O PARA USO DOMÉSTICO; MÁQUINAS DE ESCRIBIR Y ARTÍCULOS DE OFICINA (EXCEPTO MUEBLES); MATERIAS PLÁSTICAS PARA EMBALAR (NO COMPRENDIDAS EN OTRAS CLASES); CARACTERES DE IMPRENTA; CLICHÉS DE IMPRENTA. Clase 16

DESCRIPCIÓN DE ETIQUETA: CONSISTE EN UN DISEÑO EN EL CUAL SE LEE: ?BUEN? EN LETRAS MINÚSCULAS CON EXCEPCIÓN DE LA LETRA ?B? QUE ESTÁ EN MAYÚSCULAS Y DE COLOR ANARANJADO. DE BAJO DEL MISMO SE LEE: ?CONDUCTOR? EN LETRAS MINÚSCULAS CON EXCEPCIÓN DE LA LETRA ?C? QUE ESTÁ EN MAYÚSCULAS Y DE COLOR AZUL. EN LA PARTE DERECHA DEL DISEÑO SE ENCUENTRA UNA FIGURA IRREGULAR QUE SEMEJA UNA INSIGNIA DE COLOR ANARANJADO Y AZUL. SE REIVINDICA EL CONJUNTO ANTERIORMENTE DESCRITO, INCLUYENDO LOS COLORES.

TRAMITANTE: MANUEL POLANCO FERNANDEZ

Insc. 2015-018102 del 08 DE DICIEMBRE DE 2015**NOMBRE DE LA MARCA:** BUEN CONDUCTOR**SOLICITADA POR:** VIVIR SEGUROS C.A Domicilio: REGISTRO MERCANTIL SEGUNDO DE LA CIRCUNSCRIPCIÓN JUDICIAL DEL DISTRITO FEDERAL Y EDO MIRANDA, FECHA 11 DE FEBRERO DE 2014, BAJO EL Nº 64, TOMO 8-A-SDO País: VENEZUELA**PARA DISTINGUIR:** PUBLICIDAD; GESTIÓN DE NEGOCIOS COMERCIALES; ADMINISTRACIÓN COMERCIAL; TRABAJOS DE OFICINA; ASESORÍA Y CONSULTORÍA EMPRESARIAL Y SERVICIOS RELACIONADOS CON LOS MISMOS. Clase 35**DESCRIPCIÓN DE ETIQUETA:** CONSISTE EN UN DISEÑO EN EL CUAL SE LEE: ? BUEN? EN LETRAS MINÚSCULAS CON EXCEPCIÓN DE LA LETRA ?B? QUE ESTÁ EN MAYÚSCULAS Y DE COLOR ANARANJADO. DE BAJO DEL MISMO SE LEE: ?CONDUCTOR? EN LETRAS MINÚSCULAS CON EXCEPCIÓN DE LA LETRA ?C? QUE ESTÁ EN MAYÚSCULAS Y DE COLOR AZUL. EN LA PARTE DERECHA DEL DISEÑO SE ENCUENTRA UNA FIGURA IRREGULAR QUE SEMEJA UNA INSIGNIA DE COLOR ANARANJADO Y AZUL. SE REIVINDICA EL CONJUNTO ANTERIORMENTE DESCRITO, INCLUYENDO LOS COLORES.**TRAMITANTE:** TERRERO DE WECK VERONICA - MANUEL POLANCO FERNANDEZ - TERRERO PLANCHART MARIA ELENA - MARIA AUXILIADORA JURADO INFANTE**Insc. 2015-018113 del 08 DE DICIEMBRE DE 2015****NOMBRE DE LA MARCA:** BUEN CONDUCTOR**SOLICITADA POR:** VIVIR SEGUROS C.A Domicilio: REGISTRO MERCANTIL SEGUNDO DE LA CIRCUNSCRIPCIÓN JUDICIAL DEL DISTRITO FEDERAL Y EDO MIRANDA, FECHA 11 DE FEBRERO DE 2014, BAJO EL Nº 64, TOMO 8-A-SDO País: VENEZUELA**PARA DISTINGUIR:** PRODUCTOS DE IMPRENTA; MATERIAL DE INSTRUCCIÓN O MATERIAL DIDÁCTICO (EXCEPTO APARATOS); FOTOGRAFÍAS. Clase 16**DESCRIPCIÓN DE ETIQUETA:** CONSISTE EN UN DISEÑO EN EL CUAL SE LEE: ?BUEN? EN LETRAS MINÚSCULAS CON EXCEPCIÓN DE LA LETRA ?B? QUE ESTÁ EN MAYÚSCULAS Y DE COLOR ANARANJADO. DE BAJO DEL MISMO SE LEE: ?CONDUCTOR? EN LETRAS MINÚSCULAS CON EXCEPCIÓN DE LA LETRA ?C? QUE ESTÁ EN MAYÚSCULAS Y DE COLOR AZUL. EN LA PARTE DERECHA DEL DISEÑO SE ENCUENTRA UNA FIGURA IRREGULAR QUE SEMEJA UNA INSIGNIA DE COLOR ANARANJADO Y AZUL. SE REIVINDICA EL CONJUNTO ANTERIORMENTE DESCRITO, INCLUYENDO LOS COLORES.**TRAMITANTE:** TERRERO DE WECK VERONICA - MANUEL POLANCO FERNANDEZ - TERRERO PLANCHART MARIA ELENA - MARIA AUXILIADORA JURADO INFANTE**Insc. 2015-018114 del 08 DE DICIEMBRE DE 2015****NOMBRE DE LA MARCA:** BUEN CONDUCTOR**SOLICITADA POR:** VIVIR SEGUROS C.A Domicilio: REGISTRO MERCANTIL SEGUNDO DE LA CIRCUNSCRIPCIÓN JUDICIAL DEL DISTRITO FEDERAL Y EDO MIRANDA, FECHA 11 DE FEBRERO DE 2014, BAJO EL Nº 64, TOMO 8-A-SDO País: VENEZUELA**PARA DISTINGUIR:** SERVICIOS CIENTÍFICOS Y TECNOLÓGICOS, ASÍ COMO SERVICIOS DE INVESTIGACIÓN Y DISEÑO EN ESTOS ÁMBITOS; SERVICIOS DE ANÁLISIS E INVESTIGACIÓN

INDUSTRIAL; DISEÑO Y DESARROLLO DE EQUIPOS INFORMÁTICOS Y DE SOFTWARE. Clase 42
 DESCRIPCIÓN DE ETIQUETA: CONSISTE EN UN DISEÑO EN EL CUAL SE LEE: "BUEN" EN LETRAS MINÚSCULAS CON EXCEPCIÓN DE LA LETRA "B" QUE ESTÁ EN MAYÚSCULAS Y DE COLOR ANARANJADO. DE BAJO DEL MISMO SE LEE: "CONDUCTOR" EN LETRAS MINÚSCULAS CON EXCEPCIÓN DE LA LETRA "C" QUE ESTÁ EN MAYÚSCULAS Y DE COLOR AZUL. EN LA PARTE DERECHA DEL DISEÑO SE ENCUENTRA UNA FIGURA IRREGULAR QUE SEMEJA UNA INSIGNIA DE COLOR ANARANJADO Y AZUL. SE REIVINDICA EL CONJUNTO ANTERIORMENTE DESCRITO, INCLUYENDO LOS COLORES.

TRAMITANTE: TERRERO DE WECK VERONICA - MANUEL POLANCO FERNANDEZ - TERRERO PLANCHART MARIA ELENA - MARIA AUXILIADORA JURADO INFANTE

Insc. 2015-018115 del 08 DE DICIEMBRE DE 2015

NOMBRE DE LA MARCA: BUEN CONDUCTOR

SOLICITADA POR: VIVIR SEGUROS C.A Domicilio: REGISTRO MERCANTIL SEGUNDO DE LA CIRCUNSCRIPCIÓN JUDICIAL DEL DISTRITO FEDERAL Y EDO MIRANDA, FECHA 11 DE FEBRERO DE 2014, BAJO EL N° 64, TOMO 8-A-SDO País: VENEZUELA

PARA DISTINGUIR: TELECOMUNICACIONES; REDES SOCIALES, INTERNET, MOTORES DE BÚSQUEDA Y SERVICIOS RELACIONADOS CON LOS MISMOS. Clase 38

DESCRIPCIÓN DE ETIQUETA: CONSISTE EN UN DISEÑO EN EL CUAL SE LEE: "BUEN" EN LETRAS MINÚSCULAS CON EXCEPCIÓN DE LA LETRA "B" QUE ESTÁ EN MAYÚSCULAS Y DE COLOR ANARANJADO. DE BAJO DEL MISMO SE LEE: "CONDUCTOR" EN LETRAS MINÚSCULAS CON EXCEPCIÓN DE LA LETRA "C" QUE ESTÁ EN MAYÚSCULAS Y DE COLOR AZUL. EN LA PARTE DERECHA DEL DISEÑO SE ENCUENTRA UNA FIGURA IRREGULAR QUE SEMEJA UNA INSIGNIA DE COLOR ANARANJADO Y AZUL. SE REIVINDICA EL CONJUNTO ANTERIORMENTE DESCRITO, INCLUYENDO LOS COLORES.

TRAMITANTE: TERRERO DE WECK VERONICA - MANUEL POLANCO FERNANDEZ - TERRERO PLANCHART MARIA ELENA - MARIA AUXILIADORA JURADO INFANTE



Insc. 2015-018116 del 08 DE DICIEMBRE DE 2015

NOMBRE DE LA MARCA: BUEN CONDUCTOR

SOLICITADA POR: VIVIR SEGUROS C.A Domicilio: REGISTRO MERCANTIL SEGUNDO DE LA CIRCUNSCRIPCIÓN JUDICIAL DEL DISTRITO FEDERAL Y EDO MIRANDA, FECHA 11 DE FEBRERO DE 2014, BAJO EL N° 64, TOMO 8-A-SDO País: VENEZUELA

PARA DISTINGUIR: SEGUROS, COMPAÑÍA DE SEGUROS, REASEGUROS; OPERACIONES FINANCIERAS; OPERACIONES MONETARIAS; NEGOCIOS INMOBILIARIOS Y SERVICIOS RELACIONADOS CON LOS MISMOS. Clase 36

DESCRIPCIÓN DE ETIQUETA: CONSISTE EN UN DISEÑO EN EL CUAL SE LEE: "BUEN" EN LETRAS MINÚSCULAS CON EXCEPCIÓN DE LA LETRA "B" QUE ESTÁ EN MAYÚSCULAS Y DE COLOR ANARANJADO. DE BAJO DEL MISMO SE LEE: "CONDUCTOR" EN LETRAS MINÚSCULAS CON EXCEPCIÓN DE LA LETRA "C" QUE ESTÁ EN MAYÚSCULAS Y DE COLOR AZUL. EN LA PARTE DERECHA DEL DISEÑO SE ENCUENTRA UNA FIGURA IRREGULAR QUE SEMEJA UNA INSIGNIA DE COLOR ANARANJADO Y AZUL. SE REIVINDICA EL CONJUNTO ANTERIORMENTE DESCRITO, INCLUYENDO LOS COLORES.

TRAMITANTE: TERRERO DE WECK VERONICA - MANUEL POLANCO FERNANDEZ - TERRERO PLANCHART MARIA ELENA - MARIA AUXILIADORA JURADO INFANTE



Insc. 2015-019482 del 29 DE DICIEMBRE DE 2015

SOLICITADA POR: APPLE INC. Domicilio: 1 Infinite Loop, Cupertino, California 95014 País: ESTADOS UNIDOS DE AMÉRICA



PARA DISTINGUIR: COMPUTADORAS; PERIFÉRICOS DE COMPUTADORAS; HARDWARE DE COMPUTADORA; COMPUTADORAS DE MANO; COMPUTADORAS TIPO TABLETAS (TABLET); COMPUTADORAS PORTÁTILES (LAPTOP); DISPOSITIVOS ELECTRÓNICOS DIGITALES DE MANO CAPACES DE PROVEER ACCESO A LA INTERNET PARA EL ENVÍO, RECEPCIÓN Y ALMACENAMIENTO DE LLAMADAS TELEFÓNICAS, CORREOS ELECTRÓNICOS Y OTROS DATOS DIGITALES; PERIFÉRICOS DE COMPUTADORAS PORTÁTILES; HARDWARE DE COMPUTADORAS PORTÁTILES; PERIFÉRICOS PARA DISPOSITIVOS MÓVILES; DISPOSITIVOS DIGITALES ELECTRÓNICOS PORTÁTILES CAPACES DE PROVEER ACCESO A LA INTERNET PARA EL ENVÍO, RECEPCIÓN Y ALMACENAMIENTO DE LLAMADAS TELEFÓNICAS, CORREOS ELECTRÓNICOS Y OTROS DATOS DIGITALES; REPRODUCTORES MULTIMEDIA, ALTAVOCES, DISPOSITIVOS PARA TELECOMUNICACIONES Y COMPUTADORAS PARA SU USO EN VEHÍCULOS DE MOTOR; APARATOS DE GRABACIÓN Y RECONOCIMIENTO DE VOZ; AUDÍFONOS, AURICULARES; PARLANTES DE AUDIO; MICRÓFONOS; COMPONENTES Y ACCESORIOS DE AUDIO; APARATOS DE GRABACIÓN Y REPRODUCCIÓN DEL SONIDO; REPRODUCTORES Y GRABADORES DE AUDIO Y VÍDEO DIGITALES; AMPLIFICADORES Y RECEPTORES DE AUDIO; APARATOS DE COMUNICACIÓN DE REDES; EQUIPOS E INSTRUMENTOS DE COMUNICACIONES ELECTRÓNICAS; APARATOS E INSTRUMENTOS DE TELECOMUNICACIONES; TELÉFONOS INTELIGENTES; TELÉFONOS MÓVILES INTELIGENTES; DISPOSITIVOS DE COMUNICACIÓN INALÁMBRICA PARA LA TRANSMISIÓN DE VOZ, DATOS, IMÁGENES, AUDIO, VIDEO Y CONTENIDO MULTIMEDIA; CABLES, MONITORES, PANTALLAS, TECLADOS PARA COMPUTADORAS, RATÓN (MOUSE) DE COMPUTADORA, ALMOHADILLAS (MOUSE PADS) PARA RATONES DE COMPUTADORA, LÁPICES (ESTILETES) PARA DISPOSITIVOS ELECTRÓNICOS (STYLUSES), IMPRESORAS, UNIDADES DE DISCOS Y DISCOS DUROS; APARATOS Y SOPORTES DE ALMACENAMIENTO DE DATOS; TELEVISORES INTELIGENTES; RECEPTORES Y MONITORES PARA TELEVISORES INTELIGENTES; DECODIFICADORES; DISPOSITIVOS DE SISTEMA DE POSICIONAMIENTO GLOBAL (GPS), INSTRUMENTOS Y DISPOSITIVOS DE NAVEGACIÓN; DISPOSITIVOS DE MANO (MANUALES) PARA REPRODUCIR, ORGANIZAR, DESCARGAR, TRANSMITIR, MANEJAR Y REVISAR AUDIO Y ARCHIVOS MULTIMEDIA; DISPOSITIVOS DE MANO (MANUALES) PARA EL CONTROL DE ALTAVOCES, AMPLIFICADORES, EQUIPOS DE SONIDO Y SISTEMAS DE ENTRETENIMIENTO; DISPOSITIVOS DE MANO (MANUALES) Y DISPOSITIVOS PORTÁTILES PARA REPRODUCIR, ORGANIZAR, DESCARGAR, TRANSMITIR, MANEJAR Y REVISAR AUDIO Y ARCHIVOS MULTIMEDIA; EQUIPOS DE SONIDO, SISTEMAS DE CINE EN CASA (HOME THEATER) Y SISTEMAS DE ENTRETENIMIENTO PARA EL HOGAR; SISTEMAS DE CINE EN CASA (HOME THEATER) Y SISTEMAS DE ENTRETENIMIENTO PARA EL HOGAR INTEGRADOS POR REPRODUCTORES DE AUDIO Y VIDEO; ALTAVOCES, AMPLIFICADORES Y CONTROLADORES INALÁMBRICOS DE MANO; SOFTWARE DE COMPUTADORA; SOFTWARE PARA LA CREACIÓN, CONFIGURACIÓN, OPERACIÓN Y CONTROL DE DISPOSITIVOS MÓVILES, DISPOSITIVOS PORTÁTILES, TELÉFONOS MÓVILES, COMPUTADORAS Y PERIFÉRICOS DE COMPUTADORA REPRODUCTORES DE AUDIO Y VIDEO; SOFTWARE DE DESARROLLO DE APLICACIONES; SOFTWARE DE COMPUTADORA PARA USAR EN LA REPRODUCCIÓN, ORGANIZACIÓN, DESCARGA, TRANSMISIÓN, MANIPULACIÓN Y REVISIÓN DE ARCHIVOS DE AUDIO Y ARCHIVOS MULTIMEDIA; SOFTWARE DE COMPUTADORA PARA SER UTILIZADO EN LA PROGRAMACIÓN Y CONTROL DE ALTAVOCES, AMPLIFICADORES; SOFTWARE

DE COMPUTADORA PARA SER UTILIZADO EN EL CONTROL DE REPRODUCTORES DE AUDIO Y VIDEO; SOFTWARE DE COMPUTADORA PARA SER UTILIZADO EN LA ENTREGA, DISTRIBUCIÓN Y TRANSMISIÓN DE MÚSICA DIGITAL Y ENTRETENIMIENTO RELACIONADO CON AUDIO, VIDEO, TEXTO Y CONTENIDO MULTIMEDIA; PROGRAMAS INFORMÁTICOS PARA LA CREACIÓN DE BASES DE DATOS DE BÚSQUEDA DE INFORMACIÓN Y DATO DE IGUALES (PEER-TO-PEER) EN BASES DE DATOS DE REDES SOCIALES; PROGRAMAS INFORMÁTICOS QUE PERMITEN A LOS USUARIOS PROGRAMAR Y DISTRIBUIR AUDIO, VIDEO, DATOS, TEXTOS Y OTROS CONTENIDOS MULTIMEDIA, INCLUYENDO MÚSICA, CONCIERTOS Y VIDEOS; RADIO, TELEVISIÓN, NOTICIAS, DEPORTES, JUEGOS, EVENTOS CULTURALES Y RELACIONADOS AL ENTRETENIMIENTO Y PROGRAMAS EDUCATIVOS A TRAVÉS DE REDES DE COMUNICACIÓN; SOFTWARE DE COMPUTADORA PARA IDENTIFICAR, LOCALIZAR, AGRUPAR, DISTRIBUIR Y MANEJAR DATOS Y ENLACES ENTRE SERVIDORES DE COMPUTADORAS Y USUARIOS CONECTADOS A REDES DE COMUNICACIÓN ELECTRÓNICA; SOFTWARE DE COMPUTADORA PARA ACCEDER, NAVEGAR Y BUSCAR EN BASE DE DATOS EN LÍNEA (ONLINE); GRABACIONES DE AUDIO Y VIDEO DESCARGABLES QUE OFRECEN MÚSICA, PRESENTACIONES MUSICALES Y VIDEOS MUSICALES; LIBROS, REVISTAS, PUBLICACIONES PERIÓDICAS, BOLETINES DE NOTICIAS, PERIÓDICOS, DIARIOS Y OTRAS PUBLICACIONES ELECTRÓNICAS DESCARGABLES; CONECTORES ELECTRÓNICOS; ACOPLADORES ELECTRÓNICOS, ALAMBRES ELECTRÓNICOS, CABLES ELECTRÓNICOS, CARGADORES ELECTRÓNICOS, PUERTOS ELECTRÓNICOS, ESTACIONES DE CONEXIÓN ELECTRÓNICAS, INTERFACES Y ADAPTADORES ELECTRÓNICOS PARA SU USO CON TODOS LOS PRODUCTOS MENCIONADOS; FUNDAS, BOLSAS Y ESTUCHES (CASES) ADAPTADOS O CONFIGURADOS PARA CONTENER COMPUTADORAS, PERIFÉRICOS DE COMPUTADORAS, HARDWARE DE COMPUTADORAS, COMPUTADORAS DE MANO, COMPUTADORAS TIPO TABLETA, COMPUTADORAS PORTÁTILES, TELÉFONOS MÓVILES, TELÉFONOS, DISPOSITIVOS DIGITALES MANUALES Y PORTÁTILES Y REPRODUCTORES DE AUDIO Y VIDEO; CONTROLES REMOTOS Y DISPOSITIVOS MANUALES Y PORTÁTILES PARA EL CONTROL DE REPRODUCTORES DE AUDIO Y VIDEO, PARLANTES, AMPLIFICADORES, SISTEMAS DE CINÉ EN CASA (HOME THEATER) Y SISTEMAS DE ENTRETENIMIENTO PARA EL HOGAR; ACCESORIOS, PARTES Y REEMPLAZOS Y APARATOS DE PRUEBA PARA TODOS LOS PRODUCTOS ANTES MENCIONADOS; AGENDAS ELECTRÓNICAS; APARATOS PARA CONSTATAR LA VERACIDAD DE LOS SELLOS DEL CORREO; MECANISMOS PARA APARATOS OPERADOS CON MONEDAS; DICTÁFONOS; MARCADORES DE DOBLADILLOS; MÁQUINAS DE VOTACIÓN; ETIQUETAS ELECTRÓNICAS PARA MERCANCÍA; MÁQUINAS DE SELECCIÓN DE PREMIOS; MAQUINAS FACSIMILES; APARATOS E INSTRUMENTOS DE PESAJE; APARATOS DE MEDICIÓN; TABLEROS DE ANUNCIOS ELECTRÓNICOS; APARATOS DE MEDICIÓN; OBLEAS [DE SILICIO]; CIRCUITOS INTEGRADOS; AMPLIFICADORES; PANTALLAS FLUORESCENTES; FILAMENTOS DE CONDUCCIÓN DE LUZ [FIBRAS ÓPTICAS]; APARATOS RADIOLÓGICOS PARA FINES INDUSTRIALES; APARATOS E INSTRUMENTOS DE SALVAMENTO (SOCORRO); DIBUJOS ANIMADOS; OVOSCOPIOS; RETARDADORES DE AUTOMÓVILES PORTÁTILES A CONTROL REMOTO. Clase 9

DESCRIPCIÓN DE ETIQUETA: LA MARCA DE APPLE ESTÁ CONFORMADA POR UN CÍRCULO CUYOS BORDES ESTÁN PRESENTADOS EN COLORES ROJOS, FUCSIA, AZUL, MORADO, DE FONDO GRIS CLARO, APRECIÁNDOSE EN EL CENTRO DEL MISMO UNA FIGURA QUE SEMEJA UNA NOTA MUSICAL EN LOS MISMOS COLORES.

TRAMITANTE: DE SOLA LANDER ARTURO - DE SOLA LANDER IRENE - QUINTERO PEREZ MARIA DEL ROSARIO - ROLF BECKER BECKER - RENE DE SOLA QUINTERO

Insc. 2015-019483 del 29 DE DICIEMBRE DE 2015

SOLICITADA POR: APPLE INC. Domicilio: 1 Infinite Loop, Cupertino, California 95014 País: ESTADOS UNIDOS DE AMÉRICA



PARA DISTINGUIR: RADIOS, TRANSMISORES Y RECEPTORES DE RADIO; TELÉFONOS; TELÉFONOS MÓVILES; CABLES, BATERÍAS; TELEVISORES; RECEPTORES DE TELEVISIÓN; MONITORES DE TELEVISIÓN; CONECTORES ELÉCTRICOS, ACOPLADORES ELÉCTRICOS, ALAMBRES ELÉCTRICOS, CABLES ELÉCTRICOS, CARGADORES ELÉCTRICOS, PUERTOS ELÉCTRICOS, ESTACIONES DE CONEXIÓN ELÉCTRICAS, INTERFACES Y ADAPTADORES ELÉCTRICOS PARA SU USO CON TODOS LOS PRODUCTOS MENCIONADOS; INSTALACIONES ELÉCTRICAS PARA EL CONTROL REMOTO DE OPERACIONES INDUSTRIALES; PARARRAYOS; ELECTROLIZADORES; VALLAS ELECTRIFICADAS; CALCETINES CALENTADOS ELÉCTRICAMENTE.

Clase 9

DESCRIPCIÓN DE ETIQUETA: LA MARCA DE APPLE ESTÁ CONFORMADA POR UN CÍRCULO CUYOS BORDES ESTÁN PRESENTADOS EN COLORES ROJOS, FUCSIA, AZUL, MORADO, DE FONDO GRIS CLARO, APRECIÁNDOSE EN EL CENTRO DEL MISMO UNA FIGURA QUE SEMEJA UNA NOTA MUSICAL EN LOS MISMOS COLORES.

TRAMITANTE: DE SOLA LANDER ARTURO - DE SOLA LANDER IRENE - QUINTERO PEREZ MARIA DEL ROSARIO - ROLF BECKER BECKER - RENE DE SOLA QUINTERO

Insc. 2015-019484 del 29 DE DICIEMBRE DE 2015

SOLICITADA POR: APPLE INC. Domicilio: 1 Infinite Loop, Cupertino, California 95014 País: ESTADOS UNIDOS DE AMÉRICA

PARA DISTINGUIR: SERVICIOS EDUCATIVOS; SERVICIOS DE ORGANIZACIÓN, ORDENACIÓN, CONDUCCIÓN Y PRESENTACIÓN DE SEMINARIOS, TALLERES, CLASES, SEMINARIOS EN LÍNEA (WEBINARS), CONFERENCIAS, INSTRUCCIÓN EN LÍNEA, Y PROGRAMAS DE APRENDIZAJE A DISTANCIA; SERVICIOS DE ORGANIZACIÓN, ORDENACIÓN, CONDUCCIÓN Y PRESENTACIÓN DE CONCIERTOS, PRESENTACIONES EN VIVO, EVENTOS DE ENTRETENIMIENTO ESPECIALES, EVENTOS CULTURALES Y ARTÍSTICOS, ESPECTÁCULOS TEATRALES, COMPETICIONES, CONCURSOS, FERIAS, FESTIVALES, EXHIBICIONES, EXPOSICIONES, Y EVENTOS DEPORTIVOS; SERVICIOS DE PRODUCCIÓN, DISTRIBUCIÓN, Y PRESENTACIÓN DE PROGRAMAS DE RADIO, PROGRAMAS DE TELEVISIÓN, PELÍCULAS, GRABACIÓN DE SONIDO; SERVICIOS QUE PROVEEN ACCESO A TELEVISIÓN, RADIO, AUDIO, VIDEO, PODCAST, Y PROGRAMAS DE WEBCAST EN VIVO; SERVICIOS QUE PROVEEN ENTRETENIMIENTO, DEPORTE, MÚSICA, INFORMACIÓN, NOTICIAS, Y PROGRAMACIÓN SOBRE EVENTOS ACTUALES A TRAVÉS DE REDES DE TELECOMUNICACIONES, REDES DE COMPUTADORAS, LA INTERNET, SATÉLITE, RADIO, REDES DE COMUNICACIONES INALÁMBRICAS, TELEVISIÓN, Y TELEVISIÓN POR CABLE; SERVICIOS DE ENTRETENIMIENTO, INCLUYENDO SERVICIOS QUE PROVEEN DIFUSIÓN DIGITAL EN CONTINUO (STREAMING), SUSCRIPCIÓN, Y SERVICIOS DE PLATAFORMA DE MÚSICA DESCARGABLE; SERVICIOS DE ENTRETENIMIENTO EN VIVO Y ENTRETENIMIENTO PREGRABADO, INCLUYENDO, PRESENTACIONES MUSICALES; SERVICIOS QUE PROVEEN ENTRETENIMIENTO, DEPORTES, MÚSICA, INFORMACIÓN, NOTICIAS, Y PROGRAMACIÓN DE EVENTOS ACTUALES NO DESCARGABLE; SERVICIOS QUE PERMITEN EL ACCESO A SITIOS WEB Y APLICACIONES DE COMPUTADORAS QUE OFRECEN ENTRETENIMIENTO, DEPORTES, MÚSICA, INFORMACIÓN, NOTICIAS, EVENTOS EN VIVO, Y PROGRAMAS ARTÍSTICOS Y CULTURALES; SERVICIOS QUE PERMITEN EL ACCESO A SITIOS WEB Y APLICACIONES DE COMPUTADORAS QUE OFRECEN



INFORMACIÓN EN LOS CAMPOS DEL ENTRETENIMIENTO, MÚSICA, DEPORTES, NOTICIAS, ARTE Y CULTURA; SERVICIOS DE JUEGOS DE COMPUTADORA, JUEGOS ELECTRÓNICOS, JUEGOS INTERACTIVOS Y JUEGOS DE VIDEO NO DESCARGABLES; SERVICIOS QUE PROVEEN INFORMACIÓN, HORARIOS, COMENTARIOS Y RECOMENDACIONES PERSONALIZADAS DE PROGRAMAS EDUCATIVOS, ENTRETENIMIENTO, PELÍCULAS, TEATRO, Y EVENTOS ARTÍSTICOS Y CULTURALES, CONCIERTOS, PRESENTACIONES EN VIVO, COMPETICIONES, FERIAS, FESTIVALES, EXHIBICIONES, EXPOSICIONES Y EVENTOS DEPORTIVOS; PROGRAMAS RESERVACIÓN DE BOLETOS Y SERVICIOS DE RESERVA PARA PROGRAMAS EDUCATIVOS, EVENTOS DE ENTRETENIMIENTO, PELÍCULAS, TEATRO, Y EVENTOS ARTÍSTICOS Y CULTURALES, CONCIERTOS, PRESENTACIONES EN VIVO, COMPETICIONES, FERIAS, FESTIVALES, EXHIBICIONES, EXPOSICIONES Y EVENTOS DEPORTIVOS; SERVICIOS DE PUBLICACIÓN Y PRESENTACIÓN DE OPINIONES, ENCUESTAS Y VOTACIONES (RATINGS) Y SERVICIOS QUE PROVEEN SITIOS WEB INTERACTIVOS Y APLICACIONES INFORMÁTICAS PARA LA PUBLICACIÓN (POSTEO) E INTERCAMBIO DE OPINIONES, ENCUESTAS Y VOTACIONES VINCULADAS CON PROGRAMAS EDUCATIVOS, ENTRETENIMIENTO, PELÍCULAS, TEATRO, Y EVENTOS ARTÍSTICOS Y CULTURALES, CONCIERTOS, PRESENTACIONES EN VIVO, COMPETICIONES, FERIAS, FESTIVALES, EXHIBICIONES, EXPOSICIONES Y EVENTOS DEPORTIVOS; SERVICIOS QUE PROVEEN TONOS DE LLAMADA (RINGTONES), MÚSICA PRE-GRABADA, VIDEO Y GRÁFICOS NO DESCARGABLES PARA SU USO EN DISPOSITIVOS DE COMUNICACIÓN MÓVIL; SERVICIOS DE ACCESO A UN SITIO WEB QUE PERMITE SUBIR, ALMACENAR, COMPARTIR, VER Y PUBLICAR IMÁGENES, AUDIO, VIDEO, REVISTAS EN LÍNEA, BLOGS, PODCAST, Y CONTENIDO MULTIMEDIA; SERVICIOS DE PUBLICACIÓN DE LIBROS, PUBLICACIONES PERIÓDICAS, PERIÓDICOS, BOLETINES DE NOTICIAS, MANUALES, BLOGS, REVISTAS Y OTRAS PUBLICACIONES; SERVICIOS DE ACCESO A UN SITIO WEB Y APLICACIONES DE COMPUTADORA QUE OFRECEN LIBROS, PUBLICACIONES PERIÓDICAS, PERIÓDICOS, BOLETINES DE NOTICIAS, MANUALES, BLOGS, REVISTAS Y OTRAS PUBLICACIONES; SERVICIOS DE TRANSMISIÓN DE NOTICIAS; SERVICIOS DE LIBRERÍA ELECTRÓNICA Y/O EN LÍNEA (ONLINE); SERVICIOS DE ACCESO A UN SOFTWARE NO DESCARGABLE PARA SU USO EN RELACIÓN CON EL ESTADO FÍSICO (FITNESS) Y EL EJERCICIO; SERVICIOS DE ACCESO A UN SITIO WEB Y APLICACIONES INFORMÁTICAS PARA SU USO CON EL ESTADO FÍSICO (FITNESS) Y EL EJERCICIO; SERVICIO DE IMÁGENES DIGITALES; SERVICIOS DE CREACIÓN DE EFECTOS VISUALES Y GRÁFICOS PARA OTROS. Clase 41

DESCRIPCIÓN DE ETIQUETA: LA MARCA DE APPLE ESTÁ CONFORMADA POR UN CÍRCULO CUYOS BORDES ESTÁN PRESENTADOS EN COLORES ROJOS, FUCSIA, AZUL, MORADO, DE FONDO GRIS CLARO, APRECIÁNDOSE EN EL CENTRO DEL MISMO UNA FIGURA QUE SEMEJA UNA NOTA MUSICAL EN LOS MISMOS COLORES.

TRAMITANTE: DE SOLA LANDER ARTURO - DE SOLA LANDER IRENE - QUINTERO PEREZ MARIA DEL ROSARIO - ROLF BECKER BECKER - RENE DE SOLA QUINTERO

Insc. 2016-000045 del 07 DE ENERO DE 2016

SOLICITADA POR: GUUAO C.A. Domicilio: Calle Los Robles, casa N° 35, Urbanización Costa Esmeralda, Municipio Maneiro, Estado Nueva Esparta País: VENEZUELA

WOW

PARA DISTINGUIR: PÁGINA WEB COMERCIAL PARA LA VENTA DE PRODUCTOS NUEVOS Y USADOS PARA DAMAS Y CABALLEROS, ACCESORIOS PARA DAMAS, CABALLEROS Y NIÑOS, RELOJES Y ARTÍCULOS DE JOYERÍA O BISUTERÍA, LENTES, COSMÉTICOS Y PRODUCTOS DE BELLEZA, PRODUCTOS DE LIMPIEZA, PRODUCTOS PARA JARDINERÍA, EQUIPOS ELECTRÓNICOS PARA EL HOGAR Y DE COMPUTACIÓN, PRODUCTOS DE FERRETERÍA, JUGUETES, EQUIPOS Y

ACCESORIOS PARA VEHÍCULOS TERRESTRES O MARINOS, MASCOTAS Y PRODUCTOS PARA MASCOTAS, ALIMENTOS Y BEBIDAS NO ALCOHÓLICAS, VENTA DE BOLETERÍA PARA EVENTOS Y ESPECTÁCULOS, EXCLUYENDO LA VENTA DE MATERIAL EDUCATIVO Y DE PROGRAMAS DE ENSEÑANZA EN LÍNEA, FRANQUICIADO FERIAS Y EXPOSICIONES. Clase 35

TRAMITANTE: LAURA K. RADA CHACON - FERMIN RODRIGUEZ JOSE RAMON - ROJAS GAONA RICARDO JAVIER - AREVALO RAMIREZ LUIS GERARDO - NELSON BANDRES RIOS - JENNY BANDRES RIOS

Insc. 2016-000046 del 07 DE ENERO DE 2016

SOLICITADA POR: GUUAO C.A. Domicilio: Calle Los Robles, casa N° 35, Urbanización Costa Esmeralda, Municipio Maneiro, Estado Nueva Esparta País: VENEZUELA

WOW

PARA DISTINGUIR: EMPRESA DEDICADA A LA COMERCIALIZACIÓN POR MEDIOS INFORMÁTICOS E INTERNET DE PRODUCTOS NUEVOS Y USADOS, ASÍ COMO TODO TIPO DE SERVICIOS Y ASESORÍAS, LO CUAL COMPRENDE LA COMERCIALIZACIÓN Y VENTA DE PRENDAS DE VESTIR Y CALZADO PARA DAMAS, CABALLEROS Y NIÑOS, ACCESORIOS PARA DAMAS, CABALLEROS Y NIÑOS, RELOJES Y ARTÍCULOS DE JOYERÍA O BISUTERÍA, LENTES, COSMÉTICOS Y PRODUCTOS DE BELLEZA, PRODUCTOS DE LIMPIEZA, PRODUCTOS PARA JARDINERÍA, EQUIPOS ELECTRÓNICOS PARA EL HOGAR Y DE COMPUTACIÓN, PRODUCTOS DE FERRETERÍA, JUGUETES, EQUIPOS Y ACCESORIOS PARA VEHÍCULOS TERRESTRES O MARINOS, MASCOTAS Y PRODUCTOS PARA MASCOTAS, ALIMENTOS Y BEBIDAS NO ALCOHÓLICAS, VENTA DE BOLETERÍA PARA EVENTOS Y ESPECTÁCULOS, ASESORÍA EN LÍNEA. Clase NC

TRAMITANTE: LAURA K. RADA CHACON - FERMIN RODRIGUEZ JOSE RAMON - ROJAS GAONA RICARDO JAVIER - AREVALO RAMIREZ LUIS GERARDO - NELSON BANDRES RIOS - JENNY BANDRES RIOS

Insc. 2016-001641 del 11 DE FEBRERO DE 2016

SOLICITADA POR: WILLIS GROUP LIMITED Domicilio: 51 Lime Street, London EC3M 7DQ País: REINO UNIDO

WILLIS TOWERS WATSON

PARA DISTINGUIR: SERVICIOS FINANCIEROS; SERVICIOS DE INVERSIÓN; SERVICIOS DE SEGUROS Y REASEGUROS; SERVICIOS DE CORRETAJE DE SEGUROS Y REASEGUROS; SERVICIOS DE SUSCRIPCIÓN DE SEGUROS Y REASEGUROS; GESTIÓN DE RIESGOS; SERVICIOS ACTUARIALES; ASESORAMIENTO ACTUARIAL; SERVICIOS DE CONSULTORÍA SOBRE LOS SEGUROS, GESTIÓN DE RIESGOS FINANCIEROS, SERVICIOS FINANCIEROS, INVERSIONES, INDEMNIZACIONES Y PRESTACIONES PARA EMPLEADOS, PLANES DE PARTICIPACIÓN EN BENEFICIOS PARA EMPLEADOS, PLANES DE COMPRA DE ACCIONES PARA EMPLEADOS, PLANES DE AHORRO, PENSIONES, JUBILACIÓN PARA EMPLEADOS, PLANES DE ATENCIÓN SANITARIA, PLANES DE ATENCIÓN ODONTOLÓGICA Y DE PRESCRIPCIONES PARA EMPLEADOS; ADMINISTRACIÓN DE PLANES DE PRESTACIONES Y COMPENSACIONES PARA EMPLEADOS, PLANES DE PARTICIPACIÓN EN BENEFICIOS PARA EMPLEADOS, PLANES DE COMPRA DE ACCIONES PARA EMPLEADOS, PLANES DE AHORRO PARA EMPLEADOS, DE PENSIONES PARA EMPLEADOS, DE JUBILACIÓN Y DE ATENCIÓN SANITARIA PARA EMPLEADOS, PLANES DE ATENCIÓN ODONTOLÓGICA Y DE PRESCRIPCIONES PARA EMPLEADOS; SERVICIOS DE CONSULTORÍA SOBRE BENEFICIOS PARA EMPLEADOS; SERVICIOS DE GESTIÓN DE RIESGOS FINANCIEROS, RIESGOS DIRECTOS Y RIESGOS DE SEGUROS; SERVICIOS DE INVESTIGACIÓN E INFORMACIÓN FINANCIERA; SERVICIOS DE GESTIÓN DE RECLAMACIONES DE SEGUROS; SERVICIOS DE SEGUROS EN FORMA DE GESTIÓN DE CONTROL DE PÉRDIDAS PARA TERCEROS;

SERVICIOS DE GESTIÓN DE RIESGOS, A SABER, ANÁLISIS Y OPTIMIZACIÓN DE CARTERAS DE SEGUROS; SERVICIOS DE ASESORAMIENTO Y CONSULTORÍA SOBRE LA GESTIÓN DE RIESGOS EMPRESARIALES, A FIN DE PRESTAR ASISTENCIA EN RELACIÓN CON REQUISITOS JURÍDICOS, NORMATIVOS Y REQUISITOS DE AGENCIAS DE CALIFICACIÓN. Clase 36

TRAMITANTE: DE SOLA LANDER ARTURO - DE SOLA LANDER IRENE - JARAMILLO MIRANDA, MARIA ANGELICA - QUINTERO PEREZ MARIA DEL ROSARIO - MINGARELLI LOZZI LORENA - PARRA HERNANDEZ ENEIDA - JOSE GUTIERREZ RODRIGUEZ - CARLOS BACHRICH NAGY - SHERLEY R LONGA UBILLUZ

Insc. 2016-001642 del 11 DE FEBRERO DE 2016

SOLICITADA POR: WILLIS GROUP LIMITED Domicilio: 51 Lime Street, London EC3M 7DQ País: REINO UNIDO

WILLIS TOWERS WATSON

PARA DISTINGUIR: GESTIÓN DE EMPRESAS COMERCIALES Y DE NEGOCIOS; SERVICIOS DE CONSULTORÍA EMPRESARIAL Y SERVICIOS DE CONSULTORÍA DE GESTIÓN; GESTIÓN DE RIESGOS COMERCIALES; SERVICIOS DE CONSULTORÍA SOBRE LA GESTIÓN DE RIESGOS COMERCIALES; SERVICIOS DE INFORMACIÓN COMERCIAL; SERVICIOS DE CONSULTORÍA SOBRE LA GESTIÓN DE PERSONAL, RECURSOS HUMANOS, LA EFICACIA DE LA MANO DE OBRA, LA EVALUACIÓN DEL RENDIMIENTO LABORAL, LAS COMUNICACIONES DE EMPLEADOR A EMPLEADO, LA SEGURIDAD PERSONAL, LA RELOCALIZACIÓN DE PERSONAL, ACTIVIDADES Y GESTIÓN ORGANIZACIONAL Y COMERCIAL, PLANIFICACIÓN DE CONTINGENCIAS, PLANIFICACIÓN ESTRATÉGICA, OPERACIONES, FUSIONES Y ADQUISICIONES, ESTRUCTURA ORGANIZACIONAL Y REORGANIZACIÓN, ASÍ COMO COMERCIALIZACIÓN Y DESARROLLO DE PRODUCTOS; INFORMACIÓN SOBRE CUESTIONES COMERCIALES; ASISTENCIA EN LA GESTIÓN DE ACTIVIDADES EMPRESARIALES; SERVICIOS DE EXTERNALIZACIÓN; ADMINISTRACIÓN Y COMPILACIÓN DE BASES DE DATOS INFORMÁTICAS; ESTUDIOS Y ANÁLISIS DE MERCADOS; ESTUDIOS E INFORMES DE MERCADO; REALIZACIÓN DE INVESTIGACIONES Y ESTUDIOS COMERCIALES; PREPARACIÓN DE INFORMES COMERCIALES; PREPARACIÓN POR ENCARGO DE MATERIALES DE COMUNICACIONES DE EMPLEADOR A EMPLEADO. Clase 35

TRAMITANTE: DE SOLA LANDER ARTURO - DE SOLA LANDER IRENE - JARAMILLO MIRANDA, MARIA ANGELICA - QUINTERO PEREZ MARIA DEL ROSARIO - MINGARELLI LOZZI LORENA - PARRA HERNANDEZ ENEIDA - JOSE GUTIERREZ RODRIGUEZ - CARLOS BACHRICH NAGY - SHERLEY R LONGA UBILLUZ

Insc. 2016-007899 del 06 DE JUNIO DE 2016

SOLICITADA POR: RPB S.A. Domicilio: Buenos Aires, País: ARGENTINA

UVITA

PARA DISTINGUIR: VINOS, EXCEPTUANDO LOS MEDICINALES. Clase 33

TRAMITANTE: ARCILA SALGADO GUSTAVO - GLORIA A. CORTES CHARRY

Insc. 2016-009032 del 21 DE JUNIO DE 2016

NOMBRE DE LA MARCA: MANCHESTER CITY 1894

SOLICITADA POR: MANCHESTER CITY FOOTBALL CLUB LIMITED Domicilio: MANCHESTER País: REINO UNIDO

PARA DISTINGUIR: ENTRETENIMIENTO; ACTIVIDADES DEPORTIVAS Y CULTURALES; EDUCACIÓN; FORMACIÓN; ORGANIZACIÓN DE EVENTOS DEPORTIVOS; PROVEER DE ENTRETENIMIENTO, ENTRENAMIENTO, RECREACIÓN, ACTIVIDADES E INSTALACIONES



DEPORTIVAS Y CULTURALES; SERVICIOS DE INSTRUCCIÓN Y EDUCACIÓN; EDUCACIÓN Y ENTRENAMIENTO EN RELACIÓN A LOS DEPORTES; SERVICIOS DE ACADEMIAS DE FUTBOL; ENTRENAMIENTO DE FUTBOL; ESCUELAS Y ENSEÑANZA DE FUTBOL; ARREGLO Y CONDUCCIÓN DE EDUCACIÓN Y ENTRENAMIENTO RELACIONADO CON EL FUTBOL; ORGANIZACIÓN, CONDUCCIÓN Y SUMINISTRO DE CURSOS INSTRUCTIVOS DE FUTBOL; SERVICIOS DE ENTRETENIMIENTO DE FUTBOL; EDUCACIÓN FÍSICA; SERVICIOS DE ENTRENAMIENTO FÍSICO; SUMINISTRO DE PUBLICACIONES ELECTRÓNICAS NO DESCARGABLES EN LÍNEA; SUMINISTRO DE FORMACIÓN PRÁCTICA Y DEMOSTRACIONES; SERVICIOS DE CAMPAMENTO DEPORTIVO Y VACACIONAL (EN LA FORMA DE ENTRETENIMIENTO); ALQUILER DE EQUIPOS DEPORTIVOS; ARREGLO, ORGANIZACIÓN Y DIRECCIÓN DE CONFERENCIAS, CONVENCIONES, SEMINARIOS, EVENTOS Y EXHIBICIONES; ORGANIZACIÓN, PLANIFICACIÓN Y DIRECCIÓN DE JUEGOS, CONCURSOS Y COMPETENCIAS; SERVICIOS DE HOSPITALIDAD (ENTRETENIMIENTO); LOTERÍAS; SERVICIOS DE JUEGOS; ORGANIZACIÓN, PLANIFICACIÓN Y DIRECCIÓN DE CEREMONIAS DE PREMIOS; SUMINISTRO DE INSTALACIONES DE MUSEO; SUMINISTRO DE INSTALACIONES Y SERVICIOS DE ESTADIOS; ALQUILER DE INSTALACIONES DE ESTADIO; PRESENTACIÓN DE ACTUACIONES EN VIVO; SUMINISTRO DE SERVICIOS DE CLUBES DEPORTIVOS; SERVICIOS DE CLUBES DEPORTIVOS; SERVICIOS DE CLUB DE LA SALUD; SUMINISTRO DE SERVICIOS DE INFORMACIÓN DEPORTIVA; SUMINISTRO DE INFORMACIÓN RELATIVA AL FUTBOL; SERVICIOS DE CLUB DE SEGUIDORES (FAN); SERVICIOS DE ESQUEMA DE MEMBRESÍA DE CLUB DE SEGUIDORES (FAN); SERVICIOS DE RESERVACIÓN Y BOLETOS PARA EVENTOS DEPORTIVOS, ENTRETENIMIENTO, CULTURALES Y EDUCATIVOS; SERVICIOS INFORMATIVOS DE ENTRETENIMIENTO, ENTRENAMIENTO, RECREACIONALES, Y DEPORTIVOS PROPORCIONADOS POR LA INTERNET Y OTRAS REDES DE COMUNICACIONES; SERVICIOS DE EDUCACIÓN Y ENTRETENIMIENTO PRESTADOS POR MEDIO DE LA RADIO, TELEVISIÓN, TELEFONÍA, LA INTERNET Y BASES DE DATOS EN LÍNEA; SUMINISTRO DE ENTRETENIMIENTO CINEMATOGRAFICO Y DE VIDEO; SERVICIOS DE ENTRETENIMIENTO Y EDUCATIVOS QUE PRESENTEN MEDIOS ELECTRÓNICOS, CONTENIDO DE MULTIMEDIA, CONTENIDO DE AUDIO Y VIDEO, PELÍCULAS CINEMATOGRAFICAS, PELÍCULAS, FOTOGRAFÍAS, GRÁFICOS, IMÁGENES, TEXTO E INFORMACIÓN CONEXA PROPORCIONADOS POR MEDIO DE LA INTERNET Y OTRAS REDES DE COMUNICACIONES; PRODUCCIÓN DE PELÍCULAS; PRODUCCIÓN DE GRABACIONES DE VIDEO, GRABACIONES DE SONIDO, DVD, CD, CD-ROM, CINTAS DE VIDEO Y AUDIO; PRODUCCIÓN Y DISTRIBUCIÓN DE PROGRAMAS DE RADIO Y TELEVISIÓN; PRODUCCIÓN DE EVENTOS DEPORTIVOS PARA LA RADIO Y LA TELEVISIÓN; PUBLICACIÓN DE REVISTAS, LIBROS, TEXTOS E IMPRESOS; PUBLICACIÓN MEDIANTE MEDIOS ELECTRÓNICOS; SUMINISTRO DE PUBLICACIONES ELECTRÓNICAS NO DESCARGABLES EN LÍNEA; SUMINISTRO DE PROGRAMAS DE TELEVISIÓN, PROGRAMAS DE RADIO, PELÍCULAS, MATERIALES DE AUDIO Y/O VISUALES Y JUEGOS EN LÍNEA (NO DESCARGABLES); PUBLICACIÓN DE NOTICIAS EN LÍNEA; INFORMACIÓN RELACIONADA CON DEPORTES Y ENTRETENIMIENTO SUMINISTRADA EN LÍNEA DESDE UNA BASE DE DATOS DE COMPUTADORA O INTERNET; SERVICIOS DE INFORMACIÓN, ASESORÍA Y CONSULTORÍA RELACIONADOS CON TODOS LOS SERVICIOS ANTES MENCIONADOS. Clase 41

DESCRIPCIÓN DE ETIQUETA: CONSISTE EN UN DISEÑO EN EL CUAL SE OBSERVA UNA FIGURA CIRCULAR CON DOBLE BORDE, DE TRAZO FINO Y DE COLOR AZUL OSCURO Y AZUL CLARO ENTRE AMBOS BORDES CON UN FONDO DE COLOR BLANCO. EN SU INTERIOR SE LEE: ?MANCHESTER? (SIN TRADUCCIÓN) EN LA PARTE SUPERIOR Y ?CITY? (CIUDAD) EN LA PARTE INFERIOR, EN LETRAS MAYÚSCULAS DE TRAZO FINO Y DE COLOR AZUL OSCURO. EN LA PARTE CENTRAL IZQUIERDA, SE OBSERVAN LOS NÚMEROS ?18? Y EN LA PARTE CENTRAL DERECHA SE OBSERVAN LOS NÚMEROS ?94? EN COLOR AZUL CLARO. EN LA PARTE CENTRAL DEL

DISEÑO, SE OBSERVA UNA FIGURA QUE SEMEJA UN ESCUDO CON UN BORDE EXTERNO DE COLOR AZUL OSCURO Y OTRO INTERNO DE COLOR DORADO, EL MISMO ESTA DIVIDIDO Y EN LA PARTE SUPERIOR SE OBSERVA UNA FIGURA QUE SEMEJA UN BARCO DE COLOR DORADO SOBRE UN FONDO DE COLOR BLANCO, EN LA PARTE INFERIOR SE OBSERVA UNA FIGURA IRREGULAR DE COLOR ROJO Y LÍNEAS DE COLOR AZUL OSCURO SOBRE UN FONDO DE TRAZOS TRANSVERSALES EN DOS TONOS DE AZUL CLARO. ESTA FIGURA ESTA SOBREPUESTA A UN DISEÑO CIRCULAR DE BORDE FINO DE COLOR AZUL OSCURO Y OTRO INTERNO DE COLOR BLANCO CON FONDO DE COLOR AZUL CLARO. SE REIVINDICA EL CONJUNTO ANTERIORMENTE DESCRITO INCLUYENDO LOS COLORES, PERO EXCLUYENDO LOS TÉRMINOS GENÉRICOS Y/O ALUSIVOS AL PRODUCTO.

TRAMITANTE: MARIA AUXILIADORA JURADO INFANTE

Insc. 2017-019685 del 16 DE NOVIEMBRE DE 2017

NOMBRE DE LA MARCA: AR

SOLICITADA POR: APPLE INC. Domicilio: 1 Infinite Loop, Cupertino, California 95014. País: ESTADOS UNIDOS DE AMÉRICA

PARA DISTINGUIR: "COMPUTADORAS; EQUIPOS INFORMÁTICOS; COMPUTADORAS PORTÁTILES [LAPTOPS]; COMPUTADORAS TIPO TABLETAS [TABLETS]; APARATOS E INSTRUMENTOS DE TELECOMUNICACIONES; TELÉFONOS INTELIGENTES; TELÉFONOS MÓVILES INTELIGENTES; DISPOSITIVOS INALÁMBRICOS DE COMUNICACIÓN PARA LA TRANSMISIÓN DE VOZ, DE DATOS, DE IMÁGENES, DE AUDIO, DE VIDEO Y DE CONTENIDO MULTIMEDIA; DISPOSITIVOS DE COMUNICACIÓN EN RED; DISPOSITIVOS ELECTRÓNICOS DIGITALES DE MANO (MANUALES) [HANDHELD DEVICES] CAPACES DE PROVEER ACCESO A INTERNET Y PARA EL ENVÍO, RECEPCIÓN Y ALMACENAMIENTO DE LLAMADAS TELEFÓNICAS, CORREO ELECTRÓNICO Y OTROS DATOS DIGITALES; DISPOSITIVOS ELECTRÓNICOS DIGITALES PORTÁTILES CAPACES DE PROVEER ACCESO A INTERNET Y PARA EL ENVÍO, RECEPCIÓN Y ALMACENAMIENTO DE LLAMADAS TELEFÓNICAS, CORREO ELECTRÓNICO, Y OTROS DATOS DIGITALES; RELOJES INTELIGENTES; ANILLOS INTELIGENTES; SEGUIDORES (RASTREADORES) PORTÁTILES DE ACTIVIDAD; BRAZALETES PARA CONEXIÓN [INSTRUMENTOS DE MEDICIÓN]; LECTORES DE LIBROS ELECTRÓNICOS [LECTORES ELECTRÓNICOS]; SOFTWARE DE COMPUTADORA [PROGRAMAS INFORMÁTICOS]; SOFTWARE DE COMPUTADORAS PARA LA INSTALACIÓN, CONFIGURACIÓN, OPERACIÓN Y CONTROL DE COMPUTADORAS, DE PERIFÉRICOS DE COMPUTADORAS, DE DISPOSITIVOS MÓVILES, DE TELÉFONOS MÓVILES, DE RELOJES INTELIGENTES, DE LENTES INTELIGENTES, DE DISPOSITIVOS PORTÁTILES, DE AURICULARES, DE AUDÍFONOS, DE TELEVISORES, DE DECODIFICADORES, DE GRABADORES Y DE REPRODUCTORES DE AUDIO Y VIDEO, DE SISTEMAS DE CINE EN CASA (HOME THEATER SYSTEMS) Y DE SISTEMAS DE ENTRETENIMIENTO; SOFTWARE DE DESARROLLO DE APLICACIONES; SOFTWARE DE JUEGOS DE COMPUTADORA, DE AUDIOS, DE VIDEO Y CONTENIDO MULTIMEDIA PREGRABADOS DESCARGABLES; DISPOSITIVOS PERIFÉRICOS DE ORDENADORES; DISPOSITIVOS PERIFÉRICOS PARA SU USO CON COMPUTADORAS, CON TELÉFONOS MÓVILES, CON DISPOSITIVOS MÓVILES ELECTRÓNICOS, CON DISPOSITIVOS ELECTRÓNICOS PORTÁTILES, CON RELOJES INTELIGENTES, CON LENTES INTELIGENTES, CON AURICULARES, CON AUDÍFONOS, CON TELEVISORES, CON DECODIFICADORES, CON GRABADORES Y REPRODUCTORES DE AUDIO Y VIDEO; DISPOSITIVOS PERIFÉRICOS PORTÁTILES PARA SU USO CON COMPUTADORAS, CON TELÉFONOS MÓVILES, CON DISPOSITIVOS MÓVILES ELECTRÓNICOS, CON RELOJES INTELIGENTES, CON LENTES



INTELIGENTES, CON ANILLOS INTELIGENTES, CON AURICULARES, CON AUDÍFONOS, CON TELEVISORES, CON DECODIFICADORES, CON GRABADORES Y REPRODUCTORES DE AUDIO Y VÍDEO; APARATOS DE IDENTIFICACIÓN Y AUTENTICACIÓN BIOMÉTRICA; ACELERÓMETROS; ALTÍMETROS; APARATOS DE MEDICIÓN DE DISTANCIA; APARATOS DE GRABACIÓN A DISTANCIA; PODÓMETROS; APARATOS DE MEDICIÓN DE PRESIÓN; INDICADORES DE PRESIÓN; MONITORES PANTALLAS DE VISUALIZACIÓN, CASCOS DE REALIDAD VIRTUAL HDM [HEAD MOUNTED DISPLAYS] PARA SU USO CON COMPUTADORAS, CON TELÉFONOS INTELIGENTES, CON DISPOSITIVOS MÓVILES ELECTRÓNICOS, CON DISPOSITIVOS ELECTRÓNICOS PORTÁTILES, CON RELOJES INTELIGENTES, CON LENTES INTELIGENTES, CON TELEVISORES, CON DECODIFICADORES, CON GRABADORES Y CON REPRODUCTORES DE AUDIO Y VIDEO; PANTALLAS DE REALIDAD VIRTUAL Y PANTALLAS DE REALIDAD VIRTUAL AMPLIADAS, CONTROLADORES PARA LAS MISMAS; IMPRESORAS, UNIDADES DE DISCOS Y DISCOS DUROS; DISPOSITIVOS ELECTRÓNICOS DE AUDIO PARA AUTOMÓVILES; APARATOS DE GRABACIÓN Y RECONOCIMIENTO DE VOZ; INTERFACES DE USUARIO Y DISPOSITIVOS ELECTRÓNICOS PARA COMPUTADORAS A BORDO DE VEHÍCULOS DE MOTOR, A SABER: PANELES DE CONTROL ELECTRÓNICOS, MONITORES, PANTALLAS TÁCTILES, CONTROLES REMOTOS, REPLICADOR DE PUERTOS [DOCKING STATIONS], CONECTORES, INTERRUPTORES Y CONTROLES ACTIVADOS POR VOZ; SISTEMAS DE POSICIONAMIENTO GLOBAL (DISPOSITIVOS GPS); INSTRUMENTOS DE NAVEGACIÓN; APARATOS DE NAVEGACIÓN PARA VEHÍCULOS [COMPUTADORAS A BORDO]; DISPOSITIVOS [CONTROLES] REMOTOS PARA CONTROLAR: COMPUTADORAS, TELÉFONOS MÓVILES, DISPOSITIVOS MÓVILES ELECTRÓNICOS, DISPOSITIVOS PORTÁTILES ELECTRÓNICOS, RELOJES INTELIGENTES, LENTES INTELIGENTES, AURICULARES, AUDÍFONOS, GRABADORES Y REPRODUCTORES DE AUDIO Y VIDEO, TELEVISORES, DECODIFICADORES, ALTAVOCES, AMPLIFICADORES, SISTEMAS DE CINE EN CASA [HOME THEATER SYSTEMS] Y SISTEMAS DE ENTRETENIMIENTO; DISPOSITIVOS PORTÁTILES PARA CONTROLAR: ORDENADORES (COMPUTADORAS), TELÉFONOS MÓVILES, DISPOSITIVOS ELECTRÓNICOS MÓVILES, DISPOSITIVOS ELECTRÓNICOS PORTÁTILES, RELOJES INTELIGENTES, LENTES INTELIGENTES, AURICULARES, AUDÍFONOS, REPRODUCTORES Y GRABADORES DE AUDIO Y VIDEO, TELEVISORES, DECODIFICADORES, ALTAVOCES, AMPLIFICADORES, SISTEMAS DE CINE EN CASA (HOME THEATER SYSTEMS) Y SISTEMAS DE ENTRETENIMIENTO; APARATOS DE ALMACENAMIENTO DE DATOS; CHIPS DE COMPUTADORAS; CONECTORES ELECTRÓNICOS, ACOPLADORES ELECTRÓNICOS, ALAMBRE, CABLES, CARGADORES ELECTRÓNICOS, MUELLES, ESTACIONES DE ACOPLAMIENTO Y ADAPTADORES ELECTRÓNICOS PARA SU USO CON COMPUTADORAS, CON TELÉFONOS MÓVILES, CON COMPUTADORAS PORTÁTILES, CON PERIFÉRICOS DE COMPUTADORAS, CON TELÉFONOS MÓVILES, CON DISPOSITIVOS MÓVILES ELECTRÓNICOS, CON DISPOSITIVOS PORTÁTILES ELECTRÓNICOS, CON RELOJES INTELIGENTES, CON LENTES INTELIGENTES, CON AURICULARES, CON AUDÍFONOS, CON GRABADORES Y REPRODUCTORES DE AUDIO Y VIDEO, CON TELEVISORES, CON DECODIFICADORES; PANTALLAS TÁCTILES INTERACTIVAS; INTERFACES PARA COMPUTADORAS, PARA PANTALLAS DE COMPUTADORAS, PARA TELÉFONOS MÓVILES, PARA DISPOSITIVOS MÓVILES ELECTRÓNICOS, PARA DISPOSITIVOS PORTÁTILES ELECTRÓNICOS, PARA RELOJES INTELIGENTES, PARA LENTES INTELIGENTES, PARA TELEVISORES, PARA DECODIFICADORES, PARA GRABADORES Y REPRODUCTORES DE AUDIO Y VIDEO; COLLARES ELECTRÓNICOS PARA ENTRENAR ANIMALES; AGENDAS ELECTRÓNICAS; APARATOS PARA EL CONTROL ELECTRÓNICO DE ESTAMPACIÓN [CORREO]; MECANISMOS PARA APARATOS OPERADOS CON MONEDAS; DICTÁFONOS; MARCADORES DE DOBLADILLOS; MÁQUINAS DE VOTACIÓN; ETIQUETAS ELECTRÓNICAS PARA MERCANCÍA; MÁQUINAS DE SELECCIÓN DE PREMIOS; MÁQUINAS DE VOTACIÓN, ETIQUETAS ELECTRÓNICAS PARA PRODUCTOS; MÁQUINAS

DE SELECCIÓN DE PREMIOS MÁQUINAS FACSIMILES (APARATOS DE FAX); APARATOS E INSTRUMENTOS DE PESAJE; MEDIDAS; TABLEROS DE ANUNCIOS ELECTRÓNICOS; APARATOS DE MEDICIÓN; OBLEAS DE SILICIO [SILICON SLICES]; CIRCUITOS INTEGRADOS; AMPLIFICADORES; PANTALLAS FLUORESCENTES; APARATOS DE CONTROL REMOTO; FILAMENTOS CONDUCTORES DE LUZ [FIBRAS ÓPTICAS]; INSTALACIONES ELECTRÓNICAS PARA EL CONTROL REMOTO DE OPERACIONES INDUSTRIALES; ELECTROLIZADORES; APARATOS RADIOLÓGICOS PARA PROPÓSITOS INDUSTRIALES; OVOSCÓPIOS; RETARDADORES PORTÁTILES DE CONTROL REMOTO PARA AUTOMÓVILES...\\\" Clase 9

DESCRIPCIÓN DE ETIQUETA: LA MARCA MIXTA QUE SE SOLICITA ESTÁ CONFORMADA POR EL DISEÑO DE UN CUADRADO, DIVIDIDO EN TRES SEGMENTOS DE COLORES AZUL, AZUL CLARO Y EL QUE OCUPA LA PARTE SUPERIOR COMPUESTO POR EL COLOR AZUL CLARO Y ROSADO Y EN EL CUAL SE APRECIAN LOS DISEÑOS DE TRES CÍRCULOS Y SOBREPUESTOS A ELLOS LAS LETRAS AR ESCRITAS EN COLOR BLANCO Y EN LETRAS MAYÚSCULAS. SE REIVINDICA EL CONJUNTO DESCRITO Y LA EXACTITUD DE LOS COLORES DE ACUERDO A FACSIMIL QUE SE ANEXA.

TRAMITANTE: DE SOLA LANDER ARTURO - DE SOLA LANDER IRENE - QUINTERO PEREZ MARIA DEL ROSARIO - ROLF BECKER BECKER - RENE DE SOLA QUINTERO

Insc. 2017-019687 del 16 DE NOVIEMBRE DE 2017

SOLICITADA POR: APPLE INC. Domicilio: 1 Infinite Loop, Cupertino, California 95014. País: ESTADOS UNIDOS DE AMÉRICA

ARKIT

PARA DISTINGUIR: \COMPUTADORAS; EQUIPOS INFORMÁTICOS; COMPUTADORAS PORTÁTILES [LAPTOPS]; COMPUTADORAS TIPO TABLETAS [TABLETS]; APARATOS E INSTRUMENTOS DE TELECOMUNICACIONES; TELÉFONOS INTELIGENTES; TELÉFONOS MÓVILES INTELIGENTES; DISPOSITIVOS INALÁMBRICOS DE COMUNICACIÓN PARA LA TRANSMISIÓN DE VOZ, DE DATOS, DE IMÁGENES, DE AUDIO, DE VIDEO Y DE CONTENIDO MULTIMEDIA; DISPOSITIVOS DE COMUNICACIÓN EN RED; DISPOSITIVOS ELECTRÓNICOS DIGITALES DE MANO (MANUALES) [HANDHELD DEVICES) CAPACES DE PROVEER ACCESO A INTERNET Y PARA EL ENVÍO, RECEPCIÓN Y ALMACENAMIENTO DE LLAMADAS TELEFÓNICAS, CORREO ELECTRÓNICO Y OTROS DATOS DIGITALES; DISPOSITIVOS ELECTRÓNICOS DIGITALES PORTÁTILES CAPACES DE PROVEER ACCESO A INTERNET Y PARA EL ENVÍO, RECEPCIÓN Y ALMACENAMIENTO DE LLAMADAS TELEFÓNICAS, CORREO ELECTRÓNICO, Y OTROS DATOS DIGITALES; RELOJES INTELIGENTES; ANILLOS INTELIGENTES; SEGUIDORES (RASTREADORES) PORTÁTILES DE ACTIVIDAD; BRAZALETES PARA CONEXIÓN [INSTRUMENTOS DE MEDICIÓN]; LECTORES DE LIBROS ELECTRÓNICOS [LECTORES ELECTRÓNICOS]; SOFTWARE DE COMPUTADORA [PROGRAMAS INFORMÁTICOS]; SOFTWARE DE COMPUTADORAS PARA LA INSTALACIÓN, CONFIGURACIÓN, OPERACIÓN Y CONTROL DE COMPUTADORAS, DE PERIFÉRICOS DE COMPUTADORAS, DE DISPOSITIVOS MÓVILES, DE TELÉFONOS MÓVILES, DE RELOJES INTELIGENTES, DE LENTES INTELIGENTES, DE DISPOSITIVOS PORTÁTILES, DE AURICULARES, DE AUDÍFONOS, DE TELEVISORES, DE DECODIFICADORES, DE GRABADORES Y DE REPRODUCTORES DE AUDIO Y VIDEO, DE SISTEMAS DE CINE EN CASA (HOME THEATER SYSTEMS) Y DE SISTEMAS DE ENTRETENIMIENTO; SOFTWARE DE DESARROLLO DE APLICACIONES; SOFTWARE DE JUEGOS DE COMPUTADORA, DE AUDIOS, DE VIDEO Y CONTENIDO MULTIMEDIA PREGRABADOS DESCARGABLES; DISPOSITIVOS PERIFÉRICOS DE ORDENADORES; DISPOSITIVOS PERIFÉRICOS PARA SU USO CON COMPUTADORAS, CON TELÉFONOS MÓVILES, CON DISPOSITIVOS MÓVILES ELECTRÓNICOS, CON DISPOSITIVOS ELECTRÓNICOS PORTÁTILES, CON RELOJES INTELIGENTES, CON LENTES INTELIGENTES, CON

AURICULARES, CON AUDÍFONOS, CON TELEVISORES, CON DECODIFICADORES, CON GRABADORES Y REPRODUCTORES DE AUDIO Y VIDEO; DISPOSITIVOS PERIFÉRICOS PORTÁTILES PARA SU USO CON COMPUTADORAS, CON TELÉFONOS MÓVILES, CON DISPOSITIVOS MÓVILES ELECTRÓNICOS, CON RELOJES INTELIGENTES, CON LENTES INTELIGENTES, CON ANILLOS INTELIGENTES, CON AURICULARES, CON AUDÍFONOS, CON TELEVISORES, CON DECODIFICADORES, CON GRABADORES Y REPRODUCTORES DE AUDIO Y VIDEO; APARATOS DE IDENTIFICACIÓN Y AUTENTICACIÓN BIOMÉTRICA; ACELERÓMETROS; ALTÍMETROS; APARATOS DE MEDICIÓN DE DISTANCIA; APARATOS DE GRABACIÓN A DISTANCIA; PODÓMETROS; APARATOS DE MEDICIÓN DE PRESIÓN; INDICADORES DE PRESIÓN; MONITORES PANTALLAS DE VISUALIZACIÓN, CASCOS DE REALIDAD VIRTUAL HDM [HEAD MOUNTED DISPLAYS] PARA SU USO CON COMPUTADORAS, CON TELÉFONOS INTELIGENTES, CON DISPOSITIVOS MÓVILES ELECTRÓNICOS, CON DISPOSITIVOS ELECTRÓNICOS PORTÁTILES, CON RELOJES INTELIGENTES, CON LENTES INTELIGENTES, CON TELEVISORES, CON DECODIFICADORES, CON GRABADORES Y CON REPRODUCTORES DE AUDIO Y VIDEO; PANTALLAS DE REALIDAD VIRTUAL Y PANTALLAS DE REALIDAD VIRTUAL AMPLIADAS, CONTROLADORES PARA LAS MISMAS; IMPRESORAS, UNIDADES DE DISCOS Y DISCOS DUROS; DISPOSITIVOS ELECTRÓNICOS DE AUDIO PARA AUTOMÓVILES; APARATOS DE GRABACIÓN Y RECONOCIMIENTO DE VOZ; INTERFACES DE USUARIO Y DISPOSITIVOS ELECTRÓNICOS PARA COMPUTADORAS A BORDO DE VEHÍCULOS DE MOTOR, A SABER: PANELES DE CONTROL ELECTRÓNICOS, MONITORES, PANTALLAS TÁCTILES, CONTROLES REMOTOS, REPLICADOR DE PUERTOS [DOCKING STATIONS], CONECTORES, INTERRUPTORES Y CONTROLES ACTIVADOS POR VOZ; SISTEMAS DE POSICIONAMIENTO GLOBAL (DISPOSITIVOS GPS); INSTRUMENTOS DE NAVEGACIÓN; APARATOS DE NAVEGACIÓN PARA VEHÍCULOS [COMPUTADORAS A BORDO]; DISPOSITIVOS [CONTROLES] REMOTOS PARA CONTROLAR: COMPUTADORAS, TELÉFONOS MÓVILES, DISPOSITIVOS MÓVILES ELECTRÓNICOS, DISPOSITIVOS PORTÁTILES ELECTRÓNICOS, RELOJES INTELIGENTES, LENTES INTELIGENTES, AURICULARES, AUDÍFONOS, GRABADORES Y REPRODUCTORES DE AUDIO Y VIDEO, TELEVISORES, DECODIFICADORES, ALTAVOCES, AMPLIFICADORES, SISTEMAS DE CINE EN CASA [HOME THEATER SYSTEMS] Y SISTEMAS DE ENTRETENIMIENTO; DISPOSITIVOS PORTÁTILES PARA CONTROLAR: ORDENADORES (COMPUTADORAS), TELÉFONOS MÓVILES, DISPOSITIVOS ELECTRÓNICOS MÓVILES, DISPOSITIVOS ELECTRÓNICOS PORTÁTILES, RELOJES INTELIGENTES, LENTES INTELIGENTES, AURICULARES, AUDÍFONOS, REPRODUCTORES Y GRABADORES DE AUDIO Y VIDEO, TELEVISORES, DECODIFICADORES, ALTAVOCES, AMPLIFICADORES, SISTEMAS DE CINE EN CASA (HOME THEATER SYSTEMS) Y SISTEMAS DE ENTRETENIMIENTO; APARATOS DE ALMACENAMIENTO DE DATOS; CHIPS DE COMPUTADORAS; CONECTORES ELECTRÓNICOS, ACOPLADORES ELECTRÓNICOS, ALAMBRE, CABLES, CARGADORES ELECTRÓNICOS, MUELLES, ESTACIONES DE ACOPLAMIENTO Y ADAPTADORES ELECTRÓNICOS PARA SU USO CON COMPUTADORAS, CON TELÉFONOS MÓVILES, CON COMPUTADORAS PORTÁTILES, CON PERIFÉRICOS DE COMPUTADORAS, CON TELÉFONOS MÓVILES, CON DISPOSITIVOS MÓVILES ELECTRÓNICOS, CON DISPOSITIVOS PORTÁTILES ELECTRÓNICOS, CON RELOJES INTELIGENTES, CON LENTES INTELIGENTES, CON AURICULARES, CON AUDÍFONOS, CON GRABADORES Y REPRODUCTORES DE AUDIO Y VIDEO, CON TELEVISORES, CON DECODIFICADORES; PANTALLAS TÁCTILES INTERACTIVAS; INTERFACES PARA COMPUTADORAS, PARA PANTALLAS DE COMPUTADORAS, PARA TELÉFONOS MÓVILES, PARA DISPOSITIVOS MÓVILES ELECTRÓNICOS, PARA DISPOSITIVOS PORTÁTILES ELECTRÓNICOS, PARA RELOJES INTELIGENTES, PARA LENTES INTELIGENTES, PARA TELEVISORES, PARA DECODIFICADORES, PARA GRABADORES Y REPRODUCTORES DE AUDIO Y VIDEO; COLLARES ELECTRÓNICOS PARA ENTRENAR ANIMALES; AGENDAS ELECTRÓNICAS; APARATOS PARA EL

CONTROL ELECTRÓNICO DE ESTAMPACIÓN [CORREO]; MECANISMOS PARA APARATOS OPERADOS CON MONEDAS; DICTÁFONOS; MARCADORES DE DOBLADILLOS; MÁQUINAS DE VOTACIÓN; ETIQUETAS ELECTRÓNICAS PARA MERCANCÍA; MÁQUINAS DE SELECCIÓN DE PREMIOS; MÁQUINAS DE VOTACIÓN, ETIQUETAS ELECTRÓNICAS PARA PRODUCTOS; MÁQUINAS DE SELECCIÓN DE PREMIOS MÁQUINAS FACSIMILES (APARATOS DE FAX); APARATOS E INSTRUMENTOS DE PESAJE; MEDIDAS; TABLEROS DE ANUNCIOS ELECTRÓNICOS; APARATOS DE MEDICIÓN; OBLEAS DE SILICIO [SILICON SLICES]; CIRCUITOS INTEGRADOS; AMPLIFICADORES; PANTALLAS FLUORESCENTES; APARATOS DE CONTROL REMOTO; FILAMENTOS CONDUCTORES DE LUZ [FIBRAS ÓPTICAS]; INSTALACIONES ELECTRÓNICAS PARA EL CONTROL REMOTO DE OPERACIONES INDUSTRIALES; ELECTROLIZADORES; APARATOS RADIOLÓGICOS PARA PROPÓSITOS INDUSTRIALES; OVOSCÓPIOS; RETARDADORES PORTÁTILES DE CONTROL REMOTO PARA AUTOMÓVILES..." Clase 9

TRAMITANTE: DE SOLA LANDER ARTURO - DE SOLA LANDER IRENE - QUINTERO PEREZ MARIA DEL ROSARIO - ROLF BECKER BECKER - RENE DE SOLA QUINTERO

Insc. 2017-020963 del 05 DE DICIEMBRE DE 2017

SOLICITADA POR: APPLE INC. Domicilio: 1 Infinite Loop, Cupertino, California 95014. País: ESTADOS UNIDOS DE AMÉRICA

PARA DISTINGUIR: HARDWARE DE COMPUTADORA; DISPOSITIVOS DE COMUNICACIÓN INALÁMBRICOS PARA LA TRANSMISIÓN DE CONTENIDO DE VOZ, DATOS, IMÁGENES, AUDIO, VIDEO Y CONTENIDO MULTIMEDIA; CONCENTRADOR

[HUBS) DE DOMÓTICA CON CONTROL DE VOZ ELECTRÓNICO Y DISPOSITIVOS DE CONTROL REMOTO PARA CONTROLAR Y MONITOREAR DISPOSITIVOS ELECTRÓNICOS DE CONSUMO, ILUMINACIÓN, ELECTRODOMÉSTICOS, TERMOSTATOS, SISTEMAS DE CALEFACCIÓN Y AIRE ACONDICIONADO, ALARMAS Y SISTEMAS DE SEGURIDAD Y VIGILANCIA, DETECTORES DE HUMO Y MONÓXIDO DE CARBONO; CERRADURAS Y PESTILLOS ELECTRÓNICOS DE PUERTAS Y VENTANAS, Y SISTEMAS DE DOMÓTICA; DISPOSITIVOS ELECTRÓNICOS DIGITALES MANUALES CAPACES DE PROPORCIONAR ACCESO A INTERNET Y PARA EL ENVÍO, RECEPCIÓN Y ALMACENAMIENTO DE LLAMADAS TELEFÓNICAS, CORREO ELECTRÓNICO Y OTROS DATOS DIGITALES; DISPOSITIVOS ELECTRÓNICOS DIGITALES PORTÁTILES CAPACES DE PROPORCIONAR ACCESO A INTERNET, PARA ENVIAR, RECIBIR Y ALMACENAR LLAMADAS TELEFÓNICAS, CORREO ELECTRÓNICO Y OTROS DATOS DIGITALES; APARATOS DE GRABACIÓN DE VOZ Y RECONOCIMIENTO DE VOZ; MICRÓFONOS; DECODIFICADORES; CONTROLES REMOTOS PARA CONTROLAR COMPUTADORAS, TELÉFONOS MÓVILES, DISPOSITIVOS ELECTRÓNICOS MÓVILES, DISPOSITIVOS ELECTRÓNICOS PORTÁTILES, REPRODUCTORES Y GRABADORAS DE AUDIO Y VIDEO, TELEVISORES, ALTAVOCES, AMPLIFICADORES, SISTEMAS DE CINE EN CASA [HOME THEATRE SYSTEMS], CENTROS DE AUTOMATIZACIÓN DEL HOGAR [DOMÓTICA] Y SISTEMAS DE ENTRETENIMIENTO Clase 9

DESCRIPCIÓN DE ETIQUETA: LA MARCA GRÁFICA QUE SE SOLICITA ESTÁ CONFORMADA POR UN DISEÑO CIRCULAR DONDE CONVERGEN EN FORMA DE HAZ DE LUZ LOS COLORES BLANCO, MORADO, ROSADO, AZUL Y VERDE SE REIVINDICA EL CONJUNTO DESCRITO DE ACUERDO A FACSIMIL QUE SE ANEXA.

TRAMITANTE: DE SOLA LANDER ARTURO - DE SOLA LANDER IRENE - QUINTERO PEREZ MARIA DEL ROSARIO - ROLF BECKER BECKER - RENE DE SOLA QUINTERO



Insc. 2018-011525 del 16 DE AGOSTO DE 2018

NOMBRE DE LA MARCA: DIGITAL OIL

SOLICITADA POR: PUBLIC JOINT STOCK COMPANY GAZPROM NEFT Domicilio: lit. A, 5 Galernaya St., 190000 San Petersburgo País: RUSIA



PARA DISTINGUIR: ANÁLISIS DEL AGUA; ANÁLISIS DE SISTEMAS INFORMÁTICOS; PERITAJES DE YACIMIENTOS PETROLÍFEROS; SERVICIOS DE GRAFOLOGÍA; ANÁLISIS QUÍMICO; AUDITORÍA EN MATERIA DE ENERGÍA; RECUPERACIÓN DE DATOS INFORMÁTICOS; ESTUDIOS DE PLATAFORMAS Y CAMPOS DE PETRÓLEO; DISEÑO INDUSTRIAL; DISEÑO DE ARTES GRÁFICAS; SERVICIOS DE PROTECCIÓN ANTIVIRUS [INFORMÁTICA]; PERITAJES DE YACIMIENTOS PETROLÍFEROS; PERITAJES GEOLÓGICOS; SERVICIOS DE INGENIERÍA; PERITAJES DE YACIMIENTOS PETROLÍFEROS; INSTALACIÓN DE SOFTWARE; SERVICIOS DE INFORMACIÓN METEOROLÓGICA; ENSAYOS CLÍNICOS; ENSAYO DE MATERIALES; ENSAYO DE TEXTILES; ANÁLISIS DE PUREZA DE MATERIALES DE BITÚMENES; ANÁLISIS DE PUREZA DE ACEITES; PERITAJES DE YACIMIENTOS PETROLÍFEROS; INVESTIGACIÓN BACTERIOLÓGICA; INVESTIGACIÓN BIOLÓGICA; INVESTIGACIÓN GEOLÓGICA; INVESTIGACIÓN EN MATERIA DE PROTECCIÓN AMBIENTAL; INVESTIGACIÓN EN COSMETOLOGÍA; INVESTIGACIÓN EN MECÁNICA; INVESTIGACIÓN QUÍMICA; INVESTIGACIÓN Y DESARROLLO DE NUEVOS PRODUCTOS PARA TERCEROS; INVESTIGACIÓN CIENTÍFICA; ANÁLISIS PARA LA EXPLOTACIÓN DE YACIMIENTOS PETROLÍFEROS; EXPLORACIÓN SUBMARINA; INVESTIGACIÓN TÉCNICA; CALIBRACIÓN [MEDICIÓN]; CONSULTORÍA SOBRE DISEÑO DE SITIOS WEB; CONSULTORÍA SOBRE SEGURIDAD INFORMÁTICA; CONSULTORÍA SOBRE TECNOLOGÍAS DE LA INFORMACIÓN; CONSULTORÍA SOBRE DISEÑO Y DESARROLLO DE HARDWARE; CONSULTORÍA SOBRE ARQUITECTURA; CONSULTORÍA SOBRE SEGURIDAD EN INTERNET; CONSULTORÍA SOBRE SOFTWARE; CONSULTORÍA SOBRE SEGURIDAD DE DATOS; CONSULTORÍA TECNOLÓGICA; CONTROL DE POZOS DE PETRÓLEO; CONTROL DE CALIDAD; INSPECCIÓN TÉCNICA DE VEHÍCULOS; SERVICIOS DE AGRIMENSURA; DISEÑO DE MODA; ACTUALIZACIÓN DE SOFTWARE; VIGILANCIA DE SISTEMAS INFORMÁTICOS PARA DETECTAR AVERÍAS; VIGILANCIA DE SISTEMAS INFORMÁTICOS PARA DETECTAR ACCESOS NO AUTORIZADOS O FILTRACIÓN DE DATOS; CONTROL A DISTANCIA DE SISTEMAS INFORMÁTICOS; SOFTWARE COMO SERVICIO [SAAS]; PERITAJES DE YACIMIENTOS PETROLÍFEROS; MANTENIMIENTO DE SOFTWARE; AUTENTICACIÓN DE OBRAS DE ARTE; DECORACIÓN DE INTERIORES; EVALUACIÓN DE LA CALIDAD DE LA MADERA EN PIE; EVALUACIÓN DE LA CALIDAD DE LA LANA; DIGITALIZACIÓN DE DOCUMENTOS [ESCANEO]; CONVERSIÓN DE DATOS O DOCUMENTOS DE UN SOPORTE FÍSICO A UN SOPORTE ELECTRÓNICO; PLANIFICACIÓN URBANA; PROVISIÓN DE MOTORES DE BÚSQUEDA PARA INTERNET; CONVERSIÓN DE DATOS Y PROGRAMAS INFORMÁTICOS, EXCEPTO CONVERSIÓN FÍSICA; REALIZACIÓN DE ESTUDIOS DE PROYECTOS TÉCNICOS; DISEÑO DE SISTEMAS INFORMÁTICOS; ALQUILER DE SERVIDORES WEB; ALQUILER DE ORDENADORES; ALQUILER DE SOFTWARE; DESBLOQUEO DE TELÉFONOS MÓVILES; EXPLORACIÓN DE GAS; PROSPECCIÓN GEOLÓGICA; PROSPECCIÓN PETROLÍFERA; ALOJAMIENTO DE SITIOS INFORMÁTICOS [SITIOS WEB]; ELABORACIÓN DE PLANOS PARA LA CONSTRUCCIÓN; DISEÑO DE SOFTWARE; SIEMBRA DE NUBES; ALOJAMIENTO DE SERVIDORES; CONSULTORÍA SOBRE AHORRO DE ENERGÍA; CREACIÓN Y DISEÑO DE ÍNDICES DE INFORMACIÓN BASADOS EN LA WEB PARA TERCEROS [SERVICIOS DE TECNOLOGÍA DE LA INFORMACIÓN]; CREACIÓN Y MANTENIMIENTO DE SITIOS WEB PARA TERCEROS; PROGRAMACIÓN DE ORDENADORES; REDACCIÓN TÉCNICA; GRABACIÓN DE PROGRAMAS

INFORMÁTICOS; SERVICIOS INFORMÁTICOS EN LA NUBE; SERVICIOS DE ARQUITECTURA; SERVICIOS DE QUÍMICA; EXTERNALIZACIÓN DE SERVICIOS DE TECNOLOGÍAS DE LA INFORMACIÓN; SERVICIOS DE DISEÑADORES DE EMBALAJES; SERVICIOS DE CUSTODIA EXTERNA DE DATOS; ANÁLISIS PARA LA EXPLOTACIÓN DE YACIMIENTOS PETROLÍFEROS; CONSULTORÍA SOBRE TECNOLOGÍA INFORMÁTICA; CONSULTORÍA SOBRE TECNOLOGÍA DE TELECOMUNICACIONES; SERVICIOS DE LABORATORIOS CIENTÍFICOS; SERVICIOS DE EXPLORACIÓN PARA LOCALIZAR PETRÓLEO Y GAS; PRONÓSTICOS METEOROLÓGICOS; SERVICIOS DE EXPLORACIÓN MINERA; 42 ESTILISMO [DISEÑO INDUSTRIAL]; SERVICIOS DE CARTOGRAFÍA [GEOGRAFÍA]; SERVICIOS DE CIFRADO DE DATOS; INVESTIGACIÓN EN FÍSICA; ALMACENAMIENTO ELECTRÓNICO DE DATOS; PERITAJES [TRABAJOS DE INGENIEROS]; VIGILANCIA ELECTRÓNICA DE OPERACIONES POR TARJETA DE CRÉDITO PARA LA DETECCIÓN DE FRAUDES POR INTERNET; VIGILANCIA ELECTRÓNICA DE INFORMACIÓN DE IDENTIFICACIÓN PERSONAL PARA DETECTAR USURPACIÓN DE IDENTIDAD POR INTERNET. Clase 42

DESCRIPCIÓN DE ETIQUETA: LA ETIQUETA CONSISTE EN LA REPRESENTACIÓN GRÁFICA DE LA EXPRESIÓN "DIGITAL OIL" CUYA TRADUCCIÓN AL ESPAÑOL ES "DIGITAL PETROLEO" ESCRITA EN LETRAS CARACTERÍSTICAS DE COLOR AZUL. ENCIMA DE LA EXPRESIÓN DIGITAL OIL PODEMOS DISTINGUIR CUATRO FORMAS SEMIROMBOIDALES DE COLOR AZUL EN DEGRADACIÓN DE COLORES LAS CUALES SE ENCUENTRAN SITUADAS DE FORMA DISPERSA EN LA PARTE SUPERIOR DEL SIGNO. SE REIVINDICA EL CONJUNTO DESCRITO.

TRAMITANTE: CLAUDIA BREDA MENDOZA - MORALES CAMPO MARIA MERCEDES

Insc. 2019-000790 del 01 DE FEBRERO DE 2019

SOLICITADA POR: SURA DE VENEZUELA, C.A Domicilio: CALLE 1, CASA PARCELA NRO. 4, ZONA INDUSTRIAL PRUINCA, GUACARA, EDO. CARABOBO País: VENEZUELA

ATRAXION

PARA DISTINGUIR: TELECOMUNICACIONES Clase 38

TRAMITANTE: SALAZAR RAMIREZ LUIS ALEJANDRO - SALAZAR RAMIREZ ANA VIRGINIA - SALAZAR RAMIREZ ORLANDO LUIS - DE VINCENZO CAROLINA

Insc. 2020-001476 del 04 DE MARZO DE 2020

NOMBRE DE LA MARCA: CROCANTICAS CAFE

SOLICITADA POR: CROCANTICAS CAFE S.A. Domicilio: MARACAIBO ESTADO ZULIA País: VENEZUELA



PARA DISTINGUIR: PROMOCIÓN Y VENTA DE PRODUCTOS A UN PÚBLICO USUARIO A TRAVÉS DE CUALQUIER MEDIO INCLUYENDO MEDIOS ELECTRÓNICOS. NOMBRE COMERCIAL ELECTRÓNICO. FRANQUICIA DE MARCAS Clase 35

DESCRIPCIÓN DE ETIQUETA: CONSISTE EN LA PALABRA "CROCANTICAS CAFE" CARACTERIZADA PORQUE LA PRIMERA PALABRA ESTÁ ESCRITA EN LETRAS DE IMPRENTA DE TRAZO MUY FINO Y DE COLOR NEGRO, QUE SE ENCUENTRA DIVIDIDA EN TRES PARTES: CRO CAN TICAS, ESTANDO UBICADAS DICHAS PARTES O SECCIONES EN TRES NIVELES CONSECUTIVOS, SIENDO LA LETRA "C" DE LA SEGUNDA PARTE O SECCIÓN SUSTITUIDA POR EL DIBUJO DE UNA GALLETA MORDIDA DE COLOR MARRÓN CLARO CON PUNTOS DE COLOR MARRÓN OSCURO EN SU INTERIOR, DEBAJO DE TODO LO ANTERIOR SE LEE LA PALABRA "CAFÉ" ESCRITA EN LETRAS DE IMPRENTA MINÚSCULAS Y MENOR TAMAÑO, TAMBIÉN DE TRAZO FINO Y COLOR NEGRO.

SE REIVINDICAN LOS COLORES DESCRITOS DEL CONJUNTO GRÁFICO CON EXCEPCION DE LOS ELEMENTOS GENERICOS QUE CONTENGAN".

TRAMITANTE: COLLADOS LUZARDO RAUL EDUARDO

Insc. 2021-008147 del 18 DE OCTUBRE DE 2021

SOLICITADA POR: DC COMICS Domicilio: Burbank, California País: ESTADOS UNIDOS DE AMÉRICA

**TRUTH, JUSTICE, AND A BETTER
WORLD**

PARA DISTINGUIR: PAPEL, CARTÓN Y PRODUCTOS HECHOS CON ESTOS MATERIALES NO INCLUIDOS EN OTRAS CLASES; PRODUCTOS DE IMPRENTA; MATERIAL DE ENCUADERNACIÓN; FOTOGRAFÍAS; ARTÍCULOS DE PAPELERÍA Y ARTÍCULOS DE OFICINA, EXCEPTO MUEBLES; MATERIAL DE DIBUJO Y MATERIAL PARA ARTISTAS; PINCELES; MATERIAL DE INSTRUCCIÓN Y MATERIAL DIDÁCTICO, EXCEPTO APARATOS; HOJAS, PELÍCULAS Y BOLSAS DE MATERIAS PLÁSTICAS PARA EMBALAR Y EMPAQUETAR; CARACTERES DE IMPRENTA, CLICHÉS DE IMPRENTA, LAPICES, BOLIGRAFOS, TICKETS DE LOTERIA. Clase 16

TRAMITANTE: LINARES ALLOCA MARLIN ENEIDA

Insc. 2021-008148 del 18 DE OCTUBRE DE 2021

SOLICITADA POR: DC COMICS Domicilio: Burbank, California País: ESTADOS UNIDOS DE AMÉRICA

**TRUTH, JUSTICE, AND A BETTER
WORLD**

PARA DISTINGUIR: UTENSILIOS Y RECIPIENTES PARA USO DOMÉSTICO Y CULINARIO; PEINES Y ESPONJAS; CEPILLOS; BROCHAS, CON EXCEPCION DE AQUELLAS USADAS PARA PINTURA; MATERIALES PARA HACER BROCHAS; MATERIAL DE LIMPIEZA, VIRUTA DE HIERRO, VIDRIO EN BRUTO O SEMIELABORADO, EXCEPTO VIDRIO DE CONSTRUCCIÓN; CRISTALERIA, PORCELANA Y LOZA NO INCLUIDA EN OTRAS CLASES, VAJILLAS, ARTICULOS PARA BARRA, TAZAS, ARTICULOS DOMESTICOS DE VIDRIO, PORCELANA, CERAMICA O LOZA, ESTATUILLAS, CEPILLOS COSMETICOS Y UTENSILIOS COSMETICOS, UTENSILIOS PARA EL HOGAR, UTENSILIOS DE COCINA. Clase 21

TRAMITANTE: LINARES ALLOCA MARLIN ENEIDA

Insc. 2021-008150 del 18 DE OCTUBRE DE 2021

SOLICITADA POR: DC COMICS Domicilio: Burbank, California País: ESTADOS UNIDOS DE AMÉRICA

**TRUTH, JUSTICE, AND A BETTER
WORLD**

PARA DISTINGUIR: JUGUETES, ESTATUILLAS, JUEGOS, EQUIPO DEPORTIVO, MÁSCARAS DE DISFRAZ, BOLETOS DE LOTERÍA, CON CONTENIDO Y RELACIONADOS CON SERIES DE TELEVISIÓN; JUEGOS Y COSAS PARA JUGAR, EQUIPOS DE GIMNASIA Y DEPORTE NO INCLUIDOS EN OTRAS CLASES, DECORACIONES PARA ÁRBOLES DE NAVIDAD, JUGUETES, ESTATUILLAS, JUEGOS, EQUIPO DEPORTIVO, MÁSCARAS DE DISFRAZ, DISPOSITIVOS DE JUEGOS, TALES COMO MÁQUINAS DE JUEGO, MÁQUINAS TRAGA MONEDAS, MÁQUINAS DE BINGO CON O SIN SALIDA DE VIDEO, MÁQUINAS PARA JUGAR JUEGO DE AZAR. Clase 28

TRAMITANTE: LINARES ALLOCA MARLIN ENEIDA

Insc. 2022-002353 del 22 DE MARZO DE 2022

SOLICITADA POR: INVERSIONES CALVEN 2000, C.A. Domicilio: AV PRINCIPAL CASA Nro. 125 URBANIZACION LOMAS DE FUNVAL VALENCIA - CARABOBO País: VENEZUELA

ROSSE Q-S

PARA DISTINGUIR: CALZADOS PARA DAMAS, CABALLEROS, NIÑAS Y NIÑOS, EN TODOS SUS ESTILOS Y MODELOS. Clase 25

TRAMITANTE: RITA DEL CARMEN GRATEROL DUNO

Insc. 2022-006499 del 20 DE JULIO DE 2022

NOMBRE DE LA MARCA: FARMAVALOR +SALUD +BELLEZA +BIENESTAR

SOLICITADA POR: FARMAVALOR C.A. Domicilio: Calle Londres, Edificio MATU, primer piso, Urbanización Las Mercedes, Parroquia Baruta, Municipio Baruta, Estado Bolivariano de Miranda, Venezuela País: VENEZUELA



PARA DISTINGUIR: SERVICIOS DE PUBLICIDAD; SERVICIOS DE GESTIÓN, ORGANIZACIÓN Y ADMINISTRACIÓN DE NEGOCIOS COMERCIALES EN LAS ÁREAS DE VENTA MINORISTA Y AL MAYOR, COMERCIALIZACIÓN, IMPORTACIÓN Y PROMOCIÓN Y MERCADEO DE PRODUCTOS Y PREPARACIONES FARMACÉUTICAS, MEDICINAS, SUPLEMENTOS ALIMENTICIOS, ALIMENTOS PARA BEBES, SUPLEMENTOS DIETÉTICOS, PRODUCTOS DE BELLEZA, PRODUCTOS DE HIGIENE PERSONAL, VÍVERES, ALIMENTOS, BEBIDAS, EQUIPOS Y SUMINISTROS MÉDICOS Y EN GENERAL CUALQUIER PRODUCTO DE CONSUMO MASIVO QUE SE PUEDA COMERCIALIZAR EN FARMACIAS Y TIENDAS DE CONVENIENCIA; TRABAJOS DE OFICINA; SERVICIOS DE VENTA MINORISTA (AL DETAL); VENTAS EN LÍNEA, VENTAS AL MAYOR DE PRODUCTOS Y PREPARACIONES FARMACÉUTICAS, MEDICINAS, SUPLEMENTOS ALIMENTICIOS, SUPLEMENTOS DIETÉTICOS, ALIMENTOS PARA BEBES, PRODUCTOS DE BELLEZA, PRODUCTOS DE HIGIENE PERSONAL, VÍVERES, ALIMENTOS, BEBIDAS, EQUIPOS Y SUMINISTROS MÉDICOS Y EN GENERAL CUALQUIER PRODUCTO DE CONSUMO MASIVO QUE SE COMERCIALIZA EN FARMACIAS Y TIENDAS DE CONVENIENCIA; SERVICIOS DE PRESTACIÓN DE ASISTENCIA ADMINISTRATIVA A LAS FARMACIAS PARA GESTIONAR LA EXISTENCIA DE FÁRMACOS; SERVICIOS DE FRANQUICIAS; SERVICIOS DE COMPRA VENTA AL DETAL PRESTADOS POR CADENAS DE ESTABLECIMIENTOS; SERVICIOS DE INFORMACIÓN Y ASESORAMIENTO COMERCIAL A LOS CONSUMIDORES EN EL ÁMBITO DE PRODUCTOS DE CONSUMO HUMANO Y/O ANIMAL; SERVICIOS DE AGRUPAMIENTO DE PRODUCTOS PARA QUE LOS CONSUMIDORES PUEDAN VERLOS Y ADQUIRIRLOS, A TRAVÉS DE TIENDAS FÍSICAS Y/O MEDIOS ELECTRÓNICOS; SERVICIOS DE VENTA DE PREPARACIONES FARMACÉUTICAS Y SUMINISTROS MÉDICOS; SERVICIOS DE PROGRAMAS DE FIDELIZACIÓN PARA CLIENTES, OFRECIENDO RECOMPENSAS EN FORMA DE COMPRAS CON DESCUENTO, ACCESO TEMPRANO A DESCUENTOS Y OFERTAS A VENTAS AL POR MENOR O AL MENUDEO; SERVICIOS DE ADMINISTRACIÓN DE UN PROGRAMA DE DESCUENTO QUE PERMITE A LOS SUSCRIPTORES A OBTENER DESCUENTOS EN SUS COMPRAS; SERVICIOS DE TIENDA MINORISTA Y SERVICIOS DE TIENDA MINORISTA EN LÍNEA; SERVICIOS DE TIENDA MINORISTA Y SERVICIOS DE TIENDA MINORISTA EN LÍNEA QUE OFRECEN UNA AMPLIA SELECCIÓN DE BIENES DE CONSUMO; COMESTIBLES, ALIMENTOS FRESCOS Y PREPARADOS, FARMACIAS Y MERCANCÍAS GENERALES Clase 35

DESCRIPCIÓN DE ETIQUETA: MARCA MIXTA CUYO REGISTRO SE SOLICITA ESTÁ CONFORMADA POR UNA ETIQUETA RECTANGULAR DE FONDO COLOR BLANCO EN CUYA PARTE SUPERIOR SE OBSERVA EL DISEÑO DE UNA IMAGEN FANTASIOSA QUE SE SEMEJA SER LA SILUETA O IMAGEN DE UN CORAZÓN DISEÑADO CON UN TRAZO GRUESO Y SEGMENTADO EN TRES PARTES Y EN TRES COLORES DIFERENTES, A SABER, EN SU EXTREMO IZQUIERDO SE OBSERVA UN ARCO DE COLOR AZUL TURQUESA (PANTONE 321) QUE PRESENTA UNA ABERTURA EN SU PARTE INFERIOR IZQUIERDA Y EN SU PARTE SUPERIOR SE ENCUENTRA (SIN LLEGAR A UNIRSE) CON UN SEGUNDO ARCO DE COLOR AZUL MARINO (PANTONE 288). ESTE ARCO EN SU PARTE INFERIOR FINALIZA EN UN EXTREMO CÓNCAVO QUE SE ENCUENTRA (SIN LLEGAR A UNIRSE) CON UN RECTÁNGULO DE PUNTAS REDONDEADAS DE COLOR VERDE

(PANTONE 802), REFLEJANDO LA SILUETA O IMAGEN DE UN CORAZÓN, CON LA PECULIARIDAD QUE, EN SU PARTE INTERNA, EN EL EXTREMO SUPERIOR DERECHO SE OBSERVA UN EMBLEMA EN FORMA DE CRUZ O SIGNO DE MÁS (+) EN COLOR AZUL MARINO PANTONE 288. EN LA PARTE INFERIOR SE OBSERVA LA MARCA FARMAVALOR (PALABRA DE FANTASÍA) ESCRITA EN LETRAS MAYÚSCULAS, EN UNA TIPOGRAFÍA CARACTERÍSTICA DE TRAZO GRUESO Y DE COLOR AZUL MARINO (PANTONE 288). SE REIVINDICA EL CONJUNTO DESCRITO Y LOS COLORES DESCRITOS CONFORME A LOS FACSIMILES QUE SE ACOMPAÑAN. NO SE REIVINDICA PROTECCIÓN NI EXCLUSIVIDAD ALGUNA SOBRE LOS TÉRMINOS GENÉRICOS O DESCRIPTIVOS INDIVIDUALMENTE CONSIDERADOS. EN ESTE CASO, SE REQUIERE LA PROTECCIÓN DEL CONJUNTO TAL COMO SE OBSERVA DE LA DESCRIPCIÓN QUE ANTECEDE

TRAMITANTE: DE SOLA LANDER ARTURO - DE SOLA LANDER IRENE - JARAMILLO MIRANDA, MARIA ANGELICA - QUINTERO PEREZ MARIA DEL ROSARIO - MINGARELLI LOZZI LORENA - JOSÉ GUTIÉRREZ RODRÍGUEZ - MARIAJOSE HERRERA LANDAETA - CARLOS BACHRICH NAGY - SHERLEY R LONGA UBILLUZ - ADAN YASMINA

Insc. 2022-006765 del 28 DE JULIO DE 2022

NOMBRE DE LA MARCA: INTENSO

SOLICITADA POR: GRUPO INTENSO LATAM C.A. Domicilio: CALLE LOS LABORATORIOS, EDIFICIO CENTRO INDUSTRIAL INTENSO, PISO SOTANO 1, LOCAL "A", URBANIZACION LOS CORTIJOS, CARACAS, ESTADO MIRANDA, ZONA POSTAL 1070. País: VENEZUELA

PARA DISTINGUIR: SERVICIOS DE IMPRESIÓN; SERVICIOS DE IMPRESIÓN DIGITAL, IMPRESIÓN LITOGRAFICA, IMPRESIÓN SERIGRAFICA, IMPRESIÓN TIPOGRAFICA, IMPRESIÓN 3D, IMPRESIÓN DE FOTOGRAFÍAS, IMPRESIÓN DE CAMISAS, TEJIDOS Y LIBROS; IMPRESIÓN DE MATERIAL PUBLICITARIO; SERVICIOS DE IMPRESIÓN EN OFFSET; SERVICIOS DE IMPRESIÓN DE PAPELERÍA; IMPRESIÓN DE DISEÑOS PARA TERCEROS; SERVICIOS DE ACABADO DE IMPRESIONES; SERVICIOS DE ACABADO DE IMPRESIONES [CORTE]; SERVICIOS DE ACABADO DE IMPRESIONES [ENCUADERNADO]; IMPRESIÓN POR ENCARGO DE NOMBRES Y LOGOTIPOS COMERCIALES CON FINES DE PROMOCIÓN Y PUBLICIDAD DE PRODUCTOS DE TERCEROS; COPIA DE PLANOS; COMPAGINACIÓN [ENCUADERNACIÓN] DE MATERIAL COPIADO; COMPAGINACIÓN [ENCUADERNACIÓN] DE MATERIAL DE IMPRENTA; IMPRESIÓN DE DOCUMENTOS A PARTIR DE SOPORTES DIGITALES; IMPRESIÓN DE FOTOGRAFÍAS Y DIBUJOS ALMACENADOS EN FORMATO DIGITAL; SERVICIOS DE IMPRESIÓN DIGITAL A LA CARTA DE LIBROS Y OTROS DOCUMENTOS. SERVICIOS DE IMPRENTA; COMPAGINACIÓN [ENCUADERNACIÓN] DE MATERIAL DE IMPRENTA; IMPRESIÓN PERSONALIZADA DE ROPA CON DISEÑOS DECORATIVOS; ESTAMPADO DE DISEÑOS SOBRE TEJIDOS. Clase 40

DESCRIPCIÓN DE ETIQUETA: LA ETIQUETA QUE SE PRESENTA A CONTINUACIÓN CONSISTE EN UN IMAGOTIPO CON FONDO COLOR BLANCO, COMPUESTO EN SU PARTE MEDIA POR LAS LETRAS «I», «N», «T», «E», «N», «S», «O» FORMANDO LA PALABRA «INTENSO», OBSERVÁNDOSE FUSIONADAS EN LA PARTE SUPERIOR LAS LETRAS «N», «T», «E» Y «N», LOS CARACTERES SE ENCUENTRAN EN MAYÚSCULAS, TIPO MOLDE, TAMAÑO MEDIANO Y COLOR NEGRO SÓLIDO. EN EL BLANCO INTERNO DE LA LETRA «O» SE PUEDE APRECIAR EN FORMA CURVA LO QUE SE ASEMEJA A UN DESTELLO DE LUZ DE COMBINACIÓN CROMÁTICA EN DIRECCIÓN DE DERECHA A IZQUIERDA AL OJO DEL OBSERVADOR QUE COMIENZA POR SER GRUESA EN SU PARTE INICIAL HASTA CONVERTIRSE EN UNA LINEA FINA QUE TOCA LA LETRA «I» COMPUESTA POR LOS COLORES DEGRADADOS AMARILLO, NARANJA, ROJO, FUCSIA, MORADO, AZUL Y VERDE. SE REIVINDICAN LOS COLORES ANTERIORMENTE DESCRITOS Y QUE COMPONEN LA MARCA EN



CUESTIÓN. ASIMISMO, SE REIVINDICA EL CONJUNTO DESCRITO EN SU TOTALIDAD SIN REIVINDICAR PROTECCIÓN ALGUNA SOBRE CUALQUIER ELEMENTO QUE EN FORMA AISLADA PUEDA SER CONSIDERADO COMO GENÉRICO O DESCRIPTIVO EN LA CLASE SOLICITADA.

TRAMITANTE: LUQUE GODOY SALVADOR ANTONIO

Insc. 2023-002392 del 23 DE MARZO DE 2023

NOMBRE DE LA MARCA: GENTE & CIUDAD

SOLICITADA POR: MARIA ALEJANDRA MALAVER BELLORIN Domicilio: AVE. ANDRES BELLO, QTA. LA PENOKA. LECHERIA País: VENEZUELA

PARA DISTINGUIR: 410002 ACADEMIAS [EDUCACIÓN] 410017 EDUCACIÓN / ENSEÑANZA / INSTRUCCIÓN [ENSEÑANZA] / SERVICIOS EDUCATIVOS Clase 41

DESCRIPCIÓN DE ETIQUETA: EL SIGNO SOLICITADO CONSISTE EN UN DISEÑO CONFORMADO POR UN ROMBO ROJO PEQUEÑO, SEGUIDO DE DOS ESFERAS, ANARANJADA Y AMARILLA A SU DERECHA DE MAYOR TAMAÑO, SEGUIDAS ESTAS A SU VEZ, TAMBIÉN A SU DERECHA DE 4 OVALOS YUXTAPUESTOS EN PAREJAS DE COLORES VERDES DE DISTINTA INTENSIDAD Y MORADOS FINALIZANDO CON 4 OVALOS YUXTAPUESTOS MORADOS DE MAYOR TAMAÑO Y DE DISTINTA INTENSIDAD DE COLOR. EN SU ZONA DE ABAJO SE LEE GENTE & CIUDAD. SE REIVINDICAN LOS COLORES QUE REPRESENTAN LA MISMA Y NO SE REIVINDICA LOS TÉRMINOS GENÉRICOS PRESENTES EN LA ETIQUETA

TRAMITANTE: MARIA ALEJANDRA MALAVER BELLORIN



Insc. 2023-003210 del 18 DE ABRIL DE 2023

NOMBRE DE LA MARCA: TUOVERHAUL

SOLICITADA POR: PLUS ULTRA IMPORTACIONES CA Domicilio: Calle Alcalá Local Nro. 12B Sector Santa Rita. Aragua Zona Postal 2107 País: VENEZUELA

PARA DISTINGUIR: CREACIÓN Y COMERCIALIZACIÓN DE PIEZAS METÁLICAS, MECÁNICAS Y ELÉCTRICAS, ENTRE OTRAS; PARA EL RAMO AUTOMOTRIZ. Clase NC

DESCRIPCIÓN DE ETIQUETA: EL LOGO ESTA COMPUESTO POR UNA FIGURA PLANA EN FORMA DE BIELA Y PISTÓN DE MOTOR DE COMBUSTIÓN INTERNA DE CHISPA O DE COMPRESIÓN DE COLOR ROJO, DENTRO DE LA IMAGEN SE ENCUENTRA LA PALABRA TUOVERHAUL EN FUENTE TIPOGRAFICA SAN SERIF, TIPO NOFEX, DICHA PALABRA ESTA CENTRADA EN EL LOGO, EN LETRAS MAYUSCULAS Y DE COLOR BLANCO. EL FONDO ES BLANCO.

TRAMITANTE: CHIRINOS DELGADO MARIA YSABEL - SALGAR GONZALEZ VALERYA ASTRID



Insc. 2023-003477 del 26 DE ABRIL DE 2023

NOMBRE DE LA MARCA: WOW COSMETICS

SOLICITADA POR: WOW VAL COSMETICS, C.A Domicilio: AV 104 (LA VICTORIA) CC Y OFICINAS CONCEPTO LA VINA NIVEL PLANTA BAJA LOCAL PB MT12-C1 URB LA VINA VALENCIA CARABOBO País: VENEZUELA

PARA DISTINGUIR: PRODUCTOS COSMETICOS Clase 3

DESCRIPCIÓN DE ETIQUETA: A MARCA QUE HE SOLICITADO REGISTRAR (WOW COSMETICS) ES UNA MARCA EN LA CUAL LA PALABRA "WOW" NO POSEE TRADUCCIÓN, ES UNA EXPRESIÓN



DE ASOMBRO Y LA PALABRA "COSMETICS" PROCEDENTE DEL INGLÉS SIGNIFICA EN CASTELLANO "COSMÉTICOS" ES IMPORTANTE RESALTAR QUE LA FUENTE TIPOGRÁFICA UTILIZADA ES MIRANDE 2. EN SI WOW COSMETICS, ES UNA MARCA PARA REPRESENTAR NUESTRA TIENDA DE VENTA Y COMERCIALIZACIÓN DE PRODUCTOS DE COSMETOLOGÍA, LA CUAL ESTÁ EN ETIQUETA PRESENTADA ESCRITA EN COLOR NEGRO, EN LETRA MIRANDE

TRAMITANTE: GWENDOLINE NATHALIE GALENO AGUIAR

Insc. 2023-008215 del 21 DE SEPTIEMBRE DE 2023

NOMBRE DE LA MARCA: MECHANIC

SOLICITADA POR: SHENZHEN WOWEISI ELECTRONIC TECHNOLOGY CO., LTD. Domicilio: 2/Floor,Block A, Lianfa Bldg, No.45 Gangde Rd. Tongle Community, Longgang St. Longgang Dist,Shenzhen País: CHINA



PARA DISTINGUIR: CONSULTORÍA EN GESTIÓN Y ORGANIZACIÓN DE EMPRESAS. PROPORCIONAR INFORMACIÓN COMERCIAL A TRAVÉS DE UN SITIO WEB. PRESENTACIÓN DE PRODUCTOS EN SOPORTES DE COMUNICACIÓN, CON FINES MINORISTAS. PROVISIÓN DE UN MERCADO EN LÍNEA PARA COMPRADORES Y VENDEDORES DE BIENES Y SERVICIOS. RECLUTAMIENTO. SERVICIOS DE VENTA MINORISTA O MAYORISTA DE PREPARACIONES Y SUMINISTROS MÉDICOS FARMACÉUTICOS, VETERINARIOS Y SANITARIOS. MERCADEO. AGENCIAS DE IMPORTACIÓN-EXPORTACIÓN. PROMOCIÓN DE VENTAS PARA TERCEROS. RECOPIACIÓN DE INFORMACIÓN EN BASES DE DATOS INFORMÁTICAS. PUBLICACIÓN DE TEXTOS PUBLICITARIOS. PUBLICIDAD. PUBLICIDAD EN LÍNEA EN UNA RED INFORMÁTICA. DEMOSTRACIÓN DE MERCANCÍAS. Clase 35

DESCRIPCIÓN DE ETIQUETA: LA MARCA ESTÁ CONFORMADA POR UN CONJUNTO DE DISEÑOS Y PALABRAS. EN LA PARTE DERECHA DEL MISMO SE APRECIA LA CABEZA DE UN HOMBRE CON BARBA, ESTANDO SU VISTA INCLINADA HACIA LA DERECHA, TODO ELLO CON TRAZOS DE COLOR NEGRO SOBRE UN FONDO BLANCO. SEGUIDAMENTE, EN LETRA TIPO MOLDE DE COLOR NEGRO, SE APRECIA LA PALABRA MECHANIC (QUE TRADUCIDO DEL INGLÉS SIGNIFICA MECANICA). LO QUE SE PRETENDE PROTEGER ES EL CONJUNTO DESCRITO Y NO LOS ELEMENTOS GENÉRICOS.

TRAMITANTE: LOPEZ JAEN, GABRIEL T

Insc. 2025-002702 del 14 DE MARZO DE 2025

NOMBRE DE LA MARCA: SOYFARMA

SOLICITADA POR: BARREZUETA JOHAN Domicilio: AVENIDA PRINCIPALDEL CEMENTERIO, NRO 3 País: VENEZUELA



PARA DISTINGUIR: NOMBRE COMERCIAL DE FARMACIA Clase NC

DESCRIPCIÓN DE ETIQUETA: PALABRA SOYFARMA CON LAS TRES PRIMERAS LETRAS ESCRITAS CON LETRA CORRIDA, LA PRIMERA LETRA EN MAYUSCULA EN COLOR AZUL Y LAS ULTIMAS CUATRO LETRAS ESCRITAS CON LETRA DE MOLDE MINUSCULA EN COLOR BLANCO, EN LA PARTE DE ABAJO LA FRASE MAS QUE OFERTAS! ESCRITAS EN LETRA DE MOLDE COLOR AMARILLO Y EL FONDO DE LA ETIQUETA COLOR NEGRO.

TRAMITANTE: LOZADA RAMON

Insc. 2025-003170 del 26 DE MARZO DE 2025

NOMBRE DE LA MARCA: COMITE OLIMPICO VENEZOLANO

SOLICITADA POR: COMITE OLIMPICO VENEZOLANO Domicilio: el paraiso caracas País: VENEZUELA



PARA DISTINGUIR: TENDRÁ COMO OBJETO, PROPAGAR LOS PRINCIPIOS FUNDAMENTALES DEL OLIMPISMO A NIVEL NACIONAL Y CONTRIBUIR CON SU DIFUSIÓN EN LOS PROGRAMAS DE ENSEÑANZA DE LA EDUCACIÓN FÍSICA Y DEPORTES, EN LOS INSTITUTOS EDUCATIVOS ESCOLARES Y UNIVERSITARIOS. IGUALMENTE DEBERÁN PROPICIAR LA CREACIÓN DE INSTITUCIONES QUE SE DEDIQUEN A LA INSTRUCCIÓN OLÍMPICA Y EN PARTICULAR QUE SE COMPROMETAN A LOGRAR EL ESTABLECIMIENTO DE LA ACADEMIA OLÍMPICA NACIONAL, EL MUSEO OLÍMPICO Y PROGRAMAS CULTURALES RELACIONADOS CON EL MOVIMIENTO OLÍMPICO. Clase NC

DESCRIPCIÓN DE ETIQUETA: EL LOGO DEL COMITÉ OLÍMPICO VENEZOLANO ES UNA COMPOSICIÓN GRÁFICA QUE INCORPORA VARIOS ELEMENTOS DISTINTIVOS. A CONTINUACIÓN SE DESCRIBE DETALLADAMENTE: ANILLOS OLÍMPICOS: EN LA PARTE SUPERIOR DEL LOGO SE ENCUENTRAN LOS CINCO ANILLOS OLÍMPICOS ENTRELAZADOS. ESTOS ANILLOS DE COLORES AZUL, NEGRO, ROJO, AMARILLO Y VERDE, REPRESENTANDO LA UNIÓN DE LOS CINCO CONTINENTES Y LA UNIVERSALIDAD DEL OLIMPISMO. BANDERA DE VENEZUELA: DEBAJO DE LOS ANILLOS, EL DISEÑO INCLUYE UNA REPRESENTACIÓN ESTILIZADA DE LA BANDERA DE VENEZUELA EN FORMA DE CHEURÓN INVERTIDO. ESTE CHEURÓN TIENE TRES BANDAS HORIZONTALES: LA BANDA SUPERIOR ES AMARILLA. LA BANDA INTERMEDIA ES AZUL CON OCHO ESTRELLAS BLANCAS DISPUESTAS EN UN ARCO. LA BANDA INFERIOR ES ROJA. ESTRELLAS: LAS OCHO ESTRELLAS BLANCAS EN LA BANDA AZUL DE LA BANDERA REPRESENTAN LAS ESTRELLAS DE LA BANDERA NACIONAL VENEZOLANA, SIMBOLIZANDO LAS PROVINCIAS ORIGINALES QUE DECLARARON LA INDEPENDENCIA DE VENEZUELA. TIPOGRAFÍA: EN LA PARTE INFERIOR DEL LOGO, SE ENCUENTRA EL TEXTO "/COMITÉ OLIMPICO VENEZOLANO/" EN MAYÚSCULAS. LA TIPOGRAFÍA ES SANS-SERIF, LO QUE LE DA UN ASPECTO MODERNO Y LIMPIO. LAS LETRAS ESTÁN ALINEADAS EN EL CENTRO PROPORCIONANDO BALANCE Y SIMETRÍA AL DISEÑO GENERAL. COLORES: AZUL: REPRESENTA EL COLOR DE UNO DE LOS ANILLOS OLÍMPICOS Y DE UNA DE LA BANDA DE LA BANDERA DE VENEZUELA. NEGRO: OTRO DE LOS COLORES DE LOS ANILLOS OLÍMPICOS. ROJO: COLOR DE UNO DE LOS ANILLOS OLÍMPICOS Y DE LA BANDA INFERIOR DE LA BANDERA DE VENEZUELA. AMARILLO: COLOR DE UNO DE LOS ANILLOS OLÍMPICOS Y DE LA BANDA SUPERIOR DE LA BANDERA VENEZOLANA. VERDE: EL ÚLTIMO DE LOS COLORES DE LOS ANILLOS OLÍMPICOS. BLANCO: UTILIZADO PARA LAS OCHO ESTRELLAS EN LA BANDA AZUL DE LA BANDERA. FONDO: EL LOGO SE PRESENTA SOBRE UN FONDO BLANCO, LO QUE PERMITE QUE LOS COLORES VIBRANTES DEL DISEÑO RESALTEN Y SE MANTENGA LA CLARIDAD Y LA LEGIBILIDAD. EN CONJUNTO, EL LOGO DEL COMITÉ OLÍMPICO VENEZOLANO COMBINA LOS SÍMBOLOS DEL MOVIMIENTO OLÍMPICO CON LOS ELEMENTOS PATRIOS DE VENEZUELA, CREANDO UNA IDENTIDAD VISUAL QUE REFLEJA TANTO LOS VALORES UNIVERSALES DEL DEPORTE OLÍMPICO COMO EL ORGULLO NACIONAL.

TRAMITANTE: GARCIA TERAN DEIVY JOSE

Insc. 2025-005854 del 11 DE JUNIO DE 2025**NOMBRE DE LA MARCA:** AGENCIA DE VIAJES Y TURISMO TIO VEN**SOLICITADA POR:** AGENCIA DE VIAJES Y TURISMO TIO VEN C.A Domicilio: CIUDAD UNIVERSITARIA EDIFICIO ODEON, PLANTA BAJA, LOCAL D, URBANIZACION LOS CHAGUARAMOS
País: VENEZUELA**PARA DISTINGUIR:** COMPRENDE PRINCIPALMENTE LAS PRENDAS DE VESTIR, EL CALZADO Y LOS ARTICULOS DE SOMBRERERIA PARA PERSONAS. Clase 25**DESCRIPCIÓN DE ETIQUETA:** UN AUTOBUS QUE REFLEJA UNA CARA ALEGRE, CON PROFUNDIDAD DE IZQUIERDA A DERECHA DE COLOR ROJO CON BOCA SONRIENTE DE COLOR AZUL MARINO, OJOS CERRADOS DE LINEA AZUL DE FONDO BLANCO, GORRA COLOR ROJA DE VICERA AZUL MARINO, TRES RUEDAS O CAUCHOS BLANCOS VISIBLES DE RAYAS AZULES EN FORMA DE ZIGZAG, CON 7 VENTANAS DE FONDO BLANCO CON 2 NIÑOS Y 2 NIÑAS SONRIENTES VISIBLES EN LAS PRIMERAS 4 VENTANAS, TECHO DE COLOR ROJO CON FRANJA BLANCA CON DIVISION DE BORDES AZUL MARINO, TUBO DE ESCAPE CON HUMO DE COLOR AZUL MARINO EN LA PARTE SUPERIOR TRASERA DEL AUTOBUS Y LA PALABRA TIO VEN EN LA PARTE INFERIOR DERECHA DEL LOGOTIPO CADA LETRA DE COLOR ROJO CON BORDE AZUL MARINO Y SOBRE ESTA LA DENOMINACION AGENCIA DE VIAJES Y TURISMO DE COLOR AZUL MARINO, REIVINDICO LA DESCRIPCIÓN Y COLORES DESCRITOS EN TÉRMINOS GENERALES EXCEPTUANDO LA DENOMINACIÓN AGENCIA DE VIAJES Y TURISMO.**TRAMITANTE:** EMILIO ANTONIO PAZOS OLIVO**Insc. 2025-005855 del 11 DE JUNIO DE 2025****NOMBRE DE LA MARCA:** AGENCIA DE VIAJES Y TURISMO TIO VEN**SOLICITADA POR:** AGENCIA DE VIAJES Y TURISMO TIO VEN C.A Domicilio: CIUDAD UNIVERSITARIA EDIFICIO ODEON, PLANTA BAJA, LOCAL D, URBANIZACION LOS CHAGUARAMOS
País: VENEZUELA**PARA DISTINGUIR:** COMPRENDE PRINCIPALMENTE LOS SERVICIOS PARA EL TRANSPORTE DE PERSONAS, ANIMALES O MERCANCIAS DE UN LUGAR A OTRO POR FERROCARRIL, CARRETERA, AGUA, AIRE O CONDUCTOS Y LOS SERVICIOS CONEXOS, ASI COMO EL ALMACENAMIENTO DE MERCANCIAS EN CUALQUIER TIPO DE INSTALACION DE ALMACENAMIENTO, TALES COMO DEPOSITOS U OTROS TIPOS DE EDIFICIOS PARA SU PRESERVACION O CUSTODIA. Clase 39**DESCRIPCIÓN DE ETIQUETA:** UN AUTOBUS QUE REFLEJA UNA CARA ALEGRE, CON PROFUNDIDAD DE IZQUIERDA A DERECHA DE COLOR ROJO CON BOCA SONRIENTE DE COLOR AZUL MARINO, OJOS CERRADOS DE LINEA AZUL DE FONDO BLANCO, GORRA COLOR ROJA DE VICERA AZUL MARINO, TRES RUEDAS O CAUCHOS BLANCOS VISIBLES DE RAYAS AZULES EN FORMA DE ZIGZAG, CON 7 VENTANAS DE FONDO BLANCO CON 2 NIÑOS Y 2 NIÑAS SONRIENTES VISIBLES EN LAS PRIMERAS 4 VENTANAS, TECHO DE COLOR ROJO CON FRANJA BLANCA CON DIVISION DE BORDES AZUL MARINO, TUBO DE ESCAPE CON HUMO DE COLOR AZUL MARINO EN LA PARTE SUPERIOR TRASERA DEL AUTOBUS Y LA PALABRA TIO VEN EN LA PARTE INFERIOR DERECHA DEL LOGOTIPO CADA LETRA DE COLOR ROJO CON BORDE AZUL MARINO Y SOBRE ESTA LA DENOMINACION AGENCIA DE VIAJES Y TURISMO DE COLOR AZUL MARINO, REIVINDICO LA DESCRIPCIÓN Y COLORES DESCRITOS EN TÉRMINOS GENERALES EXCEPTUANDO LA DENOMINACIÓN AGENCIA DE VIAJES Y TURISMO.**TRAMITANTE:** EMILIO ANTONIO PAZOS OLIVO

Insc. 2025-005856 del 11 DE JUNIO DE 2025**NOMBRE DE LA MARCA:** AGENCIA DE VIAJES Y TURISMO TIO VEN**SOLICITADA POR:** AGENCIA DE VIAJES Y TURISMO TIO VEN C.A Domicilio: CIUDAD UNIVERSITARIA EDIFICIO ODEON, PLANTA BAJA, LOCAL D, URBANIZACION LOS CHAGUARAMOS
País: VENEZUELA**PARA DISTINGUIR:** COMPRENDE PRINCIPALMENTE LOS SERVICIOS QUE CONSISTEN EN TODO TIPO DE FORMAS DE EDUCACION O FORMACION, LOS SERVICIOS CUYA FINALIDAD BASICA ES EL ENTRETENIMIENTO, LA DIVERSION Y LA RECREACION O EL OCIO DE LAS PERSONAS, PARA PARTICULARES Y CORPORATIVOS, ASI COMO LA PRESENTACION AL PUBLICO DE OBRAS DE ARTE PLASTICAS O LITERARIAS CON FINES CULTURALES O EDUCATIVOS. Clase 41**DESCRIPCIÓN DE ETIQUETA:** UN AUTOBUS QUE REFLEJA UNA CARA ALEGRE, CON PROFUNDIDAD DE IZQUIERDA A DERECHA DE COLOR ROJO CON BOCA SONRIENTE DE COLOR AZUL MARINO, OJOS CERRADOS DE LINEA AZUL DE FONDO BLANCO, GORRA COLOR ROJA DE VICERA AZUL MARINO, TRES RUEDAS O CAUCHOS BLANCOS VISIBLES DE RAYAS AZULES EN FORMA DE ZIGZAG, CON 7 VENTANAS DE FONDO BLANCO CON 2 NIÑOS Y 2 NIÑAS SONRIENTES VISIBLES EN LAS PRIMERAS 4 VENTANAS, TECHO DE COLOR ROJO CON FRANJA BLANCA CON DIVISION DE BORDES AZUL MARINO, TUBO DE ESCAPE CON HUMO DE COLOR AZUL MARINO EN LA PARTE SUPERIOR TRASERA DEL AUTOBUS Y LA PALABRA TIO VEN EN LA PARTE INFERIOR DERECHA DEL LOGOTIPO CADA LETRA DE COLOR ROJO CON BORDE AZUL MARINO Y SOBRE ESTA LA DENOMINACION AGENCIA DE VIAJES Y TURISMO DE COLOR AZUL MARINO, REIVINDICO LA DESCRIPCIÓN Y COLORES DESCRITOS EN TÉRMINOS GENERALES EXCEPTUANDO LA DENOMINACIÓN AGENCIA DE VIAJES Y TURISMO.**TRAMITANTE:** EMILIO ANTONIO PAZOS OLIVO**Insc. 2025-005857 del 11 DE JUNIO DE 2025****NOMBRE DE LA MARCA:** AGENCIA DE VIAJES Y TURISMO TIO VEN**SOLICITADA POR:** AGENCIA DE VIAJES Y TURISMO TIO VEN C.A Domicilio: CIUDAD UNIVERSITARIA EDIFICIO ODEON, PLANTA BAJA, LOCAL D, URBANIZACION LOS CHAGUARAMOS
País: VENEZUELA**PARA DISTINGUIR:** COMPRENDE PRINCIPALMENTE LOS SERVICIOS PRESTADOS EN RELACION CON LA PREPARACION DE ALIMENTOS Y BEBIDAS PARA EL CONSUMO, ASI COMO LOS SERVICIOS DE PUESTA A DISPOSICION DE ALOJAMIENTO TEMPORAL. Clase 43**DESCRIPCIÓN DE ETIQUETA:** UN AUTOBUS QUE REFLEJA UNA CARA ALEGRE, CON PROFUNDIDAD DE IZQUIERDA A DERECHA DE COLOR ROJO CON BOCA SONRIENTE DE COLOR AZUL MARINO, OJOS CERRADOS DE LINEA AZUL DE FONDO BLANCO, GORRA COLOR ROJA DE VICERA AZUL MARINO, TRES RUEDAS O CAUCHOS BLANCOS VISIBLES DE RAYAS AZULES EN FORMA DE ZIGZAG, CON 7 VENTANAS DE FONDO BLANCO CON 2 NIÑOS Y 2 NIÑAS SONRIENTES VISIBLES EN LAS PRIMERAS 4 VENTANAS, TECHO DE COLOR ROJO CON FRANJA BLANCA CON DIVISION DE BORDES AZUL MARINO, TUBO DE ESCAPE CON HUMO DE COLOR AZUL MARINO EN LA PARTE SUPERIOR TRASERA DEL AUTOBUS Y LA PALABRA TIO VEN EN LA PARTE INFERIOR DERECHA DEL LOGOTIPO CADA LETRA DE COLOR ROJO CON BORDE AZUL MARINO Y SOBRE ESTA LA DENOMINACION AGENCIA DE VIAJES Y TURISMO DE COLOR AZUL MARINO, REIVINDICO LA DESCRIPCIÓN Y COLORES DESCRITOS EN TÉRMINOS GENERALES EXCEPTUANDO LA DENOMINACIÓN AGENCIA DE VIAJES Y TURISMO.**TRAMITANTE:** EMILIO ANTONIO PAZOS OLIVO

Insc. 2025-005858 del 11 DE JUNIO DE 2025**NOMBRE DE LA MARCA:** AGENCIA DE VIAJES Y TURISMO TIO VEN**SOLICITADA POR:** AGENCIA DE VIAJES Y TURISMO TIO VEN C.A Domicilio: CIUDAD UNIVERSITARIA EDIFICIO ODEON, PLANTA BAJA, LOCAL D, URBANIZACION LOS CHAGUARAMOS País: VENEZUELA**PARA DISTINGUIR:** UNA MARCA DEDICADA A PROCURAR SERVICIOS DE ALOJAMIENTO Y ALBERGUE EN HOTELES, CAMPAMENTOS TURISTICOS Y GRANJAS. ASI COMO TAMBIEN PRESTAR SERVICIOS DE ALIMENTOS Y BEBIDAS PARA EL CONSUMO, SERVICIOS DE ENTRETENIMIENTO, DIVERSION Y RECREACION, LOS SERVICIOS DE AGENCIA DE VIAJES Y TURISMO PARA ASEGURAR RESERVA DE HOTELES PARA VIAJEROS, TURISTAS Y EXCURSIONES. Clase NC**DESCRIPCIÓN DE ETIQUETA:** UN AUTOBUS QUE REFLEJA UNA CARA ALEGRE, CON PROFUNDIDAD DE IZQUIERDA A DERECHA DE COLOR ROJO CON BOCA SONRIENTE DE COLOR AZUL MARINO, OJOS CERRADOS DE LINEA AZUL DE FONDO BLANCO, GORRA COLOR ROJA DE VICERA AZUL MARINO, TRES RUEDAS O CAUCHOS BLANCOS VISIBLES DE RAYAS AZULES EN FORMA DE ZIGZAG, CON 7 VENTANAS DE FONDO BLANCO CON 2 NIÑOS Y 2 NIÑAS SONRIENTES VISIBLES EN LAS PRIMERAS 4 VENTANAS, TECHO DE COLOR ROJO CON FRANJA BLANCA CON DIVISION DE BORDES AZUL MARINO, TUBO DE ESCAPE CON HUMO DE COLOR AZUL MARINO EN LA PARTE SUPERIOR TRASERA DEL AUTOBUS Y LA PALABRA TIO VEN EN LA PARTE INFERIOR DERECHA DEL LOGOTIPO CADA LETRA DE COLOR ROJO CON BORDE AZUL MARINO Y SOBRE ESTA LA DENOMINACION AGENCIA DE VIAJES Y TURISMO DE COLOR AZUL MARINO, REIVINDICO LA DESCRIPCIÓN Y COLORES DESCRITOS EN TÉRMINOS GENERALES EXCEPTUANDO LA DENOMINACIÓN AGENCIA DE VIAJES Y TURISMO.**TRAMITANTE:** EMILIO ANTONIO PAZOS OLIVO**Insc. 2025-006142 del 18 DE JUNIO DE 2025****NOMBRE DE LA MARCA:** TECNOMED**SOLICITADA POR:** INVERSIONES CREATIVAS ICP C,A Domicilio: Calle Los Mangos Qta Rafaela Urb Manzanares, Caracas País: VENEZUELA**PARA DISTINGUIR:** IMPORTACION Y COMERCIALIZACION, AL MAYOR Y DETAL DE PRODUCTOS TEXTILES ORTOPEDICOS, COMO FAJAS DE COMPRESION, SOPORTES LUMBARES, BOTAS INMOVILIZADORAS, TOBILLERAS, RODILLERAS, MUÑEQUERAS ENTRE OTROS DE USO EXTERNO, QUE BRINDAN APOYO Y BIENESTAR A LA POSTURA Y ARTICULACIONES. Clase NC**DESCRIPCIÓN DE ETIQUETA:** RECTÁNGULO HORIZONTAL INCLINADO A LA DERECHA FONDO AZUL TEXTO MAYÚSCULA COLOR BLANCO CON EL NOMBRE TECNOMED TAMBIÉN INCLINADO A LA DERECHA**TRAMITANTE:** PRADO CARMONA CESAR AUGUSTO**Insc. 2025-006152 del 18 DE JUNIO DE 2025****NOMBRE DE LA MARCA:** ROSITA ASIAN**SOLICITADA POR:** ANTSY WANG CHEN Domicilio: Manzanares, Caracas País: VENEZUELA, YU HUA CHEN CHENG Domicilio: Araure, Portuguesa País: VENEZUELA, HSING HUA CHEN CHENG Domicilio: Araure, Portuguesa País: VENEZUELA

PARA DISTINGUIR: ALIMENTOS ASIÁTICOS CRUDOY PRECOCIDOS, LUMPIAS, DUMPLINGS, GYOZA, WANTON, PASAPALOS Y ENCURTIDOS. Clase 29

DESCRIPCIÓN DE ETIQUETA: EL LOGO ROSITA ASIAN, SIGNIFICA LA FUSIÓN DE UN CONCEPTO GASTRONÓMICO CON LA TRADICIÓN ASIÁTICA, CUENTA CON UN PERSONAJE QUE ES UNA NIÑA CON OJOS ACHINADOS QUE BUSCA EXPRESAR LOS RASGOS DEL CONCEPTO, ELLA CUENTA CON UNA VESTIMENTA TRADICIONAL CHINA Y UN GORRO DE CHEF QUE REFLEJAN EXPERIENCIA EN EL RAMO. ES UNA NIÑA FELIZ Y AGRADABLE. LOS COLORES QUE COMPONEN EL LOGO SON:

BLANCO #FFFFFF, GRIS #EBEBEB, ROJO #C90918, NEGRO #020005, VINOTINTO #A111B Y PIEL #F1CEAE: EL LOGO DE ROSITA ASIAN ES UNA FUSIÓN DE LETRAS GRANDES Y GRUESAS CON ESTILO DE ESCRITURA CHINO(ASIAN) Y LETRAS PEQUEÑAS CON ESTILO CHINO Y GRUESAS (ROSITA). ESTE CONJUNTO DE ELEMENTOS Y FORMAS DAN VIDA AL LOGO CREANDO UNA EXPRESIÓN GRÁFICA CREATIVA Y LLAMATIVA. 2.- EL NOMBRE ROSITA PROVIENE DE UNA DE LAS PROPIETARIAS LA CUAL HA DESARROLLADO TODAS LAS RECETAS QUE DAN VALOR A LA EMPRESA, Y ASIAN QUE EN CASTELLANO SIGNIFICA ASIÁTICA ES LA LÍNEA GASTRONÓMICA QUE PREDOMINA EN LA ELABORACIÓN DE ALIMENTOS.

TRAMITANTE: ANTSY WANG CHEN

Insc. 2025-007751 del 30 DE JULIO DE 2025

NOMBRE DE LA MARCA: FESTIVAL GOCHO POWER

SOLICITADA POR: MARCOS AUGUSTO RIVERO MONCADA Domicilio: Ciudad de San Cristóbal, Estado Táchira, República Bolivariana de Venezuela. País: VENEZUELA



PARA DISTINGUIR: SERVICIOS EDUCATIVOS Y DE FORMACIÓN; SERVICIOS DE ENTRETENIMIENTO; DIRECCIÓN DE ESPECTÁCULOS; EDUCACIÓN MUSICAL; FORMACIÓN PRÁCTICA [DEMOSTRACIÓN]; ORGANIZACIÓN DE EVENTOS MUSICALES; ORGANIZACIÓN DE CONCURSOS DE BAILES O DANZA; ORGANIZACIÓN Y PRODUCCIÓN DE ESPECTÁCULOS [SERVICIOS DE EMPRESARIOS]; REPRESENTACIÓN DE ESPECTÁCULOS EN VIVO; RESERVA DE LOCALIDADES PARA ESPECTÁCULOS; ORGANIZACIÓN, PRODUCCIÓN Y REALIZACIÓN DE ESPECTÁCULOS MUSICALES EN VIVO, CONCIERTOS, FESTIVALES CULTURALES Y ARTÍSTICOS; SERVICIOS DE ENTRETENIMIENTO PROPORCIONADOS DURANTE EVENTOS MASIVOS; PRODUCCIÓN DE EVENTOS CON FINES RECREATIVOS Y CULTURALES; SERVICIOS DE ENTRETENIMIENTO EN FESTIVALES QUE INCLUYEN MÚSICA, DANZA, GASTRONOMÍA Y ARTE POPULAR; ORGANIZACIÓN DE COMPETENCIAS DEPORTIVAS Y ACTIVIDADES RECREATIVAS DURANTE EVENTOS; SERVICIOS DE ANIMACIÓN Y PRESENTACIONES EN VIVO; GESTIÓN DE ARTISTAS Y TALENTOS PARA PRESENTACIONES MUSICALES; SERVICIOS DE BOLETERÍA Y RESERVAS PARA EVENTOS DE ENTRETENIMIENTO; PUBLICACIÓN DE CONTENIDO MULTIMEDIA RELACIONADO CON FESTIVALES; SUMINISTRO DE INFORMACIÓN SOBRE ACTIVIDADES DEPORTIVAS; CLASES DE DANZA O BAILE; ESCUELA DE DANZAS; ACADEMIAS [EDUCACIÓN]; AGENCIAS DE MODELAJE; ALQUILER DE ESCENOGRAFÍAS; ALQUILER DECORADOS PARA ESPECTÁCULOS; COACHING [FORMACIÓN]; DIRECCIÓN DE ESPECTÁCULOS; ORGANIZACIÓN DE BAILES; ORGANIZACIÓN DE CONCURSOS; ORGANIZACIÓN DE CONCURSOS DE BELLEZA;

ORGANIZACIÓN DE DESFILES DE MODAS; ORGANIZACIÓN DE EVENTOS RECREATIVOS EN TORNO A JUEGOS DE DISFRACES [COSPLAY]; ORGANIZACIÓN DE FIESTAS Y RECEPCIONES; ORGANIZACIÓN Y DIRECCIÓN DE CONGRESOS Y SEMINARIOS; ORGANIZACIÓN Y DIRECCIÓN DE TALLERES DE FORMACIÓN; PRODUCCIÓN MUSICAL; REPRESENTACIÓN DE ESPECTÁCULOS DE VARIEDADES; REPRESENTACIÓN DE ESPECTÁCULOS EN VIVO; REPRESENTACIONES TEATRALES; SERVICIOS DE ENTRETENIMIENTO PRESTADOS EN ENTORNOS VIRTUALES; SERVICIOS DE KARAOKE; SERVICIOS DE VENTA DE BOLETOS [ESPECTÁCULOS]; SUMINISTRO DE EVALUACIONES DE USUARIOS CON FINES CULTURALES O DE ENTRETENIMIENTO; SUMINISTRO DE INFORMACIÓN SOBRE ACTIVIDADES DE ENTRETENIMIENTO; SUMINISTRO DE INFORMACIÓN SOBRE ACTIVIDADES RECREATIVAS; SERVICIOS DE ENTRETENIMIENTO, A SABER, LA PRESTACIÓN DE UN ENTORNO EN LÍNEA QUE OFRECE LA TRANSMISIÓN DE CONTENIDOS DE ENTRETENIMIENTO Y LA TRANSMISIÓN EN VIVO DE EVENTOS DE ENTRETENIMIENTO; SERVICIOS DE ENTRETENIMIENTO EN LA NATURALEZA DE ORGANIZAR, COORDINAR Y ALOJAR ESPECTÁCULOS [PRESENTACIONES] VIRTUALES Y EVENTOS DE ENTRETENIMIENTO SOCIAL; EXPOSICIONES, ESPECTÁCULOS, EXPOSICIONES ITINERANTES [ROADSHOWS], EVENTOS ESCENIFICADOS [STAGED EVENTS], FIESTAS RAVES, REPRESENTACIONES TEATRALES, CONCIERTOS, ACTUACIONES EN VIVO Y EVENTOS PARTICIPATIVOS; PRESTACIÓN DE SERVICIOS DE ENTRETENIMIENTO A TRAVÉS DE PODCAST; PRODUCCIÓN Y PRESENTACIÓN DE PROGRAMAS DE TELEVISIÓN, ESPECTÁCULOS, PELÍCULAS, VÍDEOS, SUMINISTRADOS EN DVD Y DISCOS DE ALMACENAMIENTO ÓPTICO; PRODUCCIÓN Y PRESENTACIÓN DE PROGRAMAS DE TELEVISIÓN, RADIO, CABLE, SATÉLITE E INTERNET; PRODUCCIÓN, PRESENTACIÓN, DISTRIBUCIÓN, SINDICACIÓN, INTERCONEXIÓN [CONEXIÓN EN RED] Y ALQUILER DE PROGRAMAS DE TELEVISIÓN, RADIO, CABLE, SATÉLITE E INTERNET Y DE PELÍCULAS, GRABACIONES DE SONIDO, GRABACIONES DE VÍDEO Y DVD. Clase 41

DESCRIPCIÓN DE ETIQUETA: EL SIGNO QUE SE PRESENTA A CONTINUACIÓN SE ENCUENTRA CONFORMADO POR LA PALABRA «GOCHO» TERMINO POPULAR USADO EN NUESTRO PAÍS PARA IDENTIFICAR A LAS PERSONAS ORIGINARIAS DE LOS ANDES, Y POR LA PALABRA DE ORIGEN ANGLOSAJÓN «POWER», LA CUAL, SE PUEDE TRADUCIR AL IDIOMA CASTELLANO COMO «PODER» O «FUERZA» O «POTENCIA», AMBAS PALABRAS ESCRITAS A DOBLE FILA, EN LETRAS MAYÚSCULAS, DE MOLDE, DE COLOR ANARANJADO (PANTONE #E55F2E), CON SUS BORDES DE COLOR NEGRO, CON UNA TIPOGRAFÍA ESPECIAL, EN LETRAS DE DIVERSO TAMAÑO, POSICIONADAS DE FORMA HORIZONTAL, UNA PALABRA SOBRE OTRA, SOBRE UN FONDO DE COLOR NEGRO QUE DA UNA SENSACIÓN DE PROFUNDIDAD. SOBREPUESTAS SOBRE LAS MISMAS, SE OBSERVA EL DIBUJO DE UNA MANO DE COLOR AMARILLO TENUE (PANTONE #F9B217) Y BORDES Y DETALLES DE COLOR NEGRO, CON LOS DEDOS PULGAR Y MEÑIQUES LEVANTADOS, POSICIONADOS DE FORMA VERTICAL Y FRONTAL, EN LA FORMA DEL TRADICIONAL SALUDO SHAKA O TODO BIEN. EN LA PARTE INFERIOR DEL DISEÑO DE LA MANO, EN EL PUNTO DE PULSO O MUÑECA, SE APRECIA LA PALABRA «FESTIVAL» ESCRITA EN LETRAS MINÚSCULAS, A EXCEPCIÓN DE LA LETRA «F» INICIAL, LA CUAL, ESTÁ ESCRITA EN MAYÚSCULA, CORRIDA, CURSIVA, DE COLOR NEGRO, DE TRAZOS FINOS, CON UNA TIPOGRAFÍA ESPECIAL, POSICIONADA DE FORMA HORIZONTAL. A LA MANO SE LE ALCANZA A VER UNA PULSERA O BRAZALETE DE COLORES NEGRO, BLANCO Y ANARANJADO. LA SEGUNDA LETRA «O» DE LA PALABRA «GOCHO» Y LA ÚNICA LETRA «O» DE LA PALABRA «POWER», SE CARACTERIZAN POR TENER UNA ESTRELLA DE CINCO PUNTAS EN LA PARTE SUPERIOR DERECHA, DEL MISMO COLOR ANARANJADO (PANTONE #E55F2E) Y BORDES DE COLOR NEGRO. SE REIVINDICA EL CONJUNTO DESCRITO EN SU TOTALIDAD SIN REIVINDICAR NINGÚN ELEMENTO QUE, DE FORMA AISLADA, PUEDA SER CONSIDERADO GENÉRICO O DESCRIPTIVO EN LA CLASE SOLICITADA, EN ESPECÍFICO, NO SE REIVINDICA PROTECCIÓN NI EXCLUSIVIDAD ALGUNA SOBRE LAS

EXPRESIONES «FESTIVAL», «POWER» O «GOCHO», INDIVIDUALMENTE CONSIDERADAS.

TRAMITANTE: LUIS MANUEL RUIZ TORRES - JOSÉ GUTIÉRREZ RODRÍGUEZ - ISABEL MANRIQUE ROJAS - LLANES FERNANDEZ NATHALIE ALEJANDRA

Insc. 2025-007878 del 04 DE AGOSTO DE 2025

NOMBRE DE LA MARCA: BMI BELMED INSUMOS C.A

SOLICITADA POR: BELMED INSUMOS C.A. Domicilio: Chacao, Av. Tamanaco con calle Mohedano, El Rosal, Torre Atlantic, Piso 2, Oficina 2-C. País: VENEZUELA



PARA DISTINGUIR: SE DEDICA A LA COMERCIALIZACIÓN, IMPORTACIÓN, EXPORTACIÓN, COMPRA Y VENTA ?AL MAYOR Y AL DETAL? DE EQUIPOS MÉDICOS, INSUMOS CLÍNICOS Y MEDICAMENTOS EN PRESENTACIONES ORALES, PARENTERALES Y TÓPICAS, TANTO COMO PRODUCTO TERMINADO, A GRANEL O EN FORMA DE MOLÉCULAS. ESTOS PRODUCTOS ESTÁN DIRIGIDOS AL TRATAMIENTO DE PATOLOGÍAS CRÓNICAS FÍSICAS Y MENTALES, ENFERMEDADES ONCOLÓGICAS Y CONDICIONES DEGENERATIVAS, TANTO EN ADULTOS COMO EN NIÑOS. TAMBIÉN OFRECE SUPLEMENTOS DIETÉTICOS Y FÓRMULAS LÁCTEAS ESPECIALIZADAS PARA NIÑOS CON O SIN NECESIDADES ESPECIALES, MUJERES EMBARAZADAS Y EN PERÍODO DE LACTANCIA. ADEMÁS, LA EMPRESA ESTÁ FACULTADA PARA REALIZAR CUALQUIER OTRA ACTIVIDAD LÍCITA QUE CONTRIBUYA AL DESARROLLO DE SU OBJETO SOCIAL, INCLUYENDO INVERSIONES, ALIANZAS ESTRATÉGICAS Y NEGOCIOS CONEXOS. Clase 5

DESCRIPCIÓN DE ETIQUETA: ELEMENTOS FONÉTICOS (TEXTUALES): ? BMI O ACRÓNIMO EN LETRAS MAYÚSCULAS, DE GRAN TAMAÑO Y GROSOR. O COLOR: NEGRO SÓLIDO. O UBICACIÓN: CENTRADO EN LA PARTE INFERIOR DEL CÍRCULO, JUSTO DEBAJO DEL SÍMBOLO GRÁFICO. ? BELMED INSUMOS O TEXTO EN MAYÚSCULAS, DE MENOR TAMAÑO QUE ?BMI?. O COLOR: BLANCO. O UBICACIÓN: EN LA PARTE SUPERIOR INTERNA DEL CÍRCULO, SIGUIENDO LA CURVATURA. ELEMENTOS GRÁFICOS Y CROMÁTICOS: ? SÍMBOLO CENTRAL: O CADUCEO MÉDICO: BASTÓN ALADO CON DOS SERPIENTES ENTRELAZADAS. O COLOR: BLANCO, UBICADO EN EL CENTRO DE LA ETIQUETA, SOBRE FONDO DIVIDIDO. ? COMPOSICIÓN CROMÁTICA DEL FONDO: O MITAD SUPERIOR: COLOR AZUL OSCURO, REPRESENTA SERIEDAD Y CONFIANZA INSTITUCIONAL. O MITAD INFERIOR: COLOR ROJO INTENSO, ASOCIADO A ENERGÍA, SALUD Y ATENCIÓN MÉDICA. O AMBAS MITADES ESTÁN SEPARADAS POR UNA BANDA BLANCA HORIZONTAL, QUE SIRVE DE BASE VISUAL PARA EL CADUCEO Y EL ACRÓNIMO ?BMI?. ? FORMA GENERAL: O ETIQUETA CIRCULAR, CON DISPOSICIÓN SIMÉTRICA Y JERARQUÍA VISUAL CLARA.

TRAMITANTE: GRECIA CAROLINA PAZ MORALES

Insc. 2025-007880 del 04 DE AGOSTO DE 2025

NOMBRE DE LA MARCA: CAB CONSORCIO AGROBEL

SOLICITADA POR: CONSORCIO AGROBEL C.A. Domicilio: Chacao, Av. Tamanaco con calle Mohedano, El Rosal, Torre Atlantic, Piso 2, Oficina 2-C. País: VENEZUELA



PARA DISTINGUIR: EL SIGNO DISTINGUE ACTIVIDADES COMERCIALES VINCULADAS A LA COMPRA, VENTA AL MAYOR Y DETAL, IMPORTACIÓN, EXPORTACIÓN, DISTRIBUCIÓN, COMERCIALIZACIÓN, ALMACENAJE Y TRANSPORTE DE PRODUCTOS AGROINDUSTRIALES, TALES COMO ALIMENTOS, PRODUCTOS LÁCTEOS, CEREALES, FRUTAS, TRACTORES, MAQUINARIAS AGRARIAS, MOBILIARIOS Y MERCANCÍAS EN GENERAL, ASÍ COMO SERVICIOS

LOGÍSTICOS DE CARGA ANCHA Y LARGA, CONFORME AL OBJETO SOCIAL DE LA EMPRESA CONSORCIO AGROBEL, C.A. Clase NC

DESCRIPCIÓN DE ETIQUETA: ELEMENTOS FONÉTICOS (TEXTUALES) ? CAB O LETRAS EN MAYÚSCULA, DE GRAN TAMAÑO Y GROSOR. O COMPOSICIÓN CROMÁTICA: ? C: VERDE OSCURO ? A: ROJO INTENSO ? B: VERDE OSCURO O DISPOSICIÓN HORIZONTAL, CON ÉNFASIS VISUAL EN LA LETRA CENTRAL (ROJA), LO QUE SUGIERE JERARQUÍA O DIFERENCIACIÓN DENTRO DEL ACRÓNIMO. ? CONSORCIO O TEXTO EN MAYÚSCULAS, DE MENOR TAMAÑO QUE "CAB". O COLOR: ROJO INTENSO, IGUAL AL DE LA LETRA "A" EN "CAB". O UBICACIÓN: JUSTO DEBAJO DEL ACRÓNIMO "CAB", CENTRADO. ? AGROBEL O TEXTO EN MAYÚSCULAS, DE TAMAÑO INTERMEDIO ENTRE "CAB" Y "CONSORCIO". O COLOR: VERDE OSCURO, IGUAL AL DE LAS LETRAS "C" Y "B" EN "CAB". O UBICACIÓN: EN LA PARTE INFERIOR DE LA ETIQUETA, ALINEADO AL CENTRO. ELEMENTOS GRÁFICOS Y CROMÁTICOS ? TIPOGRAFÍA: O TODAS LAS PALABRAS ESTÁN EN FUENTE SANS SERIF, DE ESTILO INSTITUCIONAL Y MODERNO. O EL GROSOR VARÍA SEGÚN LA JERARQUÍA VISUAL: "CAB" ES LA MÁS DESTACADA, SEGUIDA POR "AGROBEL", Y LUEGO "CONSORCIO". ? COLORES PREDOMINANTES: O VERDE OSCURO: ASOCIADO A LO AGRÍCOLA, LO NATURAL Y LO TÉCNICO. O ROJO INTENSO: DENOTA ENERGÍA, LIDERAZGO O DIFERENCIACIÓN. ? COMPOSICIÓN VISUAL: O LA ETIQUETA ESTÁ ORGANIZADA EN TRES NIVELES HORIZONTALES: 1. ACRÓNIMO PRINCIPAL (CAB) 2. DENOMINACIÓN ORGANIZATIVA (CONSORCIO) 3. NOMBRE COMERCIAL O INSTITUCIONAL (AGROBEL)

TRAMITANTE: GRECIA CAROLINA PAZ MORALES

Insc. 2025-011435 del 03 DE NOVIEMBRE DE 2025

SOLICITADA POR: CORPORACION TELEVEN, C.A. Domicilio: Avda. Rómulo Gallegos con cuarta transversal de Horizonte, Edif. Televen, piso PB Of. S/N, Urb. Horizonte, Caracas, Miranda, Zona Postal 1071, República Bolivariana de Venezuela. País: VENEZUELA

TELEVEN SPORTS

PARA DISTINGUIR: SERVICIOS DE TELECOMUNICACIONES. RADIODIFUSIÓN Y TELEDIFUSIÓN. Clase 38

TRAMITANTE: GUSTAVO ALBERTO RODRÍGUEZ ZOPPI

Insc. 2025-011436 del 03 DE NOVIEMBRE DE 2025

SOLICITADA POR: CORPORACION TELEVEN, C.A. Domicilio: Avda. Rómulo Gallegos con cuarta transversal de Horizonte, Edif. Televen, piso PB Of. S/N, Urb. Horizonte, Caracas, Miranda, Zona Postal 1071, República Bolivariana de Venezuela. País: VENEZUELA

TELEVEN SPORTS

PARA DISTINGUIR: EDUCACIÓN; FORMACIÓN; SERVICIOS DE ENTRETENIMIENTO; ACTIVIDADES DEPORTIVAS Y CULTURALES, PRODUCCIÓN DE PROGRAMAS DE RADIO Y TELEVISIÓN. Clase 41

TRAMITANTE: GUSTAVO ALBERTO RODRÍGUEZ ZOPPI

Insc. 2025-011464 del 04 DE NOVIEMBRE DE 2025

SOLICITADA POR: CORPORACION TELEVEN, C.A. Domicilio: Avda. Rómulo Gallegos con cuarta transversal de Horizonte, Edif. Televen, piso PB Of. S/N, Urb. Horizonte, Caracas, Miranda, Zona Postal 1071, República Bolivariana de Venezuela. País: VENEZUELA

TELEVEN SPORTS

PARA DISTINGUIR: PUBLICIDAD; GESTIÓN, ORGANIZACIÓN Y ADMINISTRACIÓN DE NEGOCIOS COMERCIALES; TRABAJOS DE OFICINA, DIFUSIÓN DE MATERIAL PUBLICITARIO, PROMOCIÓN DE PRODUCTOS POR INFLUENCIADORES, PROMOCIÓN DE PRODUCTOS Y SERVICIOS MEDIANTE EL PATROCINIO DE EVENTOS DEPORTIVOS, PROMOCIÓN DE VENTAS PARA TERCEROS,

PUBLICIDAD, PUBLICIDAD TELEVISADA, SERVICIOS DE VENTA MINORISTA EN LÍNEA DE MÚSICA Y PELÍCULAS PREGRABADOS Y DESCARGABLES. Clase 35

TRAMITANTE: GUSTAVO ALBERTO RODRÍGUEZ ZOPPI

Insc. 2025-012110 del 17 DE NOVIEMBRE DE 2025

NOMBRE DE LA MARCA: TOROFIL

SOLICITADA POR: SANCHEZ GARCIA EDUARDO Domicilio: Av 4ta Edif Icabarú piso 6, Apt 6B. Urb Los Palos Grandes, Caracas (Chacao) Miranda Zona Postal 1060 País: VENEZUELA



PARA DISTINGUIR: PINTURAS. Clase 2

DESCRIPCIÓN DE ETIQUETA: LETRAS MAYÚSCULA TOROFIL SOSTENIDA Y LEVEMENTE INCLINADO HACIA LA DERECHA. DE COLOR NEGRO, EL FONDO DE TODO EL DISEÑO ES DE COLOR BLANCO.

TRAMITANTE: SANCHEZ GARCIA EDUARDO

Insc. 2025-012391 del 24 DE NOVIEMBRE DE 2025

NOMBRE DE LA MARCA: OM ORGANIC MUNCHIES

SOLICITADA POR: OM SNACKS, C.A Domicilio: calle san andres quinta los tuquitos urbanización prados del este, caracas, estado miranda País: VENEZUELA

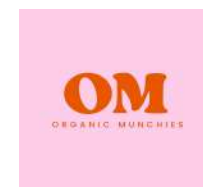

PARA DISTINGUIR: FRUTAS DESHIDRATADAS POR LIOFILIZACIÓN, MEDIANTE UN PROCESO DE CONGELACIÓN SEGUIDO DE UNA SUBLIMACIÓN EN VACÍO, QUE ELIMINA EL AGUA DE FORMA SEGURA Y RÁPIDA SIN NECESIDAD DE CALOR. Clase 29

DESCRIPCIÓN DE ETIQUETA: EL LOGOTIPO CONSISTE EN LA PALABRA "OM" SOBRE LA FRASE "ORGANIC MUNCHIES", TODO EN LETRAS MAYÚSCULAS, TRADUCIDA AL ESPAÑOL "BOCADILLOS ORGANICOS". LAS LETRAS "OM ORGANIC MUNCHIES" DE COLOR NARANJA Y EL FONDO DE COLOR ROSADO, PUDIENDO COMBINAR OTROS COLORES.

TRAMITANTE: JESUS JAVIER PACHECO PEREZ - YANELLY JOHANA CARMONA SANCHEZ

Insc. 2025-012893 del 05 DE DICIEMBRE DE 2025

NOMBRE DE LA MARCA: REFERLAB

SOLICITADA POR: LABORATORIO BIOANALITICO REFERLAB, C.A. Domicilio: AV. San Juan de Dios, Nro. 52. sector el guire, Colinas de Valle Arriba. Caracas. País: VENEZUELA



PARA DISTINGUIR: SERVICIOS DE BIOANÁLISIS CLÍNICOS Clase 44

DESCRIPCIÓN DE ETIQUETA: COMPOSICIÓN ISOLOGO, TIPOGRAFIA DE LAS LETRAS AZULES: MONTSERRAT BOLD, TIPOGRAFIA DE LAS LETRAS GRISES: MONTSERRAT MEDIUM, COLORES PREDOMINANTES: AZUL PANTONE #041F77 Y GRIS PALETA #B3B3B3, ELEMENTOS GRÁFICOS: UNA SILUETA DE MICROSCOPIO, UN TUBO DE ENSAYO Y UN SILUETA QUE ASEMEJA UNA MATRIZ MITOCONDRIAL, DISPOSICIÓN: EL ELEMENTO GRÁFICO SE ENCUENTRA A LA IZQUIERDA DE LA LETRA R DEL NOMBRE REFERLAB

TRAMITANTE: PENA HERNANDEZ SHEILAR TERESA

Insc. 2025-012984 del 08 DE DICIEMBRE DE 2025

SOLICITADA POR: CASA DE REPRESENTACIONES TAGUAPIREFARMA, C.A Domicilio: CR 3ERA SUR ENTRE CALLE 15 SUR Y AV WISTON CHURCHIL, PISO 3, SECTOR PUEBLO NUEVO SUR EL TIGRE EDO ANZOATEGUI. País: VENEZUELA



PARA DISTINGUIR: PRODUCTOS Y PREPARACIONES FARMACÉUTICAS, PRODUCTOS HIGIÉNICOS Y SANITARIOS PARA USO MÉDICO, ALIMENTOS Y SUSTANCIAS DIETÉTICAS PARA USO MÉDICO O VETERINARIO, ALIMENTOS PARA BEBES; COMPLEMENTOS ALIMENTICIOS PARA PERSONAS O ANIMALES, EMPLASTOS, MATERIALES PARA APÓSITOS; MATERIAL PARA EMPASTES E IMPRONTAS DENTALES, PRODUCTOS PARA ELIMINAR ANIMALES DAÑINOS; PRODUCTOS DE HIGIENE PERSONAL QUE NO SON DE TOCADOR; PREPARACIONES FARMACÉUTICAS PARA EL TRATAMIENTO DE ENFERMEDADES; PREPARACIONES BIOLÓGICAS PARA USO MÉDICO; GUATA PARA USO MÉDICO; PREPARACIONES DE DIAGNÓSTICOS PARA USO MÉDICO; COMPLEMENTOS ALIMENTICIOS DESTINADOS A COMPLETAR UNA DIETA NORMAL O A BENEFICIAR LA SALUD. Clase 5

TRAMITANTE: RODRIGUEZ YDROGO JULIO RAFAEL

Insc. 2025-012985 del 08 DE DICIEMBRE DE 2025

SOLICITADA POR: CASA DE REPRESENTACIONES TAGUAPIREFARMA, C.A Domicilio: CR 3ERA SUR ENTRE CALLE 15 SUR Y AV WISTON CHURCHIL, PISO 3, SECTOR PUEBLO NUEVO SUR EL TIGRE EDO ANZOATEGUI. País: VENEZUELA

FUNALGIN

PARA DISTINGUIR: PRODUCTOS Y PREPARACIONES FARMACÉUTICAS, PRODUCTOS HIGIÉNICOS Y SANITARIOS PARA USO MÉDICO, ALIMENTOS Y SUSTANCIAS DIETÉTICAS PARA USO MÉDICO O VETERINARIO, ALIMENTOS PARA BEBES; COMPLEMENTOS ALIMENTICIOS PARA PERSONAS O ANIMALES, EMPLASTOS, MATERIALES PARA APÓSITOS; MATERIAL PARA EMPASTES E IMPRONTAS DENTALES, PRODUCTOS PARA ELIMINAR ANIMALES DAÑINOS; PRODUCTOS DE HIGIENE PERSONAL QUE NO SON DE TOCADOR; PREPARACIONES FARMACÉUTICAS PARA EL TRATAMIENTO DE ENFERMEDADES; PREPARACIONES BIOLÓGICAS PARA USO MÉDICO; GUATA PARA USO MÉDICO; PREPARACIONES DE DIAGNÓSTICOS PARA USO MÉDICO; COMPLEMENTOS ALIMENTICIOS DESTINADOS A COMPLETAR UNA DIETA NORMAL O A BENEFICIAR LA SALUD. Clase 5

TRAMITANTE: RODRIGUEZ YDROGO JULIO RAFAEL

Insc. 2025-012986 del 08 DE DICIEMBRE DE 2025

SOLICITADA POR: CASA DE REPRESENTACIONES TAGUAPIREFARMA, C.A Domicilio: CR 3ERA SUR ENTRE CALLE 15 SUR Y AV WISTON CHURCHIL, PISO 3, SECTOR PUEBLO NUEVO SUR EL TIGRE EDO ANZOATEGUI. País: VENEZUELA

SELEVAC

PARA DISTINGUIR: PRODUCTOS Y PREPARACIONES FARMACÉUTICAS, PRODUCTOS HIGIÉNICOS Y SANITARIOS PARA USO MÉDICO, ALIMENTOS Y SUSTANCIAS DIETÉTICAS PARA USO MÉDICO O VETERINARIO, ALIMENTOS PARA BEBES; COMPLEMENTOS ALIMENTICIOS PARA PERSONAS O ANIMALES, EMPLASTOS, MATERIALES PARA APÓSITOS; MATERIAL PARA EMPASTES E IMPRONTAS DENTALES, PRODUCTOS PARA ELIMINAR ANIMALES DAÑINOS; PRODUCTOS DE HIGIENE PERSONAL QUE NO SON DE TOCADOR; PREPARACIONES FARMACÉUTICAS PARA EL TRATAMIENTO DE ENFERMEDADES; PREPARACIONES BIOLÓGICAS PARA USO MÉDICO; GUATA PARA USO MÉDICO; PREPARACIONES DE DIAGNÓSTICOS PARA USO MÉDICO; COMPLEMENTOS ALIMENTICIOS DESTINADOS A COMPLETAR UNA DIETA NORMAL O A BENEFICIAR LA SALUD. Clase 5

TRAMITANTE: RODRIGUEZ YDROGO JULIO RAFAEL

Insc. 2025-012987 del 08 DE DICIEMBRE DE 2025**NOMBRE DE LA MARCA:** AURELI**SOLICITADA POR:** BREA NAECA LUCIA Domicilio: Av. Ana, casa No. 60. Urb. Vista Linda. Charallave Miranda. Zona Postal 1210 País: VENEZUELA

PARA DISTINGUIR: PRODUCTOS COSMÉTICOS Y PREPARACIONES DE TOCADOR NO MEDICINALES; DENTÍFRICOS NO MEDICINALES; PRODUCTOS DE PERFUMERÍA, ACEITES ESENCIALES; PREPARACIONES PARA BLANQUEAR Y OTRAS SUSTANCIAS PARA LAVAR LA ROPA; PREPARACIONES PARA LIMPIAR, PULIR Y RASPAR. Clase 3

DESCRIPCIÓN DE ETIQUETA: EL LOGO CONSISTE EN UN SIGNO DISTINTIVO DE CARÁCTER MIXTO PRESENTADO EN UNA COMPOSICIÓN ESENCIALMENTE HORIZONTAL Y EJECUTADA ENTERAMENTE EN UN ÚNICO COLOR AZUL AGRISADO O AZUL MARINO MATE EN UN FONDO BLANCO. EL ELEMENTO DENOMINATIVO ES LA PALABRA COMPLETA AURELI (TERMINO DE FANTASÍA SIN TRADUCCIÓN ALGUNA) ESCRITA EN LETRAS MAYÚSCULAS, DE MOLDE Y DE TRAZO FINO, DE LA CUAL LAS LETRAS U, R, E, L, I UTILIZAN UNA TIPOGRAFÍA SERIF DE ESTILO CLÁSICO Y ELEGANTE, CON UNA BASE DE ALINEACIÓN UNIFORME. EL ELEMENTO GRÁFICO SE INTEGRA MAGISTRALMENTE EN LA PRIMERA LETRA, DONDE LA A INICIAL ES LA PIEZA VISUAL CENTRAL, PRESENTANDO UN DISEÑO ESTILIZADO Y UNA ALTURA SUPERIOR AL RESTO DE LA DENOMINACIÓN, CARACTERIZADA POR UNA BASE ANCHA Y DE TRAZOS FINOS; EN LA CÚSPIDE DE ESTA LETRA A SE INSERTA UN SÍMBOLO FIGURADO Y SIMÉTRICO QUE CONSISTE EN TRES PEQUEÑAS FIGURAS QUE SIMULAN HOJAS O PÉTALOS DE FLOR ASCENDENTES (DOS LATERALES CURVAS Y UNA CENTRAL PUNTIAGUDA), CREANDO UN EFECTO DECORATIVO DISTINTIVO. LA COMBINACIÓN DE LA TIPOGRAFÍA SERIF CON EL SÍMBOLO FIGURADO LE CONFIERE AL CONJUNTO UNA APARIENCIA DE UNIDAD, SOFISTICACIÓN Y COHESIÓN VISUAL. SE REIVINDICA EL DISEÑO EN SU TOTALIDAD COMO UN CONJUNTO INDISOLUBLE, INCLUYENDO LA COMPOSICIÓN, LA DISPOSICIÓN DE SUS ELEMENTOS, Y LA COMBINACIÓN CROMÁTICA DE LOS COLORES.

TRAMITANTE: CASTRO DE LOS SANTOS CARLOS OSWALDO**Insc. 2025-012988 del 08 DE DICIEMBRE DE 2025****SOLICITADA POR:** CASA DE REPRESENTACIONES TAGUAPIREFARMA, C.A Domicilio: CR 3ERA SUR ENTRE CALLE 15 SUR Y AV WISTON CHURCHIL, PISO 3, SECTOR PUEBLO NUEVO SUR EL TIGRE EDO ANZOATEGUI. País: VENEZUELA**AEROMICIN**

PARA DISTINGUIR: PRODUCTOS Y PREPARACIONES FARMACÉUTICAS, PRODUCTOS HIGIÉNICOS Y SANITARIOS PARA USO MÉDICO, ALIMENTOS Y SUSTANCIAS DIETÉTICAS PARA USO MÉDICO O VETERINARIO, ALIMENTOS PARA BEBES; COMPLEMENTOS ALIMENTICIOS PARA PERSONAS O ANIMALES, EMPLASTOS, MATERIALES PARA APÓSITOS; MATERIAL PARA EMPASTES E IMPRONTAS DENTALES, PRODUCTOS PARA ELIMINAR ANIMALES DAÑINOS; PRODUCTOS DE HIGIENE PERSONAL QUE NO SON DE TOCADOR; PREPARACIONES FARMACÉUTICAS PARA EL TRATAMIENTO DE ENFERMEDADES; PREPARACIONES BIOLÓGICAS PARA USO MÉDICO; GUATA PARA USO MÉDICO; PREPARACIONES DE DIAGNÓSTICOS PARA USO MÉDICO; COMPLEMENTOS ALIMENTICIOS DESTINADOS A COMPLETAR UNA DIETA NORMAL O A BENEFICIAR LA SALUD. Clase 5

TRAMITANTE: RODRIGUEZ YDROGO JULIO RAFAEL

Insc. 2025-012990 del 08 DE DICIEMBRE DE 2025

SOLICITADA POR: FAMILY MARKET C.A. Domicilio: ESQ AVENIDA ALDONZA MANRIQUE CON CALLE LA SARDINA LOCAL NRO S/N URB PLAYA EL ANGEL PAMPATAR NUEVA ESPARTA ZONA POSTAL 6316 País: VENEZUELA

KRAFT

PARA DISTINGUIR: COMERCIALIZACION DE EQUIPOS DE PROTECCION Y SEGURIDAD, MAQUINAS, MAQUINAS HERRAMIENTAS Y HERRAMIENTAS MECANICAS, HERRAMIENTAS E INSTRUMENTOS DE MANO QUE FUNCIONAN MANUALMENTE, CONTENEDORES [ESTRUCTURAS METALICAS], TODO LO ANTERIOR POR CUENTA DE TERCEROS [INTERMEDIARIO COMERCIAL.

Clase 35

TRAMITANTE: FAISAL FAKIH KADRI**Insc. 2025-012992 del 08 DE DICIEMBRE DE 2025****NOMBRE DE LA MARCA:** PRISTINA

SOLICITADA POR: DISTRIBUIDORA NINAROM 2021, C.A. Domicilio: AV INDEPENDENCIA LOCAL N° 16, GALPON F SECTOR EL LLANO LOS TEQUES MIRANDA País: VENEZUELA

PARA DISTINGUIR: CERVEZAS; BEBIDAS SIN ALCOHOL; AGUAS MINERALES Y CARBONATADAS; BEBIDAS A BASE DE FRUTAS Y ZUMOS DE FRUTAS; SIROPES Y OTRAS PREPARACIONES PARA ELABORAR BEBIDAS SIN ALCOHOL. Clase 32

DESCRIPCIÓN DE ETIQUETA: GOTA SALPICANDO DE COLOR AZUL CON LINEA RESALATADA EN BLANCO Y AZUL OSCURO Y BLANCO EN LAS SALPICADURAS. RESALTA EL NOMBRE DE PRISTINA EN SU PARTE INFERIOR.

TRAMITANTE: MEDINA LISBETH**Insc. 2025-012993 del 08 DE DICIEMBRE DE 2025****NOMBRE DE LA MARCA:** ON PASS

SOLICITADA POR: DISTRIBUIDORA CENTURY, C.A Domicilio: Av. Rómulo Gallegos C.C Aloa nivel PB, local 5-c Urb. Horizonte Caracas (Petare) Miranda Zona Postal 1070. País: VENEZUELA

PARA DISTINGUIR: PARA DISTINGUIR PRODUCTOS TALES COMO: APARATOS E INSTRUMENTOS CIENTÍFICOS, NÁUTICOS, GEODÉSICOS, ELÉCTRICOS, FOTOGRÁFICOS, CINEMATOGRÁFICOS, ÓPTICOS, DE PESAR, DE MEDIDA, DE SEÑALIZACIÓN DE CONTROL (INSPECCIÓN) DE SOCORRO (SALVAMENTO) Y DE ENSEÑANZA, APARATOS PARA EL REGISTRO, TRANSMISIÓN, REPRODUCCIÓN DE SONIDO E IMÁGENES, SOPORTES DE REGISTRO MAGNÉTICO, DISCOS ACÚSTICOS, DISTRIBUIDORES AUTOMÁTICOS Y MECANISMOS PARA APARATOS DE PREVIO PAGO, CAJAS REGISTRADORAS MÁQUINAS CALCULADORAS, EQUIPOS PARA EL TRATAMIENTO DE LA INFORMACIÓN Y ORDENADORES, EXTINTORES. Clase 9

DESCRIPCIÓN DE ETIQUETA: LA ETIQUETA ESTÁ COMPUESTA POR EL VOCABLO "ON PASS" EN CARACTERES LATINOS ESTILIZADOS DISPUESTOS EN DOS LÍNEAS, DONDE LA PALABRA "ON" SE UBICA EN LA PARTE SUPERIOR EN LETRAS MAYÚSCULA Y MINÚSCULA DE TRAZO SIMPLE Y GRUESO EN COLOR NEGRO CÓDIGO PANTONE BLACK 6 C, Y LA PALABRA "PASS" SE SITÚA EN LA PARTE INFERIOR EN LETRAS MAYÚSCULAS TAMBIÉN EN COLOR NEGRO CÓDIGO PANTONE BLACK 6 C; LAS DOS LETRAS "S" FINALES SE INTEGRAN EN UN DISEÑO FIGURATIVO QUE FORMA UN TRAZO CONTINUO CON FLECHAS, CUYO SEGMENTO SUPERIOR SE REPRESENTA EN

COLOR NEGRO CÓDIGO PANTONE BLACK 6 C, APUNTANDO HACIA LA DERECHA Y CUYO SEGMENTO INFERIOR SE REPRESENTA EN COLOR MORADO CÓDIGO PANTONE 526 C, APUNTANDO HACIA LA IZQUIERDA, EVOCANDO MOVIMIENTO Y DIRECCIÓN; LA EXPRESIÓN "ON PASS" ESTÁ EN IDIOMA INGLÉS Y PUEDE TRADUCIRSE AL CASTELLANO COMO "EN PASE" O "EN PASO". TODO EL CONJUNTO ESTÁ DISPUESTO SOBRE FONDO BLANCO CÓDIGO PANTONE WHITE.

TRAMITANTE: ARAUJO ARENAS, JUAN AUGUSTO

Insc. 2025-012994 del 08 DE DICIEMBRE DE 2025

SOLICITADA POR: DISTRIBUIDORA CENTURY, C.A Domicilio: Av. Rómulo Gallegos C.C Aloa nivel PB, local 5-c Urb. Horizonte Caracas (Petare) Miranda Zona Postal 1070. País: VENEZUELA

ON PASS

PARA DISTINGUIR: PARA DISTINGUIR SERVICIOS TALES COMO: SERVICIOS CIENTÍFICOS Y TECNOLÓGICOS, E INVESTIGACIÓN Y DISEÑOS RELACIONADOS. SERVICIOS DE ANÁLISIS INDUSTRIAL E INVESTIGACIÓN. DISEÑO Y DESARROLLO DE HARDWARE Y SOFTWARE DE COMPUTADORES. SERVICIOS JURÍDICOS. PROCESAMIENTO DE DATOS, ARQUITECTURA, INGENIERÍA: PROCESOS, SISTEMAS, INDUSTRIAL, CIVIL, QUÍMICA, NAVAL, BIOENERGÉTICA, ASTRONAUTA, SERVICIOS JURÍDICOS. Clase 42

TRAMITANTE: ARAUJO ARENAS, JUAN AUGUSTO

Insc. 2025-012995 del 08 DE DICIEMBRE DE 2025

NOMBRE DE LA MARCA: ON PASS

SOLICITADA POR: DISTRIBUIDORA CENTURY, C.A Domicilio: Av. Rómulo Gallegos C.C Aloa nivel PB, local 5-c Urb. Horizonte Caracas (Petare) Miranda Zona Postal 1070. País: VENEZUELA

**On
PASS**

PARA DISTINGUIR: PARA DISTINGUIR SERVICIOS TALES COMO: SERVICIOS CIENTÍFICOS Y TECNOLÓGICOS, E INVESTIGACIÓN Y DISEÑOS RELACIONADOS. SERVICIOS DE ANÁLISIS INDUSTRIAL E INVESTIGACIÓN. DISEÑO Y DESARROLLO DE HARDWARE Y SOFTWARE DE COMPUTADORES. SERVICIOS JURÍDICOS. PROCESAMIENTO DE DATOS, ARQUITECTURA, INGENIERÍA: PROCESOS, SISTEMAS, INDUSTRIAL, CIVIL, QUÍMICA, NAVAL, BIOENERGÉTICA, ASTRONAUTA, SERVICIOS JURÍDICOS. Clase 42

DESCRIPCIÓN DE ETIQUETA: LA ETIQUETA ESTÁ COMPUESTA POR EL VOCABLO "ON PASS" EN CARACTERES LATINOS ESTILIZADOS DISPUESTOS EN DOS LÍNEAS, DONDE LA PALABRA "ON" SE UBICA EN LA PARTE SUPERIOR EN LETRAS MAYÚSCULA Y MINÚSCULA DE TRAZO SIMPLE EN COLOR NEGRO CÓDIGO PANTONE BLACK 6 C, Y LA PALABRA "PASS" SE SITÚA EN LA PARTE INFERIOR EN LETRAS MAYÚSCULAS TAMBIÉN EN COLOR NEGRO CÓDIGO PANTONE BLACK 6 C; LAS DOS LETRAS "S" FINALES SE INTEGRAN EN UN DISEÑO FIGURATIVO QUE FORMA UN TRAZO CONTINUO CON FLECHAS, CUYO SEGMENTO SUPERIOR SE REPRESENTA EN COLOR NEGRO CÓDIGO PANTONE BLACK 6 C, APUNTANDO HACIA LA DERECHA Y CUYO SEGMENTO INFERIOR SE REPRESENTA EN COLOR MORADO CÓDIGO PANTONE 526 C, APUNTANDO HACIA LA IZQUIERDA, EVOCANDO MOVIMIENTO Y DIRECCIÓN; LA EXPRESIÓN "ON PASS" ESTÁ EN IDIOMA INGLÉS Y PUEDE TRADUCIRSE AL CASTELLANO COMO "EN PASE" O "EN PASO". TODO EL CONJUNTO ESTÁ DISPUESTO SOBRE FONDO BLANCO CÓDIGO PANTONE WHITE.

TRAMITANTE: ARAUJO ARENAS, JUAN AUGUSTO

Insc. 2025-012996 del 08 DE DICIEMBRE DE 2025**NOMBRE DE LA MARCA:** COVEX**SOLICITADA POR:** DALAN KIMYA ENDUSTRI ANONIM SIRKETI Domicilio: KEMALPASA CADDESI
UMIT MAHALLESİ NO:325 BORNOVA, IZMİR, 35060, Turquía País: TURQUÍA

PARA DISTINGUIR: PREPARACIONES FARMACÉUTICAS Y VETERINARIAS PARA USO MÉDICO; PREPARACIONES QUÍMICAS PARA USO MÉDICO O VETERINARIO, REACTIVOS QUÍMICOS PARA USO FARMACÉUTICO Y VETERINARIO; COSMÉTICOS MEDICINALES; COMPLEMENTOS ALIMENTICIOS PARA USO FARMACÉUTICO Y VETERINARIO; SUPLEMENTOS ALIMENTICIOS; SUPLEMENTOS NUTRICIONALES; PREPARACIONES MEDICINALES PARA ADELGAZAR; ALIMENTOS PARA BEBÉS; HIERBAS Y BEBIDAS A BASE DE HIERBAS PARA USO MÉDICO; PRODUCTOS Y PREPARACIONES DENTALES; MATERIALES PARA EMPASTES DENTALES, MATERIALES PARA IMPRESIONES DENTALES, ADHESIVOS DENTALES Y MATERIALES DE REPARACIÓN DENTAL; PREPARACIONES PARA ELIMINAR ANIMALES DAÑINOS; HERBICIDAS, FUNGICIDAS, PRODUCTOS PARA ELIMINAR ROEDORES; DESODORANTES QUE NO SEAN PARA PERSONAS NI PARA ANIMALES; PRODUCTOS PARA PURIFICAR EL AIRE; DESODORANTES DE AMBIENTE; DESINFECTANTES; ANTISÉPTICOS; DETERGENTES PARA USO MÉDICO; JABONES MEDICINALES; JABONES DESINFECTANTES; LOCIONES ANTIBACTERIANAS PARA LAS MANOS; PRODUCTOS ANTIBACTERIANOS PARA LAVAR LAS MANOS; JABONES ANTIBACTERIANOS EN BARRA; AEROSOLLES ANTIBACTERIANOS; AEROSOLLES ANTIBACTERIANOS PARA MANOS; DESINFECTANTES. Clase 5

DESCRIPCIÓN DE ETIQUETA: CONSISTE EN UNA ETIQUETA DE FORMA RECTANGULAR Y HORIZONTAL DE FONDO BLANCO PARA LA MARCA MIXTA COVEX. EN LA PARTE CENTRAL DE LA ETIQUETA SE APRECIA UN OVALO DE COLOR AZUL OSCURO QUE SE DEGRADA A AZUL MÁS CLARO EN EL CENTRO, Y UN BORDE FINO DE COLOR BLANCO. EN SU INTERIOR, Y DE MANERA CENTRADA, SE APRECIA LA PALABRA COVEX (PALABRA DE FANTASÍA) ESCRITA EN MINÚSCULA, CON UNA GRAFÍA CURVA DE TRAZO MEDIO Y COLOR BLANCO. SE REIVINDICA EL SIGNO EN SU CONJUNTO Y NO ASÍ LOS TÉRMINOS, LEYENDAS O COLORES DE FORMA AISLADA O INDIVIDUALMENTE.

TRAMITANTE: KAREN INCERA DE BILBAO**Insc. 2025-012997 del 08 DE DICIEMBRE DE 2025****SOLICITADA POR:** DISTRIBUIDORA CENTURY, C.A Domicilio: Av. Rómulo Gallegos C.C Aloa nivel
PB, local 5-c Urb. Horizonte Caracas (Petare) Miranda Zona Postal 1070. País: VENEZUELA**ON PASS**

PARA DISTINGUIR: PARA DISTINGUIR PRODUCTOS TALES COMO: APARATOS E INSTRUMENTOS CIENTÍFICOS, NÁUTICOS, GEODÉSICOS, ELÉCTRICOS, FOTOGRÁFICOS, CINEMATOGRÁFICOS, ÓPTICOS, DE PESAR, DE MEDIDA, DE SEÑALIZACIÓN DE CONTROL (INSPECCIÓN) DE SOCORRO (SALVAMENTO) Y DE ENSEÑANZA, APARATOS PARA EL REGISTRO, TRANSMISIÓN, REPRODUCCIÓN DE SONIDO E IMÁGENES, SOPORTES DE REGISTRO MAGNÉTICO, DISCOS ACÚSTICOS, DISTRIBUIDORES AUTOMÁTICOS Y MECANISMOS PARA APARATOS DE PREVIO PAGO, CAJAS REGISTRADORAS MÁQUINAS CALCULADORAS, EQUIPOS PARA EL TRATAMIENTO DE LA INFORMACIÓN Y ORDENADORES, EXTINTORES. Clase 9

TRAMITANTE: ARAUJO ARENAS, JUAN AUGUSTO

Insc. 2025-012998 del 08 DE DICIEMBRE DE 2025**SOLICITADA POR:** DISTRIBUIDORA IPA, S.A Domicilio: Caracas Venezuela. País: VENEZUELA**IPA SEALER****PARA DISTINGUIR:** PARA DISTINGUIR PRODUCTOS TALES COMO: CAUCHO, GUTAPERCHA, GOMA, AMIANTO, MICA Y PRODUCTOS DE ESTAS MATERIAS NO COMPRENDIDOS EN OTRAS CLASES, PRODUCTOS EN MATERIAS PLÁSTICAS SEMI ELABORADAS, MATERIAS QUE SIRVEN PARA CALAFATEAR, CERRAR CON ESTOPAS Y AISLAR, TUBOS FLEXIBLES NO METÁLICOS O MANGUERAS. Clase 17**TRAMITANTE:** ARAUJO ARENAS, JUAN AUGUSTO**Insc. 2025-012999 del 08 DE DICIEMBRE DE 2025****SOLICITADA POR:** DISTRIBUIDORA IPA, S.A Domicilio: Caracas Venezuela. País: VENEZUELA**IPA IMPERSEAL****PARA DISTINGUIR:** PARA DISTINGUIR PRODUCTOS TALES COMO: CAUCHO, GUTAPERCHA, GOMA, AMIANTO, MICA Y PRODUCTOS DE ESTAS MATERIAS NO COMPRENDIDOS EN OTRAS CLASES, PRODUCTOS EN MATERIAS PLÁSTICAS SEMI ELABORADAS, MATERIAS QUE SIRVEN PARA CALAFATEAR, CERRAR CON ESTOPAS Y AISLAR, TUBOS FLEXIBLES NO METÁLICOS O MANGUERAS. Clase 17**TRAMITANTE:** ARAUJO ARENAS, JUAN AUGUSTO**Insc. 2025-013000 del 08 DE DICIEMBRE DE 2025****NOMBRE DE LA MARCA:** COVEX**SOLICITADA POR:** DALAN KIMYA ENDUSTRI ANONIM SIRKETI Domicilio: KEMALPASA CADDESI UMIT MAHALLESİ NO:325 BORNOVA, IZMİR, 35060, Turquía País: TURQUÍA**PARA DISTINGUIR:** PREPARACIONES PARA BLANQUEAR Y PRODUCTOS DE LIMPIEZA; DETERGENTES QUE NO SEAN PARA PROCESOS DE FABRICACIÓN NI PARA USO MÉDICO; PRODUCTOS BLANQUEADORES [LAVANDERÍA]; SUAVIZANTES PARA LA ROPA; QUITAMANCHAS; DETERGENTES DE LAVAVAJILLAS; PRODUCTOS DE PERFUMERÍA; COSMÉTICOS QUE NO SEAN MEDICINALES INCLUYENDO GELES DE DUCHA, CHAMPÚS, ACONDICIONADORES PARA EL CABELLO, LOCIONES/CREMA PARA LAS MANOS Y CORPORAL; BÁLSAMOS LABIALES [NO MEDICINALES]; ACEITES PARA EL CUERPO [DE USO COSMÉTICO]; FRAGANCIAS; DESODORANTES PARA USO PERSONAL Y PARA ANIMALES; JABONES; PREPARACIONES PARA EL CUIDADO DENTAL; DENTÍFRICOS; PREPARACIONES PARA PULIR PRÓTESIS DENTALES; PREPARACIONES DENTALES BLANQUEADORAS; ELIXIRES BUCALES; PREPARACIONES ANTIBACTERIANAS PARA LA LIMPIEZA DE SUPERFICIES; LIMPIADORES ANTIBACTERIANOS PARA LA COCINA; LIMPIADORES ANTIBACTERIANOS PARA BAÑOS; SUSTANCIAS ANTIBACTERIANAS PARA LA LIMPIEZA DE CRISTALES; LIMPIADORES ANTIBACTERIANOS CON ACABADO SATINADO; LIMPIADORES ANTIBACTERIANOS PARA INODOROS; LIMPIADORES ANTIBACTERIANOS PARA DESAGÜES; PRODUCTOS ANTIBACTERIANOS PARA EL CUIDADO DE SUELOS; DETERGENTES ANTIBACTERIANOS PARA LAVAVAJILLAS (PARA LAVADO A MANO Y PARA LAVAVAJILLAS); SUSTANCIAS ANTIBACTERIANAS PARA LA LIMPIEZA DE ALFOMBRAS. Clase 3**DESCRIPCIÓN DE ETIQUETA:** CONSISTE EN UNA ETIQUETA DE FORMA RECTANGULAR Y HORIZONTAL DE FONDO BLANCO PARA LA MARCA MIXTA COVEX. EN LA PARTE CENTRAL DE LA ETIQUETA SE APRECIA UN OVALO DE COLOR AZUL OSCURO QUE SE DEGRADA A AZUL MÁS CLARO EN EL CENTRO, Y UN BORDE FINO DE COLOR BLANCO. EN SU INTERIOR, Y DE MANERA CENTRADA, SE APRECIA LA PALABRA COVEX (PALABRA DE FANTASÍA) ESCRITA EN MINÚSCULA,

CON UNA GRAFÍA CURVA DE TRAZO MEDIO Y COLOR BLANCO. SE REIVINDICA EL SIGNO EN SU CONJUNTO Y NO ASÍ LOS TÉRMINOS, LEYENDAS O COLORES DE FORMA AISLADA O INDIVIDUALMENTE

TRAMITANTE: KAREN INCERA DE BILBAO

Insc. 2025-013001 del 08 DE DICIEMBRE DE 2025

SOLICITADA POR: DISTRIBUIDORA IPA, S.A Domicilio: Caracas Venezuela. País: VENEZUELA

IPA IMPERSEAL

PARA DISTINGUIR: PARA DISTINGUIR PRODUCTOS TALES COMO: PINTURAS, BARNICES, LACAS, CONSERVANTES CONTRA LA HERRUMBRE, Y EL DETERIORO DE LA MADERA, MATERIAS TINTÓREAS, MORDIENTES, RESINAS NATURALES EN ESTADO BRUTO, METALES EN HOJAS Y EN POLVO PARA PINTORES, DECORADORES, IMPRESORES Y ARTISTAS. Clase 2

TRAMITANTE: ARAUJO ARENAS, JUAN AUGUSTO

Insc. 2025-013002 del 08 DE DICIEMBRE DE 2025

SOLICITADA POR: KUNSHAN TOOPRE OUTDOOR SUPPLIES CO., LTD Domicilio: No. 1888, Jujin Road, Zhangpu Town, Kunshan City, Jiangsu Province, China País: CHINA

TOOPRE

PARA DISTINGUIR: PARA DISTINGUIR PRODUCTOS TALES COMO: CORTA TUBOS [HERRAMIENTAS DE MANO]; LLAVES [HERRAMIENTAS DE MANO]; APRIETA TUERCAS / GIRAMACHOS; MARTILLOS [HERRAMIENTAS DE MANO]; HERRAMIENTAS DE MANO ACCIONADAS MANUALMENTE; TRINQUETES [HERRAMIENTAS DE MANO]; TERRAJAS DE COJINETES MÓVILES [HERRAMIENTAS DE MANO]; DESTORNILLADORES NO ELÉCTRICOS; TENAZAS; RECORTADORAS [HERRAMIENTAS DE MANO]. Clase 8

TRAMITANTE: ARAUJO ARENAS, JUAN AUGUSTO - RIVERA HERNANDEZ, DANIELA DEL VALLE

Insc. 2025-013003 del 08 DE DICIEMBRE DE 2025

NOMBRE DE LA MARCA: AL MARJAAN

SOLICITADA POR: LOVE IN PARIS PERFUMES (LLC) Domicilio: Shop No. 1 & 2, Building Owned by Mohammad Ahmed Aaeed Al Mulla ? Deira Al Dhagaya ? Dubai ? United Arab Emirates País: EMIRATOS ARABES UNIDOS



PARA DISTINGUIR: PARA DISTINGUIR PRODUCTOS TALES COMO: PRODUCTOS PARA PERFUMAR EL AMBIENTE; COSMÉTICOS; DESODORANTES PARA PERSONAS O ANIMALES; INCIENSO; IONONAS [PRODUCTOS DE PERFUMERÍA]; VARILLAS DE INCIENSO; ACEITES DE PERFUMERÍA / ACEITES PARA PERFUMES Y FRAGANCIAS; PRODUCTOS DE PERFUMERÍA; PERFUMES; AGUAS PERFUMADAS; AGUAS DE TOCADOR; PRODUCTOS DE TOCADOR; ALMIZCLE [PRODUCTO DE PERFUMERÍA]; ÁMBAR [PRODUCTOS DE PERFUMERÍA]; AROMAS [ACEITES ESENCIALES]; AGUA DE COLONIA. Clase 3

DESCRIPCIÓN DE ETIQUETA: LA ETIQUETA ESTÁ COMPUESTA POR EL VOCABLO DE FANTASÍA "AL MARJAAN" EN CARACTERES LATINOS ESTILIZADOS DE COLOR VIOLETA CÓDIGO PANTONE 2725 C, CON MATICES AZUL MEDIO CÓDIGO PANTONE 2728 C, ACOMPAÑADO EN SU PARTE INFERIOR POR TRAZOS CURVOS ORNAMENTALES EN COLOR VIOLETA CÓDIGO PANTONE 2725 C, Y DORADO CÓDIGO PANTONE 871 C; EN LA PARTE SUPERIOR SE OBSERVA LA DENOMINACIÓN EN CARACTERES ÁRABES EN COLOR DORADO CÓDIGO PANTONE 871 C,, AMBOS ELEMENTOS SUPERPUESTOS DELANTE DE UNA CONCHA MARINA ABIERTA FIGURATIVA COMPUESTA POR SEGMENTOS EN COLORES AZUL CLARO CÓDIGO PANTONE 2905 C, AZUL MEDIO CÓDIGO PANTONE 2728 C, LILA CÓDIGO PANTONE 7443 C Y BLANCO CÓDIGO PANTONE

WHITE, DENTRO DE LA CUAL DESTACA UNA PERLA CENTRAL EN COLORES CREMA CÓDIGO PANTONE 7506 C Y BLANCO CÓDIGO PANTONE WHITE, CON REFLEJOS SUAVIZADOS EN LILA CÓDIGO PANTONE 7443 C; LA DENOMINACIÓN "AL MARJAAN" Y SU EQUIVALENTE EN ÁRABE SIGNIFICAN EN CASTELLANO "EL CORAL"; TODO EL CONJUNTO SE ENCUENTRA DISPUESTO SOBRE FONDO BLANCO CÓDIGO PANTONE WHITE.

TRAMITANTE: ARAUJO ARENAS, JUAN AUGUSTO

Insc. 2025-013004 del 08 DE DICIEMBRE DE 2025

NOMBRE DE LA MARCA: DOIT

SOLICITADA POR: TAIZHOU DO- IT IMP. & EXP. CO., LTD. Domicilio: Rm. 301, Bldg. 29, Jiuzhang Mansion, No.1122 Xueyuan Road, Jiazhi Street, Jiaojiang District, Taizhou, Zhejiang, China País: CHINA

PARA DISTINGUIR: PARA DISTINGUIR PRODUCTOS TALES COMO: MÁQUINAS AGRÍCOLAS; MÁQUINAS PARA LA INDUSTRIA TEXTIL; MÁQUINAS DE COSER; BIORREACTORES PARA SER UTILIZADOS EN LA FABRICACIÓN DE PRODUCTOS BIOFARMACÉUTICOS; DINAMOS; MÁQUINAS DE AIRE COMPRIMIDO; VÁLVULAS [PARTES DE MÁQUINAS] / COMPUERTAS [PARTES DE MÁQUINAS]; BOMBAS [PARTES DE MÁQUINAS O MOTORES]; JUNTAS MECÁNICAS EN CUANTO PARTES DE MÁQUINAS; SOLDADORES DE GAS. Clase 7

DESCRIPCIÓN DE ETIQUETA: LA ETIQUETA ESTÁ COMPUESTA POR EL VOCABLO DE FANTASÍA "DOIT", DISPUESTO SOBRE FONDO BLANCO DE CÓDIGO PANTONE WHITE, EL PRIMER ELEMENTO CORRESPONDE A UNA FIGURA TRIANGULAR ISÓSCELES DE VÉRTICE ORIENTADO HACIA LA DERECHA, DE BORDES REDONDEADOS Y COLOR NEGRO SOLIDO CÓDIGO PANTONE BLACK C, QUE EN SU INTERIOR CONTIENE UN TRIÁNGULO DE IGUAL ORIENTACIÓN EN COLOR BLANCO CÓDIGO PANTONE WHITE, EVOCANDO LA LETRA "D" DE FORMA ESTILIZADA. SEGUIDA DE UNA FIGURA CIRCULAR INCOMPLETA FORMADA POR DOS SEGMENTOS CURVOS EN COLOR NEGRO CÓDIGO PANTONE BLACK C QUE REPRESENTAN LA LETRA "O", CONTINUANDO CON LAS LETRAS "I" Y "T" EN MAYÚSCULAS DE TRAZO GRUESO Y RECTILÍNEO EN COLOR NEGRO CÓDIGO PANTONE BLACK C, UNIENDOSE EN LA PARTE SUPERIOR LAS LETRAS "I" Y "T" EN UN SOLO TRAZO, COMPLETANDO LA LECTURA DE DOIT. EL VOCABLO "DOIT" ES DE FANTASÍA Y SU SENTIDO APROXIMADO EN CASTELLANO ES "HAZLO".

TRAMITANTE: ARAUJO ARENAS, JUAN AUGUSTO - RIVERA HERNANDEZ, DANIELA DEL VALLE

Insc. 2025-013005 del 08 DE DICIEMBRE DE 2025

NOMBRE DE LA MARCA: CONET

SOLICITADA POR: ARCOFER, C.A. Domicilio: CARRERA 2 CON CALLES 26 Y 27, NRO S/N, ZONA INDUSTRIAL I, BARQUISIMETO, ESTADO LARA. País: VENEZUELA

PARA DISTINGUIR: SERVICIO DE TELECOMUNICACIONES: COMUNICACIONES POR REDES DE FIBRA OPTICA, SUMINISTRO DE INFORMACIÓN SOBRE TELECOMUNICACIONES Y SERVICIOS DE ENCAMINAMIENTO Y ENLACE PARA TELECOMUNICACIONES Clase 38

DESCRIPCIÓN DE ETIQUETA: CONSISTE EN UN DISEÑO SOBRE UN FONDO COLOR AZUL INTENSO, EN LA PARTE SUPERIOR CENTRAL APARECE UNA FIGURA FORMADA POR DOS ESLABONES DE COLOR BLANCO CON ORIENTACIÓN DIAGONAL ASCENDENTE HACIA LA DERECHA, UNIDOS ENTRE SÍ POR UNA LÍNEA DIAGONAL ASCENDENTE HACIA LA DERECHA CON DOS PEQUEÑOS CÍRCULOS EN CADA EXTREMO DE LA LÍNEA Y DENTRO DE CADA ESLABÓN DE COLOR AZUL CLARO, DEBAJO SE LEE LA PALABRA "CONET" EN LETRAS DE COLOR BLANCO,



MAYÚSCULAS Y CENTRADAS DE FORMA HORIZONTAL

TRAMITANTE: MORENO FERRAZ MIGSABEL BRISBAGNA - MORENO FERRAZ MIGSABEL ANTONIETA - MEDINA BASTIDAS ANGEL REINALDO

Insc. 2025-013006 del 08 DE DICIEMBRE DE 2025

SOLICITADA POR: ROLEX SA Domicilio: Ginebra, Suiza. País: SUIZA

PERPETUAL ARTS INITIATIVE

PARA DISTINGUIR: PELÍCULAS EN VIDEO; PELÍCULAS PARA LA GRABACIÓN DE SONIDO; CINTAS Y DISCOS MAGNÉTICOS; DISQUETES; SOPORTES DE DATOS MAGNÉTICOS Y ÓPTICOS; SOFTWARE; PUBLICACIONES ELECTRÓNICAS DESCARGABLES; PERIÓDICOS ELECTRÓNICOS, PUBLICACIONES PERIÓDICAS, REVISTAS (PERIÓDICAS) Y LIBROS ELECTRÓNICOS. Clase 9

TRAMITANTE: MANUEL POLANCO FERNANDEZ - TERRERO PLANCHART MARIA ELENA - MARIA AUXILIADORA JURADO INFANTE - GUILLERMO ALBERTO LOPEZ ZAMBRANO

Insc. 2025-013007 del 08 DE DICIEMBRE DE 2025

SOLICITADA POR: ROLEX SA Domicilio: Ginebra, Suiza. País: SUIZA

PERPETUAL ARTS INITIATIVE

PARA DISTINGUIR: RELOJES Y ARTÍCULOS DE RELOJERÍA, TALES COMO RELOJES, RELOJES DE PULSERA, COMPONENTES PARA RELOJES Y ARTÍCULOS DE RELOJERÍA Y ACCESORIOS PARA RELOJES Y ARTÍCULOS DE RELOJERÍA, NO COMPRENDIDOS EN OTRAS CLASES; RELOJES Y OTROS INSTRUMENTOS CRONOMÉTRICOS, CRONÓMETROS, CRONÓGRAFOS (RELOJES Y RELOJERÍA), BRAZALETES PARA RELOJES, CORREAS PARA RELOJES, ESFERAS (RELOJES Y RELOJERÍA), MOVIMIENTOS DE RELOJES Y SUS PARTES, CAJAS Y ESTUCHES DE PRESENTACIÓN PARA RELOJES Y RELOJERÍA Y JOYERÍA; JOYERÍA; PIEDRAS PRECIOSAS Y SEMIPRECIOSAS; METALES PRECIOSOS Y SUS ALEACIONES; PRENEDORES (JOYERÍA); GEMELOS (MANCUERNILLAS); LLAVEROS. Clase 14

TRAMITANTE: MANUEL POLANCO FERNANDEZ - TERRERO PLANCHART MARIA ELENA - MARIA AUXILIADORA JURADO INFANTE - GUILLERMO ALBERTO LOPEZ ZAMBRANO

Insc. 2025-013008 del 08 DE DICIEMBRE DE 2025

SOLICITADA POR: ROLEX SA Domicilio: Ginebra, Suiza. País: SUIZA

PERPETUAL ARTS INITIATIVE

PARA DISTINGUIR: PERIÓDICOS, IMPRESOS, FOLLETOS, PROSPECTOS, REVISTAS, PUBLICACIONES PERIÓDICAS, DIARIOS, LIBROS, AFICHES, CALENDARIOS, FOTOGRAFÍAS, PUBLICACIONES, TARJETAS, ILUSTRACIONES; MATERIALES DIDÁCTICOS Y DE ENSEÑANZA. Clase 16

TRAMITANTE: MANUEL POLANCO FERNANDEZ - TERRERO PLANCHART MARIA ELENA - MARIA AUXILIADORA JURADO INFANTE - GUILLERMO ALBERTO LOPEZ ZAMBRANO

Insc. 2025-013009 del 08 DE DICIEMBRE DE 2025

SOLICITADA POR: ROLEX SA Domicilio: Ginebra, Suiza. País: SUIZA

PERPETUAL ARTS INITIATIVE

PARA DISTINGUIR: SERVICIOS DE PROMOCIÓN; CREACIÓN, PRODUCCIÓN Y DISTRIBUCIÓN DE MATERIAL PUBLICITARIO (VOLANTES, IMPRESOS, DEMOSTRACIONES EN VIDEO); PUBLICACIÓN DE TEXTOS PUBLICITARIOS; PATROCINIO Y AUSPICIO PUBLICITARIO EN LOS ÁMBITOS DE PROTECCIÓN AMBIENTAL, CIENCIA, SALUD, MÚSICA, ARTE, EDUCACIÓN Y EXPLORACIÓN; PRESENTACIÓN DE PRODUCTOS DE RELOJERÍA Y PRODUCTOS DE JOYERÍA POR CUALQUIER MEDIO DE COMUNICACIÓN PARA SU VENTA AL POR MENOR; PUBLICIDAD EN LÍNEA; SUMINISTRO DE INFORMACIÓN Y ASESORAMIENTO A CONSUMIDORES SOBRE PRODUCTOS DE

RELOJERÍA, PRODUCTOS DE JOYERÍA Y ARTÍCULOS DESTINADOS A LA VENTA EN LÍNEA; SERVICIOS DE VENTA AL POR MENOR DE JOYERÍA Y RELOJES A TRAVÉS DE REDES INFORMÁTICAS GLOBALES, CATÁLOGOS, CORREO Y OTROS MEDIOS ELECTRÓNICOS; SERVICIOS PROMOCIONALES PARA ARTÍCULOS DE RELOJERÍA. Clase 35

TRAMITANTE: MANUEL POLANCO FERNANDEZ - TERRERO PLANCHART MARIA ELENA - MARIA AUXILIADORA JURADO INFANTE - GUILLERMO ALBERTO LOPEZ ZAMBRANO

Insc. 2025-013010 del 08 DE DICIEMBRE DE 2025

SOLICITADA POR: ROLEX SA Domicilio: Ginebra, Suiza. País: SUIZA

PERPETUAL ARTS INITIATIVE

PARA DISTINGUIR: PATROCINIO Y AUSPICIO FINANCIERO; GESTIÓN DE FONDOS DE PATROCINIO; PROVISIÓN DE AYUDA FINANCIERA A ORGANIZACIONES SOCIALES O BENÉFICAS; OTORGAMIENTO DE BECAS A ARTISTAS, EDUCADORES, INVESTIGADORES, DEPORTISTAS Y EXPLORADORES; APOYO FINANCIERO A ARTISTAS, EDUCADORES, INVESTIGADORES, EXPLORADORES Y DEPORTISTAS. Clase 36

TRAMITANTE: MANUEL POLANCO FERNANDEZ - TERRERO PLANCHART MARIA ELENA - MARIA AUXILIADORA JURADO INFANTE - GUILLERMO ALBERTO LOPEZ ZAMBRANO

Insc. 2025-013011 del 08 DE DICIEMBRE DE 2025

SOLICITADA POR: ROLEX SA Domicilio: Ginebra, Suiza. País: SUIZA

PERPETUAL ARTS INITIATIVE

PARA DISTINGUIR: SERVICIOS DE TELECOMUNICACIONES, EN PARTICULAR POR MEDIO DE PÁGINAS ELECTRÓNICAS (POR EJEMPLO, PÁGINAS WEB EN REDES COMO INTERNET) Y POR CORRESPONDENCIA ELECTRÓNICA, COMUNICACIÓN MEDIANTE TERMINALES DE COMPUTADORA, DESCARGA INTERACTIVA DE DATOS Y PROGRAMAS ELECTRÓNICOS, TRANSMISIÓN DE DATOS (MENSAJES, IMÁGENES, SONIDOS) E INFORMACIÓN A TRAVÉS DE MEDIOS DIGITALES Y DE INTERNET MEDIANTE REDES INFORMÁTICAS; SERVICIOS DE MENSAJERÍA ELECTRÓNICA; SERVICIOS DE DIFUSIÓN DE GRABACIONES DE AUDIO, VIDEO Y PELÍCULAS A TRAVÉS DE LA WEB, TODOS LOS SERVICIOS MENCIONADOS ANTERIORMENTE. Clase 38

TRAMITANTE: MANUEL POLANCO FERNANDEZ - TERRERO PLANCHART MARIA ELENA - MARIA AUXILIADORA JURADO INFANTE - GUILLERMO ALBERTO LOPEZ ZAMBRANO

Insc. 2025-013012 del 08 DE DICIEMBRE DE 2025

SOLICITADA POR: ROLEX SA Domicilio: Ginebra, Suiza. País: SUIZA

PERPETUAL ARTS INITIATIVE

PARA DISTINGUIR: SERVICIOS DE ORGANIZACIÓN Y REALIZACIÓN DE EXPOSICIONES, CONFERENCIAS Y FOROS CON FINES EDUCATIVOS Y DE ENTRETENIMIENTO RELACIONADOS CON AVANCES Y DESCUBRIMIENTOS; ORGANIZACIÓN DE CONCURSOS RELACIONADOS CON LA EDUCACIÓN O EL ENTRETENIMIENTO; ORGANIZACIÓN Y REALIZACIÓN DE COLOQUIOS, CONFERENCIAS, CONGRESOS Y SIMPOSIOS; ORGANIZACIÓN DE EXPOSICIONES CON FINES CULTURALES Y EDUCATIVOS; EDICIÓN DE PROGRAMAS DE RADIO Y TELEVISIÓN; PRODUCCIÓN CINEMATOGRÁFICA; PRODUCCIÓN DE PELÍCULAS EN CINTAS DE VIDEO; PROVISIÓN DE SECUENCIAS DE VIDEO EN LÍNEA NO DESCARGABLES; PUBLICACIÓN Y EDICIÓN DE PERIÓDICOS, PUBLICACIONES PERIÓDICAS, REVISTAS, LIBROS Y TEXTOS (QUE NO SEAN TEXTOS PUBLICITARIOS); ORGANIZACIÓN DE CEREMONIAS DE PREMIACIÓN PARA RECONOCER A INVESTIGADORES, EXPLORADORES, ARTISTAS, EDUCADORES Y DEPORTISTAS. Clase 41

TRAMITANTE: MANUEL POLANCO FERNANDEZ - TERRERO PLANCHART MARIA ELENA - MARIA AUXILIADORA JURADO INFANTE - GUILLERMO ALBERTO LOPEZ ZAMBRANO

Insc. 2025-013013 del 08 DE DICIEMBRE DE 2025**SOLICITADA POR:** ROLEX SA Domicilio: Ginebra, Suiza. País: SUIZA**PERPETUAL ARTS INITIATIVE****PARA DISTINGUIR:** LICENCIAMIENTO CINEMATOGRAFICO, TELEVISIVO, DE VIDEO, MUSICAL Y DE IMÁGENES (SERVICIOS LEGALES); EXPLOTACIÓN DE DERECHOS CINEMATOGRAFICOS Y TELEVISIVOS. Clase 45**TRAMITANTE:** MANUEL POLANCO FERNANDEZ - TERRERO PLANCHART MARIA ELENA - MARIA AUXILIADORA JURADO INFANTE - GUILLERMO ALBERTO LOPEZ ZAMBRANO**Insc. 2025-013014 del 08 DE DICIEMBRE DE 2025****SOLICITADA POR:** SWATCH AG (SWATCH SA) (SWATCH LTD.) Domicilio: Biel/Bienne, Suiza. País: SUIZA**AI DADA****PARA DISTINGUIR:** METALES PRECIOSOS Y SUS ALEACIONES; FIGURAS Y TROFEOS ELABORADOS EN METALES PRECIOSOS O CHAPADOS EN METALES PRECIOSOS; JOYAS Y JOYERÍA, TALES COMO ANILLOS, ZARCILLOS, GEMELOS (MANCUERNILLAS), BRAZALETES, DIJES, PRENEDORES, CADENAS, COLLARES, PASADORES DE CORBATA, CLIPS DE CORBATA; CAJAS Y ESTUCHES PARA JOYAS; PIEDRAS PRECIOSAS; PIEDRAS SEMIPRECIOSAS (GEMAS); INSTRUMENTOS DE RELOJERÍA Y CRONOMETRÍA, TALES COMO CRONÓMETROS, CRONÓGRAFOS, RELOJES FIJOS, RELOJES, RELOJES DE PULSERA, RELOJES DE PARED, RELOJES DESPERTADORES, ASÍ COMO PARTES Y ACCESORIOS PARA LOS BIENES MENCIONADOS, TALES COMO AGUJAS, ANCLAS, RUEDAS DE BALANCE, BARRILETES, CAJAS DE RELOJ, CORREAS, ESFERAS, CADENAS PARA RELOJ, MOVIMIENTOS PARA RELOJES Y RELOJES DE PULSERA, RESORTES, CRISTALES PARA RELOJ; CAJAS DE PRESENTACIÓN PARA RELOJES, ESTUCHES PARA INSTRUMENTOS DE RELOJERÍA; EQUIPOS PARA CRONOMETRAJE DE EVENTOS DEPORTIVOS. Clase 14**TRAMITANTE:** TERRERO DE WECK VERONICA - MANUEL POLANCO FERNANDEZ - TERRERO PLANCHART MARIA ELENA - MARMOL PEREZ VERONICA**Insc. 2025-013015 del 08 DE DICIEMBRE DE 2025****SOLICITADA POR:** THE OLD BUSHMILLS DISTILLERY COMPANY LIMITED Domicilio: BUSHMILLS, CO. ANTRIM, IRLANDA DEL NORTE. País: REINO UNIDO**BLACK BUSH****PARA DISTINGUIR:** BEBIDAS ALCOHÓLICAS; WHISKY; LICORES A BASE DE WHISKY. Clase 33**TRAMITANTE:** TERRERO DE WECK VERONICA - JOSE LUIS FERNANDEZ MACEIRA - MANUEL POLANCO FERNANDEZ - TERRERO PLANCHART MARIA ELENA**Insc. 2025-013016 del 08 DE DICIEMBRE DE 2025****NOMBRE DE LA MARCA:** JET**SOLICITADA POR:** COMPAÑÍA NACIONAL DE CHOCOLATES S.A.S. Domicilio: CARRERA 43 A 1 A SUR 143 MEDELLÍN País: COLOMBIA**PARA DISTINGUIR:** BARRAS DE CHOCOLATE, CREMA UNTABLE CON SABOR A CHOCOLATE. Clase 30**DESCRIPCIÓN DE ETIQUETA:** CONSISTE EN UN DISEÑO EN EL CUAL SE LEE 'JET' (SIN TRADUCCIÓN) EN LETRAS DE TRAZO GRUESO, MINÚSCULAS (CON EXCEPCIÓN DE LA PRIMERA LETRA) Y DE COLOR AMARILLO; CON LA PARTICULARIDAD QUE EL TEXTO ESTÁ ESCRITO EN

DIAGONAL (CON LA PARTE IZQUIERDA MÁS BAJA). NO HAY ESPACIO ENTRE LAS LETRAS Y LAS MISMAS CUENTAN CON UN BORDE SIMÉTRICO DE TRAZO FINO Y COLOR NEGRO; ADEMÁS SE OBSERVA OTRO BORDE MÁS EXTERNO DE COLOR AZUL, QUE INCLUSIVE CUBRE LOS ESPACIOS VACÍOS DENTRO DE LA LETRA 'E'. EN LA ESQUINA SUPERIOR-IZQUIERDA DEL TEXTO SE OBSERVA UNA FIGURA DE FANTASÍA QUE SEMEJA UN AVIÓN PROPULSADO POR TURBINAS (JET); EL AVIÓN ES DE COLOR BLANCO, DETALLES EN COLOR NEGRO, ESTÁ ADORNADO POR UNOS TRAZOS LINEALES DE COLOR ROJO Y EL ESTABILIZADOR VERTICAL DE LA COLA ES DE COLOR ROJO. SE REIVINDICA EL CONJUNTO ANTERIORMENTE DESCRITO Y LOS COLORES ANTES MENCIONADOS.

TRAMITANTE: RAFAEL ERNESTO ORTIN PEROZO - MANUEL POLANCO FERNANDEZ - MARIA AUXILIADORA JURADO INFANTE - LUIS ALEJANDRO HENRIQUEZ - ANNET ANGULO CELIS - GUILLERMO ALBERTO LOPEZ ZAMBRANO

Insc. 2025-013017 del 08 DE DICIEMBRE DE 2025

NOMBRE DE LA MARCA: LA ESPECIAL

SOLICITADA POR: COMPAÑÍA NACIONAL DE CHOCOLATES S.A.S. Domicilio: CARRERA 43 A 1 A SUR 143 MEDELLÍN País: COLOMBIA

PARA DISTINGUIR: PASABOCAS (NUECES, FRUTOS SECOS, MANÍ SALADO, MANÍ TOSTADO). Clase 30

DESCRIPCIÓN DE ETIQUETA: CONSISTE EN UN DISEÑO EN EL CUAL SE LEE 'LA ESPECIAL' (SIN TRADUCCIÓN) EN LETRAS ESTILIZADAS, DE TRAZO GRUESO, COLOR NEGRO Y MINÚSCULAS; CON LA PARTICULARIDAD QUE EL TEXTO ESTÁ DISTRIBUIDO EN DOS NIVELES Y ESCRITO EN DIAGONAL (CON LA PARTE IZQUIERDA MÁS BAJA). EN EL NIVEL SUPERIOR SE OBSERVA 'LA' CENTRADA (CON RESPECTO AL NIVEL INFERIOR) Y EN EL NIVEL INFERIOR SE LEE 'ESPECIAL'. SE REIVINDICA EL CONJUNTO ANTERIORMENTE DESCRITO Y LOS COLORES ANTES MENCIONADOS.

TRAMITANTE: RAFAEL ERNESTO ORTIN PEROZO - MANUEL POLANCO FERNANDEZ - MARIA AUXILIADORA JURADO INFANTE - LUIS ALEJANDRO HENRIQUEZ - ANNET ANGULO CELIS - GUILLERMO ALBERTO LOPEZ ZAMBRANO



Insc. 2025-013018 del 08 DE DICIEMBRE DE 2025

NOMBRE DE LA MARCA: CHOCO LISTO

SOLICITADA POR: COMPAÑÍA NACIONAL DE CHOCOLATES S.A.S. Domicilio: CARRERA 43 A 1 A SUR 143 MEDELLÍN País: COLOMBIA

PARA DISTINGUIR: MODIFICADORES DE LECHE. Clase 30

DESCRIPCIÓN DE ETIQUETA: CONSISTE EN UN DISEÑO EN EL CUAL SE LEE 'CHOCO LISTO' (SIN TRADUCCIÓN) EN LETRAS DE TRAZO GRUESO Y MAYÚSCULAS; CON LA PARTICULARIDAD QUE EL TEXTO ESTÁ DISTRIBUIDO EN DOS NIVELES Y ESCRITO EN DIAGONAL (CON LA PARTE IZQUIERDA MÁS BAJA). EN EL NIVEL SUPERIOR SE OBSERVA 'CHOCO' EN LETRAS DE COLOR AMARILLO Y BORDES IRREGULARES DE COLOR MARRÓN (PARA DAR LA SENSACIÓN DE PROFUNDIDAD). EN EL SEGUNDO NIVEL SE LEE 'LISTO' EN LETRAS DE COLOR ROJO LADRILLO Y BORDES IRREGULARES DE COLOR MARRÓN (IGUALMENTE, PARA DAR SENSACIÓN DE PROFUNDIDAD). DEL LADO IZQUIERDO Y MÁS ABAJO DE AMBAS LÍNEAS DE TEXTO, HAY TRES TRAZOS INDEPENDIENTES, IRREGULARES, DE COLOR MARRÓN Y ALARGADOS, PARA DAR



SENSACIÓN DE PROFUNDIDAD; ADICIONALMENTE, HAY OTRO TRAZO DE CARACTERÍSTICAS SIMILARES EN LA PARTE INFERIOR-DERECHA DE LA ÚLTIMA LETRA `O` DEL TEXTO EN EL PRIMER NIVEL. SE REIVINDICA EL CONJUNTO ANTERIORMENTE DESCRITO Y LOS COLORES ANTES MENCIONADOS.

TRAMITANTE: RAFAEL ERNESTO ORTIN PEROZO - MANUEL POLANCO FERNANDEZ - MARIA AUXILIADORA JURADO INFANTE - LUIS ALEJANDRO HENRIQUEZ - ANNET ANGULO CELIS - GUILLERMO ALBERTO LOPEZ ZAMBRANO

Insc. 2025-013019 del 08 DE DICIEMBRE DE 2025

NOMBRE DE LA MARCA: CHOCOLATE CORONA

SOLICITADA POR: COMPAÑÍA NACIONAL DE CHOCOLATES S.A.S. Domicilio: CARRERA 43 A 1 A SUR 143 MEDELLÍN País: COLOMBIA



PARA DISTINGUIR: CHOCOLATE DE MESA, BEBIDAS EN POLVO Y REPOSTERÍA. Clase 30

DESCRIPCIÓN DE ETIQUETA: CONSISTE EN UN DISEÑO EN EL CUAL SE LEE `CHOCOLATE CORONA` (SIN TRADUCCIÓN) EN LETRAS DE COLOR BLANCO; CON LA PARTICULARIDAD QUE EL TEXTO ESTÁ DISTRIBUIDO EN DOS NIVELES. EN EL NIVEL SUPERIOR SE OBSERVA `CHOCOLATE` CENTRADO, EN LETRAS DE TRAZO FINO, MINÚSCULAS (CON EXCEPCIÓN DE LA PRIMERA LETRA) Y DE MUCHO MENOR TAMAÑO CON RESPECTO A LA DEL NIVEL INFERIOR. EN EL SEGUNDO NIVEL SE LEE `CORONA` DONDE LAS LETRAS SON ESTILIZAS Y POSEEN BORDES IRREGULARES FINOS Y DE COLOR NEGRO (PARA DAR SENSACIÓN DE PROFUNDIDAD). EL CONJUNTO DEL TEXTO ESTÁ SOBRE UN RECTÁNGULO DE COLOR VERDE (SENTIDO HORIZONTAL), CON LA PARTICULARIDAD QUE LOS BORDES SUPERIOR E INFERIOR SON CURVOS; ADICIONALMENTE, EN LA PARTE INTERNA DE LOS LATERALES IZQUIERDO Y DERECHO SE OBSERVAN UNOS TRAZOS CURVOS DE COLOR VERDE OLIVA. SE REIVINDICA EL CONJUNTO ANTERIORMENTE DESCRITO Y LOS COLORES ANTES MENCIONADOS. NO SE REIVINDICA POR SEPARADO LOS TÉRMINOS GENÉRICOS Y/O ALUSIVOS AL PRODUCTO, TALES COMO `CHOCOLATE`, PERO SI EN SU CONJUNTO Y SEGÚN LO DISPUESTO EN LA IMAGEN.

TRAMITANTE: RAFAEL ERNESTO ORTIN PEROZO - MANUEL POLANCO FERNANDEZ - MARIA AUXILIADORA JURADO INFANTE - LUIS ALEJANDRO HENRIQUEZ - ANNET ANGULO CELIS - GUILLERMO ALBERTO LOPEZ ZAMBRANO

Insc. 2025-013020 del 08 DE DICIEMBRE DE 2025

NOMBRE DE LA MARCA: JUMBO

SOLICITADA POR: COMPAÑÍA NACIONAL DE CHOCOLATES S.A.S. Domicilio: CARRERA 43 A 1 A SUR 143 MEDELLÍN País: COLOMBIA



PARA DISTINGUIR: CHOCOLATES, PRODUCTOS DE CHOCOLATERÍA Y CONFITERÍA, BARRA DE CHOCOLATE CON MANÍ. Clase 30

DESCRIPCIÓN DE ETIQUETA: CONSISTE EN UN DISEÑO EN EL CUAL SE LEE `JUMBO` (SIN TRADUCCIÓN) EN LETRAS DE TRAZO GRUESO, MINÚSCULAS (CON EXCEPCIÓN DE LA PRIMERA LETRA) Y DE COLOR AMARILLO; CON LA PARTICULARIDAD QUE EL TEXTO ESTÁ ESCRITO EN DIAGONAL (CON LA PARTE IZQUIERDA MÁS BAJA). NO HAY ESPACIO ENTRE LAS LETRAS Y LAS MISMAS CUENTAN CON UN BORDE SIMÉTRICO DE TRAZO FINO Y COLOR NEGRO, PARA MEJOR DEFINICIÓN DE ESTAS. SE REIVINDICA EL CONJUNTO ANTERIORMENTE DESCRITO Y LOS COLORES ANTES MENCIONADOS.

TRAMITANTE: RAFAEL ERNESTO ORTIN PEROZO - MANUEL POLANCO FERNANDEZ - MARIA AUXILIADORA JURADO INFANTE - LUIS ALEJANDRO HENRIQUEZ - ANNET ANGULO CELIS - GUILLERMO ALBERTO LOPEZ ZAMBRANO

Insc. 2025-013021 del 08 DE DICIEMBRE DE 2025**NOMBRE DE LA MARCA:** CARACAS 2025-2026**SOLICITADA POR:** BRANDING SOLUTIONS INC. Domicilio: ST. PHILIP, BARBADOS País: BARBADOS

PARA DISTINGUIR: PRENDAS DE VESTIR, UNIFORMES, PETOS, FRANELAS Y CAMISAS DEPORTIVAS O ALUSIVAS AL DEPORTE; CALZADO, CALZADO DEPORTIVO; ARTÍCULOS DE SOMBRERERÍA, GORRAS DEPORTIVAS ALUSIVAS A ACTIVIDADES DEPORTIVAS Y/O EQUIPOS DEPORTIVOS. Clase 25

DESCRIPCIÓN DE ETIQUETA: EL DISEÑO DE LA MARCA ESTÁ COMPUESTO, EN SU PARTE CENTRAL, POR EL TÉRMINO "CARACAS", PLASMADO EN UNA GRAFÍA ESPECIAL CARACTERÍSTICA EN TIPO DE FUENTE CURSIVA, EN COLOR NEGRO, CON BORDE DE COLOR AMARILLO CLARO, EN LETRAS MINÚSCULAS, EXCEPTO POR LA PRIMERA LETRA "C" LA CUAL SE OBSERVA EN MAYÚSCULAS Y CON PROLONGACIONES ALARGADAS Y CURVADAS EN SUS TERMINACIONES; PROYECTADO HACIA EL LADO DERECHO DEL CONJUNTO, EN SENTIDO DIAGONAL, OBSERVÁNDOSE LA PARTE IZQUIERDA DEL TÉRMINO EN UN NIVEL LIGERAMENTE INFERIOR ASCENDIENDO HACIA LA PARTE DERECHA DEL MISMO. DEBAJO DE LA PALABRA DESCRITA, DESPRENDIÉNDOSE DE LA PARTE INFERIOR DE LA LETRA "S" QUE LA COMPONE, SE PUEDE OBSERVAR UNA FRANJA DE COLOR NEGRO, CON BORDE DE COLOR AMARILLO CLARO, EN LA PARTE INFERIOR, LA CUAL AUMENTA SU GROSOR DESDE EL PUNTO DE CONTACTO CON LA MENCIONADA LETRA "S", HASTA SU PARTE FINAL DEBAJO DE LA PRIMERA LETRA "C" DE "CARACAS", OBSERVÁNDOSE UNA TERMINACIÓN IRREGULAR DE LA MENCIONADA FRANJA EN FORMA SIMILAR A LA DE UNA FLECHA. EN LA PARTE INFERIOR SE OBSERVAN ESCRITOS LOS AÑOS 2025-2026, EN LETRA TIPO IMPRENTA, DE COLOR NEGRO. EN LA PARTE SUPERIOR CENTRAL DEL DISEÑO, SE OBSERVA UNA FIGURA CIRCULAR DE COLOR NEGRO, CON BORDE DE COLOR AMARILLO DORADO, SOBRE LA CUAL SE DESTACA UNA FIGURA IRREGULAR QUE ASEMEJA LA IMAGEN DE LA CABEZA DE UN LEÓN, EN UNA REPRESENTACIÓN REALISTA Y AGRESIVA. EL LEÓN SE OBSERVA CON LA BOCA ABIERTA MOSTRANDO SUS COLMILLOS Y SU LENGUA, ASÍ COMO UNA MELENA ABUNDANTE QUE IRRADIA HACIA LOS LADOS. EL LEÓN Y SU MELENA ESTÁN REPRESENTADOS, PRINCIPALMENTE, EN TONOS DE GRIS OSCURO O NEGRO, PARA LOS CONTORNOS Y DETALLES, Y GRIS CLARO O BLANCO, PARA LAS ZONAS DE LUZ, COMO EL HOCICO, PARTE DE LA MELENA Y LOS OJOS. FORMANDO UN ARCO EN LA PARTE SUPERIOR DEL DISEÑO, SE OBSERVAN VEINTIÚN (21) ESTRELLAS QUE SE EXTIENDEN A AMBOS LADOS DEL CÍRCULO CENTRAL (DIEZ A LA IZQUIERDA, DIEZ A LA DERECHA, Y UNA EN LA POSICIÓN SUPERIOR CENTRAL, DE MAYOR TAMAÑO). TODAS LAS ESTRELLAS SON DE COLOR AMARILLO DORADO. TODO EL CONJUNTO SE ENCUENTRA DISPUESTO SOBRE FONDO DE COLOR BLANCO. SE REIVINDICA EL CONJUNTO DESCRITO Y NO LA PALABRA "CARACAS" UTILIZADA SEPARADAMENTE.

TRAMITANTE: GUILLIOD TROCONIS RAFAEL FELIPE - PINEDA LOZADA VALENTINA DE JESUS**Insc. 2025-013022 del 08 DE DICIEMBRE DE 2025****NOMBRE DE LA MARCA:** CARACAS 2025-2026**SOLICITADA POR:** BRANDING SOLUTIONS INC. Domicilio: ST. PHILIP, BARBADOS País: BARBADOS

PARA DISTINGUIR: EDUCACIÓN; FORMACIÓN; SERVICIOS DE ENTRETENIMIENTO; ACTIVIDADES DEPORTIVAS Y CULTURALES, VINCULADAS CON EL BÉISBOL PROFESIONAL, AMATEUR E INFANTIL. Clase 41

DESCRIPCIÓN DE ETIQUETA: EL DISEÑO DE LA MARCA ESTÁ COMPUESTO, EN SU PARTE CENTRAL, POR EL TÉRMINO "CARACAS", PLASMADO EN UNA GRAFÍA ESPECIAL CARACTERÍSTICA EN TIPO DE FUENTE CURSIVA, EN COLOR NEGRO, CON BORDE DE COLOR AMARILLO CLARO, EN LETRAS MINÚSCULAS, EXCEPTO POR LA PRIMERA LETRA "C" LA CUAL SE OBSERVA EN MAYÚSCULAS Y CON PROLONGACIONES ALARGADAS Y CURVADAS EN SUS TERMINACIONES; PROYECTADO HACIA EL LADO DERECHO DEL CONJUNTO, EN SENTIDO DIAGONAL, OBSERVÁNDOSE LA PARTE IZQUIERDA DEL TÉRMINO EN UN NIVEL LIGERAMENTE INFERIOR ASCIENDIENDO HACIA LA PARTE DERECHA DEL MISMO. DEBAJO DE LA PALABRA DESCRITA, DESPRENDIÉNDOSE DE LA PARTE INFERIOR DE LA LETRA "S" QUE LA COMPONE, SE PUEDE OBSERVAR UNA FRANJA DE COLOR NEGRO, CON BORDE DE COLOR AMARILLO CLARO, EN LA PARTE INFERIOR, LA CUAL AUMENTA SU GROSOR DESDE EL PUNTO DE CONTACTO CON LA MENCIONADA LETRA "S", HASTA SU PARTE FINAL DEBAJO DE LA PRIMERA LETRA "C" DE "CARACAS", OBSERVÁNDOSE UNA TERMINACIÓN IRREGULAR DE LA MENCIONADA FRANJA EN FORMA SIMILAR A LA DE UNA FLECHA. EN LA PARTE INFERIOR SE OBSERVAN ESCRITOS LOS AÑOS 2025-2026, EN LETRA TIPO IMPRENTA, DE COLOR NEGRO. EN LA PARTE SUPERIOR CENTRAL DEL DISEÑO, SE OBSERVA UNA FIGURA CIRCULAR DE COLOR NEGRO, CON BORDE DE COLOR AMARILLO DORADO, SOBRE LA CUAL SE DESTACA UNA FIGURA IRREGULAR QUE ASEMEJA LA IMAGEN DE LA CABEZA DE UN LEÓN, EN UNA REPRESENTACIÓN REALISTA Y AGRESIVA. EL LEÓN SE OBSERVA CON LA BOCA ABIERTA MOSTRANDO SUS COLMILLOS Y SU LENGUA, ASÍ COMO UNA MELENA ABUNDANTE QUE IRRADIA HACIA LOS LADOS. EL LEÓN Y SU MELENA ESTÁN REPRESENTADOS, PRINCIPALMENTE, EN TONOS DE GRIS OSCURO O NEGRO, PARA LOS CONTORNOS Y DETALLES, Y GRIS CLARO O BLANCO, PARA LAS ZONAS DE LUZ, COMO EL HOCICO, PARTE DE LA MELENA Y LOS OJOS. FORMANDO UN ARCO EN LA PARTE SUPERIOR DEL DISEÑO, SE OBSERVAN VEINTIÚN (21) ESTRELLAS QUE SE EXTIENDEN A AMBOS LADOS DEL CÍRCULO CENTRAL (DIEZ A LA IZQUIERDA, DIEZ A LA DERECHA, Y UNA EN LA POSICIÓN SUPERIOR CENTRAL, DE MAYOR TAMAÑO). TODAS LAS ESTRELLAS SON DE COLOR AMARILLO DORADO. TODO EL CONJUNTO SE ENCUENTRA DISPUESTO SOBRE FONDO DE COLOR BLANCO. SE REIVINDICA EL CONJUNTO DESCRITO Y NO LA PALABRA "CARACAS" UTILIZADA SEPARADAMENTE.

TRAMITANTE: GUILLIOD TROCONIS RAFAEL FELIPE - PINEDA LOZADA VALENTINA DE JESUS

Insc. 2025-013023 del 08 DE DICIEMBRE DE 2025

NOMBRE DE LA MARCA: T

SOLICITADA POR: TOYOTA TSUSHO CORPORATION Domicilio: 9-8, Meieki 4-chome, Nakamura-ku, Nagoya-shi Aichi-ken 450-8575 País: JAPON



PARA DISTINGUIR: SERVICIOS DE PUBLICIDAD Y PROMOCIÓN; PROMOCIÓN DE LOS BIENES Y SERVICIOS DE TERCEROS MEDIANTE LA ADMINISTRACIÓN DE PLANES DE VENTAS Y ESQUEMAS DE INCENTIVOS PROMOCIONALES QUE INVOLUCREN ESTAMPILLAS COMERCIALES; ANÁLISIS DE GESTIÓN EMPRESARIAL; CONSULTORÍA EMPRESARIAL; SERVICIOS DE GESTIÓN

EMPRESARIAL; INVESTIGACIÓN DE MERCADOS; ESTUDIOS DE MERCADO; PROVISIÓN DE INFORMACIÓN RELATIVA A VENTAS COMERCIALES; GESTIÓN EMPRESARIAL DE HOTELES; ELABORACIÓN DE ESTADOS CONTABLES; AUDITORÍA DE ESTADOS CONTABLES; CERTIFICACIÓN DE ESTADOS CONTABLES; SERVICIOS DE AGENCIAS DE EMPLEO; SERVICIOS DE SUBASTAS; SERVICIOS DE AGENCIAS DE IMPORTACIÓN Y EXPORTACIÓN; GESTIÓN DE SUSCRIPCIONES A PERIÓDICOS PARA TERCEROS; TAQUIGRAFÍA; TRANSCRIPCIÓN; COPIADO DE DOCUMENTOS; ARCHIVO DE DOCUMENTOS O CINTAS MAGNÉTICAS (FUNCIONES DE OFICINA); COMPILACIÓN DE INFORMACIÓN EN BASES DE DATOS INFORMÁTICAS; PRESTACIÓN DE ASISTENCIA COMERCIAL A TERCEROS EN LA OPERACIÓN DE APARATOS DE PROCESAMIENTO DE DATOS, A SABER, COMPUTADORAS, MÁQUINAS DE ESCRIBIR, MÁQUINAS DE TÉLEX Y OTRAS MÁQUINAS DE OFICINA SIMILARES; SERVICIOS DE RECEPCIÓN PARA VISITANTES EN EDIFICIOS (FUNCIONES DE OFICINA); ALQUILER DE MATERIAL PUBLICITARIO; ALQUILER DE MÁQUINAS DE ESCRIBIR; ALQUILER DE FOTOCOPIADORAS; ALQUILER DE PROCESADORES DE TEXTO; PROVISIÓN DE INFORMACIÓN Y ASESORAMIENTO COMERCIAL PARA CONSUMIDORES EN LA ELECCIÓN DE PRODUCTOS Y SERVICIOS; PROVISIÓN DE INFORMACIÓN SOBRE EMPLEO; PROVISIÓN DE INFORMACIÓN SOBRE ARTÍCULOS PERIODÍSTICOS COMO SERVICIOS DE RECORTE DE NOTICIAS; ALQUILER DE MÁQUINAS EXPENDEDORAS; SERVICIOS MINORISTAS O MAYORISTAS DE UNA VARIEDAD DE BIENES EN LOS CAMPOS DE PRENDAS DE VESTIR, ALIMENTOS Y BEBIDAS, Y ARTÍCULOS PARA EL HOGAR, AGRUPANDO TODOS LOS BIENES JUNTOS; SERVICIOS MINORISTAS O MAYORISTAS DE TEJIDOS; SERVICIOS MINORISTAS O MAYORISTAS DE ROPA DE CAMA; SERVICIOS MINORISTAS O MAYORISTAS DE PRENDAS DE VESTIR; SERVICIOS MINORISTAS O MAYORISTAS DE PAÑALES; SERVICIOS MINORISTAS O MAYORISTAS DE CALZADO, EXCEPTO CALZADO ESPECIALIZADO PARA DEPORTES; SERVICIOS MINORISTAS O MAYORISTAS DE BOLSAS; SERVICIOS MINORISTAS O MAYORISTAS DE ESTUCHES; SERVICIOS MINORISTAS O MAYORISTAS DE ARTÍCULOS PERSONALES; SERVICIOS MINORISTAS O MAYORISTAS DE ALIMENTOS Y BEBIDAS; SERVICIOS MINORISTAS O MAYORISTAS DE LICORES; SERVICIOS MINORISTAS O MAYORISTAS DE CARNE; SERVICIOS MINORISTAS O MAYORISTAS DE MARISCOS; SERVICIOS MINORISTAS O MAYORISTAS DE VERDURAS; SERVICIOS MINORISTAS O MAYORISTAS DE FRUTAS; SERVICIOS MINORISTAS O MAYORISTAS DE CONFITERÍA; SERVICIOS MINORISTAS O MAYORISTAS DE PAN Y BOLLERÍA; SERVICIOS MINORISTAS O MAYORISTAS DE ARROZ Y CEREALES; SERVICIOS MINORISTAS O MAYORISTAS DE LECHE; SERVICIOS MINORISTAS O MAYORISTAS DE BEBIDAS CARBONATADAS, A SABER, BEBIDAS REFRESCANTES; SERVICIOS MINORISTAS O MAYORISTAS DE BEBIDAS DE JUGO DE FRUTAS NO ALCOHÓLICAS; SERVICIOS MINORISTAS O MAYORISTAS DE TÉ; SERVICIOS MINORISTAS O MAYORISTAS DE CAFÉ; SERVICIOS MINORISTAS O MAYORISTAS DE CACAO; SERVICIOS MINORISTAS O MAYORISTAS DE ALIMENTOS PROCESADOS; SERVICIOS MINORISTAS O MAYORISTAS DE AUTOMÓVILES; SERVICIOS MINORISTAS O MAYORISTAS DE VEHÍCULOS DE MOTOR DE DOS RUEDAS; SERVICIOS MINORISTAS O MAYORISTAS DE BICICLETAS; SERVICIOS MINORISTAS O MAYORISTAS DE MUEBLES; SERVICIOS MINORISTAS O MAYORISTAS DE HERRAJES PARA CARPINTERÍA; SERVICIOS MINORISTAS O MAYORISTAS DE TATAMIS; SERVICIOS MINORISTAS O MAYORISTAS DE EQUIPAMIENTO RITUAL; SERVICIOS MINORISTAS O MAYORISTAS DE MAQUINARIA Y APARATOS ELÉCTRICOS; SERVICIOS MINORISTAS O MAYORISTAS DE HERRAMIENTAS MANUALES CORTANTES O PUNZANTES; SERVICIOS MINORISTAS O MAYORISTAS DE HERRAMIENTAS MANUALES; SERVICIOS MINORISTAS O MAYORISTAS DE FERRETERÍA METÁLICA; SERVICIOS MINORISTAS O MAYORISTAS DE EQUIPOS DE COCINA; SERVICIOS MINORISTAS O MAYORISTAS DE HERRAMIENTAS DE LIMPIEZA; SERVICIOS MINORISTAS O MAYORISTAS DE UTENSILIOS DE LAVADO; SERVICIOS MINORISTAS O MAYORISTAS DE ARTÍCULOS FARMACÉUTICOS Y VETERINARIOS; SERVICIOS MINORISTAS O

MAYORISTAS DE PREPARADOS SANITARIOS Y SUMINISTROS MÉDICOS; SERVICIOS MINORISTAS O MAYORISTAS DE COSMÉTICOS Y ARTÍCULOS DE TOCADOR; SERVICIOS MINORISTAS O MAYORISTAS DE DENTÍFRICOS; SERVICIOS MINORISTAS O MAYORISTAS DE JABONES Y DETERGENTES; SERVICIOS MINORISTAS O MAYORISTAS DE MAQUINARIA, IMPLEMENTOS Y SUMINISTROS AGRÍCOLAS; SERVICIOS MINORISTAS O MAYORISTAS DE FLORES NATURALES; SERVICIOS MINORISTAS O MAYORISTAS DE ÁRBOLES; SERVICIOS MINORISTAS O MAYORISTAS DE COMBUSTIBLES; SERVICIOS MINORISTAS O MAYORISTAS DE IMPRESOS; SERVICIOS MINORISTAS O MAYORISTAS DE PAPEL; SERVICIOS MINORISTAS O MAYORISTAS DE ARTÍCULOS DE PAPELERÍA; SERVICIOS MINORISTAS O MAYORISTAS DE ARTÍCULOS DEPORTIVOS; SERVICIOS MINORISTAS O MAYORISTAS DE JUGUETES; SERVICIOS MINORISTAS O MAYORISTAS DE MUÑECOS; SERVICIOS MINORISTAS O MAYORISTAS DE MÁQUINAS Y APARATOS DE JUEGO; SERVICIOS MINORISTAS O MAYORISTAS DE INSTRUMENTOS MUSICALES; SERVICIOS MINORISTAS O MAYORISTAS DE DISCOS; SERVICIOS MINORISTAS O MAYORISTAS DE CÁMARAS Y APARATOS FOTOGRÁFICOS; SERVICIOS MINORISTAS O MAYORISTAS DE SUMINISTROS FOTOGRÁFICOS; SERVICIOS MINORISTAS O MAYORISTAS DE RELOJES; SERVICIOS MINORISTAS O MAYORISTAS DE LENTES, GAFAS Y ANTIPARRAS; SERVICIOS MINORISTAS O MAYORISTAS DE TABACO; SERVICIOS MINORISTAS O MAYORISTAS DE ARTÍCULOS PARA FUMADORES; SERVICIOS MINORISTAS O MAYORISTAS DE MATERIALES DE CONSTRUCCIÓN; SERVICIOS MINORISTAS O MAYORISTAS DE PIEDRAS PRECIOSAS SEMI TRABAJADAS; SERVICIOS MINORISTAS O MAYORISTAS DE IMITACIONES DE PIEDRAS PRECIOSAS SEMI TRABAJADAS; SERVICIOS MINORISTAS O MAYORISTAS DE MASCOTAS; SERVICIOS MINORISTAS O MAYORISTAS DE PRODUCTOS QUÍMICOS; SERVICIOS MINORISTAS O MAYORISTAS DE BÁLSAMO DE CANADÁ; SERVICIOS MINORISTAS O MAYORISTAS DE COPAL; SERVICIOS MINORISTAS O MAYORISTAS DE SANDÁRACA; SERVICIOS MINORISTAS O MAYORISTAS DE ACEITE DE PINO; SERVICIOS MINORISTAS O MAYORISTAS DE GOMA LACA; SERVICIOS MINORISTAS O MAYORISTAS DE DAMAR; SERVICIOS MINORISTAS O MAYORISTAS DE MORDIENTES; SERVICIOS MINORISTAS O MAYORISTAS DE PREPARADOS ANTICORROSIVOS; SERVICIOS MINORISTAS O MAYORISTAS DE PREPARADOS ANTIÓXIDO; SERVICIOS MINORISTAS O MAYORISTAS DE MÁSTIC; SERVICIOS MINORISTAS O MAYORISTAS DE RESINAS GOMOSAS DE PINO; SERVICIOS MINORISTAS O MAYORISTAS DE PRESERVADORES DE MADERA; SERVICIOS MINORISTAS O MAYORISTAS DE PREPARADOS ANTIESTÁTICOS PARA USO DOMÉSTICO; SERVICIOS MINORISTAS O MAYORISTAS DE PREPARADOS DESENGRASANTES PARA USO DOMÉSTICO; SERVICIOS MINORISTAS O MAYORISTAS DE PREPARADOS PARA ELIMINAR ÓXIDO; SERVICIOS MINORISTAS O MAYORISTAS DE BENCINA QUITAMANCHAS; SERVICIOS MINORISTAS O MAYORISTAS DE SUAVIZANTES PARA ROPA; SERVICIOS MINORISTAS O MAYORISTAS DE PREPARADOS PARA BLANQUEAR ROPA; SERVICIOS MINORISTAS O MAYORISTAS DE LUBRICANTES SÓLIDOS; SERVICIOS MINORISTAS O MAYORISTAS DE ALQUITRÁN; SERVICIOS MINORISTAS O MAYORISTAS DE BREA; SERVICIOS MINORISTAS O MAYORISTAS DE AGENTES AGLUTINANTES PARA HELADOS; SERVICIOS MINORISTAS O MAYORISTAS DE ABLANDADORES DE CARNE PARA FINES CULINARIOS; SERVICIOS MINORISTAS O MAYORISTAS DE PREPARADOS PARA ENDURECER CREMA BATIDA; SERVICIOS MINORISTAS O MAYORISTAS DE COLAS Y ADHESIVOS PARA FINES INDUSTRIALES; SERVICIOS MINORISTAS O MAYORISTAS DE PASTAS Y OTROS ADHESIVOS PARA PAPELERÍA O USO DOMÉSTICO; SERVICIOS MINORISTAS O MAYORISTAS DE ADHESIVOS PARA FIJAR CABELLO POSTIZO; SERVICIOS MINORISTAS O MAYORISTAS DE ALMIDÓN PARA USO EN LAVANDERÍA; SERVICIOS MINORISTAS O MAYORISTAS DE GELATINA DE ALGAS PARA USO EN LAVANDERÍA; SERVICIOS MINORISTAS O MAYORISTAS DE ADHESIVOS PARA FIJAR PESTAÑAS POSTIZAS; SERVICIOS MINORISTAS O MAYORISTAS DE COLORANTES; SERVICIOS MINORISTAS O MAYORISTAS DE PIGMENTOS; SERVICIOS

MINORISTAS O MAYORISTAS DE ESMALTES CERÁMICOS; SERVICIOS MINORISTAS O MAYORISTAS DE CEMENTO OLEOSO (MASILLA); SERVICIOS MINORISTAS O MAYORISTAS DE RECUBRIMIENTOS (PINTURAS); SERVICIOS MINORISTAS O MAYORISTAS DE COMPOSICIONES PARA ELIMINAR PINTURA; SERVICIOS MINORISTAS O MAYORISTAS DE TINTA DE IMPRESIÓN, EXCEPTO TINTAS DE MIMÉOGRAFO; SERVICIOS MINORISTAS O MAYORISTAS DE CREMA PARA ZAPATOS; SERVICIOS MINORISTAS O MAYORISTAS DE BETÚN PARA ZAPATOS; SERVICIOS MINORISTAS O MAYORISTAS DE GRASA PARA ZAPATOS Y BOTAS; SERVICIOS MINORISTAS O MAYORISTAS DE PREPARADOS DE PULIDO; SERVICIOS MINORISTAS O MAYORISTAS DE ACEITES Y GRASAS PARA PRESERVAR CUERO; SERVICIOS MINORISTAS O MAYORISTAS DE PERFUMERÍA; SERVICIOS MINORISTAS O MAYORISTAS DE PREPARADOS AROMÁTICOS PARA ALIMENTOS; SERVICIOS MINORISTAS O MAYORISTAS DE INCIENSO; SERVICIOS MINORISTAS O MAYORISTAS DE GRASAS ANTIÓXIDO; SERVICIOS MINORISTAS O MAYORISTAS DE ACEITE INDUSTRIAL; SERVICIOS MINORISTAS O MAYORISTAS DE ACEITES NO MINERALES PARA USOS INDUSTRIALES; SERVICIOS MINORISTAS O MAYORISTAS DE CERA (MATERIA PRIMA); SERVICIOS MINORISTAS O MAYORISTAS DE LACRE; SERVICIOS MINORISTAS O MAYORISTAS DE CERA PARA ESQUÍ; SERVICIOS MINORISTAS O MAYORISTAS DE ÁCIDOS GRASOS SUPERIORES; SERVICIOS MINORISTAS O MAYORISTAS DE HIERRO; SERVICIOS MINORISTAS O MAYORISTAS DE ACERO; SERVICIOS MINORISTAS O MAYORISTAS DE METALES NO FERROSOS; SERVICIOS MINORISTAS O MAYORISTAS DE METALES NO FERROSOS EN FORMA DE LÁMINA O POLVO PARA USO EN PINTURA, DECORACIÓN, IMPRESIÓN Y ARTE; SERVICIOS MINORISTAS O MAYORISTAS DE METALES PRECIOSOS EN FORMA DE LÁMINA O POLVO PARA USO EN PINTURA, DECORACIÓN, IMPRESIÓN Y ARTE; SERVICIOS MINORISTAS O MAYORISTAS DE METALES NO FERROSOS Y SUS ALEACIONES; SERVICIOS MINORISTAS O MAYORISTAS DE METALES PRECIOSOS; SERVICIOS MINORISTAS O MAYORISTAS DE MINERALES NO METÁLICOS; SERVICIOS MINORISTAS O MAYORISTAS DE MINERALES METALÍFEROS; SERVICIOS MINORISTAS O MAYORISTAS DE PIEDRAS PRECIOSAS SIN TRABAJAR; SERVICIOS MINORISTAS O MAYORISTAS DE MICA EN BRUTO; SERVICIOS MINORISTAS O MAYORISTAS DE MINERALES NO METÁLICOS PARA CONSTRUCCIÓN; SERVICIOS MINORISTAS O MAYORISTAS DE ESPUMA DE MAR; SERVICIOS MINORISTAS O MAYORISTAS DE ÁMBAR AMARILLO; SERVICIOS MINORISTAS O MAYORISTAS DE ARMAS DE FUEGO; SERVICIOS MINORISTAS O MAYORISTAS DE MUNICIONES; SERVICIOS MINORISTAS O MAYORISTAS DE PÓLVORA; SERVICIOS MINORISTAS O MAYORISTAS DE POLVOS EXPLOSIVOS; SERVICIOS MINORISTAS O MAYORISTAS DE PRODUCTOS PIROTÉCNICOS; SERVICIOS MINORISTAS O MAYORISTAS DE EQUIPOS PERIFÉRICOS PARA PRODUCTOS PIROTÉCNICOS; SERVICIOS MINORISTAS O MAYORISTAS DE MÁQUINAS Y HERRAMIENTAS PARA TRABAJO DE METALES; SERVICIOS MINORISTAS O MAYORISTAS DE MÁQUINAS Y APARATOS PARA MINERÍA; SERVICIOS MINORISTAS O MAYORISTAS DE PALETAS DE CARGA; SERVICIOS MINORISTAS O MAYORISTAS DE PLATAFORMAS GIRATORIAS PARA MANIPULACIÓN DE CARGAS; SERVICIOS MINORISTAS O MAYORISTAS DE TRANSBORDADORES PARA MANIPULACIÓN DE CARGAS; SERVICIOS MINORISTAS O MAYORISTAS DE MÁQUINAS PARA MOVIMIENTO DE TIERRAS; SERVICIOS MINORISTAS O MAYORISTAS DE MÁQUINAS Y APARATOS DE CARGA Y DESCARGA; SERVICIOS MINORISTAS O MAYORISTAS DE AMORTIGUADORES PARA AUTOMÓVILES; SERVICIOS MINORISTAS O MAYORISTAS DE EMPUJADORES PARA AUTOMÓVILES; SERVICIOS MINORISTAS O MAYORISTAS DE EXTRACTORES PARA AUTOMÓVILES; SERVICIOS MINORISTAS O MAYORISTAS DE LOCOMÓVILES; SERVICIOS MINORISTAS O MAYORISTAS DE TELEFÉRICOS PARA MANIPULACIÓN DE CARGA; SERVICIOS MINORISTAS O MAYORISTAS DE ARRECIFES ARTIFICIALES PARA PECES; SERVICIOS MINORISTAS O MAYORISTAS DE MÁQUINAS INDUSTRIALES PARA PESCA; SERVICIOS MINORISTAS O MAYORISTAS DE MÁQUINAS Y APARATOS PARA PROCESAMIENTO QUÍMICO;

SERVICIOS MINORISTAS O MAYORISTAS DE OZONIZADORES PARA FINES DE DESINFECCIÓN; SERVICIOS MINORISTAS O MAYORISTAS DE CELDAS ELECTROLÍTICAS; SERVICIOS MINORISTAS O MAYORISTAS DE APARATOS E INSTALACIONES DE SECADO; SERVICIOS MINORISTAS O MAYORISTAS DE VAPORIZADORES; SERVICIOS MINORISTAS O MAYORISTAS DE EVAPORADORES; SERVICIOS MINORISTAS O MAYORISTAS DE APARATOS DE DESTILACIÓN; SERVICIOS MINORISTAS O MAYORISTAS DE INTERCAMBIADORES DE CALOR; SERVICIOS MINORISTAS O MAYORISTAS DE MÁQUINAS PARA FABRICAR ARTÍCULOS TEXTILES; SERVICIOS MINORISTAS O MAYORISTAS DE TRENZADORAS (HERRAMIENTAS MANUALES); SERVICIOS MINORISTAS O MAYORISTAS DE APARATOS DE SECADO PARA LA FABRICACIÓN DE TEXTILES; SERVICIOS MINORISTAS O MAYORISTAS DE LANZADERAS PARA FABRICAR REDES DE PESCA; SERVICIOS MINORISTAS O MAYORISTAS DE AGUJAS PARA TELARES DE CALCETERÍA; SERVICIOS MINORISTAS O MAYORISTAS DE MÁQUINAS Y APARATOS PARA EL PROCESAMIENTO DE ALIMENTOS O BEBIDAS; SERVICIOS MINORISTAS O MAYORISTAS DE ESTERILIZADORES DE LECHE; SERVICIOS MINORISTAS O MAYORISTAS DE MÁQUINAS PARA HACER PAN; SERVICIOS MINORISTAS O MAYORISTAS DE MÁQUINAS Y APARATOS PARA EXPLOTACIÓN FORESTAL; SERVICIOS MINORISTAS O MAYORISTAS DE MÁQUINAS Y APARATOS PARA TRABAJAR LA MADERA; SERVICIOS MINORISTAS O MAYORISTAS DE MÁQUINAS Y APARATOS PARA FABRICAR CHAPAS; SERVICIOS MINORISTAS O MAYORISTAS DE MÁQUINAS PARA SECADO DE MADERA CONTRACHAPADA; SERVICIOS MINORISTAS O MAYORISTAS DE MÁQUINAS Y APARATOS PARA FABRICAR PULPA; SERVICIOS MINORISTAS O MAYORISTAS DE MÁQUINAS Y APARATOS PARA FABRICAR PAPEL; SERVICIOS MINORISTAS O MAYORISTAS DE MÁQUINAS Y APARATOS PARA TRABAJAR PAPEL; SERVICIOS MINORISTAS O MAYORISTAS DE MÁQUINAS Y APARATOS DE IMPRENTA O ENCUADERNACIÓN; SERVICIOS MINORISTAS O MAYORISTAS DE REGLETAS PARA IMPRESIÓN; SERVICIOS MINORISTAS O MAYORISTAS DE TIPOS MÓVILES DE IMPRENTA; SERVICIOS MINORISTAS O MAYORISTAS DE HORNOS INDUSTRIALES; SERVICIOS MINORISTAS O MAYORISTAS DE REACTORES NUCLEARES; SERVICIOS MINORISTAS O MAYORISTAS DE MÁQUINAS DE COSER; SERVICIOS MINORISTAS O MAYORISTAS DE MÁQUINAS PARA FABRICAR CALZADO; SERVICIOS MINORISTAS O MAYORISTAS DE MÁQUINAS PARA CURTIR CUERO; SERVICIOS MINORISTAS O MAYORISTAS DE HORMAS (HERRAMIENTAS MANUALES PARA ZAPATEROS); SERVICIOS MINORISTAS O MAYORISTAS DE MÁQUINAS PARA PROCESAR TABACO; SERVICIOS MINORISTAS O MAYORISTAS DE MÁQUINAS Y APARATOS PARA FABRICAR VIDRIO; SERVICIOS MINORISTAS O MAYORISTAS DE CABINAS DE PINTURA; SERVICIOS MINORISTAS O MAYORISTAS DE MÁQUINAS Y APARATOS DE PINTURA; SERVICIOS MINORISTAS O MAYORISTAS DE MÁQUINAS Y APARATOS DE EMBALAJE O ENVOLTURA; SERVICIOS MINORISTAS O MAYORISTAS DE TORNOS DE ALFARERO; SERVICIOS MINORISTAS O MAYORISTAS DE MÁQUINAS PARA PROCESAR PLÁSTICO; SERVICIOS MINORISTAS O MAYORISTAS DE MÁQUINAS PARA FABRICAR SEMICONDUCTORES; SERVICIOS MINORISTAS O MAYORISTAS DE MÁQUINAS PARA FABRICAR CAUCHO; SERVICIOS MINORISTAS O MAYORISTAS DE MÁQUINAS Y APARATOS PARA TRABAJAR PIEDRA; SERVICIOS MINORISTAS O MAYORISTAS DE MOLDES PARA FORMAR PRODUCTOS DE CEMENTO; SERVICIOS MINORISTAS O MAYORISTAS DE IMPULSORES NO ELÉCTRICOS; SERVICIOS MINORISTAS O MAYORISTAS DE PARTES DE IMPULSORES NO ELÉCTRICOS; SERVICIOS MINORISTAS O MAYORISTAS DE CALDERAS, EXCEPTO PARTES DE IMPULSORES O MOTORES NO ELÉCTRICOS; SERVICIOS MINORISTAS O MAYORISTAS DE MÁQUINAS E INSTRUMENTOS NEUMÁTICOS O HIDRÁULICOS; SERVICIOS MINORISTAS O MAYORISTAS DE DISPENSADORES DE CINTA ADHESIVA; SERVICIOS MINORISTAS O MAYORISTAS DE MÁQUINAS AUTOMÁTICAS DE ESTAMPACIÓN; SERVICIOS MINORISTAS O MAYORISTAS DE APARATOS PARA PLANOS; SERVICIOS MINORISTAS O MAYORISTAS DE CAJAS REGISTRADORAS; SERVICIOS MINORISTAS O MAYORISTAS DE MÁQUINAS PARA CONTAR O

CLASIFICAR MONEDAS; SERVICIOS MINORISTAS O MAYORISTAS DE APARATOS PARA REGISTRAR OPERACIONES; SERVICIOS MINORISTAS O MAYORISTAS DE FOTOCOPIADORAS; SERVICIOS MINORISTAS O MAYORISTAS DE INSTRUMENTOS MATEMÁTICOS; SERVICIOS MINORISTAS O MAYORISTAS DE MÁQUINAS PARA SELLAR TIEMPO Y FECHA; SERVICIOS MINORISTAS O MAYORISTAS DE RELOJES CHECADORES (APARATOS DE REGISTRO DE TIEMPO); SERVICIOS MINORISTAS O MAYORISTAS DE MÁQUINAS DE TARJETAS PERFORADAS; SERVICIOS MINORISTAS O MAYORISTAS DE MÁQUINAS DE VOTACIÓN; SERVICIOS MINORISTAS O MAYORISTAS DE APARATOS PARA VERIFICAR EL FRANQUEO POSTAL; SERVICIOS MINORISTAS O MAYORISTAS DE MÁQUINAS DE DIRECCIONAMIENTO; SERVICIOS MINORISTAS O MAYORISTAS DE CINTAS DE TINTA; SERVICIOS MINORISTAS O MAYORISTAS DE MÁQUINAS AUTOMÁTICAS PARA FIJAR ESTAMPILLAS; SERVICIOS MINORISTAS O MAYORISTAS DE ENGRAPADORAS ELÉCTRICAS PARA OFICINAS; SERVICIOS MINORISTAS O MAYORISTAS DE MÁQUINAS SELLADORAS DE SOBRES PARA OFICINAS; SERVICIOS MINORISTAS O MAYORISTAS DE MÁQUINAS PARA CANCELAR ESTAMPILLAS; SERVICIOS MINORISTAS O MAYORISTAS DE INSTRUMENTOS DE DIBUJO; SERVICIOS MINORISTAS O MAYORISTAS DE MÁQUINAS DE ESCRIBIR; SERVICIOS MINORISTAS O MAYORISTAS DE MÁQUINAS PARA ESCRIBIR CHEQUES; SERVICIOS MINORISTAS O MAYORISTAS DE MIMÉOGRAFOS; SERVICIOS MINORISTAS O MAYORISTAS DE DUPLICADORES EN RELIEVE; SERVICIOS MINORISTAS O MAYORISTAS DE TRITURADORAS DE PAPEL PARA USO DE OFICINA; SERVICIOS MINORISTAS O MAYORISTAS DE MÁQUINAS DE FRANQUEAR PARA USO DE OFICINA; SERVICIOS MINORISTAS O MAYORISTAS DE DUPLICADORES ROTATIVOS; SERVICIOS MINORISTAS O MAYORISTAS DE ACONDICIONADORES DE AIRE; SERVICIOS MINORISTAS O MAYORISTAS DE CONGELADORES; SERVICIOS MINORISTAS O MAYORISTAS DE MÁQUINAS EXPENDEDORAS; SERVICIOS MINORISTAS O MAYORISTAS DE SURTIDORES DE COMBUSTIBLE PARA ESTACIONES DE SERVICIO; SERVICIOS MINORISTAS O MAYORISTAS DE MÁQUINAS LAVADORAS ELÉCTRICAS PARA USO INDUSTRIAL; SERVICIOS MINORISTAS O MAYORISTAS DE SECADORAS ELÉCTRICAS DE ROPA PARA USO INDUSTRIAL; SERVICIOS MINORISTAS O MAYORISTAS DE REPARACIÓN O FIJACIÓN DE MÁQUINAS Y APARATOS; SERVICIOS MINORISTAS O MAYORISTAS DE APARATOS DE MASAJE ESTÉTICO PARA USO COMERCIAL; SERVICIOS MINORISTAS O MAYORISTAS DE MÁQUINAS Y APARATOS PARA USO EN SALONES DE BELLEZA O BARBERÍAS; SERVICIOS MINORISTAS O MAYORISTAS DE SISTEMAS MECÁNICOS DE ESTACIONAMIENTO; SERVICIOS MINORISTAS O MAYORISTAS DE MECANISMOS DE MONEDAS PARA OPERAR PUERTAS EN ESTACIONAMIENTOS; SERVICIOS MINORISTAS O MAYORISTAS DE INSTALACIONES PARA LAVADO DE VEHÍCULOS; SERVICIOS MINORISTAS O MAYORISTAS DE MÁQUINAS MEZCLADORAS DE ALIMENTOS PARA USO COMERCIAL; SERVICIOS MINORISTAS O MAYORISTAS DE MÁQUINAS PELADORAS DE ALIMENTOS PARA USO COMERCIAL; SERVICIOS MINORISTAS O MAYORISTAS DE LAVAVAJILLAS PARA USO INDUSTRIAL; SERVICIOS MINORISTAS O MAYORISTAS DE MÁQUINAS CORTADORAS DE ALIMENTOS PARA USO COMERCIAL; SERVICIOS MINORISTAS O MAYORISTAS DE APARATOS E INSTALACIONES DE COCCIÓN PARA USO COMERCIAL; SERVICIOS MINORISTAS O MAYORISTAS DE MÁQUINAS INDUSTRIALES PARA SECADO DE VAJILLAS; SERVICIOS MINORISTAS O MAYORISTAS DE APARATOS DESINFECTANTES PARA VAJILLAS PARA USO INDUSTRIAL; SERVICIOS MINORISTAS O MAYORISTAS DE MÁQUINAS ELÉCTRICAS PARA PULIR CERA PARA USO INDUSTRIAL; SERVICIOS MINORISTAS O MAYORISTAS DE ASPIRADORAS PARA USO INDUSTRIAL; SERVICIOS MINORISTAS O MAYORISTAS DE PULVERIZADORES ELÉCTRICOS PARA DESINFECTANTES, INSECTICIDAS Y DESODORANTES, QUE NO SEAN PARA USO AGRÍCOLA; SERVICIOS MINORISTAS O MAYORISTAS DE ELEMENTOS DE MÁQUINAS, QUE NO SEAN PARA VEHÍCULOS TERRESTRES; SERVICIOS MINORISTAS O MAYORISTAS DE POLEAS DE METAL, QUE NO SEAN ELEMENTOS DE MÁQUINAS; SERVICIOS MINORISTAS O MAYORISTAS DE

RESORTES DE METAL, QUE NO SEAN ELEMENTOS DE MÁQUINAS; SERVICIOS MINORISTAS O MAYORISTAS DE VÁLVULAS DE METAL, QUE NO SEAN ELEMENTOS DE MÁQUINAS; SERVICIOS MINORISTAS O MAYORISTAS DE LLAVES DE AGUA; SERVICIOS MINORISTAS O MAYORISTAS DE VÁLVULAS DE CONTROL DE NIVEL EN TANQUES; SERVICIOS MINORISTAS O MAYORISTAS DE VÁLVULAS PARA TUBERÍAS; SERVICIOS MINORISTAS O MAYORISTAS DE VÁLVULAS DE CAUCHO O FIBRA VULCANIZADA, QUE NO INCLUYAN ELEMENTOS DE MÁQUINAS; SERVICIOS MINORISTAS O MAYORISTAS DE VÁLVULAS PARA TUBERÍAS DE AGUA, QUE NO SEAN DE METAL O PLÁSTICO; SERVICIOS MINORISTAS O MAYORISTAS DE VÁLVULAS DE PLÁSTICO, DISTINTAS DE PARTES DE MÁQUINAS; SERVICIOS MINORISTAS O MAYORISTAS DE ACOPLAMIENTOS Y UNIONES PARA TUBERÍAS; SERVICIOS MINORISTAS O MAYORISTAS DE BRIDAS METÁLICAS; SERVICIOS MINORISTAS O MAYORISTAS DE JUNTAS; SERVICIOS MINORISTAS O MAYORISTAS DE EMPAQUES; SERVICIOS MINORISTAS O MAYORISTAS DE LLAVES DE MÁQUINA; SERVICIOS MINORISTAS O MAYORISTAS DE PASADORES CÓNICOS; SERVICIOS MINORISTAS O MAYORISTAS DE APARATOS Y EQUIPOS SALVAVIDAS; SERVICIOS MINORISTAS O MAYORISTAS DE PARACAÍDAS; SERVICIOS MINORISTAS O MAYORISTAS DE EXTINTORES; SERVICIOS MINORISTAS O MAYORISTAS DE HIDRANTES; SERVICIOS MINORISTAS O MAYORISTAS DE MANGUERAS CONTRA INCENDIOS; SERVICIOS MINORISTAS O MAYORISTAS DE BOQUILLAS PARA MANGUERAS CONTRA INCENDIOS; SERVICIOS MINORISTAS O MAYORISTAS DE SISTEMAS DE ROCIADORES PARA PROTECCIÓN CONTRA INCENDIOS; SERVICIOS MINORISTAS O MAYORISTAS DE BARRERAS FLOTANTES ANTIPOLUCIÓN; SERVICIOS MINORISTAS O MAYORISTAS DE ALARMAS CONTRA INCENDIOS; SERVICIOS MINORISTAS O MAYORISTAS DE ALARMAS POR FUGAS DE GAS; SERVICIOS MINORISTAS O MAYORISTAS DE ALARMAS ANTIRROBO; SERVICIOS MINORISTAS O MAYORISTAS DE ALARMAS ANTIRROBO PARA VEHÍCULOS; SERVICIOS MINORISTAS O MAYORISTAS DE CASCOS DE SEGURIDAD; SERVICIOS MINORISTAS O MAYORISTAS DE AGUJAS FERROVIARIAS; SERVICIOS MINORISTAS O MAYORISTAS DE APARATOS DE SEÑALIZACIÓN FERROVIARIA, LUMINOSOS O MECÁNICOS; SERVICIOS MINORISTAS O MAYORISTAS DE SEÑALES DE TRÁFICO; SERVICIOS MINORISTAS O MAYORISTAS DE TRIÁNGULOS DE ADVERTENCIA PARA VEHÍCULOS AVERIADOS; SERVICIOS MINORISTAS O MAYORISTAS DE BALIZAS; SERVICIOS MINORISTAS O MAYORISTAS DE MÁQUINAS Y APARATOS DE BUCEO; SERVICIOS MINORISTAS O MAYORISTAS DE APARATOS DE AFINACIÓN PARA INSTRUMENTOS MUSICALES; SERVICIOS MINORISTAS O MAYORISTAS DE PROGRAMAS DE JUEGO PARA MÁQUINAS DE VIDEOJUEGOS DE SALÓN; SERVICIOS MINORISTAS O MAYORISTAS DE MÁQUINAS Y APARATOS PARA PARQUES DE DIVERSIONES; SERVICIOS MINORISTAS O MAYORISTAS DE CORTADORAS DE CÉSPED; SERVICIOS MINORISTAS O MAYORISTAS DE DISPOSITIVOS ELÉCTRICOS PARA ABRIR CORTINAS; SERVICIOS MINORISTAS O MAYORISTAS DE ABRIDORES ELÉCTRICOS DE PUERTAS; SERVICIOS MINORISTAS O MAYORISTAS DE PLANTILLAS PARA MARCADO; SERVICIOS MINORISTAS O MAYORISTAS DE TANQUES PARA TRATAMIENTO DE AGUAS RESIDUALES; SERVICIOS MINORISTAS O MAYORISTAS DE FOSAS SÉPTICAS; SERVICIOS MINORISTAS O MAYORISTAS DE INCINERADORES DE BASURA PARA USO INDUSTRIAL; SERVICIOS MINORISTAS O MAYORISTAS DE TANQUES DE ALMACENAMIENTO DE LÍQUIDOS; SERVICIOS MINORISTAS O MAYORISTAS DE TANQUES INDUSTRIALES DE AGUA; SERVICIOS MINORISTAS O MAYORISTAS DE TANQUES DE ALMACENAMIENTO DE GAS LICUADO; SERVICIOS MINORISTAS O MAYORISTAS DE TANQUES DE ALMACENAMIENTO DE GAS; SERVICIOS MINORISTAS O MAYORISTAS DE TAPAS INTERNAS FLOTANTES DE ALUMINIO PARA TANQUES DE ALMACENAMIENTO DE GAS O GAS LICUADO; SERVICIOS MINORISTAS O MAYORISTAS DE CALENTADORES SOLARES DE AGUA; SERVICIOS MINORISTAS O MAYORISTAS DE APARATOS DE PURIFICACIÓN DE AGUA; SERVICIOS MINORISTAS O MAYORISTAS DE MÁQUINAS Y APARATOS PARA COMPACTAR DESECHOS PARA

USO INDUSTRIAL; SERVICIOS MINORISTAS O MAYORISTAS DE MÁQUINAS Y APARATOS PARA TRITURAR DESECHOS PARA USO INDUSTRIAL; SERVICIOS MINORISTAS O MAYORISTAS DE SIMULADORES PARA LA DIRECCIÓN Y CONTROL DE VEHÍCULOS; SERVICIOS MINORISTAS O MAYORISTAS DE SIMULADORES DE ENTRENAMIENTO DEPORTIVO; SERVICIOS MINORISTAS O MAYORISTAS DE APARATOS E INSTRUMENTOS DE LABORATORIO; SERVICIOS MINORISTAS O MAYORISTAS DE MÁQUINAS E INSTRUMENTOS DE MEDICIÓN O PRUEBA; SERVICIOS MINORISTAS O MAYORISTAS DE APARATOS E INSTRUMENTOS MÉDICOS, EXCEPTO AYUDAS PARA CAMINAR Y MULETAS; SERVICIOS MINORISTAS O MAYORISTAS DE AYUDAS PARA CAMINAR CON FINES MÉDICOS; SERVICIOS MINORISTAS O MAYORISTAS DE MULETAS; SERVICIOS MINORISTAS O MAYORISTAS DE SILLAS DE RUEDAS; SERVICIOS MINORISTAS O MAYORISTAS DE ANCLAS; SERVICIOS MINORISTAS O MAYORISTAS DE BOTES CONTRA INCENDIOS; SERVICIOS MINORISTAS O MAYORISTAS DE EMBARCACIONES, EXCEPTO VEHÍCULOS DE COLCHÓN DE AIRE; SERVICIOS MINORISTAS O MAYORISTAS DE PARTES Y ACCESORIOS DE EMBARCACIONES, EXCEPTO VEHÍCULOS DE COLCHÓN DE AIRE; SERVICIOS MINORISTAS O MAYORISTAS DE TOLDOS PARA EMBARCACIONES; SERVICIOS MINORISTAS O MAYORISTAS DE LONAS PARA BARCOS; SERVICIOS MINORISTAS O MAYORISTAS DE VELAS; SERVICIOS MINORISTAS O MAYORISTAS DE AERONAVES; SERVICIOS MINORISTAS O MAYORISTAS DE PARTES Y ACCESORIOS DE AERONAVES; SERVICIOS MINORISTAS O MAYORISTAS DE SATÉLITES PARA FINES CIENTÍFICOS; SERVICIOS MINORISTAS O MAYORISTAS DE MATERIAL RODANTE FERROVIARIO; SERVICIOS MINORISTAS O MAYORISTAS DE PARTES Y ACCESORIOS DE MATERIAL RODANTE FERROVIARIO; SERVICIOS MINORISTAS O MAYORISTAS DE RICKSHAWS; SERVICIOS MINORISTAS O MAYORISTAS DE TRINEOS (VEHÍCULOS); SERVICIOS MINORISTAS O MAYORISTAS DE CARRETILLAS; SERVICIOS MINORISTAS O MAYORISTAS DE CARROS; SERVICIOS MINORISTAS O MAYORISTAS DE CARRUAJES TIRADOS POR CABALLOS; SERVICIOS MINORISTAS O MAYORISTAS DE RIYAKAH, A SABER, CARROS DE DOS RUEDAS; SERVICIOS MINORISTAS O MAYORISTAS DE PARCHES DE CAUCHO ADHESIVO PARA REPARAR TUBOS O NEUMÁTICOS; SERVICIOS MINORISTAS O MAYORISTAS DE VEHÍCULOS DE COLCHÓN DE AIRE; SERVICIOS MINORISTAS O MAYORISTAS DE CONTENEDORES DE METAL PARA TRANSPORTE; SERVICIOS MINORISTAS O MAYORISTAS DE CONTENEDORES DE TRANSPORTE NO METÁLICOS; SERVICIOS MINORISTAS O MAYORISTAS DE COCHECITOS PARA BEBÉS; SERVICIOS MINORISTAS O MAYORISTAS DE FIBRAS DE ALGODÓN; SERVICIOS MINORISTAS O MAYORISTAS DE FIBRAS DE CÁÑAMO; SERVICIOS MINORISTAS O MAYORISTAS DE SEDA EN BRUTO; SERVICIOS MINORISTAS O MAYORISTAS DE PELOS GRUESOS DE ANIMALES; SERVICIOS MINORISTAS O MAYORISTAS DE FIBRA QUÍMICA; SERVICIOS MINORISTAS O MAYORISTAS DE FIBRA DE ROCA; SERVICIOS MINORISTAS O MAYORISTAS DE LANA DE ESCORIA; SERVICIOS MINORISTAS O MAYORISTAS DE FIBRAS INORGÁNICAS PARA USO TEXTIL; SERVICIOS MINORISTAS O MAYORISTAS DE HILO; SERVICIOS MINORISTAS O MAYORISTAS DE CINTAS (MERCERÍA); SERVICIOS MINORISTAS O MAYORISTAS DE LISTONES; SERVICIOS MINORISTAS O MAYORISTAS DE TELA PARA RIBETES DE TATAMIS; SERVICIOS MINORISTAS O MAYORISTAS DE TEJIDOS DE PUNTO; SERVICIOS MINORISTAS O MAYORISTAS DE TEJIDOS DE ENCAJE RASCHEL; SERVICIOS MINORISTAS O MAYORISTAS DE TEJIDOS DE ENCAJE BORDADOS; SERVICIOS MINORISTAS O MAYORISTAS DE FIELTRO; SERVICIOS MINORISTAS O MAYORISTAS DE TEJIDOS NO TEJIDOS; SERVICIOS MINORISTAS O MAYORISTAS DE HULE PARA MANTELES; SERVICIOS MINORISTAS O MAYORISTAS DE TELA IMPERMEABLE ENGOMADA; SERVICIOS MINORISTAS O MAYORISTAS DE TELA REVESTIDA DE VINILO; SERVICIOS MINORISTAS O MAYORISTAS DE TELA ENGOMADA; SERVICIOS MINORISTAS O MAYORISTAS DE CUERO SINTÉTICO; SERVICIOS MINORISTAS O MAYORISTAS DE MATERIALES FILTRANTES DE TEXTILES; SERVICIOS MINORISTAS O MAYORISTAS DE BORLAS Y FLECOS (SEMIELABORADOS); SERVICIOS

MINORISTAS O MAYORISTAS DE MASCARILLAS ANTIPOLVO; SERVICIOS MINORISTAS O MAYORISTAS DE MASCARILLAS ANTIGÁS; SERVICIOS MINORISTAS O MAYORISTAS DE MÁSCARAS DE SOLDADURA; SERVICIOS MINORISTAS O MAYORISTAS DE PRENDAS IGNÍFUGAS; SERVICIOS MINORISTAS O MAYORISTAS DE CAPUCHAS PROTECTORAS PARA LA PREVENCIÓN DE ACCIDENTES O LESIONES; SERVICIOS MINORISTAS O MAYORISTAS DE GUANTES PARA PROTECCIÓN CONTRA ACCIDENTES; SERVICIOS MINORISTAS O MAYORISTAS DE GUANTES AISLANTES PARA PROTECCIÓN CONTRA ACCIDENTES; SERVICIOS MINORISTAS O MAYORISTAS DE GUANTES PARA USO DOMÉSTICO; SERVICIOS MINORISTAS O MAYORISTAS DE GUANTES PARA USO MÉDICO; SERVICIOS MINORISTAS O MAYORISTAS DE CORDONES Y CINTAS DE CAUCHO; SERVICIOS MINORISTAS O MAYORISTAS DE CORREAS DE CUERO; SERVICIOS MINORISTAS O MAYORISTAS DE CORDONES TEJIDOS; SERVICIOS MINORISTAS O MAYORISTAS DE SANADA-HIMO, A SABER, CORDONES DE ESTILO JAPONÉS; SERVICIOS MINORISTAS O MAYORISTAS DE CORDONES ALMIDONADOS; SERVICIOS MINORISTAS O MAYORISTAS DE CORDONES TRENZADOS; SERVICIOS MINORISTAS O MAYORISTAS DE CORDELERÍA; SERVICIOS MINORISTAS O MAYORISTAS DE TRENZAS; SERVICIOS MINORISTAS O MAYORISTAS DE CABLES METÁLICOS; SERVICIOS MINORISTAS O MAYORISTAS DE REDES NO METÁLICAS; SERVICIOS MINORISTAS O MAYORISTAS DE MALLAS METÁLICAS; SERVICIOS MINORISTAS O MAYORISTAS DE CAJAS DE METAL COMÚN; SERVICIOS MINORISTAS O MAYORISTAS DE CONTENEDORES INDUSTRIALES DE VIDRIO, EXCEPTUANDO TAPONES, TAPAS Y CUBIERTAS DE VIDRIO; SERVICIOS MINORISTAS O MAYORISTAS DE CONTENEDORES INDUSTRIALES DE MADERA; SERVICIOS MINORISTAS O MAYORISTAS DE CONTENEDORES INDUSTRIALES DE PAPEL; SERVICIOS MINORISTAS O MAYORISTAS DE CONTENEDORES INDUSTRIALES DE TEXTILES; SERVICIOS MINORISTAS O MAYORISTAS DE CONTENEDORES INDUSTRIALES DE BAMBÚ; SERVICIOS MINORISTAS O MAYORISTAS DE CONTENEDORES INDUSTRIALES DE PAJA; SERVICIOS MINORISTAS O MAYORISTAS DE CONTENEDORES INDUSTRIALES DE CAUCHO; SERVICIOS MINORISTAS O MAYORISTAS DE BOLSAS (ESTUCHES) DE PLÁSTICO PARA EMBALAJE; SERVICIOS MINORISTAS O MAYORISTAS DE CONTENEDORES INDUSTRIALES DE PLÁSTICO, EXCEPTUANDO TAPONES, TAPAS, CUBIERTAS Y BOTELLAS DE PLÁSTICO; SERVICIOS MINORISTAS O MAYORISTAS DE CONTENEDORES INDUSTRIALES DE CERÁMICA; SERVICIOS MINORISTAS O MAYORISTAS DE CONTENEDORES INDUSTRIALES DE CUERO; SERVICIOS MINORISTAS O MAYORISTAS DE BANDAS ELÁSTICAS PARA EMBALAJE; SERVICIOS MINORISTAS O MAYORISTAS DE TAPONES DE CAUCHO; SERVICIOS MINORISTAS O MAYORISTAS DE TAPAS Y TAPONES DE CAUCHO PARA CONTENEDORES INDUSTRIALES; SERVICIOS MINORISTAS O MAYORISTAS DE PASA-HILOS; SERVICIOS MINORISTAS O MAYORISTAS DE AFILADORES DE TIZA PARA SASTRES; SERVICIOS MINORISTAS O MAYORISTAS DE PATRONES DE PAPEL; SERVICIOS MINORISTAS O MAYORISTAS DE TIZA PARA SASTRES; SERVICIOS MINORISTAS O MAYORISTAS DE BASTIDORES PARA BORDAR; SERVICIOS MINORISTAS O MAYORISTAS DE TABLAS DE PLANCHAR; SERVICIOS MINORISTAS O MAYORISTAS DE PULVERIZADORES DE SASTRES; SERVICIOS MINORISTAS O MAYORISTAS DE KOTEDAI, A SABER, TABLAS JAPONESAS PARA PLANCHAR; SERVICIOS MINORISTAS O MAYORISTAS DE HERA-DAI, A SABER, TABLAS PARA MARCAR TELA; SERVICIOS MINORISTAS O MAYORISTAS DE AGUJAS DE TEJER; SERVICIOS MINORISTAS O MAYORISTAS DE CAJAS DE COSTURA; SERVICIOS MINORISTAS O MAYORISTAS DE CUCHILLAS MARCADORAS PARA SASTRES; SERVICIOS MINORISTAS O MAYORISTAS DE DEDALES; SERVICIOS MINORISTAS O MAYORISTAS DE ALFILETEROS; SERVICIOS MINORISTAS O MAYORISTAS DE CAJAS PARA AGUJAS; SERVICIOS MINORISTAS O MAYORISTAS DE VARILLAS AGITADORAS PARA AGUA CALIENTE DE BAÑO; SERVICIOS MINORISTAS O MAYORISTAS DE TABURETES DE BAÑO; SERVICIOS MINORISTAS O MAYORISTAS DE CUCHARONES DE BAÑO; SERVICIOS MINORISTAS O MAYORISTAS DE

CORTINAS DE DUCHA; SERVICIOS MINORISTAS O MAYORISTAS DE TAPETES PARA LUGARES DE LAVADO; SERVICIOS MINORISTAS O MAYORISTAS DE PLACAS CON NOMBRES; SERVICIOS MINORISTAS O MAYORISTAS DE PLACAS CON NOMBRES PARA PUERTAS; SERVICIOS MINORISTAS O MAYORISTAS DE PANCARTAS; SERVICIOS MINORISTAS O MAYORISTAS DE BANDERAS; SERVICIOS MINORISTAS O MAYORISTAS DE ASTAS DE BANDERA PORTÁTILES O ASTAS DE BANDERA COMO ESTRUCTURAS; SERVICIOS MINORISTAS O MAYORISTAS DE FAROLES DE PAPEL INDEPENDIENTES; SERVICIOS MINORISTAS O MAYORISTAS DE FAROLES DE PAPEL PORTÁTILES; SERVICIOS MINORISTAS O MAYORISTAS DE MECHAS PARA LÁMPARAS; SERVICIOS MINORISTAS O MAYORISTAS DE LÁMPARAS DE GAS; SERVICIOS MINORISTAS O MAYORISTAS DE LÁMPARAS DE ACEITE; SERVICIOS MINORISTAS O MAYORISTAS DE CHIMENEAS DE LÁMPARAS; SERVICIOS MINORISTAS O MAYORISTAS DE VELAS; SERVICIOS MINORISTAS O MAYORISTAS DE APAGAVELAS; SERVICIOS MINORISTAS O MAYORISTAS DE CANDELABROS; SERVICIOS MINORISTAS O MAYORISTAS DE SARTENES CALIENTAPLATOS; SERVICIOS MINORISTAS O MAYORISTAS DE CALENTADORES DE BOLSILLO; SERVICIOS MINORISTAS O MAYORISTAS DE CALENTADORES JAPONESES DE BOLSILLO LLENOS DE COMBUSTIBLE; SERVICIOS MINORISTAS O MAYORISTAS DE BOLSAS DE AGUA CALIENTE; SERVICIOS MINORISTAS O MAYORISTAS DE JUNO, A SABER, SARTENES PARA TRANSPORTAR CARBÓN ENCENDIDO; SERVICIOS MINORISTAS O MAYORISTAS DE FUELLES PARA CHIMENEA (HERRAMIENTAS MANUALES); SERVICIOS MINORISTAS O MAYORISTAS DE PINZAS PARA EL FUEGO; SERVICIOS MINORISTAS O MAYORISTAS DE TAMICES DE CENIZAS PARA USO DOMÉSTICO; SERVICIOS MINORISTAS O MAYORISTAS DE GOTOKU, A SABER, TRÍPODES PARA CALENTADORES DE CARBÓN JAPONESES PARA USO DOMÉSTICO; SERVICIOS MINORISTAS O MAYORISTAS DE CUBETAS PARA CARBÓN; SERVICIOS MINORISTAS O MAYORISTAS DE HIKESHI-TSUBO, A SABER, EXTINGUIDOR JAPONÉS DE CARBÓN; SERVICIOS MINORISTAS O MAYORISTAS DE PAPEL ATRAPAMOSCAS; SERVICIOS MINORISTAS O MAYORISTAS DE TRAMPAS PARA RATONES Y RATAS; SERVICIOS MINORISTAS O MAYORISTAS DE MATAMOSCAS; SERVICIOS MINORISTAS O MAYORISTAS DE ESTACAS PARA PLANTAS O ÁRBOLES; SERVICIOS MINORISTAS O MAYORISTAS DE MACETAS; SERVICIOS MINORISTAS O MAYORISTAS DE MACETAS HIDROPÓNICAS PARA JARDINERÍA DOMÉSTICA; SERVICIOS MINORISTAS O MAYORISTAS DE REGADERAS; SERVICIOS MINORISTAS O MAYORISTAS DE ROPA PARA MASCOTAS; SERVICIOS MINORISTAS O MAYORISTAS DE CAMAS PARA MASCOTAS DOMÉSTICAS; SERVICIOS MINORISTAS O MAYORISTAS DE PERRERAS; SERVICIOS MINORISTAS O MAYORISTAS DE CAJAS NIDO PARA AVES PEQUEÑAS; SERVICIOS MINORISTAS O MAYORISTAS DE RECIPIENTES DE ALIMENTACIÓN PARA MASCOTAS; SERVICIOS MINORISTAS O MAYORISTAS DE CEPILLOS PARA MASCOTAS; SERVICIOS MINORISTAS O MAYORISTAS DE JAULAS PARA PÁJAROS; SERVICIOS MINORISTAS O MAYORISTAS DE BAÑOS PARA PÁJAROS; SERVICIOS MINORISTAS O MAYORISTAS DE JUGUETES PARA MASCOTAS DOMÉSTICAS; SERVICIOS MINORISTAS O MAYORISTAS DE ESCALERAS; SERVICIOS MINORISTAS O MAYORISTAS DE ESCALERILLAS; SERVICIOS MINORISTAS O MAYORISTAS DE BUZONES; SERVICIOS MINORISTAS O MAYORISTAS DE GANCHOS PARA SOMBREROS; SERVICIOS MINORISTAS O MAYORISTAS DE CEPILLOS PARA ROPA; SERVICIOS MINORISTAS O MAYORISTAS DE TOALLAS HIGIÉNICAS DE PAPEL PARA MANOS; SERVICIOS MINORISTAS O MAYORISTAS DE TOALLAS DE PAPEL; SERVICIOS MINORISTAS O MAYORISTAS DE SERVILLETAS DE PAPEL PARA MESA; SERVICIOS MINORISTAS O MAYORISTAS DE TOALLAS DE PAPEL PARA MANOS; SERVICIOS MINORISTAS O MAYORISTAS DE TOALLAS DE PAPEL PARA MANOS; SERVICIOS MINORISTAS O MAYORISTAS DE URINARIOS PARA USO MÉDICO; SERVICIOS MINORISTAS O MAYORISTAS DE ORINALES; SERVICIOS MINORISTAS O MAYORISTAS DE PAPAGAYOS; SERVICIOS MINORISTAS O MAYORISTAS DE TANQUES PARA TRATAMIENTO DE AGUAS

RESIDUALES PARA USO DOMÉSTICO; SERVICIOS MINORISTAS O MAYORISTAS DE FOSAS SÉPTICAS PARA USO DOMÉSTICO; SERVICIOS MINORISTAS O MAYORISTAS DE CANASTAS DE COMPRA; SERVICIOS MINORISTAS O MAYORISTAS DE PORRAS; SERVICIOS MINORISTAS O MAYORISTAS DE ALCANCIAS; SERVICIOS MINORISTAS O MAYORISTAS DE TALISMANES; SERVICIOS MINORISTAS O MAYORISTAS DE OMIKUJI, A SABER, LOTES SAGRADOS; SERVICIOS MINORISTAS O MAYORISTAS DE ETIQUETAS DE ENVÍO; SERVICIOS MINORISTAS O MAYORISTAS DE PAPEL IMPRESO PARA LOTERÍAS, QUE NO SEAN JUGUETES; SERVICIOS MINORISTAS O MAYORISTAS DE INCINERADORES DE BASURA PARA USO DOMÉSTICO; SERVICIOS MINORISTAS O MAYORISTAS DE TANQUES DE AGUA PARA USO DOMÉSTICO; SERVICIOS MINORISTAS O MAYORISTAS DE PAQUETES PERSONALES DE ENFRIAMIENTO, QUE NO SEAN PARA USO MÉDICO; SERVICIOS MINORISTAS O MAYORISTAS DE TABLEROS COLGANTES, A SABER, TABLEROS DE CLAVIJAS DE ESTILO JAPONÉS QUE UTILIZAN GANCHOS POSICIONALES; SERVICIOS MINORISTAS O MAYORISTAS DE CAJAS DE HERRAMIENTAS VACÍAS; SERVICIOS MINORISTAS O MAYORISTAS DE DISPENSADORES DE TOALLAS; SERVICIOS MINORISTAS O MAYORISTAS DE CAJAS METÁLICAS PARA DISPENSAR TOALLAS DE PAPEL; SERVICIOS MINORISTAS O MAYORISTAS DE DISPENSADORES DE JABÓN; SERVICIOS MINORISTAS O MAYORISTAS DE TANQUES (ACUARIOS INTERIORES); SERVICIOS MINORISTAS O MAYORISTAS DE ACCESORIOS PARA TANQUES (ACUARIOS INTERIORES); SERVICIOS MINORISTAS O MAYORISTAS DE UNIDADES DE INODOROS CON SURTIDOR DE AGUA PARA LAVADO; SERVICIOS MINORISTAS O MAYORISTAS DE DISPENSADORES DE DESINFECTANTE PARA LAVABOS; SERVICIOS MINORISTAS O MAYORISTAS DE TAZAS DE BAÑO; SERVICIOS MINORISTAS O MAYORISTAS DE ASIENTOS PARA USO CON INODOROS DE ESTILO JAPONÉS; SERVICIOS MINORISTAS O MAYORISTAS DE SOPORTES PARA PAPEL HIGIÉNICO; SERVICIOS MINORISTAS O MAYORISTAS DE FUNDAS DE ASIENTO DE INODORO DE TELA; SERVICIOS MINORISTAS O MAYORISTAS DE ACCESORIOS PARA BAÑOS; SERVICIOS MINORISTAS O MAYORISTAS DE ESTUFAS (CALENTADORES DE ESPACIO) PARA USO DOMÉSTICO, NO ELÉCTRICOS; SERVICIOS MINORISTAS O MAYORISTAS DE PERSIANAS INTERIORES; SERVICIOS MINORISTAS O MAYORISTAS DE PERSIANAS DE CAÑA, RATÁN O BAMBÚ (SUDARE); SERVICIOS MINORISTAS O MAYORISTAS DE CORTINAS DE CUENTAS DECORATIVAS; SERVICIOS MINORISTAS O MAYORISTAS DE CORTINAS INTERIORES; SERVICIOS MINORISTAS O MAYORISTAS DE FUNDAS DE TELA PARA ASIENTOS; SERVICIOS MINORISTAS O MAYORISTAS DE CORTINAS; SERVICIOS MINORISTAS O MAYORISTAS DE MANTELES, QUE NO SEAN DE PAPEL; SERVICIOS MINORISTAS O MAYORISTAS DE CORTINAS GRUESAS; SERVICIOS MINORISTAS O MAYORISTAS DE ALFOMBRAS Y TAPETES; SERVICIOS MINORISTAS O MAYORISTAS DE COLGANTES MURALES; SERVICIOS MINORISTAS O MAYORISTAS DE CAMPANILLAS DE VIENTO; SERVICIOS MINORISTAS O MAYORISTAS DE JARRONES; SERVICIOS MINORISTAS O MAYORISTAS DE CUENCOS PARA FLORES; SERVICIOS MINORISTAS O MAYORISTAS DE PANELES ORIENTALES DE UNA SOLA HOJA (TSUITATE); SERVICIOS MINORISTAS O MAYORISTAS DE BIOMBOS ORIENTALES PLEGABLES (BYOUBU); SERVICIOS MINORISTAS O MAYORISTAS DE LÁMINAS PLÁSTICAS PARA USO AGRÍCOLA; SERVICIOS MINORISTAS O MAYORISTAS DE LONAS, QUE NO SEAN PARA USO EN VEHÍCULOS; SERVICIOS MINORISTAS O MAYORISTAS DE TIENDAS, QUE NO SEAN PARA ACAMPAR; SERVICIOS MINORISTAS O MAYORISTAS DE BANCOS; SERVICIOS MINORISTAS O MAYORISTAS DE LINTERNAS DE PIEDRA; SERVICIOS MINORISTAS O MAYORISTAS DE LETREROS VERTICALES; SERVICIOS MINORISTAS O MAYORISTAS DE OBJETOS INFLABLES PUBLICITARIOS; SERVICIOS MINORISTAS O MAYORISTAS DE MUESTRAS ARTIFICIALES DE ALIMENTOS; SERVICIOS MINORISTAS O MAYORISTAS DE ESTANQUES DE JARDÍN HECHOS POR EL HOMBRE, EN FORMA DE ESTRUCTURAS; SERVICIOS MINORISTAS O MAYORISTAS DE INVERNADEROS TRANSPORTABLES PARA USO DOMÉSTICO; SERVICIOS MINORISTAS O MAYORISTAS DE

CÉSPED ARTIFICIAL; SERVICIOS MINORISTAS O MAYORISTAS DE COPAS DE PREMIO; SERVICIOS MINORISTAS O MAYORISTAS DE ESCUDOS CONMEMORATIVOS; SERVICIOS MINORISTAS O MAYORISTAS DE FLORES ARTIFICIALES, EXCEPTO GUIRNALDAS Y CORONAS ARTIFICIALES; SERVICIOS MINORISTAS O MAYORISTAS DE MANIQUÍES; SERVICIOS MINORISTAS O MAYORISTAS DE SOPORTES PARA EXHIBIR DISFRACES; SERVICIOS MINORISTAS O MAYORISTAS DE DISFRACES DE CARNAVAL; SERVICIOS MINORISTAS O MAYORISTAS DE APAREJOS DE PESCA; SERVICIOS MINORISTAS O MAYORISTAS DE CEBOS PARA PESCA; SERVICIOS MINORISTAS O MAYORISTAS DE ARCHIVOS DE IMÁGENES DESCARGABLES; SERVICIOS MINORISTAS O MAYORISTAS DE DISCOS DE VIDEO GRABADOS; SERVICIOS MINORISTAS O MAYORISTAS DE CINTAS DE VIDEO GRABADAS; SERVICIOS MINORISTAS O MAYORISTAS DE JAULAS PARA COLECCIÓN DE INSECTOS; SERVICIOS MINORISTAS O MAYORISTAS DE PUBLICACIONES ELECTRÓNICAS; SERVICIOS MINORISTAS O MAYORISTAS DE PINTURAS Y OBRAS CALIGRÁFICAS; SERVICIOS MINORISTAS O MAYORISTAS DE MARCOS PARA CUADROS; SERVICIOS MINORISTAS O MAYORISTAS DE ESCULTURAS; SERVICIOS MINORISTAS O MAYORISTAS DE PELÍCULAS CINEMATOGRAFICAS EXPUESTAS; SERVICIOS MINORISTAS O MAYORISTAS DE DIAPOSITIVAS EXPUESTAS; SERVICIOS MINORISTAS O MAYORISTAS DE MONTURAS PARA DIAPOSITIVAS; SERVICIOS MINORISTAS O MAYORISTAS DE FOTOGRAFÍAS IMPRESAS; SERVICIOS MINORISTAS O MAYORISTAS DE MARCOS PARA FOTOGRAFÍAS DE PIE; SERVICIOS MINORISTAS O MAYORISTAS DE CERILLOS; SERVICIOS MINORISTAS O MAYORISTAS DE PROTEÍNAS PARA CONSUMO HUMANO; SERVICIOS MINORISTAS O MAYORISTAS DE GLUTEN ALIMENTARIO; SERVICIOS MINORISTAS O MAYORISTAS DE PROTEÍNAS PARA CONSUMO ANIMAL; SERVICIOS MINORISTAS O MAYORISTAS DE HUEVOS DE GUSANO DE SEDA; SERVICIOS MINORISTAS O MAYORISTAS DE CAPULLOS PARA LA CRÍA DE GUSANOS DE SEDA; SERVICIOS MINORISTAS O MAYORISTAS DE HUEVOS PARA INCUBAR; SERVICIOS MINORISTAS O MAYORISTAS DE SEMEN PARA INSEMINACIÓN ARTIFICIAL; SERVICIOS MINORISTAS O MAYORISTAS DE PLÁSTICOS SIN PROCESAR EN FORMA PRIMARIA; SERVICIOS MINORISTAS O MAYORISTAS DE PRODUCTOS PLÁSTICOS SEMITRAJADOS; SERVICIOS MINORISTAS O MAYORISTAS DE GOMA EN BRUTO; SERVICIOS MINORISTAS O MAYORISTAS DE CUEROS CRUDOS; SERVICIOS MINORISTAS O MAYORISTAS DE PIELES CRUDAS; SERVICIOS MINORISTAS O MAYORISTAS DE PIELES CURTIDAS; SERVICIOS MINORISTAS O MAYORISTAS DE PIELES CON PELO; SERVICIOS MINORISTAS O MAYORISTAS DE PULPA DE MADERA O PULPAS QUÍMICAS PARA FINES DE FABRICACIÓN; SERVICIOS MINORISTAS O MAYORISTAS DE SEMILLAS DEL ÁRBOL URUSHI; SERVICIOS MINORISTAS O MAYORISTAS DE KYOGI, A SABER, HOJAS JAPONESAS DE ENVOLTURA DE ALIMENTOS HECHAS DE MADERA COMO MATERIAL; SERVICIOS MINORISTAS O MAYORISTAS DE HELECHOS (MATERIAL SIN TRABAJAR O PARCIALMENTE TRABAJADO); SERVICIOS MINORISTAS O MAYORISTAS DE BAMBÚ SIN TRABAJAR O SEMITRAJADO; SERVICIOS MINORISTAS O MAYORISTAS DE CORTEZA DE BAMBÚ (MATERIAL SIN TRABAJAR O PARCIALMENTE TRABAJADO); SERVICIOS MINORISTAS O MAYORISTAS DE ENREDADERAS; SERVICIOS MINORISTAS O MAYORISTAS DE RATÁN SIN TRABAJAR O SEMITRAJADO; SERVICIOS MINORISTAS O MAYORISTAS DE CORTEZAS DE ÁRBOLES; SERVICIOS MINORISTAS O MAYORISTAS DE CORCHO EN BRUTO; SERVICIOS MINORISTAS O MAYORISTAS DE PALMAS (HOJAS DE PALMERA); SERVICIOS MINORISTAS O MAYORISTAS DE JUNCOS (MATERIAL SIN TRABAJAR O PARCIALMENTE TRABAJADO); SERVICIOS MINORISTAS O MAYORISTAS DE JUNCIAS (MATERIAL SIN TRABAJAR O PARCIALMENTE TRABAJADO); SERVICIOS MINORISTAS O MAYORISTAS DE HENO ONIGAYA (MATERIAL SIN TRABAJAR O PARCIALMENTE TRABAJADO); SERVICIOS MINORISTAS O MAYORISTAS DE CÁRICES (MATERIAL SIN TRABAJAR O PARCIALMENTE TRABAJADO); SERVICIOS MINORISTAS O MAYORISTAS DE SUSA, A SABER, FIBRAS VEGETALES UTILIZADAS COMO AGENTES DE UNIÓN Y REFUERZO EN

CONSTRUCCIÓN, A SABER, PARA PAREDES DE YESO; SERVICIOS MINORISTAS O MAYORISTAS DE PAJA DE TRIGO, CEBADA U AVENA; SERVICIOS MINORISTAS O MAYORISTAS DE PAJA DE ARROZ; SERVICIOS MINORISTAS O MAYORISTAS DE ASERRÍN; SERVICIOS MINORISTAS O MAYORISTAS DE KAPOK; SERVICIOS MINORISTAS O MAYORISTAS DE VIRUTAS DE MADERA PARA RELLENO; SERVICIOS MINORISTAS O MAYORISTAS DE LANA DE MADERA; SERVICIOS MINORISTAS O MAYORISTAS DE CASCARILLA DE ARROZ; SERVICIOS MINORISTAS O MAYORISTAS DE RESIDUOS DE CERA PARA RELLENO; SERVICIOS MINORISTAS O MAYORISTAS DE COLMILLOS (MATERIAL SIN TRABAJAR O PARCIALMENTE TRABAJADO); SERVICIOS MINORISTAS O MAYORISTAS DE HUESOS DE BALLENA; SERVICIOS MINORISTAS O MAYORISTAS DE CONCHAS (MATERIAL SIN TRABAJAR O PARCIALMENTE TRABAJADO); SERVICIOS MINORISTAS O MAYORISTAS DE CUERNOS ARTIFICIALES; SERVICIOS MINORISTAS O MAYORISTAS DE MARFIL (MATERIAL SIN TRABAJAR O PARCIALMENTE TRABAJADO); SERVICIOS MINORISTAS O MAYORISTAS DE CUERNOS DE ANIMALES; SERVICIOS MINORISTAS O MAYORISTAS DE DIENTES DE ANIMALES; SERVICIOS MINORISTAS O MAYORISTAS DE CONCHA DE TORTUGA (MATERIAL SIN TRABAJAR O PARCIALMENTE TRABAJADO); SERVICIOS MINORISTAS O MAYORISTAS DE HUESO ANIMAL (MATERIAL SIN TRABAJAR O PARCIALMENTE TRABAJADO); SERVICIOS MINORISTAS O MAYORISTAS DE CORAL; SERVICIOS MINORISTAS O MAYORISTAS DE PELO DE GANADO COMO MATERIA PRIMA; SERVICIOS MINORISTAS O MAYORISTAS DE PELO DE TANUKI (PERRO MAPACHE) COMO MATERIA PRIMA; SERVICIOS MINORISTAS O MAYORISTAS DE CERDAS DE CERDO COMO MATERIA PRIMA; SERVICIOS MINORISTAS O MAYORISTAS DE CRIN DE CABALLO; SERVICIOS MINORISTAS O MAYORISTAS DE CABELLO HUMANO; SERVICIOS MINORISTAS O MAYORISTAS DE PLUMAS Y PLUMÓN; SERVICIOS MINORISTAS O MAYORISTAS DE MATERIALES INSONORIZANTES DE FIBRA DE ROCA, QUE NO SEAN PARA FINES DE CONSTRUCCIÓN; SERVICIOS MINORISTAS O MAYORISTAS DE TABLEROS DE FIBRA INORGÁNICA; SERVICIOS MINORISTAS O MAYORISTAS DE POLVO DE FIBRA INORGÁNICA; SERVICIOS MINORISTAS O MAYORISTAS DE PANELES DE YESO; SERVICIOS MINORISTAS O MAYORISTAS DE ESCORIA. Clase 35

DESCRIPCIÓN DE ETIQUETA: CONSISTE EN LA REPRESENTACIÓN GRÁFICA DE LA LETRA T, ESCRITA EN LETRA DE IMPRENTA, MAYÚSCULA, DE TRAZO GRUESO, COLOR NEGRO, INCLINADA HACIA LA DERECHA Y ATRAVESADA DIAGONALMENTE POR DOS TRAZOS BLANCOS CURVOS. EN LA PARTE INFERIOR IZQUIERDA Y SUPERIOR DERECHA DEL DISEÑO, SE OBSERVAN DOS PUNTOS DE COLOR NEGRO. SE REIVINDICA LA LETRA T Y TODO EL CONJUNTO ANTERIORMENTE DESCRITO, CON LOS COLORES INDICADOS EN ÉL.

TRAMITANTE: ENRIQUE J. CHEANG VERA

Insc. 2025-013024 del 08 DE DICIEMBRE DE 2025

NOMBRE DE LA MARCA: SIEGFRIED JUNNO

SOLICITADA POR: LABORATORIOS SIEGFRIED S.A. Domicilio: Calle E, Edificio Meyer, Piso 4, Oficina 04 Boleita Norte, Caracas, Estado Miranda, 1070. País: VENEZUELA

PARA DISTINGUIR: PRODUCTOS DE DERMOCOSMETICA Clase 3

DESCRIPCIÓN DE ETIQUETA: EL SIGNO SOLICITADO CONSISTE EN UN DISEÑO CONFORMADO POR LOS SIGUIENTES ELEMENTOS: SE OBSERVA EN LA PARTE SUPERIOR UN CUADRADO DE COLOR ROJO OSCURO. DENTRO DEL CUADRADO, SE ENCUENTRA LA FIGURA ESTILIZADA QUE SE ASEMEEJA A UNA SERPIENTE BLANCA ENROLLADA EN FORMA DE S, CUYA PARTE INFERIOR DESCANSA SOBRE UN SEMICÍRCULO BLANCO QUE ATRAVIESA LA BASE DEL CUADRADO. DEBAJO DE ESTE SÍMBOLO GRÁFICO, SE ENCUENTRAN LAS PALABRAS SIEGFRIED Y JUNNO,



ESCRITAS AMBAS EN LETRAS MAYÚSCULAS DE COLOR ROJO OSCURO Y APILADAS VERTICALMENTE. UNA LÍNEA HORIZONTAL DELGADA DEL MISMO COLOR SE UBICA DEBAJO DE LA PALABRA JUNNO. EL FONDO SOBRE EL QUE SE PRESENTAN ESTOS ELEMENTOS ES DE COLOR BLANCO. SE REIVINDICA EL SIGNO EN SU CONJUNTO Y LOS COLORES DESCRITOS Y NO ASÍ LOS TÉRMINOS O ELEMENTOS DE FORMA AISLADA O INDIVIDUALMENTE QUE RESULTEN GENÉRICOS O DESCRIPTIVOS.

TRAMITANTE: MANUEL ANTONIO RODRIGUEZ - ANTEQUERA H. RICARDO ALBERTO - MONTIEL SALAS MARIA ANA - ANTEQUERA H. RICARDO ENRIQUE - MARIA R. RUGGIERO G.

Insc. 2025-013025 del 08 DE DICIEMBRE DE 2025

NOMBRE DE LA MARCA: SIEGFRIED JUNNO

SOLICITADA POR: LABORATORIOS SIEGFRIED S.A. Domicilio: Calle E, Edificio Meyer, Piso 4, Oficina 04 Boleíta Norte, Caracas, Estado Miranda, 1070. País: VENEZUELA



PARA DISTINGUIR: HORMONAS PARA USO MÉDICO; MEDICAMENTOS PARA AJUSTAR EL CICLO MENSTRUAL; PREPARACIONES FARMACÉUTICAS PARA SU USO EN EL TRATAMIENTO DE TRASTORNOS HORMONALES; PREPARACIONES PARA AUMENTAR LA FERTILIDAD; PREPARADOS DE PROGESTERONA; PREPARADOS HORMONALES PARA USO FARMACÉUTICO. Clase 5

DESCRIPCIÓN DE ETIQUETA: EL SIGNO SOLICITADO CONSISTE EN UN DISEÑO CONFORMADO POR LOS SIGUIENTES ELEMENTOS: SE OBSERVA EN LA PARTE SUPERIOR UN CUADRADO DE COLOR ROJO OSCURO. DENTRO DEL CUADRADO, SE ENCUENTRA LA FIGURA ESTILIZADA QUE SE ASEMEJA A UNA SERPIENTE BLANCA ENROLLADA EN FORMA DE S, CUYA PARTE INFERIOR DESCANSA SOBRE UN SEMICÍRCULO BLANCO QUE ATRAVIESA LA BASE DEL CUADRADO. DEBAJO DE ESTE SÍMBOLO GRÁFICO, SE ENCUENTRAN LAS PALABRAS SIEGFRIED Y JUNNO, ESCRITAS AMBAS EN LETRAS MAYÚSCULAS DE COLOR ROJO OSCURO Y APILADAS VERTICALMENTE. UNA LÍNEA HORIZONTAL DELGADA DEL MISMO COLOR SE UBICA DEBAJO DE LA PALABRA JUNNO. EL FONDO SOBRE EL QUE SE PRESENTAN ESTOS ELEMENTOS ES DE COLOR BLANCO. SE REIVINDICA EL SIGNO EN SU CONJUNTO Y LOS COLORES DESCRITOS Y NO ASÍ LOS TÉRMINOS O ELEMENTOS DE FORMA AISLADA O INDIVIDUALMENTE QUE RESULTEN GENÉRICOS O DESCRIPTIVOS.

TRAMITANTE: MANUEL ANTONIO RODRIGUEZ - ANTEQUERA H. RICARDO ALBERTO - MONTIEL SALAS MARIA ANA - ANTEQUERA H. RICARDO ENRIQUE - MARIA R. RUGGIERO G.

Insc. 2025-013026 del 08 DE DICIEMBRE DE 2025

NOMBRE DE LA MARCA: LIVAN

SOLICITADA POR: INDUSTRIAS MARACAY, C.A. Domicilio: Avenida Intercomunal Turmero-Maracay, Parcela Número 18, Galpones Números 10 y 23, Sector La Morita I, Turmero, Municipio Santiago Mariño del Estado Aragua País: VENEZUELA



PARA DISTINGUIR: VEHÍCULOS; APARATOS DE LOCOMOCIÓN TERRESTRE; AUTOMÓVILES; VEHÍCULOS ELÉCTRICOS; MOTOCICLETAS; CAMIONES; AUTOBUSES; FURGONETAS; CARROCERÍAS DE VEHÍCULOS; CHASIS DE VEHÍCULOS; MOTORES PARA VEHÍCULOS TERRESTRES; ACOPLAMIENTOS Y ELEMENTOS DE TRANSMISIÓN PARA VEHÍCULOS TERRESTRES; AMORTIGUADORES DE SUSPENSIÓN PARA VEHÍCULOS; FRENOS PARA VEHÍCULOS; NEUMÁTICOS PARA RUEDAS DE VEHÍCULOS; VOLANTES PARA VEHÍCULOS; ESPEJOS RETROVISORES; LIMPIAPARABRISAS; PARACHOQUES DE VEHÍCULOS; DISPOSITIVOS

ANTIRROBO PARA VEHÍCULOS; BOLSAS DE AIRE (DISPOSITIVOS DE SEGURIDAD PARA AUTOMÓVILES); PARTES, PIEZAS, REPUESTOS Y ACCESORIOS PARA TODOS LOS PRODUCTOS MENCIONADOS. Clase 12

DESCRIPCIÓN DE ETIQUETA: ISOLOGO COMPUESTO POR UN ELEMENTO DENOMINATIVO Y OTRO GRÁFICO. EL ELEMENTO DENOMINATIVO ESTÁ CONFORMADO POR LA PALABRA «LIVAN», LA CUAL NO POSEE UN SIGNIFICADO CONOCIDO EN EL IDIOMA CASTELLANO, POR LO QUE CONSTITUYE UN NOMBRE DE FANTASÍA DE ALTO PODER DISTINTIVO EN RELACIÓN CON LOS PRODUCTOS A DISTINGUIR. EL ELEMENTO GRÁFICO ESTÁ COMPUESTO POR LA PALABRA «LIVAN» ESCRITA EN LETRAS MAYÚSCULAS DE COLOR NEGRO (PANTONE BLACK C), CON UNA TIPOGRAFÍA DE TRAZO GRUESO, MODERNA Y GEOMÉTRICA. COMO RASGOS CARACTERÍSTICOS DE LA TIPOGRAFÍA, LA LETRA «L» POSEE UN CÍRCULO O PUNTO SOBRE SU VÉRTICE SUPERIOR IZQUIERDO; LA LETRA «A» CARECE DEL TRAZO HORIZONTAL, ASEMEJÁNDOSE A UN ÁNGULO O PUNTA DE FLECHA ORIENTADA HACIA ARRIBA; Y LA LETRA «N» SE ENCUENTRA ESTILIZADA, CONFORMADA POR UN TRAZO VERTICAL IZQUIERDO Y UN TRAZO DIAGONAL DESCENDENTE, PRESCINDIENDO DEL TRAZO VERTICAL DERECHO, Y ACOMPAÑADA DE UN CÍRCULO O PUNTO EN LA PARTE SUPERIOR DERECHA. A LA IZQUIERDA DE LA PALABRA «LIVAN» SE ENCUENTRA UN SÍMBOLO O ISOTIPO EN FORMA DE ROMBO VERTICAL DE COLOR NEGRO (PANTONE BLACK C), EL CUAL SE ENCUENTRA DIVIDIDO EN SU INTERIOR POR UNA LÍNEA DIAGONAL DE COLOR BLANCO (PANTONE WHITE) QUE LO SEPARA EN DOS FIGURAS GEOMÉTRICAS SIMÉTRICAS. TODO EL CONJUNTO SE ENCUENTRA SOBRE UN FONDO DE COLOR BLANCO (PANTONE WHITE). SE REIVINDICA EL CONJUNTO DESCRITO COMO UN TODO ÚNICO, INDIVISIBLE E INSEPARABLE, CON EXCEPCIÓN DE LOS ELEMENTOS GENÉRICOS O DESCRIPTIVOS QUE INDIVIDUALMENTE CONSIDERADOS PUDIESE CONTENER.

TRAMITANTE: GARCÍA RANGEL GERARDO GREGORIO

Insc. 2025-013027 del 08 DE DICIEMBRE DE 2025

NOMBRE DE LA MARCA: LIVAN

SOLICITADA POR: INDUSTRIAS MARACAY, C.A. Domicilio: Avenida Intercomunal Turmero-Maracay, Parcela Número 18, Galpones Números 10 y 23, Sector La Morita I, Turmero, Municipio Santiago Mariño del Estado Aragua País: VENEZUELA

PARA DISTINGUIR: SERVICIOS DE MANTENIMIENTO, REPARACIÓN Y CONSERVACIÓN DE VEHÍCULOS AUTOMOTORES; SERVICIOS DE MECÁNICA AUTOMOTRIZ; SERVICIOS DE INSTALACIÓN, MANTENIMIENTO Y REPARACIÓN DE PARTES, PIEZAS, REPUESTOS Y ACCESORIOS PARA VEHÍCULOS; SERVICIOS DE REPARACIÓN EN CASO DE AVERÍA DE VEHÍCULOS; SERVICIOS DE LAVADO, LIMPIEZA Y PULITURA DE VEHÍCULOS; TRATAMIENTO CONTRA LA HERRUMBRE PARA VEHÍCULOS; SERVICIOS DE LUBRICACIÓN DE VEHÍCULOS; RECARGA DE BATERÍAS DE VEHÍCULOS; EQUILIBRADO DE RUEDAS Y ALINEACIÓN DE VEHÍCULOS; VULCANIZACIÓN DE NEUMÁTICOS [REPARACIÓN]; SERVICIOS DE ESTACIONES DE GASOLINA [REPOSTAJE Y MANTENIMIENTO]; SERVICIOS DE TALLERES MECÁNICOS PARA VEHÍCULOS. Clase 37

DESCRIPCIÓN DE ETIQUETA: ISOLOGO COMPUESTO POR UN ELEMENTO DENOMINATIVO Y OTRO GRÁFICO. EL ELEMENTO DENOMINATIVO ESTÁ CONFORMADO POR LA PALABRA «LIVAN», LA CUAL NO POSEE UN SIGNIFICADO CONOCIDO EN EL IDIOMA CASTELLANO, POR LO QUE CONSTITUYE UN NOMBRE DE FANTASÍA DE ALTO PODER DISTINTIVO EN RELACIÓN CON LOS PRODUCTOS A DISTINGUIR. EL ELEMENTO GRÁFICO ESTÁ COMPUESTO POR LA PALABRA «LIVAN» ESCRITA EN LETRAS MAYÚSCULAS DE COLOR NEGRO (PANTONE BLACK C), CON UNA



TIPOGRAFÍA DE TRAZO GRUESO, MODERNA Y GEOMÉTRICA. COMO RASGOS CARACTERÍSTICOS DE LA TIPOGRAFÍA, LA LETRA «L» POSEE UN CÍRCULO O PUNTO SOBRE SU VÉRTICE SUPERIOR IZQUIERDO; LA LETRA «A» CARECE DEL TRAZO HORIZONTAL, ASEMEJÁNDOSE A UN ÁNGULO O PUNTA DE FLECHA ORIENTADA HACIA ARRIBA; Y LA LETRA «N» SE ENCUENTRA ESTILIZADA, CONFORMADA POR UN TRAZO VERTICAL IZQUIERDO Y UN TRAZO DIAGONAL DESCENDENTE, PRESCINDIENDO DEL TRAZO VERTICAL DERECHO, Y ACOMPAÑADA DE UN CÍRCULO O PUNTO EN LA PARTE SUPERIOR DERECHA. A LA IZQUIERDA DE LA PALABRA «LIVAN» SE ENCUENTRA UN SÍMBOLO O ISOTIPO EN FORMA DE ROMBO VERTICAL DE COLOR NEGRO (PANTONE BLACK C), EL CUAL SE ENCUENTRA DIVIDIDO EN SU INTERIOR POR UNA LÍNEA DIAGONAL DE COLOR BLANCO (PANTONE WHITE) QUE LO SEPARA EN DOS FIGURAS GEOMÉTRICAS SIMÉTRICAS. TODO EL CONJUNTO SE ENCUENTRA SOBRE UN FONDO DE COLOR BLANCO (PANTONE WHITE). SE REIVINDICA EL CONJUNTO DESCRITO COMO UN TODO ÚNICO, INDIVISIBLE E INSEPARABLE, CON EXCEPCIÓN DE LOS ELEMENTOS GENÉRICOS O DESCRIPTIVOS QUE INDIVIDUALMENTE CONSIDERADOS PUDIESE CONTENER.

TRAMITANTE: GARCÍA RANGEL GERARDO GREGORIO

Insc. 2025-013028 del 08 DE DICIEMBRE DE 2025

NOMBRE DE LA MARCA: EMGRAND

SOLICITADA POR: INDUSTRIAS MARACAY, C.A. Domicilio: Avenida Intercomunal Turmero-Maracay, Parcela Número 18, Galpones Números 10 y 23, Sector La Morita I, Turmero, Municipio Santiago Mariño del Estado Aragua País: VENEZUELA



EMGRAND

PARA DISTINGUIR: VEHÍCULOS; APARATOS DE LOCOMOCIÓN TERRESTRE; AUTOMÓVILES; VEHÍCULOS ELÉCTRICOS; MOTOCICLETAS; CAMIONES; AUTOBUSES; FURGONETAS; CARROCERÍAS DE VEHÍCULOS; CHASIS DE VEHÍCULOS; MOTORES PARA VEHÍCULOS TERRESTRES; ACOPLAMIENTOS Y ELEMENTOS DE TRANSMISIÓN PARA VEHÍCULOS TERRESTRES; AMORTIGUADORES DE SUSPENSIÓN PARA VEHÍCULOS; FRENOS PARA VEHÍCULOS; NEUMÁTICOS PARA RUEDAS DE VEHÍCULOS; VOLANTES PARA VEHÍCULOS; ESPEJOS RETROVISORES; LIMPIAPARABRISAS; PARACHOQUES DE VEHÍCULOS; DISPOSITIVOS ANTIRROBO PARA VEHÍCULOS; BOLSAS DE AIRE (DISPOSITIVOS DE SEGURIDAD PARA AUTOMÓVILES); PARTES, PIEZAS, REPUESTOS Y ACCESORIOS PARA TODOS LOS PRODUCTOS MENCIONADOS. Clase 12

DESCRIPCIÓN DE ETIQUETA: ISOLOGO COMPUESTO POR UN ELEMENTO DENOMINATIVO Y OTRO GRÁFICO. EL ELEMENTO DENOMINATIVO ESTÁ CONFORMADO POR LA PALABRA «EMGRAND», LA CUAL NO POSEE UN SIGNIFICADO CONOCIDO EN EL IDIOMA CASTELLANO, POR LO QUE CONSTITUYE UN NOMBRE DE FANTASÍA DE ALTO PODER DISTINTIVO EN RELACIÓN CON LOS PRODUCTOS A DISTINGUIR. EL ELEMENTO GRÁFICO ESTÁ COMPUESTO POR LA PALABRA «EMGRAND» ESCRITA EN LETRAS MAYÚSCULAS DE COLOR NEGRO (PANTONE BLACK C), CON UNA TIPOGRAFÍA DE TRAZO GRUESO, MODERNA Y EXTENDIDA. SOBRE LA PALABRA «EMGRAND» SE ENCUENTRA UN SÍMBOLO O ISOTIPO EN FORMA DE ESCUDO HERÁLDICO ESTILIZADO DE IMPRONTA ANCHA, DELINEADO POR UN BORDE GRUESO DE COLOR DORADO (PANTONE 871 C) CON EFECTO DE RELIEVE. EL INTERIOR DEL ESCUDO SE ENCUENTRA DIVIDIDO POR LÍNEAS DORADAS (PANTONE 871 C) QUE FORMAN UNA RETÍCULA DE SEIS (06) SECCIONES O CUADRANTES GEOMÉTRICOS, LOS CUALES ALTERNAN LOS COLORES ROJO (PANTONE 186 C) Y NEGRO (PANTONE BLACK C), DISTRIBUIDOS DE LA SIGUIENTE MANERA: EN LA FILA SUPERIOR, LA SECCIÓN IZQUIERDA ES DE COLOR NEGRO (PANTONE BLACK C), LA SECCIÓN CENTRAL ES DE COLOR ROJO (PANTONE 186 C) Y LA SECCIÓN DERECHA ES DE

COLOR NEGRO (PANTONE BLACK C); EN LA FILA INFERIOR, LA SECCIÓN IZQUIERDA ES DE COLOR ROJO (PANTONE 186 C), LA SECCIÓN CENTRAL ES DE COLOR NEGRO (PANTONE BLACK C) Y LA SECCIÓN DERECHA ES DE COLOR ROJO (PANTONE 186 C), CREANDO UNA COMPOSICIÓN SIMÉTRICA. TODO EL CONJUNTO SE ENCUENTRA SOBRE UN FONDO DE COLOR BLANCO (PANTONE WHITE). SE REIVINDICA EL CONJUNTO DESCRITO COMO UN TODO ÚNICO, INDIVISIBLE E INSEPARABLE, CON EXCEPCIÓN DE LOS ELEMENTOS GENÉRICOS O DESCRIPTIVOS QUE INDIVIDUALMENTE CONSIDERADOS PUDIESE CONTENER.

TRAMITANTE: GARCÍA RANGEL GERARDO GREGORIO

Insc. 2025-013029 del 08 DE DICIEMBRE DE 2025

NOMBRE DE LA MARCA: EMGRAND

SOLICITADA POR: INDUSTRIAS MARACAY, C.A. Domicilio: Avenida Intercomunal Turmero-Maracay, Parcela Número 18, Galpones Números 10 y 23, Sector La Morita I, Turmero, Municipio Santiago Mariño del Estado Aragua País: VENEZUELA



EMGRAND

PARA DISTINGUIR: SERVICIOS DE MANTENIMIENTO, REPARACIÓN Y CONSERVACIÓN DE VEHÍCULOS AUTOMOTORES; SERVICIOS DE MECÁNICA AUTOMOTRIZ; SERVICIOS DE INSTALACIÓN, MANTENIMIENTO Y REPARACIÓN DE PARTES, PIEZAS, REPUESTOS Y ACCESORIOS PARA VEHÍCULOS; SERVICIOS DE REPARACIÓN EN CASO DE AVERÍA DE VEHÍCULOS; SERVICIOS DE LAVADO, LIMPIEZA Y PULITURA DE VEHÍCULOS; TRATAMIENTO CONTRA LA HERRUMBRE PARA VEHÍCULOS; SERVICIOS DE LUBRICACIÓN DE VEHÍCULOS; RECARGA DE BATERÍAS DE VEHÍCULOS; EQUILIBRADO DE RUEDAS Y ALINEACIÓN DE VEHÍCULOS; VULCANIZACIÓN DE NEUMÁTICOS [REPARACIÓN]; SERVICIOS DE ESTACIONES DE GASOLINA [REPOSTAJE Y MANTENIMIENTO]; SERVICIOS DE TALLERES MECÁNICOS PARA VEHÍCULOS. Clase 37

DESCRIPCIÓN DE ETIQUETA: ISOLOGO COMPUESTO POR UN ELEMENTO DENOMINATIVO Y OTRO GRÁFICO. EL ELEMENTO DENOMINATIVO ESTÁ CONFORMADO POR LA PALABRA «EMGRAND», LA CUAL NO POSEE UN SIGNIFICADO CONOCIDO EN EL IDIOMA CASTELLANO, POR LO QUE CONSTITUYE UN NOMBRE DE FANTASÍA DE ALTO PODER DISTINTIVO EN RELACIÓN CON LOS PRODUCTOS A DISTINGUIR. EL ELEMENTO GRÁFICO ESTÁ COMPUESTO POR LA PALABRA «EMGRAND» ESCRITA EN LETRAS MAYÚSCULAS DE COLOR NEGRO (PANTONE BLACK C), CON UNA TIPOGRAFÍA DE TRAZO GRUESO, MODERNA Y EXTENDIDA. SOBRE LA PALABRA «EMGRAND» SE ENCUENTRA UN SÍMBOLO O ISOTIPO EN FORMA DE ESCUDO HERÁLDICO ESTILIZADO DE IMPRONTA ANCHA, DELINEADO POR UN BORDE GRUESO DE COLOR DORADO (PANTONE 871 C) CON EFECTO DE RELIEVE. EL INTERIOR DEL ESCUDO SE ENCUENTRA DIVIDIDO POR LÍNEAS DORADAS (PANTONE 871 C) QUE FORMAN UNA RETÍCULA DE SEIS (06) SECCIONES O CUADRANTES GEOMÉTRICOS, LOS CUALES ALTERNAN LOS COLORES ROJO (PANTONE 186 C) Y NEGRO (PANTONE BLACK C), DISTRIBUIDOS DE LA SIGUIENTE MANERA: EN LA FILA SUPERIOR, LA SECCIÓN IZQUIERDA ES DE COLOR NEGRO (PANTONE BLACK C), LA SECCIÓN CENTRAL ES DE COLOR ROJO (PANTONE 186 C) Y LA SECCIÓN DERECHA ES DE COLOR NEGRO (PANTONE BLACK C); EN LA FILA INFERIOR, LA SECCIÓN IZQUIERDA ES DE COLOR ROJO (PANTONE 186 C), LA SECCIÓN CENTRAL ES DE COLOR NEGRO (PANTONE BLACK C) Y LA SECCIÓN DERECHA ES DE COLOR ROJO (PANTONE 186 C), CREANDO UNA COMPOSICIÓN SIMÉTRICA. TODO EL CONJUNTO SE ENCUENTRA SOBRE UN FONDO DE COLOR BLANCO (PANTONE WHITE). SE REIVINDICA EL CONJUNTO DESCRITO COMO UN TODO ÚNICO, INDIVISIBLE E INSEPARABLE, CON EXCEPCIÓN DE LOS ELEMENTOS GENÉRICOS O DESCRIPTIVOS QUE INDIVIDUALMENTE CONSIDERADOS PUDIESE CONTENER.

TRAMITANTE: GARCÍA RANGEL GERARDO GREGORIO

BOLETÍN DE LA PROPIEDAD INDUSTRIAL

Caracas, martes 30 de diciembre de 2025

Año 69

Boletín N° 649

Tomo 02/07

ÍNDICE

Tomo II /VII

TOMO II
(Continuación)

Marcas Solicitadas a Efecto de Oposición Pág. 02

MINISTERIO DEL PODER POPULAR DE
COMERCIO NACIONAL

MINISTRA DEL PODER POPULAR DE
COMERCIO NACIONAL

LUIS ANTONIO
VILLEGAS RAMÍREZ

DIRECTOR GENERAL DEL SERVICIO
AUTÓNOMO DE LA PROPIEDAD
INTELECTUAL (SAPI)

HENDRICK PERDOMO

REGISTRADOR (E)
DE LA PROPIEDAD INDUSTRIAL

HENDRICK PERDOMO

SEDE: CUARTO PISO
EDIFICIO NORTE,
CENTRO SIMÓN BOLÍVAR
CARACAS, VENEZUELA

TELEFONOS:
48164.78/481.42.15/484.29.07

FAX: 483.13.91

WEB: sapi.gob.ve

S.A.P.I. 1931
Hecho el Depósito de Ley
DEPÓSITO LEGAL

Insc. 2025-013030 del 08 DE DICIEMBRE DE 2025**NOMBRE DE LA MARCA:** ROEWE**SOLICITADA POR:** INDUSTRIAS MARACAY, C.A. Domicilio: Avenida Intercomunal Turmero-Maracay, Parcela Número 18, Galpones Números 10 y 23, Sector La Morita I, Turmero, Municipio Santiago Mariño del Estado Aragua País: VENEZUELA**ROEWE**

PARA DISTINGUIR: VEHÍCULOS; APARATOS DE LOCOMOCIÓN TERRESTRE; AUTOMÓVILES; VEHÍCULOS ELÉCTRICOS; MOTOCICLETAS; CAMIONES; AUTOBUSES; FURGONETAS; CARROCERÍAS DE VEHÍCULOS; CHASIS DE VEHÍCULOS; MOTORES PARA VEHÍCULOS TERRESTRES; ACOPLAMIENTOS Y ELEMENTOS DE TRANSMISIÓN PARA VEHÍCULOS TERRESTRES; AMORTIGUADORES DE SUSPENSIÓN PARA VEHÍCULOS; FRENOS PARA VEHÍCULOS; NEUMÁTICOS PARA RUEDAS DE VEHÍCULOS; VOLANTES PARA VEHÍCULOS; ESPEJOS RETROVISORES; LIMPIAPARABRISAS; PARACHOQUES DE VEHÍCULOS; DISPOSITIVOS ANTIRROBO PARA VEHÍCULOS; BOLSAS DE AIRE (DISPOSITIVOS DE SEGURIDAD PARA AUTOMÓVILES); PARTES, PIEZAS, REPUESTOS Y ACCESORIOS PARA TODOS LOS PRODUCTOS MENCIONADOS. Clase 12

DESCRIPCIÓN DE ETIQUETA: ISOLOGO COMPUESTO POR UN ELEMENTO DENOMINATIVO Y OTRO GRÁFICO. EL ELEMENTO DENOMINATIVO ESTÁ CONFORMADO POR LA PALABRA «ROEWE», LA CUAL NO POSEE UN SIGNIFICADO CONOCIDO EN EL IDIOMA CASTELLANO, POR LO QUE CONSTITUYE UN NOMBRE DE FANTASÍA DE ALTO PODER DISTINTIVO EN RELACIÓN CON LOS PRODUCTOS A DISTINGUIR. EL ELEMENTO GRÁFICO ESTÁ COMPUESTO POR LA PALABRA «ROEWE» ESCRITA EN LETRAS MAYÚSCULAS DE COLOR DORADO PANTONE 871 C, CON UNA TIPOGRAFÍA DE TRAZO LIMPIO Y ELEGANTE. SOBRE LA PALABRA «ROEWE» SE ENCUENTRA UN SÍMBOLO O ISOTIPO EN FORMA DE ESCUDO HERÁLDICO, CON UN CONTORNO DE TONO METÁLICO PLATA OSCURO (APROXIMABLE A PANTONE COOL GRAY 11 C CON ACABADO METÁLICO). EL INTERIOR DEL ESCUDO SE ENCUENTRA DIVIDIDO EN CUADRANTES DE COLOR ROJO OSCURO APROXIMABLE A PANTONE 188 C, Y NEGRO PANTONE BLACK C. EN SU INTERIOR SE OBSERVA LA FIGURA DE DOS (02) LEONES RAMPANTES DE COLOR DORADO PANTONE 871 C ENFRENTADOS ENTRE SÍ, APOYADOS SOBRE UNA FIGURA ORNAMENTAL CENTRAL DE COLOR DORADO PANTONE 871 C QUE ASEMEJA UNA ESPADA ANTIGUA ESTILIZADA, CON VOLUTAS CURVAS QUE LE SIRVEN DE BASE, ACTUANDO COMO EJE DE SIMETRÍA Y SOPORTE DE LA COMPOSICIÓN. TODO EL CONJUNTO SE ENCUENTRA SOBRE UN FONDO DE COLOR BLANCO PANTONE WHITE. SE REIVINDICA EL CONJUNTO DESCRITO COMO UN TODO ÚNICO, INDIVISIBLE E INSEPARABLE, CON EXCEPCIÓN DE LOS ELEMENTOS GENÉRICOS O DESCRIPTIVOS QUE INDIVIDUALMENTE CONSIDERADOS PUDIESE CONTENER.

TRAMITANTE: GARCÍA RANGEL GERARDO GREGORIO**Insc. 2025-013031 del 08 DE DICIEMBRE DE 2025****NOMBRE DE LA MARCA:** ROEWE**SOLICITADA POR:** INDUSTRIAS MARACAY, C.A. Domicilio: Avenida Intercomunal Turmero-Maracay, Parcela Número 18, Galpones Números 10 y 23, Sector La Morita I, Turmero, Municipio Santiago Mariño del Estado Aragua País: VENEZUELA**ROEWE**

PARA DISTINGUIR: SERVICIOS DE MANTENIMIENTO, REPARACIÓN Y CONSERVACIÓN DE VEHÍCULOS AUTOMOTORES; SERVICIOS DE MECÁNICA AUTOMOTRIZ; SERVICIOS DE INSTALACIÓN, MANTENIMIENTO Y REPARACIÓN DE PARTES, PIEZAS, REPUESTOS Y ACCESORIOS PARA VEHÍCULOS; SERVICIOS DE REPARACIÓN EN CASO DE AVERÍA DE VEHÍCULOS; SERVICIOS DE LAVADO, LIMPIEZA Y PULITURA DE VEHÍCULOS; TRATAMIENTO CONTRA LA HERRUMBRE PARA VEHÍCULOS; SERVICIOS DE LUBRICACIÓN DE VEHÍCULOS; RECARGA DE BATERÍAS DE VEHÍCULOS; EQUILIBRADO DE RUEDAS Y ALINEACIÓN DE VEHÍCULOS; VULCANIZACIÓN DE NEUMÁTICOS [REPARACIÓN]; SERVICIOS DE ESTACIONES DE GASOLINA [REPOSTAJE Y MANTENIMIENTO]; SERVICIOS DE TALLERES MECÁNICOS PARA VEHÍCULOS. Clase 37

DESCRIPCIÓN DE ETIQUETA: ISOLOGO COMPUESTO POR UN ELEMENTO DENOMINATIVO Y OTRO GRÁFICO. EL ELEMENTO DENOMINATIVO ESTÁ CONFORMADO POR LA PALABRA «ROEWE», LA CUAL NO POSEE UN SIGNIFICADO CONOCIDO EN EL IDIOMA CASTELLANO, POR LO QUE CONSTITUYE UN NOMBRE DE FANTASÍA DE ALTO PODER DISTINTIVO EN RELACIÓN CON LOS PRODUCTOS A DISTINGUIR. EL ELEMENTO GRÁFICO ESTÁ COMPUESTO POR LA PALABRA «ROEWE» ESCRITA EN LETRAS MAYÚSCULAS DE COLOR DORADO PANTONE 871 C, CON UNA TIPOGRAFÍA DE TRAZO LIMPIO Y ELEGANTE. SOBRE LA PALABRA «ROEWE» SE ENCUENTRA UN SÍMBOLO O ISOTIPO EN FORMA DE ESCUDO HERÁLDICO, CON UN CONTORNO DE TONO METÁLICO PLATA OSCURO (APROXIMABLE A PANTONE COOL GRAY 11 C CON ACABADO METÁLICO). EL INTERIOR DEL ESCUDO SE ENCUENTRA DIVIDIDO EN CUADRANTES DE COLOR ROJO OSCURO APROXIMABLE A PANTONE 188 C, Y NEGRO PANTONE BLACK C. EN SU INTERIOR SE OBSERVA LA FIGURA DE DOS (02) LEONES RAMPANTES DE COLOR DORADO PANTONE 871 C ENFRENTADOS ENTRE SÍ, APOYADOS SOBRE UNA FIGURA ORNAMENTAL CENTRAL DE COLOR DORADO PANTONE 871 C QUE ASEMEJA UNA ESPADA ANTIGUA ESTILIZADA, CON VOLUTAS CURVAS QUE LE SIRVEN DE BASE, ACTUANDO COMO EJE DE SIMETRÍA Y SOPORTE DE LA COMPOSICIÓN. TODO EL CONJUNTO SE ENCUENTRA SOBRE UN FONDO DE COLOR BLANCO PANTONE WHITE. SE REIVINDICA EL CONJUNTO DESCRITO COMO UN TODO ÚNICO, INDIVISIBLE E INSEPARABLE, CON EXCEPCIÓN DE LOS ELEMENTOS GENÉRICOS O DESCRIPTIVOS QUE INDIVIDUALMENTE CONSIDERADOS PUDIESE CONTENER.

TRAMITANTE: GARCÍA RANGEL GERARDO GREGORIO

Insc. 2025-013032 del 08 DE DICIEMBRE DE 2025

SOLICITADA POR: DISTRIBUIDORA IPA, S.A Domicilio: Caracas Venezuela. País: VENEZUELA

IPA SEALER

PARA DISTINGUIR: PARA DISTINGUIR PRODUCTOS TALES COMO: PINTURAS, BARNICES, LACAS, CONSERVANTES CONTRA LA HERRUMBRE, Y EL DETERIORO DE LA MADERA, MATERIAS TINTÓREAS, MORDIENTES, RESINAS NATURALES EN ESTADO BRUTO, METALES EN HOJAS Y EN POLVO PARA PINTORES, DECORADORES, IMPRESORES Y ARTISTAS. Clase 2

TRAMITANTE: ARAUJO ARENAS, JUAN AUGUSTO

Insc. 2025-013033 del 09 DE DICIEMBRE DE 2025

NOMBRE DE LA MARCA: MANIAJUEGOS

SOLICITADA POR: TENEN VANEGAS JEAN ANTONI Domicilio: AV. NIVALDO. QTA NENA. SECTOR LA FLORIDA. CARACAS País: VENEZUELA



PARA DISTINGUIR: VENTA DE JUEGOS Y VIDEO JUEGOS Clase NC

DESCRIPCIÓN DE ETIQUETA: LOGO COLOR MORADO. CON LA PALABRA MANIA JUEGOS: MANIA COMIENZA CON LA M MAYUSCULA Y EL RESTO MINISCULA, JUEGOS COMIENZA CON LA J MAYUSCULA Y ES RESTO MINISCULA, TIENE LA IMAGEN DE UN CONTROL DE NINTENDO ARRIBA DE LA LETRA I-A. CON SUS RESPECTIVOS BOTONES, Y EL CABLE QUE LUEGO CONECTA CON LA LETRA M.

TRAMITANTE: TORRES MARTINEZ ASTRID MILENA

Insc. 2025-013034 del 09 DE DICIEMBRE DE 2025

SOLICITADA POR: HEALTHCO LICENSING A.G. Domicilio: Dorfstrasse 38/6340 Baar País: VENEZUELA

DICLAUVIN

PARA DISTINGUIR: PRODUCTO FARMACEUTICO Clase 5

TRAMITANTE: DAVILA TELLEZ LIGIA ANDREINA - GIOVANNI DI VENERE FANELLI - RUBIO BETANCOURT GABRIELA ALEJANDRA

Insc. 2025-013035 del 09 DE DICIEMBRE DE 2025

SOLICITADA POR: HEALTHCO LICENSING A.G. Domicilio: Dorfstrasse 38/6340 Baar País: VENEZUELA

EBROZIM

PARA DISTINGUIR: PRODUCTO FARMACEUTICO Clase 5

TRAMITANTE: DAVILA TELLEZ LIGIA ANDREINA - GIOVANNI DI VENERE FANELLI - RUBIO BETANCOURT GABRIELA ALEJANDRA

Insc. 2025-013036 del 09 DE DICIEMBRE DE 2025

SOLICITADA POR: CREDIX, C.A. Domicilio: AV UNIVERSIDAD C/C AV VENEZUELA ,CC LA GRANJA, NIVEL 2, OFICINA 2, URBANIZACIÓN LA GRANJA, NAGUANAGUA, ESTADO CARABOBO País: VENEZUELA

CREDIX

PARA DISTINGUIR: ESTABLECIMIENTO QUE PRESTA SERVICIOS FINANCIEROS; SERVICIOS MONETARIOS Y CREDITICIOS, ENTRE ELLOS LA EMISIÓN DE TARJETAS PREPAGO Y DE CRÉDITO. Clase NC

TRAMITANTE: DOLORES ANTONIA ROJAS DE RODRIGUEZ - GEMMA MARQUETT - ADRIANNA GARRIDO

Insc. 2025-013038 del 09 DE DICIEMBRE DE 2025

NOMBRE DE LA MARCA: SPLASH

SOLICITADA POR: RAUSSEO JOSE Domicilio: VALENCIA, ESTADO CARABOBO. País: VENEZUELA



PARA DISTINGUIR: AGUAS MINERALES Y CERVEZAS. Clase 32

DESCRIPCIÓN DE ETIQUETA: LA PRFESENTE ETIQUETA ESTA FORMADA POR LA PALABRA SPLASH (PALABRA DE FANTASIA) ESCRITAS EN LETRAS TIPO MOLDE EN MAYUSCULAS EN COLOR AZUL EN TRAZOS MEDIO GRUESO DEL LADO IZQUIERDO UNA FIGURA CIRCUNFENCIAL PUNTIAGUDA EN TRAZO DE COLOR AZUL EN SU INTERIOR DOS FRANJAS QUE SE ENVUELVEN EN SU CENTRO TAMBIEN EN COLOR AZUL TODO ESTO EN UN FONDO COLOR BLANCO SE REVINDICA EL CONJUNTO DESCRITO MAS LOS COLORES.

TRAMITANTE: RAUSSEO JOSE

Insc. 2025-013039 del 09 DE DICIEMBRE DE 2025

SOLICITADA POR: FAMILY MARKET C.A. Domicilio: ESQ AVENIDA ALDONZA MANRIQUE CON CALLE LA SARDINA LOCAL NRO S/N URB PLAYA EL ANGEL PAMPATAR NUEVA ESPARTA ZONA POSTAL 6316 País: VENEZUELA

KRAFT

PARA DISTINGUIR: MAQUINARIA Y GENERADORES DE ELECTRICIDAD, PLANTAS ELECTRICAS, DESMALEZADORAS DE JARDINERÍA, TALADROS DE MINERÍA, TALADROS ELÉCTRICOS, TALADROS DE CEMENTO PARA MÁQUINAS TALADRADORAS, BASES DE TALADRO PORTÁTILES PARA TALADROS ELÉCTRICOS, TALADROS NEUMÁTICOS. MAQUINAS, MAQUINAS HERRAMIENTAS Y HERRAMIENTAS MECANICAS. Clase 7

TRAMITANTE: FAISAL FAKIH KADRI

Insc. 2025-013040 del 09 DE DICIEMBRE DE 2025

SOLICITADA POR: DETERLIMP MAX, C.A. Domicilio: AV 19 DE ABRIL C/C EL ROSARIO EDIF LA DISINCA PISO PB LOCAL GALPÓN 3 SECTOR AV 19 DE ABRIL, PARROQUIA CATEDRAL, MUNICIPIO ANGOSTURA DEL ORINOCO CIUDAD BOLIVAR BOLIVAR. País: VENEZUELA

LISYSLAB

PARA DISTINGUIR: PREPARACIONES PARA BLANQUEAR Y OTRAS SUSTANCIAS PARA LAVAR LA ROPA; PREPARACIONES PARA LIMPIAR, PULIR, DESENGRASAR Y RASPAR; LAVAPLATOS, DESINFECTANTES, DESENGRASANTES, JABONES NO MEDICINALES; PRODUCTOS DE PERFUMERÍA, ACEITES ESENCIALES, COSMÉTICOS NO MEDICINALES. Clase 3

TRAMITANTE: PIETRANTONI DE ROMAN BEATRIZ DEL CARMEN

Insc. 2025-013042 del 09 DE DICIEMBRE DE 2025

NOMBRE DE LA MARCA: FRATERMEUS

SOLICITADA POR: COMERCIALIZADORA FRATER MEUS, C.A Domicilio: Calle Autopista Francisco Fajardo, Sentido Oeste-Este, CC Las Maravillas Nivel PB, URB. Caricuao, Distrito Capital. País: VENEZUELA



PARA DISTINGUIR: CARNE, PESCADO, CARNE DE AVE Y CARNE DE CAZA; EXTRACTOS DE CARNE; JALEAS, MERMELADAS, COMPOTAS; HUEVOS; LECHE, QUESOS, MANTEQUILLA, YOGUR Y OTROS PRODUCTOS LÁCTEOS; ACEITES Y GRASAS PARA USO ALIMENTICIO. Clase 29

DESCRIPCIÓN DE ETIQUETA: EL SIGNO MARCARIO SE COMPONE DE ELEMENTOS DENOMINATIVOS Y FIGURATIVOS. EL ELEMENTO FIGURATIVO CONSISTE EN UN CÍRCULO DE COLOR VERDE OSCURO, EN EL MEDIO DEL CÍRCULO SE PUEDEN OBSERVAR DOS LÍNEAS GRUESAS CURVAS QUE NO SE ENTRELAZAN ENTRE SÍ DE COLOR BLANCO, QUE SE ASEMEJA A LA LETRA 'F'. EL ELEMENTO DENOMINATIVO ESTÁ CONFORMADO POR LA PALABRA DE FANTASÍA "FRATERMEUS" EN COLOR BLANCO Y LETRA MOLDE, LA CUAL SE PRESENTA INMEDIATAMENTE DEBAJO DEL ELEMENTO FIGURATIVO. SE REIVINDICA EL CONJUNTO ANTERIORMENTE DESCRITO Y LA COMBINACIÓN DE COLORES SEGÚN SE DETALLA. LA DESCRIPCIÓN DE COLORES SE HA HECHO EN CUMPLIMIENTO AL AVISO OFICIAL EMANADO DEL REGISTRO DE LA PROPIEDAD INDUSTRIAL EL 18 DE NOVIEMBRE DE 1996.

TRAMITANTE: JOSE DANIEL SALAZAR GOMEZ

Insc. 2025-013043 del 09 DE DICIEMBRE DE 2025

NOMBRE DE LA MARCA: FRATERMEUS

SOLICITADA POR: COMERCIALIZADORA FRATER MEUS, C.A Domicilio: Calle Autopista Francisco Fajardo, Sentido Oeste-Este, CC Las Maravillas Nivel PB, URB. Caricuao, Distrito Capital. País: VENEZUELA



PARA DISTINGUIR: CAFÉ, TÉ, CACAO Y SUS SUCEDÁNEOS EN TODAS SUS PRESENTACIONES; BEBIDAS, ALIMENTOS, CREMAS EN BASE A CACAO, EXTRACTOS DE CACAO. Clase 30

DESCRIPCIÓN DE ETIQUETA: EL SIGNO MARCARIO SE COMPONE DE ELEMENTOS DENOMINATIVOS Y FIGURATIVOS. EL ELEMENTO FIGURATIVO CONSISTE EN UN CÍRCULO DE COLOR VERDE OSCURO, EN EL MEDIO DEL CÍRCULO SE PUEDEN OBSERVAR DOS LÍNEAS GRUESAS CURVAS QUE NO SE ENTRELAZAN ENTRE SÍ DE COLOR BLANCO, QUE SE ASEMEJA A LA LETRA "F". EL ELEMENTO DENOMINATIVO ESTÁ CONFORMADO POR LA PALABRA DE FANTASÍA "FRATERMEUS" EN COLOR BLANCO Y LETRA MOLDE, LA CUAL SE PRESENTA INMEDIATAMENTE DEBAJO DEL ELEMENTO FIGURATIVO. SE REIVINDICA EL CONJUNTO ANTERIORMENTE DESCRITO Y LA COMBINACIÓN DE COLORES SEGÚN SE DETALLA. LA DESCRIPCIÓN DE COLORES SE HA HECHO EN CUMPLIMIENTO AL AVISO OFICIAL EMANADO DEL REGISTRO DE LA PROPIEDAD INDUSTRIAL EL 18 DE NOVIEMBRE DE 1996.

TRAMITANTE: JOSE DANIEL SALAZAR GOMEZ

Insc. 2025-013044 del 09 DE DICIEMBRE DE 2025

NOMBRE DE LA MARCA: FRATERMEUS

SOLICITADA POR: COMERCIALIZADORA FRATER MEUS, C.A Domicilio: Calle Autopista Francisco Fajardo, Sentido Oeste-Este, CC Las Maravillas Nivel PB, URB. Caricuao, Distrito Capital. País: VENEZUELA



PARA DISTINGUIR: BEBIDAS SIN ALCOHOL; AGUAS MINERALES Y CARBONATADAS; BEBIDAS A BASE DE FRUTAS Y ZUMOS DE FRUTAS; SIROPES Y OTRAS PREPARACIONES PARA ELABORAR BEBIDAS SIN ALCOHOL. Clase 32

DESCRIPCIÓN DE ETIQUETA: EL SIGNO MARCARIO SE COMPONE DE ELEMENTOS DENOMINATIVOS Y FIGURATIVOS. EL ELEMENTO FIGURATIVO CONSISTE EN UN CÍRCULO DE COLOR VERDE OSCURO, EN EL MEDIO DEL CÍRCULO SE PUEDEN OBSERVAR DOS LÍNEAS GRUESAS CURVAS QUE NO SE ENTRELAZAN ENTRE SÍ DE COLOR BLANCO, QUE SE ASEMEJA A LA LETRA "F". EL ELEMENTO DENOMINATIVO ESTÁ CONFORMADO POR LA PALABRA DE FANTASÍA "FRATERMEUS" EN COLOR BLANCO Y LETRA MOLDE, LA CUAL SE PRESENTA INMEDIATAMENTE DEBAJO DEL ELEMENTO FIGURATIVO. SE REIVINDICA EL CONJUNTO ANTERIORMENTE DESCRITO Y LA COMBINACIÓN DE COLORES SEGÚN SE DETALLA. LA DESCRIPCIÓN DE COLORES SE HA HECHO EN CUMPLIMIENTO AL AVISO OFICIAL EMANADO DEL REGISTRO DE LA PROPIEDAD INDUSTRIAL EL 18 DE NOVIEMBRE DE 1996.

TRAMITANTE: JOSE DANIEL SALAZAR GOMEZ

Insc. 2025-013045 del 09 DE DICIEMBRE DE 2025

SOLICITADA POR: ASOCIACIÓN ANTEA, ALIANZA DE EMPRESAS INDEPENDIENTES Domicilio: Calle Mallorca 260, ático, CP 08008, Barcelona, España. País: ESPAÑA

**ANTEA ALLIANCE OF
INDEPENDENT FIRMS**

PARA DISTINGUIR: ASESORAMIENTO FISCAL, ELABORACIÓN DE DECLARACIONES FISCALES; ASESORAMIENTO Y ASISTENCIA EN LA ORGANIZACIÓN DE NEGOCIOS; ASISTENCIA EN LA DIRECCIÓN DE EMPRESAS COMERCIALES O INDUSTRIALES; ASISTENCIA EN LA DIRECCIÓN

DE EMPRESAS COMERCIALES O INDUSTRIALES;AUDITORÍAS CONTABLES Y FINANCIERAS;CONSULTORÍA PROFESIONAL DE EMPRESAS;ESTUDIOS DE MARKETING;ESTUDIOS DE MERCADO;FACTURACIÓN;GESTIÓN ADMINISTRATIVA EXTERNALIZADA PARA EMPRESAS;GESTIÓN COMERCIAL DE LICENCIAS DE PRODUCTOS Y SERVICIOS DE TERCEROS;GESTIÓN DE TRABAJADORES AUTÓNOMOS [PORTE SALARIAL];NEGOCIACIÓN DE CONTRATOS DE NEGOCIOS PARA TERCEROS;NEGOCIACIÓN Y CONCLUSIÓN DE TRANSACCIONES COMERCIALES PARA TERCEROS;ORGANIZACIÓN DE CONFERENCIAS DE NEGOCIOS;ORGANIZACIÓN DE CONVENCIONES DE NEGOCIOS.ORGANIZACIÓN DE EXPOSICIONES CON FINES COMERCIALES O PUBLICITARIOS;ORGANIZACIÓN DE FERIAS COMERCIALES;PROMOCIÓN DE LOS INTERESES EMPRESARIALES DE LOS EMPRESARIOS PROPORCIONADA POR UNA ASOCIACIÓN A SUS MIEMBROS;PROMOCIÓN DE PRODUCTOS Y SERVICIOS MEDIANTE EL PATROCINIO DE EVENTOS DEPORTIVOS;REALIZACIÓN DE AUDITORÍAS EMPRESARIALES, INTERNAS Y EXTERNAS;SERVICIOS DE ANÁLISIS DE COSTES Y PRECIOS;SERVICIOS DE ASESORÍA, CONSULTAS, INFORMACIÓN E INVESTIGACIÓN EN MATERIA DE NEGOCIOS COMERCIALES E INDUSTRIALES;SERVICIOS DE ASOCIACIÓN, EN PARTICULAR, ORGANIZAR Y PROMOVER UNA AMPLIA ASOCIACIÓN DE FIRMAS COOPERANTES PARA PROVEER LOS MEJORES SERVICIOS INTERNACIONALES;SERVICIOS DE ASOCIACIÓN, EN PARTICULAR, SERVICIO DE PROMOVER LOS INTERESES DE FIRMAS INDEPENDIENTES DE SERVICIOS PROFESIONALES;SERVICIOS DE AUDITORÍA DE CUENTAS;SERVICIOS DE COMUNICACIONES CORPORATIVAS;SERVICIOS DE CONTABILIDAD, TENEDURÍA DE LIBROS Y REGISTROS DE EMPRESAS Y ELABORACIÓN DE ESTADOS DE CUENTAS;SERVICIOS DE CREACIÓN DE REDES DE EMPRESAS Y DE NEGOCIOS EMPRESARIALES (NETWORKING), SERVICIOS DE EXPERTOS EN EFICIENCIA EMPRESARIAL;SERVICIOS DE EXTERNALIZACIÓN [ASISTENCIA COMERCIAL];SERVICIOS DE GESTIÓN, SELECCIÓN Y CONTRATACIÓN DE PERSONAL;SERVICIOS DE INTERMEDIACIÓN COMERCIAL;SERVICIOS DE INTERMEDIARIOS COMERCIALES EN EL MARCO DE LA PUESTA EN RELACIÓN DE POTENCIALES INVERSORES PRIVADOS CON EMPRESARIOS QUE NECESITAN FINANCIACIÓN;SERVICIOS DE INVESTIGACIÓN DE MERCADOS;SERVICIOS DE PREPARACIÓN DE NÓMINAS;SERVICIOS DE REFERENCIA EMPRESARIAL Y PROVISIÓN DE CONTACTOS EMPRESARIALES, EN PARTICULAR, LA PROMOCIÓN DE BIENES Y SERVICIOS DE OTROS POR MEDIO DE LA PROVISIÓN DE REFERENCIAS ENTRE MIEMBROS DEL GRUPO;SUMINISTRO DE INFORMACIÓN SOBRE NEGOCIOS;TASACIONES DE EMPRESAS;VALORACIÓN DE NEGOCIOS COMERCIALES Clase 35

TRAMITANTE: LAURA K. RADA CHACON - MIRIAM LISETH JORGE DE SA

Insc. 2025-013046 del 09 DE DICIEMBRE DE 2025

NOMBRE DE LA MARCA: UOMO

SOLICITADA POR: CONFECCIONES UOMO, C.A Domicilio: CARACAS, DISTRITO CAPITAL País: VENEZUELA

PARA DISTINGUIR: ARTÍCULOS DE VESTIR, SOMBREROS Y CALZADOS. Clase 25

DESCRIPCIÓN DE ETIQUETA: CONSISTE EN UN CÍRCULO DE COLOR BLANCO CON UN BORDE DE TRAZO GRUESO DE COLOR GRIS. EN SU INTERIOR SE OBSERVA UNA FIGURA HUMANA ESTILIZADA FORMADA POR UN ÓVALO VERTICAL QUE REPRESENTA LA CABEZA, Y UN CUERPO GEOMÉTRICO CUYAS EXTREMIDADES SE ASEMELAN A UN HEPTAGRAMA DE SIETE PUNTAS, DEBAJO DEL CÍRCULO SE LEE UOMO (TRADUCE AL CASTELLANO: HOMBRE) ESCRITA EN LETRAS DE IMPRENTA, MINÚSCULA, DE TRAZO GRUESO Y DE COLOR GRIS. SE REIVINDICA LA



PALABRA UOMO Y TODO EL CONJUNTO DESCRITO CON EL COLOR INDICADO EN ÉL.

TRAMITANTE: GUBRAN SUCCAR TAOUK

Insc. 2025-013048 del 09 DE DICIEMBRE DE 2025

NOMBRE DE LA MARCA: EL GRIEGO

SOLICITADA POR: INVERSIONES GREEKLICIUS, C.A. Domicilio: Calle Pariscon calle New York Edif Themis Mary Piso PB local 1 y 2 urb Las Mercedes Caracas Miranda País: VENEZUELA



PARA DISTINGUIR: YOGURT HELADO, HELADOS, POSTRES, TOPPINGS, BARQUILLAS, SALSAS PARA HELADOS, PRODUCTOS DE PASTELERÍA Y HELADERÍA Clase 30

DESCRIPCIÓN DE ETIQUETA: ETIQUETA COMPUESTA POR UN DISEÑO GRÁFICO EN BLANCO Y NEGRO QUE REPRESENTA LA CABEZA DE UN GUERRERO GRIEGO CON CASCO ESTILIZADO, ACOMPAÑADA DE LA DENOMINACIÓN 'EL GRIEGO' ESCRITA EN TIPOGRAFÍA SERIF

TRAMITANTE: CHAWA RABBATH ANTHONY NEWMAN JOSE

Insc. 2025-013050 del 09 DE DICIEMBRE DE 2025

NOMBRE DE LA MARCA: GUATAPARO COUNTRY CLUB

SOLICITADA POR: A. C. GUATAPARO COUNTRY CLUB Domicilio: AV. FINAL PASEO DEL CLUB LOCAL NRO. S/N, URBANIZACIÓN GUATAPARO, COUNTRY CLUB, VALENCIA - ESTADO CARABOBO País: VENEZUELA



PARA DISTINGUIR: SERVICIOS DE CLUB SOCIAL; ORGANIZACIÓN Y REALIZACIÓN DE EVENTOS SOCIALES, CULTURALES, RECREATIVOS Y DEPORTIVOS; PROVISIÓN DE INSTALACIONES PARA ACTIVIDADES DE ESPARCIMIENTO, RECREACIÓN Y ENTRETENIMIENTO; PROMOCIÓN DE ACTIVIDADES SOCIALES Y CULTURALES PARA SUS MIEMBROS. Clase 41

DESCRIPCIÓN DE ETIQUETA: SE PUEDE VISUALIZAR EN LA GRÁFICA EN UN FONDO DE COLOR BLANCO, EN EL CENTRO DE ELLA UNA FIGURA SEMI-CIRCULAR CON UNA PEQUEÑA LINEA HACIA SU LADO IZQUIERDO, ESTO EN COLOR ROJO, DENTRO DE ELLA SE VE UNA FIGURA EN FORMA DE VELERO DE COLOR AZUL, LA CUAL ES ATRAVESADO EN EL CENTRO POR UNA FIGURA EN FORMA DE PALO DE GOLF DE COLOR NEGRO, EN CUAL ATRAVIESA LA FIGURA SEMICIRCULAR Y SOBRE SALE EN SU LADO IZQUIERDO, ENCIMA DE ELLA HAY UN PEQUEÑO CIRCULO EN COLOR AZUL, DEBAJO DE ELLO SE LEE GUATAPARO COUNTRY CLUB, EN LETRAS MAYÚSCULAS DE COLOR NEGRO, LA PALABRA COUNTRY TRADUCIDA AL CASTELLANO SIGNIFICA: PAIS, NO SE REIVINDICAN LOS TÉRMINOS GENÉRICOS, SE REIVINDICAN LOS COLORES DESCRITOS.

TRAMITANTE: HIDALGO SOUFRON, TULIO RAMON

Insc. 2025-013052 del 09 DE DICIEMBRE DE 2025

NOMBRE DE LA MARCA: TITTI

SOLICITADA POR: PROMOTORA VALCA, C.A. Domicilio: AVENIDA CONSTITUCIÓN, CENTRO EDIFICIO TARBES, PISO 1, LOCAL NRO. 100-59, SECTOR CENTRO, VALENCIA - ESTADO CARABOBO País: VENEZUELA



PARA DISTINGUIR: PRENDAS DE VESTIR Y CALZADO, PRENDAS DE VESTIR PARA NIÑAS Y BEBÉS, INCLUYENDO VESTIDOS, FALDAS, BLUSAS, CAMISETAS, PANTALONES, SUÉTERES,

CHAQUETAS, ROPA INTERIOR, ROPA DE DORMIR, TRAJES DE BAÑO, MEDIAS, CALCETINES, LEGGINS, UNIFORMES, ROPA DE FIESTA Y CEREMONIA; CALZADO INFANTIL DE TODO TIPO, INCLUYENDO SANDALIAS, ZAPATOS, BOTAS Y ZAPATILLAS; SOMBREROS, GORROS Y DEMÁS ARTÍCULOS DE TOCADO. Clase 25

DESCRIPCIÓN DE ETIQUETA: SE PUEDE VISUALIZAR EN LA GRÁFICA EN UN FONDO DE COLOR BLANCO EN EL CENTRO DE ELLA LA PALABRA TITTI, SIENDO LA LETRA T EN MAYÚSCULA Y EL RESTO EN MINÚSCULAS DE COLOR ROJO, PALABRA DE FANTASÍA SIN TRADUCCIÓN, EN SU PARTE SUPERIOR SE PUEDE VER UNA FIGURA EN FORMA REDONDA DEBAJO DE ELLA UNA LINEA LA CUAL SE ONDULADA CON UNA INCLINACIÓN HACIA ABAJO EN EL CENTRO DE ELLA, DEBAJO SE PUEDEN VER CINCO FIGURAS EN FORMA DE HOJAS, TODO ESTO DE COLOR ROJO, SE REIVINDICAN LOS COLORES DESCRITOS.

TRAMITANTE: ABUBAKER ADNAN KHALIL AHMED

Insc. 2025-013053 del 09 DE DICIEMBRE DE 2025

SOLICITADA POR: GOMEZ MORENA RITA ANABELLA Domicilio: CALLE LA CEIBA, EDIFICIO ISLA TORTUGA, PISO 10, APTO. 1, URBANIZACIÓN EL BOSQUE - VALENCIA - ESTADO CARABOBO País: VENEZUELA, GOMEZ MORENA KARLA DAYANA Domicilio: CALLE LA CEIBA, EDIFICIO ISLA TORTUGA, PISO 10, APTO. 1, URBANIZACIÓN EL BOSQUE - VALENCIA - ESTADO CARABOBO País: VENEZUELA

A RÚA

PARA DISTINGUIR: PAPEL Y CARTÓN; PRODUCTOS DE IMPRENTA; HOJAS, PELÍCULAS Y BOLSAS DE MATERIAS PLÁSTICAS PARA EMBALAR Y EMPAQUETAR. Clase 16

TRAMITANTE: GOMEZ MORENA RITA ANABELLA

Insc. 2025-013054 del 09 DE DICIEMBRE DE 2025

SOLICITADA POR: GOMEZ MORENA RITA ANABELLA Domicilio: CALLE LA CEIBA, EDIFICIO ISLA TORTUGA, PISO 10, APTO. 1, URBANIZACIÓN EL BOSQUE - VALENCIA - ESTADO CARABOBO País: VENEZUELA, GOMEZ MORENA KARLA DAYANA Domicilio: CALLE LA CEIBA, EDIFICIO ISLA TORTUGA, PISO 10, APTO. 1, URBANIZACIÓN EL BOSQUE - VALENCIA - ESTADO CARABOBO País: VENEZUELA

A RÚA

PARA DISTINGUIR: AGUA MINERAL. Clase 32

TRAMITANTE: GOMEZ MORENA RITA ANABELLA

Insc. 2025-013055 del 09 DE DICIEMBRE DE 2025

SOLICITADA POR: GOMEZ MORENA RITA ANABELLA Domicilio: CALLE LA CEIBA, EDIFICIO ISLA TORTUGA, PISO 10, APTO. 1, URBANIZACIÓN EL BOSQUE - VALENCIA - ESTADO CARABOBO País: VENEZUELA, GOMEZ MORENA KARLA DAYANA Domicilio: CALLE LA CEIBA, EDIFICIO ISLA TORTUGA, PISO 10, APTO. 1, URBANIZACIÓN EL BOSQUE - VALENCIA - ESTADO CARABOBO País: VENEZUELA

A RÚA

PARA DISTINGUIR: PUBLICIDAD; GESTIÓN, ORGANIZACIÓN Y ADMINISTRACIÓN DE NEGOCIOS COMERCIALES (REDES SOCIALES). Clase 35

TRAMITANTE: GOMEZ MORENA RITA ANABELLA

Insc. 2025-013057 del 09 DE DICIEMBRE DE 2025

NOMBRE DE LA MARCA: CORTE CHAMARRERA

SOLICITADA POR: GONZALEZ GOMEZ RONY Domicilio: CALLE 14 CASA NRO 21-27 BARRIO 05 DE JULIO SAN ANTONIO DEL TACHIRA ESTADO TACHIRA País: VENEZUELA



PARA DISTINGUIR: TABACOS, CHIMO Clase 34

DESCRIPCIÓN DE ETIQUETA: CONSISTE EN UNA ETIQUETA DONDE SE APRECIA EN EL FONDO DE LO QUE SIMULA SER UN BOSQUE DE COLOR VERDE, A AMBOS LADOS SE APRECIA LO QUE SIMULA SER LOS TRONCOS DE UNOS ARBOLES DE COLOR VERDE EN DEGRADÉ, EN MEDIO DE ESTE SE APRECIA LO QUE PUEDE SER UNA LUZ EN COLOR VERDE CLARO EN DEGRADÉ, EN LA PARTE SUPERIOR DE LA ETIQUETA SE VE UNA ORLA DE COLOR VERDE Y DENTRO SE LEE CORTE EN LETRAS MAYÚSCULAS Y COLOR BLANCO, Y EN LA PARTE INFERIOR SE VE OTRA ORLA DE COLOR VERDE Y DENTRO SE LEE CHAMARRERA EN LETRAS MAYÚSCULAS Y COLOR BLANCO; EN LA PARTE IZQUIERDA DE LA ETIQUETA OBSERVÁNDOLA DE FRENTE, SE VE UN HOMBRE CON SOMBRERO DE COLOR MARRÓN OSCURO Y ALREDEDOR DEL HOMBRE UNA CINTA MARRÓN MÁS CLARO, BIGOTES NEGROS, TIENE UN FLUX DE COLOR NARANJA, CAMISA VERDE Y CORBATA DE UN COLOR MARRÓN Y MANCHAS DE COLOR MARRÓN MÁS OSCURAS, PANTALÓN VERDE CLARO, EN SU BRAZO IZQUIERDO SOSTIENE UN BASTÓN MARRÓN, EN SU HOMBRO DERECHO SE VE QUE SOSTIENE UN SACO DE COLOR MARRÓN Y EN SU MANO IZQUIERDA OTRO SACO MÁS PEQUEÑO Y DE COLOR MARRÓN; EL HOMBRE TIENE UNAS ZANDALIAS DE DOBLE TIRA DE COLOR MARRÓN Y ESTA MONTADO SOBRE LO QUE ES UNA PIEDRA CIRCULAR DE COLOR VERDE. EN EL MEDIO DE ESTA ETIQUETA SE VE UNA MUJER CON UN VELO DE COLOR BLANCO, CABELLO NEGRO, TAMBIÉN UNA RUANA DE COLOR NARANJA SOBRE SUS HOMBROS, Y UN VESTIDO DE COLOR MORADO, LA MUJER POSEE SUS MANOS EN POSICIÓN DE ESTAR ORANDO, EN LA PARTE INFERIOR SE VE UNA SOMBRA DE LO QUE PUEDE SIMULAR QUE ESTA MONTADA SOBRE UNA PIEDRA- AL LADO DERECHO DE LA ETIQUETA SE OBSERVA OTRO HOMBRE PERO, DE EDAD MAYOR, CON UN GORRO DE COLOR MARRÓN CLARO; BARBA Y BIGOTE DE COLOR BLANCO; BATA SACERDOTAL DE COLOR NARANJA Y CORDÓN MARRÓN CLARO A NIVEL DE LA CINTURA. EN SU MANO DERECHA SOSTIENE MEDIA PATILLA O SANDÍA DE COLOR ROJO Y CONCHA VERDE Y EN SU MANO IZQUIERDA UN BASTÓN DE COLOR MARRÓN, EN SU CORDÓN MARRÓN CLARO Y DE SU LADO IZQUIERDO SE VE UN BOLSO DE COLOR BLANCO QUE ABARCA PARTE DE SU CINTURA Y PARTE DE SU PIERNA, ASIMISMO EN EL CORDÓN DE COLOR MARRÓN CLARO PERO, EN SU LADO DERECHO SE VE OTRO BOLSO MÁS PEQUEÑO Y DE COLOR VERDE, EL HOMBRE TIENE SANDALIA CON DOS TIRAS DE COLOR MARRÓN Y MONTADO IGUALMENTE SOBRE LO QUE SIMULA SER UNA PIEDRA DE COLOR VERDE. SE REIVINDICA EL CONJUNTO TÉRMINOS, FIGURAS Y COLORES.

TRAMITANTE: GONZALEZ GOMEZ RONY

Insc. 2025-013058 del 09 DE DICIEMBRE DE 2025

SOLICITADA POR: NEW ERA CAP, LLC. Domicilio: 160 DELAWARE AVENUE, BUFFALO, NUEVA YORK 14202. País: ESTADOS UNIDOS DE AMÉRICA

39TWENTY

PARA DISTINGUIR: SOMBRERERÍA; SOMBREROS; GORRAS DE BÉISBOL; GORRAS CON VISERA; GORRAS (COMO ARTÍCULOS DE SOMBRERERÍA) Clase 25

TRAMITANTE: RAFAEL ERNESTO ORTIN PEROZO - MANUEL POLANCO FERNANDEZ - TERRERO PLANCHART MARIA ELENA - MARIA AUXILIADORA JURADO INFANTE - LUIS ALEJANDRO HENRIQUEZ - ANNET ANGULO CELIS - GUILLERMO ALBERTO LOPEZ ZAMBRANO

Insc. 2025-013059 del 09 DE DICIEMBRE DE 2025

SOLICITADA POR: NEW ERA CAP, LLC. Domicilio: 160 DELAWARE AVENUE, BUFFALO, NUEVA YORK 14202. País: ESTADOS UNIDOS DE AMÉRICA

39SEVENTY

PARA DISTINGUIR: SOMBRERERÍA; SOMBREROS; GORRAS DE BÉISBOL; GORRAS CON VISERA;

GORRAS (COMO ARTÍCULOS DE SOMBRERERÍA) Clase 25

TRAMITANTE: RAFAEL ERNESTO ORTIN PEROZO - MANUEL POLANCO FERNANDEZ - TERRERO PLANCHART MARIA ELENA - MARIA AUXILIADORA JURADO INFANTE - LUIS ALEJANDRO HENRIQUEZ - ANNET ANGULO CELIS - GUILLERMO ALBERTO LOPEZ ZAMBRANO

Insc. 2025-013061 del 10 DE DICIEMBRE DE 2025

SOLICITADA POR: LABORATORIOS VALMOR, C.A. (VALMORCA) Domicilio: AV. BOLIVAR, Nro. 242, EDIFICIO VALMORCA, EJIDO - EDO. MERIDA. País: VENEZUELA

CISTAVAL

PARA DISTINGUIR: PRODUCTOS FARMACÉUTICOS, VETERINARIOS E HIGIÉNICOS; SUSTANCIAS DIETÉTICAS PARA USO MÉDICO, ALIMENTOS PARA BEBÉS (FORMULADO PARA LACTANTES), EMPLASTOS, MATERIAL PARA APÓSITOS, MATERIAL PARA EMPASTAR LOS DIENTES Y PARA MOLDES DENTALES. Clase 5

TRAMITANTE: SANCHEZ PARRA SARA CAROLINA - BOZ MACHADO LAURA C. - MARIA DE LOS ANGELES DA CONCEICAO GONZALEZ

Insc. 2025-013062 del 10 DE DICIEMBRE DE 2025

SOLICITADA POR: LABORATORIOS VALMOR, C.A. (VALMORCA) Domicilio: AV. BOLIVAR, Nro. 242, EDIFICIO VALMORCA, EJIDO - EDO. MERIDA. País: VENEZUELA

ESCIVAL

PARA DISTINGUIR: PRODUCTOS FARMACÉUTICOS, VETERINARIOS E HIGIÉNICOS; SUSTANCIAS DIETÉTICAS PARA USO MÉDICO, ALIMENTOS PARA BEBÉS (FORMULADO PARA LACTANTES), EMPLASTOS, MATERIAL PARA APÓSITOS, MATERIAL PARA EMPASTAR LOS DIENTES Y PARA MOLDES DENTALES. Clase 5

TRAMITANTE: SANCHEZ PARRA SARA CAROLINA - BOZ MACHADO LAURA C. - MARIA DE LOS ANGELES DA CONCEICAO GONZALEZ

Insc. 2025-013063 del 10 DE DICIEMBRE DE 2025

SOLICITADA POR: LABORATORIOS VALMOR, C.A. (VALMORCA) Domicilio: AV. BOLIVAR, Nro. 242, EDIFICIO VALMORCA, EJIDO - EDO. MERIDA. País: VENEZUELA

BLOCARDI

PARA DISTINGUIR: PRODUCTOS FARMACÉUTICOS, VETERINARIOS E HIGIÉNICOS; SUSTANCIAS DIETÉTICAS PARA USO MÉDICO, ALIMENTOS PARA BEBÉS (FORMULADO PARA LACTANTES), EMPLASTOS, MATERIAL PARA APÓSITOS, MATERIAL PARA EMPASTAR LOS DIENTES Y PARA MOLDES DENTALES. Clase 5

TRAMITANTE: SANCHEZ PARRA SARA CAROLINA - BOZ MACHADO LAURA C. - MARIA DE LOS ANGELES DA CONCEICAO GONZALEZ

Insc. 2025-013064 del 10 DE DICIEMBRE DE 2025

SOLICITADA POR: PICTON Co., Ltd. Domicilio: Seúl País: COREA DEL SUR

TOCOBO

PARA DISTINGUIR: COSMÉTICOS; COSMÉTICOS FUNCIONALES PARA EL CUIDADO DE LA PIEL; PREPARADOS COSMÉTICOS PARA EL CUIDADO CORPORAL; MAQUILLAJE PARA EL ROSTRO Y EL CUERPO; MASCARILLAS COSMÉTICAS; GELES Y ACEITES COSMÉTICOS; CREMA DE NOCHE; BÁLSAMO LABIAL; MAQUILLAJE; HIDRATANTES PARA LA PIEL; ACEITES CORPORALES; LIMPIADORES CORPORALES; PROTECTORES SOLARES [COSMÉTICOS]; CREMA PARA LOS OJOS; CREMAS NUTRITIVAS (COSMÉTICOS); CREMAS ANTIARRUGAS; CREMAS FACIALES; LIMPIADORES FACIALES; ACEITES FACIALES; CREMAS DE MANOS; PERFUMES Y AGUAS DE TOCADOR; PREPARADOS COSMÉTICOS PARA LA PROTECCIÓN SOLAR. Clase 3

TRAMITANTE: FRANKLIN HOET LINARES - PATRICIA HOET DE LIMBOURG - ALICIA MOLERO MORAN - JOAQUIN IGNACIO NUÑEZ LANDAEZ

Insc. 2025-013065 del 10 DE DICIEMBRE DE 2025**NOMBRE DE LA MARCA:** RETOUCHERIE DE MANUELA**SOLICITADA POR:** AMERICA RETOQUES DE VENEZUELA, C.A. Domicilio: Caracas País: VENEZUELA**PARA DISTINGUIR:** SERVICIOS DE LAVADO Y ARREGLO DE ROPA. Clase 37

DESCRIPCIÓN DE ETIQUETA: CONSISTE EN UNA ETIQUETA CUADRADA DE FONDO COLOR AMARILLO. EN LA PARTE SUPERIOR CENTRAL DE ESTE FONDO, SE OBSERVA LA FIGURA DE UNA CINTA MÉTRICA FLEXIBLE, DE MATERIAL TEXTIL, DE COLOR AMARILLO CON NUMERACIÓN Y MARCAS EN COLOR NEGRO. ESTA CINTA MÉTRICA SE PRESENTA EN UNA FORMA DE NUDO SUELTO. LOS EXTREMOS VISIBLES DE LA CINTA TERMINAN EN PIEZAS METÁLICAS RECTANGULARES DE COLOR GRIS CLARO. INMEDIATAMENTE DEBAJO DE LA CINTA MÉTRICA, CENTRADA HORIZONTALMENTE, SE LEE LA PALABRA 'RETOUCHERIE', QUE TRADUCIDA DEL FRANCÉS AL CASTELLANO SIGNIFICA RETOCADO, ESCRITA EN LETRA MOLDE, DE TRAZO GRUESO, DE COLOR NEGRO, EN MAYÚSCULAS. BAJO ESTA, Y ENTRE LAS LETRAS U Y C, SE LEE LA PREPOSICIÓN 'DE', ESCRITA EN LETRA MOLDE, MINÚSCULA, DE TRAZO FINO, DE COLOR NEGRO, CENTRADA RESPECTO A LA PALABRA SUPERIOR. FINALMENTE, DEBAJO DE LA PREPOSICIÓN, SE ENCUENTRA LA PALABRA 'MANUELA' ESCRITA EN LETRA CURSIVA, CON LIGERO TRAZO ONDULADO, DE COLOR ROJO, EN MINÚSCULAS, EXCEPTO LA LETRA INICIAL 'M'. SE REIVINDICA EL CONJUNTO DESCRITO CON SUS COLORES.

TRAMITANTE: IRAIMA DEL CARMEN CABRERA DE PEREZ**Insc. 2025-013066 del 10 DE DICIEMBRE DE 2025****NOMBRE DE LA MARCA:** GAMMA WORKOUT**SOLICITADA POR:** GAMMA WORKOUT Domicilio: Av. final. Av.. boulevard Raul Leoni, CC Plaza, Las Americas, segunda etapa, Nivel Feria, Local F-21, F-22, F-23 y F-24, Urb. El Cafetal Caracas País: VENEZUELA**PARA DISTINGUIR:** VESTIDOS, CALZADOS Y SOMBRERERÍA (PRENDAS DE VESTIR) Clase 25

DESCRIPCIÓN DE ETIQUETA: EL DISEÑO SE CARACTERIZA POR ESTAR CONFORMADO POR LAS PALABRAS GAMMA EN FORMA HORIZONTAL PARA UNA MARCA DE ROPA Y CALZADO, PALABRA FANTASÍA EN LETRAS MAYÚSCULAS Y ESTÁ CONFORMADA POR UN IMAGOTIPO, DONDE SE COMBINA EL TEXTO «GAMMA WORKOUT» CON EL TRIÁNGULO Y EL ARO DE COLOR NARANJA. EL NOMBRE «GAMMA» ESTÁ ELABORADO SOBRE LA FUENTE TIPOGRÁFICA «GRAMMARA» CON UNOS CORTES RECTANGULARES EN CADA UNA DE LAS LETRAS, UNIENDO LAS DOS «M» SOBRE LA MISMA COLUMNA CENTRAL, DE COLOR NEGRO, Y LA PALABRA WORKOUT QUE SIGNIFICA ¿EJERCICIO? (TRADUCIDO AL CASTELLANO), EN LETRAS MAYÚSCULAS DE COLOR NARANJA Y EL FONDO DE COLOR BLANCO LOS CUALES SE REIVINDICAN Y EL CONJUNTO DESCRITO.

TRAMITANTE: ANGEL XAVIER FEDOR APONTE RAMONES**Insc. 2025-013067 del 10 DE DICIEMBRE DE 2025****NOMBRE DE LA MARCA:** GAMMA WORKOUT**SOLICITADA POR:** GAMMA WORKOUT Domicilio: Av. final. Av. boulevard Raul Leoni, CC Plaza, Las Americas, segunda etapa, Nivel Feria, Local F-21, F-22, F-23 y F-24, Urb. El Cafetal Caracas País: VENEZUELA

PARA DISTINGUIR: NOMBRE COMERCIAL (GAMMA WORKOUT) DEDICADO A LA COMERCIALIZACIÓN, DISTRIBUCIÓN, IMPORTACIÓN, EXPOERTACION, COMPRA, VENTA DE ARTÍCULOS DEPORTIVO Clase NC

DESCRIPCIÓN DE ETIQUETA: EL DISEÑO SE CARACTERIZA POR ESTAR CONFORMADO POR LAS PALABRAS GAMMA EN FORMA HORIZONTAL PARA UN NOMBRE COMERCIAL, PALABRA FANTASÍA EN LETRAS MAYÚSCULAS Y ESTÁ CONFORMADA POR UN IMAGOTIPO, DONDE SE COMBINA EL TEXTO «GAMMA WORKOUT» CON EL TRIÁNGULO Y EL ARO DE COLOR NARANJA. EL NOMBRE «GAMMA» ESTÁ ELABORADO SOBRE LA FUENTE TIPOGRÁFICA «GRAMMARA» CON UNOS CORTES RECTANGULARES EN CADA UNA DE LAS LETRAS, UNIENDO LAS DOS «M» SOBRE LA MISMA COLUMNA CENTRAL, DE COLOR BLANCO, Y LA PALABRA WORKOUT QUE SIGNIFICA «EJERCICIO» (TRADUCIDO AL CASTELLANO), EN LETRAS MAYÚSCULAS DE COLOR BLANCO Y EL FONDO DE COLOR NEGRO LOS CUALES SE REIVINDICAN Y EL CONJUNTO DESCRITO.

TRAMITANTE: ANGEL XAVIER FEDOR APONTE RAMONES

Insc. 2025-013068 del 10 DE DICIEMBRE DE 2025

SOLICITADA POR: UNIAO QUIMICA FARMACEUTICA NACIONAL S.A. Domicilio: Rua Coronel Luiz Tenório de Brito, 90 Embu-Guaçu, SP País: BRASIL

AGENER

PARA DISTINGUIR: MEDICAMENTOS VETERINARIOS, SUPLEMENTOS MULTIVITAMÍNICOS PARA USO VETERINARIO, DESTINADOS A PERROS Y GATOS, INDICADOS PARA FAVORECER LA SALUD CARDIOVASCULAR E INMUNOLÓGICA, PROMOVER LA SALUD OCULAR Y CEREBRAL Y MEJORAR LA VITALIDAD Y LA ENERGÍA DE LOS ANIMALES. Clase 5

TRAMITANTE: ENRIQUE J. CHEANG VERA - MARIANELLA MONTILLA RIOS - IRINA TERRA PORLEY

Insc. 2025-013069 del 10 DE DICIEMBRE DE 2025

SOLICITADA POR: UNIAO QUIMICA FARMACEUTICA NACIONAL S.A. Domicilio: Rua Coronel Luiz Tenório de Brito, 90 Embu-Guaçu, SP País: BRASIL

BIOVIT AGENER

PARA DISTINGUIR: SUEROS HIDRATANTES Y RECONSTITUYENTES POLIVITAMÍNICOS PARA USO VETERINARIO, INDICADOS PARA LA SUPLEMENTACIÓN DE VITAMINAS, AMINOÁCIDOS Y SALES MINERALES EN GANADO VACUNO Y CABALLOS. Clase 5

TRAMITANTE: ENRIQUE J. CHEANG VERA - MARIANELLA MONTILLA RIOS - IRINA TERRA PORLEY

Insc. 2025-013070 del 10 DE DICIEMBRE DE 2025

NOMBRE DE LA MARCA: SPORTLINE

SOLICITADA POR: SPORTLINE AMERICA INC. Domicilio: Torre de las Américas, Torre C, piso 12, Ciudad de Panamá, País: PANAMÁ

SPORTLINE

PARA DISTINGUIR: LIMPIADORES DE ZAPATILLAS. Clase 3

DESCRIPCIÓN DE ETIQUETA: CONSISTE EN LA PALABRA SPORTLINE (PROVIENE DEL NOMBRE DEL SOLICITANTE Y TRADUCE AL CASTELLANO: LÍNEA DEPORTIVA), ESCRITA EN LETRAS DE IMPRENTA, MAYÚSCULAS, DE TRAZO GRUESO DE COLOR NEGRO Y LEVEMENTE INCLINADA

HACIA LA DERECHA. SE REIVINDICA LA PALABRA SPORTLINE Y TODO EL CONJUNTO DESCRITO CON EL COLOR INDICADO EN ÉL.

TRAMITANTE: ENRIQUE J. CHEANG VERA - MARIANELLA MONTILLA RIOS - IRINA TERRA PORLEY

Insc. 2025-013071 del 10 DE DICIEMBRE DE 2025

NOMBRE DE LA MARCA: KICKS

SOLICITADA POR: SPORTLINE AMERICA INC. Domicilio: Torre de las Américas, Torre C, piso 12, Ciudad de Panamá, País: PANAMÁ

PARA DISTINGUIR: LIMPIADORES DE ZAPATILLAS. Clase 3

DESCRIPCIÓN DE ETIQUETA: CONSISTE EN LA PALABRA KICKS (TRADUCE AL CASTELLANO: PATADAS), ESCRITA EN LETRAS DE IMPRENTA, MAYÚSCULAS, DE TRAZO GRUESO DE COLOR NEGRO. EL ASTA VERTICAL Y LOS TRAZOS DIAGONALES DE LA PRIMERA LETRA K, ESTAN SEPARADOS POR UNA LÍNEA DE TRAZO FINO DE COLOR BLANCO; LA SEGUNDA K SE ENCUENTRA INVERTIDA HACIA EL LADO IZQUIERDO. EL ASTA ONDULADA SUPERIOR DE LA LETRA S, ESTA SEPARADA POR UN TRAZO FINO DE COLOR BLANCO. SOBRE DICHA PALABRA SE OBSERVA UNA FIGURA IRREGULAR DE TRAZO GRUESO COLOR NEGRO, FORMADA POR UN SEGMENTO VERTICAL TAMBIÉN DE TRAZO GRUESO, DE CUYO CENTRO SALEN DOS FRANJAS QUEBRADAS: UNA HACIA LA IZQUIERDA Y LA OTRA HACIA LA DERECHA. SE REIVINDICA LA PALABRA KICKS Y TODO EL CONJUNTO DESCRITO CON EL COLOR INDICADO EN ÉL.

TRAMITANTE: ENRIQUE J. CHEANG VERA - MARIANELLA MONTILLA RIOS - IRINA TERRA PORLEY



Insc. 2025-013072 del 10 DE DICIEMBRE DE 2025

NOMBRE DE LA MARCA: MJ

SOLICITADA POR: Xiaomi Inc. Domicilio: No.006 floor 6, building 6, yard 33, middle Xierqi Road, Haidian District Beijing País: CHINA

PARA DISTINGUIR: GASES SOLIDIFICADOS PARA USO INDUSTRIAL; GRAFITO PARA USO INDUSTRIAL; ÁCIDOS; ÁLCALIS; ÓXIDO DE ANTIMONIO; CARBUROS; SALES PARA USO INDUSTRIAL; ANHÍDRIDOS; ACETATO DE CAL; ACETILENO; ALCOHOL PARA USO INDUSTRIAL; ÉTERES; FENOL PARA USO INDUSTRIAL; ALCALOIDES; ALCALOIDES; ALDEHÍDOS; ÉSTERES; AGAR-AGAR PARA USO INDUSTRIAL; ALMIDÓN PARA USO INDUSTRIAL; DIASTASAS PARA USO INDUSTRIAL; AGENTES TENSIOACTIVOS; AGUA OXIGENADA PARA USO INDUSTRIAL; AGUA DESTILADA; GEL DE SÍLICE; AGUA PURIFICADA PARA USO INDUSTRIAL; AGUA DESIONIZADA; ISÓTOPOS PARA USO INDUSTRIAL; PRODUCTOS QUÍMICOS PARA AVIVAR LOS COLORES DE MATERIAS TEXTILES; MATERIAS PARA ABATANAR; AGLUTINANTES PARA HORMIGÓN; ADITIVOS QUÍMICOS PARA CARBURANTES; FLUIDOS DE FRENOS; ANTICONGELANTES; AGENTES REFRIGERANTES PARA MOTORES DE VEHÍCULOS; PRODUCTOS QUÍMICOS PARA DESLUSTRAR EL VIDRIO; OPACIFICANTES PARA EL VIDRIO; SOLUCIONES ESPUMANTES PARA BATERÍAS; PRODUCTOS PARA DEPURAR GASES; ARENA DE FUNDICIÓN; PREPARACIONES PARA CLARIFICAR; PRODUCTOS PARA ABLANDAR EL AGUA; ANTIINCRUSTANTES; PRODUCTOS CONTRA EL DESLUSTRE DEL VIDRIO; DISOLVENTES PARA BARNICES; ACELERADORES DE VULCANIZACIÓN; LODOS DE PERFORACIÓN; FLUIDOS AUXILIARES PARA ABRASIVOS; PREPARACIONES PARA DESPEGAR Y SEPARAR; CARBÓN ANIMAL; PREPARACIONES QUÍMICAS DE PROTECCIÓN CONTRA EL MILDIU; CARBÓN ACTIVADO; PRODUCTOS QUÍMICOS DE USO INDUSTRIAL PARA AVIVAR LOS COLORES; MASILLAS PARA REPARAR CARROCERÍAS DE



AUTOMÓVILES; MORDIENTES PARA METALES; MASILLAS AL ACEITE; MATERIAL FILTRANTE (QUÍMICO); PRODUCTOS PARA CONSERVAR LAS FLORES; CATALIZADORES BIOQUÍMICOS; PAPEL FOTOGRÁFICO; PRODUCTOS QUÍMICOS PARA USO FOTOGRÁFICO; PLACAS FOTOSENSIBLES; RESINAS SINTÉTICAS EN BRUTO; DISPERSIONES DE MATERIAS PLÁSTICAS; PREPARACIONES FERTILIZANTES; PRODUCTOS IGNÍFUGOS; PREPARACIONES PARA TEMPLAR METALES; PREPARACIONES QUÍMICAS PARA SOLDAR; PRODUCTOS QUÍMICOS PARA CONSERVAR ALIMENTOS; PRODUCTOS QUÍMICOS PARA IMPERMEABILIZAR EL CUERO; PEGAMENTOS PARA USO INDUSTRIAL; MASILLAS PARA NEUMÁTICOS; PASTA DE MADERA. Clase 1

DESCRIPCIÓN DE ETIQUETA: CONSISTE EN LAS LETRAS M Y J; POSICIONADAS UNA SOBRE LA OTRA; MAYÚSCULAS, DE TRAZO GRUESO, COLOR NEGRO, ATRAVESADAS POR UNA FRANJA DIAGONAL, INCLINADA HACIA LA DERECHA, DE TRAZO GRUESO Y DE COLOR BLANCO. SE REIVINDICA MJ Y TODO EL CONJUNTO DESCRITO CON LOS COLORES INDICADOS EN ÉL.

TRAMITANTE: ENRIQUE J. CHEANG VERA - MARIANELLA MONTILLA RIOS - IRINA TERRA PORLEY

Insc. 2025-013073 del 10 DE DICIEMBRE DE 2025

NOMBRE DE LA MARCA: MJ

SOLICITADA POR: Xiaomi Inc. Domicilio: No.006 floor 6, building 6, yard 33, middle Xierqi Road, Haidian District Beijing País: CHINA



PARA DISTINGUIR: TINTES; TINTES; COLORANTES; PIGMENTOS; METALES EN HOJAS PARA LA PINTURA, LA DECORACIÓN, LA IMPRENTA Y TRABAJOS ARTÍSTICOS; COLORANTE ALIMENTARIO; CARTUCHOS DE TÓNER LLENOS PARA IMPRESORAS Y FOTOCOPIADORAS; CARTUCHOS DE TINTA RELLENOS PARA IMPRESORAS Y FOTOCOPIADORAS; TINTA PARA IMPRESORAS Y FOTOCOPIADORAS; TÓNER PARA IMPRESORAS Y FOTOCOPIADORAS; CARTUCHOS DE TINTA COMESTIBLE LLENOS PARA IMPRESORAS; TINTAS DE IMPRENTA; TINTAS PARA TATUAJES; PINTURAS; REVESTIMIENTOS DE PROTECCIÓN PARA CHASIS DE VEHÍCULOS; PREPARACIONES ANTICORROSIVAS; GOMORRESINAS. Clase 2

DESCRIPCIÓN DE ETIQUETA: CONSISTE EN LAS LETRAS M Y J; POSICIONADAS UNA SOBRE LA OTRA; MAYÚSCULAS, DE TRAZO GRUESO, COLOR NEGRO, ATRAVESADAS POR UNA FRANJA DIAGONAL, INCLINADA HACIA LA DERECHA, DE TRAZO GRUESO Y DE COLOR BLANCO. SE REIVINDICA MJ Y TODO EL CONJUNTO DESCRITO CON LOS COLORES INDICADOS EN ÉL.

TRAMITANTE: ENRIQUE J. CHEANG VERA - MARIANELLA MONTILLA RIOS - IRINA TERRA PORLEY

Insc. 2025-013074 del 10 DE DICIEMBRE DE 2025

NOMBRE DE LA MARCA: LF SPORTS LUFERICORD

SOLICITADA POR: INVERSIONES LUFERICORD, C.A. Domicilio: CTRA 21 ENTRE CALLES 19 Y 20 LOCAL NRO 19-54 SECTOR CENTRO BARQUISIMETO LARA ZONA POSTAL 3001 País: VENEZUELA



PARA DISTINGUIR: COMPRENDE PRINCIPALMENTE LAS PRENDAS DE VESTIR, EL CALZADO Y LOS ARTICULOS DE SOMBRERERIA PARA PERSONAS. Clase 25

DESCRIPCIÓN DE ETIQUETA: ESTA COMPUESTO POR UN RECTANGULO VERTICAL CON ESQUINAS REDONDEADAS, CONTIENE UNA COMBINACION DE LETRAS ESTILIZADAS, UNA L EN COLOR BLANCO OCUPA GRAN PARTE DEL LADO IZQUIERDO, UNA F ESTILIZADA, COMBINANDO TRAZOS BLANCOS Y UN TRAZO PRINCIPAL EN ROJO (TRAZO ANGULAR), SE INTEGRA EN LA PARTE DERECHA DE LA L. LA F ESTA REFLEJADA, COMBINANDO TRAZOS BLANCOS Y UN TRAZO

PRINCIPAL EN ROJO (TRAZO ANGULAR), SE INTEGRA EN LA PARTE DERECHA DE LA L., CON FONDO AZUL OSCURO Y DEBAJO, LA PALABRA SPORT, ESCRITA EN MAYUSCULA (QUE TRADUCIDA EN ESPANOL TIENE COMO SIGNIFICADO DEPORTE) EN COLOR BLANCO DE TAMANO PEQUENO, ESCRITA EN TIPOGRAFIA SANS SERIF, DEBAJO DE ESTE SIMBOLO GRAFICO SE ENCUENTRA LA PALABRA LUFERICORD EN POSICION CENTRAL (QUE ES LA COMBINACION DE EL NOMBRE DEL SOLICITANTE LUIS FERNANDO RIOS CORDOBA), ESCRITA EN TIPOGRAFIA STERIOFUNG ESCRITA EN LETRAS MINUSCULAS, EN COLOR BLANCO CON BORDE AZUL REY, SEGUIDO DE UN AZUL CLARO.

TRAMITANTE: RIOS CORDOBA LUIS FERNANDO

Insc. 2025-013075 del 10 DE DICIEMBRE DE 2025

NOMBRE DE LA MARCA: LF SPORTS LUFERICORD

SOLICITADA POR: INVERSIONES LUFERICORD, C.A. Domicilio: CTRA 21 ENTRE CALLES 19 Y 20 LOCAL NRO 19-54 SECTOR CENTRO BARQUISIMETO LARA ZONA POSTAL 3001 País: VENEZUELA

PARA DISTINGUIR: NOMBRE DE ESTABLECIMIENTO COMERCIAL QUE SE DEDICA A LA COMPRA Y VENTA, COMERCIALIZACION, FABRICACION, DISTRIBUCIÓN, CAMISAS, CHEMISES, FRANELAS, Y GORRAS, COMPRA, VENTA, DISTRIBUCIÓN DE TODO TIPO DE MATERIAL PARA LITOGRAFIA, TIPOGRAFIA Y PARA LA ACTIVIDAD PUBLICITARIA COMO MATERIALES P.O.P., LLAVEROS, VASOS, JARRAS, PENDONES, AVISOS, CHAPAS BOLÍGRAFOS, PULSERAS, CINTAS Y COOLERS, COMPRA, VENTA, DISTRIBUCIÓN, DISEÑO DE TODO TIPO DE UNIFORMES ESCOLARES, UNIVERSITARIOS, EMPRESARIALES E INDUSTRIALES, COMPRA, VENTA, DISTRIBUCIÓN, DISEÑO, DE ROPA PARA NIÑAS, NIÑOS, DAMAS Y CABALLEROS. COMPRA, VENTA DISTRIBUCIÓN, DE CALZADOS, ARTÍCULOS DEPORTIVOS Y CUALESQUIERA ARTÍCULOS RELACIONADOS CON EL RAMO TEXTIL Y LA MERCANCÍA INDUMENTARIA. COMPRA Y VENTA, COMERCIALIZACIÓN, DISTRIBUCIÓN DE MÁQUINAS TEXTILES Y PUBLICITARIAS, ASI COMO SUS REPUESTOS EN GENERAL, MATERIALES PARA SUBLIMACIÓN Y POLIMACIÓN, TINTAS EN DIFERENTES MARCAS Y PRESENTACIONES, HILOS Y TELAS, PRESTACIÓN DE SERVICIOS DE BORDADOS Y COSTURAS EN GENERAL. Clase NC



DESCRIPCIÓN DE ETIQUETA: ESTA COMPUESTO POR UN RECTANGULO VERTICAL CON ESQUINAS REDONDEADAS, CONTIENE UNA COMBINACION DE LETRAS ESTILIZADAS, UNA L EN COLOR BLANCO OCUPA GRAN PARTE DEL LADO IZQUIERDO, UNA F ESTILIZADA, COMBINANDO TRAZOS BLANCOS Y UN TRAZO PRINCIPAL EN ROJO (TRAZO ANGULAR), SE INTEGRA EN LA PARTE DERECHA DE LA L. LA F ESTA REFLEJADA, COMBINANDO TRAZOS BLANCOS Y UN TRAZO PRINCIPAL EN ROJO (TRAZO ANGULAR), SE INTEGRA EN LA PARTE DERECHA DE LA L., CON FONDO AZUL OSCURO Y DEBAJO, LA PALABRA SPORT, ESCRITA EN MAYUSCULA (QUE TRADUCIDA EN ESPANOL TIENE COMO SIGNIFICADO DEPORTE) EN COLOR BLANCO DE TAMANO PEQUENO, ESCRITA EN TIPOGRAFIA SANS SERIF, DEBAJO DE ESTE SIMBOLO GRAFICO SE ENCUENTRA LA PALABRA LUFERICORD EN POSICION CENTRAL (QUE ES LA COMBINACION DE EL NOMBRE DEL SOLICITANTE LUIS FERNANDO RIOS CORDOBA), ESCRITA EN TIPOGRAFIA STERIOFUNG ESCRITA EN LETRAS MINUSCULAS, EN COLOR BLANCO CON BORDE AZUL REY, SEGUIDO DE UN AZUL CLARO.

TRAMITANTE: RIOS CORDOBA LUIS FERNANDO

Insc. 2025-013076 del 10 DE DICIEMBRE DE 2025

NOMBRE DE LA MARCA: MJ

SOLICITADA POR: Xiaomi Inc. Domicilio: No.006 floor 6, building 6, yard 33, middle Xierqi Road,



PARA DISTINGUIR: JABÓN; JABÓN DE AFEITAR; CHAMPÚS; LECHE LIMPIADORA PARA USO DE TOCADOR; TOALLITAS HÚMEDAS PARA BEBÉS IMPREGNADAS DE PREPARACIONES DE LIMPIEZA; PASTILLAS DE JABÓN DE TOCADOR; PREPARACIONES PARA EL REMOJO DE LA ROPA; BOLAS DE LAVANDERÍA LLENAS DE DETERGENTES PARA EL LAVADO; TOALLITAS PARA LAVANDERÍA PARA PREVENIR EL DESTENIDO DE COLORES; PREPARACIONES PARA LA LAVANDERÍA; JABÓN PARA MANOS; LÍQUIDOS LAVAVAJILLAS; PREPARACIONES DE LIMPIEZA; DETERGENTES PARA MÁQUINAS LAVAPLATOS; PREPARACIONES PARA LUSTRAR [PULIMENTO]; PREPARACIONES ABRASIVAS; PERFUMERÍA; SUSTANCIAS AROMÁTICAS [ACEITES ESENCIALES]; ACEITES ESENCIALES; PERFUMES; DESODORANTES PARA PERSONAS O PARA ANIMALES; COSMÉTICOS; PREPARACIONES COSMÉTICAS PARA EL CUIDADO DE LA PIEL; LOCIONES PARA DESPUÉS DE AFEITAR; DENTÍFRICOS; PASTA DE DIENTES; TIRAS PARA BLANQUEAR LOS DIENTES; ENJUAGUES BUCALES PARA USO NO MÉDICO; TIRAS PARA REFRESCAR EL ALIENTO; AEROSOLES PARA REFRESCAR EL ALIENTO; PREPARACIONES PARA REFRESCAR EL ALIENTO PARA LA HIGIENE PERSONAL; BOLÍGRAFOS PARA BLANQUEAR LOS DIENTES; POPURRÍ [FRAGANCIAS]; INCIENSO; CHAMPÚS PARA ANIMALES [PREPARACIONES NO MEDICINALES PARA EL ASEO]; DESODORANTES PARA ANIMALES; PREPARACIONES PARA PERFUMAR EL AMBIENTE.

Clase 3

DESCRIPCIÓN DE ETIQUETA: CONSISTE EN LAS LETRAS M Y J; POSICIONADAS UNA SOBRE LA OTRA; MAYÚSCULAS, DE TRAZO GRUESO, COLOR NEGRO, ATRAVESADAS POR UNA FRANJA DIAGONAL, INCLINADA HACIA LA DERECHA, DE TRAZO GRUESO Y DE COLOR BLANCO. SE REIVINDICA MJ Y TODO EL CONJUNTO DESCRITO CON LOS COLORES INDICADOS EN ÉL.

TRAMITANTE: ENRIQUE J. CHEANG VERA - MARIANELLA MONTILLA RIOS - IRINA TERRA PORLEY

Insc. 2025-013077 del 10 DE DICIEMBRE DE 2025

NOMBRE DE LA MARCA: MJ

SOLICITADA POR: Xiaomi Inc. Domicilio: No.006 floor 6, building 6, yard 33, middle Xierqi Road, Haidian District Beijing País: CHINA



PARA DISTINGUIR: METALES EN HOJAS O EN POLVO PARA IMPRESORAS 3D; FLEJES DE HIERRO; PUNTALES METÁLICOS; ALEACIONES DE METALES COMUNES; TOBERAS METÁLICAS; PERSIANAS ENROLLABLES DE ACERO; VALLAS [CERCAS] METÁLICAS; PUERTAS METÁLICAS; MATERIALES METÁLICOS PARA VÍAS FÉRREAS; HILOS METÁLICOS O ALAMBRES; BRIDAS DE FIJACIÓN METÁLICA PARA CABLES Y TUBERÍAS; EMPALMES METÁLICOS PARA CABLES NO ELÉCTRICOS; TORNILLOS METÁLICOS; CIERRES DE PUERTA METÁLICOS NO ELÉCTRICOS; DISPOSITIVOS METÁLICOS NO ELÉCTRICOS PARA CERRAR VENTANAS; TIMBRES DE PUERTA METÁLICOS NO ELÉCTRICOS; ANILLAS ABIERTAS DE METALES COMUNES PARA LLAVES; CANDADOS METÁLICOS QUE NO SEAN ELECTRÓNICOS; LLAVES METÁLICAS; CIERRES METÁLICOS PARA BOLSAS; CERRADURAS METÁLICAS PARA VEHÍCULOS; CEPOS PARA BLOQUEAR VEHÍCULOS; CERRADURAS METÁLICAS QUE NO SEAN ELÉCTRICAS; CERRADURAS DE GOLPE O CERRADURAS DE MUELLE; CAJAS DE CAUDALES ELECTRÓNICAS; CAJAS FUERTES [METÁLICAS O NO METÁLICAS]; ARMAZONES METÁLICOS PARA CORREAS Y MATERIALES DE REFUERZO PARA CORREAS; RECIPIENTES METÁLICOS PARA EMBALAR; MOLDES DE FUNDICIÓN METÁLICOS; DISTINTIVOS METÁLICOS PARA VEHÍCULOS; PLACAS DE IDENTIFICACIÓN

METÁLICAS; MATRÍCULAS METÁLICAS; CENCERROS; ALAMBRES PARA SOLDAR; BOYAS DE AMARRE METÁLICAS; PULSERAS DE IDENTIFICACIÓN METÁLICAS; DISPOSITIVOS METÁLICOS ACCIONADOS POR EL VIENTO PARA AHUYENTAR AVES; TUTORES METÁLICOS PARA PLANTAS O ÁRBOLES O RODRIGONES METÁLICOS PARA PLANTAS O ÁRBOLES; TRAMPAS PARA ANIMALES SALVAJES; OBRAS DE ARTE DE METALES COMUNES; MINERALES METALÍFEROS O MENAS; MONUMENTOS METÁLICOS; QUINCALLA; ARTÍCULOS DE FERRETERÍA METÁLICOS PEQUEÑOS.

Clase 6

DESCRIPCIÓN DE ETIQUETA: CONSISTE EN LAS LETRAS M Y J; POSICIONADAS UNA SOBRE LA OTRA; MAYÚSCULAS, DE TRAZO GRUESO, COLOR NEGRO, ATRAVESADAS POR UNA FRANJA DIAGONAL, INCLINADA HACIA LA DERECHA, DE TRAZO GRUESO Y DE COLOR BLANCO. SE REIVINDICA MJ Y TODO EL CONJUNTO DESCRITO CON LOS COLORES INDICADOS EN ÉL.

TRAMITANTE: ENRIQUE J. CHEANG VERA - MARIANELLA MONTILLA RIOS - IRINA TERRA PORLEY

Insc. 2025-013078 del 10 DE DICIEMBRE DE 2025

NOMBRE DE LA MARCA: MJ

SOLICITADA POR: Xiaomi Inc. Domicilio: No.006 floor 6, building 6, yard 33, middle Xierqi Road, Haidian District Beijing País: CHINA

PARA DISTINGUIR: MÁQUINAS AGRÍCOLAS; BOMBAS DE AIREACIÓN PARA ACUARIOS; COMEDEROS MECANIZADOS PARA GANADO; DESINTEGRADORAS; MÁQUINAS DE ORDEÑAR; INCUBADORAS DE HUEVOS; MÁQUINAS DE ESQUILAR PARA ANIMALES; MÁQUINA EXTRACTORA DE SAL; CAMINADOR DE CABALLOS; MÁQUINAS PARA TRABAJAR LA MADERA; SIERRAS [MÁQUINAS]; MÁQUINAS DE HACER PAPEL; MÁQUINAS PARA HACER PAÑALES DE PAPEL; MÁQUINAS DE IMPRIMIR; MÁQUINAS DE IMPRESIÓN DE INYECCIÓN DE TINTA INDUSTRIAL; MÁQUINAS DE HILAR; MÁQUINAS DE TEÑIR; MÁQUINAS PARA LA FABRICACIÓN DE TÉ; MÁQUINAS PARA HACER SALCHICHAS; MÁQUINAS DE PELAR; MÁQUINAS DE MEZCLAR; MEZCLADORAS [MÁQUINAS]; MOLINOS [MÁQUINAS]; PICADORAS DE CARNE ELÉCTRICAS; MÁQUINAS DE AMASAR; EXTRACTORES DE JUGO ELÉCTRICOS; MÁQUINAS ELECTROMECÁNICAS DE PREPARACIÓN DE ALIMENTOS; MÁQUINAS TRITURADORAS; MÁQUINAS CORTADORAS DE PAN; MÁQUINAS ELECTROMECÁNICAS DE PREPARACIÓN DE BEBIDAS; BRAZOS ROBÓTICOS PARA PREPARACIÓN DE BEBIDAS; MÁQUINAS DE CIGARRILLOS PARA USO INDUSTRIAL; MÁQUINAS PARA TRABAJAR EL CUERO; MÁQUINAS DE COSER; MÁQUINAS ENSAMBLADORAS DE BICICLETAS; TORNOS DE ALFARERO; MÁQUINAS DE GRABADO; MAQUINARIA PARA BATERÍAS; MÁQUINAS DE HACER CORDONES; MÁQUINAS DE HACER PALILLOS CHINOS; MÁQUINAS DE DOBLE USO PARA DESCASCARAR Y PELAR; MÁQUINAS PARA FABRICAR BOLÍGRAFOS; MÁQUINAS PARA FABRICAR VELAS; MÁQUINAS DE LIMPIEZA DE SEMILLAS DE GUSANOS DE SEDA; SECADORAS CENTRÍFUGAS PARA CAPULLOS DE GUSANOS DE SEDA; TELARES PARA ESTERAS DE PAJA; MÁQUINAS PARA FABRICAR ESMALTE; MÁQUINAS PARA FABRICAR BOMBILLAS/FOCOS; MÁQUINAS DE EMBALAJE; MÁQUINAS PARA FABRICAR BRIQUETAS; MÁQUINAS ELÉCTRICAS DE COCINA; PROCESADORES ELÉCTRICOS DE ALIMENTOS; LAVAVAJILLAS; ABRELATAS ELÉCTRICOS; LICUADORAS ELÉCTRICAS PARA USO DOMÉSTICO; MOLINILLOS PARA USO DOMÉSTICO QUE NO SEAN DE MANO; BATIDORAS/VARILLAS ELÉCTRICAS PARA USO DOMÉSTICO; MOLINILLOS DE CAFÉ QUE NO SEAN DE MANO; LAVADORAS [PARA ROPA]; MÁQUINAS PARA LAVAR LA ROPA QUE INCORPORAN UNA SECADORA CENTRÍFUGA; MÁQUINAS PARA ESCURRIR LA ROPA; BIORREACTORES PARA USO EN FABRICACIÓN DE BIOFARMACÉUTICOS; MÁQUINAS DE ESTAMPADO; MÁQUINAS PARA TRABAJAR EL VIDRIO; MÁQUINAS PARA FABRICAR



FERTILIZANTES; MÁQUINAS ELECTROMECÁNICAS PARA LA INDUSTRIA QUÍMICA; MÁQUINAS DE ENJUAGUE/ACLARADO; APARATOS DE TRACCIÓN/ARRASTRE [PARA MINERÍA]; CORTADORAS [MÁQUINAS]; PLATAFORMAS DE PERFORACIÓN, FLOTANTES O NO FLOTANTES; EXCAVADORAS; GATOS NEUMÁTICOS; ELEVADORES [MÁQUINAS]; APARATOS DE ELEVACIÓN; MÁQUINAS PARA TRABAJAR METALES; MARTILLOS ELÉCTRICOS; MÁQUINAS DE FUNDICIÓN; MÁQUINAS DE VAPOR; DISPOSITIVOS DE ENCENDIDO PARA MOTORES DE COMBUSTIÓN INTERNA; TURBINAS EÓLICAS; MÁQUINAS PARA FABRICAR CLIPS DE PAPEL; MÁQUINAS PARA FABRICAR CREMALLERAS; HERRAMIENTAS [PARTES DE MÁQUINAS]; ROBOTS INDUSTRIALES; CARENADO/CUBIERTAS [PARTES DE MÁQUINAS]; MÁQUINAS PARA FABRICAR CABLES Y ALAMBRES ELÉCTRICOS; DESTORNILLADORES ELÉCTRICOS; HERRAMIENTAS PORTÁTILES QUE NO SEAN DE MANO; TALADROS DE MANO ELÉCTRICOS; MÁQUINAS PARA LA FABRICACIÓN DE SEMICONDUCTORES; MÁQUINAS DE TRABAJO EN FRÍO ÓPTICO; MÁQUINAS PARA LA GENERACIÓN DE GAS POR ELECTRÓLISIS; MÁQUINAS DE PINTAR; DÍNAMOS; FILTROS PARA LA LIMPIEZA DEL AIRE DE REFRIGERACIÓN PARA MOTORES; MOTORES, EXCEPTO PARA VEHÍCULOS TERRESTRES; BOMBAS [MÁQUINAS]; BOMBAS DE AIRE [INSTALACIONES DE GARAJE]; VÁLVULAS [PARTES DE MÁQUINAS]; MÁQUINAS DE AIRE COMPRIMIDO; MÁQUINAS DE ASPIRACIÓN DE AIRE; AEROCONDENSADORES; CILINDROS DE AIRE [PARTES DE MÁQUINAS]; CIERRAPUERTAS ELÉCTRICOS; ABREPUERTAS ELÉCTRICOS; EJES PARA MÁQUINAS; MECANISMOS DE CONTROL PARA MÁQUINAS O MOTORES; FILTROS QUE SON PARTES DE MÁQUINAS O DE MOTORES; COJINETES [PARTES DE MÁQUINAS]; CORREAS PARA MÁQUINAS; ORUGAS DE CAUCHO QUE SON PARTES DE TRACTORES DE ORUGAS EN MÁQUINAS AGRÍCOLAS; APARATOS DE SOLDADURA ELÉCTRICA; APARATOS PARA LAVAR; ASPIRADORAS; BOQUILLAS DE ASPIRACIÓN PARA ASPIRADORAS; FREGONAS DE VAPOR; MÁQUINAS Y APARATOS ELÉCTRICOS PARA LIMPIAR; CEPILLOS PARA ASPIRADORAS; BOLSAS PARA ASPIRADORAS; INSTALACIONES PARA DESEMPOLVAR CON FINES DE LIMPIEZA; ACCESORIOS DE ASPIRADORA PARA LA DIFUSIÓN DE PERFUMES Y DESINFECTANTES; MANGUERAS PARA ASPIRADORAS; INSTALACIONES DE LAVADO PARA VEHÍCULOS; INSTALACIONES DE EXTRACCIÓN DE POLVO CON FINES DE LIMPIEZA; MÁQUINAS FREGADORAS DE SUELOS; LAVADORA DE COCHES ; LIMPIADOR INALÁMBRICO; MÁQUINA BARREDORA PARA CARGAR; FILTROS DE POLVO Y BOLSAS PARA ASPIRADORAS; FILTRO DE POLVO PARA ASPIRADORAS; MÁQUINAS DE FILTRACIÓN; DISPOSITIVOS DE OPERACIÓN ELÉCTRICA PARA CORRER CORTINAS; TAMBORES [PARTES DE MÁQUINAS]; IMPRESORAS 3D; PULIDORAS ELÉCTRICAS DE ZAPATOS; MÁQUINAS PARA ENCORDAR RAQUETAS; MÁQUINAS EXPENDEDORAS; ETIQUETADORAS [MÁQUINAS]; TRAJES DE EXOSQUELETO ROBÓTICOS QUE NO SEAN PARA FINES MÉDICOS; PLUMAS DE IMPRESIÓN 3D; BIOIMPRESORAS 3D; MÁQUINAS EXPENDEDORAS DE BILLETES; MÁQUINAS DISPENSADORAS DE FLUIDOS PARA USO INDUSTRIAL; JUNTA DE VEHÍCULO DE ALIMENTACIÓN DE ACEITE PARA AVIACIÓN; TANQUES DE LÍQUIDO [PARTES DE MÁQUINAS]; DEPÓSITO DE FLUIDO (COMPONENTE DE MÁQUINA); TRITURADORA DE HIELO; MÁQUINA CLASIFICADORA DE ARROZ; DISPOSITIVOS AUTOMÁTICOS PARA DESMONTAR E INSTALAR NEUMÁTICOS; MÁQUINA AUTOMÁTICA EXPENDEDORA DE CAMELOS; MÁQUINAS EXPENDEDORAS REFRIGERADAS; RELLENADOR PARA EL REEMPLAZO DE LÍQUIDO DE FRENOS; IMPRESORA 3D DE CERÁMICA; MÁQUINA PLEGADORA AUTOMÁTICA INDUSTRIAL; MÁQUINAS DE GALVANOPLASTIA; MÁQUINA ELÉCTRICA PARA ROMPER PAREDES DE ALIMENTOS. Clase 7

DESCRIPCIÓN DE ETIQUETA: CONSISTE EN LAS LETRAS M Y J; POSICIONADAS UNA SOBRE LA OTRA; MAYÚSCULAS, DE TRAZO GRUESO, COLOR NEGRO, ATRAVESADAS POR UNA FRANJA DIAGONAL, INCLINADA HACIA LA DERECHA, DE TRAZO GRUESO Y DE COLOR BLANCO. SE REIVINDICA MJ Y TODO EL CONJUNTO DESCRITO CON LOS COLORES INDICADOS EN ÉL.

TRAMITANTE: ENRIQUE J. CHEANG VERA - MARIANELLA MONTILLA RIOS - IRINA TERRA PORLEY

Insc. 2025-013079 del 10 DE DICIEMBRE DE 2025**NOMBRE DE LA MARCA:** MJ**SOLICITADA POR:** Xiaomi Inc. Domicilio: No.006 floor 6, building 6, yard 33, middle Xierqi Road, Haidian District Beijing País: CHINA

PARA DISTINGUIR: HERRAMIENTAS DE MANO DE ACCIONAMIENTO MANUAL; INSTRUMENTOS PARA LIJAR [INSTRUMENTOS DE MANO]; ASENTADORES DE NAVAJAS DE AFEITAR; PALAS [HERRAMIENTAS DE MANO]; APEROS DE AGRICULTURA DE ACCIONAMIENTO MANUAL; JERINGAS PARA PULVERIZAR INSECTICIDAS; HERRAMIENTAS DE JARDINERÍA DE ACCIONAMIENTO MANUAL; INSTRUMENTOS Y HERRAMIENTAS PARA DESOLLAR ANIMALES; ABRIDORES DE OSTRAS; ARPONES; HOJAS DE AFEITAR; APARATOS LÁSER PARA LA DEPILACIÓN QUE NO SEAN PARA USO MÉDICO; APARATOS ELÉCTRICOS Y NO ELÉCTRICOS DE DEPILACIÓN; CORTABARBAS; ESTUCHES DE NAVAJAS DE AFEITAR; IMPLEMENTOS DE MANO PARA RIZAR EL CABELLO; TENAZAS PARA RIZAR; PLANCHAS PARA ALISAR EL CABELLO; ESTUCHES DE MANICURA; AFEITADORAS ELÉCTRICAS O NO ELÉCTRICAS; CUCHILLAS PARA AFEITADORAS ELÉCTRICAS O NO ELÉCTRICAS; CORTADORAS DE PELO PARA USO PERSONAL, ELÉCTRICAS Y NO ELÉCTRICAS; CORTADORAS DE PELO ELÉCTRICAS; DESTORNILLADORES NO ELÉCTRICOS; ALICATES; PUNTAS [HERRAMIENTAS DE MANO]; LLAVES [HERRAMIENTAS DE MANO]; MARTILLOS [HERRAMIENTAS DE MANO]; MARTILLOS DE EMERGENCIA; HERRAMIENTAS DE CORTE [HERRAMIENTAS DE MANO]; ESTIRADORES DE FLEJES DE METAL [HERRAMIENTAS DE MANO]; TALADROS; BOMBAS DE AIRE DE ACCIONAMIENTO MANUAL; PINZAS; CUCHILLOS DE MODELISMO [BISTURÍES]; HERRAMIENTAS DE GRAVADO [HERRAMIENTAS DE MANO]; TIJERAS; CUCHILLOS; CORTADORAS DE PELO PARA ANIMALES [INSTRUMENTOS DE MANO]; DESCORAZONADORES DE FRUTA; CUCHILLAS [HERRAMIENTAS DE MANO]; CUCHILLOS MULTIUSOS; PUÑOS AMERICANOS [MANOPLAS]; CUCHILLOS, TENEDORES Y CUCHARAS DE PLÁSTICO DE MESA; CUBIERTOS DE MESA [CUCHILLOS, TENEDORES Y CUCHARAS]; MANGOS PARA HERRAMIENTAS DE MANO DE ACCIONAMIENTO MANUAL. Clase 8

DESCRIPCIÓN DE ETIQUETA: CONSISTE EN LAS LETRAS M Y J; POSICIONADAS UNA SOBRE LA OTRA; MAYÚSCULAS, DE TRAZO GRUESO, COLOR NEGRO, ATRAVESADAS POR UNA FRANJA DIAGONAL, INCLINADA HACIA LA DERECHA, DE TRAZO GRUESO Y DE COLOR BLANCO. SE REIVINDICA MJ Y TODO EL CONJUNTO DESCRITO CON LOS COLORES INDICADOS EN ÉL.

TRAMITANTE: ENRIQUE J. CHEANG VERA - MARIANELLA MONTILLA RIOS - IRINA TERRA PORLEY**Insc. 2025-013080 del 10 DE DICIEMBRE DE 2025****NOMBRE DE LA MARCA:** MJ**SOLICITADA POR:** Xiaomi Inc. Domicilio: No.006 floor 6, building 6, yard 33, middle Xierqi Road, Haidian District Beijing País: CHINA

PARA DISTINGUIR: ORDENADORES/COMPUTADORAS PORTÁTILES; MEMORIAS USB; ROBOTS DE TELEPRESENCIA; TABLETAS INFORMÁTICAS; SOPORTES ADAPTADOS PARA ORDENADORES PORTÁTILES; RELOJES INTELIGENTES; GAFAS INTELIGENTES; TARJETAS DE CIRCUITO INTEGRADO [TARJETAS INTELIGENTES]; FUNDAS PARA ORDENADORES PORTÁTILES; INTERFACES PARA ORDENADORES; ESCÁNERES PARA EL PROCESAMIENTO DE DATOS; DISPOSITIVOS DE SEGURIDAD (TOKENS) [HARDWARE] PARA LA AUTENTICACIÓN DE USUARIOS; LECTORES [EQUIPOS DE PROCESAMIENTO DE DATOS]; LÁMINAS PROTECTORAS ADAPTADAS

PARA PANTALLAS DE ORDENADORES; IMPRESORAS PARA USAR CON ORDENADORES; LÁPICES ÓPTICOS (STYLUS) PARA PANTALLAS TÁCTILES; CALCULADORAS DE BOLSILLO; ASISTENTES DIGITALES PERSONALES [PDA]; DISCOS ÓPTICOS; COMPUTADORAS PORTÁTILES (NOTEBOOKS); SOFTWARE DE APLICACIÓN DESCARGABLE PARA ENTORNOS VIRTUALES; ALFOMBRILLAS PARA RATÓN; ALFOMBRILLAS PARA RATÓN [PERIFÉRICOS DE ORDENADOR]; MONITORES [PROGRAMAS DE COMPUTADORAS]; MONITORES [HARDWARE DE COMPUTADORAS]; MICROPROCESADORES; SOPORTES DE DATOS MAGNÉTICOS; PANTALLAS MONTADOS EN LA CABEZA; COMPUTADORAS PORTÁTILES (LAPTOPS); TERMINALES INTERACTIVAS DE PANTALLA TÁCTIL; TARJETAS DE CIRCUITO INTEGRADO; CARTUCHOS DE TINTA SIN RELLENAR PARA IMPRESORAS Y FOTOCOPIADORAS; TARJETAS MAGNÉTICAS DE IDENTIDAD; TARJETAS MAGNÉTICAS CODIFICADAS; PULSERAS MAGNÉTICAS CODIFICADAS DE IDENTIFICACIÓN; ETIQUETAS ELECTRÓNICAS PARA PRODUCTOS; PUBLICACIONES ELECTRÓNICAS DESCARGABLES; TRADUCTORES DE BOLSILLO ELECTRÓNICOS; LÁPICES ELECTRÓNICOS PARA UNIDADES DE VISUALIZACIÓN; PIZARRAS INTERACTIVAS ELECTRÓNICAS; TONOS DE LLAMADA DESCARGABLES PARA TELÉFONOS MÓVILES; ARCHIVOS DE MÚSICA DESCARGABLES; ARCHIVOS DE IMAGEN DESCARGABLES; MONEDEROS ELECTRÓNICOS DESCARGABLES; APARATOS DE PROCESAMIENTO DE DATOS; FUNDAS PARA TABLETAS INFORMÁTICAS; ORDENADORES (COMPUTADORAS); SOFTWARE DE COMPUTADORAS (GRABADO); PLATAFORMAS DE SOFTWARE DE ORDENADOR, GRABADAS O DESCARGABLES; PROGRAMAS DE ORDENADOR DESCARGABLES; PROGRAMAS DE ORDENADOR GRABADOS; DISPOSITIVOS PERIFÉRICOS DE ORDENADOR; DISPOSITIVOS DE MEMORIA DE ORDENADOR; TECLADOS DE ORDENADOR; EQUIPOS INFORMÁTICOS; SOFTWARE DE JUEGOS DE ORDENADOR GRABADO; SOFTWARE DE JUEGOS DE ORDENADOR DESCARGABLE; PROCESADORES [UNIDADES CENTRALES DE PROCESAMIENTO]; MÁQUINAS DE CALCULAR; TARJETAS DE IDENTIDAD BIOMÉTRICAS; BOLSAS ADAPTADAS PARA ORDENADORES PORTÁTILE; LÁPICES ELECTRÓNICOS PARA UNIDADES DE VISUALIZACIÓN; CARTUCHOS DE TÓNER SIN RELLENAR PARA IMPRESORAS Y FOTOCOPIADORAS; TARJETAS LLAVE CODIFICADAS; BASES REFRIGERADORAS PARA ORDENADORES PORTÁTILES; ROBOTS HUMANOIDES PROGRAMABLES POR EL USUARIO, SIN CONFIGURAR; APLICACIONES INFORMÁTICAS DESCARGABLES; IMPRESORAS PORTÁTILES INALÁMBRICAS PARA USAR CON ORDENADORES PORTÁTILES Y DISPOSITIVOS MÓVILES; IMPRESORAS FOTOGRÁFICAS; RATONES INALÁMBRICOS DE ORDENADOR; APARATOS REGISTRADORES DE TIEMPO; PODÓMETRO; AGENDAS ELECTRÓNICAS; CONTADORES; APARATOS PARA VERIFICAR EL FRANQUEO; TERMINALES PARA TARJETAS DE CRÉDITO; DETECTORES DE MONEDAS FALSAS; MECANISMOS PARA APARATOS DE FUNCIONAMIENTO CON MONEDAS; HOLOGRAMAS; MÁQUINAS DE DICTAR; MARCADORES DE DOBLADILLOS; MÁQUINAS DE VOTAR; MÁQUINA DE LOTERÍA; ESCÁNERES BIOMÉTRICOS; TERMINALES ELECTRÓNICOS DE EXPEDICIÓN DE BILLETES; RELOJES DE FICHAR [APARATOS REGISTRADORES DE TIEMPO]; FOTOCOPIADORAS [FOTOGRÁFICAS, ELECTROSTÁTICAS, TÉRMICAS]; APARATOS E INSTRUMENTOS DE PESAJE; BÁSCULAS CON ANALIZADORES DE MASA CORPORAL; BÁSCULAS DE BAÑO; REGLAS [INSTRUMENTOS DE MEDICIÓN]; MEDIDAS; COMPASES PARA MEDIR; LINTERNAS DE SEÑALES; TABLONES DE ANUNCIOS ELECTRÓNICOS; MONITORES DE ACTIVIDAD FÍSICA PORTÁTILES; VIDEOTELÉFONOS; TRANSMISORES [TELECOMUNICACIÓN]; APARATOS TELEFÓNICOS; APARATOS DE TELECOMUNICACIÓN EN FORMA DE JOYERÍA; ESTABILIZADORES (GIMBALS) PARA TELÉFONOS INTELIGENTES; FUNDAS PARA TELÉFONOS INTELIGENTES; TELÉFONOS INTELIGENTES (SMARTPHONES); ROUTERS DE REDES DE COMPUTADORAS; RADIOS; PELÍCULAS PROTECTORAS ADAPTADAS PARA TELÉFONOS INTELIGENTES; INSTRUMENTOS DE NAVEGACIÓN; TELÉFONOS MÓVILES; APARATOS DE INTERCOMUNICACIÓN; CORDONES DE SUJECIÓN PARA TELÉFONOS MÓVILES;

EQUIPOS DE MANOS LIBRES PARA TELÉFONOS; APARATOS DE SISTEMAS DE POSICIONAMIENTO GLOBAL [GPS]; SOPORTES ADAPTADOS PARA TELÉFONOS MÓVILES Y TELÉFONOS INTELIGENTES; TELÉFONOS CELULARES; CORREAS PARA TELÉFONOS MÓVILES; CAJAS DE DERIVACIÓN [ELECTRICIDAD]; BASES PARA AURICULARES DE TELÉFONO PARA VEHÍCULOS; TELÉFONOS INTELIGENTES PLEGABLES; TRANSPONEDORES; ROUTER; PALOS PARA SELFIES PARA TELÉFONOS MÓVILES; INTERCOMUNICADORES; RADIO PORTÁTILES (WALKIE-TALKIES); MONITORES PORTÁTILES DE VISUALIZACIÓN DE VIDEO; CASCOS DE REALIDAD VIRTUAL; GRABADORAS DE VIDEO; APARATOS DE TELEVISIÓN; GRABADORAS DE CINTA; APARATOS DE TRANSMISIÓN DE SONIDO; APARATOS DE GRABACIÓN DE SONIDO; ROBOTS DE VIGILANCIA DE SEGURIDAD; RECEPTORES DE AUDIO Y VIDEO; CÁMARAS DE VISIÓN TRASERA PARA VEHÍCULOS; REPRODUCTORES DE MEDIOS PORTÁTILES; MICRÓFONOS; ALTAVOCES; MÁQUINAS DE DISCOS MUSICALES; AURICULARES; LECTORES DE LIBROS ELECTRÓNICOS; MARCOS DE FOTOS DIGITALES; DISCOS COMPACTOS [AUDIO-VIDEO]; ALTAVOCES PORTÁTILES; VIDEOCÁMARAS; CAJAS/GABINETES PARA ALTAVOCES; MONITORES PARA BEBÉS; MEZCLADORES DE AUDIO; MICRÓFONOS DE ALTA VOZ INALÁMBRICOS; ALTAVOCES INTELIGENTES; ALMOHADILLAS PARA AURICULARES; CÁMARAS PARA TABLERO; ROBOTS HUMANOIDES CON FUNCIONES DE COMUNICACIÓN Y APRENDIZAJE PARA ASISTIR Y ENTRETENER A PERSONAS; CONTROLADORES DE REALIDAD VIRTUAL; DECODIFICADORES; MÁQUINAS DE APRENDIZAJE; DISPOSITIVOS SONOROS ELECTRÓNICOS CON LIBROS; AURICULARES; AURICULARES PARA COMUNICACIÓN A DISTANCIA; VISORES FOTOGRÁFICOS; PROYECTORES DE VIDEO; TRÍPODES PARA CÁMARAS; SOPORTES PARA APARATOS FOTOGRÁFICOS; LÁMPARAS DE FLASH PARA TELÉFONOS INTELIGENTES; PALOS PARA SELFIS (MONOPIÉS DE MANO); LENTES PARA SELFIS; APARATOS DE PROYECCIÓN; PANTALLAS DE PROYECCIÓN; LUCES DE DESTELLO [FOTOGRAFÍA]; FILTROS PARA RAYOS ULTRAVIOLETA PARA FOTOGRAFÍA; DIAFRAGMAS [FOTOGRAFÍA]; ESTUCHES ESPECIALMENTE HECHOS PARA APARATOS E INSTRUMENTOS FOTOGRÁFICOS; CÁMARAS [FOTOGRAFÍA]; OBTURADORES [FOTOGRAFÍA]; FILTROS PARA USO EN FOTOGRAFÍA; ANILLOS DE LUZ PARA SELFIS PARA TELÉFONOS INTELIGENTES; ESTABILIZADORES PARA CÁMARAS DIGITALES; PANTALLAS [FOTOGRAFÍA]; PROYECTOR DIGITAL; PROYECTORES MULTIMEDIA; INSTRUMENTOS DE MEDICIÓN; APARATOS E INSTRUMENTOS DE TOPOGRAFÍA; APARATOS DE MEDICIÓN; TELÉMETROS (MEDIDORES DE DISTANCIA); DETECTORES DE INFRARROJOS; HIGRÓMETROS; APARATOS DE ANÁLISIS DE AIRE; NIVELES [INSTRUMENTOS PARA DETERMINAR LA HORIZONTAL]; APARATOS DE CONTROL DE VELOCIDAD PARA VEHÍCULOS; INDICADORES AUTOMÁTICOS DE BAJA PRESIÓN EN NEUMÁTICOS DE VEHÍCULOS; INDICADORES DE TEMPERATURA; APARATOS DE MEDICIÓN DE PRESIÓN; INSTRUMENTOS PARA EL ENSAYO DE GASES; PULSERAS CONECTADAS [INSTRUMENTOS DE MEDICIÓN]; TERMÓMETROS QUE NO SEAN PARA USO MÉDICO; ROBOTS DIDÁCTICOS; APARATOS DE ENSEÑANZA; ROBOTS DE LABORATORIO; APARATOS E INSTRUMENTOS DE QUÍMICA; APARATOS AUDIOVISUALES DE ENSEÑANZA; DISPOSITIVOS DE MEDICIÓN, ELÉCTRICOS; INDUCTORES [ELECTRICIDAD]; SIMULADORES PARA LA DIRECCIÓN Y CONTROL DE VEHÍCULOS; SONDAS PARA FINES CIENTÍFICOS; ROBOTS HUMANOIDES CON INTELIGENCIA ARTIFICIAL PARA USO EN INVESTIGACIÓN CIENTÍFICA; APARATOS DE DIAGNÓSTICO PARA USO NO MÉDICO TELESCOPIOS; APARATOS E INSTRUMENTOS ÓPTICOS; MICROSCOPIOS GAFAS DE AUMENTO [ÓPTICA]; APARATOS E INSTRUMENTOS PARA ASTRONOMÍA; CABLES TELEFÓNICOS; MATERIALES PARA CONDUCTOS DE ELECTRICIDAD [CABLES, HILOS]; CABLES ELÉCTRICOS; ARNESES DE CABLES ELÉCTRICOS PARA AUTOMÓVILES LÍNEA DE DATOS CABLES USB PARA TELÉFONOS MÓVILES; OBLEAS PARA CIRCUITOS INTEGRADOS; SEMICONDUCTORES; CHIPS [CIRCUITOS INTEGRADOS]; AMPLIFICADORES; DIODOS EMISORES DE LUZ [LED]; CONDUCTORES

ELÉCTRICOS; BOBINAS ELÉCTRICAS; INTERRUPTORES ELÉCTRICOS; ADAPTADORES ELÉCTRICOS; SENSORES DE APARCAMIENTO PARA VEHÍCULOS; CAJAS DE EMPALME [ELECTRICIDAD]; TOMAS DE CORRIENTE; ENCHUFES ELÉCTRICOS; CONSOLAS DE DISTRIBUCIÓN [ELECTRICIDAD]; ACOPLAMIENTOS ELÉCTRICOS; CONEXIONES PARA LÍNEAS ELÉCTRICAS; CONMUTADORES; CONECTORES [ELECTRICIDAD]; PANELES DE CONTROL PARA SERVOMOTORES; CONTROLADORES PARA SERVOMOTORES; SENSORES; SENSOR TÁCTIL; PANTALLAS DE VIDEO; APARATOS DE CONTROL REMOTO; FIBRAS ÓPTICAS [FILAMENTOS CONDUCTORES DE LUZ]; APARATOS DE REGULACIÓN DE CALOR; INSTALACIONES ELÉCTRICAS PARA EL CONTROL REMOTO DE OPERACIONES INDUSTRIALES; APARATO ELÉCTRICO PARA CONMUTACIÓN; CONDUCTORES DE RAYOS; PARARRAYOS; APARATOS DE IONIZACIÓN, NO PARA EL TRATAMIENTO DE AIRE O AGUA; APARATOS DE EXTINCIÓN DE INCENDIOS; APARATOS E INSTALACIONES PARA LA PRODUCCIÓN DE RAYOS X PARA USO NO MÉDICO; VISORES PARA CASCOS; APARATOS DE RESPIRACIÓN PARA USO NO MÉDICO; TUBOS DE RESPIRACIÓN SUBACUÁTICA [SNORKELS]; CASCOS DE PROTECCIÓN; DISPOSITIVOS DE PROTECCIÓN PERSONAL CONTRA LOS ACCIDENTES; PRENDAS DE VESTIR DE PROTECCIÓN CONTRA LOS ACCIDENTES, LA IRRADIACIÓN Y EL FUEGO; GAFAS ANTIRREFLEJO; INSTALACIONES ELÉCTRICAS DE PREVENCIÓN DE ROBOS; ALARMAS ACÚSTICAS; APARATOS DE AVISO ANTIRROBO; ALARMAS; CERRADURAS BIOMÉTRICAS; CERRADURAS ELÉCTRICAS; SISTEMAS ELECTRÓNICOS DE CONTROL DE ACCESO PARA PUERTAS CON ENCLAVAMIENTO; DETECTORES DE HUMO; MIRILLAS [LENTES DE AUMENTO] PARA PUERTAS; ALARMAS DE INCENDIO; TIMBRES ELÉCTRICOS PARA PUERTAS; GAFAS DE SOL; GAFAS; GAFAS 3D; MONTURAS DE GAFAS; ESTUCHES PARA LENTES DE CONTACTO QUE INCORPORAN FUNCIONES DE LIMPIEZA ULTRASÓNICA; CARGADORES PARA TELÉFONOS MÓVILES; CARGADORES DE BATERÍAS; BATERÍAS ELÉCTRICAS PARA VEHÍCULOS; BATERÍAS ELÉCTRICAS; ACUMULADORES ELÉCTRICOS; ESTACIONES DE CARGA PARA VEHÍCULOS ELÉCTRICOS; PANELES SOLARES PARA LA PRODUCCIÓN DE ELECTRICIDAD; CARGADORES PORTÁTILES DE CORRIENTE; FUENTES DE ALIMENTACIÓN MÓVILES (BATERÍAS RECARGABLES); CARGADORES INALÁMBRICOS; CARGADORES DE TELÉFONOS MÓVILES PARA VEHÍCULOS; CARGADORES USB; DIBUJOS ANIMADOS; SILBATOS DE DEPORTE; OVOSCOPIOS [APARATOS PARA EXAMINAR HUEVOS]; SILBATOS PARA PERROS; IMANES DECORATIVOS; CERCAS ELECTRIFICADAS; ROBOTS HUMANOIDES CON INTELIGENCIA ARTIFICIAL PARA LA PREPARACIÓN DE BEBIDAS; ROBOTS HUMANOIDES CON INTELIGENCIA ARTIFICIAL PARA LA LIMPIEZA DOMÉSTICA Y LA COLADA; GAFAS DE SOL PARA MASCOTAS; DISPOSITIVOS PORTÁTILES DE PARADA REMOTA PARA COCHES; IMANES PARA FRIGORÍFICO; FLAUTAS DE PALOMAS. Clase 9

DESCRIPCIÓN DE ETIQUETA: CONSISTE EN LAS LETRAS M Y J; POSICIONADAS UNA SOBRE LA OTRA; MAYÚSCULAS, DE TRAZO GRUESO, COLOR NEGRO, ATRAVESADAS POR UNA FRANJA DIAGONAL, INCLINADA HACIA LA DERECHA, DE TRAZO GRUESO Y DE COLOR BLANCO. SE REIVINDICA MJ Y TODO EL CONJUNTO DESCRITO CON LOS COLORES INDICADOS EN ÉL.

TRAMITANTE: ENRIQUE J. CHEANG VERA - MARIANELLA MONTILLA RIOS - IRINA TERRA PORLEY

Insc. 2025-013081 del 10 DE DICIEMBRE DE 2025

NOMBRE DE LA MARCA: MJ

SOLICITADA POR: Xiaomi Inc. Domicilio: No.006 floor 6, building 6, yard 33, middle Xierqi Road, Haidian District Beijing País: CHINA

PARA DISTINGUIR: APARATOS DE VIBROMASAJE; TERMÓMETROS PARA USO MÉDICO; APARATOS DE PRUEBA PARA USO MÉDICO; ROBOTS QUIRÚRGICOS; ESFIGMOMANÓMETROS;



MEDIDORES DE PULSO; NANOROBOTS PARA USO MÉDICO; CONCENTRADORES DE OXÍGENO PARA USO MÉDICO; APARATOS E INSTRUMENTOS MÉDICOS; APARATOS DE MASAJE; SILLONES DE MASAJE CON APARATOS DE MASAJE INCORPORADOS; GLUCÓMETROS; APARATOS PARA ADMINISTRAR INHALANTES PARA USO MÉDICO; APARATOS DE MASAJE ESTÉTICO; MONITORES DE COMPOSICIÓN CORPORAL; PISTOLAS ELÉCTRICAS DE MASAJE; NEBULIZADORES PARA USO MÉDICO; APARATOS E INSTRUMENTOS DENTALES; APARATOS DE FISIOTERAPIA; MÁSCARAS LED PARA FINES TERAPÉUTICOS; LÁSERES PARA USO MÉDICO; APARATOS DE MONITORIZACIÓN DE LA FRECUENCIA CARDÍACA; INSTRUMENTOS DE ACUPUNTURA ELÉCTRICOS; MASCARILLAS PROTECTORAS PARA USO MÉDICO; MASCARILLAS HIGIÉNICAS; ALMOHADAS PARA DORMIR PARA EL INSOMNIO; PROTECTORES AUDITIVOS; AUDÍFONOS; TAPONES PARA LOS OÍDOS [DISPOSITIVOS DE PROTECCIÓN AUDITIVA]; BRAZALETES PARA USO MÉDICO; ANILLOS BIOMAGNÉTICOS PARA USO TERAPÉUTICO O MÉDICO; CHUPETES PARA BEBÉS; BIBERONES; SACALECHES; TETINAS PARA BIBERONES; JUGUETES SEXUALES; MIEMBROS ARTIFICIALES; ANDADORES DE RUEDAS PARA FACILITAR LA MOVILIDAD; ARTÍCULOS ORTOPÉDICOS; CINTURONES ORTOPÉDICOS; MEDIAS ELÁSTICAS PARA USO QUIRÚRGICO; PRENDAS DE COMPRESIÓN; FAJAS ABDOMINALES; HILO DE SUTURA; MATERIALES DE SUTURA; AYUDAS PARA CAMINAR PARA MASCOTAS. Clase 10

DESCRIPCIÓN DE ETIQUETA: CONSISTE EN LAS LETRAS M Y J; POSICIONADAS UNA SOBRE LA OTRA; MAYÚSCULAS, DE TRAZO GRUESO, COLOR NEGRO, ATRAVESADAS POR UNA FRANJA DIAGONAL, INCLINADA HACIA LA DERECHA, DE TRAZO GRUESO Y DE COLOR BLANCO. SE REIVINDICA MJ Y TODO EL CONJUNTO DESCRITO CON LOS COLORES INDICADOS EN ÉL.

TRAMITANTE: ENRIQUE J. CHEANG VERA - MARIANELLA MONTILLA RIOS - IRINA TERRA PORLEY

Insc. 2025-013082 del 10 DE DICIEMBRE DE 2025

NOMBRE DE LA MARCA: MJ

SOLICITADA POR: Xiaomi Inc. Domicilio: No.006 floor 6, building 6, yard 33, middle Xierqi Road, Haidian District Beijing País: CHINA

PARA DISTINGUIR: BOMBILLAS; LÁMPARAS; LÁMPARAS ELÉCTRICAS; LINTERNAS DE ALUMBRADO; ANTORCHAS ELÉCTRICAS; LUCES DE TECHO; LÁMPARAS DE PIE; LINTERNAS FRONTALES; APARATOS E INSTALACIONES DE ALUMBRADO; PROYECTORES DE LUZ; LUCES DECORATIVAS PARA DECORACIÓN FESTIVA; LUZ AMBIENTE LED; LUCES DE NOCHE; LÁMPARAS DE MESA; LÁMPARAS DE LECTURA; LÁMPARAS COLGANTES; LUCES PARA VEHÍCULOS; LUCES PARA AUTOMÓVILES; LÁMPARAS DE RAYOS ULTRAVIOLETA QUE NO SEAN PARA USO MÉDICO; LÁMPARAS GERMICIDAS PARA PURIFICAR EL AIRE; LÁMPARAS DE CURADO QUE NO SEAN PARA USO MÉDICO; ANTORCHAS CON LLAMAS; CALIENTATAZAS ALIMENTADOS POR USB; MÁQUINAS ELÉCTRICAS PARA HACER LECHE DE SOJA; APARATOS PARA TOSTAR; AUTOCLAVES ELÉCTRICAS PARA COCINAR; HORNOS MICROONDAS [APARATOS DE COCCIÓN]; COCINAS [HORNOS]; HERVIDORES ELÉCTRICOS; APARATOS DE CALENTAMIENTO Y REFRIGERACIÓN PARA DISPENSAR BEBIDAS CALIENTES Y FRÍAS; CALENTADORES ELÉCTRICOS PARA BIBERONES; QUEMADORES DE GAS; VAPORERAS DE ALIMENTOS ELÉCTRICAS; TAZAS CALENTADAS ELÉCTRICAMENTE; FREIDORAS ELÉCTRICAS; UTENSILIOS DE COCINA ELÉCTRICOS; ESTUFAS DE COCINA; TOSTADORES DE CAFÉ; MÁQUINAS DE HACER PAN; TOSTADORAS DE PAN; OLLAS A PRESIÓN ELÉCTRICAS; FREIDORAS DE AIRE; APARATOS E INSTALACIONES DE COCCIÓN; OLLAS DE COCCIÓN ELÉCTRICAS; MÁQUINAS DE CAFÉ ELÉCTRICAS; MULTICOCINAS; PARRILLAS [APARATOS DE COCCIÓN]; PRENSAS DE TORTILLA ELÉCTRICAS; ENCIMERAS DE COCCIÓN ELÉCTRICAS; TERMOS ELÉCTRICOS; SARTENES



ELÉCTRICAS; CAFETERAS ELÉCTRICAS; OLLAS CALIENTES ELÉCTRICAS; COCINAS ELÉCTRICAS; HERVIDOR ELÉCTRICO DOMÉSTICO; OLLA A PRESIÓN ELÉCTRICA (OLLA A PRESIÓN); ROCAS DE LAVA PARA SU USO EN PARRILLAS DE BARBACOA; REFRIGERADORES; APARATOS Y MÁQUINAS DE REFRIGERACIÓN; MÁQUINAS PARA HACER HELADOS; MÁQUINAS Y APARATOS PARA HACER HIELO; CONGELADORES; INSTALACIONES Y APARATOS DE VENTILACIÓN [ACONDICIONAMIENTO DE AIRE]; SECADORAS ELÉCTRICAS DE ROPA; HUMIDIFICADORES; VENTILADORES [ACONDICIONAMIENTO DE AIRE]; VAPORIZADORES DE TEJIDOS; CAMPANAS EXTRACTORAS DE COCINA; APARATOS DE DESECADO; DESHUMIDIFICADORES; INSTALACIONES DE AIRE ACONDICIONADO; APARATOS Y MÁQUINAS DE PURIFICACIÓN DE AIRE; INSTALACIONES DE FILTRADO DE AIRE; ESTERILIZADORES DE AIRE; VENTILADORES ELÉCTRICOS PARA USO PERSONAL; MÁQUINAS PARA SECAR VAJILLA; PURIFICADOR DE AIRE; AIRE ACONDICIONADO; SECADORES DE PELO; CALENTADORES DE AGUA; APARATOS DE CALEFACCIÓN; MÁQUINAS DE NIEBLA; RADIADORES [DE CALEFACCIÓN]; INSTALACIONES DE CALEFACCIÓN; GRIFOS; TANQUES DE AGUA A PRESIÓN; INSTALACIONES DE RIEGO AUTOMÁTICAS; INODOROS [RETRETES]; APARATOS E INSTALACIONES SANITARIAS; GENERADORES DE MICROBURBUJAS PARA BAÑOS; CALENTADORES PARA BAÑOS; DUCHAS; INSTALACIONES DE BAÑO; VAPORIZADORES FACIALES; APARATOS DE BAÑO DE HIDROMASAJE; ACCESORIOS DE BAÑO; TAZAS DE INODORO; FREGADEROS DE COCINA QUE INCORPORAN ENCIMERAS INTEGRADAS; APARATOS Y MÁQUINAS DE PURIFICACIÓN DE AGUA; FILTROS PARA AGUA POTABLE; APARATOS DESINFECTANTES; APARATOS DE FILTRADO DE AGUA; FILTROS PARA APARATOS DE FILTRADO DE AGUA; MEMBRANAS PARA APARATOS DE FILTRADO DE AGUA; PURIFICADORES DE AGUA ELÉCTRICOS PARA USO DOMÉSTICO; FILTRO DE GRIFO DOMÉSTICO; DISPENSADORES DE AGUA; CALIENTAPIÉS, ELÉCTRICOS O NO ELÉCTRICOS; RADIADORES ELÉCTRICOS; CALENTADORES DE BOLSILLO; CALIENTAMANOS ALIMENTADOS POR USB; ROPA CON CALEFACCIÓN ELÉCTRICA; MANTAS ELÉCTRICAS PARA FINES NO MÉDICOS; VENTILADOR CALIENTE; ENCENDEDORES DE GAS; INSTALACIONES DE POLIMERIZACIÓN; BOLSAS DE REFRIGERACIÓN PERSONAL PARA FINES NO MÉDICOS. Clase 11

DESCRIPCIÓN DE ETIQUETA: CONSISTE EN LAS LETRAS M Y J; POSICIONADAS UNA SOBRE LA OTRA; MAYÚSCULAS, DE TRAZO GRUESO, COLOR NEGRO, ATRAVESADAS POR UNA FRANJA DIAGONAL, INCLINADA HACIA LA DERECHA, DE TRAZO GRUESO Y DE COLOR BLANCO. SE REIVINDICA MJ Y TODO EL CONJUNTO DESCRITO CON LOS COLORES INDICADOS EN ÉL.

TRAMITANTE: ENRIQUE J. CHEANG VERA - MARIANELLA MONTILLA RIOS - IRINA TERRA PORLEY

Insc. 2025-013083 del 10 DE DICIEMBRE DE 2025

NOMBRE DE LA MARCA: MJ

SOLICITADA POR: Xiaomi Inc. Domicilio: No.006 floor 6, building 6, yard 33, middle Xierqi Road, Haidian District Beijing País: CHINA

PARA DISTINGUIR: VEHÍCULOS DE LOCOMOCIÓN POR TIERRA, AIRE, AGUA O FERROCARRIL; VEHÍCULOS DE CONTROL REMOTO, EXCEPTO JUGUETES; LOCOMOTORAS; MATERIAL RODANTE PARA FERROCARRIL; VEHÍCULOS ELÉCTRICOS; ESTRIBOS PARA VEHÍCULOS; BRAZOS DE SEÑALIZACIÓN PARA VEHÍCULOS; AMORTIGUADORES PARA AUTOMÓVILES; COCHES AUTÓNOMOS; RETROVISORES; MECANISMOS DE PROPULSIÓN PARA VEHÍCULOS TERRESTRES; COCHES; TUERCAS DE SEGURIDAD PARA RUEDAS DE VEHÍCULOS; CLIPS ADAPTADOS PARA SUJETAR PARTES DE AUTOMÓVILES A LA CARROCERÍA DE AUTOMÓVILES; ENCENDEDORES DE CIGARRILLOS PARA AUTOMÓVILES; COCHES A MOTOR; CADENAS ANTIDESLIZANTES; PARACHOQUES PARA AUTOMÓVILES; CHASIS DE FRENOS PARA AUTOMÓVILES; CHASIS DE



AUTOMÓVIL; CARROGERÍA DE AUTOMÓVIL; CENICEROS PARA AUTOMÓVILES; AIR BAGS [DISPOSITIVOS DE SEGURIDAD PARA AUTOMÓVILES]; PARASOLES ADAPTADOS PARA AUTOMÓVILES; COCHES ELÉCTRICOS; PATINETES AUTOEQUILIBRADOS; MONOCICLOS ELÉCTRICOS AUTOEQUILIBRADOS; PATINETES DE EMPUJE [VEHÍCULOS]; BICICLETAS ELÉCTRICAS; BICICLETAS; PATINETE ELÉCTRICO (VEHÍCULO); BOMBAS PARA NEUMÁTICOS DE BICICLETA; TRANSPORTADORES AÉREOS; SILLAS DE RUEDAS; COCHECITOS (SILLAS DE PASEO); CARROS; TRINEOS [VEHÍCULOS]; NEUMÁTICOS PARA RUEDAS DE VEHÍCULOS; NEUMÁTICOS DE AUTOMÓVIL; EQUIPOS DE REPARACIÓN PARA CÁMARAS DE AIRE; DRONES DE REPARTO; DRONES CIVILES; DRONES CON CÁMARA; VEHÍCULOS AÉREOS; APARATOS, MÁQUINAS Y EQUIPOS AERONÁUTICOS; CAMPANAS DE BUCEO; BARCOS; VEHÍCULOS ACUÁTICOS; LIMPIAPARABRISAS; TAPICERÍA PARA VEHÍCULOS; ESPEJOS RETROVISORES LATERALES PARA VEHÍCULOS; FUNDAS DE ASIENTOS PARA VEHÍCULOS; ASIENTOS DE SEGURIDAD PARA NIÑOS PARA VEHÍCULOS; REPOSACABEZAS PARA ASIENTOS DE VEHÍCULOS; DISPOSITIVOS ANTIRROBO PARA VEHÍCULOS; DISPOSITIVOS ANTIRREFLEJOS PARA VEHÍCULOS; DISPOSITIVOS ANTIDESLUMBRANTES PARA VEHÍCULOS; BOMBAS DE AIRE [ACCESORIOS PARA VEHÍCULOS]; CINTURONES DE SEGURIDAD PARA ASIENTOS DE VEHÍCULOS; PARABRISAS; SOPORTES PARA BEBIDAS PARA VEHÍCULOS. Clase 12

DESCRIPCIÓN DE ETIQUETA: CONSISTE EN LAS LETRAS M Y J; POSICIONADAS UNA SOBRE LA OTRA; MAYÚSCULAS, DE TRAZO GRUESO, COLOR NEGRO, ATRAVESADAS POR UNA FRANJA DIAGONAL, INCLINADA HACIA LA DERECHA, DE TRAZO GRUESO Y DE COLOR BLANCO. SE REIVINDICA MJ Y TODO EL CONJUNTO DESCRITO CON LOS COLORES INDICADOS EN ÉL.

TRAMITANTE: ENRIQUE J. CHEANG VERA - MARIANELLA MONTILLA RIOS - IRINA TERRA PORLEY

Insc. 2025-013084 del 10 DE DICIEMBRE DE 2025

NOMBRE DE LA MARCA: MJ

SOLICITADA POR: Xiaomi Inc. Domicilio: No.006 floor 6, building 6, yard 33, middle Xierqi Road, Haidian District Beijing País: CHINA

PARA DISTINGUIR: METALES PRECIOSOS EN BRUTO O SEMIELABORADOS; JOYEROS; CAJAS DE METALES PRECIOSOS; ANILLOS [JOYERÍA]; COLLARES [JOYERÍA]; MEDALLAS; JOYERÍA; ESTATUILLAS DE METALES PRECIOSOS; DIJES PARA LLAVEROS; OBRAS DE ARTE DE METALES PRECIOSOS; RELOJES DE USO PERSONAL; PULSERAS DE RELOJ; ESTUCHES DE PRESENTACIÓN PARA RELOJES DE USO PERSONAL; RELOJES ELÉCTRICOS; RELOJES QUE NO SEAN DE USO PERSONAL; DESPERTADORES; INSTRUMENTOS CRONOMÉTRICOS; ARTÍCULOS DE JOYERÍA PARA ANIMALES DE COMPAÑÍA. Clase 14

DESCRIPCIÓN DE ETIQUETA: CONSISTE EN LAS LETRAS M Y J; POSICIONADAS UNA SOBRE LA OTRA; MAYÚSCULAS, DE TRAZO GRUESO, COLOR NEGRO, ATRAVESADAS POR UNA FRANJA DIAGONAL, INCLINADA HACIA LA DERECHA, DE TRAZO GRUESO Y DE COLOR BLANCO. SE REIVINDICA MJ Y TODO EL CONJUNTO DESCRITO CON LOS COLORES INDICADOS EN ÉL.

TRAMITANTE: ENRIQUE J. CHEANG VERA - MARIANELLA MONTILLA RIOS - IRINA TERRA PORLEY

Insc. 2025-013085 del 10 DE DICIEMBRE DE 2025

NOMBRE DE LA MARCA: MJ

SOLICITADA POR: Xiaomi Inc. Domicilio: No.006 floor 6, building 6, yard 33, middle Xierqi Road, Haidian District Beijing País: CHINA



PARA DISTINGUIR: PAPEL; PAPELES PARA PINTAR Y PARA CALIGRAFÍA; PAPEL DE COPIAR; MANTELES INDIVIDUALES DE PAPEL; TOALLAS DE PAPEL; PAPEL HIGIÉNICO; SERVILLETAS DE PAPEL; TOALLITAS DE PAPEL PARA DESMAQUILLAR; CARTELES DE ANUNCIOS DE PAPEL O CARTÓN; PEGATINAS [PAPELERÍA]; SOBRES [PAPELERÍA]; CUADERNOS; CALENDARIOS; BLOCK DE NOTAS [PAPELERÍA]; FIGURITAS DE PAPEL MÂCHÉ; PUBLICACIONES IMPRESAS; CARTELES; LIBROS; PUBLICACIONES PERIÓDICAS; BOLETINES DE NOTICIAS; FOTOGRAFÍAS; SELLOS DE CORREOS; APARATOS PARA MONTAR FOTOGRAFÍAS; BOLSAS PARA LA BASURA DE PAPEL O DE PLÁSTICO; CAJAS DE PAPEL O DE CARTÓN; BOLSAS [SOBRES, SAQUITOS] DE PAPEL O DE PLÁSTICO PARA EMBALAJE; GRAPADORAS [ARTÍCULOS DE OFICINA]; DESTRUCTORAS DE PAPEL PARA USO DE OFICINA; ARTÍCULOS DE PAPELERÍA; TINTEROS; TINTA; SELLOS; MATERIAL DE ESCRIBIR; PLUMAS [ARTÍCULOS DE OFICINA]; BOLÍGRAFOS DE PUNTA DE BOLA; ROTULADORES PARA PIZARRAS BLANCAS; CINTAS ADHESIVAS PARA LA PAPELERÍA O PARA USO DOMÉSTICO; PANTÓGRAFOS [INSTRUMENTOS DE DIBUJO]; INSTRUMENTOS DE DIBUJO; MATERIAL DE DIBUJO; CINTAS PARA MÁQUINAS DE ESCRIBIR; CINTAS ENTINTADAS; MATERIAL DIDÁCTICO [EXCEPTO APARATOS]; PIZARRAS [TABLEROS]; JABONCILLO DE SASTRE; MODELOS DE ARQUITECTURA; PERGAMINOS PARA MEZUZAH; ESTUCHES PARA MEZUZAH. Clase 16

DESCRIPCIÓN DE ETIQUETA: CONSISTE EN LAS LETRAS M Y J; POSICIONADAS UNA SOBRE LA OTRA; MAYÚSCULAS, DE TRAZO GRUESO, COLOR NEGRO, ATRAVESADAS POR UNA FRANJA DIAGONAL, INCLINADA HACIA LA DERECHA, DE TRAZO GRUESO Y DE COLOR BLANCO. SE REIVINDICA MJ Y TODO EL CONJUNTO DESCRITO CON LOS COLORES INDICADOS EN ÉL.

TRAMITANTE: ENRIQUE J. CHEANG VERA - MARIANELLA MONTILLA RIOS - IRINA TERRA PORLEY

Insc. 2025-013086 del 10 DE DICIEMBRE DE 2025

NOMBRE DE LA MARCA: MJ

SOLICITADA POR: Xiaomi Inc. Domicilio: No.006 floor 6, building 6, yard 33, middle Xierqi Road, Haidian District Beijing País: CHINA



PARA DISTINGUIR: CUERO EN BRUTO O SEMIELABORADO; BOLSAS REUTILIZABLES PARA COMPRAS; CARTERAS ESCOLARES; BAÚLES [EQUIPAJE]; BOLSOS DE DEPORTE; BOLSOS; MOCHILAS; BOLSOS DE VIAJE; ESTUCHES DE CUERO O CARTÓN PENSADO; MALETAS; RIBETES DE CUERO PARA MUEBLES; RIENDAS PARA GUIAR A LOS NIÑOS; CORREAS DE CUERO; PARAGUAS; BASTONES; ROPA PARA ANIMALES DE COMPAÑÍA. Clase 18

DESCRIPCIÓN DE ETIQUETA: CONSISTE EN LAS LETRAS M Y J; POSICIONADAS UNA SOBRE LA OTRA; MAYÚSCULAS, DE TRAZO GRUESO, COLOR NEGRO, ATRAVESADAS POR UNA FRANJA DIAGONAL, INCLINADA HACIA LA DERECHA, DE TRAZO GRUESO Y DE COLOR BLANCO. SE REIVINDICA MJ Y TODO EL CONJUNTO DESCRITO CON LOS COLORES INDICADOS EN ÉL.

TRAMITANTE: ENRIQUE J. CHEANG VERA - MARIANELLA MONTILLA RIOS - IRINA TERRA PORLEY

Insc. 2025-013087 del 10 DE DICIEMBRE DE 2025

NOMBRE DE LA MARCA: MJ

SOLICITADA POR: Xiaomi Inc. Domicilio: No.006 floor 6, building 6, yard 33, middle Xierqi Road, Haidian District Beijing País: CHINA



PARA DISTINGUIR: CAMAS; COLCHONES; CAMAS DE AIRE QUE NO SEAN PARA USO MÉDICO; SILLAS [ASIENTOS]; MUEBLES DE OFICINA; BASTIDORES PARA MÁQUINAS DE CALCULAR;

SOFÁS; CABALLETES [MUEBLES]; BANDEJAS NO METÁLICAS; TABLEROS PARA COLGAR LLAVES; ANILLAS ABIERTAS NO METÁLICAS PARA LLAVES; ESPEJOS DE MANO [ESPEJOS DE TOCADOR]; ABANICOS; OBRAS DE ARTE DE MADERA, CERA, YESO O MATERIAS PLÁSTICAS; MATRÍCULAS NO METÁLICAS; PLACAS DE IDENTIFICACIÓN NO METÁLICAS; LETREROS DE MADERA O MATERIAS PLÁSTICAS; DECORACIONES DE MATERIAS PLÁSTICAS PARA ALIMENTOS; COJINES PARA ANIMALES DE COMPAÑÍA; ÁRBOLES PARA GATOS; PULSERAS DE IDENTIFICACIÓN NO METÁLICAS; GUARNICIONES NO METÁLICAS PARA ATAÚDES; ORGANIZADORES DE CAJONES; GANCHOS [GARFIOS] NO METÁLICOS PARA PRENDAS DE VESTIR; TRAVESAÑOS [ALMOHADAS]; ALMOHADAS; PERSIANAS DE INTERIOR PARA VENTANAS [MOBILIARIO]; RIELES PARA CORTINAS; CERRADURAS NO METÁLICAS PARA VEHÍCULOS. Clase 20

DESCRIPCIÓN DE ETIQUETA: CONSISTE EN LAS LETRAS M Y J; POSICIONADAS UNA SOBRE LA OTRA; MAYÚSCULAS, DE TRAZO GRUESO, COLOR NEGRO, ATRAVESADAS POR UNA FRANJA DIAGONAL, INCLINADA HACIA LA DERECHA, DE TRAZO GRUESO Y DE COLOR BLANCO. SE REIVINDICA MJ Y TODO EL CONJUNTO DESCRITO CON LOS COLORES INDICADOS EN ÉL.

TRAMITANTE: ENRIQUE J. CHEANG VERA - MARIANELLA MONTILLA RIOS - IRINA TERRA PORLEY

Insc. 2025-013088 del 10 DE DICIEMBRE DE 2025

NOMBRE DE LA MARCA: MJ

SOLICITADA POR: Xiaomi Inc. Domicilio: No.006 floor 6, building 6, yard 33, middle Xierqi Road, Haidian District Beijing País: CHINA



PARA DISTINGUIR: UTENSILIOS PARA FINES DOMÉSTICOS; VAJILLA, EXCEPTO CUCHILLOS, TENEDORES Y CUCARAS; TAZAS; RECIPIENTES PARA USO DOMÉSTICO O DE COCINA; MANTELES INDIVIDUALES, NO DE PAPEL NI DE TELA; UTENSILIOS DE COCINA; BATIDORAS NO ELÉCTRICAS, PARA FINES DOMÉSTICOS; SARTENES NO ELÉCTRICAS; PARRILLAS [UTENSILIOS DE COCINA]; AUTOCLAVES NO ELÉCTRICAS, PARA COCINAR; MANTELES DE MESA, NO DE PAPEL NI DE TELA; JARRAS; VASOS DE ENTRENAMIENTO (PARA NIÑOS); VASOS [RECIPIENTES]; CACEROLAS DE BARRO; CERÁMICAS PARA FINES DOMÉSTICOS; OBRAS DE ARTE DE PORCELANA, CERÁMICA, LOZA, TERRACOTA O VIDRIO; SERVICIOS DE TÉ [VAJILLA]; SERVICIOS DE CAFÉ [VAJILLA]; TAZAS (GRANDES); MOLINILLOS DE CAFÉ ACCIONADOS A MANO; JUEGOS DE LICORES; RECIPIENTES PARA BEBER; TAZA TERMO; CUBOS DE BASURA PARA FINES DOMÉSTICOS; JABONERAS; BOTELLAS DISPENSADORAS DE JABÓN; COLADORES [UTENSILIOS DOMÉSTICOS]; TENEDEROS PARA LA ROPA APARATOS DESODORIZANTES PARA USO PERSONAL; QUEMADORES DE PERFUME, ELÉCTRICOS Y NO ELÉCTRICOS; DIFUSORES DE ACEITES AROMÁTICOS, DISTINTOS DE LOS DIFUSORES DE VARILLAS, ELÉCTRICOS Y NO ELÉCTRICOS; ORGANIZADORES ELECTRÓNICOS DE PASTILLAS PARA USO PERSONAL; PEINES; PEINES ELÉCTRICOS; CEPILLOS PARA EL CABELLO CON VIBRACIÓN DE ONDAS SONORAS; CEPILLOS ELÉCTRICOS, EXCEPTO PARTES DE MÁQUINAS; CEPILLOS; MATERIAL PARA LA FABRICACIÓN DE CEPILLOS; CEPILLOS DE DIENTES ELÉCTRICOS; CABEZALES PARA CEPILLOS DE DIENTES ELÉCTRICOS; CEPILLOS DE DIENTES; IRRIGADORES BUCALES; APARATOS DE AGUA PARA LIMPIAR LOS DIENTES Y LAS ENCÍAS; IRRIGADORES DENTALES DOMÉSTICOS; PALILLOS DE DIENTES; HILO DENTAL PARA FINES DENTALES; APARATOS PARA DESMAQUILLAR; CEPILLOS DE LIMPIEZA FACIAL, ELÉCTRICOS Y NO ELÉCTRICOS; UTENSILIOS COSMÉTICOS; NECESERES [ESTUCHES DE TOCADOR]; VAPORIZADORES DE PERFUME; CUBITOS DE HIELO REUTILIZABLES; FRASCOS AISLANTES; MOLDES PARA CUBITOS DE HIELO; RECIPIENTES CON AISLAMIENTO TÉRMICO PARA ALIMENTOS; RECIPIENTES CON AISLAMIENTO TÉRMICO; TERMOS; PAÑOS PARA LIMPIAR; FREGONAS; QUITAPELUSAS, ELÉCTRICOS O NO ELÉCTRICOS; GUANTES

PARA USO DOMÉSTICO; INSTRUMENTOS DE LIMPIEZA ACCIONADOS A MANO; BAYETAS PARA FREGAR SUELOS; ESTOPA DE ALGODÓN PARA LIMPIAR; ESPONJAS PARA FINES DOMÉSTICOS; VIDRIO EN BRUTO O SEMI-ELABORADO, EXCEPTO VIDRIO DE CONSTRUCCIÓN; CRISTAL [OBJETOS DE CRISTALERÍA]; COMEDERO PARA ANIMALES; CAJAS DE ARENA PARA MASCOTAS; JAULAS PARA ANIMALES DOMÉSTICOS; CUENCOS AUTOMÁTICOS PARA LA ALIMENTACIÓN DE MASCOTAS; ABREVADEROS; DISPOSITIVO PORTÁTIL NO MECANIZADO PARA DAR DE BEBER AGUA A UNA MASCOTA; BEBEDEROS PARA GANADO ACCIONADOS POR EL ANIMAL; COMEDEROS PARA ANIMALES ACCIONADOS POR EL ANIMAL; TANQUES [ACUARIOS DE INTERIOR]; TERRARIOS DE INTERIOR [VIVARIOS]; TERRARIOS DE INTERIOR [CULTIVO DE PLANTAS]; ACUARIOS DE INTERIOR; REPELENTES DE PLAGAS ULTRASÓNICOS; DIFUSORES ENCHUFABLES PARA REPELENTES DE MOSQUITOS; DISPOSITIVOS ELÉCTRICOS PARA ATRAER Y MATAR INSECTOS. Clase 21

DESCRIPCIÓN DE ETIQUETA: CONSISTE EN LAS LETRAS M Y J; POSICIONADAS UNA SOBRE LA OTRA; MAYÚSCULAS, DE TRAZO GRUESO, COLOR NEGRO, ATRAVESADAS POR UNA FRANJA DIAGONAL, INCLINADA HACIA LA DERECHA, DE TRAZO GRUESO Y DE COLOR BLANCO. SE REIVINDICA MJ Y TODO EL CONJUNTO DESCRITO CON LOS COLORES INDICADOS EN ÉL.

TRAMITANTE: ENRIQUE J. CHEANG VERA - MARIANELLA MONTILLA RIOS - IRINA TERRA PORLEY

Insc. 2025-013089 del 10 DE DICIEMBRE DE 2025

NOMBRE DE LA MARCA: MJ

SOLICITADA POR: Xiaomi Inc. Domicilio: No.006 floor 6, building 6, yard 33, middle Xierqi Road, Haidian District Beijing País: CHINA



PARA DISTINGUIR: CAMISETAS; ROPA DE CONFECCIÓN; ABRIGOS; ROPA; SALIDAS DE BAÑO; CAMISETAS DE DEPORTE AJUALES DE BEBÉ [PRENDAS DE VESTIR]; BRAGAS PARA BEBÉS; ROPA PARA AUTOMOVILISTAS; TRAJES DE BAÑO; IMPERMEABLES; TRAJES DE DISFRACES; ZAPATILLAS DE DEPORTE; CALZADO; PANTUFLAS; ARTÍCULOS DE SOMBRERERÍA; BANDAS PARA LA CABEZA [PRENDAS DE VESTIR]; SOMBREROS; VISERAS EN CUANTO ARTÍCULOS DE SOMBRERERÍA; CALCETINES ABSORBENTES DEL SUDOR; PRENDAS DE MEDIERÍA; GUANTES DE CICLISMO; GUANTES [PRENDAS DE VESTIR]; FULARES; CORBATAS; PRENDAS PARA CUBRIR LA CARA [ROPA] QUE NO SEAN PARA USO MÉDICO NI HIGIÉNICO; CINTURONES [PRENDAS DE VESTIR]; CASULLAS; FAJAS [BANDAS]; GORROS DE DUCHA; ANTIFACES PARA DORMIR; CAPAS DE PELUQUERÍA; VESTIDOS DE CEREMONIAS NUPCIALES. Clase 25

DESCRIPCIÓN DE ETIQUETA: CONSISTE EN LAS LETRAS M Y J; POSICIONADAS UNA SOBRE LA OTRA; MAYÚSCULAS, DE TRAZO GRUESO, COLOR NEGRO, ATRAVESADAS POR UNA FRANJA DIAGONAL, INCLINADA HACIA LA DERECHA, DE TRAZO GRUESO Y DE COLOR BLANCO. SE REIVINDICA MJ Y TODO EL CONJUNTO DESCRITO CON LOS COLORES INDICADOS EN ÉL.

TRAMITANTE: ENRIQUE J. CHEANG VERA - MARIANELLA MONTILLA RIOS - IRINA TERRA PORLEY

Insc. 2025-013090 del 10 DE DICIEMBRE DE 2025

NOMBRE DE LA MARCA: MJ

SOLICITADA POR: Xiaomi Inc. Domicilio: No.006 floor 6, building 6, yard 33, middle Xierqi Road, Haidian District Beijing País: CHINA



PARA DISTINGUIR: TAPETES; ALFOMBRILLAS; ALFOMBRILLAS PARA AUTOMÓVILES; ALFOMBRILLAS DE BAÑO; ESTERAS DE YOGA; BAJO ALFOMBRAS; COLCHONETAS DE GIMNASIA;

ALFOMBRAS ANTIDESLIZANTES; ALFOMBRAS PARA VEHÍCULOS; PAPEL TAPIZ. Clase 27

DESCRIPCIÓN DE ETIQUETA: CONSISTE EN LAS LETRAS M Y J; POSICIONADAS UNA SOBRE LA OTRA; MAYÚSCULAS, DE TRAZO GRUESO, COLOR NEGRO, ATRAVESADAS POR UNA FRANJA DIAGONAL, INCLINADA HACIA LA DERECHA, DE TRAZO GRUESO Y DE COLOR BLANCO. SE REIVINDICA MJ Y TODO EL CONJUNTO DESCRITO CON LOS COLORES INDICADOS EN ÉL.

TRAMITANTE: ENRIQUE J. CHEANG VERA - MARIANELLA MONTILLA RIOS - IRINA TERRA PORLEY

Insc. 2025-013091 del 10 DE DICIEMBRE DE 2025

NOMBRE DE LA MARCA: MJ

SOLICITADA POR: Xiaomi Inc. Domicilio: No.006 floor 6, building 6, yard 33, middle Xierqi Road, Haidian District Beijing País: CHINA

PARA DISTINGUIR: CONSOLAS DE VIDEOJUEGOS PORTÁTILES; APARATOS PARA JUEGOS; MANDOS PARA CONSOLAS DE JUEGO; VENTILADORES DE ENFRIAMIENTO EXTERNOS PARA CONSOLAS DE JUEGO; DISPOSITIVOS ELECTRÓNICOS DE JUEGO PARA LA ENSEÑANZA DE LOS NIÑOS; CABALLITOS DE BALANCÍN [JUGUETES]; COMETAS; TOBOGANES [ARTÍCULOS DE ZONAS DE JUEGO]; JUGUETES; ROBOTS DE JUGUETE; MODELOS [JUGUETES]; FIGURAS [JUGUETES]; JUGUETES RELLENOS; PATINETAS [JUGUETES]; MODELOS DE VEHÍCULOS A ESCALA; PUZLES; DRONES [JUGUETES]; MUÑECAS; JUGUETES INTELIGENTES; MÁSCARAS DE CARNAVAL; BLOQUES DE CONSTRUCCIÓN [JUGUETES]; MANTAS DE ACTIVIDADES PARA BEBÉS; PISTOLAS DE JUGUETE; JUGUETES DE PELUCHE; NAIPES; JUEGOS DE AJEDREZ; RAQUETAS; INFLADORES ESPECIALES PARA PELOTAS DE JUEGO; APARATOS DE CULTURISMO; APARATOS DE ENTRENAMIENTO FÍSICO; MANCUERNAS [PESAS DE GIMNASIA]; PESAS PARA HACER EJERCICIO; CINTA DE CORRER; CINTA DE CORRER PARA MANTENIMIENTO FÍSICO; DIANAS ELECTRÓNICAS; MATERIAL PARA TIRO CON ARCO; ESQUÍ; MONOPATINES; APARATOS PARA EJERCICIOS FÍSICOS; ARNESES DE ESCALADA; CUERDA DE SALTAR CON CONTADOR; RECLAMOS DE CAZA; PISCINAS [ARTÍCULOS DE JUEGO]; PISTA DE CARRERAS DE PLÁSTICO; PROTECTORES ACOLCHADOS [PARTES DE ROPA DE DEPORTE]; RODILLERAS [ARTÍCULOS DE DEPORTE]; GUANTES [ACCESORIOS PARA JUEGOS]; PATINES EN LÍNEA; PATINES DE HIELO; ADORNOS PARA ÁRBOLES DE NAVIDAD, EXCEPTO ARTÍCULOS DE ILUMINACIÓN Y PRODUCTOS DE CONFITERÍA; ÁRBOLES DE NAVIDAD DE MATERIALES SINTÉTICOS; APAREJOS DE PESCA; BASTONES DE MAJORETTE; REDES DE CAMUFLAJE [ARTÍCULOS DE DEPORTE]; BILLETES DE LOTERÍA PARA RASPAR; BILLETES DE LOTERÍA IMPRESOS; CINTAS DE AGARRE PARA RAQUETAS; BANDAS DEPORTIVAS PARA EL SUDOR. Clase 28

DESCRIPCIÓN DE ETIQUETA: CONSISTE EN LAS LETRAS M Y J; POSICIONADAS UNA SOBRE LA OTRA; MAYÚSCULAS, DE TRAZO GRUESO, COLOR NEGRO, ATRAVESADAS POR UNA FRANJA DIAGONAL, INCLINADA HACIA LA DERECHA, DE TRAZO GRUESO Y DE COLOR BLANCO. SE REIVINDICA MJ Y TODO EL CONJUNTO DESCRITO CON LOS COLORES INDICADOS EN ÉL.

TRAMITANTE: ENRIQUE J. CHEANG VERA - MARIANELLA MONTILLA RIOS - IRINA TERRA PORLEY

Insc. 2025-013092 del 10 DE DICIEMBRE DE 2025

NOMBRE DE LA MARCA: MJ

SOLICITADA POR: Xiaomi Inc. Domicilio: No.006 floor 6, building 6, yard 33, middle Xierqi Road, Haidian District Beijing País: CHINA



PARA DISTINGUIR: ALQUILER DE TIEMPO DE PUBLICIDAD EN MEDIOS DE COMUNICACIÓN; ALQUILER DE ESPACIOS PUBLICITARIOS; ALQUILER DE MATERIAL PUBLICITARIO; SERVICIOS DE AGENCIAS DE PUBLICIDAD; PUBLICIDAD; PRESENTACIÓN DE PRODUCTOS EN MEDIOS DE COMUNICACIÓN PARA SU VENTA AL POR MENOR; DEMOSTRACIÓN DE PRODUCTOS; PROMOCIÓN DE PRODUCTOS Y SERVICIOS MEDIANTE EL PATROCINIO DE EVENTOS DEPORTIVOS; PUBLICIDAD; PUBLICIDAD EN LÍNEA EN UNA RED INFORMÁTICA; RELACIONES PÚBLICAS; SUMINISTRO DE INFORMACIÓN COMERCIAL A TRAVÉS DE UN SITIO WEB; SUMINISTRO DE INFORMACIÓN COMERCIAL; SERVICIOS DE COMPARACIÓN DE PRECIOS; ADMINISTRACIÓN DE PROGRAMAS DE FIDELIZACIÓN DE CLIENTES; ORGANIZACIÓN DE EXPOSICIONES CON FINES COMERCIALES O PUBLICITARIOS; SONDEO DE OPINIÓN; ASISTENCIA EN MATERIA DE DIRECCIÓN DE NEGOCIOS COMERCIALES O INDUSTRIALES; ADMINISTRACIÓN COMERCIAL DE LA CONCESIÓN DE LICENCIAS DE PRODUCTOS Y SERVICIOS DE TERCEROS; INVESTIGACIONES COMERCIALES; SUMINISTRO DE UN MERCADO EN LÍNEA PARA COMPRADORES Y VENDEDORES DE PRODUCTOS Y SERVICIOS; MARKETING; SERVICIOS DE AGENCIAS DE IMPORTACIÓN Y EXPORTACIÓN; SERVICIOS DE SUBASTAS; PROMOCIÓN DE VENTAS PARA TERCEROS; MARKETING MEDIANTE COLOCACIÓN DE PRODUCTOS PARA TERCEROS EN ENTORNOS VIRTUALES; SERVICIOS DE AGENCIAS DE EMPLEO; SISTEMATIZACIÓN DE INFORMACIÓN EN BASES DE DATOS INFORMÁTICAS; ORGANIZACIÓN DE SUSCRIPCIONES A SERVICIOS DE TELECOMUNICACIONES; ACTUALIZACIÓN Y MANTENIMIENTO DE DATOS EN BASES DE DATOS INFORMÁTICAS; CONTABILIDAD; ALQUILER DE MÁQUINAS EXPENDEDORAS; BÚSQUEDA DE PATROCINIO; ALQUILER DE PUESTOS DE VENTA; ALQUILER DE CAJAS REGISTRADORAS; SERVICIOS DE VENTA AL POR MAYOR DE PREPARACIONES FARMACÉUTICAS, VETERINARIAS Y SANITARIAS Y DE SUMINISTROS MÉDICOS; SERVICIOS DE VENTA AL POR MENOR DE PREPARACIONES FARMACÉUTICAS, VETERINARIAS Y SANITARIAS Y DE SUMINISTROS MÉDICOS; SERVICIOS DE VENTA AL POR MENOR O AL POR MAYOR DE PREPARACIONES FARMACÉUTICAS; SERVICIOS DE VENTA AL POR MENOR O AL POR MAYOR DE PREPARACIONES VETERINARIAS. Clase 35

DESCRIPCIÓN DE ETIQUETA: CONSISTE EN LAS LETRAS M Y J; POSICIONADAS UNA SOBRE LA OTRA; MAYÚSCULAS, DE TRAZO GRUESO, COLOR NEGRO, ATRAVESADAS POR UNA FRANJA DIAGONAL, INCLINADA HACIA LA DERECHA, DE TRAZO GRUESO Y DE COLOR BLANCO. SE REIVINDICA MJ Y TODO EL CONJUNTO DESCRITO CON LOS COLORES INDICADOS EN ÉL.

TRAMITANTE: ENRIQUE J. CHEANG VERA

Insc. 2025-013093 del 10 DE DICIEMBRE DE 2025

NOMBRE DE LA MARCA: AMG LUBRICANTS

SOLICITADA POR: GLOBAL LUBRICANT INDUSTRY L.L.C. Domicilio: Exhibition - Showroom No. 1, Jurf Industrial Zone 2, Ajman País: EMIRATOS ARABES UNIDOS

PARA DISTINGUIR: DIÉSEL; ACEITE PARA ENGRANAJES; GRASAS INDUSTRIALES; ACEITES INDUSTRIALES; LUBRICANTES; GRASAS LUBRICANTES; ACEITES LUBRICANTES; ACEITES DE MOTOR. Clase 4

DESCRIPCIÓN DE ETIQUETA: EL LOGO MUESTRA UN DISEÑO EN BLANCO Y NEGRO. LA PARTE SUPERIOR CONTIENE LAS LETRAS AMG, ESTILIZADAS, EN COLOR NEGRO. LA LETRA A TIENE UN DISEÑO PARTICULAR, CON FORMA CASI TRIANGULAR Y UN TRAZO MÁS DELGADO EN SU PARTE SUPERIOR, MIENTRAS QUE LA LETRA M Y LA LETRA G SON MÁS ALTAS, CON LÍNEAS GRUESAS Y REMATES TRADICIONALES. DEBAJO, DENTRO DE UN RECTÁNGULO NEGRO CON BORDES



REDONDEADOS, APARECE LA PALABRA LUBRICANTS EN MAYÚSCULAS Y EN UNA TIPOGRAFÍA BLANCA QUE CONTRASTA CON EL FONDO. AMG ES UNA PALABRA DE FANTASIA. LUBRICANTS SE TRADUCE AL ESPAÑOL COMO LUBRICANTES. SE REIVINDICA EL CONJUNTO DESCRITO EXCEPTO LA PALABRA LUBRICANTS.

TRAMITANTE: QUIJADA TORRES NEXCYS ORIANA

Insc. 2025-013094 del 10 DE DICIEMBRE DE 2025

NOMBRE DE LA MARCA: MJ

SOLICITADA POR: Xiaomi Inc. Domicilio: No.006 floor 6, building 6, yard 33, middle Xierqi Road, Haidian District Beijing País: CHINA

PARA DISTINGUIR: SUMINISTRO DE INFORMACIÓN SOBRE REPARACIONES; CONSULTORÍA SOBRE CONSTRUCCIÓN; TRABAJOS DE FONTANERÍA; CONSTRUCCIÓN; EXTRACCIÓN MINERA; ACOLCHADO DE MUEBLES; INSTALACIÓN Y REPARACIÓN DE SISTEMAS DE CALEFACCIÓN; INSTALACIÓN DE EQUIPOS DE COCINAS; INSTALACIÓN, MANTENIMIENTO Y REPARACIÓN DE HARDWARE; INSTALACIÓN Y REPARACIÓN DE APARATOS DE AIRE ACONDICIONADO; INSTALACIÓN Y REPARACIÓN DE APARATOS ELÉCTRICOS; SUPRESIÓN DE INTERFERENCIAS DE INSTALACIONES ELÉCTRICAS; INSTALACIÓN Y MANTENIMIENTO DE DISPOSITIVOS MÉDICOS; SERVICIOS DE REPARACIÓN EN CASO DE AVERÍA DE VEHÍCULOS; SERVICIOS DE RECARGA DE BATERÍAS DE VEHÍCULOS; MANTENIMIENTO Y REPARACIÓN DE VEHÍCULOS A MOTOR; LAVADO DE VEHÍCULOS; MANTENIMIENTO Y REPARACIÓN DE AVIONES; CONSTRUCCIÓN NAVAL; REPARACIÓN DE APARATOS FOTOGRÁFICOS; REPARACIÓN DE RELOJES; MANTENIMIENTO Y REPARACIÓN DE CAJAS FUERTES; RESTAÑADO; RECAUCHUTADO DE NEUMÁTICOS; BALANCEO DE NEUMÁTICOS; CONSERVACIÓN DE MUEBLES; MANTENIMIENTO, LIMPIEZA Y REPARACIÓN DE CUERO; LIMPIEZA DE PRENDAS DE VESTIR; EXTERMINACIÓN DE ANIMALES DAÑINOS QUE NO SEA PARA LA AGRICULTURA, LA ACUICULTURA, LA HORTICULTURA Y LA SILVICULTURA; DESINFECCIÓN; INSTALACIÓN Y REPARACIÓN DE ASCENSORES; INSTALACIÓN Y REPARACIÓN DE ALARMAS ANTIRROBO; MANTENIMIENTO Y REPARACIÓN DE CALZADO; INSTALACIÓN Y REPARACIÓN DE TELÉFONOS; AFILADO DE CUCHILLOS; REPARACIÓN DE BOMBAS; REPARACIÓN DE PARAGUAS; SERVICIOS DE NEVADO ARTIFICIAL; RESTAURACIÓN DE OBRAS DE ARTE; RESTAURACIÓN DE INSTRUMENTOS MUSICALES; ALQUILER DE BOMBAS DE DRENAJE; MANTENIMIENTO DE PISCINAS; REPARACIÓN DE LÍNEAS ELÉCTRICAS; ALQUILER DE LAVAVAJILLAS; ALQUILER DE CARGADORES DE PILAS Y BATERÍAS; RECARGA DE CILINDROS DE GAS UTILIZADOS PARA ELABORAR BEBIDAS GASEOSAS; LIMPIEZA DE ARTÍCULOS DE JOYERÍA; RESTAURACIÓN DE FOTOGRAFÍAS IMPRESAS; REPARACIÓN DE HERRAMIENTAS MANUALES; SERVICIOS DE REPARACIÓN DE ARTÍCULOS DE JOYERÍA; REPARACIÓN DE APARATOS DE ORTODONCIA; SERVICIOS DE RECARGA DE BATERÍAS PARA TELÉFONOS CELULARES; MANTENIMIENTO DE ASCENSORES POR SISTEMAS DE TELEVIGILANCIA; INSTALACIÓN Y MANTENIMIENTO DE APARATOS DE ENTRETENIMIENTO O DEPORTIVOS; LIMPIEZA DE TANQUES DE ALMACENAMIENTO; MANTENIMIENTO DE BAÚLES [EQUIPAJE]; LIMPIEZA DE TANQUES SÉPTICOS; REPARACIÓN Y RESTAURACIÓN DE LIBROS; REPARACIÓN DE BINOCULARES; REPARACIÓN DE JUGUETES O MUÑECAS; REPARACIÓN DE MÁQUINAS Y APARATOS DE JUEGO; ALQUILER DE MÁQUINA PARA LIMPIAR ALFOMBRAS; SERVICIO DE LIMPIEZA DE ESCALERAS MECÁNICAS; REPARACIÓN DE TELÉFONOS; INSTALACIÓN DE PARARRAYOS; MANTENIMIENTO Y REPARACIÓN DE MICROSCOPIOS; MANTENIMIENTO Y REPARACIÓN DE TELESCOPIOS; REPARACIÓN DE AURICULARES INALÁMBRICOS; AFILADO DE PERFORADORAS; ALQUILER DE CARGADORES DE BATERÍAS PARA CÁMARAS DIGITALES; ALQUILER DE CARGADORES DE



BATERÍAS PARA TELÉFONOS CELULARES; MANTENIMIENTO Y REPARACIÓN DE ESQUÍ; SERVICIO DE LIMPIEZA DE CUBITERAS PARA CERVEZA; INSTALACIÓN Y REPARACIÓN DE ANTENAS; INSTALACIÓN DE CABLES PARA ACCESO A INTERNET; INSTALACIÓN Y REPARACIÓN DE PERSIANAS; INSTALACIÓN, MANTENIMIENTO Y REPARACIÓN DE LECTORES DE TARJETAS; REPARACIÓN DE CAÑAS DE PESCAR; SERVICIO DE RECARGA DE EXTINTORES; LIMPIEZA DE BAÑERAS; SERVICIO DE AFILADO PARA CUCHILLAS DE CORTACÉSPED; REPARACIÓN Y MANTENIMIENTO DE DISPOSITIVOS DE AYUDA AUDITIVA PARA PERSONAS SORDAS. Clase 37

DESCRIPCIÓN DE ETIQUETA: CONSISTE EN LAS LETRAS M Y J; POSICIONADAS UNA SOBRE LA OTRA; MAYÚSCULAS, DE TRAZO GRUESO, COLOR NEGRO, ATRAVESADAS POR UNA FRANJA DIAGONAL, INCLINADA HACIA LA DERECHA, DE TRAZO GRUESO Y DE COLOR BLANCO. SE REIVINDICA MJ Y TODO EL CONJUNTO DESCRITO CON LOS COLORES INDICADOS EN ÉL.

TRAMITANTE: ENRIQUE J. CHEANG VERA - MARIANELLA MONTILLA RIOS - IRINA TERRA PORLEY

Insc. 2025-013095 del 10 DE DICIEMBRE DE 2025

NOMBRE DE LA MARCA: MJ

SOLICITADA POR: Xiaomi Inc. Domicilio: No.006 floor 6, building 6, yard 33, middle Xierqi Road, Haidian District Beijing País: CHINA

PARA DISTINGUIR: TELEDIFUSIÓN; SERVICIOS DE DIFUSIÓN INALÁMBRICA; SERVICIOS DE AGENCIAS DE NOTICIAS; TRANSMISIÓN DE VÍDEO A LA CARTA; SERVICIOS DE VIDEOCONFERENCIA; TRANSMISIÓN DE MENSAJES DE CORREO ELECTRÓNICO; SERVICIOS TELEFÓNICOS; TRANSMISIÓN DE FLUJO CONTINUO DE DATOS [STREAMING]; ALQUILER DE TELÉFONOS INTELIGENTES; PROVISIÓN DE FOROS EN LÍNEA; SERVICIOS DE PROVEEDORES DE ACCESO A USUARIO A REDES INFORMÁTICAS MUNDIALES; SERVICIOS DE CONEXIÓN TELEMÁTICA A UNA RED INFORMÁTICA MUNDIAL; PROVISIÓN DE FOROS DE DISCUSIÓN [CHATS] EN INTERNET; SUMINISTRO DE ACCESO A BASES DE DATOS; ENVÍO DE MENSAJES; SERVICIOS DE TABLONES DE ANUNCIOS ELECTRÓNICOS [TELECOMUNICACIONES]; COMUNICACIONES POR TERMINALES DE COMPUTADORA; SERVICIOS DE COMUNICACIÓN DE TELEFONÍA MÓVIL; TRANSMISIÓN DE ARCHIVOS DIGITALES; TRANSMISIÓN DE MENSAJES E IMÁGENES ASISTIDA POR COMPUTADORA. Clase 38

DESCRIPCIÓN DE ETIQUETA: CONSISTE EN LAS LETRAS M Y J; POSICIONADAS UNA SOBRE LA OTRA; MAYÚSCULAS, DE TRAZO GRUESO, COLOR NEGRO, ATRAVESADAS POR UNA FRANJA DIAGONAL, INCLINADA HACIA LA DERECHA, DE TRAZO GRUESO Y DE COLOR BLANCO. SE REIVINDICA MJ Y TODO EL CONJUNTO DESCRITO CON LOS COLORES INDICADOS EN ÉL.

TRAMITANTE: ENRIQUE J. CHEANG VERA - MARIANELLA MONTILLA RIOS - IRINA TERRA PORLEY

Insc. 2025-013096 del 10 DE DICIEMBRE DE 2025

NOMBRE DE LA MARCA: MJ

SOLICITADA POR: Xiaomi Inc. Domicilio: No.006 floor 6, building 6, yard 33, middle Xierqi Road, Haidian District Beijing País: CHINA

PARA DISTINGUIR: INVESTIGACIÓN TECNOLÓGICA; INVESTIGACIÓN CIENTÍFICA; INVESTIGACIÓN Y DESARROLLO DE NUEVOS PRODUCTOS PARA TERCEROS; CONSULTORÍA SOBRE INTELIGENCIA ARTIFICIAL; INVESTIGACIÓN EN EL ÁMBITO DE LA TECNOLOGÍA DE LA INTELIGENCIA ARTIFICIAL; CALIBRACIÓN [MEDICIÓN]; CONTROL DE CALIDAD; SERVICIOS DE EXPLORACIÓN EN LAS INDUSTRIAS DEL PETRÓLEO, EL GAS Y LA MINERÍA; INVESTIGACIÓN EN



COSMETOLOGÍA; INVESTIGACIÓN QUÍMICA; INVESTIGACIÓN BIOLÓGICA; PRONÓSTICOS METEOROLÓGICOS; SERVICIOS DE INFORMACIÓN METEOROLÓGICA; INSPECCIÓN TÉCNICA DE VEHÍCULOS; DISEÑO DE EMBALAJES; DISEÑO INDUSTRIAL; DISEÑO DE INTERIORES; DISEÑO DE MODA; ACTUALIZACIÓN DE SOFTWARE; DESBLOQUEO DE TELÉFONOS MÓVILES; SOFTWARE COMO SERVICIO [SAAS]; MONITOREO DE FUNCIONAMIENTO DE SISTEMA INFORMÁTICO MEDIANTE ACCESO REMOTO; ALOJAMIENTO DE SERVIDORES; RECUPERACIÓN DE DATOS INFORMÁTICOS; PROVISIÓN DE MOTORES DE BÚSQUEDA PARA INTERNET; PLATAFORMA COMO SERVICIO [PAAS]; SERVICIOS DE CUSTODIA EXTERNA DE DATOS; MANTENIMIENTO DE SOFTWARE; CONSULTORÍA SOBRE SEGURIDAD EN INTERNET; ALMACENAMIENTO ELECTRÓNICO DE DATOS; DESARROLLO DE PLATAFORMAS INFORMÁTICAS; SUMINISTRO DE SISTEMAS INFORMÁTICOS VIRTUALES PARA LA COMPUTACIÓN EN LA NUBE; SERVICIOS DE CIFRADO DE DATOS; CONVERSIÓN DE DATOS O DOCUMENTOS DE UN SOPORTE FÍSICO A UN SOPORTE ELECTRÓNICO; CONSULTORÍA SOBRE DISEÑO Y DESARROLLO DE HARDWARE; SERVICIOS DE PROTECCIÓN ANTIVIRUS [INFORMÁTICA]; ANÁLISIS DE SISTEMAS INFORMÁTICOS; DISEÑO DE SOFTWARE; PROGRAMACIÓN DE COMPUTADORAS; DISEÑO DE SISTEMAS INFORMÁTICOS; CREACIÓN Y MANTENIMIENTO DE SITIOS WEB PARA TERCEROS; SUMINISTRO DE SOFTWARE DE JUEGOS EN LÍNEA NO DESCARGABLES; ALOJAMIENTO DE PLATAFORMAS DE SOFTWARE PARA LA COLABORACIÓN LABORAL BASADA EN LA REALIDAD VIRTUAL; ALOJAMIENTO DE ENTORNOS VIRTUALES; DESARROLLO DE VIDEOJUEGOS Y JUEGOS INFORMÁTICOS; DESARROLLO DE SOFTWARE EN EL MARCO DE LA EDICIÓN DE SOFTWARE; AUTENTICACIÓN DE OBRAS DE ARTE; DISEÑO DE ARTES GRÁFICAS; DISEÑO DE TARJETAS DE PRESENTACIÓN; DISEÑO GRÁFICO DE MATERIAL PROMOCIONAL; SIEMBRA DE NUBES; SERVICIOS DE GRAFOLOGÍA; SERVICIOS DE CARTOGRAFÍA [GEOGRAFÍA]; ALQUILER DE CONTADORES PARA EL REGISTRO DEL CONSUMO ENERGÉTICO; PRUEBAS Y ANÁLISIS DE PRODUCTOS IMPORTADOS O EXPORTADOS CON FINES DE DESPACHO DE CUARENTENA; ALQUILER DE TELESCOPIOS; ALQUILER DE MICROSCOPIOS CIENTÍFICOS; SERVICIOS DE DISEÑO DE LOGOTIPOS; PESAJE DE PRODUCTOS PARA TERCEROS; PROPORCIONAR SERVICIOS DE DISEÑO DE ESCENOGRAFÍA PARA LA COMPAÑÍA DE TEATRO; DISEÑO ARTÍSTICO DE CALIGRAFÍA Y GRABADO; SERVICIO DE ASIGNACIÓN DE NOMBRES; DISEÑO DE ANIMACIÓN PARA TERCEROS; DISEÑO DE PEGATINA MAGNÉTICA PARA NEVERA; DISEÑO DE LIBROS CUSTOMIZADOS; SERVICIOS DE DETECCIÓN DE RADÓN; DISEÑO DE OBRAS DE ARTE. Clase 42

DESCRIPCIÓN DE ETIQUETA: CONSISTE EN LAS LETRAS M Y J; POSICIONADAS UNA SOBRE LA OTRA; MAYÚSCULAS, DE TRAZO GRUESO, COLOR NEGRO, ATRAVESADAS POR UNA FRANJA DIAGONAL, INCLINADA HACIA LA DERECHA, DE TRAZO GRUESO Y DE COLOR BLANCO. SE REIVINDICA MJ Y TODO EL CONJUNTO DESCRITO CON LOS COLORES INDICADOS EN ÉL.

TRAMITANTE: ENRIQUE J. CHEANG VERA - MARIANELLA MONTILLA RIOS - IRINA TERRA PORLEY

Insc. 2025-013097 del 10 DE DICIEMBRE DE 2025

NOMBRE DE LA MARCA: RG CYCLE GROUP

SOLICITADA POR: ROLANDO JOSÉ GUEVARA ANGULO Domicilio: SANTA BÁRBARA DE BARINAS, EDO. BARINAS País: VENEZUELA

PARA DISTINGUIR: REPUESTOS PARA MOTOCICLETAS TALES COMO NEUMÁTICOS, CÁMARAS DE AIRE PARA NEUMÁTICO, RINES PARA RUEDAS DE VEHÍCULOS, RODAMIENTOS PARTES DE VEHÍCULOS, CILINDROS AMORTIGUADORES COMO PIEZAS DE VEHÍCULOS, CÁMARAS DE AIRE PARA NEUMÁTICOS, CIGÜEÑALES PARA MOTOCICLETAS, STOP FRENO (FRENOS DE VEHÍCULOS), VOLANTES PARA VEHÍCULOS, RETROVISORES PARA VEHÍCULOS, MECANISMOS



DE PROPULSIÓN ELÉCTRICA PARA VEHÍCULOS TERRESTRES, ASIENTOS DE VEHÍCULOS, FRENOS DE VEHÍCULOS, MOTORES PARA VEHÍCULOS TERRESTRES, REGULADORES DE PRESIÓN DE FRENO HIDRÁULICO PARA VEHÍCULOS, CAJAS DE CAMBIO PARA VEHÍCULOS, CADENAS DE TRANSMISIÓN PARA VEHÍCULOS TERRESTRES, CORONAS DENTADAS QUE SON PARTES DE VEHÍCULOS TERRESTRES, PIÑONES PARA VEHÍCULOS TERRESTRES. Clase 12

DESCRIPCIÓN DE ETIQUETA: CONSISTE EN LA REPRESE GRÁFICA DE LA EXPRESIÓN ?RG CYCLE GROUP?, EN LA QUE LAS LETRAS RG APARECEN ESCRITAS CON LETRAS CON UN GRAFISMO ESPECIAL, CON GRAN TAMAÑO Y CON GRAN GROSOR Y CON COLOR ANARANJADO; EN LA PARTE IZQUIERDA DE LA LETRA ?R? APARECE UNA FIGURA QUE SEMEJA UNA CADENA DE ESLABONES FUSIONADA A ESA LETRA ?R? COMO SI FORMARA PARTE DE ELLA Y CON EL MISMO COLOR ANARANJADO; DEBAJO DE LAS LETRAS ?RG? SE OBSERVAN LOS VOCABLOS CYCLE GROUP, ESCRITOS CON LETRAS CARACTERÍSTICAS TIPO MOLDE, CON PEQUEÑO TAMAÑO Y PEQUEÑO GROSOR, CON LA PALABRA CYCLE CON COLOR BLANCO Y LA PALABRA GROUP CON COLOR ANARANJADO; APARECIENDO LA EXPRESIÓN SOBRE UN FONDO DE COLOR NEGRO, TAL COMO SE OBSERVA EN LA ETIQUETA. TRADUCCIÓN: CYCLE SE TRADUCE CICLO Y GROUP SE TRADUCE GRUPO. NO SE REIVINDICA EL TÉRMINO GENÉRICO GROUP. SE REIVINDICAN LOS COLORES DESCRITOS DE LA ETIQUETA.

TRAMITANTE: ROLANDO JOSÉ GUEVARA ANGULO

Insc. 2025-013098 del 10 DE DICIEMBRE DE 2025

NOMBRE DE LA MARCA: GRUPO TENDENCIAS

SOLICITADA POR: COMERCIALIZADORA E IMPORTADORA AB DE VENEZUELA, C.A Domicilio: AV CANAL DE SEGURIDAD ESQUINA DE LA AVENIDA 7 LOCAL NRO S/N BARRIO EL CARAVALISabana de Parra, Edo. Yaracuy País: VENEZUELA

PARA DISTINGUIR: SERVICIOS DE FRANQUICIADO DE MARCAS, PÁGINA WEB COMERCIAL Y GESTIÓN DE NEGOCIO COMERCIAL ORIENTADA A LA VENTA PARA EL ÁREA DE MERCANCIA SECA, ROPA, CALZADO Y LENCERÍA, ARTICULOS DE CUERO, COSMÉTICOS Y SIMILARES. Clase 35

DESCRIPCIÓN DE ETIQUETA: CONSISTE EN LA REPRESENTACIÓN GRÁFICA DE LAS PALABRAS GRUPO TENDENCIAS, ESCRITA CON LETRAS CARACTERÍSTICAS TIPO IMPRENTA, DE MEDIANO GROSOR Y DE COLOR NEGRO CON LA LETRA INICIAL G EN MAYÚSCULA; EN LA PALABRA TENDENCIAS, ENTRE LA LETRA T Y LA LETRA E, SE OBSERVA UNA FECHA HACIA ARRIBA INCLINADA HACIA LA IZQUIERDA A 45 GRADOS DE COLOR FUCSIA BORDEADA DE UNA LÍNEA DELGADA BLANCA, TAMBIÉN SE PUEDE OBSERVAR EL PUNTO DE LA LETRA I DE COLOR FUCSIA. DEL LADO IZQUIERDO DE ESTOS VOCABLOS DE OBSERVA UNA FLECHA HACIA ARRIBA INCLINADA HACIA LA IZQUIERDA A 45 GRADOS DE COLOR BLANCO ENCERRADA EN UN CUADRADO DE BORDES REDONDEADOS DE COLOR NEGRO Y BORDEADO DE DOS LÍNEAS DELGADAS UNA DE COLOR BLANCO Y LA OTRA DE COLOR FUCSIA Y A UN LADO DE LA PUNTA DE DICHA FLECHA SE OBSERVA UN CIRCULO PEQUEÑO DE COLOR BLANCO. TODO LO ANTES DESCRITO SE OBSERVA SOBRE UN FONDO DE COLOR BLANCO. TAL COMO SE OBSERVA EN LA ETIQUETA, SE REIVINDICA LOS COLORES DESCRITOS.

TRAMITANTE: WILIANS ALEMAN BARAJAS

Insc. 2025-013099 del 10 DE DICIEMBRE DE 2025

SOLICITADA POR: REPRESENTACIONES JOALCA, C.A. Domicilio: Caracas, Registro Mercantil II del Distrito Capital, en fecha 14/04/2014, bajo el N° 216 Tomo 18-A SDO. País: VENEZUELA



EASY CLEAN

PARA DISTINGUIR: ARENA SANITARIA PARA ANIMALES. Clase 31

TRAMITANTE: JHOFRAN JAVIER CAZORLA SALEH

Insc. 2025-013100 del 10 DE DICIEMBRE DE 2025

SOLICITADA POR: LABORATORIO SOLINNET, C.A. Domicilio: AV BOLIVAR OESTE LOCAL NRO 131

SECTOR LOS COLORADOS VILLA DE CURA ARAGUA ZONA POSTAL 2126 País: VENEZUELA

VITAPET

PARA DISTINGUIR: PRODUCTOS VETERINARIOS Y DIETÉTICOS PARA EL CONSUMO ANIMAL.

Clase 5

TRAMITANTE: ANTONIO PACINO SALADINO

Insc. 2025-013101 del 10 DE DICIEMBRE DE 2025

SOLICITADA POR: LABORATORIO SOLINNET, C.A. Domicilio: AV BOLIVAR OESTE LOCAL NRO 131

SECTOR LOS COLORADOS VILLA DE CURA ARAGUA ZONA POSTAL 2126 País: VENEZUELA

MELOXIPET

PARA DISTINGUIR: PRODUCTOS VETERINARIOS Y DIETÉTICOS PARA EL CONSUMO ANIMAL.

Clase 5

TRAMITANTE: ANTONIO PACINO SALADINO

Insc. 2025-013103 del 10 DE DICIEMBRE DE 2025

SOLICITADA POR: LABORATORIO SOLINNET, C.A. Domicilio: AV BOLIVAR OESTE LOCAL NRO 131

SECTOR LOS COLORADOS VILLA DE CURA ARAGUA ZONA POSTAL 2126 País: VENEZUELA

HEPACAREPET

PARA DISTINGUIR: PRODUCTOS VETERINARIOS Y DIETÉTICOS PARA EL CONSUMO ANIMAL.

Clase 5

TRAMITANTE: ANTONIO PACINO SALADINO

Insc. 2025-013104 del 10 DE DICIEMBRE DE 2025

SOLICITADA POR: The Procter & Gamble Company Domicilio: One Procter & Gamble Plaza Cincinnati,

Ohio 45202. País: ESTADOS UNIDOS DE AMÉRICA

**PANTENE PRO-V BOND REPAIR
COMPLEX**

PARA DISTINGUIR: PREPARACIONES PARA EL CUIDADO DEL CABELLO. Clase 3

TRAMITANTE: MARIA ALEJANDRA CASTILLO GONZALEZ - MARIA R. RUGGIERO G. - MARIA RUSE
RUGGIERO GOMEZ - DINORA GARCIA TORREALBA

Insc. 2025-013106 del 10 DE DICIEMBRE DE 2025

SOLICITADA POR: FARMA DON ORIENTE, C.A. Domicilio: AV. BOLIVAR CON CALLE PAEZ EDIF.

MORREALE PISO PB LOCAL 01 SECTOR CENTRO MATORIN MONAGAS ZONA POSTAL 6201 País:
VENEZUELA

LA FARMACIA DE LA ESQUINA

PARA DISTINGUIR: LEMA COMERCIAL A SER APLICADO AL REGISTRO NUNERMO N060189 EN
CLASE 46 CORRESPONDIENTE AL NOMBRE COMERCIAL FARMADON. Clase LC

TRAMITANTE: HANNA CHAABAN JOSE

Insc. 2025-013107 del 10 DE DICIEMBRE DE 2025

NOMBRE DE LA MARCA: BEAUTY COACH

SOLICITADA POR: RADIANTE MAKEUP, C.A. Domicilio: CALLE FRATERNIDAD, C.C. MILLENIUM
PLAZA, EDIFICIO 1, NIVEL PB, LOCAL 9, SECTOR LOS ROBLES, EL PILAR, NUEVA ESPARTA. País:
VENEZUELA

Beauty Coach

PARA DISTINGUIR: SERVICIOS DE EDUCACIÓN, FORMACION, CAPACITACIÓN, TALLERES Y EVENTOS SOCIALES. Clase 41

DESCRIPCIÓN DE ETIQUETA: CONSISTE EN UNA ETIQUETA SOBRE UN FONDO MORADO EN DONDE SE REPRODUCEN LAS PALABRAS BEAUTY COACH (TRADUCCION DEL INGLES AL ESPAÑOL SIGNIFICA: ENTRENADOR BELLEZA) ESCRITO EN LETRA DE MOLDE EN COLOR BLANCO EN DONDE LA B SE ENCUENTRA DENTRO DE UN CUADRADO DE LINEAS DELGADAS DE COLOR BLANCO Y EL RESTO DE LA PALABRA BEAUTY EN LETRAS GRUESAS Y JUNTO AL LADO DERECHO SE REPRODUCE LA PALABRA COACH EN TRAZOS MAS DELGADOS TAMBIEN EN COLOR BLANCO. SE REIVINDICAN LOS COLORES, DISEÑOS Y FORMAS.

TRAMITANTE: SEEKATZ ROJAS ALIRIO EDUARDO

Insc. 2025-013108 del 10 DE DICIEMBRE DE 2025

SOLICITADA POR: MATERIALES DE PLOMERÍA, C.A. (MAPLOCA) Domicilio: AVENIDA PRINCIPAL LOS CORTIJOS DE LOURDES, EDIFICIO MAPLOCA II, PISO PB, URB. LOS CORTIJOS DE LOURDES, CARACAS, MIRANDA. País: VENEZUELA



PARA DISTINGUIR: EMPRESA DENTRO DEL SECTOR DE LA METALMECÁNICA, METALÚRGICA Y CONSTRUCCIÓN; FABRICACIÓN DE LAMINAS GALVANIZADAS, TRANSFORMACIÓN DE PRODUCTOS DEL HIERRO. FLEJES. Clase NC

DESCRIPCIÓN DE ETIQUETA: CONSISTE EN UNA ETIQUETA SOBRE UN FONDO COLOR ANARANJADO EN DONDE SE REPRESENTA UNA FIGURA COMPUESTA POR DOS ROMBOS DE COLOR NEGRO UNIDOS EN FORMA HORIZONTAL Y EN SU INTERIOR SE OBSERVA UNA FIGURA COMPUESTA DE COLOR NARANJA COMPUESTA POR DOS TRIANGULOS INVERTIDOS EN SUS EXTREMOS UNIDOS DE UNA LINEA HORIZONTAL DE COLOR TAMBIEN NARANJA. SE REIVINDICAN LOS COLORES, DISEÑOS Y FORMAS.

TRAMITANTE: FERMIN RODRIGUEZ JOSE RAMON - LOPEZ DAMIANI CARLOS AUGUSTO - LUCIA PASCUALINA TUFANO POLICASTRO - BONTES CALDERON IRMA ROSA

Insc. 2025-013109 del 10 DE DICIEMBRE DE 2025

SOLICITADA POR: MATERIALES DE PLOMERÍA, C.A. (MAPLOCA) Domicilio: AVENIDA PRINCIPAL LOS CORTIJOS DE LOURDES, EDIFICIO MAPLOCA II, PISO PB, URB. LOS CORTIJOS DE LOURDES, CARACAS, MIRANDA. País: VENEZUELA



PARA DISTINGUIR: SERVICIOS DE CONSTRUCCIÓN, INSTALACIÓN Y REPARACIÓN; REMODELACIÓN. Clase 37

DESCRIPCIÓN DE ETIQUETA: CONSISTE EN UNA ETIQUETA SOBRE UN FONDO COLOR ANARANJADO EN DONDE SE REPRESENTA UNA FIGURA COMPUESTA POR DOS ROMBOS DE COLOR NEGRO UNIDOS EN FORMA HORIZONTAL Y EN SU INTERIOR SE OBSERVA UNA FIGURA COMPUESTA DE COLOR NARANJA COMPUESTA POR DOS TRIANGULOS INVERTIDOS EN SUS EXTREMOS UNIDOS DE UNA LINEA HORIZONTAL DE COLOR TAMBIEN NARANJA. SE REIVINDICAN LOS COLORES, DISEÑOS Y FORMAS.

TRAMITANTE: FERMIN RODRIGUEZ JOSE RAMON - LOPEZ DAMIANI CARLOS AUGUSTO - LUCIA PASCUALINA TUFANO POLICASTRO - BONTES CALDERON IRMA ROSA

Insc. 2025-013110 del 10 DE DICIEMBRE DE 2025

SOLICITADA POR: MATERIALES DE PLOMERÍA, C.A. (MAPLOCA) Domicilio: AVENIDA PRINCIPAL LOS CORTIJOS DE LOURDES, EDIFICIO MAPLOCA II, PISO PB, URB. LOS CORTIJOS DE LOURDES, CARACAS, MIRANDA. País: VENEZUELA

PARA DISTINGUIR: METALES COMUNES Y SUS ALEACIONES; MATERIALES DE CONSTRUCCIÓN Y EDIFICACIÓN METÁLICOS; CONSTRUCCIONES TRANSPORTABLES METÁLICAS; ARTÍCULOS DE FERRETERÍA METÁLICOS; RECIPIENTES METÁLICOS DE ALMACENAMIENTO Y TRANSPORTE.

Clase 6

DESCRIPCIÓN DE ETIQUETA: CONSISTE EN UNA ETIQUETA SOBRE UN FONDO COLOR ANARANJADO EN DONDE SE REPRESENTA UNA FIGURA COMPUESTA POR DOS ROMBOS DE COLOR NEGRO UNIDOS EN FORMA HORIZONTAL Y EN SU INTERIOR SE OBSERVA UNA FIGURA COMPUESTA DE COLOR NARANJA COMPUESTA POR DOS TRIANGULOS INVERTIDOS EN SUS EXTREMOS UNIDOS DE UNA LINEA HORIZONTAL DE COLOR TAMBIEN NARANJA. SE REIVINDICAN LOS COLORES, DISEÑOS Y FORMAS.

TRAMITANTE: FERMIN RODRIGUEZ JOSE RAMON - LOPEZ DAMIANI CARLOS AUGUSTO - LUCIA PASCUALINA TUFANO POLICASTRO - BONTES CALDERON IRMA ROSA

**Insc. 2025-013111 del 10 DE DICIEMBRE DE 2025**

SOLICITADA POR: AMAZON TECHNOLOGIES, INC. Domicilio: 410 Terry Avenue North, Seattle, Washington 98109. País: ESTADOS UNIDOS DE AMÉRICA

PARA DISTINGUIR: GRABACIONES DE AUDIO PREGRABADAS Y DESCARGABLES QUE PRESENTAN PROGRAMAS DE ENTRETENIMIENTO DRAMÁTICO; GRABACIONES DE VIDEO PREGRABADAS QUE PRESENTAN PROGRAMAS DE ENTRETENIMIENTO DRAMÁTICO; GRABACIONES DE AUDIO Y VIDEO PREGRABADAS Y DESCARGABLES QUE PRESENTAN PROGRAMAS DE ENTRETENIMIENTO DRAMÁTICO; GRABACIONES DE AUDIO Y VIDEO PREGRABADAS EN DISCOS ÓPTICOS, FORMATOS DVD Y CD QUE PRESENTAN PROGRAMAS DE ENTRETENIMIENTO DRAMÁTICO; PELÍCULAS CINEMATOGRAFICAS QUE PRESENTAN ENTRETENIMIENTO ANIMADO, ACCIÓN Y AVENTURA, ACCIÓN EN VIVO, COMEDIA, MUSICALES, DRAMA Y DOCUMENTALES. Clase 9

TRAMITANTE: MANUEL POLANCO FERNANDEZ - TERRERO PLANCHART MARIA ELENA - MARIA AUXILIADORA JURADO INFANTE - GUILLERMO A. LOPEZ. Z

AMOR ANIMAL

Insc. 2025-013112 del 10 DE DICIEMBRE DE 2025

SOLICITADA POR: AMAZON TECHNOLOGIES, INC. Domicilio: 410 Terry Avenue North, Seattle, Washington 98109. País: ESTADOS UNIDOS DE AMÉRICA

PARA DISTINGUIR: ENTRETENIMIENTO EN LA NATURALEZA DE UNA SERIE DE TELEVISIÓN CONTINUA EN EL CAMPO DEL DRAMA; SERVICIOS DE ENTRETENIMIENTO, TALES COMO, UN PROGRAMA DE TELEVISIÓN CONTINUO EN EL CAMPO DEL DRAMA, OFRECIDO A TRAVÉS DE TELEVISIÓN, CABLE, INTERNET Y REDES DE COMUNICACIONES INALÁMBRICAS; PROVISIÓN EN LÍNEA DE CÓMICS Y NOVELAS GRÁFICAS NO DESCARGABLES; PROVISIÓN DE BLOGS Y PUBLICACIONES NO DESCARGABLES, EN LA NATURALEZA DE LIBROS, NOVELAS GRÁFICAS, CÓMICS Y GUIONES, EN EL CAMPO DEL ENTRETENIMIENTO, A TRAVÉS DE UN SITIO WEB; PROVISIÓN DE INFORMACIÓN DE ENTRETENIMIENTO, PRESENTACIONES EN AUDIO, VIDEO Y PROSA, Y PUBLICACIONES EN LÍNEA NO DESCARGABLES EN LA NATURALEZA DE LIBROS DE

AMOR ANIMAL

FICCIÓN Y NO FICCIÓN, NOVELAS GRÁFICAS Y CÓMICS, TODO EN EL CAMPO DEL ENTRETENIMIENTO, A TRAVÉS DE UN SITIO WEB; SERVICIOS DE ENTRETENIMIENTO, TALES COMO, ORGANIZACIÓN Y REALIZACIÓN DE CONCURSOS; PROVISIÓN DE NOTICIAS E INFORMACIÓN SOBRE EVENTOS ACTUALES EN EL CAMPO DEL ENTRETENIMIENTO, RELACIONADAS CON CONCURSOS, PRESENTACIONES EN VIDEO, AUDIO Y PROSA, Y PUBLICACIONES, TODO EN EL CAMPO DEL ENTRETENIMIENTO; PROVISIÓN DE RESEÑAS EN LÍNEA DE PROGRAMAS DE TELEVISIÓN Y PELÍCULAS; PROVISIÓN DE UN SITIO WEB DE VIDEO BAJO DEMANDA QUE PRESENTA PELÍCULAS Y FILMES NO DESCARGABLES; PROVISIÓN DE VIDEOS NO DESCARGABLES EN EL CAMPO DE PELÍCULAS, PROGRAMAS DE TELEVISIÓN Y AVANCES CINEMATOGRAFÍCOS SOBRE UNA VARIEDAD DE TEMAS, A TRAVÉS DE UN SITIO WEB; PROVISIÓN DE UNA BASE DE DATOS DE ENTRETENIMIENTO EN LÍNEA, CON CAPACIDAD DE BÚSQUEDA, QUE PRESENTA MÚSICA, PELÍCULAS, PROGRAMAS DE TELEVISIÓN, PRESENTACIONES MULTIMEDIA EN EL CAMPO DEL ENTRETENIMIENTO, ARCHIVOS DE AUDIO CON MÚSICA, CÓMICS Y PUBLICACIONES EN LA NATURALEZA DEL ENTRETENIMIENTO, TODO EN LÍNEA Y NO DESCARGABLE; PROVISIÓN DE INFORMACIÓN SOBRE ENTRETENIMIENTO, PELÍCULAS Y PROGRAMAS DE TELEVISIÓN A TRAVÉS DE REDES SOCIALES. Clase 41

TRAMITANTE: MANUEL POLANCO FERNANDEZ - TERRERO PLANCHART MARIA ELENA - MARIA AUXILIADORA JURADO INFANTE - GUILLERMO A. LOPEZ. Z

Insc. 2025-013113 del 10 DE DICIEMBRE DE 2025

SOLICITADA POR: SANCHEZ MARIN MARIELA ALEXANDRA Domicilio: aragua maracay País: VENEZUELA

CRUJI

PARA DISTINGUIR: PAPEL Y CARTÓN; PRODUCTOS DE IMPRENTA; MATERIAL DE ENCUADERNACIÓN; FOTOGRAFÍAS; ARTÍCULOS DE PAPELERÍA Y ARTÍCULOS DE OFICINA, EXCEPTO MUEBLES; ADHESIVOS (PEGAMENTOS) DE PAPELERÍA O PARA USO DOMÉSTICO; MATERIAL DE DIBUJO Y MATERIAL PARA ARTISTAS; PINCELES; MATERIAL DE INSTRUCCIÓN Y MATERIAL DIDÁCTICO; HOJAS, PELÍCULAS Y BOLSAS DE MATERIAS PLÁSTICAS PARA EMBALAR Y EMPAQUETAR; CARACTERES DE IMPRENTA, CLICHÉS DE IMPRENTA. Clase 16

TRAMITANTE: SANCHEZ MARIN MARIELA ALEXANDRA

Insc. 2025-013114 del 10 DE DICIEMBRE DE 2025

SOLICITADA POR: SANCHEZ MARIN MARIELA ALEXANDRA Domicilio: aragua maracay País: VENEZUELA

CRUJI

PARA DISTINGUIR: FRUTAS Y VERDURAS, HORTALIZAS Y LEGUMBRES EN CONSERVA, CONGELADAS, SECAS Y COCIDAS; JALEAS, CONFITURAS, COMPOTAS; HUEVOS; LECHE, QUESOS, MANTEQUILLA, YOGUR Y OTROS PRODUCTOS LÁCTEOS; ACEITES Y GRASAS PARA USO ALIMENTICIO. Clase 29

TRAMITANTE: SANCHEZ MARIN MARIELA ALEXANDRA

Insc. 2025-013116 del 11 DE DICIEMBRE DE 2025

SOLICITADA POR: OROPEZA CAMACARO EDUARDO JOSE Domicilio: BARQUISIMETO, ESTADO LARA. País: VENEZUELA

LA FLORIDEÑA

PARA DISTINGUIR: CARNE, PESCADO, CARNE DE AVE Y CARNE DE CAZA; EXTRACTOS DE CARNE; FRUTAS Y VERDURAS, HORTALIZAS Y LEGUMBRES EN CONSERVA, CONGELADAS, SECAS Y COCIDAS; JALEAS, CONFITURAS, COMPOTAS; HUEVOS; LECHE, QUESOS, MANTEQUILLA, YOGUR Y OTROS PRODUCTOS LÁCTEOS; ACEITES Y GRASAS PARA USO

ALIMENTICIO. Clase 29

TRAMITANTE: OROPEZA CAMACARO EDUARDO JOSE**Insc. 2025-013117 del 11 DE DICIEMBRE DE 2025****SOLICITADA POR:** OROPEZA CAMACARO EDUARDO JOSE Domicilio: BARQUISIMETO, ESTADO LARA. País: VENEZUELA**LA FLORIDEÑA****PARA DISTINGUIR:** CAFÉ, TÉ, CACAO Y SUS SUCEDÁNEOS; ARROZ, PASTAS ALIMENTICIAS Y FIDEOS; TAPIOCA Y SAGÚ; HARINAS Y PREPARACIONES A BASE DE CEREALES; PAN, PRODUCTOS DE PASTELERÍA Y CONFITERÍA; CHOCOLATE; HELADOS CREMOSOS, SORBETES Y OTROS HELADOS; AZÚCAR, MIEL, JARABE DE MELAZA; LEVADURA, POLVOS DE HORNEAR; SAL, PRODUCTOS PARA SAZONAR, ESPECIAS, HIERBAS EN CONSERVA; VINAGRE, SALSAS Y OTROS CONDIMENTOS; HIELO. Clase 30**TRAMITANTE:** OROPEZA CAMACARO EDUARDO JOSE**Insc. 2025-013118 del 11 DE DICIEMBRE DE 2025****NOMBRE DE LA MARCA:** CONTESSA**SOLICITADA POR:** DISTRIBUIDORES DE LICORES DEL SUR C.A. Domicilio: CTRA NACIONAL VIA ACHAGUAS, EDIF G&D, PISO 1, OF A, SECTOR LA ARROCERA, BIRUACA APURE ZONA POSTAL 7005 País: VENEZUELA**CONTESSA****PARA DISTINGUIR:** BEBIDAS ALCOHOLICAS (EXCEPTO CERVEZAS), PREPARACIONES ALCOHOLICAS PARA ELABORAR BEBIDAS, BEBIDAS ESPIRITUOSAS, RON, VINOS, BEBIDAS QUE CONTIENEN VINO, VINO A BASE DE FRUTAS, SANGRIA, VINOS ROSADOS, VINOS TINTOS ESPUMOSOS, BEBIDA ALCOHOLICA DE VINO Y FRUTAS, VINO BLANCO, VINO DE UVA, VINO TINTO. Clase 33**DESCRIPCIÓN DE ETIQUETA:** SE TRATA DE UNA ETIQUETA DE FONDO BLANCO DONDE SE LEE LA PALABRA DE FANTASIA CONTESSA ESCRITA EN MAYUSCULA Y LETRA DE MOLDE DE TRAZO GRUESO EN COLOR NEGRO, CON LA PARTICULARIDAD QUE LA LETRA (N) Y LA LETRA (T) SE ENCUENTRAN ENTRELAZADAS, DANDO UN EFECTO VISUAL MUY PARTICULAR. SE REIVINDICAN TODOS LOS COLORES DESCRITOS.**TRAMITANTE:** ARMANDO GIUSEPPE DUVAL FERRARA**Insc. 2025-013120 del 11 DE DICIEMBRE DE 2025****SOLICITADA POR:** NESTOR DANIEL URBANEJA MONTES Domicilio: AV JOSE ANTONIO ANZOATEGUI AEROCENTRO PARQUE INDUSTRIAL LOCAL NRO 24 BARCELONA - ANZOATEGUI País: VENEZUELA**NEARLEA****PARA DISTINGUIR:** PRODUCTOS FARMACÉUTICOS, PREPARACIONES PARA USO MÉDICO Y VETERINARIO; PRODUCTOS HIGIÉNICOS Y SANITARIOS PARA USO MÉDICO; ALIMENTOS Y SUSTANCIAS DIETÉTICAS PARA USO MÉDICO O VETERINARIO, ALIMENTOS PARA BEBÉS; SUPLEMENTOS ALIMENTICIOS PARA PERSONAS O ANIMALES; EMLASTOS, MATERIAL PARA APÓSITOS; MATERIAL PARA EMPASTES E IMPRESIONES DENTALES; DESINFECTANTES; PRODUCTOS PARA ELIMINAR ANIMALES DAÑINOS; FUNGICIDAS, HERBICIDAS. NOTA EXPLICATIVA LA CLASE 5 COMPRENDE PRINCIPALMENTE LOS PRODUCTOS FARMACÉUTICOS Y OTRAS PREPARACIONES PARA USO MÉDICO O VETERINARIO. Clase 5**TRAMITANTE:** NESTOR DANIEL URBANEJA MONTES

Insc. 2025-013121 del 11 DE DICIEMBRE DE 2025

SOLICITADA POR: ZEID EL JAUHARI AFIF DANIEL Domicilio: AV NUEVA ESPARTA EDIF BAHIA ESMERALDA PISO 6 APTO 61 A SECTOR VENECIA NVA B ARCELONA País: VENEZUELA

YOKOMITSU

PARA DISTINGUIR: VEHÍCULOS, APARATOS DE LOCOMOCIÓN TERRESTRE, AÉREA O ACUÁTICA. COMPRENDE PRINCIPALMENTE LOS VEHÍCULOS Y APARATOS PARA EL TRANSPORTE TERRESTRE, AÉREO O ACUÁTICO DE PERSONAS O DE MERCANCÍAS. LOS MOTORES PARA VEHÍCULOS TERRESTRES, LOS ACOPLAMIENTOS Y ELEMENTOS DE TRANSMISIÓN PARA VEHÍCULOS TERRESTRES, LOS AERODESLIZADORES, LOS VEHÍCULOS TELEDIRIGIDOS QUE NO SEAN JUGUETES, LAS PARTES DE VEHÍCULOS, POR EJEMPLO: LOS PARACHOQUES, LOS PARABRISAS, LOS VOLANTES, LAS ORUGAS PARA VEHÍCULOS, ASÍ COMO LOS NEUMÁTICOS PARA TODO TIPO DE RUEDAS DE VEHÍCULOS. Clase 12

TRAMITANTE: ZEID EL JAUHARI AFIF DANIEL

Insc. 2025-013122 del 11 DE DICIEMBRE DE 2025

NOMBRE DE LA MARCA: I.A.AAZ

SOLICITADA POR: ZEID EL JAUHARI AFIF DANIEL Domicilio: AV NUEVA ESPARTA EDIF BAHIA ESMERALDA PISO 6 APTO 61 A SECTOR VENECIA NVA B ARCELONA País: VENEZUELA

PARA DISTINGUIR: EMPRESA IMPORTADORA AUTOPARTES QUE TENDRA POR OBJETO TODO LO RELACIONADO CON LA COMPRA Y VENTA IMPORTACION Y EXPORTACION, COMERCIALIZACION, DISTRIBUCION Y SUMINISTROS DE RESPUESTOS AUTOMOTRIZ PARA TODO TIPO DE VEHICULO, TANTO PARTES ELECTRICA, MECANICAS, HIDRAULICA, Y NEUMATICA TODO LO RELACIONADO A LA PARTE DE REFRIGERACION DE TODO TIPO DE VEHICULO AUTOMOTOR. Clase NC

DESCRIPCIÓN DE ETIQUETA: ETIQUETA DE COLOR GRIS CON NEGRO EN FONDO BLANCO CON VARIAS PIEZAS MECANICAS EN FORMA DE CIRCULO EN LETRA PEQUEÑA I.A QUE SON LAS INICIALES DE LA EMPRESA IMPORTADORA AUTOPARTES EN GRANDE COLOR NEGRO AAZ QUE COMPLETAN EL NOMBRE DE LA EMPRESA DE FORMA ASCENDENTE DE ABAJO HACIA ARRIBA VARIAS LINEAS QUE VAN AUMENTANDO DE TAMAÑO QUE INDICAN EL CRECIMIENTO DE LA EMPRESA EN EL MERCADO

TRAMITANTE: ZEID EL JAUHARI AFIF DANIEL

**Insc. 2025-013123 del 11 DE DICIEMBRE DE 2025**

SOLICITADA POR: ZEID EL JAUHARI AFIF DANIEL Domicilio: AV NUEVA ESPARTA EDIF BAHIA ESMERALDA PISO 6 APTO 61 A SECTOR VENECIA NVA B ARCELONA País: VENEZUELA

AAZ

PARA DISTINGUIR: EMPRESA IMPORTADORA AUTOPARTES QUE SE DEDICARA A LA COMPRA Y VENTA, IMPORTACION, EXPORTACION, COMERCIALIZACION DISTRIBUCION Y SUMINISTRO DE TODO TIPO DE RESPUESTO AUTOMOTRIZ AL MAYOR Y DETAL ASI COMO PARTES, HIDRAULICAS, DE REFRIGERACION DE TODO TIPO DE VEHICULO AUTOMOTRIZ. Clase NC

TRAMITANTE: ZEID EL JAUHARI AFIF DANIEL

Insc. 2025-013124 del 11 DE DICIEMBRE DE 2025

SOLICITADA POR: CASA DE REPRESENTACIONES OKA, C.A. Domicilio: AV JOSE ANTONIO ANZOATEGUI AEROCENTRO PARQUE INDUSTRIAL LOCAL NRO 24 BARCELONA - ANZOATEGUI País: VENEZUELA

NEUMOFLEX

PARA DISTINGUIR: PRODUCTOS FARMACÉUTICOS, PREPARACIONES PARA USO MÉDICO Y VETERINARIO; PRODUCTOS HIGIÉNICOS Y SANITARIOS PARA USO MÉDICO; ALIMENTOS Y SUSTANCIAS DIETÉTICAS PARA USO MÉDICO O VETERINARIO, ALIMENTOS PARA BEBÉS; SUPLEMENTOS ALIMENTICIOS PARA PERSONAS O ANIMALES; EMPLASTOS, MATERIAL PARA APÓSITOS; MATERIAL PARA EMPASTES E IMPRESIONES DENTALES; DESINFECTANTES; PRODUCTOS PARA ELIMINAR ANIMALES DAÑINOS; FUNGICIDAS, HERBICIDAS COMPRENDE PRINCIPALMENTE LOS PRODUCTOS FARMACÉUTICOS Y OTRAS PREPARACIONES PARA USO MÉDICO O VETERINARIO. ESTA CLASE COMPRENDE EN PARTICULAR: - LOS PRODUCTOS DE HIGIENE PERSONAL QUE NO SEAN DE TOCADOR; - LOS PAÑALES PARA BEBÉS Y PARA LA INCONTINENCIA; - LOS DESODORANTES QUE NO SEAN PARA PERSONAS O ANIMALES; - LOS CHAMPÚS, LOS JABONES, LAS LOCIONES Y LOS DENTÍFRICOS MEDICINALES; - LOS SUPLEMENTOS ALIMENTICIOS DESTINADOS A COMPLETAR UNA DIETA NORMAL O A BENEFICIAR LA SALUD; - LOS SUSTITUTOS DE COMIDAS Y LOS ALIMENTOS Y BEBIDAS DIETÉTICAS PARA USO MÉDICO O VETERINARIO. Clase 5

TRAMITANTE: OSAMA EL JAOUHARI

Insc. 2025-013125 del 11 DE DICIEMBRE DE 2025

SOLICITADA POR: CASA DE REPRESENTACIONES OKA, C.A. Domicilio: AV JOSE ANTONIO ANZOATEGUI AEROCENTRO PARQUE INDUSTRIAL LOCAL NRO 24 BARCELONA - ANZOATEGUI
País: VENEZUELA

NEUMONEX

PARA DISTINGUIR: PRODUCTOS FARMACÉUTICOS, PREPARACIONES PARA USO MÉDICO Y VETERINARIO; PRODUCTOS HIGIÉNICOS Y SANITARIOS PARA USO MÉDICO; ALIMENTOS Y SUSTANCIAS DIETÉTICAS PARA USO MÉDICO O VETERINARIO, ALIMENTOS PARA BEBÉS; SUPLEMENTOS ALIMENTICIOS PARA PERSONAS O ANIMALES; EMPLASTOS, MATERIAL PARA APÓSITOS; MATERIAL PARA EMPASTES E IMPRESIONES DENTALES; DESINFECTANTES; PRODUCTOS PARA ELIMINAR ANIMALES DAÑINOS; FUNGICIDAS, HERBICIDAS.5 COMPRENDE PRINCIPALMENTE LOS PRODUCTOS FARMACÉUTICOS Y OTRAS PREPARACIONES PARA USO MÉDICO O VETERINARIO. ESTA CLASE COMPRENDE EN PARTICULAR: - LOS PRODUCTOS DE HIGIENE PERSONAL QUE NO SEAN DE TOCADOR; - LOS PAÑALES PARA BEBÉS Y PARA LA INCONTINENCIA; - LOS DESODORANTES QUE NO SEAN PARA PERSONAS O ANIMALES; - LOS CHAMPÚS, LOS JABONES, LAS LOCIONES Y LOS DENTÍFRICOS MEDICINALES; - LOS SUPLEMENTOS ALIMENTICIOS DESTINADOS A COMPLETAR UNA DIETA NORMAL O A BENEFICIAR LA SALUD; - LOS SUSTITUTOS DE COMIDAS Y LOS ALIMENTOS Y BEBIDAS DIETÉTICAS PARA USO MÉDICO O VETERINARIO. Clase 5

TRAMITANTE: OSAMA EL JAOUHARI

Insc. 2025-013126 del 11 DE DICIEMBRE DE 2025

SOLICITADA POR: CASA DE REPRESENTACIONES OKA, C.A. Domicilio: AV JOSE ANTONIO ANZOATEGUI AEROCENTRO PARQUE INDUSTRIAL LOCAL NRO 24 BARCELONA - ANZOATEGUI
País: VENEZUELA

PRENAVIT

PARA DISTINGUIR: PRODUCTOS FARMACÉUTICOS, PREPARACIONES PARA USO MÉDICO Y VETERINARIO; PRODUCTOS HIGIÉNICOS Y SANITARIOS PARA USO MÉDICO; ALIMENTOS Y SUSTANCIAS DIETÉTICAS PARA USO MÉDICO O VETERINARIO, ALIMENTOS PARA BEBÉS; SUPLEMENTOS ALIMENTICIOS PARA PERSONAS O ANIMALES; EMPLASTOS, MATERIAL PARA APÓSITOS; MATERIAL PARA EMPASTES E IMPRESIONES DENTALES; DESINFECTANTES; PRODUCTOS PARA ELIMINAR ANIMALES DAÑINOS; FUNGICIDAS, HERBICIDAS. COMPRENDE

PRINCIPALMENTE LOS PRODUCTOS FARMACÉUTICOS Y OTRAS PREPARACIONES PARA USO MÉDICO O VETERINARIO. ESTA CLASE COMPRENDE EN PARTICULAR: - LOS PRODUCTOS DE HIGIENE PERSONAL QUE NO SEAN DE TOCADOR; - LOS PAÑALES PARA BEBÉS Y PARA LA INCONTINENCIA; - LOS DESODORANTES QUE NO SEAN PARA PERSONAS O ANIMALES; - LOS CHAMPÚS, LOS JABONES, LAS LOCIONES Y LOS DENTÍFRICOS MEDICINALES; - LOS SUPLEMENTOS ALIMENTICIOS DESTINADOS A COMPLETAR UNA DIETA NORMAL O A BENEFICIAR LA SALUD; - LOS SUSTITUTOS DE COMIDAS Y LOS ALIMENTOS Y BEBIDAS DIETÉTICOS PARA USO MÉDICO O VETERINARIO. Clase 5

TRAMITANTE: OSAMA EL JAOUHARI

Insc. 2025-013127 del 11 DE DICIEMBRE DE 2025

SOLICITADA POR: CASA DE REPRESENTACIONES OKA, C.A. Domicilio: AV JOSE ANTONIO ANZOATEGUI AEROCENTRO PARQUE INDUSTRIAL LOCAL NRO 24 BARCELONA - ANZOATEGUI
País: VENEZUELA

PRENATAL

PARA DISTINGUIR: PRODUCTOS FARMACÉUTICOS, PREPARACIONES PARA USO MÉDICO Y VETERINARIO; PRODUCTOS HIGIÉNICOS Y SANITARIOS PARA USO MÉDICO; ALIMENTOS Y SUSTANCIAS DIETÉTICAS PARA USO MÉDICO O VETERINARIO, ALIMENTOS PARA BEBÉS; SUPLEMENTOS ALIMENTICIOS PARA PERSONAS O ANIMALES; EMPLASTOS, MATERIAL PARA APÓSITOS; MATERIAL PARA EMPASTES E IMPRESIONES DENTALES; DESINFECTANTES; PRODUCTOS PARA ELIMINAR ANIMALES DAÑINOS; FUNGICIDAS, HERBICIDAS. COMPRENDE PRINCIPALMENTE LOS PRODUCTOS FARMACÉUTICOS Y OTRAS PREPARACIONES PARA USO MÉDICO O VETERINARIO. ESTA CLASE COMPRENDE EN PARTICULAR: - LOS PRODUCTOS DE HIGIENE PERSONAL QUE NO SEAN DE TOCADOR; - LOS PAÑALES PARA BEBÉS Y PARA LA INCONTINENCIA; - LOS DESODORANTES QUE NO SEAN PARA PERSONAS O ANIMALES; - LOS CHAMPÚS, LOS JABONES, LAS LOCIONES Y LOS DENTÍFRICOS MEDICINALES; - LOS SUPLEMENTOS ALIMENTICIOS DESTINADOS A COMPLETAR UNA DIETA NORMAL O A BENEFICIAR LA SALUD; - LOS SUSTITUTOS DE COMIDAS Y LOS ALIMENTOS Y BEBIDAS DIETÉTICOS PARA USO MÉDICO O VETERINARIO. Clase 5

TRAMITANTE: OSAMA EL JAOUHARI

Insc. 2025-013128 del 11 DE DICIEMBRE DE 2025

SOLICITADA POR: CASA DE REPRESENTACIONES OKA, C.A. Domicilio: AV JOSE ANTONIO ANZOATEGUI AEROCENTRO PARQUE INDUSTRIAL LOCAL NRO 24 BARCELONA - ANZOATEGUI
País: VENEZUELA

AGURIN

PARA DISTINGUIR: PRODUCTOS FARMACÉUTICOS, PREPARACIONES PARA USO MÉDICO Y VETERINARIO; PRODUCTOS HIGIÉNICOS Y SANITARIOS PARA USO MÉDICO; ALIMENTOS Y SUSTANCIAS DIETÉTICAS PARA USO MÉDICO O VETERINARIO, ALIMENTOS PARA BEBÉS; SUPLEMENTOS ALIMENTICIOS PARA PERSONAS O ANIMALES; EMPLASTOS, MATERIAL PARA APÓSITOS; MATERIAL PARA EMPASTES E IMPRESIONES DENTALES; DESINFECTANTES; PRODUCTOS PARA ELIMINAR ANIMALES DAÑINOS; FUNGICIDAS, HERBICIDAS. COMPRENDE PRINCIPALMENTE LOS PRODUCTOS FARMACÉUTICOS Y OTRAS PREPARACIONES PARA USO MÉDICO O VETERINARIO. ESTA CLASE COMPRENDE EN PARTICULAR: - LOS PRODUCTOS DE HIGIENE PERSONAL QUE NO SEAN DE TOCADOR; - LOS PAÑALES PARA BEBÉS Y PARA LA INCONTINENCIA; - LOS DESODORANTES QUE NO SEAN PARA PERSONAS O ANIMALES; - LOS CHAMPÚS, LOS JABONES, LAS LOCIONES Y LOS DENTÍFRICOS MEDICINALES; - LOS SUPLEMENTOS ALIMENTICIOS DESTINADOS A COMPLETAR UNA DIETA NORMAL O A BENEFICIAR LA SALUD; - LOS SUSTITUTOS DE COMIDAS Y LOS ALIMENTOS Y BEBIDAS

DIETÉTICOS PARA USO MÉDICO O VETERINARIO. Clase 5

TRAMITANTE: OSAMA EL JAOUHARI

Insc. 2025-013129 del 11 DE DICIEMBRE DE 2025

SOLICITADA POR: CASA DE REPRESENTACIONES OKA, C.A. Domicilio: AV JOSE ANTONIO ANZOATEGUI AEROCENTRO PARQUE INDUSTRIAL LOCAL NRO 24 BARCELONA - ANZOATEGUI
País: VENEZUELA

MEGA-NUBION

PARA DISTINGUIR: PRODUCTOS FARMACÉUTICOS, PREPARACIONES PARA USO MÉDICO Y VETERINARIO; PRODUCTOS HIGIÉNICOS Y SANITARIOS PARA USO MÉDICO; ALIMENTOS Y SUSTANCIAS DIETÉTICAS PARA USO MÉDICO O VETERINARIO, ALIMENTOS PARA BEBÉS; SUPLEMENTOS ALIMENTICIOS PARA PERSONAS O ANIMALES; EMPLASTOS, MATERIAL PARA APÓSITOS; MATERIAL PARA EMPASTES E IMPRESIONES DENTALES; DESINFECTANTES; PRODUCTOS PARA ELIMINAR ANIMALES DAÑINOS; FUNGICIDAS, HERBICIDAS. NOTA EXPLICATIVA LA CLASE 5 COMPRENDE PRINCIPALMENTE LOS PRODUCTOS FARMACÉUTICOS Y OTRAS PREPARACIONES PARA USO MÉDICO O VETERINARIO. Clase 5

TRAMITANTE: OSAMA EL JAOUHARI

Insc. 2025-013130 del 11 DE DICIEMBRE DE 2025

SOLICITADA POR: CASA DE REPRESENTACIONES OKA, C.A. Domicilio: AV JOSE ANTONIO ANZOATEGUI AEROCENTRO PARQUE INDUSTRIAL LOCAL NRO 24 BARCELONA - ANZOATEGUI
País: VENEZUELA

DIOVAN

PARA DISTINGUIR: PRODUCTOS FARMACÉUTICOS, PREPARACIONES PARA USO MÉDICO Y VETERINARIO; PRODUCTOS HIGIÉNICOS Y SANITARIOS PARA USO MÉDICO; ALIMENTOS Y SUSTANCIAS DIETÉTICAS PARA USO MÉDICO O VETERINARIO, ALIMENTOS PARA BEBÉS; SUPLEMENTOS ALIMENTICIOS PARA PERSONAS O ANIMALES; EMPLASTOS, MATERIAL PARA APÓSITOS; MATERIAL PARA EMPASTES E IMPRESIONES DENTALES; DESINFECTANTES; PRODUCTOS PARA ELIMINAR ANIMALES DAÑINOS; FUNGICIDAS, HERBICIDAS. NOTA EXPLICATIVA LA CLASE 5 COMPRENDE PRINCIPALMENTE LOS PRODUCTOS FARMACÉUTICOS Y OTRAS PREPARACIONES PARA USO MÉDICO O VETERINARIO. Clase 5

TRAMITANTE: OSAMA EL JAOUHARI

Insc. 2025-013132 del 11 DE DICIEMBRE DE 2025

SOLICITADA POR: REYES RODRIGUEZ ELIAS ANTONIO Domicilio: AV DEMOCRATA CASA SCT D NRO 07 CONJUNTO RESID VILLAS DE SAN RAFAEL SAN CRISTOBAL TACHIRA ZONA POSTAL 5001
País: VENEZUELA

MULTISHOP

PARA DISTINGUIR: APARATOS E INSTRUMENTOS CIENTÍFICOS, DE INVESTIGACIÓN, DE NAVEGACIÓN, GEODÉSICOS, FOTOGRAFICOS, CINEMATOGRAFICOS, AUDIOVISUALES, ÓPTICOS, DE PESAJE, DE MEDICIÓN, DE SEÑALIZACIÓN, DE DETECCIÓN, DE PRUEBAS, DE INSPECCIÓN, DE SALVAMENTO Y DE ENSEÑANZA; APARATOS E INSTRUMENTOS DE CONDUCCIÓN, DISTRIBUCIÓN, TRANSFORMACIÓN, ACUMULACIÓN, REGULACIÓN O CONTROL DE LA DISTRIBUCIÓN O DEL CONSUMO DE ELECTRICIDAD; APARATOS E INSTRUMENTOS DE GRABACIÓN, TRANSMISIÓN, REPRODUCCIÓN O TRATAMIENTO DE SONIDOS, IMÁGENES O DATOS; SOPORTES GRABADOS O DESCARGABLES, SOFTWARE, SOPORTES DE REGISTRO Y ALMACENAMIENTO DIGITALES O ANÁLOGOS VÍRGENES; MECANISMOS PARA APARATOS QUE FUNCIONAN CON MONEDAS; CAJAS REGISTRADORAS, DISPOSITIVOS DE CÁLCULO; ORDENADORES Y PERIFÉRICOS DE

ORDENADOR;TRAJES DE BUCEO,MÁSCARAS DE BUCEO,TAPONES AUDITIVOS PARA BUCEO,PINZAS NASALES PARA SUBMARINISTAS Y NADADORES,GUANTES DE BUCEO,APARATOS DE RESPIRACIÓN PARA LA NATACIÓN SUBACUÁTICA;EXTINTORES. Clase 9

TRAMITANTE: REYES RODRIGUEZ ELIAS ANTONIO

Insc. 2025-013133 del 11 DE DICIEMBRE DE 2025

SOLICITADA POR: GRUPO LOS ANDES, C.A. Domicilio: AV NORTE 5, ESQUINA SANTA ISABEL LOCAL NRO 92 SECTOR SAN JOSE CARACAS DISTRITO CAPITAL ZONA POSTAL 1010 País: VENEZUELA

LA CASA DE LA MADERA

PARA DISTINGUIR: ESTABLECIMIENTO DE COMERCIALIZACIÓN DE ELEMENTOS DE CONSTRUCCIÓN SEMI-PROCESADOS; INSUMOS PARA LA EDIFICACIÓN; MATERIALES PARA REVESTIMIENTOS Y ACABADOS; HERRAJES; HERRAMIENTAS MANUALES; Y PRODUCTOS QUÍMICOS COMO BARNICES, LACAS, SELLADORES Y ADHESIVOS PARA USO INDUSTRIAL Y COMERCIAL Clase NC

TRAMITANTE: REINA REY JESUS GABRIEL

Insc. 2025-013134 del 11 DE DICIEMBRE DE 2025

NOMBRE DE LA MARCA: DLT

SOLICITADA POR: CONTROLES ELECTRICOS DLT C.A. Domicilio: AV ERNESTO BRANGER CC CENTRO EMPRESARIAL RH2 NIVEL NA OF GALPON N° 5 SECTOR FUNDO LOS GUAYABITOS, MUNICIPIO SAN DIEGO VALENCIA CARABOBO ZONA POSTAL 2006 País: VENEZUELA

PARA DISTINGUIR: PARA DISTINGUIR GENERADORES ELECTRICOS, GENERADORES DE CORRIENTE, C ABLES DE MANDO PARA MAQUINAS Clase 7

DESCRIPCIÓN DE ETIQUETA: CONSISTE EN LA REPRESENTACIÓN GRÁFICA DE LAS LETRAS "DLT", ESCRITAS EN MAYÚSCULA, DE COLOR AZUL MARINO, OBSERVÁNDOSE LEVEMENTE INCLINADAS HACIA LA DERECHA Y SOBRE UN FONDO DE COLOR BLANCO. LA LETRA "D" TIENE EN SU PARTE SUPERIOR IZQUIERDA TRES(O3) PEQUEÑOS CUADROS QUE SON DEL MISMO COLOR AZUL MARINO, PERO PROYECTADOS EN TRES TAMAÑOS QUE VAN DE MENOR A MAYOR, HACIENDO LA ANALOGÍA DE LA FRAGMENTACIÓN ELECTRÓNICA, COMO ALEGORÍA DE LA MODERNIDAD. MAS ABAJO SE OBSERVA UNA IMAGEN DESCRITA EN COLOR AMARILLO Y AZUL MARINO, QUE PRESENTA UNA FORMA DE RAYO ELÉCTRICO, HACIENDO LA ANALOGÍA DEL TEMA CON EL CUAL SE RELACIONA LA MARCA. SE REIVINDICAN LOS COLORES DEL CONJUNTO GRÁFICO EN SU TOTALIDAD.

TRAMITANTE: FRANCISCO ALEJANDRO CELMA CARRILLO



Insc. 2025-013135 del 11 DE DICIEMBRE DE 2025

NOMBRE DE LA MARCA: DLT

SOLICITADA POR: CONTROLES ELECTRICOS DLT C.A. Domicilio: AV ERNESTO BRANGER CC CENTRO EMPRESARIAL RH2 NIVEL NA OF GALPON N° 5 SECTOR FUNDO LOS GUAYABITOS, MUNICIPIO SAN DIEGO VALENCIA CARABOBO ZONA POSTAL 2006 País: VENEZUELA

PARA DISTINGUIR: ACCIONADORES ELÉCTRICOS, EMPALMES ELÉCTRICOS / ACOPLAMIENTOS ELÉCTRICOS, ACCIONADORES LINEALES ELÉCTRICOS, DISPOSITIVOS ELÉCTRICOS DE ENCENDIDO A DISTANCIA, ACOMETIDAS DE LÍNEAS ELÉCTRICAS, ENCHUFES HEMBRA /



TOMACORRIENTES, ACUMULADORES ELÉCTRICOS, ENCHUFES MACHO / CLAVIJAS ELÉCTRICAS, ADAPTADORES ELÉCTRICOS, ESTACIONES DE RECARGA PARA VEHÍCULOS ELÉCTRICOS, AMPERÍMETROS, ETIQUETAS ELECTRÓNICAS PARA MERCANCÍAS, APARATOS DE CONTROL REMOTO/APARATOS DE MANDO A DISTANCIA, FIBRAS ÓPTICAS [FILAMENTOS CONDUCTORES DE ONDAS LUMINOSAS] / FILAMENTOS CONDUCTORES DE ONDAS LUMINOSAS [FIBRAS ÓPTICAS], BATERÍAS DE ÁNODOS / BATERÍAS DE ALTA TENSIÓN, FOTÓMETROS, BOBINAS DE REACTANCIA [BOBINAS DE IMPEDANCIA], FUNDAS DE IDENTIFICACIÓN PARA HILOS ELÉCTRICOS, BOBINAS ELÉCTRICAS, FUNDAS PARA CABLES ELÉCTRICOS, BOBINAS ELECTROMAGNÉTICAS, FUSIBLES BORNES [ELECTRICIDAD], APARATOS DE GPS [SISTEMA MUNDIAL DE DETERMINACIÓN DE LA POSICIÓN], BRAZALETES CONECTADOS [INSTRUMENTOS DE MEDICIÓN], HILOS DE COBRE AISLADOS, BRIDAS DE IDENTIFICACIÓN PARA HILOS ELÉCTRICOS, HILOS ELÉCTRICOS, CABLES COAXIALES, HILOS MAGNÉTICOS, CABLES DE ARRANQUE PARA MOTORES, HILOS TELEFÓNICOS, CABLES DE FIBRA ÓPTICA, INDICADORES DE PÉRDIDA ELÉCTRICA, CABLES ELÉCTRICOS, INDICADORES DE PRESIÓN, CAJAS DE DERIVACIÓN [ELECTRICIDAD], INDICADORES DE TEMPERATURA, CAJAS DE DISTRIBUCIÓN [ELECTRICIDAD], INDUCIDOS [ELECTRICIDAD], CÁMARAS TERMOGRÁFICAS, INDUCTORES [ELECTRICIDAD], CANDADOS ELECTRÓNICOS, APARATOS DE INTERCOMUNICACIÓN, CARGADORES DE PILAS Y BATERÍAS, INTERRUPTORES / PERAS ELÉCTRICAS [INTERRUPTORES], CARGADORES PARA ACUMULADORES ELÉCTRICOS, INVERSORES [ELECTRICIDAD], CARGADORES PORTÁTILES, LIMITADORES [ELECTRICIDAD], CÁTODOS, MANGUITOS DE UNIÓN PARA CABLES ELÉCTRICOS, CÉLULAS FOTOVOLTAICAS, MATERIAL PARA CONDUCCIONES ELÉCTRICAS [HILOS, CABLES], CODIFICADORES MAGNÉTICOS, APARATOS ELÉCTRICOS DE MEDICIÓN / DISPOSITIVOS ELÉCTRICOS DE MEDICIÓN, COLECTORES ELÉCTRICOS, INSTRUMENTOS DE MEDICIÓN, CONDENSADORES ELÉCTRICOS, OHMÍMETROS, CONDUCCIONES ELÉCTRICAS, PANTALLAS FLUORESCENTES, CONDUCTORES ELÉCTRICOS, PROTECTORES DE SOBRETENSIÓN / PROTECTORES DE SOBREVOLTAJE, CONDUCTOS ELÉCTRICOS, RECTIFICADORES DE CORRIENTE, CONECTORES [ELECTRICIDAD], REDUCTORES [ELECTRICIDAD], APARATOS ELÉCTRICOS DE CONMUTACIÓN, REGULADORES DE LUZ ELÉCTRICOS / VARIADORES DE LUZ ELÉCTRICOS, CONMUTADORES, RELÉS ELÉCTRICOS, CONSOLAS DE DISTRIBUCIÓN [ELECTRICIDAD], SEMICONDUCTORES CONTACTOS ELÉCTRICOS, SENSORES PIEZOELÉCTRICOS, APARATOS ELÉCTRICOS DE CONTROL / APARATOS ELÉCTRICOS DE REGULACIÓN, TABLEROS DE CONEXIÓN, INSTALACIONES ELÉCTRICAS PARA EL CONTROL REMOTO DE OPERACIONES INDUSTRIALES, TABLEROS DE CONTROL [ELECTRICIDAD], INSTRUMENTOS DE CONTROL DE CALDERAS, TABLEROS DE DISTRIBUCIÓN [ELECTRICIDAD], CONTROLADORES PARA SERVOMOTORES, TABLETAS ELECTRÓNICAS, CONVERTIDORES ELÉCTRICOS / CONMUTATRICES, TARJETAS DE CIRCUITOS INTEGRADOS / TARJETAS INTELIGENTES, DIODOS ELECTROLUMINISCENTES [LEDES], TRANSFORMADORES ELÉCTRICOS, DIODOS ELECTROLUMINISCENTES DE PUNTOS, CUÁNTICOS [QLED], TRANSFORMADORES ELEVADORES, DIODOS ELECTROLUMINISCENTES ORGÁNICOS [OLED], TRANSISTORES ELECTRÓNICA], DISYUNTORES / CORTACIRCUITOS 97 90488 TRANSMISORES [TELECOMUNICACIÓN], DISPOSITIVOS ELECTRÓNICOS DE VISUALIZACIÓN NUMÉRICA, VÁLVULAS SOLENOIDES [INTERRUPTORES ELECTROMAGNÉTICOS], EMISORES [TELECOMUNICACIÓN], EMISORES DE SEÑALES ELECTRÓNICAS Clase 9

DESCRIPCIÓN DE ETIQUETA: CONSISTE EN LA REPRESENTACIÓN GRÁFICA DE LAS LETRAS "DLT", ESCRITAS EN MAYÚSCULA, DE COLOR AZUL MARINO, OBSERVÁNDOSE LEVEMENTE INCLINADAS HACIA LA DERECHA Y SOBRE UN FONDO DECOLOR BLANCO. LA LETRA "D" TIENE EN SU PARTE SUPERIOR IZQUIERDA TRES (03) PEQUEÑOS CUADROS QUE SON DEL MISMO COLOR AZUL MARINO, PERO PROYECTADOS EN TRES TAMAÑOS QUE VAN DE MENOR A MAYOR,

HACIENDO LA ANALOGÍA DE LA FRAGMENTACIÓN ELECTRÓNICA, COMO ALEGORÍA DE LA MODERNIDAD. MAS ABAJO SE OBSERVA UNA IMAGEN DESCRITA EN COLOR AMARILLO Y AZULMARINO, QUE PRESENTA UNA FORMA DE RAYO ELÉCTRICO, HACIENDO LA ANALOGÍA DEL TEMA CON EL CUAL SE RELACIONA LA MARCA. SE REIVINDICAN LOS COLORES DEL CONJUNTO GRÁFICO EN SUTOTALIDAD.

TRAMITANTE: FRANCISCO ALEJANDRO CELMA CARRILLO

Insc. 2025-013136 del 11 DE DICIEMBRE DE 2025

SOLICITADA POR: INVERSIONES GRUPO 3-B, C.A. Domicilio: Caracas, Distrito capital País: VENEZUELA

SUNDAY MARKET

PARA DISTINGUIR: ESTABLECIMIENTO COMERCIAL DEDICADO A LA IMPORTACIÓN, EXPORTACIÓN, DISTRIBUCIÓN, COMERCIALIZACIÓN Y VENTA DE TODO TIPO DE ALIMENTOS PARA EL CONSUMO HUMANO; BEBIDAS ALCOHOLICAS Y NO ALCOHÓLICAS; CONFITERÍA Y MERCANCÍA SECA. Clase NC

TRAMITANTE: ENRIQUE J. CHEANG VERA

Insc. 2025-013137 del 11 DE DICIEMBRE DE 2025

SOLICITADA POR: DOLLY FARMA C.A. Domicilio: Baquisimeto, Estado Lara País: VENEZUELA

RESVERAL

PARA DISTINGUIR: PREPARACIONES FARMACÉUTICAS Y MEDICAMENTOS DE USO HUMANO. Clase 5

TRAMITANTE: ENRIQUE J. CHEANG VERA - MARIANELLA MONTILLA RIOS - IRINA TERRA PORLEY - VANEGAS JIMENEZ ROBERT - DOMINGUEZ FRANCHI MIGUEL ANGEL

Insc. 2025-013138 del 11 DE DICIEMBRE DE 2025

SOLICITADA POR: DISTRIBUIDORA JS C A Domicilio: Cagua, Edo. Aragua País: VENEZUELA

CREMIX ULTRAMIX

PARA DISTINGUIR: PARA IDENTIFICAR: CAFÉ, TÉ, AZÚCAR, ARROZ, SUCEDÁNEOS DEL CAFÉ; HARINAS Y PREPARACIONES HECHAS DE CEREALES, PAN, PASTELERÍA Y CONFITERÍA, HELADOS COMESTIBLES, LEVADURAS, POLVO DE HORNEAR, SAL, MOSTAZA, VINAGRE, CONDIMENTOS, PRODUCTOS PARA SAZONAR, ESPECIES, LEVADURAS, PIMIENTA, SALSAS DE SOYA, SALSAS DE TOMATE, SALSAS PICANTES, SALSAS DE AJO, SALSAS (CONDIMENTOS), ESPECIALMENTE CREMA PASTELERA. Clase 30

TRAMITANTE: JULIO SILVA RAMOS

Insc. 2025-013139 del 11 DE DICIEMBRE DE 2025

SOLICITADA POR: EDUARDO IOVINO Domicilio: CARACAS - DTTO. CAPITAL País: VENEZUELA

BEAUTY CREATIONS

PARA DISTINGUIR: SERVICIO DE VENTAS AL DETAL Y AL MAYOR DE PRODUCTOS DE COSMETICOS Y PERFUMERÍA AL DETAL Y VÍA ELECTRÓNICA, SERVICIO DE PUBLICIDAD EN INTERNET. Clase 35

TRAMITANTE: EDUARDO IOVINO

Insc. 2025-013140 del 11 DE DICIEMBRE DE 2025

NOMBRE DE LA MARCA: CPRE EXPRESS

SOLICITADA POR: LANDAETA JORGE LUIS Domicilio: LOS GUAYABITOS, CARACAS País: VENEZUELA



PARA DISTINGUIR: SERVICIOS MEDICOS Clase 44

DESCRIPCIÓN DE ETIQUETA: NOMBRE/TEXTO PRINCIPAL: LA PALABRA PRINCIPAL ES "CPRE". TEXTO SECUNDARIO/SLOGAN: DEBAJO Y A LA DERECHA DE "CPRE", APARECE LA PALABRA "EXPRESS" EN UN TAMAÑO MÁS PEQUEÑO. TIPOGRAFÍA: "CPRE" UTILIZA UNA TIPOGRAFÍA SANS-SERIF GRUESA (SIN REMATES), DE ESTILO MODERNO Y EN MAYÚSCULAS. LAS LETRAS TIENEN UN CONTORNO MÁS OSCURO QUE EL RELLENO, DÁNDOLE UN EFECTO TRIDIMENSIONAL O DE DOBLE CAPA. "EXPRESS" UTILIZA UNA TIPOGRAFÍA SANS-SERIF SIMPLE, EN MINÚSCULAS Y EN UN ESTILO PLANO. COLORES: PREDOMINAN LOS TONOS DE AZUL/CIAN O TURQUESA. "CPRE": LA LETRA ESTÁ RELLENA CON UN TONO DE AZUL/CIAN BRILLANTE Y CONTORNEADA CON UN TONO DE AZUL MÁS OSCURO. "EXPRESS": ESTÁ EN UN TONO DE AZUL OSCURO, SIMILAR AL UTILIZADO PARA EL CONTORNO DE "CPRE". ESTILO GENERAL: EL LOGO PROYECTA UNA SENSACIÓN DE RAPIDEZ, PROFESIONALISMO Y CONFIANZA, LO CUAL ES COHERENTE CON EL USO DE LA PALABRA "EXPRESS".

TRAMITANTE: CAREDDU FRANCI, BONARIA

Insc. 2025-013141 del 11 DE DICIEMBRE DE 2025

SOLICITADA POR: LANDAETA JORGE LUIS Domicilio: LOS GUAYABITOS, CARACAS País: VENEZUELA

ENFERMERA FEST

PARA DISTINGUIR: REALIZACION DE FESTIVALES MUSICALES CON FINES RECREATIVOS, CULTURALES Y EDUCATIVOS. Clase 41

TRAMITANTE: CAREDDU FRANCI, BONARIA

Insc. 2025-013143 del 11 DE DICIEMBRE DE 2025

SOLICITADA POR: TIKTOK LTD. Domicilio: PO Box 31119, Grand Pavilion, Hibiscus Way, 802 West Bay Road, Grand Cayman KY1-1205 País: ISLAS CAIMÁN

WHEE

PARA DISTINGUIR: SOFTWARE INFORMÁTICO Y APLICACIONES MÓVILES PARA PLATAFORMAS DE REDES SOCIALES; SOFTWARE DESCARGABLE PARA CREAR, EDITAR Y COMPARTIR FOTOS, VIDEOS, HISTORIAS Y PUBLICACIONES; APLICACIONES MÓVILES DESCARGABLES QUE PERMITEN EL ENVÍO DE MENSAJES DIRECTOS (DM) ENTRE USUARIOS; SOFTWARE DESCARGABLE PARA ACCEDER, VISUALIZAR E INTERACTUAR CON ACTUALIZACIONES DEL -FRIENDS FEED-; PROGRAMAS INFORMÁTICOS PARA LA CAPTURA, PROCESAMIENTO Y MEJORAMIENTO DE IMÁGENES Y CONTENIDO MULTIMEDIA; INTERFACES DESCARGABLES PARA CONECTARSE CON PLATAFORMAS EXTERNAS DE REDES SOCIALES; SOFTWARE PARA LA TRANSMISIÓN, VISUALIZACIÓN Y COMPARTICIÓN DE CONTENIDO MULTIMEDIA EN TENDENCIA; BASES DE DATOS DESCARGABLES QUE CONTIENEN ARCHIVOS MULTIMEDIA Y CONTENIDO GENERADO POR LOS USUARIOS; SOFTWARE PARA LA MODERACIÓN AUTOMÁTICA DE CONTENIDO Y FUNCIONES DE SEGURIDAD PARA LOS USUARIOS; SOFTWARE DE SEGURIDAD PARA LA PROTECCIÓN DE DATOS, CIFRADO Y AUTENTICACIÓN DE USUARIOS; SOFTWARE PARA RECOMENDACIONES ALGORÍTMICAS DE CONTENIDO Y ANÁLISIS DE TENDENCIAS; SOFTWARE DESCARGABLE PARA FACILITAR LA COMUNICACIÓN Y LA INTERACCIÓN SOCIAL DENTRO DE COMUNIDADES EN LÍNEA. Clase 9

TRAMITANTE: GABRIELA DELGADO GARCIA

Insc. 2025-013144 del 11 DE DICIEMBRE DE 2025

SOLICITADA POR: TIKTOK LTD. Domicilio: PO Box 31119, Grand Pavilion, Hibiscus Way, 802 West Bay Road, Grand Cayman KY1-1205 País: ISLAS CAIMÁN

WHEE

PARA DISTINGUIR: SERVICIOS DE TELECOMUNICACIONES QUE PERMITEN LA TRANSMISIÓN DE MENSAJES, FOTOS, VIDEOS Y CONTENIDO MULTIMEDIA; PROVISIÓN DE ACCESO A PLATAFORMAS Y COMUNIDADES DE REDES SOCIALES EN LÍNEA; SERVICIOS DE MENSAJERÍA INSTANTÁNEA A TRAVÉS DE APLICACIONES MÓVILES; SERVICIOS DE TRANSMISIÓN (STREAMING) DE CONTENIDO AUDIOVISUAL GENERADO POR LOS USUARIOS, INCLUIDAS HISTORIAS Y PUBLICACIONES; TRANSMISIÓN ELECTRÓNICA DE ACTUALIZACIONES Y NOTIFICACIONES DEL - FRIENDS FEED-; DIFUSIÓN Y ENRUTAMIENTO DE CONTENIDO A TRAVÉS DE REDES GLOBALES DE COMUNICACIÓN; PROVISIÓN DE FOROS EN LÍNEA PARA LA INTERACCIÓN SOCIAL Y EL INTERCAMBIO DE CONTENIDO; TRANSMISIÓN DE CONTENIDO EN TENDENCIA PROVENIENTE DE PLATAFORMAS EXTERNAS; PROVISIÓN DE ACCESO DE USUARIOS A BASES DE DATOS Y REPOSITORIOS MULTIMEDIA EN LÍNEA; SERVICIOS DE COMPARTICIÓN DE VIDEOS Y FOTOS MEDIANTE REDES DE TELECOMUNICACIONES; PROVISIÓN DE CANALES DE TELECOMUNICACIÓN PARA COMUNIDADES DIGITALES; SERVICIOS DE COMUNICACIÓN DESTINADOS A FACILITAR LA INTERACCIÓN SOCIAL MEDIANTE REDES MÓVILES. Clase 38

TRAMITANTE: GABRIELA DELGADO GARCIA

Insc. 2025-013145 del 11 DE DICIEMBRE DE 2025

SOLICITADA POR: TIKTOK LTD. Domicilio: PO Box 31119, Grand Pavilion, Hibiscus Way, 802 West Bay Road, Grand Cayman KY1-1205 País: ISLAS CAIMÁN

WHEE

PARA DISTINGUIR: SERVICIOS DE ENTRETENIMIENTO PRESTADOS A TRAVÉS DE UNA PLATAFORMA DE REDES SOCIALES EN LÍNEA; PROVISIÓN DE FOTOS, VIDEOS, HISTORIAS Y PUBLICACIONES NO DESCARGABLES; PUBLICACIÓN EN LÍNEA DE CONTENIDO DIGITAL GENERADO POR LOS USUARIOS; PRESENTACIÓN DE CONTENIDO AUDIOVISUAL CON FINES DE ENTRETENIMIENTO; PROVISIÓN DE ACTIVIDADES INTERACTIVAS EN LÍNEA Y EXPERIENCIAS DE ENTRETENIMIENTO SOCIAL; PROVISIÓN DE CONTENIDO EN TENDENCIA NO DESCARGABLE CON FINES DE ENTRETENIMIENTO; SERVICIOS DE BLOGS Y MICROBLOGS PRESTADOS EN LÍNEA; SERVICIOS DE CREACIÓN Y EDICIÓN DE CONTENIDO DIGITAL; PROVISIÓN DE TUTORIALES, GUÍAS Y CONTENIDO INFORMATIVO EN LÍNEA; CURADURÍA, SELECCIÓN Y ORGANIZACIÓN DE CONTENIDO MULTIMEDIA DIGITAL; SERVICIOS DE ENTRETENIMIENTO EN LÍNEA EN EL ÁMBITO DE LA INTERACCIÓN SOCIAL; PROVISIÓN DE INFORMACIÓN RELACIONADA CON EL ENTRETENIMIENTO A TRAVÉS DE REDES SOCIALES. Clase 41

TRAMITANTE: GABRIELA DELGADO GARCIA

Insc. 2025-013146 del 11 DE DICIEMBRE DE 2025

SOLICITADA POR: TIKTOK LTD. Domicilio: PO Box 31119, Grand Pavilion, Hibiscus Way, 802 West Bay Road, Grand Cayman KY1-1205 País: ISLAS CAIMÁN

WHEE

PARA DISTINGUIR: DISEÑO Y DESARROLLO DE SOFTWARE INFORMÁTICO Y APLICACIONES MÓVILES PARA REDES SOCIALES; MANTENIMIENTO, ACTUALIZACIÓN E IMPLEMENTACIÓN DE SOFTWARE; HOSPEDAJE DE PLATAFORMAS, SITIOS WEB Y REDES SOCIALES EN LÍNEA; DISEÑO DE INTERFACES DE USUARIO (UI) PARA APLICACIONES MULTIMEDIA Y SOCIALES; DESARROLLO DE ALGORITMOS PARA RECOMENDACIONES DE CONTENIDO Y ANÁLISIS DE TENDENCIAS; DESARROLLO DE API QUE PERMITEN LA CONECTIVIDAD ENTRE REDES SOCIALES; SERVICIOS DE ALMACENAMIENTO EN LA NUBE PARA CONTENIDO MULTIMEDIA Y DATOS DE USUARIOS; SERVICIOS DE ANÁLISIS Y MONITOREO DE DATOS RELATIVOS A LA INTERACCIÓN Y PARTICIPACIÓN DE USUARIOS; SAAS (SOFTWARE COMO SERVICIO) PARA REDES SOCIALES EN

LÍNEA; SERVICIOS DE SEGURIDAD Y PROTECCIÓN DE LA PRIVACIDAD PARA PLATAFORMAS DIGITALES; DESARROLLO DE INFRAESTRUCTURA TECNOLÓGICA PARA MENSAJERÍA INSTANTÁNEA Y -FEEDS- SOCIALES; CONSULTORÍA EN TECNOLOGÍAS DE LA INFORMACIÓN RELATIVA A PLATAFORMAS DE REDES SOCIALES Y SISTEMAS DE CONTENIDO DIGITAL. Clase 42

TRAMITANTE: GABRIELA DELGADO GARCIA

Insc. 2025-013147 del 11 DE DICIEMBRE DE 2025

SOLICITADA POR: TIKTOK LTD. Domicilio: PO Box 31119, Grand Pavilion, Hibiscus Way, 802 West Bay Road, Grand Cayman KY1-1205 País: ISLAS CAIMÁN

WHEE

PARA DISTINGUIR: SERVICIOS DE REDES SOCIALES EN LÍNEA; VERIFICACIÓN DE LA IDENTIDAD DE USUARIOS EN PLATAFORMAS DIGITALES; MODERACIÓN DE CONTENIDO EN LÍNEA Y DEL COMPORTAMIENTO DE LA COMUNIDAD; MONITOREO DE LA ACTIVIDAD DIGITAL CON FINES DE SEGURIDAD Y CUMPLIMIENTO NORMATIVO; FACILITACIÓN DE CONTACTOS PERSONALES Y SOCIALES A TRAVÉS DE PLATAFORMAS EN LÍNEA; GESTIÓN DE PERFILES DE USUARIO Y DE LA PRESENCIA EN COMUNIDADES DIGITALES; SERVICIOS DE SEGURIDAD EN LÍNEA PARA LA PROTECCIÓN DE MENORES Y USUARIOS VULNERABLES; ASISTENCIA EN LA GESTIÓN ÉTICA DEL CONTENIDO GENERADO POR LOS USUARIOS; PROVISIÓN DE HERRAMIENTAS PARA REPORTAR Y BLOQUEAR CONTENIDO INAPROPIADO; GESTIÓN DE PERMISOS Y DERECHOS RELATIVOS AL CONTENIDO DIGITAL; SERVICIOS DE REDES SOCIALES CON FINES RECREATIVOS, PERSONALES Y COMUNITARIOS; SERVICIOS DE SEGURIDAD EN LÍNEA DESTINADOS A GARANTIZAR UNA INTERACCIÓN SOCIAL SEGURA. Clase 45

TRAMITANTE: GABRIELA DELGADO GARCIA

Insc. 2025-013148 del 11 DE DICIEMBRE DE 2025

SOLICITADA POR: TIKTOK LTD. Domicilio: PO Box 31119, Grand Pavilion, Hibiscus Way, 802 West Bay Road, Grand Cayman KY1-1205 País: ISLAS CAIMÁN



PARA DISTINGUIR: SOFTWARE INFORMÁTICO Y APLICACIONES MÓVILES PARA PLATAFORMAS DE REDES SOCIALES; SOFTWARE DESCARGABLE PARA CREAR, EDITAR Y COMPARTIR FOTOS, VIDEOS, HISTORIAS Y PUBLICACIONES; APLICACIONES MÓVILES DESCARGABLES QUE PERMITEN EL ENVÍO DE MENSAJES DIRECTOS (DM) ENTRE USUARIOS; SOFTWARE DESCARGABLE PARA ACCEDER, VISUALIZAR E INTERACTUAR CON ACTUALIZACIONES DEL -FRIENDS FEED-; PROGRAMAS INFORMÁTICOS PARA LA CAPTURA, PROCESAMIENTO Y MEJORAMIENTO DE IMÁGENES Y CONTENIDO MULTIMEDIA; INTERFACES DESCARGABLES PARA CONECTARSE CON PLATAFORMAS EXTERNAS DE REDES SOCIALES; SOFTWARE PARA LA TRANSMISIÓN, VISUALIZACIÓN Y COMPARTICIÓN DE CONTENIDO MULTIMEDIA EN TENDENCIA; BASES DE DATOS DESCARGABLES QUE CONTIENEN ARCHIVOS MULTIMEDIA Y CONTENIDO GENERADO POR LOS USUARIOS; SOFTWARE PARA LA MODERACIÓN AUTOMÁTICA DE CONTENIDO Y FUNCIONES DE SEGURIDAD PARA LOS USUARIOS; SOFTWARE DE SEGURIDAD PARA LA PROTECCIÓN DE DATOS, CIFRADO Y AUTENTICACIÓN DE USUARIOS; SOFTWARE PARA RECOMENDACIONES ALGORÍTMICAS DE CONTENIDO Y ANÁLISIS DE TENDENCIAS; SOFTWARE DESCARGABLE PARA FACILITAR LA COMUNICACIÓN Y LA INTERACCIÓN SOCIAL DENTRO DE COMUNIDADES EN LÍNEA. Clase 9

DESCRIPCIÓN DE ETIQUETA: LA ETIQUETA ESTÁ FORMADA POR UN DISEÑO GRÁFICO COMPUESTO POR DOS FIGURAS CURVAS EN FORMA DE SEMICIRCUNFERENCIAS ABIERTAS, DISPUESTAS DE MANERA ENTRELAZADA. LA FIGURA UBICADA HACIA LA IZQUIERDA PRESENTA

UNA TONALIDAD QUE VA DEL COLOR ROSADO AL PÚRPURA, MIENTRAS QUE LA FIGURA UBICADA HACIA LA DERECHA ESTÁ REPRESENTADA EN TONOS ANARANJADOS. AMBAS FIGURAS TIENEN GROSOR UNIFORME Y SE CRUZAN EN LA PARTE CENTRAL, MANTENIENDO SUS CONTORNOS LIMPIOS Y CONTINUOS. EL CONJUNTO SE ENCUENTRA SOBRE UN FONDO DE COLOR NEGRO. SE REIVINDICA EL CONJUNTO DE ELEMENTOS TAL COMO SE HA DESCRITO.

TRAMITANTE: GABRIELA DELGADO GARCIA

Insc. 2025-013149 del 11 DE DICIEMBRE DE 2025

SOLICITADA POR: TIKTOK LTD. Domicilio: PO Box 31119, Grand Pavilion, Hibiscus Way, 802 West Bay Road, Grand Cayman KY1-1205 País: ISLAS CAIMÁN



PARA DISTINGUIR: SERVICIOS DE TELECOMUNICACIONES QUE PERMITEN LA TRANSMISIÓN DE MENSAJES, FOTOS, VIDEOS Y CONTENIDO MULTIMEDIA; PROVISIÓN DE ACCESO A PLATAFORMAS Y COMUNIDADES DE REDES SOCIALES EN LÍNEA; SERVICIOS DE MENSAJERÍA INSTANTÁNEA A TRAVÉS DE APLICACIONES MÓVILES; SERVICIOS DE TRANSMISIÓN (STREAMING) DE CONTENIDO AUDIOVISUAL GENERADO POR LOS USUARIOS, INCLUIDAS HISTORIAS Y PUBLICACIONES; TRANSMISIÓN ELECTRÓNICA DE ACTUALIZACIONES Y NOTIFICACIONES DEL -FRIENDS FEED-; DIFUSIÓN Y ENRUTAMIENTO DE CONTENIDO A TRAVÉS DE REDES GLOBALES DE COMUNICACIÓN; PROVISIÓN DE FOROS EN LÍNEA PARA LA INTERACCIÓN SOCIAL Y EL INTERCAMBIO DE CONTENIDO; TRANSMISIÓN DE CONTENIDO EN TENDENCIA PROVENIENTE DE PLATAFORMAS EXTERNAS; PROVISIÓN DE ACCESO DE USUARIOS A BASES DE DATOS Y REPOSITORIOS MULTIMEDIA EN LÍNEA; SERVICIOS DE COMPARTICIÓN DE VIDEOS Y FOTOS MEDIANTE REDES DE TELECOMUNICACIONES; PROVISIÓN DE CANALES DE TELECOMUNICACIÓN PARA COMUNIDADES DIGITALES; SERVICIOS DE COMUNICACIÓN DESTINADOS A FACILITAR LA INTERACCIÓN SOCIAL MEDIANTE REDES MÓVILES. Clase 38

DESCRIPCIÓN DE ETIQUETA: LA ETIQUETA ESTÁ FORMADA POR UN DISEÑO GRÁFICO COMPUESTO POR DOS FIGURAS CURVAS EN FORMA DE SEMICIRCUNFERENCIAS ABIERTAS, DISPUESTAS DE MANERA ENTRELAZADA. LA FIGURA UBICADA HACIA LA IZQUIERDA PRESENTA UNA TONALIDAD QUE VA DEL COLOR ROSADO AL PÚRPURA, MIENTRAS QUE LA FIGURA UBICADA HACIA LA DERECHA ESTÁ REPRESENTADA EN TONOS ANARANJADOS. AMBAS FIGURAS TIENEN GROSOR UNIFORME Y SE CRUZAN EN LA PARTE CENTRAL, MANTENIENDO SUS CONTORNOS LIMPIOS Y CONTINUOS. EL CONJUNTO SE ENCUENTRA SOBRE UN FONDO DE COLOR NEGRO. SE REIVINDICA EL CONJUNTO DE ELEMENTOS TAL COMO SE HA DESCRITO

TRAMITANTE: GABRIELA DELGADO GARCIA

Insc. 2025-013150 del 11 DE DICIEMBRE DE 2025

SOLICITADA POR: TIKTOK LTD. Domicilio: PO Box 31119, Grand Pavilion, Hibiscus Way, 802 West Bay Road, Grand Cayman KY1-1205 País: ISLAS CAIMÁN



PARA DISTINGUIR: SERVICIOS DE ENTRETENIMIENTO PRESTADOS A TRAVÉS DE UNA PLATAFORMA DE REDES SOCIALES EN LÍNEA; PROVISIÓN DE FOTOS, VIDEOS, HISTORIAS Y PUBLICACIONES NO DESCARGABLES; PUBLICACIÓN EN LÍNEA DE CONTENIDO DIGITAL GENERADO POR LOS USUARIOS; PRESENTACIÓN DE CONTENIDO AUDIOVISUAL CON FINES DE ENTRETENIMIENTO; PROVISIÓN DE ACTIVIDADES INTERACTIVAS EN LÍNEA Y EXPERIENCIAS DE ENTRETENIMIENTO SOCIAL; PROVISIÓN DE CONTENIDO EN TENDENCIA NO DESCARGABLE CON

FINES DE ENTRETENIMIENTO; SERVICIOS DE BLOGS Y MICROBLOGS PRESTADOS EN LÍNEA; SERVICIOS DE CREACIÓN Y EDICIÓN DE CONTENIDO DIGITAL; PROVISIÓN DE TUTORIALES, GUÍAS Y CONTENIDO INFORMATIVO EN LÍNEA; CURADURÍA, SELECCIÓN Y ORGANIZACIÓN DE CONTENIDO MULTIMEDIA DIGITAL; SERVICIOS DE ENTRETENIMIENTO EN LÍNEA EN EL ÁMBITO DE LA INTERACCIÓN SOCIAL; PROVISIÓN DE INFORMACIÓN RELACIONADA CON EL ENTRETENIMIENTO A TRAVÉS DE REDES SOCIALES. Clase 41

DESCRIPCIÓN DE ETIQUETA: LA ETIQUETA ESTÁ FORMADA POR UN DISEÑO GRÁFICO COMPUESTO POR DOS FIGURAS CURVAS EN FORMA DE SEMICIRCUNFERENCIAS ABIERTAS, DISPUESTAS DE MANERA ENTRELAZADA. LA FIGURA UBICADA HACIA LA IZQUIERDA PRESENTA UNA TONALIDAD QUE VA DEL COLOR ROSADO AL PÚRPURA, MIENTRAS QUE LA FIGURA UBICADA HACIA LA DERECHA ESTÁ REPRESENTADA EN TONOS ANARANJADOS. AMBAS FIGURAS TIENEN GROSOR UNIFORME Y SE CRUZAN EN LA PARTE CENTRAL, MANTENIENDO SUS CONTORNOS LIMPIOS Y CONTINUOS. EL CONJUNTO SE ENCUENTRA SOBRE UN FONDO DE COLOR NEGRO. SE REIVINDICA EL CONJUNTO DE ELEMENTOS TAL COMO SE HA DESCRITO.

TRAMITANTE: GABRIELA DELGADO GARCIA

Insc. 2025-013151 del 11 DE DICIEMBRE DE 2025

NOMBRE DE LA MARCA: FA AUTOPARTS

SOLICITADA POR: DFC EXPRESS, C.A. Domicilio: Táriba, Estado Táchira País: VENEZUELA

PARA DISTINGUIR: PARTES DE VEHÍCULOS TERRESTRES; ACOPLAMIENTOS PARA VEHÍCULOS TERRESTRES; ALARMAS ANTIRROBO PARA VEHÍCULOS; AMORTIGUADORES DE SUSPENSIÓN PARA VEHÍCULOS; AMORTIGUADORES PARA AUTOMÓVILES; ÁRBOLES DE TRANSMISIÓN PARA VEHÍCULOS TERRESTRES; ASIENTOS DE VEHÍCULOS; NEUMÁTICOS PARA AUTOMÓVILES; SOPORTES DE MOTOR PARA VEHÍCULOS TERRESTRES; CAJAS DE CAMBIOS PARA VEHÍCULOS TERRESTRES; CÁMARAS DE AIRE PARA NEUMÁTICOS; CARROCERÍAS DE AUTOMÓVILES; COJINETES DE EJE; FRENOS DE VEHÍCULOS; RINES [LLANTAS] PARA RUEDAS DE VEHÍCULOS; MOTORES ELÉCTRICOS PARA VEHÍCULOS TERRESTRES Y SUS PARTES; MOTORES PARA VEHÍCULOS TERRESTRES Y SUS PARTES; PARABRISAS; VÁLVULAS DE NEUMÁTICOS PARA VEHÍCULOS; VOLANTES PARA VEHÍCULOS. Clase 12

DESCRIPCIÓN DE ETIQUETA: CONSISTE EN UNA ETIQUETA DE FONDO COLOR BLANCO, EN EL CUAL SE DISPONE UN LOGOTIPO, DIVIDIDO EN DOS NIVELES DE LECTURA. EN EL NIVEL SUPERIOR SE OBSERVA UN RECTÁNGULO CON ORIENTACIÓN HORIZONTAL DE COLOR NEGRO. DENTRO DE ESTE RECTÁNGULO, SE APRECIA LA REPRESENTACIÓN DE LAS LETRAS 'F' Y 'A', FA COMO PALABRA DE FANTASÍA, EN LETRA MOLDE, DE TRAZO GRUESO, EN COLOR BLANCO (CONTRASTE CON EL FONDO NEGRO). LA LETRA 'F' ES DE MENOR TAMAÑO QUE LA LETRA 'A' Y SU TRAZO HORIZONTAL INFERIOR SE CONECTA CON LA LETRA 'A' QUE OCUPA TODO EL ESPACIO DESDE EL BORDE SUPERIOR DEL RECUADRO HASTA EL INFERIOR. EN EL NIVEL INFERIOR, INMEDIATAMENTE DEBAJO DEL RECTÁNGULO NEGRO SUPERIOR, SOBRE EL FONDO BLANCO, SE LEE LA PALABRA AUTOPARTS, QUE TRADUCIDA DEL INGLÉS AL CASTELLANO SIGNIFICA 'AUTOPARTES'. ESTÁ ESCRITA EN LETRA MOLDE, CARACTERÍSTICA, MAYÚSCULAS, DE TRAZO GRUESO Y LIGERAMENTE INCLINADA HACIA LA DERECHA, EN COLOR NEGRO. SE REIVINDICA EL CONJUNTO DESCRITO CON SUS COLORES, NO ASÍ EL TÉRMINO GENÉRICO AUTOPARTES.

TRAMITANTE: FRANKLIN HOET LINARES - PATRICIA HOET DE LIMBOURG - ALICIA MOLERO MORAN - JOAQUIN IGNACIO NUÑEZ LANDAEZ - ANA E. HERNANDEZ ROMERO - FLAVIA AMOROSO DE SENA



Insc. 2025-013152 del 11 DE DICIEMBRE DE 2025**NOMBRE DE LA MARCA:** CRANK SHAFT ORIGINAL PARTS**SOLICITADA POR:** DFC EXPRESS, C.A. Domicilio: Táriba, Estado Táchira País: VENEZUELA

PARA DISTINGUIR: PARTES DE VEHÍCULOS TERRESTRES; ACOPLAMIENTOS PARA VEHÍCULOS TERRESTRES; ALARMAS ANTIRROBO PARA VEHÍCULOS; AMORTIGUADORES DE SUSPENSIÓN PARA VEHÍCULOS; AMORTIGUADORES PARA AUTOMÓVILES; ÁRBOLES DE TRANSMISIÓN PARA VEHÍCULOS TERRESTRES; ASIENTOS DE VEHÍCULOS; NEUMÁTICOS PARA AUTOMÓVILES; SOPORTES DE MOTOR PARA VEHÍCULOS TERRESTRES; CAJAS DE CAMBIOS PARA VEHÍCULOS TERRESTRES; CÁMARAS DE AIRE PARA NEUMÁTICOS; CARROCERÍAS DE AUTOMÓVILES; COJINETES DE EJE; FRENOS DE VEHÍCULOS; RINES [LLANTAS] PARA RUEDAS DE VEHÍCULOS; MOTORES ELÉCTRICOS PARA VEHÍCULOS TERRESTRES Y SUS PARTES; MOTORES PARA VEHÍCULOS TERRESTRES Y SUS PARTES; PARABRISAS; VÁLVULAS DE NEUMÁTICOS PARA VEHÍCULOS; VOLANTES PARA VEHÍCULOS. Clase 12

DESCRIPCIÓN DE ETIQUETA: CONSISTE EN UNA ETIQUETA DE FONDO COLOR BLANCO EN EL CUAL SE DISPONE UN LOGOTIPO COMPUESTO, FORMADO POR UN RECTÁNGULO DE ORIENTACIÓN HORIZONTAL CON ESQUINAS REDONDEADAS Y UNA DENOMINACIÓN EN LA PARTE INFERIOR. EL RECTÁNGULO SUPERIOR ESTÁ DIVIDIDO EN DOS SECCIONES DE COLOR DISTINTO: LA SECCIÓN IZQUIERDA ES DE COLOR ROJO, DENTRO DE LA CUAL SE LEE LA PORCIÓN DE PALABRA 'CRANK', QUE TRADUCIDA DEL INGLÉS AL CASTELLANO SIGNIFICA MANIVELA, ESCRITA EN LETRA MOLDE, MAYÚSCULAS, DE TRAZO GRUESO, EN COLOR BLANCO. LA SECCIÓN DERECHA ES DE COLOR NEGRO, DENTRO DE LA CUAL SE LEE LA PORCIÓN DE PALABRA 'SHAFT', QUE TRADUCIDA DEL INGLÉS AL CASTELLANO SIGNIFICA EJE, ESCRITA EN LETRA MOLDE, MAYÚSCULAS, DE TRAZO GRUESO, EN COLOR BLANCO. LA TRANSICIÓN ENTRE LAS SECCIONES ROJA Y NEGRA SE REALIZA A LA ALTURA DE LA LETRA 'K', QUE TIENE LA PARTICULARIDAD DE SER DE MAYOR TAMAÑO QUE LAS OTRAS LETRAS OCUPANDO EL ESPACIO DESDE EL BORDE SUPERIOR HASTA EL BORDE INFERIOR. INMEDIATAMENTE DEBAJO DEL RECTÁNGULO DESCRITO, SE LEEN LAS PALABRAS 'ORIGINAL PARTS', QUE TRADUCIDAS DEL INGLÉS AL CASTELLANO SIGNIFICAN PIEZAS ORIGINALES, ESCRITAS EN LETRA MOLDE, MAYÚSCULAS, DE TRAZO FINO Y DE COLOR NEGRO, CENTRADAS CON RESPECTO AL RECTÁNGULO. SE REIVINDICA EL CONJUNTO DESCRITO CON SUS COLORES, NO ASÍ LOS TÉRMINOS GENÉRICOS 'ORIGINAL PARTS'.

TRAMITANTE: FRANKLIN HOET LINARES - PATRICIA HOET DE LIMBOURG - ALICIA MOLERO MORAN - JOAQUIN IGNACIO NUÑEZ LANDAEZ - ANA E. HERNANDEZ ROMERO - FLAVIA AMOROSO DE SENA

Insc. 2025-013153 del 11 DE DICIEMBRE DE 2025

SOLICITADA POR: TIKTOK LTD. Domicilio: PO Box 31119, Grand Pavilion, Hibiscus Way, 802 West Bay Road, Grand Cayman KY1-1205 País: ISLAS CAIMÁN

PARA DISTINGUIR: DISEÑO Y DESARROLLO DE SOFTWARE INFORMÁTICO Y APLICACIONES MÓVILES PARA REDES SOCIALES; MANTENIMIENTO, ACTUALIZACIÓN E IMPLEMENTACIÓN DE SOFTWARE; HOSPEDAJE DE PLATAFORMAS, SITIOS WEB Y REDES SOCIALES EN LÍNEA; DISEÑO DE INTERFACES DE USUARIO (UI) PARA APLICACIONES MULTIMEDIA Y SOCIALES; DESARROLLO DE ALGORITMOS PARA RECOMENDACIONES DE CONTENIDO Y ANÁLISIS DE TENDENCIAS;



DESARROLLO DE API QUE PERMITEN LA CONECTIVIDAD ENTRE REDES SOCIALES; SERVICIOS DE ALMACENAMIENTO EN LA NUBE PARA CONTENIDO MULTIMEDIA Y DATOS DE USUARIOS; SERVICIOS DE ANÁLISIS Y MONITOREO DE DATOS RELATIVOS A LA INTERACCIÓN Y PARTICIPACIÓN DE USUARIOS; SAAS (SOFTWARE COMO SERVICIO) PARA REDES SOCIALES EN LÍNEA; SERVICIOS DE SEGURIDAD Y PROTECCIÓN DE LA PRIVACIDAD PARA PLATAFORMAS DIGITALES; DESARROLLO DE INFRAESTRUCTURA TECNOLÓGICA PARA MENSAJERÍA INSTANTÁNEA Y -FEEDS- SOCIALES; CONSULTORÍA EN TECNOLOGÍAS DE LA INFORMACIÓN RELATIVA A PLATAFORMAS DE REDES SOCIALES Y SISTEMAS DE CONTENIDO DIGITAL. Clase 42

DESCRIPCIÓN DE ETIQUETA: LA ETIQUETA ESTÁ FORMADA POR UN DISEÑO GRÁFICO COMPUESTO POR DOS FIGURAS CURVAS EN FORMA DE SEMICIRCUNFERENCIAS ABIERTAS, DISPUESTAS DE MANERA ENTRELAZADA. LA FIGURA UBICADA HACIA LA IZQUIERDA PRESENTA UNA TONALIDAD QUE VA DEL COLOR ROSADO AL PÚRPURA, MIENTRAS QUE LA FIGURA UBICADA HACIA LA DERECHA ESTÁ REPRESENTADA EN TONOS ANARANJADOS. AMBAS FIGURAS TIENEN GROSOR UNIFORME Y SE CRUZAN EN LA PARTE CENTRAL, MANTENIENDO SUS CONTORNOS LIMPIOS Y CONTINUOS. EL CONJUNTO SE ENCUENTRA SOBRE UN FONDO DE COLOR NEGRO. SE REIVINDICA EL CONJUNTO DE ELEMENTOS TAL COMO SE HA DESCRITO.

TRAMITANTE: GABRIELA DELGADO GARCIA

Insc. 2025-013154 del 11 DE DICIEMBRE DE 2025

SOLICITADA POR: TIKTOK LTD. Domicilio: PO Box 31119, Grand Pavilion, Hibiscus Way, 802 West Bay Road, Grand Cayman KY1-1205 País: ISLAS CAIMÁN

PARA DISTINGUIR: SERVICIOS DE REDES SOCIALES EN LÍNEA; VERIFICACIÓN DE LA IDENTIDAD DE USUARIOS EN PLATAFORMAS DIGITALES; MODERACIÓN DE CONTENIDO EN LÍNEA Y DEL COMPORTAMIENTO DE LA COMUNIDAD; MONITOREO DE LA ACTIVIDAD DIGITAL CON FINES DE SEGURIDAD Y CUMPLIMIENTO NORMATIVO; FACILITACIÓN DE CONTACTOS PERSONALES Y SOCIALES A TRAVÉS DE PLATAFORMAS EN LÍNEA; GESTIÓN DE PERFILES DE USUARIO Y DE LA PRESENCIA EN COMUNIDADES DIGITALES; SERVICIOS DE SEGURIDAD EN LÍNEA PARA LA PROTECCIÓN DE MENORES Y USUARIOS VULNERABLES; ASISTENCIA EN LA GESTIÓN ÉTICA DEL CONTENIDO GENERADO POR LOS USUARIOS; PROVISIÓN DE HERRAMIENTAS PARA REPORTAR Y BLOQUEAR CONTENIDO INAPROPIADO; GESTIÓN DE PERMISOS Y DERECHOS RELATIVOS AL CONTENIDO DIGITAL; SERVICIOS DE REDES SOCIALES CON FINES RECREATIVOS, PERSONALES Y COMUNITARIOS; SERVICIOS DE SEGURIDAD EN LÍNEA DESTINADOS A GARANTIZAR UNA INTERACCIÓN SOCIAL SEGURA. Clase 45

DESCRIPCIÓN DE ETIQUETA: LA ETIQUETA ESTÁ FORMADA POR UN DISEÑO GRÁFICO COMPUESTO POR DOS FIGURAS CURVAS EN FORMA DE SEMICIRCUNFERENCIAS ABIERTAS, DISPUESTAS DE MANERA ENTRELAZADA. LA FIGURA UBICADA HACIA LA IZQUIERDA PRESENTA UNA TONALIDAD QUE VA DEL COLOR ROSADO AL PÚRPURA, MIENTRAS QUE LA FIGURA UBICADA HACIA LA DERECHA ESTÁ REPRESENTADA EN TONOS ANARANJADOS. AMBAS FIGURAS TIENEN GROSOR UNIFORME Y SE CRUZAN EN LA PARTE CENTRAL, MANTENIENDO SUS CONTORNOS LIMPIOS Y CONTINUOS. EL CONJUNTO SE ENCUENTRA SOBRE UN FONDO DE COLOR NEGRO. SE REIVINDICA EL CONJUNTO DE ELEMENTOS TAL COMO SE HA DESCRITO.

TRAMITANTE: GABRIELA DELGADO GARCIA



Insc. 2025-013155 del 11 DE DICIEMBRE DE 2025

SOLICITADA POR: SAMSUNG ELECTRONICS CO., LTD. Domicilio: 129, Samsung-ro, Yeongtong-gu Suwon-si, Gyeonggi-do País: COREA DEL SUR

GALAXY BUDS

PARA DISTINGUIR: AURICULARES INALÁMBRICOS PORTÁTILES INTEGRADOS PRINCIPALMENTE CON UN REPRODUCTOR MP3; AURICULARES INALÁMBRICOS TIPO -EARSETS- INTEGRADOS PRINCIPALMENTE CON UN REPRODUCTOR MP3; AURICULARES INALÁMBRICOS QUE INCORPORAN SENSORES PARA DETECTAR EL ESTADO DE ENCENDIDO O APAGADO DEL DISPOSITIVO; AURICULARES INALÁMBRICOS TIPO -EARSETS- QUE INCORPORAN SENSORES PARA DETECTAR EL ESTADO DE ENCENDIDO O APAGADO DEL DISPOSITIVO; AURICULARES INALÁMBRICOS QUE INCORPORAN SOFTWARE PARA FUNCIONES DE GUÍA DE ENTRENAMIENTO; AURICULARES INALÁMBRICOS TIPO -EARSETS- QUE INCORPORAN SOFTWARE PARA FUNCIONES DE GUÍA DE ENTRENAMIENTO; AURICULARES INALÁMBRICOS CON SOFTWARE PARA FUNCIONES DE SEGUIMIENTO DE ACTIVIDAD; AURICULARES INALÁMBRICOS TIPO -EARSETS- CON SOFTWARE PARA FUNCIONES DE SEGUIMIENTO DE ACTIVIDAD; AUDÍFONOS; REPRODUCTORES PORTÁTILES DE MEDIOS; AURICULARES INALÁMBRICOS PARA TELÉFONOS MÓVILES; AURICULARES INALÁMBRICOS PARA TELÉFONOS INTELIGENTES; AURICULARES INALÁMBRICOS PARA TABLETAS ELECTRÓNICAS; CARGADORES DE BATERÍAS; ESTUCHES DE CUERO PARA TELÉFONOS MÓVILES; ESTUCHES DE CUERO PARA TELÉFONOS INTELIGENTES; ESTUCHES DE CUERO PARA TABLETAS ELECTRÓNICAS; CUBIERTAS PROTECTORAS TIPO -FLIP- PARA TELÉFONOS MÓVILES; CUBIERTAS PROTECTORAS TIPO -FLIP- PARA TABLETAS ELECTRÓNICAS; MONITORES, A SABER, MONITORES DE COMPUTADORA, TELEVISIÓN, VIDEO Y PANTALLAS TÁCTILES; GAFAS 3D; VISORES DE REALIDAD VIRTUAL; UNIDADES FLASH USB VÍRGENES; TARJETAS DE MEMORIA FLASH VÍRGENES; ENRUTADORES DE RED; SEMICONDUCTORES; RELOJES INTELIGENTES; UNIDADES DE ESTADO SÓLIDO; COMPUTADORAS PORTÁTILES; TELÉFONOS INTELIGENTES; CUBIERTAS PROTECTORAS PARA TELÉFONOS INTELIGENTES; ALTAVOCES DE AUDIO; COMPONENTES ELECTRÓNICOS DE AUDIO, A SABER, SISTEMAS DE SONIDO ENVOLVENTE; RASTREADORES DE ACTIVIDAD PORTÁTILES; BATERÍAS ELÉCTRICAS RECARGABLES; CÁMARAS; COMPUTADORAS; SOFTWARE INFORMÁTICO; TABLETAS ELECTRÓNICAS; AUDÍFONOS; COMPUTADORAS PORTÁTILES; TELÉFONOS MÓVILES; ETIQUETAS ELECTRÓNICAS; SEÑALIZACIÓN DIGITAL; MONITORES DE SEÑALIZACIÓN DIGITAL; DISPOSITIVOS INFORMÁTICOS PORTÁTILES EN FORMA DE PULSERAS INTELIGENTES, COLLARES INTELIGENTES, GAFAS INTELIGENTES Y ANILLOS INTELIGENTES; DISPOSITIVOS DE VISUALIZACIÓN MONTADOS EN LA CABEZA; VISORES, GAFAS Y GAFAS PROTECTORAS DE REALIDAD EXTENDIDA (XR); HARDWARE INFORMÁTICO PARA EXPERIENCIAS DE REALIDAD EXTENDIDA (XR); VISORES DE REALIDAD AUMENTADA; SENSORES ELECTRÓNICOS; AURICULARES INTRAURALES; LÁPICES CAPACITIVOS PARA PANTALLAS TÁCTILES. Clase 9

TRAMITANTE: ARCILA SALGADO GUSTAVO - CLAUDETTE ELENA BRIDGES BLACKMAN - GABRIELA DELGADO GARCÍA - JOSE DAGOBERTO MONTOYA - SLAWOMIR KOCIECKI - TEODOSIO MARTIN MARTIN - MERCEDES GONZALEZ R.

Insc. 2025-013156 del 11 DE DICIEMBRE DE 2025

SOLICITADA POR: SAMSUNG ELECTRONICS CO., LTD. Domicilio: 129, Samsung-ro, Yeongtong-gu Suwon-si, Gyeonggi-do País: COREA DEL SUR

GALAXY BOOK

PARA DISTINGUIR: COMPUTADORAS PORTÁTILES; TABLETAS ELECTRÓNICAS; COMPUTADORAS PORTÁTILES DE USO PERSONAL; TELÉFONOS INTELIGENTES; TELÉFONOS MÓVILES; CÁMARAS DIGITALES; REPRODUCTORES PORTÁTILES DE MEDIOS; AURICULARES INALÁMBRICOS PARA TELÉFONOS MÓVILES, TELÉFONOS INTELIGENTES Y TABLETAS ELECTRÓNICAS; BATERÍAS RECARGABLES; CARGADORES DE BATERÍAS; FUNDAS DE CUERO

PARA TELÉFONOS MÓVILES, TELÉFONOS INTELIGENTES Y TABLETAS ELECTRÓNICAS; CUBIERTAS TIPO ?FLIP? PARA TELÉFONOS MÓVILES, TELÉFONOS INTELIGENTES Y TABLETAS ELECTRÓNICAS; COMPONENTES ELECTRÓNICOS DE AUDIO, A SABER, SISTEMAS DE SONIDO ENVOLVENTE; MONITORES; GAFAS 3D; COMPUTADORAS; IMPRESORAS PARA COMPUTADORAS; SEMICONDUCTORES; VISORES DE REALIDAD VIRTUAL; UNIDADES FLASH USB VÍRGENES; TARJETAS DE MEMORIA FLASH VÍRGENES; ENRUTADORES DE RED; ETIQUETAS ELECTRÓNICAS; RELOJES INTELIGENTES; UNIDADES DE ESTADO SÓLIDO; CUBIERTAS PROTECTORAS PARA TELÉFONOS INTELIGENTES; ALTAVOCES DE AUDIO; DISPOSITIVOS INFORMÁTICOS PORTÁTILES EN FORMA DE PULSERAS INTELIGENTES, COLLARES INTELIGENTES, GAFAS INTELIGENTES Y ANILLOS INTELIGENTES; DISPOSITIVOS DE VISUALIZACIÓN MONTADOS EN LA CABEZA; VISORES, GAFAS Y GAFAS PROTECTORAS DE REALIDAD EXTENDIDA (XR); HARDWARE INFORMÁTICO PARA EXPERIENCIAS DE REALIDAD EXTENDIDA (XR); SENSORES ELECTRÓNICOS; RASTREADORES DE ACTIVIDAD PORTÁTILES (WEARABLES); SOFTWARE INFORMÁTICO; AUDÍFONOS; AURICULARES INTRAURALES; LÁPICES CAPACITIVOS PARA PANTALLAS TÁCTILES. Clase 9

TRAMITANTE: ARCILA SALGADO GUSTAVO - CLAUDETTE ELENA BRIDGES BLACKMAN - GABRIELA DELGADO GARCIA - JOSE DAGOBERTO MONTOYA - SLAWOMIR KOCIECKI - TEODOSIO MARTIN MARTIN - MERCEDES GONZALEZ R.

Insc. 2025-013157 del 11 DE DICIEMBRE DE 2025

SOLICITADA POR: RAMON AUGUSTO RAMIREZ PEREZ Domicilio: Caracas, República Bolivariana de Venezuela. País: VENEZUELA

PEDRO CHACON

PARA DISTINGUIR: SERVICIOS DE ENTRETENIMIENTO; ORGANIZACIÓN Y DIRECCIÓN DE EVENTOS DE ENTRETENIMIENTO; PROGRAMAS DE ENTRETENIMIENTO POR RADIO; PROGRAMAS DE ENTRETENIMIENTO POR TELEVISIÓN; SERVICIOS DE ENTRETENIMIENTO PRESTADOS EN ENTORNOS VIRTUALES; EDUCACIÓN MUSICAL; PRODUCCIÓN MUSICAL; PRODUCCIÓN DE PROGRAMAS DE RADIO Y TELEVISIÓN; SERVICIOS DE COMPOSICIÓN MUSICAL; SERVICIOS DE COMPOSITORES Y AUTORES DE MÚSICA; SUMINISTRO EN LÍNEA DE MÚSICA NO DESCARGABLE. Clase 41

TRAMITANTE: MANUEL ANTONIO RODRIGUEZ - ANTEQUERA H. RICARDO ALBERTO - ANTEQUERA H. RICARDO ENRIQUE - MARIA ALEJANDRA CASTILLO GONZALEZ - MARIA R. RUGGIERO G. - DAYANA RODRIGUEZ BENITEZ - DINORA GARCIA TORREALBA

Insc. 2025-013158 del 11 DE DICIEMBRE DE 2025

SOLICITADA POR: RAMON AUGUSTO RAMIREZ PEREZ Domicilio: Caracas, República Bolivariana de Venezuela. País: VENEZUELA

EL COLITA TRIO

PARA DISTINGUIR: SERVICIOS DE ENTRETENIMIENTO; ORGANIZACIÓN Y DIRECCIÓN DE EVENTOS DE ENTRETENIMIENTO; PROGRAMAS DE ENTRETENIMIENTO POR RADIO; PROGRAMAS DE ENTRETENIMIENTO POR TELEVISIÓN; SERVICIOS DE ENTRETENIMIENTO PRESTADOS EN ENTORNOS VIRTUALES; EDUCACIÓN MUSICAL; PRODUCCIÓN MUSICAL; PRODUCCIÓN DE PROGRAMAS DE RADIO Y TELEVISIÓN; SERVICIOS DE COMPOSICIÓN MUSICAL; SERVICIOS DE COMPOSITORES Y AUTORES DE MÚSICA; SUMINISTRO EN LÍNEA DE MÚSICA NO DESCARGABLE. Clase 41

TRAMITANTE: MANUEL ANTONIO RODRIGUEZ - ANTEQUERA H. RICARDO ALBERTO - ANTEQUERA H. RICARDO ENRIQUE - MARIA ALEJANDRA CASTILLO GONZALEZ - MARIA R. RUGGIERO G. - DAYANA RODRIGUEZ BENITEZ - DINORA GARCIA TORREALBA

Insc. 2025-013161 del 11 DE DICIEMBRE DE 2025**NOMBRE DE LA MARCA:** SUPLEMFIT**SOLICITADA POR:** SUPLEMENTOS FITNESS (SUPLEMFIT C.A) Domicilio: CALLE TRANSVERSAL 2, CASA NRO 034, URB ALTOS DE LA COLONIA GUANARE PORTUGUESA ZONA POSTAL 3350 País: VENEZUELA

PARA DISTINGUIR: ESTABLECIMIENTO DEDICADO A LA COMERCIALIZACIÓN Y VENTA DE COMPLEMENTOS ALIMENTICIOS PARA PERSONAS, VITAMINAS Y PRODUCTOS PARA ALIMENTACIÓN DEPORTIVA, POTENCIADORES MUSCULARES, ALIMENTOS, COMPLEMENTOS ALIMENTICIOS MINERALES, COMPLEMENTOS NUTRICIONALES, COMPLEMENTOS ALIMENTICIOS A BASE DE POLEN, COMPLEMENTOS ALIMENTICIOS A BASE DE PROPÓLEOS, COMPLEMENTOS ALIMENTICIOS A BASE DE ACAI EN POLVO, COMPLEMENTOS ALIMENTICIOS A BASE DE ALGINATOS, COMPLEMENTOS ALIMENTICIOS DE LEVADURA DE CERVEZA, Clase NC

DESCRIPCIÓN DE ETIQUETA: EL SIGNO ES UN IMAGOTIPO CENTRADO SOBRE FONDO BLANCO. A LA IZQUIERDA SE UBICA UNA FIGURA DIAGONAL CON FORMA DE RAYO/CINTA PLEGADA QUE SIMULA UNA S: TERMINA EN DOS PUNTAS AGUDAS (SUPERIOR DERECHA E INFERIOR IZQUIERDA) Y SU CUERPO ES AMARILLO INTENSO CON BRILLOS; EN LOS BORDES APARECEN ACENTOS IRIDISCENTES VERDES Y MAGENTA/PÚRPURA QUE RECORREN LAS ZONAS EXTREMAS, DÁNDOLE UN ASPECTO MULTICOLOR. LA FIGURA ES LIGERAMENTE MÁS ALTA QUE LAS LETRAS. Y LA CARA DE ENCIMA TIENE UNA ESPECIE DE LÍNEA DEGRADADA AMARILLO CLARO EN EL CENTRO EN FORMA VERTICAL. EN SÍ ESTA FIGURA TIENE TRES COLORES, AMARILLO, VERDE Y PÚRPURA. A LA DERECHA DEL SÍMBOLO SE LEE LA DENOMINACIÓN EN UNA SOLA LÍNEA DIVIDIDA EN DOS BLOQUES. EL PRIMER BLOQUE, ?UPLEM?, ESTÁ ESCRITO EN MAYÚSCULAS, CON UNA TIPOGRAFÍA DE TRAZO UNIFORME, COLOR GRIS MEDIO; EL INTERLETRADO ES REGULAR Y LAS CINCO LETRAS COMPARTEN LA MISMA ALTURA. SEPARADO POR UN PEQUEÑO RESPIRO, EL SEGUNDO BLOQUE ?FIT? TAMBIÉN VA EN MAYÚSCULAS, PERO CON UN TRATAMIENTO DISTINTO: CADA LETRA TIENE RELLENO BLANCO, UN FINO CONTORNO NEGRO Y UN HALO DIGITAL IRREGULAR EN TONOS VERDE NEÓN Y MAGENTA EN FRANCA COMBINACIÓN CON LA IMAGEN EN FORMA DE S CREANDO UN EFECTO LUMINOSO. LAS TRES LETRAS DE ?FIT? MANTIENEN LA MISMA ALTURA DE ?UPLEM? Y SE ALINEAN A LA LÍNEA BASE DEL TEXTO. LA COLORACIÓN DE ESTAS TRES LETRAS VAN EN CRECIMIENTO EN CADA LETRA HASTA FORMAR UNA ESPECIE DE LÍNEA DIAGONAL, COMENZANDO EN LA PARTE BAJA DE LA F Y TERMINANDO EN LA PARTE ALTA DE LA T. ?SUPLEM FIT? ES UNA MARCA COMPUESTA CONFORMADA POR DOS PALABRAS, SUPLEM QUE ESTÁ ESCRITA EN CASTELLANO Y NO TIENE NINGÚN SIGNIFICADO PARTICULAR, EN ESTE CASO SE USA COMO PALABRA DE FANTASÍA, Y FIT QUE ES UN TÉRMINO ESCRITO EN INGLÉS CUYA TRADUCCIÓN AL CASTELLANO SIGNIFICA EN FORMA. SE REIVINDICA EL CONJUNTO DESCRITO EN SUS FORMAS Y COLORES, NO SE REIVINDICA EL TÉRMINO FIT.

TRAMITANTE: PRIETO PUENTE CARMEN ESTHELA**Insc. 2025-013162 del 11 DE DICIEMBRE DE 2025****NOMBRE DE LA MARCA:** HIGUERON**SOLICITADA POR:** RONDON RUBEN DARIO Domicilio: AV AVENIDA PRINCIPAL DEL MIRADOR DEL BOSQUE CASA NRO 28 URB LOMAS DE BETANIA II CUA MIRANDA ZONA POSTAL 1211 País: VENEZUELA

PARA DISTINGUIR: CAFE, TE, CACAO Y SUS SUCEDANEOS, ARROZ, PASTAS ALIMENTICIAS Y FIDEOS, TAPIOCA Y SAGU, HARINAS Y PREPARACIONES A BASE DE CEEALES, PAN, PRODUCTOS DE PASTELERIA Y CONFITERIA, CHOCOLATE, HELADOS CREMOSOS, SORBETES Y OTROS HELADOS, AZUCAR, MIEL, JARABE DE MELAZA, LEVADURA, POLVO DE HORNEAR, SAL, PRODUCTOS PARA SAZONAR, ESPECIAS, HIERBAS EN CONSERVA, VINAGRE, SALSAS Y OTROS CONDIMENTOS, HIELO. Clase 30

DESCRIPCIÓN DE ETIQUETA: -EL DISEÑO DE LA MARCA ESTÁ CONFORMADO POR TIPOGRAFÍA CON EL NOMBRE "HIGUERÓN" ESCRITA EN LETRAS MAYÚSCULAS, COLOR MARRÓN OSCURO. CONSTRUIDA POR LA SILUETA DE UN (1) ÁRBOL, EN LA PARTE SUPERIOR CENTRAL CONTIENE FIGURAS SEMEJANTES A DOS (2) GOTAS INVERTIDAS DE COLOR ROJO; DIVIDIDAS POR UN TRAZO DELGADO DE COLOR BLANCO; A LOS EXTREMOS SE REPRESENTAN DOS (2) FIGURAS IRREGULARES DERECHO E IZQUIERDO SEMEJANTES A DOS (2) HOJAS; CADA UNA SEPARADA DE LAS SILUETAS QUE SE ASEMEJAN A LAS GOTAS, DE LA PARTE INFERIOR EL TRONCO CON LAS RAÍCES AMBOS ELEMENTOS EN COLOR MARRÓN OSCURO, DESTACANDO EL NOMBRE DE LA MARCA.

TRAMITANTE: RONDON RUBEN DARIO

Insc. 2025-013163 del 11 DE DICIEMBRE DE 2025

NOMBRE DE LA MARCA: CICA-BRU

SOLICITADA POR: BRUPHARM, C.A Domicilio: calle milan, edificio canaca piso 4 oficina 1, los ruices sur. País: VENEZUELA



PARA DISTINGUIR: PRODUCTOS COSMÉTICOS Y PREPARACIONES DE TOCADOR NO MEDICINALES. Clase 3

DESCRIPCIÓN DE ETIQUETA: EL SIGNO SOLICITADO CONSISTE EN LA MARCA MIXTA CICA-BRU, LA PALABRA CICA- BRU (PALABRA DE FANTASÍA SIN TRADUCCIÓN), LA CUAL SE ENCUENTRAN ESCRITAS EN MAYÚSCULA LA PRIMERA LETRA "C" Y LA LETRA "B" TODO EN COLOR PANTONE 655C - 00204E, SOBRE UN FONDO BLANCO, DE LA SIGUIENTE MANERA: LA SÍLABA CICA, SEGUIDA DE UN GUIÓN (-) Y SÍLABA BRU, TODO EN FORMA VERTICAL. SE REIVINDICA EL CONJUNTO DESCRITO CON SUS COLORES.

TRAMITANTE: MARIA ELENA SALAZAR PONTE

Insc. 2025-013164 del 11 DE DICIEMBRE DE 2025

NOMBRE DE LA MARCA: PINTURAS BARRETO

SOLICITADA POR: HERNANDEZ VELASQUEZ YESSICA MARINA Domicilio: AV. RIO TURBIO QTA NRO 150 URB EL PEDREGAL I BARQUISIMETO LARA ZONA POSTAL 3001 País: VENEZUELA



PARA DISTINGUIR: GESTIÓN COMERCIAL DEDICADA A LA COMERCIALIZACIÓN, COMPRA, VENTA, IMPORTACIÓN, EXPORTACIÓN Y DISTRIBUCIÓN AL MAYOR Y AL DETAL DE PINTURAS PARA EL HOGAR. ASÍ COMO TAMBIÉN SITIOS WEB Y PROGRAMAS DETELEVENTAS, MERCADO DIGITAL, TRABAJOS DE OFICINA, FRANQUICIAS DE MARCAS, VALLAS PUBLICITARIAS, SERVICIOS DE PUBLICIDAD, MARKETING Y PROMOCIÓN. Clase 35

DESCRIPCIÓN DE ETIQUETA: CONSISTE EN UN LOGOTIPO DE FONDO DE COLOR BLANCO EN EL CENTRO SE APRECIA LA PALABRA (BARRETO) EN DELINEADO GRUESO DE COLOR AZUL CON UN BORDADO EN COLOR GRIS DEGRADADO, DEBAJO DE LA PALABRA SE APRECIAN LÍNEAS

CURVAS EN DISTINTOS COLORES COMO EL AZUL, ROJO, VERDE Y AMARILLO LAS LÍNEAS SE APRECIAN UNA DEBAJO DE LA OTRA COMENZANDO CON UN TRAZO GRUESO Y SOBRESALIENDO DE LA LETRA (B) Y CULMINANDO CON UN TRAZO MÁS FINO HASTA LA LETRA (O), EN LA PARTE SUPERIOR DE LA MISMA SE APRECIA LA PALABRA (PINTURAS) EN DELINEADO FINO DE COLOR NEGRO LA CUAL NO SE REIVINDICA YA QUE PUDIERA CONSIDERARSE UN TÉRMINO GENÉRICO. SE REIVINDICA LOS COLORES Y TODO EL CONJUNTO COMO TAL. NO REIVINDICO LOS ASPECTOS GENÉRICOS Y DESCRIPTIVOS POR SI SOLOS, AQUÍ DESCRITOS (PINTURAS).

TRAMITANTE: HERNANDEZ VELASQUEZ YESSICA MARINA

Insc. 2025-013165 del 11 DE DICIEMBRE DE 2025

NOMBRE DE LA MARCA: E.CEVİK

SOLICITADA POR: PROCURA SIGLO 21, C.A Domicilio: Calle Final del Algodonal, C.C Centro Industrial Don Andres, Nivel PB Local C-2 Sector La Yaguara . Caracas Distrito Capital País: VENEZUELA



PARA DISTINGUIR: VEHICULOS Y APARATOS PARA EL TRANSPORTE TERRESTRE, AÉREO O ACUÁTICO DE PERSONAS O DE MERCANCÍAS. Clase 12

DESCRIPCIÓN DE ETIQUETA: CONSISTE EN UNA ETIQUETA SOBRE UN FONDO BLANCO CONFORMADA POR UN HEXÁGONO DE BORDES DELGADOS DE COLOR ROJO Y RELLENO DE COLOR NEGRO EN SU INTERIOR. SOBRE EL FONDO NEGRO SE REPRODUCE LA PALABRA E-CEVIK EN COLOR BLANCO TIPO DE LETRA DE MOLDE DE TAMAÑO MAYÚSCULA EN DONDE SE DESTACA UN PUNTO DE COLOR BLANCO QUE SIRVE DE SEPARACIÓN ENTRE LA LETRA E Y LA PALABRA CEVIK (LA TRADUCCIÓN DE LA PALABRA CEVIK DEL IDIOMA TURCO AL ESPAÑOL SIGNIFICA AGIL). DEBAJO DE LA LETRA C SE PRONUNCIA UNA PEQUEÑA LINEA DE COLOR BLANCO. SE REIVINDICAN LOS COLORES, DISEÑOS Y FORMAS.

TRAMITANTE: YEHIA YOUHARI SALOMON SLEMAN

Insc. 2025-013166 del 11 DE DICIEMBRE DE 2025

NOMBRE DE LA MARCA: WESTING QUEEN

SOLICITADA POR: PROCURA SIGLO 21, C.A Domicilio: Calle Final del Algodonal, C.C Centro Industrial Don Andres, Nivel PB Local C-2 Sector La Yaguara . Caracas Distrito Capital País: VENEZUELA



PARA DISTINGUIR: APARATOS E INSTALACIONES DE ALUMBRADO, CALEFACCIÓN, ENFRIAMIENTO, PRODUCCIÓN DE VAPOR, COCCIÓN, SECADO, VENTILACIÓN Y DISTRIBUCIÓN DE AGUA, ASÍ COMO INSTALACIONES SANITARIAS. Clase 11

DESCRIPCIÓN DE ETIQUETA: CONSISTE EN UNA ETIQUETA SOBRE UN FONDO BLANCO CONFORMADA EN LA PARTE SUPERIOR POR TRES ROMBOS DE COLOR DORADO QUE ASEMEJAN A UNA CORONA CON UNA LINEA LIGERAMENTE DOBLADA EN LA PARE INFERIOR TAMBIEN DE COLOR DORADO Y ENTRE AMBAS FIGURAS SE REPRODUCE EL CONJUNTO DE PALABRAS WESTING QUEEN (TRADUCCIÓN DEL INGLÉS AL ESPAÑOL SIGNIFICA: OESTE REINA) ESCRITAS EN LETRAS DE MOLDE DE COLOR NEGRO EN DONDE SUS LETRAS INICIALES SE ENCUENTRAN EN MAYÚSCULA Y EL RESTO EN MINÚSCULA. SE REIVINDICAN LOS COLORES, DISEÑOS Y FORMAS.

TRAMITANTE: YEHIA YOUHARI SALOMON SLEMAN

Insc. 2025-013167 del 11 DE DICIEMBRE DE 2025**NOMBRE DE LA MARCA:** KOMBUCHA CULTURE**SOLICITADA POR:** RISE KOMBUCHA SOCIEDAD ANONIMA Domicilio: SAN JOSÉ, ESCAZÚ, SAN RAFAEL, TORRE LEXUS PISO 3, OFICINA NACASCOLO. País: COSTA RICA**PARA DISTINGUIR:** TÉ Y DERIVADOS DEL TÉ. Clase 30

DESCRIPCIÓN DE ETIQUETA: CONSISTE EN UN DISEÑO EN EL CUAL SE LEE 'KOMBUCHA CULTURE' (CULTURA KOMBUCHA) EN LETRAS ESTILIZADAS, DE TRAZO GRUESO, MAYÚSCULA Y DE COLOR NEGRO; CON LA PARTICULARIDAD QUE EL TEXTO ESTÁ DISTRIBUIDO EN DOS NIVELES, LAS LETRAS SON DE APARIENCIA IRREGULAR, CON VARIACIONES EN EL GROSOR Y EN LA ALTURA, CON LOS EXTREMOS REDONDEADOS, Y ADEMÁS LA LETRA 'E' ESTÁ GIRADA 180 GRADOS SOBRE SU EJE VERTICAL. EN EL NIVEL SUPERIOR SE OBSERVA 'KOMBUCHA' Y EN EL INFERIOR 'CULTURE'. EL CONJUNTO DE LAS LETRAS ESTÁ DISPUESTO EN UNA FORMA ELIPSOIDAL O DE CÁPSULA, CON UNA ORIENTACIÓN DIAGONAL ASCENDENTE DE IZQUIERDA A DERECHA; DONDE LA COMPOSICIÓN GENERA UN EFECTO TRIDIMENSIONAL, COMO SI EL TEXTO ESTUVIERA ADAPTADO A LA SUPERFICIE CURVA DE UN OBJETO, SIMULANDO VOLUMEN Y PROFUNDIDAD. SE REIVINDICA EL CONJUNTO ANTERIORMENTE DESCRITO Y LOS COLORES ANTES MENCIONADOS. NO SE REIVINDICA POR SEPARADO LOS TÉRMINOS GENÉRICOS Y/O ALUSIVOS AL PRODUCTO, TALES COMO 'KOMBUCHA', PERO SI EN SU CONJUNTO Y SEGÚN LO DISPUESTO EN LA IMAGEN.

TRAMITANTE: RAFAEL ERNESTO ORTIN PEROZO - MANUEL POLANCO FERNANDEZ - MARIA AUXILIADORA JURADO INFANTE - LUIS ALEJANDRO HENRIQUEZ - ANNET ANGULO CELIS - GUILLERMO ALBERTO LOPEZ ZAMBRANO

Insc. 2025-013168 del 11 DE DICIEMBRE DE 2025**SOLICITADA POR:** JORGE ALEXIS ROPERO GUERRERO Domicilio: AV REINALDO ARMAS CASA NRO 19-51 ZONA CENTRO ELORZA APURE ZONA POSTAL 7011 País: VENEZUELA**PARA DISTINGUIR:** MANGUERAS INDUSTRIALES, MANGUERAS DE GOMA, MANGUERAS DE CAUCHO,

MANGUERAS A PRESION Y MANGUERAS DE AIRE. Clase 17

TRAMITANTE: JORGE ALEXIS ROPERO GUERRERO

RAPTORMAX

Insc. 2025-013169 del 11 DE DICIEMBRE DE 2025**NOMBRE DE LA MARCA:** SKIN AQUA**SOLICITADA POR:** ROHTO Pharmaceutical Co., Ltd. Domicilio: 8-1, Tatsuminishi 1 Chome, Ikuno-ku, Osaka-shi, Osaka 544-8666 País: JAPON

SKIN AQUA

PARA DISTINGUIR: PRODUCTOS ANTIESTÁTICOS PARA USO DOMÉSTICO; PRODUCTOS DESENGRASANTES PARA USO DOMÉSTICO; PRODUCTOS DESOXIDANTES; BENCINA QUITAMANCHAS; SUAVIZANTES PARA LA ROPA; PRODUCTOS BLANQUEADORES [LAVANDERÍA]; ADHESIVOS PARA FIJAR POSTIZOS CAPILARES; ALMIDÓN DE APRESTO [LAVANDERÍA]; GELATINA DE ALGAS PARA LAVAR LA ROPA [FUNORI]; ADHESIVOS PARA PESTAÑAS POSTIZAS; PREPARACIONES PARA REFRESCAR EL ALIENTO; DESODORANTES PARA ANIMALES; PRODUCTOS PARA QUITAR PINTURAS; CREMAS PARA EL CALZADO; BETÚN PARA ZAPATOS

[BETÚN]; PREPARACIONES PARA PULIR; JABONES Y DETERGENTES; DENTÍFRICOS; COSMÉTICOS; PREPARACIONES CON FILTRO SOLAR; FRAGANCIAS Y PERFUMERÍA; INCIENSO; PAPELES ABRASIVOS [PAPEL DE LIJA]; TELA ABRASIVA; ARENA ABRASIVA; PIEDRA PÓMEZ ARTIFICIAL; PAPEL PARA PULIR; UÑAS POSTIZAS; PESTAÑAS POSTIZAS. Clase 3

DESCRIPCIÓN DE ETIQUETA: CONSISTE EN LAS PALABRAS SKIN AQUA (TRADUCEN AL CASTELLANO: PIEL Y AGUA RESPECTIVAMENTE), ESCRITAS EN LETRA DE IMPRENTA, MAYÚSCULAS, DE TRAZO FINO Y COLOR NEGRO. SE REIVINDICAN LAS PALABRAS SKIN AQUA Y TODO EL CONJUNTO DESCRITO, CON EL COLOR INDICADO EN ÉL.

TRAMITANTE: ENRIQUE J. CHEANG VERA

Insc. 2025-013171 del 12 DE DICIEMBRE DE 2025

NOMBRE DE LA MARCA: DR. COSS

SOLICITADA POR: GRUPO MEDICO DR. WILLANDER COSS, C.A. Domicilio: AV. CIRCUNVALACION DEL SOL, EDIFICIO GRUPO MEDICO SANTA PAULA, PISO 4, OFICINA CONSULTORIO 416, URB. SANTA PAULA, CARACAS, MIRANDA País: VENEZUELA



PARA DISTINGUIR: SERVICIOS MÉDICOS QUE INCLUYEN CONSULTAS MEDICAS, TRATAMIENTOS MÉDICOS Y SERVICIOS DE SALUD EN GENERAL. SERVICIOS DE HIGIENE Y BELLEZA COMO TRATAMIENTOS DE BELLEZA, SALONES DE BRONCEADO, SERVICIOS DE DEPILACIONES, RADIOFRECUENCIAS E HYDRAFACIAL, ASI COMO TAMBIEN OTROS TRATAMIENTOS DE HIGIENE CORPORAL PARA PERSONAS. COMERCIALIZACION DE PRODUCTOS DE USO PERSONAL Y DE HIGIENE CORPORAL. Clase 44

DESCRIPCIÓN DE ETIQUETA: CADA UNA DE LAS CUATRO FIGURAS ES UN CÍRCULO, CON UN BORDE REDONDEADO EN SU PUNTO DE ENCUENTRO CENTRAL, CREANDO UNA FORMA VISUALMENTE SIMILAR A UN TRÉBOL DE CUATRO HOJAS. EL SIGNO DISTINTIVO SE PRESENTA EN UNA COMPOSICIÓN HORIZONTAL. EL ELEMENTO GRÁFICO (SÍMBOLO DE CUATRO CÍRCULOS ENTRELAZADOS) SE SITÚA A LA IZQUIERDA, Y EL ELEMENTO DENOMINATIVO (LA LEYENDA "DR. COSS") (NO SE REINVIDICA) SE ENCUENTRA INMEDIATAMENTE A SU DERECHA. LA COMBINACIÓN DE AMBOS ELEMENTOS EN NEGRO SOBRE UN FONDO BLANCO CONFIERE AL LOGO UNA APARIENCIA DE CONTRASTE, MINIMALISTA Y PROFESIONAL.

TRAMITANTE: CAMPOS SALAS DAYANA DE JESUS

Insc. 2025-013175 del 12 DE DICIEMBRE DE 2025

NOMBRE DE LA MARCA: IZY

SOLICITADA POR: IZY PRODUCTS LLC Domicilio: 66 W. Flager Street, Unit No. 933, Miami, 33130, Florida País: ESTADOS UNIDOS DE AMÉRICA



PARA DISTINGUIR: PAPEL DE ALUMINIO PARA ENVOLVER; PAPEL ALUMINIO LAMINADO. Clase 6

DESCRIPCIÓN DE ETIQUETA: LA ETIQUETA CONSISTE EN LA REPRESENTACIÓN GRÁFICA DE LA PALABRA DE FANTASÍA -IZY-, EN TIPOGRAFÍA CARACTERÍSTICA DE TRAZO GRUESO, MAYÚSCULA SOSTENIDA Y COLOR EN GRADIENTE QUE VA DEL AZUL OSCURO CÓDIGO HEX #070A71 AL AZUL CLARO CÓDIGO HEX #438ABE, CON LA PARTICULARIDAD QUE LA LÍNEA HORIZONTAL INFERIOR DE LA LETRA -Z- SE SUPERPONE A LA LETRA -Y-, TERMINANDO EN CURVA ASCENDENTE. SE REIVINDICA EL CONJUNTO DESCRITO EN LOS COLORES INDICADOS.

TRAMITANTE: GONZALEZ YANES, SEBASTIAN - ANDRES RIVERO BARALT

Insc. 2025-013176 del 12 DE DICIEMBRE DE 2025

NOMBRE DE LA MARCA: ARTIZAN 360

SOLICITADA POR: IZY PRODUCTS LLC Domicilio: 66 W. Flager Street, Unit No. 933, Miami, 33130, Florida País: ESTADOS UNIDOS DE AMÉRICA

Artizan
— 3 6 0 —

PARA DISTINGUIR: ABLANDADORES DE CARNE PARA USO DOMÉSTICO; ADEREZOS ALIMENTICIOS [SALSAS]; ADEREZOS CONDIMENTADOS PARA CARNE, PESCADO, AVES; ADEREZOS DE NATA PARA ENSALADAS; ADEREZOS PARA ENSALADA; ADOBOS; AGENTES ESPESANTES PARA HELADOS COMESTIBLES; AGENTES FERMENTANTES ALIMENTICIOS; AGLUTINANTES ORGÁNICOS PARA HELADOS; AJO EN POLVO; AJÍES [PRODUCTOS PARA SAZONAR]; AJO MOLIDO [CONDIMENTO]; ALCAPARRAS; ALGAS [CONDIMENTOS]; ALIMENTICIAS (PASTAS -); ALIMENTOS A BASE DE CACAO; ALIMENTOS A BASE DE AVENA PARA EL CONSUMO HUMANO; ALIMENTOS A BASE DE CEREALES PARA EL CONSUMO HUMANO; ALIMENTOS A BASE DE HARINA; ALIMENTOS A BASE DE MASA; ALIMENTOS DE APERITIVOS SALADOS LISTOS PARA COMER HECHOS DE ALIMENTOS DE MAÍZ FORMADOS MEDIANTE EXTRUSIÓN; ALIMENTOS DE ARROZ; ALIMENTOS DE CEREALES PARA DESAYUNO; ALIMENTOS (DE HARINA); ALIMENTOS DE PASTA SECA; ALIMENTOS ELABORADOS CON CEREALES; ALIMENTOS ENLATADOS A BASE DE PASTA; ALIMENTOS HECHOS A BASE DE UN EDULCORANTE PARA PREPARAR POSTRES; ALIMENTOS HECHOS CON UN EDULCORANTE PARA ENDULZAR POSTRES; ALIMENTOS HECHOS DE AVENA; ALIMENTOS PARA PICAR A BASE DE MAÍZ EXTRUDIDO; ALIMENTOS PARA PICAR A BASE DE MAÍZ INFLADO; ALIMENTOS PARA PICAR A BASE DE TRIGO; ALIMENTOS PARA PICAR A BASE DE TRIGO EXTRUDIDO; ALIMENTOS PRODUCIDOS A PARTIR DE CEREALES HORNEADOS; ALIÑOS PARA ALIMENTOS; ALIÑOS PARA ENSALADA; ALIÑOS PARA ENSALADAS; ALIÑOS PARA PALOMITAS DE MAÍZ; ALMENDRAS CUBIERTAS CON CHOCOLATE; ALMENDRAS GARRAPIÑADAS; ALMENDRAS (PASTAS DE -); ALMIDÓN DE MAÍZ MODIFICADO; ALMIDÓN DE MAÍZ [PARA ALIMENTACIÓN]; ALMIDÓN DE MAÍZ PARA USO CULINARIO; ALMIDÓN DE TRIGO; ALMIDÓN DESTINADO A USO DIETÉTICO [DISTINTO AL FARMACÉUTICO]; ALUBIAS (HARINA DE -); ANÍS ESTRELLADO; ANÍS [SEMILLAS]; APERITIVOS SALADOS A BASE DE HARINA; AROMAS ALIMENTARIOS; AROMAS ALIMENTARIOS [NO ACEITES ESENCIALES]; AROMAS DE VAINILLA; AROMÁTICAS (PREPARACIONES -) PARA USO ALIMENTICIO; AROMATIZANTE DE TÉ; AROMATIZANTES A BASE DE FRUTAS; AROMATIZANTES A BASE DE FRUTAS [QUE NO SEAN ACEITES ESENCIALES]; AROMATIZANTES ALIMENTARIOS QUE NO SEAN ACEITES ESENCIALES; AROMATIZANTES DE ALIMENTOS [DISTINTOS A LOS ACEITES ESENCIALES]; AROMATIZANTES DE CAFÉ; ARROZ; ARROZ AL VAPOR; ARROZ COCIDO; ARROZ CON LECHE; ARROZ ENRIQUECIDO [SIN COCINAR]; ARROZ INFLADO; ARROZ INTEGRAL; ARROZ INSTANTÁNEO; ARROZ PREPARADO; ARROZ PREPARADO CONGELADO CON CONDIMENTOS; ARROZ SILVESTRE [PREPARADOS]; AVENA MOLIDA; AVENA PARA CONSUMO HUMANO; AVENA PREPARADA PARA CONSUMO HUMANO; AVENA PROCESADA; AZAFRÁN [CONDIMENTO]; AZAFRÁN PARA SU USO COMO SAZONAMIENTO; AZÚCAR; AZÚCAR BLANCO; AZÚCAR BRUTO; AZÚCAR CAMELIZADA; AZÚCAR DE PALMA; AZÚCAR DE UVA; AZÚCAR, EDULCORANTES NATURALES, PRODUCTOS DULCES DE COBERTURA Y RELLENO Y PRODUCTOS DE APICULTURA; AZÚCAR EN POLVO; AZÚCAR GLAS; AZÚCAR, MIEL, JARABE DE MELAZA; BAGELS (ROSCA DE PAN); BAGUETTES; BAGUETTES RELLENAS; BARQUILLOS; BARQUILLOS COMESTIBLES; BARQUILLOS [OBLEAS]; BARRA DE MALTA AFRUTADA; BARRAS ALIMENTICIAS A BASE DE CEREALES; BARRAS DE CEREALES; BARRAS DE CHOCOLATE; BARRAS DE CHOCOLATE CON LECHE; BARRAS DE GOLOSINA; BARRAS DE MUESLI; BARRAS DE PAN; BARRAS DE PAN [BAGUETTES]; BARRAS

ENERGÉTICAS A BASE DE CEREALES; BARRAS DE TURRÓN CUBIERTAS DE CHOCOLATE; BARRITAS A BASE DE MUESLI; BARRITAS A BASE DE TRIGO; BARRITAS DE AVENA [FLAPJACKS]; BARRITAS DE CARAMELO; BARRITAS DE CEREALES Y BARRITAS ENERGÉTICAS; BASES DE PIZZA; BASES DE TACOS; BASES PARA TARTAS; BEBIDAS A BASE DE CACAO; BEBIDAS A BASE DE CACAO YA PREPARADAS; BEBIDAS A BASE DE CAFÉ; BEBIDAS A BASE DE CAFÉ QUE CONTIENEN LECHE; BEBIDAS A BASE DE CHOCOLATE CON LECHE; BEBIDAS A BASE DE TÉ; BEBIDAS A BASE DE TÉ CON SABOR A FRUTAS; BEBIDAS A BASE DE TÉ (NO MEDICINALES -); BEBIDAS A BASE DE TÉ (NO MEDICADOS -); BEBIDAS AROMATIZADAS CON CHOCOLATE; BEBIDAS BASADAS EN CACAO; BEBIDAS BASADAS EN CHOCOLATE; BEBIDAS CON UNA BASE DE CHOCOLATE; BEBIDAS CON UNA BASE DE CAFÉ; BEBIDAS CON UNA BASE DE TÉ; BEBIDAS DE HELADO; BICARBONATO DE SODA PARA USO CULINARIO; BICARBONATO DE SODA PARA USO CULINARIO [BICARBONATO DE SOSA]; BISCOTES; BIZCOCHO DE CHOCOLATE Y NUECES; BIZCOCHOS; BIZCOCHOS SECOS ITALIANOS [BISCOTTI]; BIZCOCHUELOS; BLOQUES DE HIELO; BOCADILLOS Y EMPAREDADOS; BOCADILLOS Y SÁNDWICHES; BOLITAS DE ARROZ [DUMPLINGS]; BOLITAS DE QUESO INFLADO [APERITIVOS DE MAÍZ]; BOLLERÍA; BOLLITOS; BOLLITOS CHINOS RELLENOS DE PESCADO [DUMPLINGS]; BOLLITOS [DUMPLINGS] A BASE DE HARINA; BOLLOS CON FRUTAS; BOLLOS CON MERMELADA; BOLLOS CON NATA; BOLLOS DE BEICON; BOLLOS DE CREMA; BOLLOS DE MERMELADA; BOLLOS RELLENOS; BOLSAS DE TÉ; BOLSAS DE CAFÉ; BOMBONES, CARAMELOS; BOMBONES DE CHOCOLATE; BOMBONES DE LICOR; BOMBONES HECHOS DE AZÚCAR; BRETZELS; BRIOCHES; BRIOCHES RELLENOS DE MERMELADA; BUDINES; BUDÍN DE ARROZ; BUÑUELOS DE CAMARÓN; BUDINES DE ARROZ; BUÑUELOS DE MANZANA; BUÑUELOS DE PIÑA; BUÑUELOS DE PLÁTANO; BURRITOS; CACAO; CACAO CON LECHE; CACAO EN POLVO; CAFÉ; CAFÉ AROMATIZADO; CAFÉ CON LECHE; CAFÉ DESCAFEINADO; CAFÉ EN FORMA DE GRANO ENTERO; CAFÉ EN FORMA MOLIDA; CAFÉ HELADO; CAFÉ INSTANTÁNEO; CAFÉ SIN TOSTAR; CAFÉ, TÉ, CACAO Y SUCEDÁNEOS DE LOS MISMOS; CANAPÉS; CANELA; CANELA EN POLVO; CANELA [ESPECIA]; CANELONES; CÁPSULAS DE CAFÉ; CÁPSULAS MONODOSIS DE CAFÉ; CARACOLAS DE CANELA; CARACOLAS DE PASTA; CARACOLES DE CANELA; CARAMELO; CARAMELO AROMATIZADO [CONFITERÍA], EXCEPTO PARA FINES FARMACÉUTICOS; CARAMELO MASTICABLE; CARAMELOS; CARAMELOS A BASE DE AZÚCAR; CARAMELOS ARTESANOS; CARAMELOS BLANDOS; CARAMELOS CON AZÚCAR DE TEXTURA ESPONJOSA; CHOCOLATE CON LECHE [BEBIDA]; CHOCOLATE CON LECHE; CHOCOLATE CALIENTE; CHOCOLATE; CHIPS DE TORTILLA; CHIPS DE MASA WONTON; CHIPS DE TORTILLA DE MAÍZ; CHIPS DE CAMARONES; CHIPS A BASE DE CEREALES; CHIMICHANGA; CHILE EN POLVO; CHICLES QUE NO SEAN PARA USO MÉDICO; CHICLES PARA REFRESCAR EL ALIENTO; CHICLES DE GLOBO; CHICLES DE BOMBA; CHICLES; CHICLE SIN AZÚCAR; CHICLE PARA LA SALUD DENTAL [DISTINTO DE LOS MEDICINALES]; CHALUPAS (COMIDA); CHALUPAS [TORTILLAS DE MAÍZ]; CEREALES SECOS (COPOS DE -); CEREALES (REFRIGERIOS A BASE DE -); CEREALES PROCESADOS ALIMENTICIOS PARA EL CONSUMO HUMANO; CEREALES PROCESADOS; CEREALES PREPARADOS PARA EL CONSUMO HUMANO; CEREALES (PREPARACIONES A BASE DE -); CEREALES PARA DESAYUNOS; CEREALES PARA HACER PASTA; CEREALES LISTOS PARA CONSUMIR; CEREALES INFLADOS (BOCADITOS); CEREALES EN POLVO; CEREALES DE ARROZ PARA EL DESAYUNO; CEREALES; CEBADA (HARINA DE -); CARAMELOS, GOLOSINAS Y CHICLES; CARAMELOS GOMOSOS; CARAMELOS NO MEDICINALES; CARAMELOS PARA MASCAR; CARAMELOS RELLENOS; CARAMELOS SIN AZÚCAR; CARAMELOS SUAVES; CARNE (EMPANADAS DE -) [PASTELES DE CARNE]; CARAMELOS DUROS; CARAMELOS [DULCES]; CARAMELOS DE CACAO; CARAMELOS DE GOMA (NO MEDICINALES -); CARAMELOS DE MENTA; CONFITERÍA LÁCTEA; CONFITERÍA HELADA; CONFITERÍA EN FORMA DE TABLETAS; CONFITERÍA DE MALVAISCO; CONFITERÍA DE HELADOS; CONFITERÍA DE HARINA; CONFITERÍA DE

CHOCOLATE CON PRALINÉ; CONFITERÍA DE CHOCOLATE; CONFITERÍA CON JALEA; CONFITERÍA CON FRUTOS SECOS; CONFITERÍA CON AZÚCAR AROMATIZADO; CONDIMENTOS SECOS; CONDIMENTOS QUÍMICOS PARA COCINAR; CONDIMENTOS PARA TACOS; CONDIMENTOS EN POLVO; CONDIMENTOS ALIMENTARIOS; CONDIMENTOS; CONDIMENTO PARA TACOS; CONCHAS DE TORTILLA; CONCENTRADOS DE PAN; CONCENTRADOS DE CAFÉ; CONCENTRADOS VEGETALES UTILIZADOS PARA SAZONAR; CONCENTRADO DE HARINA PARA PRODUCTOS ALIMENTICIOS; COMIDAS PREPARADAS CON PASTA; COMIDAS PREPARADAS EN FORMA DE PIZZAS; COMIDAS PREPARADAS A BASE DE ARROZ; COMIDAS PREPARADAS A BASE DE PASTAS; COMIDAS PREPARADAS A BASE DE FIDEOS; COMIDAS CONGELADAS COMPUESTAS PRINCIPALMENTE DE PASTA O ARROZ; COMIDAS DE PIZZA PREPARADAS; CLAVO [ESPECIA]; CLAVO EN POLVO [ESPECIA]; CHUTNEY [CONDIMENTO]; CHUTNEY; CHURROS; CHOCOLATES RELLENOS; CHOCOLATE RELLENO; CHOCOLATE POROSO; CHOCOLATE PARA BEBER; CHOCOLATE EN POLVO; CHOCOLATE DE LECHE; CONOS [BARQUILLOS]; CONSERVANTES PARA ALIMENTOS ANIMALES [SAL]; CONSERVAS DE PASTAS; CREMA BATIDA (ESTABILIZANTES PARA -); CREMA CATALANA; CREMA CATALANA [CRÈME BRÛLÉE]; CREMA DE ARROZ; CREMA INGLESA; CREMA PARA ENSALADA; CREMAS BÁVARAS; CREMAS DE CHOCOLATE; CRÈME BRÛLÉES [CREMA QUEMADA]; CRÉMOR TÁRTARO PARA COCINAR; CREPES; CREPES PEQUEÑAS Y GRUESAS [FLAPJACKS]; CROCANTE; CROCANTE DE CACAHUETE; CROISSANTS; CUBITOS DE HIELO; CUCURUCHOS DE HELADO; CÚRCUMA ; CÚRCUMA; CÚRCUMA COMESTIBLE; CURRY [CONDIMENTO]; CURRY EN POLVO [ESPECIA]; CUSCÚS; CUSCÚS [SÉMOLA]; DECORACIONES DE CHOCOLATE PARA PASTELES; DECORACIONES DE CHOCOLATE PARA ÁRBOLES DE NAVIDAD; DERIVADOS DEL ALMIDÓN PARA EL CONSUMO HUMANO; DULCE DE AZÚCAR; DULCE DE HELADO; DULCE DE CHOCOLATE; DULCES; DULCES DE CHOCOLATE; DULCES DE MENTA; ESPECIAS; ESPECIAS COMESTIBLES; ESPAGUETIS [SIN COCER]; ESPAGUETIS CON SALSA DE TOMATE EN LATA; ESPAGUETIS CON ALBÓNDIGAS; ESPAGUETIS; ESENCIAS PARA USO CULINARIO [QUE NO SEAN ACEITES ESENCIALES]; ESENCIAS PARA COCINAR; ESENCIAS DE TÉ; ESENCIAS DE CAFÉ; ENSALADAS DE PASTA; ENSALADAS DE MACARRONES; ENSALADAS DE ARROZ; ENSALADA DE PASTA; ENSALADA DE MACARRONES; ENSALADA DE ARROZ; ENSALADA (ALIÑOS PARA -); ENCHILADAS; ENCHILADAS [TORTILLAS DE MAÍZ RELLENAS DE CARNE Y CONDIMENTADAS CON CHILE]; EMPAREDADOS; EMPANADILLAS DE VERDURAS Y PESCADO; EMPANADILLAS DE VERDURAS Y CARNE; EMPANADILLAS DE VERDURAS Y CARNE DE AVES; EMPANADILLAS; EMPANADILLAS DE MASA RELLENAS CHINAS (GYOZA, COCINADAS); EMPANADAS RELLENAS; EMPANADAS QUE CONTIENEN AVES DE CORRAL; EMPANADAS QUE CONTIENEN CARNE DE CAZA; EMPANADAS QUE CONTIENEN CARNE; EMPANADAS QUE CONTIENEN PESCADO; EMPANADAS QUE CONTIENEN VERDURAS; EMPANADAS QUE NO SEAN DE CARNE; EMPANADAS FRESCAS; EMPANADAS [DULCES O SALADAS]; EMPANADAS DE YOGUR CONGELADAS; EMPANADAS DE VERDURAS; EMPANADAS DE HUEVO; EMPANADAS DE CERDO; EMPANADAS DE CARNE [PREPARADAS]; EMPANADAS DE CARNE [POTPIES]; EMPANADAS DE CARNE DE AVE O CAZA; EMPANADAS DE CARNE DE AVE Y DE CAZA; EMPANADAS DE CARNE DE AVE Y CARNE DE CAZA; EMPANADAS; EDULCORANTES NATURALES; EDULCORANTES NATURALES EN FORMA DE CONCENTRADOS DE FRUTAS; DULCES RELLENOS; GALLETAS; GALLETAS; GALLETAS CON COBERTURA DE CHOCOLATE; GALLETAS CON COBERTURA CON SABOR A CHOCOLATE; GALLETA HOLANDESA; FRUCTOSA; FRUCTOSA PARA ALIMENTACIÓN; FRUTAS CUBIERTAS DE CHOCOLATE; FRUTAS EN GELATINA (CONFITERÍA); FRUTOS SECOS RECUBIERTOS DE CHOCOLATE; FRIJOLES (HARINA DE -); FONDUE DE CHOCOLATE; FLANES; FLANES HELADOS; FIDEOS SOBA INSTANTÁNEOS; FIDEOS SECOS; FIDEOS [PASTA PARA SOPA]; FIDEOS [PASTA PARA SOPA]; FIDEOS PARA CHOW MEIN; FIDEOS INSTANTÁNEOS; FIDEOS FRITOS; FIDEOS DE TRIGO INTEGRAL; FIDEOS DE HARINA DE TRIGO [UDON] INSTANTÁNEOS;

FIDEOS DE HARINA DE ARROZ; FIDEOS DE COCCIÓN INSTANTÁNEA; FIDEOS ASIÁTICOS; FIDEOS AL HUEVO; FIDEOS; FÉCULA DE TRIGO; FÉCULA PARA USO ALIMENTICIO; FÉCULA DE PATATA; FAJITAS; EXTRACTOS DE TÉ (NO MEDICINALES); EXTRACTOS USADOS COMO CONDIMENTOS [NO ACEITES ESENCIALES]; EXTRACTOS DE MALTA USADOS COMO AROMATIZANTES; EXTRACTOS DE LEVADURA PARA LA ALIMENTACIÓN HUMANA; EXTRACTOS DE LEVADURA PARA USO ALIMENTICIO; EXTRACTOS DE LEVADURA; EXTRACTOS DE ESPECIAS; EXTRACTOS DE CHOCOLATE; EXTRACTOS DE CAFÉ; EXTRACTOS DE CACAO PARA SU USO COMO AROMATIZANTE EN BEBIDAS; EXTRACTO DE CAFÉ; ESPESANTES PARA SALCHICHAS; ESPESANTES PARA HELADOS; ESPESANTES PARA USO CULINARIO; ESPECIAS PARA HORNEAR; ESPECIAS MEZCLADAS; ESPECIAS EN POLVO; ESPECIAS PARA PIZZAS; GOLOSINAS; GOFRES; GOFRES CON RECUBRIMIENTO DE CHOCOLATE; GNOCCHI [PASTA]; GLUTEN (ADITIVOS DE -) PARA USO CULINARIO; GLUTEN DE TRIGO SECO; GLUTEN PARA USO CULINARIO; GLUTEN PREPARADO EN FORMA DE PRODUCTO ALIMENTICIO; GLUCOSA EN POLVO PARA ALIMENTACIÓN; GLASEADOS; GLASEADO PARA TARTAS; GLASEADO PARA PASTELES; GLASEADO; GERMEN DE TRIGO; GERMEN DE TRIGO [EXCEPTO UN SUPLEMENTO DIETÉTICO]; GERMEN DE TRIGO PARA LA ALIMENTACIÓN HUMANA; GELATINAS (DE FRUTA) [CONFITERÍA]; GARRAPIÑADAS; GALLETITAS SALADAS DE ARROZ; GALLETITAS SALADAS [CRACKERS]; GALLETAS SALADAS RELLENAS CON QUESO; GALLETAS SALADAS DE CEREALES PREPARADOS; GALLETAS SALADAS DE BARQUILLO; GALLETAS SALADAS DE ARROZ [SENBEI]; GALLETAS SALADAS DE ARROZ; GALLETAS SALADAS CONDIMENTADAS; GALLETAS SALADAS CON SABOR A VERDURAS; GALLETAS SALADAS CON SABOR A FRUTA; GALLETAS SALADAS CON SABOR A CARNE; GALLETAS SALADAS CON SABOR A QUESO; GALLETAS SALADAS CON SABOR A HIERBAS; GALLETAS SALADAS CON SABOR A ESPECIAS; GALLETAS SALADAS CON SABOR A GAMBA; GALLETAS SALADAS BLANDAS [PRETZEL]; GALLETAS SALADAS; GALLETAS DE CEBOLLA O QUESO; GALLETAS DE CHOCOLATE; GALLETAS DE MALTA; GALLETAS DE MALVAISCO CUBIERTAS DE CHOCOLATE CON TOFFEE; GALLETAS DE MANTEQUILLA; GALLETAS DE MASA FRITA; GALLETAS DE PAN; GALLETAS DE PAN DE JENGIBRE; GALLETAS DE QUESO; GALLETAS DULCES DE MANTEQUILLA CON UNA CAPA CON SABOR A CHOCOLATE; GALLETAS DULCES DE MANTEQUILLA CUBIERTAS CON UNA CAPA CON SABOR A CHOCOLATE; GALLETAS MANTECADAS; GALLETAS DULCES PARA CONSUMO HUMANO; GALLETAS PARA ACOMPAÑAR QUESOS; GALLETAS QUE CONTIENEN INGREDIENTES CON SABOR A CHOCOLATE; GALLETAS DE CEBOLLA; GALLETAS DE BIZCOCHO; GALLETAS DE BARQUILLO; GALLETAS DE ARROZ; GALLETAS DE APERITIVO; GALLETAS DANESAS DE MANTEQUILLA; GALLETAS CUBIERTAS DE GLASEADO; GALLETAS CUBIERTAS CON CHOCOLATE; GALLETAS CON SABOR A FRUTAS; GALLETAS CON FRUTAS; GALLETAS CON SABOR A QUESO; GOLOSINAS DE GELATINA; GOLOSINAS DE CARAMELO; GOMA DE MASCAR; GOMA DE MASCAR; GOMA DE MASCAR SIN AZÚCAR; GOMITAS [PRODUCTOS DE CONFITERÍA]; GRAGEAS [CONFITERÍA NO MEDICINAL]; GRANO DE TRIGO INTEGRAL EN CONSERVA; GRANOS DE CAFÉ MOLIDO; GRANOS DE CAFÉ RECUBIERTOS DE AZÚCAR; GRANOS DE CAFÉ TOSTADOS; GRANOS DE MAÍZ TOSTADOS; GRANOS DE PIMIENTA; GRANOS DE SAL PARA CONSERVAR LOS ALIMENTOS; GRANOS PREPARADOS; GRANOS PREPARADOS, ALMIDONES Y PRODUCTOS FABRICADOS CON LOS MISMOS, PRODUCTOS PARA PANADERÍA Y LEVADURAS; GRANOS PROCESADOS; GRÁNULOS DE SAL PARA CONSERVAR EL PESCADO; GRISINES; GUARNICIONES DE CHOCOLATE; HABAS (HARINA DE -); HALVAS; HAMBURGUESAS CON QUESO [SÁNDWICHES]; HAMBURGUESAS EN PANECILLOS; HARINA (ALIMENTOS A BASE DE -); HARINA COMESTIBLE; HARINA DE ALUBIAS; HARINA DE ARROZ; HARINA DE AVENA; HARINA DE CEBADA; HARINA DE CENTENO; HARINA DE CEREALES; HARINA DE FRIJOLES; HARINA DE FRUTOS SECOS; HARINA DE HABAS; HARINA DE JUDÍAS; HARINA DE MAÍZ; HARINA DE MOSTAZA; HARINA DE PAPA ; HARINA DE PAPA; HARINA DE

PATATA ; HARINA DE POROTOS; HARINA DE SOJA; HARINA DE SOYA; HARINA DE TAPIOCA; HARINA DE TAPIOCA PARA USO ALIMENTICIO; HARINA DE TRIGO; HARINA DE TRIGO SARRACENO; HARINA DE VERDURAS; HARINA DESPROTEINIZADA PARA SU USO EN LA PRODUCCIÓN DE CERVEZA; HARINA [HARINAS ALIMENTICIAS]; HARINA LISTA PARA HORNEAR; KETCHUP [SALSA]; JUGOS DE CARNE; JUDÍAS (HARINA DE -); JENGIBRE (PAN DE -); JENGIBRE [ESPECIA]; JENGIBRE [ESPECIAS EN POLVO]; JARABE DE MESA; JARABE DE MELAZA; JARABE DE MAÍZ PARA USO CULINARIO; JARABE DE ARCE; JALEA REAL PARA LA ALIMENTACIÓN HUMANA QUE NO SEA DE USO MÉDICO; JALEA REAL; INFUSIÓN DE TILA; INFUSIONES DE SALVIA; INFUSIONES DE HIERBAS; INGREDIENTES A BASE DE CACAO PARA PRODUCTOS DE CONFITERÍA; HOJUELAS DE MAÍZ; HUEVOS DE CHOCOLATE; HUEVOS DE PASCUA; HOJUELAS DE AVENA; HOJUELAS DE CEREALES SECOS; HOJAS DE TÉ; HOJALDRE; HIERBAS SECAS; HIERBAS PROCESADAS; HIERBAS PROCESADAS [CONDIMENTOS]; HIERBAS AROMÁTICAS PROCESADAS; HIELO PARA ENFRIAR; HIELO NATURAL O ARTIFICIAL; HIELO, HELADOS, YOGURES HELADOS Y SORBETES; HIELO EN FORMA DE BLOQUE; HIELO; HELADOS NO LÁCTEOS; HELADOS LÁCTEOS; HELADOS QUE CONTIENEN CHOCOLATE; HELADOS Y HIELO; HELADOS (ESPESANTES PARA -); HELADOS DE HIELO; HELADOS DE FRUTAS; HELADOS DE CONFITERÍA; HELADOS CREMOSOS; HELADOS CREMOSOS DE FRUTAS; HELADOS CON SABOR A CHOCOLATE; HELADOS CON FRUTA; HELADOS BLANDOS; HELADOS COMESTIBLES DE FRUTA; HELADOS; HELADO A BASE DE YOGUR [PREDOMINANDO EL HELADO]; HARINAS PARA HORNEAR; HARINAS DE TRIGO [ALIMENTICIAS]; HARINAS COMESTIBLES; HARINAS; HARINA PARA PIZZAS; HARINA MEZCLADA PARA ALIMENTOS; LÁMINAS DE HOJALDRE CONGELADAS; LASAÑA; LECHE (CACAO CON -); LECHE (CAFÉ CON -); LECHE HELADA; LEVADURA ; LEVADURA; LEVADURA EN POLVO; LEVADURA INSTANTÁNEA; LEVADURA Y OTROS AGENTES FERMENTADORES; MACARONS [PRODUCTOS DE PASTELERÍA]; MACARRONES CON QUESO; MACARRONES [PASTAS ALIMENTICIAS]; MAGDALENAS; MAGDALENAS [MUFFINS AMERICANOS]; MAÍZ (COPOS DE -); MAÍZ MOLIDO; MAÍZ PROCESADO; MAÍZ PREPARADO PARA HACER PALOMITAS; MALTODEXTRINAS PARA USO NUTRICIONAL [QUE NO SEAN MEDICINALES]; MALTOSA; MALVAS [CONFITERÍA]; MALVAVISCOS; MANÍ (PRODUCTOS DE CONFITERÍA A BASE DE -); MANZANAS CAMELIZADAS; MARINADOS CON CONDIMENTOS; MARINADOS QUE CONTIENEN ESPECIAS; MASA CON LEVADURA CON RELLENOS DE CARNE; MASA CON LEVADURA CON RELLENOS CONSISTENTES EN VERDURAS; MASA CON LEVADURA CON RELLENOS CONSISTENTES EN FRUTAS; MASA CONGELADA; MASA DE BARQUILLO; MASA DE EMPANADA; MASA DE HOJALDRE; MASA DE HARINA; MASA DE GALLETAS CONGELADA; MASA DE PASTELERÍA; MASA DE PIZZA; MASA FILO; MASA PARA EMPANADAS; MASA PARA EMPANADILLAS; MASA PARA GALLETAS; MASA PARA GALLETAS CONGELADA; MASA PARA PAN; MASA PARA PASTELES; MASA PARA PIZZAS; MASA PARA TARTAS SALADAS; MASAS DE PASTELES; MASAS DE PIZZA PRECOCIDAS; MASAS FILO; MASAS, REBOZADOS Y MEZCLAS DE LOS MISMOS; MATE [TÉ]; MAYONESA; MAYONESA CON ENCURTIDOS; MAZAMORRAS; MAZAPÁN; MELAZA; MENTA PARA CONFITERÍA; MERENGUE; MERENGUES; MEZCLA DE CAFÉS; MEZCLA DE ESPECIAS DE CURRY; MEZCLAS DE CACAO; MEZCLAS DE CAFÉ; MEZCLAS DE HARINA; MEZCLAS DE GLASEADO; MEZCLAS DE HELADO; MEZCLAS DE MASA; MEZCLAS DE PAN; MEZCLAS PARA HACER PUDINES; MEZCLAS PARA HELADOS CREMOSOS; MEZCLAS PARA NATILLAS; MEZCLAS PARA PASTELES; MEZCLAS PARA REBOZAR; MEZCLAS PARA REBOZAR TEMPURA; MEZCLAS PARA ROSQUILLAS; MEZCLAS PARA SALSAS; MIEL; MIEL A BASE DE HIERBAS; MIEL NATURAL; MIEL BIOLÓGICA PARA LA ALIMENTACIÓN HUMANA; MIEL [PARA ALIMENTOS]; MILHOJAS; MISO [CONDIMENTO]; MOLIENDA DE CEREALES; MOSTAZA; MOSTAZA EN POLVO [ESPECIA]; MOSTAZA (HARINA DE -); MOUSSE DE CHOCOLATE; MOUSSES (CONFITERÍA); MOUSSES DE POSTRE [PRODUCTOS DE CONFITERÍA]; MUESLI; MUFFINS INGLESES (MAGDALENAS); NACHOS; NACHOS [CHIPS DE TORTILLAS DE MAÍZ];

NATILLAS HELADAS; NATILLAS [POSTRES HORNEADOS]; NIEVES [HELADOS]; ÑOQUIS A BASE DE HARINA; NUECES CUBIERTAS DE CHOCOLATE; NUECES DE MACADAMIA RECUBIERTAS DE CHOCOLATE; NUECES RECUBIERTAS [CONFITERÍA]; NUEZ MOSCADA; OBLEAS DE CAMELO CON CHOCOLATE; OBLEAS DE CHOCOLATE; OBLEAS PARA BASE DE TARTAS; PALITOS DE ARROZ; PALITOS DE PAN ANCHOS; PALOMITAS DE MAÍZ; PALOMITAS DE MAÍZ AROMATIZADAS; PALOMITAS DE MAÍZ AZUCARADAS; PALOMITAS DE MAÍZ CAMELIZADAS; PALOMITAS DE MAÍZ CON CAMELO; PAN; PAN A BASE DE GRANOS DE SOJA; PAN AL VAPOR; PAN AROMATIZADO CON ESPECIAS; PAN ÁZIMO; PAN BAJO EN SAL; PAN CON GRANOS DE SOJA; PAN CON SOJA; PAN CRUJIENTE; PAN CRUJIENTE SUECO; PAN DANÉS; PAN DE AJO; PAN DE FRUTAS; PAN DE ESPECIAS; PAN DE CENTENO; PAN DE GAMBAS; PAN DE JENGIBRE; PAN DE PITA; PAN DE SODA; PAN INTEGRAL; PAN MULTICEREAL; PAN MOLIDO; PAN PITA; PAN PLANO; PAN RALLADO; PAN RELLENO; PAN SEMI-HORNEADO; PAN TOSTADO; PAN SIN GLUTEN; PAN SIN FERMENTAR; PANECILLOS CRUJIENTES; PANECILLOS DANESSES; PANECILLOS DE CANELA; PANECILLOS DE CEBADA; PANECILLOS RELLENOS; PANES DE FRUTAS; PANES Y BOLLOS; PANETÓN; PANETTONE; PANINIS RELLENOS; PANQUEQUES; PANQUEQUES AMERICANOS COCIDOS A LA PLANCHA [FLAPJACKS]; PÁPRIKA [PRODUCTO PARA SAZONAR]; PARFAITS DE FRUTAS; PASTA ALIMENTICIA; PASTA ALIMENTICIA [MASA]; PASTA CON HUEVO; PASTA CON RELLENO; PASTA DE ALMENDRAS; PASTA DE ALUBIAS; PASTA DE ARROZ PARA USO CULINARIO; PASTA DE ALUBIAS SAZONADAS; PASTA DE AZÚCAR; PASTA DE CHOCOLATE; PASTA DE CURRY; PASTA DE SÉSAMO; PASTA DE WASABI; PASTA DE SOYA [CONDIMENTO]; PASTA PARA BISCOTES; PASTA PARA PIZZAS; PASTA PREPARADA; PASTA RELLENA; PASTA SECA; PASTA TIPO ZITI; PASTAS ALIMENTICIAS; PASTAS ALIMENTICIAS AL CURRY; PASTAS ALIMENTICIAS FRESCAS; PASTAS ALIMENTICIAS SECAS; PASTAS CON FRUTAS; PASTAS DE ALMENDRAS; PASTAS DE CHOCOLATE; PASTAS DE CURRY; PASTAS DE VERDURA [SALSAS]; PASTAS [PASTELERÍA]; PASTAS, PASTELES, TARTAS Y GALLETAS; PASTEL DE ALMENDRA; PASTEL DE ALMENDRAS; PASTEL DE CAMELO; PASTEL DE CHOCOLATE; PASTEL DE FRESAS; PASTEL DE HELADO; PASTEL DE MELAZA; PASTEL SALADO; PASTELERÍA CONGELADA; PASTELES; PASTELES A BASE DE HELADO CREMOSO; PASTELES A BASE DE NARANJA; PASTELES CON FRUTAS HELADAS; PASTELES CONGELADOS; PASTELES DANESSES; PASTELES DE ALMENDRA; PASTELES DE CARNE DE AVE Y CARNE DE CAZA; PASTELES DE CARNE [EMPANADAS DE CARNE]; PASTELES DE CARNE [POTPIES]; PASTELES DE DESAYUNO; PASTELES DE FRUTA; PASTELES DE FRUTAS (PLUM CAKES); PASTELES DE LUNA (DULCES CHINOS); PASTELES DE MANZANA; PASTELES DE MASA FILO; PASTELES DE MIJO; PASTELES DE NATA; PASTELES FRESCOS; PASTELES HELADOS; PASTELES SALADOS; PASTELILLOS CON NATA Y FRUTA; PASTELILLOS DE FRUTA; PASTELILLOS EN FORMA DE MAGDALENA DECORADA; PASTELILLOS QUE CONTIENEN NATA; PASTELITOS DE ARROZ; PASTILLAS [CONFITERÍA NO MEDICINAL]; PASTILLAS DE MENTA [CAMELOS, NO MEDICINALES]; PASTILLAS DE MENTA [CONFITERÍA], EXCEPTO LAS DE USO MEDICINAL; PASTILLAS DE MENTA PARA REFRESCAR EL ALIENTO; PATATAS DE MAÍZ CON SABOR A ALGAS; PATATAS FRITAS DE ARROZ; PATATAS O TIRAS FRITAS A BASE DE CEREALES; PATATAS FRITAS DE TRIGO INTEGRAL; PESTO [SALSA]; PICOS DE PAN; PIEZAS DE AZÚCAR DE CRISTAL [CONFITERÍA]; PIMENTÓN MORRÓN [CONDIMENTO]; PIMENTÓN [PRODUCTO PARA SAZONAR]; PIMIENTA; PIMIENTA DE JAMAICA; PIMIENTA EN POLVO; PIÑONES REVESTIDOS DE AZÚCAR; PIRULETAS; PIRULETAS [CONFITERÍA]; PIRULETAS CONGELADAS; PIZZA; PIZZA CONGELADA; PIZZA FRESCA; PIZZAS EN CONSERVA; PIZZAS [PREPARADAS]; PIZZAS REFRIGERADAS; POLENTA; POLVO DE AJO; POLVO DE CACAO INSTANTÁNEO; POLVO DE COMINO; POLVO DE MOSTAZA [ESPECIA]; POLVOS DE CHILE; POLVOS DE HORNEAR; POLVOS DE CÚRCUMA PARA SU USO COMO UN CONDIMENTO; POLVOS PARA FABRICAR HELADOS CREMOSOS; POLVOS PARA FABRICAR HELADOS; POLVOS PARA HACER NATILLAS; POLVOS PARA HORNEAR; POLVOS

PARA SALSAS; POLVOS PARA PUDINES; POLVOS PARA PRODUCTOS DE PASTELERÍA Y REPOSTERÍA; POSTRES A BASE DE HELADO; POSTRES DE CHOCOLATE; POSTRES DE MUESLI; POSTRES HELADOS; POSTRES PREPARADOS [CONFITERÍA]; POSTRES REFRIGERADOS; PRALINÉS; PRALINÉS DE CHOCOLATE; PREPARACIONES ALIMENTICIAS A BASE DE CEREALES; PREPARACIONES ALIMENTICIAS A BASE DE MALTA; PREPARACIONES AROMÁTICAS PARA HACER TISANAS NO MEDICINALES; PREPARACIONES AROMÁTICAS PARA PASTELES; PREPARACIONES AROMÁTICAS PARA HACER INFUSIONES NO MEDICINALES; PREPARACIONES DE CACAO; PREPARACIONES DE CACAO PARA SU USO EN LA CONFECCIÓN DE BEBIDAS; PREPARACIONES DE CEREALES COMPUESTAS POR SALVADO; PREPARACIONES DE CEREALES COMPUESTAS POR SALVADO DE AVENA; PREPARACIONES DE GLUCOSA PARA ALIMENTACIÓN; PREPARACIONES DE SALVADO PARA EL CONSUMO HUMANO; PREPARACIONES PARA BEBIDAS DE CHOCOLATE; PREPARACIONES PARA BEBIDAS DE CHOCOLATE CON SABOR A MENTA; PREPARACIONES PARA BEBIDAS DE CHOCOLATE CON SABOR A NUECES; PREPARACIONES PARA BEBIDAS DE CHOCOLATE CON SABOR A NARANJA; PREPARACIONES PARA GLASEAR JAMÓN; PREPARACIONES PARA GLASEAR PASTELES; PREPARADO PARA HACER PANECILLOS; PREPARADOS A BASE DE CEREALES; PREPARADOS DE ESPECIAS; PREPARADOS PARA CONFECCIONAR PASTELES; PREPARADOS PARA ELABORAR MASA DE PASTELES; PREPARADOS PARA HACER BASES DE PIZZA; PREPARADOS PARA HACER GOFRES; PRETZELS; PRETZELS CON COBERTURA DE CHOCOLATE; PRETZELS (GALLETAS SALADAS); PRETZELS RECUBIERTOS DE CHOCOLATE; PRODUCTOS ALIMENTICIOS A BASE DE AZÚCAR PARA ELABORAR POSTRES; PRODUCTOS ALIMENTICIOS EXTRUIDOS A BASE DE MAÍZ; PRODUCTOS ALIMENTICIOS EXTRUIDOS A BASE DE TRIGO; PRODUCTOS ALIMENTICIOS EXTRUIDOS DE ARROZ; PRODUCTOS DE CONFITERÍA; PRODUCTOS DE CHOCOLATE; PRODUCTOS DE PANADERÍA, PASTELERÍA, CHOCOLATES Y POSTRES; PRODUCTOS DE PANADERÍA; PRODUCTOS DE PASTELERÍA; PRODUCTOS PARA GLASEAR Y RELLENAR; PROFITEROLES; PRODUCTOS PARA SAZONAR; PUDIN DE PAN; PUDÍN DE SÉMOLA; PUDINES; PUDINES DE ARROZ QUE CONTIENEN PASAS Y NUEZ MOSCADA; PUDINES DE NAVIDAD; PUDINES DE YORKSHIRE; PULPA DE ARROZ CON FINES CULINARIOS; PULPA VEGETALES [SALSAS - ALIMENTACIÓN]; PURÉ DE AJO; PURÉ DE JENGIBRE; QUESADILLAS [TORTILLAS RELLENAS]; QUICHES; QUINOA PROCESADA; QUINUA PROCESADA; RÁBANO PICANTE [CONDIMENTOS]; RÁBANO PREPARADO [CONDIMENTO]; RÁBANOS PICANTES; RAMEN [PLATO JAPONÉS A BASE DE TALLARINES]; RAMEN [PLATO JAPONÉS A BASE DE FIDEOS]; RAVIOLES; RAVIOLI [PREPARADOS]; RAVIOLIS CHINOS; REFRIGERIOS A BASE DE TRIGO; REFRIGERIOS A BASE DE CEREALES; RELISH [CONDIMENTO]; RELLENO DE MALVAVISCO; RELLENOS A BASE DE CHOCOLATE PARA PASTELES Y TARTAS; RELLENOS A BASE DE CHOCOLATE PARA PASTELES Y TORTAS; RELLENOS A BASE DE CREMA INGLESA PARA PASTELES Y TARTAS; RELLENOS A BASE DE CREMA PARA PASTELES Y TORTAS; RELLENOS A BASE DE NATILLAS PARA PASTELES Y TARTAS; RELLENOS A BASE DE PAN; RISOTTO; RIZOS DE MAÍZ; ROCOTOS EN PASTA [CONDIMENTO]; ROLLITOS DE HUEVO; ROLLITOS DE AVENA Y DE TRIGO; ROLLITOS DE SALCHICHA; ROLLITOS PRIMAVERA; ROLLOS CRUJIENTES; ROLLOS DE SALCHICHA FRESCA; ROLLOS DE HUEVO; ROSQUILLAS; ROSETAS DE MAÍZ; SABORIZANTES DE CAFÉ; SABORIZANTES DE VAINILLA PARA USO CULINARIO; SABORIZANTES PARA ALIMENTOS QUE NO SEAN ACEITES ESENCIALES; SABORIZANTES PARA BEBIDAS, QUE NO SEAN ACEITES ESENCIALES; SABORIZANTES, QUE NO SEAN ACEITES ESENCIALES, PARA SOPAS; SABORIZANTES, QUE NO SEAN ACEITES ESENCIALES, PARA QUESOS; SABORIZANTES PARA BEBIDAS QUE NO SEAN ACEITES ESENCIALES; SABORIZANTES, QUE NO SEAN ACEITES ESENCIALES, PARA PRODUCTOS DE PASTELERÍA Y REPOSTERÍA; SABORIZANTES, QUE NO SEAN ACEITES ESENCIALES, PARA BEBIDAS; SABORIZANTES, QUE NO SEAN ACEITES ESENCIALES, PARA MANTEQUILLA; SABORIZANTES QUE NO SEAN ACEITES ESENCIALES PARA

PRODUCTOS DE PASTELERÍA Y REPOSTERÍA; SAGÚ; SAL; SAL DE MESA; SAL DE COCINA; SAL DE APIO; SAL CONDIMENTADA PARA COCINAR; SAL COMÚN PARA COCINAR; SAL CON ESPECIAS; SAL COMESTIBLE; SAL MARINA PARA CONSERVAR ALIMENTOS; SAL PARA CONSERVAR PESCADO; SAL PARA PALOMITAS DE MAÍZ; SALCHICHAS (ESPESANTES PARA -); SALES, ALIÑOS, ADEREZOS Y CONDIMENTOS; SALES MINERALES PARA CONSERVAR LOS ALIMENTOS; SALMUERA PARA COCINAR; SALMUERA PARA CÓCTELES; SALSA AGRIDULCE; SALSA BARBACOA; SALSA [COMESTIBLE]; SALSA CONCENTRADA; SALSA DE AJÍES; SALSA DE ALCACHOFAS; SALSA DE BARBACOA; SALSA DE CHILE; SALSA DE CHOCOLATE; SALSA DE CURRY; SALSA DE ESPAGUETI; SALSA DE PEPINILLOS DULCES [RELISH]; SALSA DE QUESO; SALSA DE RÁBANO PICANTE; SALSA DE SOJA; SALSA DE SOYA; SALSA DE TOMATE; SALSA DE WORCESTERSHIRE; SALSA DESECADA EN FORMA DE POLVO; SALSA KETCHUP; SALSA MARRÓN; SALSA PARA PIZZAS; SALSA PICANTE; SALSA TÁRTARA; SALSA TERIYAKI; SALSAS A BASE DE TOMATE; SALSAS DE CARNE; SALSAS DE CHOCOLATE; SALSAS DE CURRY; SALSAS DE FRUTA; SALSAS DE PIMIENTA; SALSAS DE SOJA; SALSAS EN CONSERVA; SALSAS PARA ARROZ; SALSAS PARA CARNE A LA BARBACOA; SALSAS PARA COCINAR; SALSAS PARA ESPAGHETIS; SALSAS PARA HELADOS; SALSAS PARA PASTAS ALIMENTICIAS; SALSAS PARA PASTA; SALSAS PARA PESCADO; SALSAS PARA PIZZAS; SALSAS PARA POLLO; SALSAS PICANTES; SALSAS SALADAS; SALVIA [CONDIMENTO]; SAMOSAS; SÁNDWICH DE QUESO TOSTADO; SÁNDWICH DE QUESO TOSTADO CON JAMÓN; SÁNDWICHES; SÁNDWICHES DE HAMBURGUESA; SÁNDWICHES DE HELADO; SÁNDWICHES TOSTADOS; SÁNDWICHES DE SALCHICHAS; SÁNDWICHES DE POLLO; SÁNDWICHES DE PESCADO; SÁNDWICHES DE PERRITOS CALIENTES; SEMILLAS DE SÉSAMO; SEMILLAS DE LINO PARA LA ALIMENTACIÓN HUMANA; SEMILLAS DE SÉSAMO TOSTADAS Y MOLIDAS; SÉMOLA; SÉMOLA DE AVENA; SÉMOLA DE MAÍZ DESCASCARILLADO; SÉMOLA PROCESADA; SIROPE AROMATIZADO; SIROPE DE ARCE; SIROPE DE CHOCOLATE; SIROPE DE GLUCOSA PARA SU USO COMO CONSERVANTE PARA ALIMENTOS; SIROPE DE GLUCOSA PARA SU USO EN LA FABRICACIÓN DE ALIMENTOS; SIROPE DE GLUCOSA PARA SU USO COMO AYUDA PARA LA FERMENTACIÓN DE ALIMENTOS; SIROPE DE GLUCOSA PARA SU USO COMO EDULCORANTE PARA ALIMENTOS; SIROPE DE FRUCTOSA PARA SU USO EN LA FABRICACIÓN DE ALIMENTOS; SIROPE DE MAÍZ; SIROPE DE MELAZA; SIROPE DE PANQUEQUE; SIROPE PARA CREPS; SIROPE PARA CUBRIR; SIROPES; SIROPES AROMATIZADOS; SIROPES Y MELAZAS; SIROPES PARA COBERTURAS; SOJA (SALSA DE -); SORBETE; SORBETES [CONFITERÍA]; SORBETES [HELADOS]; SOYA (HARINA DE -); SOYA (SALSA DE -); SOYA (PASTA DE -)[CONDIMENTO]; SUCEDÁNEO DE HELADO; SUCEDÁNEO DE HELADO A BASE DE SOJA; SUCEDÁNEO DE MAYONESA; SUCEDÁNEOS DEL CAFÉ; SUCEDÁNEOS DEL AZÚCAR; SUCEDÁNEOS DEL ARROZ; SUCEDÁNEOS DE LA MIEL; SUCEDÁNEOS DE CHOCOLATE; SUCEDÁNEOS DEL TÉ; SUSHI; SUCEDÁNEOS DEL TÉ Y DEL CAFÉ; SUSTANCIAS EDULCORANTES NATURALES; SUSTITUTOS DEL AZÚCAR; TABLETAS DE CHOCOLATE; TABULÉ; TACOS [ALIMENTOS]; TACOS (CHIPS); TALLARINES; TALLARINES DE CAMARÓN; TALLARINES DE HUEVO; TAMALES; TAPIOCA; TAPIOCA Y SAGÚ; TARTA DE QUESO; TARTALETAS; TARTALETAS HECHAS DE CHOCOLATE; TARTAS; TARTAS DE CALABAZA; TARTAS DE CONCHA; TARTAS DE FRUTAS; TARTAS DE HELADO; TARTAS DE MANZANA; TARTAS DE HUEVOS; TARTAS DE MELAZA; TARTAS DE NATA; TARTAS DE QUESO; TARTAS DULCES O SALADAS; TARTAS HELADAS; TÉ; TÉ A GRANDEL (NO MEDICINAL -); TÉ BLANCO; TÉ CHAI; TÉ CHINO DE BAYAS DE GOJI [GUGIJACHA]; TÉ DARJEELING; TÉ DE FRUTAS [QUE NO SEA PARA FINES MÉDICOS]; TÉ DE GINSENG; TÉ DE HOJAS DE CEBADA; TÉ DE JAZMÍN; TÉ DE JAZMÍN, EXCLUYENDO LOS DE CARÁCTER MEDICINAL; TÉ DE LIMA; TÉ DE OOLONG; TÉ DE ROMERO; TÉ DE SALVIA; TÉ DE TILO; TÉ EARL GREY (BERGAMOTA); TÉ HELADO; TÉ HELADO (NO MEDICINALES-); TÉ INSTANTÁNEO; TÉ INSTANTÁNEO [EXCLUYENDO LOS DE USO MEDICINAL]; TÉ NEGRO; TÉ (NO MEDICINAL) CON

EXTRACTOS DE ARÁNDANO; TÉ (NO MEDICINAL) COMPUESTO POR EXTRACTOS DE ARÁNDANO; TÉ ROOIBOS; TÉ SIN TEÍNA; TÉ SIN TEÍNA ENDULZADO CON EDULCORANTES; TÉ VERDE JAPONÉS; TERRONES DE AZÚCAR; TÉS DE FRUTAS; TIRAMISÚ; TISANA DE JENGIBRE; TOFFEE; TOFFEES; TORTELLINI; TORTAS; TORTAS [PASTELES]; TORTELLINI SECOS; TORTILLAS DE HARINA O MAÍZ; TORTILLAS DE MAÍZ PARA TACOS; TORTILLAS DE PAN ÁCIMO O DE HARINA PARA RELLENAR; TORTILLAS DE PAN ÁZIMO O DE HARINA PARA RELLENAR; TORTITAS DE ARROZ; TOSTADAS; TOSTADAS FRANCESAS; TOSTADAS [GALLETAS]; TOSTADAS MEXICANAS; TOSTONES; TRIGO MALTEADO; TRIGO MOLIDO; TRIGO PROCESADO; TRUFAS DE CHOCOLATE; TURRÓN; TURRÓN DE CACAHUATES; TURRÓN DE CACAHUETES; TURRÓN DE MANÍ; TURRÓN DURO; VAINILLA; VAINILLINA; VINAGRE; VINAGRE A LA PIMIENTA; VINAGRE DE FRUTAS; VINAGRE DE MOSTAZA; VINAGRE DE VINO; VINAGRES AROMATIZADOS; WASABI EN POLVO; VOLOVANES; WASABI EN POLVO [RÁBANOS JAPONESES]; WON TONS; WONTONS; WRAP [ROLLOS DE SÁNDWICH]; YERBA MATE. Clase 30

DESCRIPCIÓN DE ETIQUETA: LA ETIQUETA CONSISTE EN LA REPRESENTACIÓN GRÁFICA DEL CONJUNTO COMPUESTO POR LA PALABRA DE FANTASÍA -ARTIZAN- Y EL NÚMERO -360-, SIENDO QUE EL REFERIDO NÚMERO SE ENCUENTRA DEBAJO DE DICHA PALABRA. TAL REPRESENTACIÓN DE PALABRA Y NÚMERO SE APRECIA EN TIPOGRAFÍA CARACTERÍSTICA, DE TRAZO MEDIO Y COLOR GRIS CÓDIGO HEX #424242, CON LA PARTICULARIDAD QUE LA LETRA -A- INICIAL DE LA PALABRA -ARTIZAN- ES EN MAYÚSCULA Y LA BARRA DE DICHA LETRA SE ENCUENTRA FORMADA POR UNA ESPIGA DE COLOR GRIS CÓDIGO HEX #424242; Y A LA DERECHA E IZQUIERDA DEL NÚMERO -360- SE APRECIAN DOS BARRAS VERTICALES DE TRAZO FINO Y COLOR GRIS CÓDIGO HEX #424242. SE REIVINDICA EL CONJUNTO DESCRITO EN LOS COLORES INDICADOS.

TRAMITANTE: GONZALEZ YANES, SEBASTIAN - ANDRES RIVERO BARALT

Insc. 2025-013177 del 12 DE DICIEMBRE DE 2025

NOMBRE DE LA MARCA: ARTIZAN 360

SOLICITADA POR: IZY PRODUCTS LLC Domicilio: 66 W. Flager Street, Unit No. 933, Miami, 33130, Florida País: ESTADOS UNIDOS DE AMÉRICA



Artizan
— 3 6 0 —

PARA DISTINGUIR: ACEITES COMESTIBLES, MANTEQUILLA, CALDOS, MERMELADAS Y COMPOTAS, ESPECIALMENTE: ACEITE DE CANOLA; ACEITE DE COCO PARA USO ALIMENTICIO; ACEITE DE GIRASOL COMESTIBLE; ACEITE DE MAÍZ PARA USO ALIMENTICIO; ACEITE DE MANTEQUILLA; ACEITE DE AGUACATE; ACEITE DE OLIVA; ACEITE DE PALMA PARA USO ALIMENTICIO; ACEITE DE SOJA PARA COCINAR; ACEITES COMESTIBLES; ACEITES COMESTIBLES PARA COCINAR ALIMENTOS; ACEITES Y GRASAS COMESTIBLES; ATÚN EN ACEITE; ATÚN [EN CONSERVA]; ATÚN [PESCADO]; ATÚN [PESCADO NO VIVO]; BEBIDAS A BASE DE LECHE QUE CONTIENEN CAFÉ; BEBIDAS A BASE DE PRODUCTOS LÁCTEOS; BEBIDAS A BASE DE YOGUR; BEBIDAS COMPUESTAS PRINCIPALMENTE DE LECHE; BEBIDAS DE LECHE; BEBIDAS DE LECHE CON CACAO; BEBIDAS DE YOGUR; BEBIDAS LÁCTEAS; BEBIDAS LÁCTEAS AROMATIZADAS; CACAO (MANTECA DE -); CALDO DE POLLO; CALDO DE TERNERA; CALDO (PREPARADOS PARA HACER -); CALDO [PREPARACIONES PARA HACER -]; CALDO VEGETAL; CALDOS; CALDOS DE CARNE; CALDOS [SOPA]; CONCENTRADOS DE CALDO; CONCENTRADOS DE ZUMOS VEGETALES PARA ALIMENTOS; CONCENTRADOS PARA SOPAS; CONSOMÉS; CONSOMÉS [SOPAS]; CREMA DE MARISCOS [BISQUE]; CREMAS DE QUESO PARA UNTAR; CREMAS LÁCTEAS BAJAS EN GRASAS; CREMAS PARA EL CAFÉ; CREMAS PARA UNTAR; CUAJADA DE LECHE; CUAJADA; CUBITOS DE CALDO; FERMENTOS LÁCTEOS PARA USO CULINARIO; FONDUE DE QUESO; FRUTOS, HONGOS Y

VERDURAS PROCESADAS (INCLUYENDO FRUTOS SECOS Y LEGUMBRES); GARBANZOS PROCESADOS; GRASA DE CARNE DE VACUNO; GRASA DE CERDO; GRASAS ANIMALES PARA USO ALIMENTICIO; GRASAS ALIMENTICIAS (MATERIAS GRASAS PARA ELABORAR -); GRASAS COMESTIBLES; HUEVO (CLARA DE -); HUEVO (YEMA DE -); HUEVOS; HUEVOS Y OVOPRODUCTOS; JALEAS, MERMELADAS, COMPOTAS, FRUTAS Y VERDURAS PARA UNTAR; MANTECA; MANTECA DE CACAO; MANTECA DE CERDO; MANTECA [GRASA] DE CERDO; MANTECA [MANTEQUILLA]; MANTECA [MANTEQUILLA] (CREMA DE -); MANTEQUILLA; MANTEQUILLA A LAS FINAS HIERBAS; MANTEQUILLA (CREMA DE -); MARGARINA; MEZCLAS DE QUESO; MEZCLAS DE QUESOS; MEZCLAS PARA ELABORAR CALDOS; PASTAS PARA HACER SOPA; PREPARACIONES DE REQUESÓN; PREPARACIONES A BASE DE MANTEQUILLA; PREPARADO DE RIZOMAS; PREPARACIONES PARA HACER CALDO; SOPAS Y CALDOS, EXTRACTOS DE CARNE; SUCEDÁNEOS DE CREMAS NO LÁCTEOS; SUCEDÁNEOS DE CREMAS PARA BEBIDAS. Clase 29

DESCRIPCIÓN DE ETIQUETA: LA ETIQUETA CONSISTE EN LA REPRESENTACIÓN GRÁFICA DEL CONJUNTO COMPUESTO POR LA PALABRA DE FANTASÍA -ARTIZAN- Y EL NÚMERO -360-, SIENDO QUE EL REFERIDO NÚMERO SE ENCUENTRA DEBAJO DE DICHA PALABRA. TAL REPRESENTACIÓN DE PALABRA Y NÚMERO SE APRECIA EN TIPOGRAFÍA CARACTERÍSTICA, DE TRAZO MEDIO Y COLOR GRIS CÓDIGO HEX #424242, CON LA PARTICULARIDAD QUE LA LETRA -A- INICIAL DE LA PALABRA -ARTIZAN- ES EN MAYÚSCULA Y LA BARRA DE DICHA LETRA SE ENCUENTRA FORMADA POR UNA ESPIGA DE COLOR GRIS CÓDIGO HEX #424242; Y A LA DERECHA E IZQUIERDA DEL NÚMERO -360- SE APRECIAN DOS BARRAS VERTICALES DE TRAZO FINO Y COLOR GRIS CÓDIGO HEX #424242. SE REIVINDICA EL CONJUNTO DESCRITO EN LOS COLORES INDICADOS.

TRAMITANTE: GONZALEZ YANES, SEBASTIAN - ANDRES RIVERO BARALT

Insc. 2025-013178 del 12 DE DICIEMBRE DE 2025

NOMBRE DE LA MARCA: POP UP

SOLICITADA POR: IZY PRODUCTS LLC Domicilio: 66 W. Flager Street, Unit No. 933, Miami, 33130, Florida País: ESTADOS UNIDOS DE AMÉRICA



PARA DISTINGUIR: REFRESCOS NO CARBONATADOS, REFRESCOS CARBONATADOS, AGUA CON GAS Y AGUA CARBONATADA CON SABOR, BEBIDAS ENERGÉTICAS Y BEBIDAS DEPORTIVAS, JUGOS DE FRUTAS Y NÉCTARES, LIMONADAS Y AGUAS SABORIZADAS, BEBIDAS HERBALES Y BOTÁNICAS, BEBIDAS A BASE DE MALTA SIN ALCOHOL, COCTELES SIN ALCOHOL Y MOCKTAILS. Clase 32

DESCRIPCIÓN DE ETIQUETA: LA ETIQUETA CONSISTE EN LA REPRESENTACIÓN GRÁFICA DE LA PALABRA EN INGLÉS -POP UP- (SURGIR, EN ESPAÑOL) EN TIPOGRAFÍA CARACTERÍSTICA, TRAZO GRUESO Y COLOR NARANJA CÓDIGO HEX #F26724, CON LA PARTICULARIDAD DE QUE LA LETRA -O- DE LA PALABRA -POP- SE ENCUENTRE EN MINÚSCULA Y DEBAJO DE ELLA SE APRECIA UNA LÍNEA VERTICAL DE TRAZO GRUESO Y COLOR NARANJA CÓDIGO HEX #F26724, SIENDO QUE EL RESTO DE LAS LETRAS SON EN MAYÚSCULA, ASÍ TAMBIÉN LA PALABRA -UP- SE ENCUENTRA UBICADA BAJO LA LETRA -UP-. SE REIVINDICA EL CONJUNTO DESCRITO EN LOS COLORES INDICADOS.

TRAMITANTE: GONZALEZ YANES, SEBASTIAN - ANDRES RIVERO BARALT

Insc. 2025-013179 del 12 DE DICIEMBRE DE 2025**NOMBRE DE LA MARCA:** DELI LATTE**SOLICITADA POR:** IZY PRODUCTS LLC Domicilio: 66 W. Flager Street, Unit No. 933, Miami, 33130, Florida País: ESTADOS UNIDOS DE AMÉRICA**PARA DISTINGUIR:** LECHE SABORIZADA CHOCOLATE; HELADOS; HELADOS A BASE DE YOGURT; FLAN DE LECHE; DULCE DE LECHE. Clase 30

DESCRIPCIÓN DE ETIQUETA: LA ETIQUETA CONSISTE EN UNA FIGURA QUE ASEMEJA A UN CUADRADO DE COLOR AZUL CÓDIGO HEX #0068A7, DENTRO DEL CUAL SE APRECIA LA PALABRA DE FANTASÍA -DELI- EN TIPOGRAFÍA CARACTERÍSTICA DE COLOR BLANCO CÓDIGO HEX #FFFFFF, TRAZO MEDIO, CON LA PARTICULARIDAD DE QUE LA LETRA -D- ESTÁ EN MAYÚSCULA Y EL RESTO DE ELLAS EN MINÚSCULA, TAMBIÉN SE DISTINGUE QUE EL PUNTO DE LA LETRA -I- ESTA CONFORMADO POR UNA FIGURA ELÍPTICA A MANERA DE UNA GOTTA DE COLOR AZUL CLARO CÓDIGO HEX #0AAFF1; DEBAJO DE LA PALABRA -DELI-, SE PUEDE APRECIA LA PALABRA EN ITALIANO -LATTE- (LECHE, EN ESPAÑOL) EN TIPOGRAFÍA CARACTERÍSTICA DE COLOR BLANCO CÓDIGO HEX #FFFFFF, TRAZO MEDIO, CON LA PARTICULARIDAD DE QUE LA LETRA -L- ESTÁ EN MAYÚSCULA Y EL RESTO DE ELLAS EN MINÚSCULA. ASÍ TAMBIÉN, RESPECTO A LA PALABRA -LATTE-, A LA IZQUIERDA DE LA LETRA -L- SE APRECIAN DOS FIGURAS ELÍPTICAS A LA MANERA DE GOTAS SIENDO LA SUPERIOR DE COLOR AZUL CLARO CÓDIGO HEX #0AAFF1 Y DE MAYOR TAMAÑO QUE LA INFERIOR DE COLOR AZUL OSCURO CÓDIGO HEX #143F8E; DEL LADO DERECHO Y ENCIMA DE LA LETRA -E- SE APRECIAN DOS FIGURAS ELÍPTICAS A LA MANERA DE GOTAS SIENDO LA SUPERIOR DE COLOR AZUL OSCURO CÓDIGO HEX #143F8E Y DE MAYOR TAMAÑO QUE LA INFERIOR DE COLOR AZUL CLARO CÓDIGO HEX #0AAFF1; Y EN LA PARTE INFERIOR SE APRECIA UNA FIGURA ELÍPTICA DE GRAN TAMAÑO A LA MANERA DE UNA GOTTA DE COLOR AZUL CLARO CÓDIGO HEX #0AAFF1. SE REIVINDICA EL CONJUNTO DESCRITO EN LOS COLORES INDICADOS.

TRAMITANTE: GONZALEZ YANES, SEBASTIAN - ANDRES RIVERO BARALT**Insc. 2025-013180 del 12 DE DICIEMBRE DE 2025****NOMBRE DE LA MARCA:** DELI LATTE**SOLICITADA POR:** IZY PRODUCTS LLC Domicilio: 66 W. Flager Street, Unit No. 933, Miami, 33130, Florida País: ESTADOS UNIDOS DE AMÉRICA

PARA DISTINGUIR: LECHE LÍQUIDA, LECHE EN POLVO, BEBIDA LÁCTEA, YOGURT DESCREMADO, YOGURT GRIEGO, YOGURT, SUERO DE LECHE, HELADOS, HELADOS A BASE DE YOGURT, MANTEQUILLA, FLAN DE LECHE, QUESOS FRESCOS, QUESOS MADURADOS, CROQUETAS DE QUESO, FLAN DE LECHE, AVENA LIQUIDA, DULCE DE LECHE (AREQUIPE), CREMA DE LECHE, ACEITE, PRODUCTOS LÁCTEOS. Clase 29

DESCRIPCIÓN DE ETIQUETA: LA ETIQUETA CONSISTE EN UNA FIGURA QUE ASEMEJA A UN CUADRADO DE COLOR AZUL CÓDIGO HEX #0068A7, DENTRO DEL CUAL SE APRECIA LA PALABRA DE FANTASÍA -DELI- EN TIPOGRAFÍA CARACTERÍSTICA DE COLOR BLANCO CÓDIGO HEX #FFFFFF, TRAZO MEDIO, CON LA PARTICULARIDAD DE QUE LA LETRA -D- ESTÁ EN MAYÚSCULA Y EL RESTO DE ELLAS EN MINÚSCULA, TAMBIÉN SE DISTINGUE QUE EL PUNTO DE LA LETRA -I- ESTA CONFORMADO POR UNA FIGURA ELÍPTICA A MANERA DE UNA GOTTA DE COLOR AZUL CLARO CÓDIGO HEX #0AAFF1; DEBAJO DE LA PALABRA -DELI-, SE PUEDE APRECIA LA PALABRA EN ITALIANO -LATTE- (LECHE, EN ESPAÑOL) EN TIPOGRAFÍA CARACTERÍSTICA DE COLOR BLANCO CÓDIGO HEX #FFFFFF, TRAZO MEDIO, CON LA PARTICULARIDAD DE QUE LA



LETRA -L- ESTÁ EN MAYÚSCULA Y EL RESTO DE ELLAS EN MINÚSCULA. ASÍ TAMBIÉN, RESPECTO A LA PALABRA -LATTE-, A LA IZQUIERDA DE LA LETRA -L- SE APRECIAN DOS FIGURAS ELÍPTICAS A LA MANERA DE GOTAS SIENDO LA SUPERIOR DE COLOR AZUL CLARO CÓDIGO HEX #0AAFF1 Y DE MAYOR TAMAÑO QUE LA INFERIOR DE COLOR AZUL OSCURO CÓDIGO HEX #143F8E; DEL LADO DERECHO Y ENCIMA DE LA LETRA -E- SE APRECIAN DOS FIGURAS ELÍPTICAS A LA MANERA DE GOTAS SIENDO LA SUPERIOR DE COLOR AZUL OSCURO CÓDIGO HEX #143F8E Y DE MAYOR TAMAÑO QUE LA INFERIOR DE COLOR AZUL CLARO CÓDIGO HEX #0AAFF1; Y EN LA PARTE INFERIOR SE APRECIA UNA FIGURA ELÍPTICA DE GRAN TAMAÑO A LA MANERA DE UNA GOTA DE COLOR AZUL CLARO CÓDIGO HEX #0AAFF1. SE REIVINDICA EL CONJUNTO DESCRITO EN LOS COLORES INDICADOS.

TRAMITANTE: GONZALEZ YANES, SEBASTIAN - ANDRES RIVERO BARALT

Insc. 2025-013181 del 12 DE DICIEMBRE DE 2025

SOLICITADA POR: IZY PRODUCTS LLC Domicilio: 66 W. Flager Street, Unit No. 933, Miami, 33130, Florida País: ESTADOS UNIDOS DE AMÉRICA

RITMO

PARA DISTINGUIR: SERVICIOS DE TIENDAS MINORISTAS Y MAYORISTAS QUE OFRECEN UNA AMPLIA VARIEDAD DE BIENES DE CONSUMO; SERVICIOS DE TIENDAS MINORISTAS EN LINEA QUE OFRECEN UNA AMPLIA VARIEDAD DE BIENES DE CONSUMO; SERVICIOS DE PUBLICIDAD Y PROMOCION PARA SUPERMERCADOS; SERVICIOS DE GESTION EMPRESARIAL Y CONSULTORIA PARA TIENDAS MINORISTAS, INCLUYENDO APOYO OPERATIVO, GESTION DE INVENTARIO Y ESTRATEGIAS DE SERVICIO AL CLIENTE Clase 35

TRAMITANTE: GONZALEZ YANES, SEBASTIAN - ANDRES RIVERO BARALT

Insc. 2025-013183 del 12 DE DICIEMBRE DE 2025

SOLICITADA POR: IZY PRODUCTS LLC Domicilio: 66 W. Flager Street, Unit No. 933, Miami, 33130, Florida País: ESTADOS UNIDOS DE AMÉRICA

SUAVIZZIMA

PARA DISTINGUIR: PAPEL HIGIÉNICO; PAPEL SECANTE; TOALLAS DE PAPEL; TOALLITAS DE PAPEL PARA LA LIMPIEZA; TOALLITAS DE TOCADOR DE PAPEL; BABEROS DE PAPEL; BABEROS DE PAPEL CONMANGAS; PAÑUELOS DE BOLSILLO DE PAPEL; PAÑUELOS DE PAPEL PARA DESMAQUILLAR; MANTELES DE PAPEL; MANTELES INDIVIDUALES DE PAPEL. Clase 16

TRAMITANTE: GONZALEZ YANES, SEBASTIAN - ANDRES RIVERO BARALT

Insc. 2025-013184 del 12 DE DICIEMBRE DE 2025

SOLICITADA POR: IZY PRODUCTS LLC Domicilio: 66 W. Flager Street, Unit No. 933, Miami, 33130, Florida País: ESTADOS UNIDOS DE AMÉRICA

ELEVA-TE

PARA DISTINGUIR: BEBIDAS A BASE DE TÉ; TÉ Y SUS DERIVADOS. Clase 30

TRAMITANTE: GONZALEZ YANES, SEBASTIAN - ANDRES RIVERO BARALT

Insc. 2025-013185 del 12 DE DICIEMBRE DE 2025

SOLICITADA POR: IZY PRODUCTS LLC Domicilio: 66 W. Flager Street, Unit No. 933, Miami, 33130, Florida País: ESTADOS UNIDOS DE AMÉRICA

ELEVA-TE

PARA DISTINGUIR: BEBIDAS NO ALCOHÓLICAS; BEBIDAS ENERGÉTICAS; BATIDOS; BEBIDAS CARBONATADAS, BEBIDAS ISOTÓNICAS; CÓCTELES SIN ALCOHOL. Clase 32

TRAMITANTE: GONZALEZ YANES, SEBASTIAN - ANDRES RIVERO BARALT

Insc. 2025-013186 del 12 DE DICIEMBRE DE 2025

SOLICITADA POR: CREDIX, C.A. Domicilio: AV UNIVERSIDAD C/C AV VENEZUELA ,CC LA GRANJA, NIVEL 2, OFICINA 2, URBANIZACIÓN LA GRANJA, NAGUANAGUA, ESTADO CARABOBO
País: VENEZUELA

CREDIX

PARA DISTINGUIR: FINANZAS, PAGOS, TRADING, WELLETS, (SERVICIOS) LOSSERVICIOS DE PAGO Y DE TRANSACCIONES FINANCIERAS.DE OPERACIONES DE CAMBIO, TRANSFERENCIA ELECTRÓNICA DE FONDOS, EL PROCESAMIENTO DE PAGOS POR TARJETA DE CRÉDITO Y DE DÉBITO; LA GESTIÓN Y LA INVESTIGACIÓN FINANCIERA; LAS ESTIMACIONES FINANCIERA, LOS SERVICIOS DE FINANCIACIÓN Y DE CRÉDITO, EL PATROCINIO FINANCIERO, SERVICIOS DE CORRETAJE DE VALORES, DE SEGUROS Y DE BIENES INMUEBLES. Clase 36

TRAMITANTE: DOLORES ANTONIA ROJAS DE RODRIGUEZ - GEMMA MARQUETT - ADRIANNA GARRIDO

Insc. 2025-013187 del 12 DE DICIEMBRE DE 2025

NOMBRE DE LA MARCA: TODO CARNES

SOLICITADA POR: CORPORACION TODO CARNES Domicilio: CTRA NACIONAL VIA EL SOCORRO KLO 7 SECTOR LA PEREÑA VALLE LA PASCUA GUARICO País: VENEZUELA

PARA DISTINGUIR: ESTABLECIMIENTO COMERCIAL PARA LA VENTA DE TODO TIPO DE CARNES, HAMBURGUESAS, PARRILLAS, ENSALADAS, BEBIDAS CON FRIGORÍFICO. RESTAURANTE DE COMIDA Clase NC

DESCRIPCIÓN DE ETIQUETA: EL LOGO DICE TODO CARNES EN BLANCO CON LA MITAD DE UNA IMAGEN DE LA MITAD DE LA CARA DE UN TORO AL LADO IZQUIERDO DE COLOR ROJO. CON FONDO NEGRO CON UNA LINEA ROJA CRUZA AL TORO Y PASA DEBAJO DE LAS LETRAS BLANCAS

TRAMITANTE: PEDRO VICENTE ARMAS RANGEL

**Insc. 2025-013188 del 12 DE DICIEMBRE DE 2025**

NOMBRE DE LA MARCA: LTOELE

SOLICITADA POR: Wenzhou Hongsheng Electric Co., Ltd. Domicilio: No. 258 Dingxiang Road, Building 9, Zhucheng Industrial Park, 14th Road, Binhai Industrial Park, Wenzhou Economic and Technological Development Zone, Zhejiang Province China País: CHINA

PARA DISTINGUIR: PANELES DE CONTROL [ELECTRICIDAD]; DISYUNTORES; ACOPLAMIENTOS ELÉCTRICOS; INTERRUPTORES ELÉCTRICOS; ENCHUFES (TOMAS) ELÉCTRICOS; PROTECTORES CONTRA SOBRETENSIONES; CONEXIONES PARA LÍNEAS ELÉCTRICAS; CABLES ELÉCTRICOS; REGULADORES DE INTENSIDAD LUMINOSA [REGULADORES] ELÉCTRICOS; CAJAS DE DISTRIBUCIÓN [ELECTRICIDAD] Clase 9

DESCRIPCIÓN DE ETIQUETA: LA MARCA MIXTA CUYO REGISTRO SE SOLICITA ESTÁ COMPUESTA POR UNA ETIQUETA RECTANGULAR DE FONDO COLOR GRIS OSCURO PANTONE COOL GRAY 11 C, EN CUYA PARTE INFERIOR SE LEE EL NOMBRE DE LA MARCA ITOELE (TÉRMINO DE FANTASÍA SIN TRADUCCIÓN) ESCRITA EN LETRAS DE COLOR BLANCO CON LA PARTICULARIDAD QUE TODAS ELLAS SE PRESENTAN EN LETRAS MINÚSCULAS. SE REIVINDICA EL CONJUNTO DESCRITO, LOS COLORES SEÑALADOS DE ACUERDO AL FACSIMIL QUE SE



ACOMPAÑA.

TRAMITANTE: DE SOLA LANDER ARTURO - DE SOLA LANDER IRENE - JARAMILLO MIRANDA, MARIA ANGELICA - QUINTERO PEREZ MARIA DEL ROSARIO - MARIAJOSE HERRERA LANDAETA - ADAN YASMINA

Insc. 2025-013189 del 12 DE DICIEMBRE DE 2025

NOMBRE DE LA MARCA: GETSUN

SOLICITADA POR: GUANGZHOU HELIOSON CAR CARE CO.,LTD. Domicilio: No.8 Longdong Road,High Tech Industrial Park, Economic Development Zone of Conghua, Guangdong, China País: CHINA



PARA DISTINGUIR: LÍQUIDOS PARA LIMPIAR PARABRISAS; PREPARACIONES PARA DECAPAR PINTURA; PREPARACIONES PARA LIMPIAR; PREPARACIONES PARA ELIMINAR LACA; PREPARACIONES PARA PULIR; GLASEADO DE ALMIDÓN PARA LAVANDERÍA; DETERGENTES PARA CUERO; CERA PARA PULIR; PREPARACIONES PARA ESMERILAR; QUITAMANCHAS. Clase 3

DESCRIPCIÓN DE ETIQUETA: LA MARCA MIXTA QUE SE SOLICITA ESTÁ COMPUESTA POR UNA ETIQUETA RECTANGULAR, CON LA PARTICULARIDAD QUE LA PARTE INFERIOR DE LA FIGURA PRESENTA UN ÁNGULO O VÉRTICE EN SU CENTRO, DICHA FIGURA SE ENCUENTRA DELINEADA POR UNA DELGADA LÍNEA DE COLOR GRIS MEDIO PANTONE 421 C Y UNA SOMBRA REPRESENTADA EN COLOR GRIS CLARO PANTONE COOL GRAY 3 C, A SU VEZ EN LA PARTE INFERIOR DE LA FIGURA PREVIAMENTE DESCRITA SE APRECIA UNA DELGADA FIGURA, DE FORMA TRIANGULAR DE COLOR GRIS OSCURO PANTONE 426 C. DENTRO DE LA FIGURA GRANDE PREVIAMENTE DESCRITA, SE APRECIA EL DIBUJO DE LOS QUE SEMEJA UN BUITRE O CÓNDOR ESTILIZADO, CON CALVA, CUELLO ARRUGADO, Y UN PICO GRANDE Y GANCHUDO EN DIVERSAS TONALIDADES DE GRIS (PANTONE 400 C Y PANTONE 413 C) EL AVE TIENE UNA POSTURA AGRESIVA Y DINÁMICA. ESTÁ REPRESENTADO MIRANDO DIRECTAMENTE HACIA ADELANTE O LIGERAMENTE HACIA LA DERECHA. DETRÁS DEL AVE HAY UN CÍRCULO CON LÍNEAS HORIZONTALES, SUGIRIENDO SU MOVIMIENTO O VUELO HACIA EL HORIZONTE O EL SOL. ASIMISMO, SE LEE EN EL LADO DERECHO DEL AVE, LA MARCA GETSUN (TÉRMINO DE FANTASÍA SIN TRADUCCIÓN) ESCRITO EN LETRAS MAYÚSCULAS DE TRAZO GRUESO SUPERPUESTAS LIGERAMENTE UNAS CON OTRAS. SE REIVINDICA EL CONJUNTO DESCRITO, LOS COLORES SEÑALADOS DE ACUERDO AL FACSIMIL QUE SE ACOMPAÑA.

TRAMITANTE: DE SOLA LANDER ARTURO - DE SOLA LANDER IRENE - JARAMILLO MIRANDA, MARIA ANGELICA - QUINTERO PEREZ MARIA DEL ROSARIO - MARIAJOSE HERRERA LANDAETA - ADAN YASMINA

Insc. 2025-013190 del 12 DE DICIEMBRE DE 2025

NOMBRE DE LA MARCA: JCID

SOLICITADA POR: Shenzhen JC Innovation Device Co., Ltd. Domicilio: Room 402, 4/F, Building 2, Yuanzheng Technology Factory, No. 4012 Wuhe Blvd, Gangtou Community, Bantian Street, Longgang District, Shenzhen, China País: CHINA

JCID

PARA DISTINGUIR: APLICACIONES DE SOFTWARE DE COMPUTADORA DESCARGABLES; PANTALLAS DE VÍDEO; BATERÍAS ELÉCTRICAS; PANELES DE CONTROL [ELECTRICIDAD]; MEDIDORES; CHIPS [CIRCUITOS INTEGRADOS]; MICROSCOPIOS; APARATOS E INSTRUMENTOS ÓPTICOS; OBLEAS PARA CIRCUITOS INTEGRADOS; SOFTWARE DE APLICACIÓN DESCARGABLE

PARA ENTORNOS VIRTUALES. Clase 9

DESCRIPCIÓN DE ETIQUETA: LA MARCA CUYO REGISTRO SE SOLICITA CONSISTE EN EL SIGNO JCID (TÉRMINO DE FANTASÍA SIN TRADUCCIÓN), ESCRITO EN TIPOGRAFÍA CARACTERÍSTICA, EN MAYÚSCULA, CON LA PARTICULARIDAD QUE TODAS LAS LETRAS SON REPRESENTADAS EN COLOR NEGRO SOBRE UN FONDO DE COLOR BLANCO. SE REIVINDICA EL CONJUNTO DESCRITO DE ACUERDO A FACSIMIL QUE SE ACOMPAÑA.

TRAMITANTE: DE SOLA LANDER ARTURO - DE SOLA LANDER IRENE - JARAMILLO MIRANDA, MARIA ANGELICA - QUINTERO PEREZ MARIA DEL ROSARIO - MARIAJOSE HERRERA LANDAETA - ADAN YASMINA

Insc. 2025-013191 del 12 DE DICIEMBRE DE 2025

SOLICITADA POR: Zhejiang MiZhan Holding Group Co., Ltd. Domicilio: Room 709-1, Building 2, No. 217, Wujiang Road, Shangcheng District, Hangzhou, Zhejiang, China País: CHINA

MIZAN

PARA DISTINGUIR: APARATOS PARA EDITAR PELÍCULAS CINEMATOGRAFICAS; APARATOS PARA EL PROCESAMIENTO DE DATOS; PROGRAMAS DE COMPUTADORA (SOFTWARE) GRABADOS; PROGRAMAS DE JUEGOS DE COMPUTADORA GRABADOS; APLICACIONES DE SOFTWARE DE COMPUTADORA DESCARGABLES; HARDWARE DE COMPUTADORA; PLATAFORMAS DE SOFTWARE DE COMPUTADORA GRABADAS O DESCARGABLES; SOFTWARE DE SALVAPANTALLAS GRABADOS O DESCARGABLES; SOFTWARE DE JUEGOS DE COMPUTADORA DESCARGABLES; PROGRAMAS OPERATIVOS DE COMPUTADORA GRABADOS.

Clase 9

TRAMITANTE: DE SOLA LANDER ARTURO - DE SOLA LANDER IRENE - JARAMILLO MIRANDA, MARIA ANGELICA - QUINTERO PEREZ MARIA DEL ROSARIO - MARIAJOSE HERRERA LANDAETA - ADAN YASMINA

Insc. 2025-013192 del 12 DE DICIEMBRE DE 2025

NOMBRE DE LA MARCA: JOOG ENJOY EXPERIENCE

SOLICITADA POR: GRIEBELER JORBEL JACSON Domicilio: Av. Abay. 9 piso. Edificio Ibiza Mall, Ciudad del Este, Paraguay. País: PARAGUAY



PARA DISTINGUIR: APARATOS E INSTRUMENTOS CIENTÍFICOS, DE INVESTIGACIÓN, DE NAVEGACIÓN, GEODÉSICOS, FOTOGRAFICOS, CINEMATOGRAFICOS, AUDIOVISUALES, ÓPTICOS, DE PESAJE, DE MEDICIÓN, DE SEÑALIZACIÓN, DE DETECCIÓN, DE PRUEBAS, DE INSPECCIÓN, DE SALVAMENTO Y DE ENSEÑANZA; APARATOS E INSTRUMENTOS DE CONDUCCIÓN, DISTRIBUCIÓN, TRANSFORMACIÓN, ACUMULACIÓN, REGULACIÓN O CONTROL DE LA DISTRIBUCIÓN O DEL CONSUMO DE ELECTRICIDAD; APARATOS E INSTRUMENTOS DE GRABACIÓN, TRANSMISIÓN, REPRODUCCIÓN O TRATAMIENTO DE SONIDOS, IMÁGENES O DATOS; SOPORTES GRABADOS O DESCARGABLES, SOFTWARE, SOPORTES DE REGISTRO Y ALMACENAMIENTO DIGITALES O ANÁLOGOS VÍRGENES; MECANISMOS PARA APARATOS QUE FUNCIONAN CON MONEDAS; CAJAS REGISTRADORAS, DISPOSITIVOS DE CÁLCULO; ORDENADORES Y PERIFÉRICOS DE ORDENADOR; TRAJES DE BUCEO, MÁSCARAS DE BUCEO, TAPONES PARA LOS OÍDOS PARA BUCEO, PINZAS NASALES PARA SUBMARINISTAS Y NADADORES, GUANTES DE BUCEO, APARATOS DE RESPIRACIÓN PARA LA NATACIÓN SUBACUÁTICA; EXTINTORES. Clase 9

DESCRIPCIÓN DE ETIQUETA: LA ETIQUETA TIENE COMO ELEMENTO PRINCIPAL LA PALABRA DE FANTASÍA ?JOOG? ACOMPAÑADA DE LA FRASE EN INGLÉS ?ENJOY EXPERIENCE? A DOS

NIVELES. EN EL PRIMER NIVEL SE OBSERVA LA PALABRA DE FANTASÍA ?JOOG?, EN LETRA TIPO MOLDE, DE TRAZO GRUESO, EN LETRAS MAYÚSCULAS Y DE COLOR AZUL. EN EL SEGUNDO NIVEL, SE OBSERVA LA FRASE EN INGLÉS ?ENJOY EXPERIENCE?, QUE SU TRADUCCIÓN AL CASTELLANO SIGNIFICA ?DISFRUTA DE LA EXPERIENCIA?, EN LETRA TIPO MOLDE, DE MENOR TAMAÑO, DE TRAZO MEDIO, EN LETRAS MINÚSCULAS Y DE COLOR AZUL. EN LA PARTE SUPERIOR DE LA PALABRA DE FANTASÍA ?JOOG? SE OBSERVAN DOS (2) FIGURAS GEOMÉTRICAS, CONOCIDAS COMO CÍRCULOS, SUPERPUESTOS ENTRE SÍ, DE TRAZO GRUESO Y DE COLOR AZUL. TODO EL CONJUNTO ANTERIORMENTE DESCRITO SE ENCUENTRA SOBRE UN FONDO DE COLOR BLANCO. SE REIVINDICA EL CONJUNTO ANTERIORMENTE DESCRITO, A EXCEPCIÓN DE LAS PALABRAS DE USO COMÚN EN INGLÉS Y SU TRADUCCIÓN AL CASTELLANO COMO: ?ENJOY? QUE SIGNIFICA AL ?DISFRUTAR? Y, ?EXPERIENCE? QUE SIGNIFICA ?EXPERIENCIA? Y, SE REIVINDICA, LA COMBINACIÓN DE COLORES SEGÚN SE DESCRIBE. LA DESCRIPCIÓN DE COLORES SE HA HECHO EN CUMPLIMIENTO AL AVISO OFICIAL S/N EMANADO DEL REGISTRO DE LA PROPIEDAD INTELECTUAL FECHADO 18 DE NOVIEMBRE DE 1996.

TRAMITANTE: ENRIQUE J. CHEANG VERA - MARIANELLA MONTILLA RIOS

Insc. 2025-013193 del 12 DE DICIEMBRE DE 2025

NOMBRE DE LA MARCA: JOOG ENJOY EXPERIENCE

SOLICITADA POR: GRIEBELER JORBEL JACSON Domicilio: Av. Abay. 9 piso. Edificio Ibiza Mall, Ciudad del Este, Paraguay. País: PARAGUAY

PARA DISTINGUIR: APARATOS E INSTALACIONES DE ILUMINACIÓN, CALEFACCIÓN, ENFRIAMIENTO, PRODUCCIÓN DE VAPOR, COCCIÓN, SECADO, VENTILACIÓN Y DISTRIBUCIÓN DE AGUA, ASÍ COMO INSTALACIONES SANITARIAS. Clase 11

DESCRIPCIÓN DE ETIQUETA: LA ETIQUETA TIENE COMO ELEMENTO PRINCIPAL LA PALABRA DE FANTASÍA ?JOOG? ACOMPAÑADA DE LA FRASE EN INGLÉS ?ENJOY EXPERIENCE? A DOS NIVELES. EN EL PRIMER NIVEL SE OBSERVA LA PALABRA DE FANTASÍA ?JOOG?, EN LETRA TIPO MOLDE, DE TRAZO GRUESO, EN LETRAS MAYÚSCULAS Y DE COLOR AZUL. EN EL SEGUNDO NIVEL, SE OBSERVA LA FRASE EN INGLÉS ?ENJOY EXPERIENCE?, QUE SU TRADUCCIÓN AL CASTELLANO SIGNIFICA ?DISFRUTA DE LA EXPERIENCIA?, EN LETRA TIPO MOLDE, DE MENOR TAMAÑO, DE TRAZO MEDIO, EN LETRAS MINÚSCULAS Y DE COLOR AZUL. EN LA PARTE SUPERIOR DE LA PALABRA DE FANTASÍA ?JOOG? SE OBSERVAN DOS (2) FIGURAS GEOMÉTRICAS, CONOCIDAS COMO CÍRCULOS, SUPERPUESTOS ENTRE SÍ, DE TRAZO GRUESO Y DE COLOR AZUL. TODO EL CONJUNTO ANTERIORMENTE DESCRITO SE ENCUENTRA SOBRE UN FONDO DE COLOR BLANCO. SE REIVINDICA EL CONJUNTO ANTERIORMENTE DESCRITO, A EXCEPCIÓN DE LAS PALABRAS DE USO COMÚN EN INGLÉS Y SU TRADUCCIÓN AL CASTELLANO COMO: ?ENJOY? QUE SIGNIFICA AL ?DISFRUTAR? Y, ?EXPERIENCE? QUE SIGNIFICA ?EXPERIENCIA? Y, SE REIVINDICA, LA COMBINACIÓN DE COLORES SEGÚN SE DESCRIBE. LA DESCRIPCIÓN DE COLORES SE HA HECHO EN CUMPLIMIENTO AL AVISO OFICIAL S/N EMANADO DEL REGISTRO DE LA PROPIEDAD INTELECTUAL FECHADO 18 DE NOVIEMBRE DE 1996.

TRAMITANTE: MOREAU AYMARD JACQUELINE J.



Insc. 2025-013194 del 12 DE DICIEMBRE DE 2025

NOMBRE DE LA MARCA: JOOG ENJOY EXPERIENCE

SOLICITADA POR: GRIEBELER JORBEL JACSON Domicilio: Av. Abay. 9 piso. Edificio Ibiza Mall, Ciudad del Este, Paraguay. País: PARAGUAY



PARA DISTINGUIR: VEHÍCULOS; APARATOS DE LOCOMOCIÓN TERRESTRE, AÉREA O ACUÁTICA. Clase 12

DESCRIPCIÓN DE ETIQUETA: LA ETIQUETA TIENE COMO ELEMENTO PRINCIPAL LA PALABRA DE FANTASÍA ?JOOG? ACOMPAÑADA DE LA FRASE EN INGLÉS ?ENJOY EXPERIENCE? A DOS NIVELES. EN EL PRIMER NIVEL SE OBSERVA LA PALABRA DE FANTASÍA ?JOOG?, EN LETRA TIPO MOLDE, DE TRAZO GRUESO, EN LETRAS MAYÚSCULAS Y DE COLOR AZUL. EN EL SEGUNDO NIVEL, SE OBSERVA LA FRASE EN INGLÉS ?ENJOY EXPERIENCE?, QUE SU TRADUCCIÓN AL CASTELLANO SIGNIFICA ?DISFRUTA DE LA EXPERIENCIA?, EN LETRA TIPO MOLDE, DE MENOR TAMAÑO, DE TRAZO MEDIO, EN LETRAS MINÚSCULAS Y DE COLOR AZUL. EN LA PARTE SUPERIOR DE LA PALABRA DE FANTASÍA ?JOOG? SE OBSERVAN DOS (2) FIGURAS GEOMÉTRICAS, CONOCIDAS COMO CÍRCULOS, SUPERPUESTOS ENTRE SÍ, DE TRAZO GRUESO Y DE COLOR AZUL. TODO EL CONJUNTO ANTERIORMENTE DESCRITO SE ENCUENTRA SOBRE UN FONDO DE COLOR BLANCO. SE REIVINDICA EL CONJUNTO ANTERIORMENTE DESCRITO, A EXCEPCIÓN DE LAS PALABRAS DE USO COMÚN EN INGLÉS Y SU TRADUCCIÓN AL CASTELLANO COMO: ?ENJOY? QUE SIGNIFICA AL ?DISFRUTAR? Y, ?EXPERIENCE? QUE SIGNIFICA ?EXPERIENCIA? Y, SE REIVINDICA, LA COMBINACIÓN DE COLORES SEGÚN SE DESCRIBE. LA DESCRIPCIÓN DE COLORES SE HA HECHO EN CUMPLIMIENTO AL AVISO OFICIAL S/N EMANADO DEL REGISTRO DE LA PROPIEDAD INTELECTUAL FECHADO 18 DE NOVIEMBRE DE 1996.

TRAMITANTE: MOREAU AYMARD JACQUELINE J.

Insc. 2025-013195 del 12 DE DICIEMBRE DE 2025

NOMBRE DE LA MARCA: JOOG ENJOY EXPERIENCE

SOLICITADA POR: GRIEBELER JORBEL JACSON Domicilio: Av. Abay. 9 piso. Edificio Ibiza Mall, Ciudad del Este, Paraguay. País: PARAGUAY



PARA DISTINGUIR: PRENDAS DE VESTIR, CALZADO, ARTÍCULOS DE SOMBRERERÍA. Clase 25

DESCRIPCIÓN DE ETIQUETA: LA ETIQUETA TIENE COMO ELEMENTO PRINCIPAL LA PALABRA DE FANTASÍA ?JOOG? ACOMPAÑADA DE LA FRASE EN INGLÉS ?ENJOY EXPERIENCE? A DOS NIVELES. EN EL PRIMER NIVEL SE OBSERVA LA PALABRA DE FANTASÍA ?JOOG?, EN LETRA TIPO MOLDE, DE TRAZO GRUESO, EN LETRAS MAYÚSCULAS Y DE COLOR AZUL. EN EL SEGUNDO NIVEL, SE OBSERVA LA FRASE EN INGLÉS ?ENJOY EXPERIENCE?, QUE SU TRADUCCIÓN AL CASTELLANO SIGNIFICA ?DISFRUTA DE LA EXPERIENCIA?, EN LETRA TIPO MOLDE, DE MENOR TAMAÑO, DE TRAZO MEDIO, EN LETRAS MINÚSCULAS Y DE COLOR AZUL. EN LA PARTE SUPERIOR DE LA PALABRA DE FANTASÍA ?JOOG? SE OBSERVAN DOS (2) FIGURAS GEOMÉTRICAS, CONOCIDAS COMO CÍRCULOS, SUPERPUESTOS ENTRE SÍ, DE TRAZO GRUESO Y DE COLOR AZUL. TODO EL CONJUNTO ANTERIORMENTE DESCRITO SE ENCUENTRA SOBRE UN FONDO DE COLOR BLANCO. SE REIVINDICA EL CONJUNTO ANTERIORMENTE DESCRITO, A EXCEPCIÓN DE LAS PALABRAS DE USO COMÚN EN INGLÉS Y SU TRADUCCIÓN AL CASTELLANO COMO: ?ENJOY? QUE SIGNIFICA AL ?DISFRUTAR? Y, ?EXPERIENCE? QUE SIGNIFICA ?EXPERIENCIA? Y, SE REIVINDICA, LA COMBINACIÓN DE COLORES SEGÚN SE DESCRIBE. LA DESCRIPCIÓN DE COLORES SE HA HECHO EN CUMPLIMIENTO AL AVISO OFICIAL S/N EMANADO DEL REGISTRO DE LA PROPIEDAD INTELECTUAL FECHADO 18 DE NOVIEMBRE DE 1996.

TRAMITANTE: MOREAU AYMARD JACQUELINE J.

Insc. 2025-013196 del 12 DE DICIEMBRE DE 2025**NOMBRE DE LA MARCA:** JOOG ENJOY EXPERIENCE**SOLICITADA POR:** GRIEBELER JORBEL JACSON Domicilio: Av. Abay. 9 piso. Edificio Ibiza Mall, Ciudad del Este, Paraguay. País: PARAGUAY**PARA DISTINGUIR:** JUEGOS Y JUGUETES; APARATOS DE VIDEOJUEGOS; ARTÍCULOS DE GIMNASIA Y DEPORTE; ADORNOS PARA ÁRBOLES DE NAVIDAD. Clase 28

DESCRIPCIÓN DE ETIQUETA: LA ETIQUETA TIENE COMO ELEMENTO PRINCIPAL LA PALABRA DE FANTASÍA ?JOOG? ACOMPAÑADA DE LA FRASE EN INGLÉS ?ENJOY EXPERIENCE? A DOS NIVELES. EN EL PRIMER NIVEL SE OBSERVA LA PALABRA DE FANTASÍA ?JOOG?, EN LETRA TIPO MOLDE, DE TRAZO GRUESO, EN LETRAS MAYÚSCULAS Y DE COLOR AZUL. EN EL SEGUNDO NIVEL, SE OBSERVA LA FRASE EN INGLÉS ?ENJOY EXPERIENCE?, QUE SU TRADUCCIÓN AL CASTELLANO SIGNIFICA ?DISFRUTA DE LA EXPERIENCIA?, EN LETRA TIPO MOLDE, DE MENOR TAMAÑO, DE TRAZO MEDIO, EN LETRAS MINÚSCULAS Y DE COLOR AZUL. EN LA PARTE SUPERIOR DE LA PALABRA DE FANTASÍA ?JOOG? SE OBSERVAN DOS (2) FIGURAS GEOMÉTRICAS, CONOCIDAS COMO CÍRCULOS, SUPERPUESTOS ENTRE SÍ, DE TRAZO GRUESO Y DE COLOR AZUL. TODO EL CONJUNTO ANTERIORMENTE DESCRITO SE ENCUENTRA SOBRE UN FONDO DE COLOR BLANCO. SE REIVINDICA EL CONJUNTO ANTERIORMENTE DESCRITO, A EXCEPCIÓN DE LAS PALABRAS DE USO COMÚN EN INGLÉS Y SU TRADUCCIÓN AL CASTELLANO COMO: ?ENJOY? QUE SIGNIFICA AL ?DISFRUTAR? Y, ?EXPERIENCE? QUE SIGNIFICA ?EXPERIENCIA? Y, SE REIVINDICA, LA COMBINACIÓN DE COLORES SEGÚN SE DESCRIBE. LA DESCRIPCIÓN DE COLORES SE HA HECHO EN CUMPLIMIENTO AL AVISO OFICIAL S/N EMANADO DEL REGISTRO DE LA PROPIEDAD INTELECTUAL FECHADO 18 DE NOVIEMBRE DE 1996.

TRAMITANTE: MOREAU AYMARD JACQUELINE J.**Insc. 2025-013197 del 12 DE DICIEMBRE DE 2025****NOMBRE DE LA MARCA:** JOOG ENJOY EXPERIENCE**SOLICITADA POR:** GRIEBELER JORBEL JACSON Domicilio: Av. Abay. 9 piso. Edificio Ibiza Mall, Ciudad del Este, Paraguay. País: PARAGUAY

PARA DISTINGUIR: COMERCIALIZACIÓN (A TRAVÉS DE CUALQUIER MEDIO) DE ARTÍCULOS PARA PRÁCTICA DE DEPORTES; CONSULTORÍA EN COMERCIO A TRAVÉS DE CUALQUIER MEDIO DE ARTÍCULOS PARA PRÁCTICA DE DEPORTES; COMERCIALIZACIÓN A TRAVÉS DE CUALQUIER MEDIO DE EQUIPOS DE PROCESAMIENTO DE DATOS Y COMPUTADORAS, INFORMACIÓN SOBRE COMERCIALIZACIÓN A TRAVÉS DE CUALQUIER MEDIO DE EQUIPOS DE DATOS Y COMPUTADORAS; COMERCIALIZACIÓN A TRAVÉS DE CUALQUIER MEDIO DE APARATOS PARA EL REGISTRO, TRANSMISIÓN Y REPRODUCCIÓN DE SONIDOS E IMÁGENES. COMERCIALIZACIÓN DE PRENDAS DEPORTIVAS, ARTÍCULOS ELECTRÓNICOS Y ELECTRODOMÉSTICOS. PUBLICIDAD DE PRENDAS DEPORTIVAS, ARTÍCULOS ELECTRÓNICOS, ELECTRODOMÉSTICOS. Clase 35

DESCRIPCIÓN DE ETIQUETA: LA ETIQUETA TIENE COMO ELEMENTO PRINCIPAL LA PALABRA DE FANTASÍA ?JOOG? ACOMPAÑADA DE LA FRASE EN INGLÉS ?ENJOY EXPERIENCE? A DOS NIVELES. EN EL PRIMER NIVEL SE OBSERVA LA PALABRA DE FANTASÍA ?JOOG?, EN LETRA TIPO MOLDE, DE TRAZO GRUESO, EN LETRAS MAYÚSCULAS Y DE COLOR AZUL. EN EL SEGUNDO NIVEL, SE OBSERVA LA FRASE EN INGLÉS ?ENJOY EXPERIENCE?, QUE SU TRADUCCIÓN AL CASTELLANO SIGNIFICA ?DISFRUTA DE LA EXPERIENCIA?, EN LETRA TIPO MOLDE, DE MENOR TAMAÑO, DE TRAZO MEDIO, EN LETRAS MINÚSCULAS Y DE COLOR AZUL. EN LA PARTE SUPERIOR DE LA PALABRA DE FANTASÍA ?JOOG? SE OBSERVAN DOS (2) FIGURAS



GEOMÉTRICAS, CONOCIDAS COMO CÍRCULOS, SUPERPUESTOS ENTRE SÍ, DE TRAZO GRUESO Y DE COLOR AZUL. TODO EL CONJUNTO ANTERIORMENTE DESCRITO SE ENCUENTRA SOBRE UN FONDO DE COLOR BLANCO. SE REIVINDICA EL CONJUNTO ANTERIORMENTE DESCRITO, A EXCEPCIÓN DE LAS PALABRAS DE USO COMÚN EN INGLÉS Y SU TRADUCCIÓN AL CASTELLANO COMO: "ENJOY" QUE SIGNIFICA AL "DISFRUTAR" Y, "EXPERIENCE" QUE SIGNIFICA "EXPERIENCIA" Y, SE REIVINDICA, LA COMBINACIÓN DE COLORES SEGÚN SE DESCRIBE. LA DESCRIPCIÓN DE COLORES SE HA HECHO EN CUMPLIMIENTO AL AVISO OFICIAL S/N EMANADO DEL REGISTRO DE LA PROPIEDAD INTELECTUAL FECHADO 18 DE NOVIEMBRE DE 1996.

TRAMITANTE: MOREAU AYMARD JACQUELINE J.

Insc. 2025-013204 del 12 DE DICIEMBRE DE 2025

NOMBRE DE LA MARCA: KIROVA ENERGY

SOLICITADA POR: KIROVA ENERGY GROUP INC. Domicilio: Suite 201 Lauriston, Lower Collymore Rock, St. Michael Barbados, BB11115. País: BARBADOS

PARA DISTINGUIR: PRODUCTOS QUÍMICOS INDUSTRIALES, ESTIRENO, ELASTÓMEROS, POLIETILENO, RESINAS SINTÉTICAS EN ESTADO BRUTO, MATERIAS PLÁSTICAS EN ESTADO BRUTO, MATERIAS PLÁSTICAS EN ESTADO BRUTO. Clase 1

DESCRIPCIÓN DE ETIQUETA: LA ETIQUETA TIENE COMO ELEMENTO PRINCIPAL LA PALABRA DE FANTASÍA "KIROVA" ACOMPAÑADA DE LA PALABRA EN INGLÉS "ENERGY" A DOS NIVELES. EN EL PRIMER NIVEL SE OBSERVA LA PALABRA DE FANTASÍA "KIROVA" EN LETRA TIPO MOLDE, DE TRAZO GRUESO, EN LETRAS MINÚSCULAS Y DE COLOR ROJO, CON LA PARTICULARIDAD, QUE LAS LETRAS "O" Y "R" DE LA PALABRA DE FANTASÍA "KIROVA" ESTÁN FUSIONADAS ENTRE SÍ POR EL MISMO TRAZO, HACIENDO QUE LA LETRA "R" SE EXTIENDA HACIA LA DERECHA Y, POSTERIOR, SE CURVEE PARA CONVERTIRSE EN LA PARTE SUPERIOR DE LA LETRA "O". EN EL SEGUNDO NIVEL SE ENCUENTRA LA PALABRA EN INGLÉS "ENERGY" QUE SU TRADUCCIÓN AL CASTELLANO ES "ENERGÍA", EN LETRA TIPO MOLDE, DE TRAZO FINO, EN LETRAS MAYÚSCULAS, DE COLOR ROJO Y UBICADA ESPECÍFICAMENTE DEBAJO DE LA LETRA "O" DE LA PALABRA DE FANTASÍA "KIROVA". TODO EL CONJUNTO ANTERIORMENTE DESCRITO SE ENCUENTRA SOBRE UN FONDO DE COLOR BLANCO. SE REIVINDICA EL CONJUNTO ANTERIORMENTE DESCRITO, A EXCEPCIÓN DE LA PALABRA DE USO COMÚN EN INGLÉS Y SU TRADUCCIÓN AL CASTELLANO COMO: "ENERGY" QUE SIGNIFICA "ENERGÍA" Y, SE REIVINDICA, LA COMBINACIÓN DE COLORES SEGÚN SE DESCRIBE. LA DESCRIPCIÓN DE COLORES SE HA HECHO EN CUMPLIMIENTO AL AVISO OFICIAL S/N EMANADO DEL REGISTRO DE LA PROPIEDAD INTELECTUAL FECHADO 18 DE NOVIEMBRE DE 1996.

TRAMITANTE: ANDREA CRUZ SUÁREZ

Insc. 2025-013205 del 12 DE DICIEMBRE DE 2025

NOMBRE DE LA MARCA: KIROVA ENERGY

SOLICITADA POR: KIROVA ENERGY GROUP INC. Domicilio: Suite 201 Lauriston, Lower Collymore Rock, St. Michael Barbados, BB11115. País: BARBADOS

PARA DISTINGUIR: PETRÓLEO (CRUDO O REFINADO); COMBUSTIBLES LÍQUIDOS, SÓLIDOS Y GASEOSOS, CARBURANTES, GAS Y GAS DE PETRÓLEO LICUADO, LUBRICANTES, ACEITES Y GRASAS INDUSTRIALES, PARAFINAS Y CERAS, MATERIAS DE ILUMINACIÓN, ADITIVOS NO QUÍMICOS PARA CARBURANTES, COMBUSTIBLES Y LUBRICANTES. Clase 4



DESCRIPCIÓN DE ETIQUETA: LA ETIQUETA TIENE COMO ELEMENTO PRINCIPAL LA PALABRA DE FANTASÍA "KIROVA" ACOMPAÑADA DE LA PALABRA EN INGLÉS "ENERGY" A DOS NIVELES. EN EL PRIMER NIVEL SE OBSERVA LA PALABRA DE FANTASÍA "KIROVA" EN LETRA TIPO MOLDE, DE TRAZO GRUESO, EN LETRAS MINÚSCULAS Y DE COLOR ROJO, CON LA PARTICULARIDAD, QUE LAS LETRAS "O" Y "R" DE LA PALABRA DE FANTASÍA "KIROVA" ESTÁN FUSIONADAS ENTRE SÍ POR EL MISMO TRAZO, HACIENDO QUE LA LETRA "R" SE EXTIENDA HACIA LA DERECHA Y, POSTERIOR, SE CURVEE PARA CONVERTIRSE EN LA PARTE SUPERIOR DE LA LETRA "O". EN EL SEGUNDO NIVEL SE ENCUENTRA LA PALABRA EN INGLÉS "ENERGY" QUE SU TRADUCCIÓN AL CASTELLANO ES "ENERGÍA", EN LETRA TIPO MOLDE, DE TRAZO FINO, EN LETRAS MAYÚSCULAS, DE COLOR ROJO Y UBICADA ESPECÍFICAMENTE DEBAJO DE LA LETRA "O" DE LA PALABRA DE FANTASÍA "KIROVA". TODO EL CONJUNTO ANTERIORMENTE DESCRITO SE ENCUENTRA SOBRE UN FONDO DE COLOR BLANCO. SE REIVINDICA EL CONJUNTO ANTERIORMENTE DESCRITO, A EXCEPCIÓN DE LA PALABRA DE USO COMÚN EN INGLÉS Y SU TRADUCCIÓN AL CASTELLANO COMO: "ENERGY" QUE SIGNIFICA "ENERGÍA" Y, SE REIVINDICA, LA COMBINACIÓN DE COLORES SEGÚN SE DESCRIBE. LA DESCRIPCIÓN DE COLORES SE HA HECHO EN CUMPLIMIENTO AL AVISO OFICIAL S/N EMANADO DEL REGISTRO DE LA PROPIEDAD INTELECTUAL FECHADO 18 DE NOVIEMBRE DE 1996.

TRAMITANTE: ANDREA CRUZ SUÁREZ

Insc. 2025-013206 del 12 DE DICIEMBRE DE 2025

NOMBRE DE LA MARCA: LA CASA DE FIRULAIS

SOLICITADA POR: INVERSIONES CHAMTOR SEGUNDA, C.A Domicilio: CARACAS VENEZUELA
País: VENEZUELA

PARA DISTINGUIR: LOCAL COMERCIAL QUE SE DEDICA A LA VENTA DE PRODUCTOS ALIMENTOS, JUGUETES, LIMPIEZA, LECHO SANITARIO Y ACCESORIOS PARA ANIMALES DOMESTICOS. NO FABRICANTES . Clase NC

DESCRIPCIÓN DE ETIQUETA: SE OBSERVA UNA ESPECIE DE CASA DELINEADA DE COLOR MARRON EN LA PARTE INTERNA DE LA MISMA SE OBSERVA UNA CARICATURAS DE ANIMALES SIGUIENTES, EL EXTREMO IZQUIERDO SE OBSERVA UN LOGO DE COLOR VERDE CON EL PICO ANARANJADO, EN LA PARTE INFERIOR SE OBSERVA UNA TORTUGA DE COLOR VERDE POSTERIORMENTE EN LA PARTE CENTRAL SE OBSERVA LA FIGURA DE UN PERRO DE COLOR AMARRILLO OSCURO DELINEADO CON UNA LINEA DE COLOR MARRON OSCURO, ESTA SE ENCUENTRA CON LA LENGUA AFUERA DE COLOR ANARANJADA, Y OJOS Y NARIZ DE COLOR MARRON OSCURO POSTERIORMENTE SE OBSERVA LA FIGURA DE UN GATO DELINEADO CON LINEAS DE MARRON OSCURO, EN LA PARTE SUPERIOR CENTRAL DE LO ANTES DESCRITO SE OBSERVA UNA HUELLA DE COLOR ANARANJADO, EN LA PARTE INFERIOR SE OBSERVA LA EXPRESION " LA CASA DEL FIRULAIS" EN LETRAS MAYUSCULAS DE COLOR VERDE, TODO LO ANTES EXPUESTO SE ENCUENTRA DENTRO DE UN CUADRO DE FONDO DE COLOR BEIGE .

TRAMITANTE: TITO MENDEZ SUAREZ



Insc. 2025-013207 del 12 DE DICIEMBRE DE 2025

NOMBRE DE LA MARCA: KIROVA ENERGY

SOLICITADA POR: KIROVA ENERGY GROUP INC. Domicilio: Suite 201 Lauriston, Lower Collymore Rock, St. Michael Barbados, BB11115. País: BARBADOS



PARA DISTINGUIR: SERVICIOS DE CONSTRUCCIÓN; SERVICIOS DE INSTALACIÓN Y REPARACIÓN; EXTRACCIÓN MINERA, PERFORACIÓN DE GAS Y DE PETRÓLEO. Clase 37

DESCRIPCIÓN DE ETIQUETA: LA ETIQUETA TIENE COMO ELEMENTO PRINCIPAL LA PALABRA DE FANTASÍA "KIROVA" ACOMPAÑADA DE LA PALABRA EN INGLÉS "ENERGY" A DOS NIVELES. EN EL PRIMER NIVEL SE OBSERVA LA PALABRA DE FANTASÍA "KIROVA" EN LETRA TIPO MOLDE, DE TRAZO GRUESO, EN LETRAS MINÚSCULAS Y DE COLOR ROJO, CON LA PARTICULARIDAD, QUE LAS LETRAS "O" Y "R" DE LA PALABRA DE FANTASÍA "KIROVA" ESTÁN FUSIONADAS ENTRE SÍ POR EL MISMO TRAZO, HACIENDO QUE LA LETRA "R" SE EXTIENDA HACIA LA DERECHA Y, POSTERIOR, SE CURVEE PARA CONVERTIRSE EN LA PARTE SUPERIOR DE LA LETRA "O". EN EL SEGUNDO NIVEL SE ENCUENTRA LA PALABRA EN INGLÉS "ENERGY" QUE SU TRADUCCIÓN AL CASTELLANO ES "ENERGÍA", EN LETRA TIPO MOLDE, DE TRAZO FINO, EN LETRAS MAYÚSCULAS, DE COLOR ROJO Y UBICADA ESPECÍFICAMENTE DEBAJO DE LA LETRA "O" DE LA PALABRA DE FANTASÍA "KIROVA". TODO EL CONJUNTO ANTERIORMENTE DESCRITO SE ENCUENTRA SOBRE UN FONDO DE COLOR BLANCO. SE REIVINDICA EL CONJUNTO ANTERIORMENTE DESCRITO, A EXCEPCIÓN DE LA PALABRA DE USO COMÚN EN INGLÉS Y SU TRADUCCIÓN AL CASTELLANO COMO: "ENERGY" QUE SIGNIFICA "ENERGÍA" Y, SE REIVINDICA, LA COMBINACIÓN DE COLORES SEGÚN SE DESCRIBE. LA DESCRIPCIÓN DE COLORES SE HA HECHO EN CUMPLIMIENTO AL AVISO OFICIAL S/N EMANADO DEL REGISTRO DE LA PROPIEDAD INTELECTUAL FECHADO 18 DE NOVIEMBRE DE 1996.

TRAMITANTE: ANDREA CRUZ SUÁREZ

Insc. 2025-013208 del 12 DE DICIEMBRE DE 2025

NOMBRE DE LA MARCA: KIROVA ENERGY

SOLICITADA POR: KIROVA ENERGY GROUP INC. Domicilio: Suite 201 Lauriston, Lower Collymore Rock, St. Michael Barbados, BB11115. País: BARBADOS

PARA DISTINGUIR: TRANSPORTE, REPARTO, ALMACENAMIENTO, EMBALAJE Y EMBOTELLADO DE PRODUCTOS EN PARTICULAR PRODUCTOS DE PETRÓLEO, GAS Y QUÍMICOS, ASÍ COMO SUS PRODUCTOS DERIVADOS, SERVICIO DE GRÚA Y ARRIENDO DE VEHÍCULOS, DISTRIBUCIÓN, TRANSMISIÓN Y SUMINISTRO DE ELECTRICIDAD, SERVICIOS DE REABASTECIMIENTO DE COMBUSTIBLE, ESTACIONES DE SERVICIOS PARA REABASTECER VEHÍCULOS. Clase 39

DESCRIPCIÓN DE ETIQUETA: LA ETIQUETA TIENE COMO ELEMENTO PRINCIPAL LA PALABRA DE FANTASÍA "KIROVA" ACOMPAÑADA DE LA PALABRA EN INGLÉS "ENERGY" A DOS NIVELES. EN EL PRIMER NIVEL SE OBSERVA LA PALABRA DE FANTASÍA "KIROVA" EN LETRA TIPO MOLDE, DE TRAZO GRUESO, EN LETRAS MINÚSCULAS Y DE COLOR ROJO, CON LA PARTICULARIDAD, QUE LAS LETRAS "O" Y "R" DE LA PALABRA DE FANTASÍA "KIROVA" ESTÁN FUSIONADAS ENTRE SÍ POR EL MISMO TRAZO, HACIENDO QUE LA LETRA "R" SE EXTIENDA HACIA LA DERECHA Y, POSTERIOR, SE CURVEE PARA CONVERTIRSE EN LA PARTE SUPERIOR DE LA LETRA "O". EN EL SEGUNDO NIVEL SE ENCUENTRA LA PALABRA EN INGLÉS "ENERGY" QUE SU TRADUCCIÓN AL CASTELLANO ES "ENERGÍA", EN LETRA TIPO MOLDE, DE TRAZO FINO, EN LETRAS MAYÚSCULAS, DE COLOR ROJO Y UBICADA ESPECÍFICAMENTE DEBAJO DE LA LETRA "O" DE LA PALABRA DE FANTASÍA "KIROVA". TODO EL CONJUNTO ANTERIORMENTE DESCRITO SE ENCUENTRA SOBRE UN FONDO DE COLOR BLANCO. SE REIVINDICA EL CONJUNTO ANTERIORMENTE DESCRITO, A EXCEPCIÓN DE LA PALABRA DE USO COMÚN EN INGLÉS Y SU TRADUCCIÓN AL CASTELLANO COMO: "ENERGY" QUE SIGNIFICA "ENERGÍA" Y, SE REIVINDICA, LA COMBINACIÓN DE COLORES SEGÚN SE DESCRIBE. LA DESCRIPCIÓN DE COLORES SE HA



The logo for KIROVA ENERGY features the word "kirova" in a lowercase, red, sans-serif font, with the word "ENERGY" in a smaller, uppercase, red, sans-serif font directly below it.

HECHO EN CUMPLIMIENTO AL AVISO OFICIAL S/N EMANADO DEL REGISTRO DE LA PROPIEDAD INTELECTUAL FECHADO 18 DE NOVIEMBRE DE 1996.

TRAMITANTE: ANDREA CRUZ SUÁREZ

Insc. 2025-013209 del 12 DE DICIEMBRE DE 2025

NOMBRE DE LA MARCA: KIROVA ENERGY

SOLICITADA POR: KIROVA ENERGY GROUP INC. Domicilio: Suite 201 Lauriston, Lower Collymore Rock, St. Michael Barbados, BB11115. País: BARBADOS

PARA DISTINGUIR: SERVICIOS DE INFORMACIÓN SOBRE EL TRATAMIENTO DE MATERIALES, TRATAMIENTO DE METALES, PROCESAMIENTO DE PETRÓLEO, PURIFICACIÓN DEL AIRE, PRODUCCIÓN DE ENERGÍA, TRATAMIENTO DE COMBUSTIBLES. Clase 40

DESCRIPCIÓN DE ETIQUETA: LA ETIQUETA TIENE COMO ELEMENTO PRINCIPAL LA PALABRA DE FANTASÍA ?KIROVA? ACOMPAÑADA DE LA PALABRA EN INGLÉS ?ENERGY? A DOS NIVELES. EN EL PRIMER NIVEL SE OBSERVA LA PALABRA DE FANTASÍA ?KIROVA? EN LETRA TIPO MOLDE, DE TRAZO GRUESO, EN LETRAS MINÚSCULAS Y DE COLOR ROJO, CON LA PARTICULARIDAD, QUE LAS LETRAS ?O? Y ?R? DE LA PALABRA DE FANTASÍA ?KIROVA? ESTÁN FUSIONADAS ENTRE SÍ POR EL MISMO TRAZO, HACIENDO QUE LA LETRA ?R? SE EXTIENDA HACIA LA DERECHA Y, POSTERIOR, SE CURVEE PARA CONVERTIRSE EN LA PARTE SUPERIOR DE LA LETRA ?O?. EN EL SEGUNDO NIVEL SE ENCUENTRA LA PALABRA EN INGLÉS ?ENERGY? QUE SU TRADUCCIÓN AL CASTELLANO ES ?ENERGÍA?, EN LETRA TIPO MOLDE, DE TRAZO FINO, EN LETRAS MAYÚSCULAS, DE COLOR ROJO Y UBICADA ESPECÍFICAMENTE DEBAJO DE LA LETRA ?O? DE LA PALABRA DE FANTASÍA ?KIROVA?. TODO EL CONJUNTO ANTERIORMENTE DESCRITO SE ENCUENTRA SOBRE UN FONDO DE COLOR BLANCO. SE REIVINDICA EL CONJUNTO ANTERIORMENTE DESCRITO, A EXCEPCIÓN DE LA PALABRA DE USO COMÚN EN INGLÉS Y SU TRADUCCIÓN AL CASTELLANO COMO: ?ENERGY? QUE SIGNIFICA ?ENERGÍA? Y, SE REIVINDICA, LA COMBINACIÓN DE COLORES SEGÚN SE DESCRIBE. LA DESCRIPCIÓN DE COLORES SE HA HECHO EN CUMPLIMIENTO AL AVISO OFICIAL S/N EMANADO DEL REGISTRO DE LA PROPIEDAD INTELECTUAL FECHADO 18 DE NOVIEMBRE DE 1996.

TRAMITANTE: ANDREA CRUZ SUÁREZ

Insc. 2025-013210 del 12 DE DICIEMBRE DE 2025

NOMBRE DE LA MARCA: KIROVA ENERGY

SOLICITADA POR: KIROVA ENERGY GROUP INC. Domicilio: Suite 201 Lauriston, Lower Collymore Rock, St. Michael Barbados, BB11115. País: BARBADOS

PARA DISTINGUIR: EXPLORACIÓN PETROLERA; EXPLORACIÓN GASÍFERA; EXPLORACIÓN GEOTÉRMICA; SERVICIOS DE CONSULTORÍA TÉCNICA E INVESTIGACIONES EN EL CAMPO DE LA PERFORACIÓN DE POZOS Y EXPLORACIÓN Y PRODUCCIÓN DE POZOS DE PETRÓLEO Y GAS CON MÉTODOS DE AGUA CALIENTE Y VAPOR; SERVICIOS DE CONSULTORÍA TÉCNICA EN EL CAMPO DE GENERACIÓN DE ENERGÍAS ALTERNATIVAS; ASÍ COMO SERVICIOS DE CONSULTORÍA TECNOLÓGICA EN EL CAMPO DE ENERGÍAS ALTERNATIVAS, PRINCIPALMENTE COMBUSTIBLES Y GASES ALTERNATIVOS Y ENERGÍA GEOTÉRMICA. Clase 42

DESCRIPCIÓN DE ETIQUETA: LA ETIQUETA TIENE COMO ELEMENTO PRINCIPAL LA PALABRA DE FANTASÍA ?KIROVA? ACOMPAÑADA DE LA PALABRA EN INGLÉS ?ENERGY? A DOS NIVELES. EN EL PRIMER NIVEL SE OBSERVA LA PALABRA DE FANTASÍA ?KIROVA? EN LETRA TIPO MOLDE,



DE TRAZO GRUESO, EN LETRAS MINÚSCULAS Y DE COLOR ROJO, CON LA PARTICULARIDAD, QUE LAS LETRAS "O" Y "R" DE LA PALABRA DE FANTASÍA "KIROVA" ESTÁN FUSIONADAS ENTRE SÍ POR EL MISMO TRAZO, HACIENDO QUE LA LETRA "R" SE EXTIENDA HACIA LA DERECHA Y, POSTERIOR, SE CURVEE PARA CONVERTIRSE EN LA PARTE SUPERIOR DE LA LETRA "O". EN EL SEGUNDO NIVEL SE ENCUENTRA LA PALABRA EN INGLÉS "ENERGY" QUE SU TRADUCCIÓN AL CASTELLANO ES "ENERGÍA", EN LETRA TIPO MOLDE, DE TRAZO FINO, EN LETRAS MAYÚSCULAS, DE COLOR ROJO Y UBICADA ESPECÍFICAMENTE DEBAJO DE LA LETRA "O" DE LA PALABRA DE FANTASÍA "KIROVA". TODO EL CONJUNTO ANTERIORMENTE DESCRITO SE ENCUENTRA SOBRE UN FONDO DE COLOR BLANCO. SE REIVINDICA EL CONJUNTO ANTERIORMENTE DESCRITO, A EXCEPCIÓN DE LA PALABRA DE USO COMÚN EN INGLÉS Y SU TRADUCCIÓN AL CASTELLANO COMO: "ENERGY" QUE SIGNIFICA "ENERGÍA" Y, SE REIVINDICA, LA COMBINACIÓN DE COLORES SEGÚN SE DESCRIBE. LA DESCRIPCIÓN DE COLORES SE HA HECHO EN CUMPLIMIENTO AL AVISO OFICIAL S/N EMANADO DEL REGISTRO DE LA PROPIEDAD INTELECTUAL FECHADO 18 DE NOVIEMBRE DE 1996.

TRAMITANTE: ANDREA CRUZ SUÁREZ

Insc. 2025-013213 del 12 DE DICIEMBRE DE 2025

NOMBRE DE LA MARCA: GAMBLEA

SOLICITADA POR: GHATTAS MAHMOUD SAMER Domicilio: CARACAS - VENEZUELA País: VENEZUELA, BARAHONA FERMIN AMILCAR Domicilio: CARACAS - VENEZUELA País: VENEZUELA

PARA DISTINGUIR: ACTIVIDADES DE ESPARCIMIENTO, CASINOS, PRODUCCIÓN MONTAJE Y RESERVA DE ENTRADA A ESPECTÁCULOS. Clase 41

DESCRIPCIÓN DE ETIQUETA: SE OBSERVA LA EXPRESIÓN "GAMBLEA" EN LETRAS MAYÚSCULAS ESTILO MOLDE DE COLOR BLANCO; EN LA PARTE SUPERIOR CENTRAL SE OBSERVA UNA ESPECIE DE CORONA DE CINCO PICOS DE COLOR BLANCO, ES DE HACER RESALTAR QUE TODO LO ANTES DESCRITO SE ENCUENTRA DENTRO UN FONDO DE COLOR NEGRO.

TRAMITANTE: TITO MENDEZ SUAREZ



Insc. 2025-013214 del 12 DE DICIEMBRE DE 2025

SOLICITADA POR: INVERSIONES SAMBILITO 2002, C.A Domicilio: CARACAS VENEZUELA País: VENEZUELA

PARA DISTINGUIR: CARNE, PESCADO, AVES, Y CAZA EXTRACTOS DE CARNE, FRUTAS Y LEGUMBRES EN CONSERVA, SECAS Y COCIDAS, JALEAS MERMELADAS, COMPOTAS, HUEVOS, LECHE Y PRODUCTOS LÁCTEOS, ACEITES Y GRASAS COMESTIBLES. Clase 29

TRAMITANTE: TITO MENDEZ SUAREZ

NONNA ROMA

Insc. 2025-013215 del 12 DE DICIEMBRE DE 2025

SOLICITADA POR: INVERSIONES SAMBILITO 2002, C.A Domicilio: CARACAS VENEZUELA País: VENEZUELA

PARA DISTINGUIR: CAFÉ, TE, CACAO, AZÚCAR, TAPIOCA, SAGU, SUCEDÁNEOS DEL CAFÉ, HARINAS Y PREPARACIONES HECHAS DE CEREALES, PAN, PASTELERÍA Y CONFITERÍA, HELADOS COMESTIBLES, MIEL, JARABE DE MELAZA, LEVADURA, POLVO PARA ESPONJAR, SAL, MOSTAZA, VINAGRE, SALSA (CONDIMENTOS), ESPECIAS, HIELOS, BEBIDAS DE CAFÉ O CHOCOLATE. Clase 30

TRAMITANTE: TITO MENDEZ SUAREZ

NONNA ROMA

Insc. 2025-013216 del 12 DE DICIEMBRE DE 2025

SOLICITADA POR: INVERSIONES SAMBILITO 2002, C.A Domicilio: CARACAS VENEZUELA País: VENEZUELA

NONNA ROMA

PARA DISTINGUIR: CERVEZAS, AGUAS MINERALES Y GASEOSAS Y OTRAS BEBIDAS NO ALCOHÓLICAS, BEBIDAS Y ZUMOS DE FRUTAS, SIROPES OTRAS PREPARACIONES DE HACER BEBIDAS. Clase 32

TRAMITANTE: TITO MENDEZ SUAREZ

Insc. 2025-013217 del 12 DE DICIEMBRE DE 2025

SOLICITADA POR: INVERSIONES SAMBILITO 2002, C.A Domicilio: CARACAS VENEZUELA País: VENEZUELA

NONNA ROMA

PARA DISTINGUIR: PAGINA WEB. Clase 38

TRAMITANTE: TITO MENDEZ SUAREZ

Insc. 2025-013218 del 12 DE DICIEMBRE DE 2025

SOLICITADA POR: INVERSIONES SAMBILITO 2002, C.A Domicilio: CARACAS VENEZUELA País: VENEZUELA

NONNA ROMA

PARA DISTINGUIR: SERVICIO DE RESTAURANTE Clase 43

TRAMITANTE: TITO MENDEZ SUAREZ

Insc. 2025-013220 del 12 DE DICIEMBRE DE 2025

SOLICITADA POR: CENTRO DE ESPECIALIDADES MEDICAS COLINA, C.A. Domicilio: CARACAS/VENEZUELA País: VENEZUELA

PROYECTO CATARATAS

PARA DISTINGUIR: LEMA COMERCIAL PARA SER APLICADO A REGISTRO S057448. Clase LC

TRAMITANTE: RAGA JIMENEZ YELITZA KARINA

Insc. 2025-013222 del 12 DE DICIEMBRE DE 2025

NOMBRE DE LA MARCA: ÁSLO

SOLICITADA POR: DISTRIBUIDORA VALENCIA 2025, C.A. Domicilio: CALLE 133 EDIF GAMI I PISO 4 APT 4B URB PREBO VALENCIA CARABOBO ZONA POSTAL 2001 País: VENEZUELA



PARA DISTINGUIR: APARATOS E INSTRUMENTOS CIENTÍFICOS O DE INVESTIGACIÓN, LOS EQUIPOS AUDIOVISUALES, ÓPTICOS Y DE TECNOLOGÍA DE LA INFORMACIÓN Y LOS EQUIPOS DE SEGURIDAD Y SALVAMENTO. ÓPTICA, ANTEOJOS [ÓPTICA]? □ GAFAS 3D / ANTEOJOS 3D? □ GAFAS ANTIDESLUMBRANTES / ANTEOJOS ANTIRREFLEJOS, GAFAS DE DEPORTE / ANTEOJOS DE DEPORTE? □ GAFAS DE SOL, ANTEOJOS DE SOL? □ GAFAS INTELIGENTES / ANTEOJOS INTELIGENTES? GAFAS PARA CORREGIR EL DALTONISMO Clase 9

DESCRIPCIÓN DE ETIQUETA: EL LOGO DE ÁSLO PRESENTA LA PALABRA EN MAYÚSCULAS DE COLOR BLANCO UTILIZANDO LA TIPOGRAFÍA CONICAL CONDENSED REGULAR, UBICADA SOBRE UN FONDO DE COLOR AGUAMARINA CON CÓDIGO HEXADECIMAL #09BBB3. LA COMPOSICIÓN INCLUYE UNA INTEGRACIÓN GRÁFICA DE PICOS MONTAÑOSOS ESTILIZADOS EN LA BASE DE LAS LETRAS ?Á?, ?S?, ?L? Y ?O?, SIMULANDO UNA LÍNEA DE CORDILLERA QUE SE EXTIENDE

HORIZONTALMENTE Y SE FUSIONA CON LA PARTE INFERIOR DE LA TIPOGRAFÍA. EL DISEÑO ES CENTRADO Y SIMÉTRICO, CON PROPORCIONES EQUILIBRADAS ENTRE EL TEXTO Y LOS ELEMENTOS GRÁFICOS. EL NOMBRE 'ÁSLO' PROVIENE DEL NÓRDICO ANTIGUO, SIENDO UNA FORMA ARCAICA DEL NOMBRE DE LA CIUDAD DE OSLO, Y SE INTERPRETA COMO 'PRADERA DE LOS DIOSES', DERIVADO DE 'ÁS' (DIOS) Y 'LO' (PRADERA), LO QUE LO VINCULA LINGÜÍSTICAMENTE CON EL ANTIGUO TOPÓNIMO ESCANDINAVO.

TRAMITANTE: HERRERA GONZALEZ VICTORIA ANDREINA

Insc. 2025-013223 del 12 DE DICIEMBRE DE 2025

NOMBRE DE LA MARCA: GAZON NEXT

SOLICITADA POR: LIMITED LIABILITY COMPANY United Engineering Center Domicilio: Nizhny Novgorod País: RUSIA

GAZON NEXT

PARA DISTINGUIR: AUTOMÓVILES; CARROCERÍAS DE AUTOMÓVILES; AUTOBUSES; AMORTIGUADORES DE SUSPENSIÓN PARA VEHÍCULOS; CAMIONES; CHASIS DE AUTOMÓVILES; RUEDAS DE VEHÍCULOS; CHASIS DE VEHÍCULOS; CAPÓS PARA MOTORES DE VEHÍCULOS; PARACHOQUES DE VEHÍCULOS; CIRCUITOS HIDRÁULICOS PARA VEHÍCULOS; TAPACUBOS; FURGONETAS [VEHÍCULOS]; FRENO PARA VEHÍCULOS; MUELLES DE SUSPENSIÓN PARA VEHÍCULOS; ESPEJOS RETROVISORES; AMORTIGUADORES PARA AUTOMÓVILES; FORROS DE FRENO PARA VEHÍCULOS; VOLANTES PARA VEHÍCULOS; PASTILLAS DE FRENO PARA AUTOMÓVILES; DISCOS DE FRENO PARA VEHÍCULOS. Clase 12

DESCRIPCIÓN DE ETIQUETA: CONSISTE EN UNA ETIQUETA CUADRADA DE FONDO COLOR BLANCO EN LA CUAL SE LEE, EN LA PARTE CENTRAL, LA DENOMINACIÓN 'GAZON NEXT', ESCRITA EN LETRA MOLDE, CARACTERÍSTICA, MAYÚSCULAS, POSICIONADAS CON UNA LEVE INCLINACIÓN HACIA LA DERECHA, DE TRAZO GRUESO Y DE COLOR GRIS CLARO CON UN EFECTO METALIZADO. LA PALABRA 'GAZON', QUE TRADUCIDA DEL FRANCÉS AL CASTELLANO SIGNIFICA CÉSPED, ESTÁ SEPARADA POR UN ESPACIO DE LA PALABRA 'NEXT', QUE TRADUCIDA DEL INGLÉS AL CASTELLANO SIGNIFICA SIGUIENTE. SE REIVINDICA EL CONJUNTO DESCRITO CON SUS COLORES.

TRAMITANTE: JOAQUIN IGNACIO NUÑEZ LANDAEZ

Insc. 2025-013224 del 12 DE DICIEMBRE DE 2025

NOMBRE DE LA MARCA: GAZON NEXT

SOLICITADA POR: LIMITED LIABILITY COMPANY United Engineering Center Domicilio: Nizhny Novgorod País: RUSIA

GAZON NEXT

PARA DISTINGUIR: PROTECCIÓN CONTRA LA OXIDACIÓN; MANTENIMIENTO Y REPARACIÓN DE VEHÍCULOS DE MOTOR; ENGRASE DE VEHÍCULOS; TRATAMIENTO ANTIOXIDANTE PARA VEHÍCULOS; MANTENIMIENTO DE VEHÍCULOS; SERVICIOS DE REPARACIÓN DE AVERÍAS DE VEHÍCULOS. Clase 37

DESCRIPCIÓN DE ETIQUETA: CONSISTE EN UNA ETIQUETA CUADRADA DE FONDO COLOR BLANCO EN LA CUAL SE LEE, EN LA PARTE CENTRAL, LA DENOMINACIÓN 'GAZON NEXT', ESCRITA EN LETRA MOLDE, CARACTERÍSTICA, MAYÚSCULAS, POSICIONADAS CON UNA LEVE INCLINACIÓN HACIA LA DERECHA, DE TRAZO GRUESO Y DE COLOR GRIS CLARO CON UN EFECTO METALIZADO. LA PALABRA 'GAZON', QUE TRADUCIDA DEL FRANCÉS AL CASTELLANO SIGNIFICA CÉSPED, ESTÁ SEPARADA POR UN ESPACIO DE LA PALABRA 'NEXT', QUE

TRADUCIDA DEL INGLÉS AL CASTELLANO SIGNIFICA SIGUIENTE. SE REIVINDICA EL CONJUNTO DESCRITO CON SUS COLORES.

TRAMITANTE: JOAQUIN IGNACIO NUÑEZ LANDAEZ

Insc. 2025-013225 del 12 DE DICIEMBRE DE 2025

NOMBRE DE LA MARCA: GAZELLE NEXT

SOLICITADA POR: LIMITED LIABILITY COMPANY United Engineering Center Domicilio: Nizhny Novgorod País: RUSIA

GAZELLE NEXT

PARA DISTINGUIR: AUTOMÓVILES; CARROCERÍAS DE AUTOMÓVILES; AUTOBUSES; AMORTIGUADORES DE SUSPENSIÓN PARA VEHÍCULOS; CAMIONES; CHASIS DE AUTOMÓVILES; RUEDAS DE VEHÍCULOS; CHASIS DE VEHÍCULOS; CAPÓS PARA MOTORES DE VEHÍCULOS; PARACHOQUES DE VEHÍCULOS; CIRCUITOS HIDRÁULICOS PARA VEHÍCULOS; TAPACUBOS; FURGONETAS [VEHÍCULOS]; FRENO PARA VEHÍCULOS; MUELLES DE SUSPENSIÓN PARA VEHÍCULOS; ESPEJOS RETROVISORES; AMORTIGUADORES PARA AUTOMÓVILES; FORROS DE FRENO PARA VEHÍCULOS; VOLANTES PARA VEHÍCULOS; PASTILLAS DE FRENO PARA AUTOMÓVILES; DISCOS DE FRENO PARA VEHÍCULOS. Clase 12

DESCRIPCIÓN DE ETIQUETA: CONSISTE EN UNA ETIQUETA CUADRADA DE FONDO COLOR BLANCO EN LA CUAL SE LEE, EN LA PARTE CENTRAL, LA DENOMINACIÓN 'GAZELLE NEXT', ESCRITA EN LETRA MOLDE, CARACTERÍSTICA, MAYÚSCULAS, POSICIONADAS CON UNA LEVE INCLINACIÓN HACIA LA DERECHA, DE TRAZO GRUESO, DE COLOR GRIS CLARO Y CON EFECTO METALIZADO. LA PALABRA NEXT TIENE TODAS SUS LETRAS DE UN TAMAÑO SUPERIOR A LAS DE LA PALABRA GAZELLE. ESTA ÚLTIMA PALABRA TRADUCIDA DEL FRANCÉS AL CASTELLANO SIGNIFICA GACELA, Y ESTÁ SEPARADA POR UN ESPACIO DE LA PALABRA NEXT, QUE TRADUCIDA DEL INGLÉS AL CASTELLANO SIGNIFICA SIGUIENTE. SE REIVINDICA EL CONJUNTO DESCRITO CON SUS COLORES.

TRAMITANTE: JOAQUIN IGNACIO NUÑEZ LANDAEZ

Insc. 2025-013226 del 12 DE DICIEMBRE DE 2025

NOMBRE DE LA MARCA: GAZELLE NEXT

SOLICITADA POR: LIMITED LIABILITY COMPANY United Engineering Center Domicilio: Nizhny Novgorod País: RUSIA

GAZELLE NEXT

PARA DISTINGUIR: PROTECCIÓN CONTRA LA OXIDACIÓN; MANTENIMIENTO Y REPARACIÓN DE VEHÍCULOS DE MOTOR; ENGRASE DE VEHÍCULOS; TRATAMIENTO ANTIOXIDANTE PARA VEHÍCULOS; MANTENIMIENTO DE VEHÍCULOS; SERVICIOS DE REPARACIÓN DE AVERÍAS DE VEHÍCULOS. Clase 37

DESCRIPCIÓN DE ETIQUETA: CONSISTE EN UNA ETIQUETA CUADRADA DE FONDO COLOR BLANCO EN LA CUAL SE LEE, EN LA PARTE CENTRAL, LA DENOMINACIÓN 'GAZELLE NEXT', ESCRITA EN LETRA MOLDE, CARACTERÍSTICA, MAYÚSCULAS, POSICIONADAS CON UNA LEVE INCLINACIÓN HACIA LA DERECHA, DE TRAZO GRUESO, DE COLOR GRIS CLARO Y CON EFECTO METALIZADO. LA PALABRA NEXT TIENE TODAS SUS LETRAS DE UN TAMAÑO SUPERIOR A LAS DE LA PALABRA GAZELLE. ESTA ÚLTIMA PALABRA TRADUCIDA DEL FRANCÉS AL CASTELLANO SIGNIFICA GACELA, Y ESTÁ SEPARADA POR UN ESPACIO DE LA PALABRA NEXT, QUE TRADUCIDA DEL INGLÉS AL CASTELLANO SIGNIFICA SIGUIENTE. SE REIVINDICA EL CONJUNTO DESCRITO CON SUS COLORES.

TRAMITANTE: JOAQUIN IGNACIO NUÑEZ LANDAEZ

Insc. 2025-013227 del 12 DE DICIEMBRE DE 2025

NOMBRE DE LA MARCA: SADKO NEXT

SOLICITADA POR: LIMITED LIABILITY COMPANY United Engineering Center Domicilio: Nizhny Novgorod País: RUSIA



PARA DISTINGUIR: AUTOMÓVILES; CARROCERÍAS DE AUTOMÓVILES; AUTOBUSES; AMORTIGUADORES DE SUSPENSIÓN PARA VEHÍCULOS; CAMIONES; CHASIS DE AUTOMÓVILES; RUEDAS DE VEHÍCULOS; CHASIS DE VEHÍCULOS; CAPÓS PARA MOTORES DE VEHÍCULOS; PARACHOQUES DE VEHÍCULOS; CIRCUITOS HIDRÁULICOS PARA VEHÍCULOS; TAPACUBOS; FURGONETAS [VEHÍCULOS]; FRENS PARA VEHÍCULOS; MUELLES DE SUSPENSIÓN PARA VEHÍCULOS; ESPEJOS RETROVISORES; AMORTIGUADORES PARA AUTOMÓVILES; FORROS DE FRENO PARA VEHÍCULOS; VOLANTES PARA VEHÍCULOS; PASTILLAS DE FRENO PARA AUTOMÓVILES; DISCOS DE FRENO PARA VEHÍCULOS. Clase 12

DESCRIPCIÓN DE ETIQUETA: CONSISTE EN UNA ETIQUETA CUADRADA DE FONDO BLANCO EN LA CUAL SE LEE, EN LA PARTE CENTRAL, LA DENOMINACIÓN 'SADKO NEXT', ESCRITA EN LETRA MOLDE, CARACTERÍSTICA, MAYÚSCULAS, POSICIONADAS CON UNA LEVE INCLINACIÓN HACIA LA DERECHA, DE TRAZO GRUESO, SIENDO LA PALABRA SADKO DE COLOR GRIS CLARO CON FONDO GRIS OSCURO Y LA PALABRA NEXT DE COLOR GRIS OSCURO CON UN BORDE GRIS CLARO. LA PALABRA DE FANTASÍA 'SADKO' ESTÁ SEPARADA POR UN ESPACIO DE LA PALABRA 'NEXT', QUE TRADUCIDA DEL INGLÉS AL CASTELLANO SIGNIFICA SIGUIENTE. SE REIVINDICA EL CONJUNTO DESCRITO CON SUS COLORES.

TRAMITANTE: JOAQUIN IGNACIO NUÑEZ LANDAEZ

Insc. 2025-013228 del 12 DE DICIEMBRE DE 2025

NOMBRE DE LA MARCA: SADKO NEXT

SOLICITADA POR: LIMITED LIABILITY COMPANY United Engineering Center Domicilio: Nizhny Novgorod País: RUSIA



PARA DISTINGUIR: PROTECCIÓN CONTRA LA OXIDACIÓN; MANTENIMIENTO Y REPARACIÓN DE VEHÍCULOS DE MOTOR; ENGRASE DE VEHÍCULOS; TRATAMIENTO ANTIOXIDANTE PARA VEHÍCULOS; MANTENIMIENTO DE VEHÍCULOS; SERVICIOS DE REPARACIÓN DE AVERÍAS DE VEHÍCULOS. Clase 37

DESCRIPCIÓN DE ETIQUETA: CONSISTE EN UNA ETIQUETA CUADRADA DE FONDO BLANCO EN LA CUAL SE LEE, EN LA PARTE CENTRAL, LA DENOMINACIÓN 'SADKO NEXT', ESCRITA EN LETRA MOLDE, CARACTERÍSTICA, MAYÚSCULAS, POSICIONADAS CON UNA LEVE INCLINACIÓN HACIA LA DERECHA, DE TRAZO GRUESO, SIENDO LA PALABRA SADKO DE COLOR GRIS CLARO CON FONDO GRIS OSCURO Y LA PALABRA NEXT DE COLOR GRIS OSCURO CON UN BORDE GRIS CLARO. LA PALABRA DE FANTASÍA 'SADKO' ESTÁ SEPARADA POR UN ESPACIO DE LA PALABRA 'NEXT', QUE TRADUCIDA DEL INGLÉS AL CASTELLANO SIGNIFICA SIGUIENTE. SE REIVINDICA EL CONJUNTO DESCRITO CON SUS COLORES.

TRAMITANTE: JOAQUIN IGNACIO NUÑEZ LANDAEZ

Insc. 2025-013229 del 12 DE DICIEMBRE DE 2025**NOMBRE DE LA MARCA:** AL WISAM**SOLICITADA POR:** RASASI PERFUMES MANUFACTURING LLC Domicilio: Near Round About No. 8, Plot No. 5330255, Dubai País: EMIRATOS ARABES UNIDOS

PARA DISTINGUIR: LOCIONES PARA DESPUÉS DE AFEITAR; INCIENSO DE MADERA DE AGAR; PREPARACIONES PARA PERFUMAR EL AIRE; ÁMBAR (PERFUMERÍA); CREMAS COSMÉTICAS; PREPARACIONES COSMÉTICAS PARA EL BAÑO; PREPARACIONES COSMÉTICAS PARA EL CUIDADO DE LA PIEL; COSMÉTICOS; DESODORANTES PARA SERES HUMANOS O ANIMALES; AGUA DE COLONIA; LACA PARA EL CABELLO; INCIENSO; IONONA (PERFUMERÍA); LOCIONES CON FINES COSMÉTICOS; POLVOS PARA MAQUILLAJE; ALMIZCLE (PERFUMERÍA); ACEITES CON FINES COSMÉTICOS; ACEITES PARA PERFUMES Y FRAGANCIAS; PERFUMERÍA; PERFUMES; PREPARACIONES PARA EL AFEITADO; POLVO DE TALCO PARA USO DE TOCADOR. Clase 3

DESCRIPCIÓN DE ETIQUETA: LA ETIQUETA ESTÁ COMPUESTA POR ELEMENTOS GRÁFICOS Y DENOMINATIVOS DISPUESTOS DENTRO DE UN RECTÁNGULO DE BORDE NEGRO DELGADO. EN LA PARTE SUPERIOR CENTRAL SE OBSERVA UNA EXPRESIÓN ESCRITA EN CARACTERES ÁRABES, EN COLOR NEGRO. DEBAJO DE ESTA, SE ENCUENTRA LA DENOMINACIÓN -AL WISAM-, ESCRITA EN CARACTERES LATINOS, EN TIPOGRAFÍA CURSIVA ESTILIZADA Y TAMBIÉN EN COLOR NEGRO. LOS CARACTERES ÁRABES REPRODUCIDOS EN LA PARTE SUPERIOR CORRESPONDEN FONÉTICAMENTE A -AL WISAM-, LA MISMA DENOMINACIÓN QUE APARECE EN CARACTERES LATINOS. EN ÁRABE, LA PALABRA -AL WISAM- SE TRADUCE AL ESPAÑOL COMO -LA INSIGNIA-, -LA MEDALLA- O -LA CONDECORACIÓN-, DEPENDIENDO DEL CONTEXTO. EL CONJUNTO SE PRESENTA SOBRE FONDO BLANCO, SIN ELEMENTOS ADICIONALES. SE REIVINDICA EL CONJUNTO DE LOS ELEMENTOS GRÁFICOS Y DENOMINATIVOS DESCRITOS.

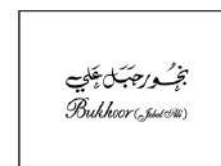
TRAMITANTE: GABRIELA DELGADO GARCIA**Insc. 2025-013230 del 12 DE DICIEMBRE DE 2025****NOMBRE DE LA MARCA:** BUKHOOR JEBEL ALI**SOLICITADA POR:** RASASI PERFUMES MANUFACTURING LLC Domicilio: Near Round About No. 8, Plot No. 5330255, Dubai País: EMIRATOS ARABES UNIDOS

PARA DISTINGUIR: LOCIONES PARA DESPUÉS DE AFEITAR; INCIENSO DE MADERA DE AGAR; PREPARACIONES PARA PERFUMAR EL AIRE; ÁMBAR (PERFUMERÍA); CREMAS COSMÉTICAS; PREPARACIONES COSMÉTICAS PARA EL BAÑO; PREPARACIONES COSMÉTICAS PARA EL CUIDADO DE LA PIEL; COSMÉTICOS; DESODORANTES PARA SERES HUMANOS O ANIMALES; AGUA DE COLONIA; LACA PARA EL CABELLO; INCIENSO; IONONA (PERFUMERÍA); LOCIONES CON FINES COSMÉTICOS; POLVOS PARA MAQUILLAJE; ALMIZCLE (PERFUMERÍA); ACEITES CON FINES COSMÉTICOS; ACEITES PARA PERFUMES Y FRAGANCIAS; PERFUMERÍA; PERFUMES; PREPARACIONES PARA EL AFEITADO; POLVO DE TALCO PARA USO DE TOCADOR. Clase 3

DESCRIPCIÓN DE ETIQUETA: LA ETIQUETA ESTÁ COMPUESTA POR ELEMENTOS GRÁFICOS Y DENOMINATIVOS, CONTENIDOS DENTRO DE UN RECTÁNGULO DE BORDE NEGRO DELGADO. EN LA PARTE SUPERIOR CENTRAL SE OBSERVA UNA EXPRESIÓN ESCRITA EN CARACTERES ÁRABES, EN COLOR NEGRO. DEBAJO DE ESTA APARECE LA DENOMINACIÓN -BUKHOOR (JEBEL ALI)-, ESCRITA EN CARACTERES LATINOS, EN TIPOGRAFÍA CURSIVA ESTILIZADA, TAMBIÉN EN COLOR NEGRO. LOS CARACTERES ÁRABES REPRODUCIDOS EN LA PARTE SUPERIOR CORRESPONDEN FONÉTICAMENTE A -BUKHOOR JEBEL ALI-, COINCIDIENDO CON LA DENOMINACIÓN EN CARACTERES LATINOS. EL TÉRMINO -BUKHOOR- EN ÁRABE SE REFIERE

TRADICIONALMENTE A INCIENSO O FRAGANCIAS AROMÁTICAS EN FORMA DE VIRUTAS O PASTILLAS, UTILIZADAS PARA PERFUMAR AMBIENTES.LA EXPRESIÓN -JEBEL ALI- SE TRADUCE AL ESPAÑOL COMO -MONTE ALI- .EL CONJUNTO SE PRESENTA SOBRE FONDO BLANCO, SIN OTROS ELEMENTOS DECORATIVOS.SE REIVINDICA EL CONJUNTO DE LOS ELEMENTOS GRÁFICOS Y DENOMINATIVOS DESCRITOS.

TRAMITANTE: GABRIELA DELGADO GARCIA

Insc. 2025-013231 del 12 DE DICIEMBRE DE 2025

NOMBRE DE LA MARCA: DAAREJ

SOLICITADA POR: RASASI PERFUMES MANUFACTURING LLC Domicilio: Near Round About No. 8, Plot No. 5330255, Dubai País: EMIRATOS ARABES UNIDOS



PARA DISTINGUIR: LOCIONES PARA DESPUÉS DE AFEITAR; INCIENSO DE MADERA DE AGAR; PREPARACIONES PARA PERFUMAR EL AIRE; ÁMBAR (PERFUMERÍA); CREMAS COSMÉTICAS; PREPARACIONES COSMÉTICAS PARA EL BAÑO; PREPARACIONES COSMÉTICAS PARA EL CUIDADO DE LA PIEL; COSMÉTICOS; DESODORANTES PARA SERES HUMANOS O ANIMALES; AGUA DE COLONIA; LACA PARA EL CABELLO; INCIENSO; IONONA (PERFUMERÍA); LOCIONES CON FINES COSMÉTICOS; POLVOS PARA MAQUILLAJE; ALMIZCLE (PERFUMERÍA); ACEITES CON FINES COSMÉTICOS; ACEITES PARA PERFUMES Y FRAGANCIAS; PERFUMERÍA; PERFUMES; PREPARACIONES PARA EL AFEITADO; POLVO DE TALCO PARA USO DE TOCADOR. Clase 3

DESCRIPCIÓN DE ETIQUETA: LA ETIQUETA ESTÁ COMPUESTA POR ELEMENTOS GRÁFICOS Y DENOMINATIVOS DISPUESTOS DENTRO DE UN RECTÁNGULO DE BORDE NEGRO DELGADO. EN LA PARTE CENTRAL SE OBSERVA LA PALABRA -DAAREJ-, ESCRITA EN CARACTERES LATINOS, EN MAYÚSCULAS, CON TIPOGRAFÍA ESTILIZADA Y EN COLOR NEGRO.A LA DERECHA DE ESTA DENOMINACIÓN APARECE UNA EXPRESIÓN EN CARACTERES ÁRABES, TAMBIÉN EN COLOR NEGRO. LOS CARACTERES ÁRABES CORRESPONDEN FONÉTICAMENTE A -DAAREJ-, COINCIDIENDO CON LA PALABRA ESCRITA EN CARACTERES LATINOS.EL TÉRMINO ÁRABE -D?REJ- PUEDE TRADUCIRSE AL ESPAÑOL COMO -CLÁSICO-, -COMÚN-, -CORRIENTE-, -USUAL- O -TRADICIONAL-, SEGÚN EL CONTEXTO LINGÜÍSTICO.EL CONJUNTO SE ENCUENTRA REPRESENTADO SOBRE UN FONDO BLANCO, SIN ELEMENTOS ADICIONALES.SE REIVINDICA EL CONJUNTO DE LOS ELEMENTOS GRÁFICOS Y DENOMINATIVOS DESCRITOS.

TRAMITANTE: GABRIELA DELGADO GARCIA

Insc. 2025-013232 del 12 DE DICIEMBRE DE 2025

NOMBRE DE LA MARCA: HAMASAAT

SOLICITADA POR: RASASI PERFUMES MANUFACTURING LLC Domicilio: Near Round About No. 8, Plot No. 5330255, Dubai País: EMIRATOS ARABES UNIDOS



PARA DISTINGUIR: LOCIONES PARA DESPUÉS DE AFEITAR; INCIENSO DE MADERA DE AGAR; PREPARACIONES PARA PERFUMAR EL AIRE; ÁMBAR (PERFUMERÍA); CREMAS COSMÉTICAS; PREPARACIONES COSMÉTICAS PARA EL BAÑO; PREPARACIONES COSMÉTICAS PARA EL CUIDADO DE LA PIEL; COSMÉTICOS; DESODORANTES PARA SERES HUMANOS O ANIMALES; AGUA DE COLONIA; LACA PARA EL CABELLO; INCIENSO; IONONA (PERFUMERÍA); LOCIONES CON FINES COSMÉTICOS; POLVOS PARA MAQUILLAJE; ALMIZCLE (PERFUMERÍA); ACEITES CON FINES COSMÉTICOS; ACEITES PARA PERFUMES Y FRAGANCIAS; PERFUMERÍA; PERFUMES; PREPARACIONES PARA EL AFEITADO; POLVO DE TALCO PARA USO DE TOCADOR. Clase 3

DESCRIPCIÓN DE ETIQUETA: LA ETIQUETA ESTÁ CONSTITUIDA POR ELEMENTOS GRÁFICOS Y DENOMINATIVOS DISPUESTOS DENTRO DE UN RECTÁNGULO DE BORDE LINEAL DELGADO. EN LA PARTE SUPERIOR CENTRAL APARECE UNA PALABRA EN CARACTERES ÁRABES, ESCRITA EN COLOR NEGRO. DEBAJO DE DICHA PALABRA SE ENCUENTRA LA DENOMINACIÓN "HAMASAAT", TAMBIÉN EN COLOR NEGRO, ESCRITA EN LETRAS MAYÚSCULAS Y EN TIPOGRAFÍA SANS SERIF. LOS CARACTERES ÁRABES PRESENTES EN LA PARTE SUPERIOR CORRESPONDEN FONÉTICAMENTE A "HAMASAAT", QUE ES LA MISMA DENOMINACIÓN REPRODUCIDA EN CARACTERES LATINOS. LA TRANSLITERACIÓN (EQUIVALENTE FONÉTICO) DE DICHOS CARACTERES ES HAMASAAT. LA EXPRESIÓN "HAMASAAT" EN ÁRABE PUEDE TRADUCIRSE AL ESPAÑOL COMO "SUSURROS". SE REIVINDICA EL CONJUNTO DE LOS ELEMENTOS GRÁFICOS Y DENOMINATIVOS DESCRITOS.

TRAMITANTE: GABRIELA DELGADO GARCIA

Insc. 2025-013233 del 12 DE DICIEMBRE DE 2025

NOMBRE DE LA MARCA: HAWAS

SOLICITADA POR: RASASI PERFUMES MANUFACTURING LLC Domicilio: Near Round About No. 8, Plot No. 5330255, Dubai País: EMIRATOS ARABES UNIDOS

PARA DISTINGUIR: LOCIONES PARA DESPUÉS DE AFEITAR; INCIENSO DE MADERA DE AGAR; PREPARACIONES PARA PERFUMAR EL AIRE; ÁMBAR (PERFUMERÍA); CREMAS COSMÉTICAS; PREPARACIONES COSMÉTICAS PARA EL BAÑO; PREPARACIONES COSMÉTICAS PARA EL CUIDADO DE LA PIEL; COSMÉTICOS; DESODORANTES PARA SERES HUMANOS O ANIMALES; AGUA DE COLONIA; LACA PARA EL CABELLO; INCIENSO; IONONA (PERFUMERÍA); LOCIONES CON FINES COSMÉTICOS; POLVOS PARA MAQUILLAJE; ALMIZCLE (PERFUMERÍA); ACEITES CON FINES COSMÉTICOS; ACEITES PARA PERFUMES Y FRAGANCIAS; PERFUMERÍA; PERFUMES; PREPARACIONES PARA EL AFEITADO; POLVO DE TALCO PARA USO DE TOCADOR. Clase 3



DESCRIPCIÓN DE ETIQUETA: LA ETIQUETA ESTÁ COMPUESTA POR ELEMENTOS GRÁFICOS Y DENOMINATIVOS, DISPUESTOS DENTRO DE UN RECTÁNGULO DE BORDE NEGRO DELGADO. EN LA PARTE SUPERIOR CENTRAL SE OBSERVA UNA EXPRESIÓN EN CARACTERES ÁRABES, ESCRITA EN COLOR NEGRO Y CON UN ESTILO CALIGRÁFICO CURVO. DEBAJO DE DICHA EXPRESIÓN APARECE LA DENOMINACIÓN "HAWAS", ESCRITA EN CARACTERES LATINOS, CON TIPOGRAFÍA ESTILIZADA EN MAYÚSCULAS, IGUALMENTE EN COLOR NEGRO. LOS CARACTERES ÁRABES REPRODUCIDOS EN LA PARTE SUPERIOR CORRESPONDEN FONÉTICAMENTE A "HAWAS", COINCIDIENDO CON LA DENOMINACIÓN EN CARACTERES LATINOS. EL TÉRMINO ÁRABE "HAWAS" SE TRADUCE AL ESPAÑOL COMO ENAMORAMIENTO, MUY IMPRESIONADO. EL DISEÑO SE PRESENTA SOBRE FONDO BLANCO, SIN OTROS ELEMENTOS DECORATIVOS. SE REIVINDICA EL CONJUNTO DE LOS ELEMENTOS GRÁFICOS Y DENOMINATIVOS DESCRITOS.

TRAMITANTE: GABRIELA DELGADO GARCIA

Insc. 2025-013234 del 12 DE DICIEMBRE DE 2025

NOMBRE DE LA MARCA: LA YUQAWAM

SOLICITADA POR: RASASI PERFUMES MANUFACTURING LLC Domicilio: Near Round About No. 8, Plot No. 5330255, Dubai País: EMIRATOS ARABES UNIDOS

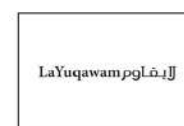

PARA DISTINGUIR: LOCIONES PARA DESPUÉS DE AFEITAR; INCIENSO DE MADERA DE AGAR; PREPARACIONES PARA PERFUMAR EL AIRE; ÁMBAR (PERFUMERÍA); CREMAS COSMÉTICAS;

PREPARACIONES COSMÉTICAS PARA EL BAÑO; PREPARACIONES COSMÉTICAS PARA EL CUIDADO DE LA PIEL; COSMÉTICOS; DESODORANTES PARA SERES HUMANOS O ANIMALES; AGUA DE COLONIA; LACA PARA EL CABELLO; INCIENSO; IONONA (PERFUMERÍA); LOCIONES CON FINES COSMÉTICOS; POLVOS PARA MAQUILLAJE; ALMIZCLE (PERFUMERÍA); ACEITES CON FINES COSMÉTICOS; ACEITES PARA PERFUMES Y FRAGANCIAS; PERFUMERÍA; PERFUMES; PREPARACIONES PARA EL AFEITADO; POLVO DE TALCO PARA USO DE TOCADOR. Clase 3

DESCRIPCIÓN DE ETIQUETA: LA ETIQUETA ESTÁ COMPUESTA POR ELEMENTOS GRÁFICOS Y DENOMINATIVOS DISPUESTOS DENTRO DE UN RECTÁNGULO DE BORDE NEGRO DELGADO. EN LA PARTE CENTRAL APARECE LA EXPRESIÓN -LAYUQAWAM-, ESCRITA EN CARACTERES LATINOS CON TIPOGRAFÍA SERIF ESTILIZADA, EN COLOR NEGRO. A LA DERECHA DE ESTA EXPRESIÓN SE MUESTRA UN TEXTO EN CARACTERES ÁRABES, TAMBIÉN EN COLOR NEGRO. LOS CARACTERES ÁRABES CORRESPONDEN FONÉTICAMENTE A -LA YUQAWAM-, EQUIVALENTE A LA DENOMINACIÓN REPRESENTADA EN CARACTERES LATINOS. EN ÁRABE, LA EXPRESIÓN -LAYUQAWAM- SE TRADUCE AL ESPAÑOL COMO -IRRESISTIBLE- O -QUE NO SE PUEDE RESISTIR-. EL DISEÑO SE PRESENTA SOBRE FONDO BLANCO, SIN ELEMENTOS GRÁFICOS ADICIONALES. SE REIVINDICA EL CONJUNTO DE LOS ELEMENTOS GRÁFICOS Y DENOMINATIVOS DESCRITOS.

TRAMITANTE: GABRIELA DELGADO GARCIA

Insc. 2025-013235 del 12 DE DICIEMBRE DE 2025

NOMBRE DE LA MARCA: LAMAAN

SOLICITADA POR: RASASI PERFUMES MANUFACTURING LLC Domicilio: Near Round About No. 8, Plot No. 5330255, Dubai País: EMIRATOS ARABES UNIDOS



PARA DISTINGUIR: LOCIONES PARA DESPUÉS DE AFEITAR; INCIENSO DE MADERA DE AGAR; PREPARACIONES PARA PERFUMAR EL AIRE; ÁMBAR (PERFUMERÍA); CREMAS COSMÉTICAS; PREPARACIONES COSMÉTICAS PARA EL BAÑO; PREPARACIONES COSMÉTICAS PARA EL CUIDADO DE LA PIEL; COSMÉTICOS; DESODORANTES PARA SERES HUMANOS O ANIMALES; AGUA DE COLONIA; LACA PARA EL CABELLO; INCIENSO; IONONA (PERFUMERÍA); LOCIONES CON FINES COSMÉTICOS; POLVOS PARA MAQUILLAJE; ALMIZCLE (PERFUMERÍA); ACEITES CON FINES COSMÉTICOS; ACEITES PARA PERFUMES Y FRAGANCIAS; PERFUMERÍA; PERFUMES; PREPARACIONES PARA EL AFEITADO; POLVO DE TALCO PARA USO DE TOCADOR. Clase 3

DESCRIPCIÓN DE ETIQUETA: LA ETIQUETA ESTÁ CONFORMADA POR ELEMENTOS GRÁFICOS Y DENOMINATIVOS, DISPUESTOS DENTRO DE UN RECTÁNGULO DE BORDE NEGRO DELGADO. EN LA PARTE SUPERIOR CENTRAL SE OBSERVA UNA EXPRESIÓN ESCRITA EN CARACTERES ÁRABES, EN COLOR NEGRO. DEBAJO DE ESTA APARECE LA DENOMINACIÓN -LAMAAN-, ESCRITA EN CARACTERES LATINOS, EN MAYÚSCULAS, CON TIPOGRAFÍA SANS SERIF Y EN COLOR NEGRO, ALINEADA DE MANERA CENTRADA RESPECTO AL DISEÑO. LOS CARACTERES ÁRABES REPRODUCIDOS EN LA PARTE SUPERIOR CORRESPONDEN FONÉTICAMENTE A -LAMAAN-, COINCIDIENDO CON LA DENOMINACIÓN EN CARACTERES LATINOS. EL TÉRMINO ÁRABE -LAMAAN - SE TRADUCE AL ESPAÑOL COMO -BRILLO-, -RESPLANDOR- O -LUSTRE-, DEPENDIENDO DEL CONTEXTO LINGÜÍSTICO. EL CONJUNTO SE PRESENTA SOBRE FONDO BLANCO, SIN ELEMENTOS DECORATIVOS ADICIONALES. SE REIVINDICA EL CONJUNTO DE LOS ELEMENTOS GRÁFICOS Y DENOMINATIVOS DESCRITOS.

TRAMITANTE: GABRIELA DELGADO GARCIA

Insc. 2025-013236 del 12 DE DICIEMBRE DE 2025**NOMBRE DE LA MARCA:** NAFAEIS AL SHAGHAF**SOLICITADA POR:** RASASI PERFUMES MANUFACTURING LLC Domicilio: Near Round About No. 8, Plot No. 5330255, Dubai País: EMIRATOS ARABES UNIDOS

PARA DISTINGUIR: LOCIONES PARA DESPUÉS DE AFEITAR; INCENSO DE MADERA DE AGAR; PREPARACIONES PARA PERFUMAR EL AIRE; ÁMBAR (PERFUMERÍA); CREMAS COSMÉTICAS; PREPARACIONES COSMÉTICAS PARA EL BAÑO; PREPARACIONES COSMÉTICAS PARA EL CUIDADO DE LA PIEL; COSMÉTICOS; DESODORANTES PARA SERES HUMANOS O ANIMALES; AGUA DE COLONIA; LACA PARA EL CABELLO; INCENSO; IONONA (PERFUMERÍA); LOCIONES CON FINES COSMÉTICOS; POLVOS PARA MAQUILLAJE; ALMIZCLE (PERFUMERÍA); ACEITES CON FINES COSMÉTICOS; ACEITES PARA PERFUMES Y FRAGANCIAS; PERFUMERÍA; PERFUMES; PREPARACIONES PARA EL AFEITADO; POLVO DE TALCO PARA USO DE TOCADOR. Clase 3

DESCRIPCIÓN DE ETIQUETA: LA ETIQUETA ESTÁ FORMADA POR ELEMENTOS GRÁFICOS Y DENOMINATIVOS DISPUESTOS DENTRO DE UN RECTÁNGULO DE BORDE NEGRO DELGADO. EN LA PARTE SUPERIOR CENTRAL SE OBSERVA UNA EXPRESIÓN EN CARACTERES ÁRABES, EN COLOR NEGRO Y EN ESTILO CALIGRÁFICO ESTILIZADO. DEBAJO DE DICHA EXPRESIÓN APARECE OTRA LÍNEA EN CARACTERES ÁRABES, TAMBIÉN EN COLOR NEGRO, CON MAYOR TAMAÑO TIPOGRÁFICO. EN LA PARTE INFERIOR DE LA ETIQUETA SE ENCUENTRA LA DENOMINACIÓN EN CARACTERES LATINOS -NAFAEIS AL SHAGHAF-, ESCRITA EN MAYÚSCULAS, EN TIPOGRAFÍA SANS SERIF, IGUALMENTE EN COLOR NEGRO. LA EXPRESIÓN ÁRABE REPRODUCIDA CORRESPONDE FONÉTICAMENTE A -NAFAEIS AL SHAGHAF - , COINCIDIENDO CON LA TRANSLITERACIÓN EN CARACTERES LATINOS. EN ÁRABE, -NAFAEI- SIGNIFICA -JOYAS-, -TESOROS-, -COSAS PRECIOSAS-. EL TÉRMINO -AL SHAGHAF- SE TRADUCE COMO -LA PASIÓN-, -EL FERVOR-, -EL ENTUSIASMO PROFUNDO-. POR TANTO, LA EXPRESIÓN -NAFAEIS AL SHAGHAF- PUEDE TRADUCIRSE AL ESPAÑOL COMO: -LOS TESOROS DE LA PASIÓN- O -LAS JOYAS DE LA PASIÓN-, DEPENDIENDO DEL CONTEXTO. EL CONJUNTO SE PRESENTA SOBRE FONDO BLANCO SIN ELEMENTOS ADICIONALES. SE REIVINDICA EL CONJUNTO DE LOS ELEMENTOS GRÁFICOS Y DENOMINATIVOS DESCRITOS.

TRAMITANTE: GABRIELA DELGADO GARCIA**Insc. 2025-013237 del 12 DE DICIEMBRE DE 2025****SOLICITADA POR:** RAMON AUGUSTO RAMIREZ PEREZ Domicilio: Caracas, República Bolivariana de Venezuela. País: VENEZUELA**EL COLITA**

PARA DISTINGUIR: LEMA COMERCIAL ASOCIADO A LA MARCA PEDRO CHACON EN CLASE 41 SOL. NO 2025-013157 Clase LC

TRAMITANTE: MANUEL ANTONIO RODRIGUEZ - ANTEQUERA H. RICARDO ALBERTO - ANTEQUERA H. RICARDO ENRIQUE - MARIA ALEJANDRA CASTILLO GONZALEZ - MARIA R. RUGGIERO G. - DAYANA RODRIGUEZ BENITEZ - DINORA GARCIA TORREALBA

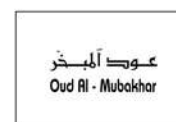
Insc. 2025-013238 del 12 DE DICIEMBRE DE 2025**NOMBRE DE LA MARCA:** OUD AL MUBAKHAR**SOLICITADA POR:** RASASI PERFUMES MANUFACTURING LLC Domicilio: Near Round About No. 8, Plot No. 5330255, Dubai País: EMIRATOS ARABES UNIDOS

PARA DISTINGUIR: LOCIONES PARA DESPUÉS DE AFEITAR; INCIENSO DE MADERA DE AGAR; PREPARACIONES PARA PERFUMAR EL AIRE; ÁMBAR (PERFUMERÍA); CREMAS COSMÉTICAS; PREPARACIONES COSMÉTICAS PARA EL BAÑO; PREPARACIONES COSMÉTICAS PARA EL CUIDADO DE LA PIEL; COSMÉTICOS; DESODORANTES PARA SERES HUMANOS O ANIMALES; AGUA DE COLONIA; LACA PARA EL CABELLO; INCIENSO; IONONA (PERFUMERÍA); LOCIONES CON FINES COSMÉTICOS; POLVOS PARA MAQUILLAJE; ALMIZCLE (PERFUMERÍA); ACEITES CON FINES COSMÉTICOS; ACEITES PARA PERFUMES Y FRAGANCIAS; PERFUMERÍA; PERFUMES; PREPARACIONES PARA EL AFEITADO; POLVO DE TALCO PARA USO DE TOCADOR. Clase 3

DESCRIPCIÓN DE ETIQUETA: LA ETIQUETA ESTÁ CONFORMADA POR ELEMENTOS GRÁFICOS Y DENOMINATIVOS DISPUESTOS DENTRO DE UN RECTÁNGULO DE BORDE NEGRO DELGADO. EN LA PARTE SUPERIOR CENTRAL SE OBSERVA UNA EXPRESIÓN ESCRITA EN CARACTERES ÁRABES, EN COLOR NEGRO Y EN ESTILO CALIGRÁFICO ESTILIZADO. EN LA PARTE INFERIOR APARECE LA DENOMINACIÓN EN CARACTERES LATINOS -OUD AL - MUBAKHAR-, ESCRITA EN TIPOGRAFÍA SANS SERIF, EN COLOR NEGRO, CON LA INICIAL DE CADA PALABRA EN MAYÚSCULA. LOS CARACTERES ÁRABES REPRODUCIDOS CORRESPONDEN FONÉTICAMENTE A -OUD AL-MUBAKHAR-, COINCIDIENDO CON LA EXPRESIÓN ESCRITA EN CARACTERES LATINOS. EN ÁRABE:- OUD -SE REFIERE AL MADERA DE AGAR O INCIENSO DE LUJO CARACTERÍSTICO DEL MEDIO ORIENTE.-AL-MUBAKHAR- SIGNIFICA -EL PERFUMADO AL QUEMARSE-, -EL AROMATIZADO- O -EL QUE HA SIDO SOMETIDO AL INCIENSO-. POR LO TANTO, -OUD AL-MUBAKHAR- PUEDE TRADUCIRSE AL ESPAÑOL COMO -OUD PERFUMADO EN EL SAHUMERIO-, -OUD AROMATIZADO- O -MADERA AROMÁTICA QUEMADA-, SEGÚN EL CONTEXTO. EL DISEÑO SE PRESENTA SOBRE FONDO BLANCO SIN OTROS ELEMENTOS GRÁFICOS ADICIONALES. SE REIVINDICA EL CONJUNTO DE LOS ELEMENTOS GRÁFICOS Y DENOMINATIVOS DESCRITOS.

TRAMITANTE: GABRIELA DELGADO GARCIA

Insc. 2025-013239 del 12 DE DICIEMBRE DE 2025

SOLICITADA POR: The Coca-Cola Company Domicilio: One Coca-Cola Plaza, Atlanta, Georgia 30313, United States Of America. País: ESTADOS UNIDOS DE AMÉRICA

DALE POWER A TU DESTINO

PARA DISTINGUIR: LEMA COMERCIAL ASOCIADO A LA MARCA POWERADE, REG. NO. P356659 EN CLASE 32. Clase LC

TRAMITANTE: MANUEL ANTONIO RODRIGUEZ - ANTEQUERA H. RICARDO ALBERTO - ANTEQUERA H. RICARDO ENRIQUE - MARIA ALEJANDRA CASTILLO GONZALEZ - MARIA R. RUGGIERO G.

Insc. 2025-013240 del 12 DE DICIEMBRE DE 2025

NOMBRE DE LA MARCA: QASAMAT

SOLICITADA POR: RASASI PERFUMES MANUFACTURING LLC Domicilio: Near Round About No. 8, Plot No. 5330255, Dubai País: EMIRATOS ARABES UNIDOS



PARA DISTINGUIR: LOCIONES PARA DESPUÉS DE AFEITAR; INCIENSO DE MADERA DE AGAR; PREPARACIONES PARA PERFUMAR EL AIRE; ÁMBAR (PERFUMERÍA); CREMAS COSMÉTICAS; PREPARACIONES COSMÉTICAS PARA EL BAÑO; PREPARACIONES COSMÉTICAS PARA EL CUIDADO DE LA PIEL; COSMÉTICOS; DESODORANTES PARA SERES HUMANOS O ANIMALES; AGUA DE COLONIA; LACA PARA EL CABELLO; INCIENSO; IONONA (PERFUMERÍA); LOCIONES CON

FINES COSMÉTICOS; POLVOS PARA MAQUILLAJE; ALMIZCLE (PERFUMERÍA); ACEITES CON FINES COSMÉTICOS; ACEITES PARA PERFUMES Y FRAGANCIAS; PERFUMERÍA; PERFUMES; PREPARACIONES PARA EL AFEITADO; POLVO DE TALCO PARA USO DE TOCADOR. Clase 3

DESCRIPCIÓN DE ETIQUETA: LA ETIQUETA ESTÁ COMPUESTA POR ELEMENTOS GRÁFICOS Y DENOMINATIVOS CONTENIDOS DENTRO DE UN RECTÁNGULO DE BORDE NEGRO DELGADO. EN LA PARTE CENTRAL APARECE LA PALABRA -QASAMAT-, ESCRITA EN CARACTERES LATINOS, EN TIPOGRAFÍA SANS SERIF ESTILIZADA, EN COLOR NEGRO. A LA DERECHA DE DICHA DENOMINACIÓN SE OBSERVA UNA EXPRESIÓN EN CARACTERES ÁRABES, TAMBIÉN EN COLOR NEGRO, CORRESPONDIENTE FONÉTICAMENTE A -QASAMAT -. EN ÁRABE, EL TÉRMINO -QASAMAT- SE TRADUCE AL ESPAÑOL COMO -RASGOS-, -FACCIONES-, -CARACTERÍSTICAS DEL ROSTRO-, -EXPRESIONES FACIALES-. EL CONJUNTO SE PRESENTA SOBRE UN FONDO BLANCO, SIN OTROS ELEMENTOS GRÁFICOS ADICIONALES. SE REIVINDICA EL CONJUNTO DE LOS ELEMENTOS GRÁFICOS Y DENOMINATIVOS DESCRITOS.

TRAMITANTE: GABRIELA DELGADO GARCIA

Insc. 2025-013241 del 12 DE DICIEMBRE DE 2025

NOMBRE DE LA MARCA: RAQIYA

SOLICITADA POR: RASASI PERFUMES MANUFACTURING LLC Domicilio: Near Round About No. 8, Plot No. 5330255, Dubai País: EMIRATOS ARABES UNIDOS

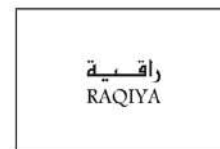

PARA DISTINGUIR: LOCIONES PARA DESPUÉS DE AFEITAR; INCENSO DE MADERA DE AGAR; PREPARACIONES PARA PERFUMAR EL AIRE; ÁMBAR (PERFUMERÍA); CREMAS COSMÉTICAS; PREPARACIONES COSMÉTICAS PARA EL BAÑO; PREPARACIONES COSMÉTICAS PARA EL CUIDADO DE LA PIEL; COSMÉTICOS; DESODORANTES PARA SERES HUMANOS O ANIMALES; AGUA DE COLONIA; LACA PARA EL CABELLO; INCENSO; IONONA (PERFUMERÍA); LOCIONES CON FINES COSMÉTICOS; POLVOS PARA MAQUILLAJE; ALMIZCLE (PERFUMERÍA); ACEITES CON FINES COSMÉTICOS; ACEITES PARA PERFUMES Y FRAGANCIAS; PERFUMERÍA; PERFUMES; PREPARACIONES PARA EL AFEITADO; POLVO DE TALCO PARA USO DE TOCADOR. Clase 3

DESCRIPCIÓN DE ETIQUETA: LA ETIQUETA ESTÁ COMPUESTA POR ELEMENTOS GRÁFICOS Y DENOMINATIVOS CONTENIDOS DENTRO DE UN RECTÁNGULO DE BORDE NEGRO DELGADO. EN LA PARTE SUPERIOR CENTRAL SE OBSERVA UNA EXPRESIÓN ESCRITA EN CARACTERES ÁRABES, EN COLOR NEGRO Y CON ESTILO TIPOGRÁFICO CALIGRÁFICO. DEBAJO DE ESTA EXPRESIÓN APARECE LA DENOMINACIÓN -RAQIYA-, ESCRITA EN CARACTERES LATINOS, EN MAYÚSCULAS, CON TIPOGRAFÍA SERIF ESTILIZADA, IGUALMENTE EN COLOR NEGRO. LOS CARACTERES ÁRABES REPRODUCIDOS CORRESPONDEN FONÉTICAMENTE A -RAQIYA-, COINCIDIENDO CON LA DENOMINACIÓN EN CARACTERES LATINOS. EN IDIOMA ÁRABE, EL TÉRMINO -RAQIYA-, SE TRADUCE AL ESPAÑOL COMO -ELEGANTE-, -REFINADA-, -SOFISTICADA- O -DE ALTA CALIDAD-, DEPENDIENDO DEL CONTEXTO. EL DISEÑO SE PRESENTA SOBRE UN FONDO BLANCO, SIN ELEMENTOS GRÁFICOS ADICIONALES. SE REIVINDICA EL CONJUNTO DE LOS ELEMENTOS GRÁFICOS Y DENOMINATIVOS DESCRITOS.

TRAMITANTE: GABRIELA DELGADO GARCIA

Insc. 2025-013242 del 12 DE DICIEMBRE DE 2025

NOMBRE DE LA MARCA: RUMZ AL RASASI

SOLICITADA POR: RASASI PERFUMES MANUFACTURING LLC Domicilio: Near Round About No. 8, Plot No. 5330255, Dubai País: EMIRATOS ARABES UNIDOS



PARA DISTINGUIR: LOCIONES PARA DESPUÉS DE AFEITAR; INCIENSO DE MADERA DE AGAR; PREPARACIONES PARA PERFUMAR EL AIRE; ÁMBAR (PERFUMERÍA); CREMAS COSMÉTICAS; PREPARACIONES COSMÉTICAS PARA EL BAÑO; PREPARACIONES COSMÉTICAS PARA EL CUIDADO DE LA PIEL; COSMÉTICOS; DESODORANTES PARA SERES HUMANOS O ANIMALES; AGUA DE COLONIA; LACA PARA EL CABELLO; INCIENSO; IONONA (PERFUMERÍA); LOCIONES CON FINES COSMÉTICOS; POLVOS PARA MAQUILLAJE; ALMIZCLE (PERFUMERÍA); ACEITES CON FINES COSMÉTICOS; ACEITES PARA PERFUMES Y FRAGANCIAS; PERFUMERÍA; PERFUMES; PREPARACIONES PARA EL AFEITADO; POLVO DE TALCO PARA USO DE TOCADOR. Clase 3

DESCRIPCIÓN DE ETIQUETA: LA ETIQUETA ESTÁ COMPUESTA POR ELEMENTOS GRÁFICOS Y DENOMINATIVOS CONTENIDOS DENTRO DE UN RECTÁNGULO DE BORDE NEGRO DELGADO. EN LA PARTE SUPERIOR CENTRAL SE OBSERVA UNA EXPRESIÓN ESCRITA EN CARACTERES ÁRABES, EN COLOR NEGRO Y CON TIPOGRAFÍA MODERNA DE ESTILO GEOMÉTRICO. DEBAJO DE LA EXPRESIÓN ÁRABE APARECE LA DENOMINACIÓN -RUMZ AL RASASI-, ESCRITA EN CARACTERES LATINOS, CON MAYÚSCULA INICIAL EN CADA PALABRA, EN TIPOGRAFÍA SANS SERIF ESTILIZADA, TAMBIÉN EN COLOR NEGRO. LOS CARACTERES ÁRABES REPRODUCIDOS CORRESPONDEN FONÉTICAMENTE A -RUMZ AL RASASI-, COINCIDIENDO CON LA DENOMINACIÓN EN CARACTERES LATINOS. EN IDIOMA ÁRABE: -RUMZ- SIGNIFICA -SÍMBOLO- O -EMBLEMA-. -AL RASASI- HACE REFERENCIA A -RASASI-, QUE ES UN NOMBRE PROPIO MUY UTILIZADO COMO MARCA O APELLIDO, TRADUCIBLE COMO -PLATINADO / PLATEADO- DEPENDIENDO DEL CONTEXTO, AUNQUE NORMALMENTE SE USA COMO NOMBRE DE FIRMA O CASA COMERCIAL. POR LO TANTO, -RUMZ AL RASASI- PUEDE TRADUCIRSE COMO: -EL SÍMBOLO DE RASASI- O -EL EMBLEMA DE RASASI-. EL CONJUNTO SE ENCUENTRA REPRESENTADO SOBRE FONDO BLANCO, SIN ELEMENTOS DECORATIVOS ADICIONALES. SE REIVINDICA EL CONJUNTO DE LOS ELEMENTOS GRÁFICOS Y DENOMINATIVOS DESCRITOS.

TRAMITANTE: GABRIELA DELGADO GARCIA

Insc. 2025-013243 del 12 DE DICIEMBRE DE 2025

NOMBRE DE LA MARCA: SHUHRAH

SOLICITADA POR: RASASI PERFUMES MANUFACTURING LLC Domicilio: Near Round About No. 8, Plot No. 5330255, Dubai País: EMIRATOS ARABES UNIDOS



PARA DISTINGUIR: LOCIONES PARA DESPUÉS DE AFEITAR; INCIENSO DE MADERA DE AGAR; PREPARACIONES PARA PERFUMAR EL AIRE; ÁMBAR (PERFUMERÍA); CREMAS COSMÉTICAS; PREPARACIONES COSMÉTICAS PARA EL BAÑO; PREPARACIONES COSMÉTICAS PARA EL CUIDADO DE LA PIEL; COSMÉTICOS; DESODORANTES PARA SERES HUMANOS O ANIMALES; AGUA DE COLONIA; LACA PARA EL CABELLO; INCIENSO; IONONA (PERFUMERÍA); LOCIONES CON FINES COSMÉTICOS; POLVOS PARA MAQUILLAJE; ALMIZCLE (PERFUMERÍA); ACEITES CON FINES COSMÉTICOS; ACEITES PARA PERFUMES Y FRAGANCIAS; PERFUMERÍA; PERFUMES; PREPARACIONES PARA EL AFEITADO; POLVO DE TALCO PARA USO DE TOCADOR. Clase 3

DESCRIPCIÓN DE ETIQUETA: LA ETIQUETA ESTÁ CONFORMADA POR ELEMENTOS GRÁFICOS Y DENOMINATIVOS, CONTENIDOS DENTRO DE UN RECTÁNGULO DE BORDE NEGRO DELGADO. EN LA PARTE CENTRAL SE APRECIA LA PALABRA -SHUBRAH-, ESCRITA EN CARACTERES LATINOS CON TIPOGRAFÍA CURSIVA ESTILIZADA, EN COLOR NEGRO. A LA DERECHA DE DICHA PALABRA APARECE UNA EXPRESIÓN ESCRITA EN CARACTERES ÁRABES, TAMBIÉN EN COLOR NEGRO Y CON ESTILO CALIGRÁFICO FLUIDO. LOS CARACTERES ÁRABES CORRESPONDEN FONÉTICAMENTE A -SHUBRAH-, COINCIDIENDO CON LA DENOMINACIÓN REPRESENTADA EN

CARACTERES LATINOS.EN IDIOMA ÁRABE, EL TÉRMINO -SHUBRAH-PUEDE TRADUCIRSE AL ESPAÑOL COMO FAMA O FAMILIAR.EL DISEÑO SE PRESENTA SOBRE FONDO BLANCO, SIN ELEMENTOS DECORATIVOS ADICIONALES.SE REIVINDICA EL CONJUNTO DE LOS ELEMENTOS GRÁFICOS Y DENOMINATIVOS DESCRITOS.

TRAMITANTE: GABRIELA DELGADO GARCIA

Insc. 2025-013244 del 12 DE DICIEMBRE DE 2025

NOMBRE DE LA MARCA: SOMOW AL RASASI

SOLICITADA POR: RASASI PERFUMES MANUFACTURING LLC Domicilio: Near Round About No. 8, Plot No. 5330255, Dubai País: EMIRATOS ARABES UNIDOS



PARA DISTINGUIR: LOCIONES PARA DESPUÉS DE AFEITAR; INCIENSO DE MADERA DE AGAR; PREPARACIONES PARA PERFUMAR EL AIRE; ÁMBAR (PERFUMERÍA); CREMAS COSMÉTICAS; PREPARACIONES COSMÉTICAS PARA EL BAÑO; PREPARACIONES COSMÉTICAS PARA EL CUIDADO DE LA PIEL; COSMÉTICOS; DESODORANTES PARA SERES HUMANOS O ANIMALES; AGUA DE COLONIA; LACA PARA EL CABELLO; INCIENSO; IONONA (PERFUMERÍA); LOCIONES CON FINES COSMÉTICOS; POLVOS PARA MAQUILLAJE; ALMIZCLE (PERFUMERÍA); ACEITES CON FINES COSMÉTICOS; ACEITES PARA PERFUMES Y FRAGANCIAS; PERFUMERÍA; PERFUMES; PREPARACIONES PARA EL AFEITADO; POLVO DE TALCO PARA USO DE TOCADOR. Clase 3

DESCRIPCIÓN DE ETIQUETA: LA ETIQUETA ESTÁ COMPUESTA POR ELEMENTOS GRÁFICOS Y DENOMINATIVOS CONTENIDOS DENTRO DE UN RECTÁNGULO DE BORDE NEGRO DELGADO. EN LA PARTE SUPERIOR CENTRAL SE OBSERVA UNA EXPRESIÓN ESCRITA EN CARACTERES ÁRABES, EN COLOR NEGRO, CON UN ESTILO TIPOGRÁFICO CALIGRÁFICO ESTILIZADO.DEBAJO DE DICHA EXPRESIÓN APARECE LA DENOMINACIÓN EN CARACTERES LATINOS -SOMOW AL RASASI-, ESCRITA EN TIPOGRAFÍA SANS SERIF EN MAYÚSCULAS, IGUALMENTE EN COLOR NEGRO.LOS CARACTERES ÁRABES REPRODUCIDOS CORRESPONDEN FONÉTICAMENTE A -SOMOW AL RASASI -, COINCIDIENDO CON LA DENOMINACIÓN REPRESENTADA EN CARACTERES LATINOS.EN IDIOMA ÁRABE:-SOMOW-SIGNIFICA -NOBLEZA-, -ELEVACIÓN-, -DISTINCIÓN-, -GRANDEZA-.AL RASASI- ES UN NOMBRE PROPIO AMPLIAMENTE UTILIZADO COMO MARCA O DENOMINACIÓN COMERCIAL, ASOCIADO TAMBIÉN AL SIGNIFICADO LITERAL DE -PLATINADO / PLATEADO-, DEPENDIENDO DEL CONTEXTO.POR LO TANTO, LA EXPRESIÓN -SOMOW AL RASASI- PUEDE TRADUCIRSE AL ESPAÑOL COMO:-LA NOBLEZA DE RASASI-, -LA DISTINCIÓN DE RASASI- O -LA GRANDEZA DE RASASI-.EL CONJUNTO SE PRESENTA SOBRE UN FONDO BLANCO, SIN ELEMENTOS GRÁFICOS ADICIONALES.SE REIVINDICA EL CONJUNTO DE LOS ELEMENTOS GRÁFICOS Y DENOMINATIVOS DESCRITOS.

TRAMITANTE: GABRIELA DELGADO GARCIA

Insc. 2025-013245 del 12 DE DICIEMBRE DE 2025

NOMBRE DE LA MARCA: TAWLEEFA

SOLICITADA POR: RASASI PERFUMES MANUFACTURING LLC Domicilio: Near Round About No. 8, Plot No. 5330255, Dubai País: EMIRATOS ARABES UNIDOS



PARA DISTINGUIR: LOCIONES PARA DESPUÉS DE AFEITAR; INCIENSO DE MADERA DE AGAR; PREPARACIONES PARA PERFUMAR EL AIRE; ÁMBAR (PERFUMERÍA); CREMAS COSMÉTICAS; PREPARACIONES COSMÉTICAS PARA EL BAÑO; PREPARACIONES COSMÉTICAS PARA EL CUIDADO DE LA PIEL; COSMÉTICOS; DESODORANTES PARA SERES HUMANOS O ANIMALES;

AGUA DE COLONIA; LACA PARA EL CABELLO; INCIENSO; IONONA (PERFUMERÍA); LOCIONES CON FINES COSMÉTICOS; POLVOS PARA MAQUILLAJE; ALMIZCLE (PERFUMERÍA); ACEITES CON FINES COSMÉTICOS; ACEITES PARA PERFUMES Y FRAGANCIAS; PERFUMERÍA; PERFUMES; PREPARACIONES PARA EL AFEITADO; POLVO DE TALCO PARA USO DE TOCADOR. Clase 3

DESCRIPCIÓN DE ETIQUETA: LA ETIQUETA ESTÁ COMPUESTA POR ELEMENTOS GRÁFICOS Y DENOMINATIVOS CONTENIDOS DENTRO DE UN RECTÁNGULO DE BORDE NEGRO DELGADO. EN LA PARTE SUPERIOR CENTRAL SE OBSERVA UNA EXPRESIÓN ESCRITA EN CARACTERES ÁRABES, EN COLOR NEGRO, CON UN ESTILO TIPOGRÁFICO CALIGRÁFICO MODERNO. DEBAJO DE LA EXPRESIÓN ÁRABE APARECE LA DENOMINACIÓN EN CARACTERES LATINOS -TAWLEEFA-, ESCRITA EN MAYÚSCULAS, EN TIPOGRAFÍA SERIF ESTILIZADA, TAMBIÉN EN COLOR NEGRO. LOS CARACTERES ÁRABES REPRODUCIDOS CORRESPONDEN FONÉTICAMENTE A -TAWLEEFA-, COINCIDIENDO CON LA DENOMINACIÓN REPRESENTADA EN CARACTERES LATINOS. EN IDIOMA ÁRABE, -TAWLEEFA - SE TRADUCE AL ESPAÑOL COMO -COLECCION-, -MEZCLA-, -COMBINACIÓN-, -ENSAMBLE-, -FUSIÓN- O -COMPOSICIÓN-, DEPENDIENDO DEL CONTEXTO. EL CONJUNTO SE PRESENTA SOBRE UN FONDO BLANCO, SIN ELEMENTOS GRÁFICOS ADICIONALES. SE REIVINDICA EL CONJUNTO DE LOS ELEMENTOS GRÁFICOS Y DENOMINATIVOS DESCRITOS.

TRAMITANTE: GABRIELA DELGADO GARCIA

Insc. 2025-013246 del 12 DE DICIEMBRE DE 2025

NOMBRE DE LA MARCA: MAI

SOLICITADA POR: COMERCIALIZADORA DE ALIMENTOS LA PROVIDENCIA, C.A Domicilio: AV PRIMERA TRANSVERSAL EDIF BANCO LARA PISO 3 OF 3 B -1 ZONA LA CASTELLANA CARACAS (CHACAO) MIRANDA País: VENEZUELA

PARA DISTINGUIR: JALEAS DE FRUTAS, MERMELADAS DE FRUTAS, COMPOTAS DE FRUTAS. Clase 29

DESCRIPCIÓN DE ETIQUETA: EL LOGO CONSISTE ESTÁ COMPUESTO POR LA PALABRA DE FANTASÍA: MAI, REPRESENTADA CON UNA TIPOGRAFÍA SANS-SERIF DE ESTILO MANUSCRITO, ORGÁNICO Y CON TRAZOS GRUESOS Y REDONDEADOS, DANDO UNA APARIENCIA FLUIDA Y JUGUETONA. CADA LETRA ESTÁ DISEÑADA PARA SER UN BLOQUE DE COLOR DISTINTIVO, Y LAS LETRAS ESTÁN LIGERAMENTE INCLINADAS HACIA LA DERECHA (CURSIVA O ITÁLICA). EN PRIMER LUGAR SE DISPONE LA LETRA M, SIENDO LA LETRA MÁS GRANDE OCUPANDO LA MAYOR PARTE DEL ESPACIO. ESTÁ DISEÑADA CON TRAZOS CURVOS Y ORGÁNICOS, SIN PUNTAS NI ÁNGULOS RECTOS, SE DISPONE DE COLOR NARANJA; LA LETRA: A, SE ENCUENTRA INMEDIATAMENTE DESPUÉS DE LA M, CUYA LETRA ES REDONDA, CON TRAZOS MUY GRUESOS QUE SE UNEN A LA M Y A LA I DE FORMA CONTINUA, PERO CONSERVANDO SU IDENTIDAD Y SE DISPONE DE COLOR AZUL; LA LETRA I (MINÚSCULA): ES LA LETRA FINAL Y PRESENTA UN PUNTO (TÍTULO) UNIDO AL CUERPO DE LA LETRA POR UN TRAZO MUY CORTO, CONFORMANDO UNA ÚNICA FIGURA COMPACTA DE COLOR VERDE. TODO LO ANTERIORMENTE DESCRITO SE DISPONE SOBRE UN FONDO DE COLOR BLANCO. SE REIVINDICA LOS ELEMENTOS DESCRITOS INCLUYENDO SU FORMA, DISPOSICIÓN DE LOS ELEMENTOS Y COLORES.

TRAMITANTE: FERNANDO JOSÉ PEÑA CONTRERAS



Insc. 2025-013247 del 12 DE DICIEMBRE DE 2025

NOMBRE DE LA MARCA: SQBAGUM

SOLICITADA POR: JESUS DAVID BRACHO RIVERO Domicilio: CARRETERA NACIONAL CORO CHURUGUARA SECTOR EL HATILLO II, CORO ESTADO FALCON País: VENEZUELA



PARA DISTINGUIR: PRODUCTOS QUÍMICOS DESTINADOS A LA INDUSTRIA; ADHESIVOS (PEGAMENTOS) DESTINADOS A LA INDUSTRIA; PEGAMENTOS EPOXY. Clase 1

DESCRIPCIÓN DE ETIQUETA: CONSISTE EN UNA FIGURA RECTANGULAR SECCIONADA EN SU CENTRO POR UN TRAZO IRREGULAR CONFORMADO POR ONDAS ASIMÉTRICAS RESALTANDO EL LADO SUPERIOR DEL RECTÁNGULO POR SER DE COLOR AZUL MARINO CON PUNTOS AZUL CLARO Y BORDE SUPERIOR CONFORMADO POR UNA LÍNEA FINA DE COLOR AMARILLO; EN EL CENTRO SE LEE LA PALABRA DE FANTASIA "SQBAGUM" ESCRITO EN LETRAS DE IMPRENTA COLOR BLANCO Y BORDE NEGRO. EN EL LADO INFERIOR DE DICHA FIGURA RECTANGULAR CON FONDO COLOR AMARILLO INTENSO, SE OBSERVA SOBREPUESTA UNA FIGURA RECTANGULAR COLOR AZUL MARINO CON PUNTOS COLOR AZUL CLARO Y BORDE INFERIOR CONFORMADO POR ONDAS ASIMÉTRICAS DONDE SE PUEDE OBSERVAR LA FIGURA FANTASIOSA DE TRES TANQUES DE AGUA COLOR AZUL CLARO CON BLANCO; UN MOTOR COLOR PLATEADO CON AZUL CLARO; UN YATE COLOR BLANCO CON NEGRO; UN TRACTOR COLOR AMARILLO CON BLANCO Y NEGRO Y UN RADIADOR COLOR GRIS. EL LADO SUPERIOR DE ESTA FIGURA RECTANGULAR RESALTA POR TENER DOS TRAZOS RECTANGULARES DE COLOR BLANCO UNIDOS POR UNA LÍNEA FINA HORIZONTAL COLOR BLANCO Y EN EL CENTRO DE ESTA LÍNEA SE OBSERVA LA FIGURA QUE SEMEJA SER UNA GOTA COLOR NEGRO QUE CONTIENE A SU VEZ LA FIGURA FANTASIOSA DE UN ANCLA DE COLOR AZUL REY Y A AMBOS LADOS DE DICHA ANCLA DOS TRAZOS ONDULADOS QUE SEMEJAN SER DESTELLOS DE LUZ. SE REIVINDICA EL CONJUNTO DESCRITO.

TRAMITANTE: BRACHO RIVERO LEIDY DAYANA

Insc. 2025-013248 del 12 DE DICIEMBRE DE 2025

SOLICITADA POR: JESUS DAVID BRACHO RIVERO Domicilio: CARRETERA NACIONAL CORO CHURUGUARA SECTOR EL HATILLO II, CORO ESTADO FALCON País: VENEZUELA

LA ORIGINAL

PARA DISTINGUIR: LEMA COMERCIAL PARA SER APLICADO A LA MARCA SQBAGUM EN CLASE 01, REGISTRO NO. P-384334, VIGENTE HASTA 18/02/2037. Clase LC

TRAMITANTE: BRACHO RIVERO LEIDY DAYANA

Insc. 2025-013249 del 12 DE DICIEMBRE DE 2025

NOMBRE DE LA MARCA: DRIFT

SOLICITADA POR: GRUPO ULTRALED Domicilio: AV INTERCOMUNAL JORGE RODRIGUEZ EDIFICIO J. GASPAR NIVEL PLANTA BAJA LOCAL 1 Y 2 SECTOR LAS GARZAS LECHERIAS ESTADO ANZOATEGUI País: VENEZUELA



PARA DISTINGUIR: APARATOS E INSTALACIONES DE ALUMBRADO; LAMPARAS; REFLECTORES PARA VEHÍCULOS; LUCES PARA VEHÍCULOS; APARATOS DE ILUMINACIÓN. Clase 11

DESCRIPCIÓN DE ETIQUETA: CONSISTE EN LA PALABRA "DRIFT" (TRADUCE DEL INGLÉS: DERIVA) ESCRITA EN LETRAS MAYÚSCULAS DE TRAZO GRUESO Y DOBLE BORDE FINO COLOR NEGRO Y AZUL CLARO RESALTANDO DICHA PALABRA POR SER DE COLOR GRIS CLARO EN SU LADO SUPERIOR DEGRADANDO A UN TONO GRIS OSCURO EN SU LADO INFERIOR Y EN SU CENTRO SE OBSERVA UN TONO AZUL CLARO. A SU VEZ RESALTAN LAS LETRAS (I, F, T) DE DICHA PALABRA POR TENER EL PUNTO DE LA LETRA (I) LÍNEAS VERTICALES COLOR AZUL; LA

LETRA (F) POR TENER SU TRAZO INFERIOR DERECHO LINEAS VERTICALES COLOR AZUL Y LA LETRA (T) POR TENER SU LADO SUPERIOR LINEAS Y TRAZOS VERTICALES DE DIFERENTES GROSOR COLOR AZUL. EN EL LADO INFERIOR DE DICHA PALABRA SUBRAYANDO DESDE LA LETRA (D) HASTA LA LETRA (F) SE OBSERVA UN TRAZO EN COLOR GRIS CLARO AL INICIO Y AZUL CLARO HACIA LA DERECHA DISMINUYENDO SU GROSOR HACIA EL LADO DERECHO. DICHA DESCRIPCION SE ENCUENTRA SOBRE UN FONDO BLANCO. SE REIVINDICA EL CONJUNTO DESCRITO.

TRAMITANTE: BOZ MACHADO LAURA C.

Insc. 2025-013250 del 12 DE DICIEMBRE DE 2025

SOLICITADA POR: LAIKA, LLC Domicilio: 6750 NE BENNETT STREET, HILLSBORO, OREGÓN 97124, ESTADOS UNIDOS DE AMÉRICA País: ESTADOS UNIDOS DE AMÉRICA

CORALINE

PARA DISTINGUIR: MUÑECOS CABEZONES (BOBBLEHEAD); JUEGOS DE MESA; MUÑECAS; MUÑECOS DE PELUCHE; JUGUETES DE PELUCHE; FIGURAS COLECCIONABLES DE JUGUETE.

Clase 28

TRAMITANTE: GUILLERMO ALBERTO LOPEZ ZAMBRANO

Insc. 2025-013252 del 12 DE DICIEMBRE DE 2025

SOLICITADA POR: LAIKA, LLC Domicilio: 6750 NE BENNETT STREET, HILLSBORO, OREGÓN 97124, ESTADOS UNIDOS DE AMÉRICA País: ESTADOS UNIDOS DE AMÉRICA

CORALINE

PARA DISTINGUIR: DISFRACES DE HALLOWEEN; MONOS; VESTIDOS; SUDADERAS CON CAPUCHA; PIJAMAS; PANTALONES; ROPA PARA ESTAR EN CASA; LEGGINGS; BUFANDAS; FALDAS; SUÉTERES; SUDADERAS; CAMISAS; FRANELAS. Clase 25

TRAMITANTE: GUILLERMO ALBERTO LOPEZ ZAMBRANO

Insc. 2025-013253 del 12 DE DICIEMBRE DE 2025

SOLICITADA POR: RUDE COSMETICS, INC. Domicilio: 1636 WEST 8TH STREET, SUITE 100, LOS ANGELES, CALIFORNIA 90017. País: ESTADOS UNIDOS DE AMÉRICA

RUDE

PARA DISTINGUIR: COSMÉTICOS. Clase 3

TRAMITANTE: GUILLERMO ALBERTO LOPEZ ZAMBRANO

Insc. 2025-013254 del 12 DE DICIEMBRE DE 2025

SOLICITADA POR: CIAMARICONI FAZZINI PASCUALE Domicilio: CALLE EL MIRADOR CASA 27, COLINAS DE SAN ANTONIO DE LOS ALTOS, SAN ANTONIO DE LOS ALTOS, MIRANDA País: VENEZUELA

IPSUPROM

PARA DISTINGUIR: PLATAFORMA ELECTRONICA MANEJADA DESDE UNA APP Y DESDE LA WEB, EN DONDE SE REGISTRAN LOS INDICADORES DE GESION, PERMITE ACCESO A INFORMACION Y REPORTES DE ACTIVIDAD Clase 35

TRAMITANTE: CIAMARICONI PASCUALE

Insc. 2025-013255 del 12 DE DICIEMBRE DE 2025

NOMBRE DE LA MARCA: MIX

SOLICITADA POR: DUAS RODAS INDUSTRIAL S.A. Domicilio: Rua Rodolfo Hufenüssler, 755, Jaraguá do Sul, Santa Catarina, Brasil - CEP: 89.251-901 País: BRASIL



PARA DISTINGUIR: JALEAS; CREMA BATIDA; CREMA CHANTILLÍ. Clase 29

DESCRIPCIÓN DE ETIQUETA: CONSISTE EN UN DISEÑO EN EL CUAL SE LEE 'MIX' (AGITAR) EN LETRAS ESTILIZADAS, DE TRAZO GRUESO Y EXTREMOS REDONDEADOS, MINÚSCULAS Y DE COLOR ROJO. CON LA PARTICULARIDAD QUE EL TEXTO ESTÁ ENMARCADO POR UNA FIGURA OVALADA COMPUESTA POR DOS TRAZOS CURVOS PUNTIAGUDOS QUE SIMULAN UN ÓVALO INCOMPLETO (DONDE LA FORMA OVALADA NO ES PERFECTAMENTE SIMÉTRICA), Y LOS TRAZOS SON DEL MISMO COLOR ROJO QUE EL TEXTO. SE REIVINDICA EL CONJUNTO ANTERIORMENTE DESCRITO Y LOS COLORES ANTES MENCIONADOS.

TRAMITANTE: RAFAEL ERNESTO ORTIN PEROZO - MANUEL POLANCO FERNANDEZ - MARIA AUXILIADORA JURADO INFANTE - LUIS ALEJANDRO HENRIQUEZ - ANNET ANGULO CELIS - GUILLERMO ALBERTO LOPEZ ZAMBRANO

Insc. 2025-013256 del 12 DE DICIEMBRE DE 2025

NOMBRE DE LA MARCA: MIX

SOLICITADA POR: DUAS RODAS INDUSTRIAL S.A. Domicilio: Rua Rodolfo Hufenüssler, 755, Jaraguá do Sul, Santa Catarina, Brasil - CEP: 89.251-901 País: BRASIL



PARA DISTINGUIR: DULCES Y POLVOS PARA LA FABRICACIÓN DE DULCES EN GENERAL; ADITIVOS PARA REALZAR EL SABOR DE PRODUCTOS DE CONFITERÍA, PRODUCTOS DE PANADERÍA, PALETAS DE HIELO Y HELADOS; ALMÍBAR PARA HUMEDECER PASTELES Y TORTAS; AROMATIZANTES Y SABORIZANTES ALIMENTARIOS QUE NO SEAN ACEITES ESENCIALES; AZÚCAR Y EDULCORANTES EN GENERAL PARA USO CULINARIO; BICARBONATO DE SODIO PARA USO CULINARIO; CHOCOLATE; CONFITES/GRAGEAS [PRODUCTOS DE CONFITERÍA]; COULIS DE FRUTAS [SALSAS]; CREMA PASTELERA; DECORACIONES COMESTIBLES PARA TORTAS Y PASTELES; DECORACIONES DE CHOCOLATE PARA TORTAS, POSTRES Y PASTELES; DESMOLDANTE ALIMENTICIO PARA PANES, POSTRES Y TARTAS; ESENCIAS PARA ALIMENTOS Y BEBIDAS, EXCEPTO ESENCIAS ETÉRICAS Y ACEITES ESENCIALES; FONDANT; GLASEADO PARA DORAR PANES, TORTAS Y TARTAS; GLUCOSA PARA USO CULINARIO; GRANAS DE CHOCOLATE [PRODUCTOS DE CONFITERÍA] PARA TORTAS Y POSTRES; PASTA AMERICANA PARA REPOSTERÍA, PASTA DE AZÚCAR; SALSAS DE FRUTAS [PRODUCTO DE CONFITERÍA]; POLVOS PARA PRODUCTOS DE REPOSTERÍA; POLVOS PARA PREPARAR HELADOS COMESTIBLES Y PALETAS DE HIELO; POLVO PARA HORNEAR; PREPARACIONES AROMÁTICAS PARA USO ALIMENTICIO; PREPARACIONES PARA GLASEAR PASTELES; PREPARACIONES DE COBERTURAS PARA TORTAS; PREMEZCLA PARA PANES Y TORTAS; RELLENOS, CREMAS Y COBERTURAS A BASE DE FRUTAS, CHOCOLATE, LEGUMBRES Y OLEAGINOSAS PARA USO CULINARIO; SABORIZANTES, QUE NO SEAN ACEITES ESENCIALES, PARA BEBIDAS; VAINILLINA (SUCEDÁNEOS DE LA VAINILLA). Clase 30

DESCRIPCIÓN DE ETIQUETA: CONSISTE EN UN DISEÑO EN EL CUAL SE LEE 'MIX' (AGITAR) EN LETRAS ESTILIZADAS, DE TRAZO GRUESO Y EXTREMOS REDONDEADOS, MINÚSCULAS Y DE COLOR ROJO. CON LA PARTICULARIDAD QUE EL TEXTO ESTÁ ENMARCADO POR UNA FIGURA OVALADA COMPUESTA POR DOS TRAZOS CURVOS PUNTIAGUDOS QUE SIMULAN UN ÓVALO INCOMPLETO (DONDE LA FORMA OVALADA NO ES PERFECTAMENTE SIMÉTRICA), Y LOS TRAZOS SON DEL MISMO COLOR ROJO QUE EL TEXTO. SE REIVINDICA EL CONJUNTO ANTERIORMENTE DESCRITO Y LOS COLORES ANTES MENCIONADOS.

TRAMITANTE: RAFAEL ERNESTO ORTIN PEROZO - MANUEL POLANCO FERNANDEZ - MARIA AUXILIADORA JURADO INFANTE - LUIS ALEJANDRO HENRIQUEZ - ANNET ANGULO CELIS - GUILLERMO ALBERTO LOPEZ ZAMBRANO

Insc. 2025-013257 del 12 DE DICIEMBRE DE 2025**NOMBRE DE LA MARCA:** MIX**SOLICITADA POR:** DUAS RODAS INDUSTRIAL S.A. Domicilio: Rua Rodolfo Hufenüssler, 755, Jaraguá do Sul, Santa Catarina, Brasil - CEP: 89.251-901 País: BRASIL

PARA DISTINGUIR: SERVICIOS DE VENTA MINORISTA O MAYORISTAS Y A TRAVÉS DEL INTERNET DE AROMATIZANTES Y SABORIZANTES ALIMENTARIOS Y PARA BEBIDAS, DE PREPARACIONES AROMÁTICAS PARA USO ALIMENTARIO Y PARA BEBIDAS, PRODUCTOS DE CONFITERÍA, PREPARACIONES PARA HACER PRODUCTOS DE PASTELERÍA Y REPOSTERÍA, DECORACIONES COMESTIBLES PARA PASTELERÍA Y REPOSTERÍA, CREMA BATIDA (CHANTILLÍ), EDULCORANTES, JALEAS, CHOCOLATE, DULCES Y POLVOS PARA LA FABRICACIÓN DE DULCES EN GENERAL; ORGANIZACIÓN DE EXPOSICIONES DE PRODUCTOS E INGREDIENTES ALIMENTARIOS CON FINES COMERCIALES O PUBLICITARIOS; PRESENTACIÓN DE PRODUCTOS E INGREDIENTES ALIMENTARIOS EN CUALQUIER MEDIO DE COMUNICACIÓN PARA SU VENTA MINORISTA; SUMINISTRO DE ESPACIOS DE VENTA DE PRODUCTOS E INGREDIENTES ALIMENTARIOS EN LÍNEA PARA VENDEDORES Y COMPRADORES DE PRODUCTOS (MARKETPLACE); ASESORAMIENTO, CONSULTORÍA E INFORMACIÓN AL CONSUMIDOR SOBRE PRODUCTOS E INGREDIENTES ALIMENTARIOS Y SUS PRECIOS, A TRAVÉS DE SITIOS WEB, EN RELACIÓN CON EL COMERCIO REALIZADO A TRAVÉS DE INTERNET; SERVICIOS DE IMPORTACIÓN Y EXPORTACIÓN DE PRODUCTOS E INGREDIENTES ALIMENTARIOS. Clase 35

DESCRIPCIÓN DE ETIQUETA: CONSISTE EN UN DISEÑO EN EL CUAL SE LEE 'MIX' (AGITAR) EN LETRAS ESTILIZADAS, DE TRAZO GRUESO Y EXTREMOS REDONDEADOS, MINÚSCULAS Y DE COLOR ROJO. CON LA PARTICULARIDAD QUE EL TEXTO ESTÁ ENMARCADO POR UNA FIGURA OVALADA COMPUESTA POR DOS TRAZOS CURVOS PUNTIAGUDOS QUE SIMULAN UN ÓVALO INCOMPLETO (DONDE LA FORMA OVALADA NO ES PERFECTAMENTE SIMÉTRICA), Y LOS TRAZOS SON DEL MISMO COLOR ROJO QUE EL TEXTO. SE REIVINDICA EL CONJUNTO ANTERIORMENTE DESCRITO Y LOS COLORES ANTES MENCIONADOS.

TRAMITANTE: RAFAEL ERNESTO ORTIN PEROZO - MANUEL POLANCO FERNANDEZ - MARIA AUXILIADORA JURADO INFANTE - LUIS ALEJANDRO HENRIQUEZ - ANNET ANGULO CELIS - GUILLERMO ALBERTO LOPEZ ZAMBRANO

Insc. 2025-013258 del 12 DE DICIEMBRE DE 2025**SOLICITADA POR:** GONZALEZ RAUSEO ULMAN ANTONIO Domicilio: AV. 121, CASA NRO. 120-21, URB. VALLES DE CAMORUCO, VALENCIA, CARABOBO. País: VENEZUELA**HULMAN'S****PARA DISTINGUIR:** SERVICIOS DE RESTAURANTES. Clase 43**TRAMITANTE:** GONZALEZ RAUSEO ULMAN ANTONIO**Insc. 2025-013259 del 12 DE DICIEMBRE DE 2025****NOMBRE DE LA MARCA:** COCHILOVER SINCE 2020**SOLICITADA POR:** OSCAR MANUEL RONQUETE Domicilio: Calle Pascuale Giorgio, 3ra Transversal de los Ruices, Edif. Principal, Local 2. Los Ruices. Caracas. País: VENEZUELA

PARA DISTINGUIR: CARNE, PESCADO, AVES Y CAZA; EXTRACTOS DE CARNE; FRUTAS Y LEGUMBRES EN CONSERVA SECAS Y COCIDAS; JALEAS, MERMELADAS; COMPOTAS, HUEVOS, LECHE Y PRODUCTOS LÁCTEOS; ACEITES Y GRASAS COMESTIBLES. INCLUYENDO CHICHARRÓN EMPAQUETADO O TIPO SNACK. Clase 29

DESCRIPCIÓN DE ETIQUETA: LA ETIQUETA CONSISTE EN UN FONDO BLANCO QUE EN POSICIÓN CENTRADA TIENE UNA FIGURA CIRCULAR CON DOS CÍRCULOS CONCÉNTRICOS. LOS BORDES DEL CÍRCULO EXTERIOR E INTERIOR SON DE COLOR NEGRO SIENDO QUE EL ESPACIO ENTRE AMBAS ES BLANCO Y EN LA PARTE SUPERIOR EN LETRAS DE COLOR ROJO SE OBSERVA LA EXPRESIÓN "COCHILOVER" Y EN LA PARTE INFERIOR "SINCE 2020" TAMBIÉN DEL MISMO COLOR ROJO, LA PARTE DENOMINATIVA COCHILOVER NO TIENE UNA TRADUCCIÓN EXACTA O ESPECÍFICA AL CASTELLANO SIENDO QUE EL CONJUNTO EN TODO CASO PUEDE TRADUCIRSE COMO "COCHI AMANTE" Y LA EXPRESIÓN "SINCE 2020" QUE TIENE UNAS PEQUEÑAS CRUCES ESTILIZADAS EN EL CENTRO SE TRADUCE DEL IDIOMA INGLÉS AL IDIOMA CASTELLANO COMO "DESDE 2020", DENTRO DEL CÍRCULO INTERNO SE OBSERVA LA FIGURA DE UN CERDO HUMANIZADO QUE FUMA UN TABACO DEL CUÁL SALE UNA LÍNEA DE HUMO, USA UN ESMOQUIN NEGRO CON CAMISA BLANCA Y CORBATÍN, SU PIEL ES DE COLOR PIEL, CON LÍNEAS NEGRAS QUE SIMULAN VELLO Y DAN CONTORNO Y CONTRASTE A LA CABEZA, CUELLO, OJOS, OREJAS Y HOCICO SE REIVINDICAN LOS COLORES BLANCO, NEGRO Y ROJO. NO SE REIVINDICAN TÉRMINOS GENÉRICOS O DE USO COMÚN MÁS ALLÁ DE LA FORMA EN LA QUE APARECEN EN LA ETIQUETA.

TRAMITANTE: OSCAR MANUEL RONQUETE

Insc. 2025-013260 del 12 DE DICIEMBRE DE 2025

NOMBRE DE LA MARCA: EREDITÀ DI MILANO CAFÉ

SOLICITADA POR: TORREFACTORA RS C.A Domicilio: Av Juan Bautista Arismendi. CC Centro Empresarial Plazas Del Sol (I etapa) Nivel PB Local L5, L6, L7, L8 y D1. Sector Macho muerto Porlamar Nueva Esparta País: VENEZUELA

PARA DISTINGUIR: CAFÉ, TÉ, CACAO, AZÚCAR, ARROZ, TAPIOCA, SAGÚ, SUCEDÁNEOS DEL CAFÉ; HARINAS Y PREPARACIONES HECHAS DE CEREALES, PAN, PASTELERÍA Y CONFITERÍA, HELADOS COMESTIBLES; MIEL, JARABE DE MELAZA, LEVADURAS, POLVOS PARA ESPONJAR; SAL, MOSTAZA; VINAGRE, SALSAS (CONDIMENTOS); ESPECIAS, HIELO. Clase 30

DESCRIPCIÓN DE ETIQUETA: SOBRE UN FONDO AZUL SE OBSERVA EN POSICIÓN CENTRADA UNA FIGURA OVALADA CON BORDES CONCÉNTRICOS EL EXTERNO ES DE COLOR AMARILLO Y EL INTERNO AZUL. EN SU INTERIOR TIENE UN DIBUJO QUE CONSISTE EN HOMBRE CON SOMBRERO, BARBA Y BIGOTE POBLADO QUE, SOLO SE OBSERVA MEDIA CARA DEL LADO DERECHO DEL PERSONAJE Y PARTE DE SU HOMBRO DERECHO DONDE PARECE TENER UNA TIRA, SIENDO QUE ESTÁ DIBUJADO CON TONALIDADES AMARILLO Y GRIS OSCURO. DEBAJO DE LA FORMA ANTES DESCRITA EN POSICIÓN CENTRADA SE OBSERVA LA EXPRESIÓN EN IDIOMA ITALIANO "EREDITÀ DI", EN LETRA MOLDE DE COLOR AMARILLO OPACO, EN FORMATO DE MAYÚSCULAS, PERO EN UN TAMAÑO REDUCIDO. LA EXPRESIÓN SE TRADUCE AL CASTELLANO COMO "HEREDERO DE", SIENDO QUE DEBAJO DE ESTA TAMBIÉN EN LETRA MOLDE, DE COLOR AMARILLO OPACO, SE OBSERVA EL NOMBRE EN IDIOMA ITALIANO "MILANO", TAMBIÉN EN COLOR AMARILLO OPACO EN LETRA MOLDE Y FORMATO DE MAYÚSCULAS, LA TRADUCCIÓN DE ESTA EXPRESIÓN AL CASTELLANO ES "MILÁN". FINALMENTE, DEBAJO DE ESTA EXPRESIÓN SE OBSERVA LA PALABRA "CAFÉ" TAMBIÉN EN COLOR AMARILLO OPACO, LETRA TIPO MOLDE Y TAMAÑO REDUCIDO. SIENDO QUE LA EXPRESIÓN MILANO ES SUSTANCIALMENTE MÁS GRANDE EN TAMAÑO A LAS EXPRESIONES "EREDITÀ DI Y CAFÉ". NO SE REIVINDICA LA EXCLUSIVIDAD DE NINGÚN TIPO SOBRE LAS PALABRAS "CAFE" O "MILANO", MÁS ALLÁ DE LA FORMA EN QUE SE PRESENTA EN EL CONJUNTO. LA PARTE DENOMINATIVA DEL CONJUNTO SE TRADUCE COMO "HEREDERO DE MILÁN CAFÉ" SE REIVINDICAN LOS COLORES AZUL Y AMARILLO OPACO ANTES INDICADOS, NO SE HACE REIVINDICACIÓN DE SIGNOS DE PUNTUACIÓN.

TRAMITANTE: SEBASTIAN GIL RODRIGUEZ

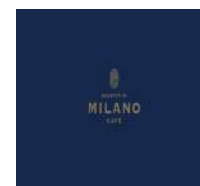



SAPI
*Servicio Autónomo de la
Propiedad Intelectual*

PÁGINA INUTILIZADA



Ministerio del Poder Popular de
COMERCIO NACIONAL

BOLETÍN DE LA PROPIEDAD INDUSTRIAL

Caracas, martes 30 de diciembre de 2025

Año 69

Boletín N° 649

Tomo 03/07

ÍNDICE

Tomo III /VII

**TOMO III
(Continuación)**

Marcas Solicitadas a Efecto de Oposición Pág. 02

MINISTERIO DEL PODER POPULAR DE
COMERCIO NACIONAL

MINISTRA DEL PODER POPULAR DE
COMERCIO NACIONAL

LUIS ANTONIO
VILLEGAS RAMÍREZ

DIRECTOR GENERAL DEL SERVICIO
AUTÓNOMO DE LA PROPIEDAD
INTELECTUAL (SAPI)

HENDRICK PERDOMO

REGISTRADOR (E)
DE LA PROPIEDAD INDUSTRIAL

HENDRICK PERDOMO

SEDE: CUARTO PISO
EDIFICIO NORTE,
CENTRO SIMÓN BOLÍVAR
CARACAS, VENEZUELA

TELEFONOS:
48164.78/481.42.15/484.29.07

FAX: 483.13.91

WEB: sapi.gob.ve

S.A.P.I. 1931
Hecho el Depósito de Ley
DEPÓSITO LEGAL

Insc. 2025-013261 del 12 DE DICIEMBRE DE 2025

SOLICITADA POR: RAFAEL ANTONIO AMAYA MELENDEZ Domicilio: CALLE ALTO PRADO CLL QTA AGUILLINA PL LA NRO 329-B URB. PRADO DEL ESTE DE CARACAS País: VENEZUELA

FETTUCCINE PASTA BAR

PARA DISTINGUIR: RESTAURANTE, CAFE, PIANO BAR, PANADERIA Y PASTELERIA Clase 43

TRAMITANTE: RAFAEL ANTONIO AMAYA MELENDEZ

Insc. 2025-013262 del 12 DE DICIEMBRE DE 2025

SOLICITADA POR: PRODUCTOS ARCA 2723, C.A. Domicilio: Guatire, Estado Miranda País: VENEZUELA

VENSOL

PARA DISTINGUIR: PRODUCTOS QUÍMICOS PARA LA INDUSTRIA, LA CIENCIA Y LA FOTOGRAFÍA, ASÍ COMO PARA LA AGRICULTURA, LA HORTICULTURA Y LA SILVICULTURA; RESINAS ARTIFICIALES EN BRUTO, MATERIAS PLÁSTICAS EN BRUTO; COMPUESTOS PARA LA EXTINCIÓN DE INCENDIOS Y LA PREVENCIÓN DE INCENDIOS; PREPARACIONES PARA TEMPLAR Y SOLDAR METALES; SUSTANCIAS PARA CURTIR CUEROS Y PIELES DE ANIMALES; ADHESIVOS (PEGAMENTOS) PARA LA INDUSTRIA; PRODUCTOS DE REMOJO [LAVANDERÍA], PRODUCTOS QUÍMICOS PARA BLANQUEAR LA CERA, CLORO, BENCENO, DETERGENTES UTILIZADOS EN PROCESOS DE FABRICACIÓN, PRODUCTOS QUÍMICOS PARA PROTEGER LOS TEXTILES CONTRA LAS MANCHAS, PRODUCTOS DE PROTECCIÓN CONTRA EL FUEGO, PRODUCTOS HUMECTANTES PARA LA INDUSTRIA TEXTIL, PRODUCTOS QUÍMICOS DE USO INDUSTRIAL PARA AVIVAR LOS COLORES, PREPARACIONES PARA DESEMPAPELAR. Clase 1

TRAMITANTE: TROCONIS PAREJO PAULA EMILIA - LINARES ALLOCA MARLIN ENEIDA - IVONNE GONCALVES DE SCHWARTZ

Insc. 2025-013263 del 12 DE DICIEMBRE DE 2025

SOLICITADA POR: PRODUCTOS ARCA 2723, C.A. Domicilio: Guatire, Estado Miranda País: VENEZUELA

VENSOL

PARA DISTINGUIR: ACEITES Y GRASAS PARA USO INDUSTRIAL, CERAS; LUBRICANTES; COMPOSICIONES PARA ABSORBER, OCIAR Y ASENTAR EL POLVO; COMBUSTIBLES Y MATERIALES DE ALUMBRADO; VELAS Y MECHAS DE ILUMINACIÓN, VELAS PERFUMADAS, COMBUSTIBLES, ACEITES DE ILUMINACIÓN, COMBUSTIBLES PARA LA ILUMINACIÓN, QUEROSÉN, COMPOSICIONES PARA ABSORBER EL POLVO, GRASAS LUBRICANTES, ALCOHOL DE QUEMAR, PRODUCTOS PARA ENCENDER EL FUEGO, COMPUESTOS PARA ASENTAR EL POLVO AL BARRER, PREPARACIONES PARA QUITAR EL POLVO. Clase 4

TRAMITANTE: TROCONIS PAREJO PAULA EMILIA - LINARES ALLOCA MARLIN ENEIDA - IVONNE GONCALVES DE SCHWARTZ

Insc. 2025-013264 del 12 DE DICIEMBRE DE 2025

SOLICITADA POR: PRODUCTOS ARCA 2723, C.A. Domicilio: Guatire, Estado Miranda País: VENEZUELA

VENSOL

PARA DISTINGUIR: PRODUCTOS Y PREPARACIONES PARA USO VETERINARIO; DESINFECTANTES, JABONES DESINFECTANTES; PRODUCTOS PARA ELIMINAR ANIMALES

DAÑINOS; FUNGICIDAS, HERBICIDAS, INSECTICIDAS, PESTICIDAS, PREPARACIONES BACTERIANAS PARA USO VETERINARIO, GRASAS PARA USO VETERINARIO, REPELENTES DE INSECTOS, PRODUCTOS PARA LAVAR ANIMALES [INSECTICIDAS], PREPARACIONES PARA ELIMINAR PLANTAS NOCIVAS, PREPARACIONES PARA ELIMINAR LAS MALAS HIERBAS, PREPARACIONES QUÍMICAS PARA USO VETERINARIO, DESODORANTES DE AMBIENTE, PREPARACIONES ANTIMOHO, PRODUCTOS ANTIPOLILLAS, PAPEL ATRAPAMOSCAS, PREPARACIONES MATAMOSCAS, PASTILLAS FUMIGANTES , VARILLAS FUMIGANTES, PREPARACIONES PARA ESTERILIZAR SUELOS, INCIENSO REPELENTE PARA INSECTOS, TOALLITAS IMPREGNADAS DE DESINFECTANTE PARA USO HIGIÉNICO. Clase 5

TRAMITANTE: TROCONIS PAREJO PAULA EMILIA - LINARES ALLOCA MARLIN ENEIDA - IVONNE GONCALVES DE SCHWARTZ

Insc. 2025-013265 del 12 DE DICIEMBRE DE 2025

NOMBRE DE LA MARCA: VENSOL KEROSENE

SOLICITADA POR: PRODUCTOS ARCA 2723, C.A. Domicilio: Guatire, Estado Miranda País: VENEZUELA



PARA DISTINGUIR: PRODUCTOS DE LIMPIEZA, PREPARACIONES PARA LIMPIAR, PULIR, DESENGRASAR Y RASPAR; PREPARACIONES PARA BLANQUEAR Y OTRAS SUSTANCIAS PARA LAVAR LA ROPA; JABONES, PASTILLAS DE JABÓN; DETERGENTES, DETERGENTE EN POLVO, DETERGENTES LÍQUIDOS, JABONES PARA AVIVAR LOS COLORES DE MATERIAS TEXTILES, AÑIL DE LAVANDERÍA, AÑIL PARA AZULEAR LA ROPA, PRODUCTOS BLANQUEADORES (LAVANDERÍA); PRODUCTOS PARA PULIR MUEBLES Y PISOS, PRODUCTOS DESENGRASANTES QUE NO SEAN PARA PROCESOS DE FABRICACIÓN, PRODUCTOS PARA REMOJAR LA ROPA, SUAVIZANTES, LAVAPLATOS, PRODUCTOS PARA LIMPIAR VIDRIOS Y CRISTALES, AROMATIZANTES, PREPARACIONES DE LAVANDERÍA, PRODUCTOS PARA ALISAR [LAVANDERÍA], PRODUCTOS PARA PERFUMAR LA ROPA, BOLSITAS PARA PERFUMAR LA ROPA, PRODUCTOS PARA PERFUMAR EL AMBIENTE, PRODUCTOS DE LIMPIEZA EN SECO, PAÑOS DE LIMPIEZA IMPREGNADOS CON DETERGENTE, PRODUCTOS PARA QUITAR PINTURAS, CERAS PARA PULIR Y PARA PISOS, DESINCRUSTANTES PARA USO DOMÉSTICO, ACEITES DE LIMPIEZA, TREMENTINA PARA DESENGRASAR, PRODUCTOS QUÍMICOS DE USO DOMÉSTICO PARA AVIVAR LOS COLORES [LAVANDERÍA], PREPARACIONES PARA DESATASCAR DESAGÜES, POPURRÍS AROMÁTICOS, AIRE COMPRIMIDO ENLATADO PARA LIMPIAR Y QUITAR EL POLVO, DIFUSORES DE PERFUMES DE AMBIENTE CON VARILLAS. Clase 3

DESCRIPCIÓN DE ETIQUETA: CONSISTE EN UNA ETIQUETA RECTANGULAR VERTICAL DE FONDO EN TONALIDADES DE COLORES AMARILLOS Y OCRES CON DESTELLOS QUE VAN DESDE LOS COLORES EQUIVALENTES A LOS CÓDIGOS HEX #FAC513, #FBC914, #FADF1E, #FDED64 SIENDO LOS DESTELLOS QUE SURGEN DE LAS PALABRA VENSOL Y KEROSENE EN SU PARTE CENTRAL Y ALREDEDOR DE AMBAS PALABRAS DE COLOR BLANCO EQUIVALENTE AL CÓDIGO HEX #FFFFFF ENCONTRÁNDOSE EN LA PARTE MEDIA CENTRAL SUPERIOR, EN LA QUE SE LEE, EN PRIMER PLANO LA PALABRA DE FANTASÍA -VENSOL- LIGERAMENTE CURVEADA, ESCRITA EN LETRA DE MOLDE, CARACTERÍSTICA, CON SU INICIAL EN MAYÚSCULA Y LIGERAMENTE MONTADA SOBRE LA LETRA -E- Y EL RESTO EN MINÚSCULA, EN COLOR ROJO EQUIVALENTE AL CÓDIGO HEX #E40504 Y BORDES COLOR BLANCO EQUIVALENTES AL CÓDIGO HEX #FFFFFF. SOBRE DICHOS BORDES SE OBSERVA A SU VEZ UN BORDE ALREDEDOR DE TODA LA PALABRA

EN COLOR AZUL EN SU PARTE SUPERIOR EQUIVALENTE AL CÓDIGO HEX #3E7EC2 Y EN LA PARTE INFERIOR EN COLOR AZUL EQUIVALENTE AL CÓDIGO HEX #0044B6. EN LA PARTE DE ABAJO DE -VENSOL- SE LEE LA PALABRA -KEROSENE-, LIGERAMENTE CURVEADA, ESCRITA EN LETRA MOLDE, CARACTERÍSTICA, CON SU INICIAL EN MAYÚSCULA Y EL RESTO EN MINÚSCULAS, EN COLOR AZUL EQUIVALENTE AL CÓDIGO HEX #1C45BB. EN LA PARTE DEL CUADRANTE INFERIOR DERECHO SE OBSERVA UNA FIGURA IRREGULAR QUE SE ASEMEJA A UNA LÁMPARA DE COMBUSTIBLE DE COLOR ROJO EQUIVALENTE AL CÓDIGO HEX #FA0203, PARTE SUPERIOR E INFERIOR Y EN AMARILLO EQUIVALENTE AL CÓDIGO HEX #F7E12C PARA LA BASE DEL DIFUSOR DE LLAMA Y DEL SOMBRERO DE LA PARTE INFERIOR DE LA BASE DE ARRIBA, SIENDO EL BORDE DE TODA LA LÁMPARA EN COLOR AZUL EQUIVALENTE AL CÓDIGO HEX #1549AF, CON SU CENTRO DE COLOR BLANCO EQUIVALENTE AL CÓDIGO HEX #FFFFFF. LOS BORDES DE LA LÁMPARA Y MECHA SON DE COLOR AZUL OSCURO EQUIVALENTE AL CÓDIGO HEX #1848AC. EN LA PARTE DEL CUADRANTE INFERIOR IZQUIERDO SE OBSERVAN CUATROS FIGURAS CUADRADAS DE COLOR AZUL EQUIVALENTE AL CÓDIGO HEX #037FE3, ESTANDO DISPUESTAS A SU VEZ COMO EN UN CUADRADO Y LIGERAMENTE SEPARADAS ENTRE SÍ. EN LA FIGURA SUPERIOR IZQUIERDA SE OBSERVA UN DISEÑO DE UN PISO CUADRICULADO Y UN HARAGÁN SOBRE ÉL LIGERAMENTE INCLINADO HACIA LA DERECHA, EN LA FIGURA SUPERIOR DERECHA SE OBSERVA UNA PARRILLERA, EN LA FIGURA INFERIOR IZQUIERDA SE OBSERVA LO QUE SEMEJA SER UNA COCINA Y EN LA FIGURA INFERIOR DERECHA SE OBSERVAN DOS LLAVES DE TUERCAS SIENDO LA DERECHA LIGERAMENTE MÁS GRANDE QUE LA IZQUIERDA. SE REIVINDICA EL CONJUNTO Y LOS COLORES DESCRITOS EXCEPTUANDO EL TÉRMINO GENÉRICO -KEROSENE-.

TRAMITANTE: TROCONIS PAREJO PAULA EMILIA - LINARES ALLOCA MARLIN ENEIDA - IVONNE GONCALVES DE SCHWARTZ

Insc. 2025-013266 del 12 DE DICIEMBRE DE 2025

NOMBRE DE LA MARCA: VENSOL KEROSENE

SOLICITADA POR: PRODUCTOS ARCA 2723, C.A. Domicilio: Guatire, Estado Miranda País: VENEZUELA

PARA DISTINGUIR: ACEITES Y GRASAS PARA USO INDUSTRIAL, CERAS; LUBRICANTES; COMPOSICIONES PARA ABSORBER, OCIAR Y ASENTAR EL POLVO; COMBUSTIBLES Y MATERIALES DE ALUMBRADO; VELAS Y MECHAS DE ILUMINACIÓN, VELAS PERFUMADAS, COMBUSTIBLES, ACEITES DE ILUMINACIÓN, COMBUSTIBLES PARA LA ILUMINACIÓN, QUEROSÉN, COMPOSICIONES PARA ABSORBER EL POLVO, GRASAS LUBRICANTES, ALCOHOL DE QUEMAR, PRODUCTOS PARA ENCENDER EL FUEGO, COMPUESTOS PARA ASENTAR EL POLVO AL BARRER, PREPARACIONES PARA QUITAR EL POLVO. Clase 4

DESCRIPCIÓN DE ETIQUETA: CONSISTE EN UNA ETIQUETA RECTANGULAR VERTICAL DE FONDO EN TONALIDADES DE COLORES AMARILLOS Y OCRES CON DESTELLOS QUE VAN DESDE LOS COLORES EQUIVALENTES A LOS CÓDIGOS HEX #FAC513, #FBC914, #FADF1E, #FDED64 SIENDO LOS DESTELLOS QUE SURGEN DE LAS PALABRA VENSOL Y KEROSENE EN SU PARTE CENTRAL Y ALREDEDOR DE AMBAS PALABRAS DE COLOR BLANCO EQUIVALENTE AL CÓDIGO HEX #FFFFFF ENCONTRÁNDOSE EN LA PARTE MEDIA CENTRAL SUPERIOR, EN LA QUE SE LEE, EN PRIMER PLANO LA PALABRA DE FANTASÍA -VENSOL- LIGERAMENTE CURVEADA, ESCRITA EN LETRA DE MOLDE, CARACTERÍSTICA, CON SU INICIAL EN MAYÚSCULA Y LIGERAMENTE MONTADA SOBRE LA LETRA 'E' Y EL RESTO EN MINÚSCULA, EN COLOR ROJO EQUIVALENTE AL CÓDIGO HEX #E40504 Y BORDES COLOR BLANCO EQUIVALENTES AL CÓDIGO HEX #FFFFFF.



SOBRE DICHOS BORDES SE OBSERVA A SU VEZ UN BORDE ALREDEDOR DE TODA LA PALABRA EN COLOR AZUL EN SU PARTE SUPERIOR EQUIVALENTE AL CÓDIGO HEX #3E7EC2 Y EN LA PARTE INFERIOR EN COLOR AZUL EQUIVALENTE AL CÓDIGO HEX #0044B6. EN LA PARTE DE ABAJO DE -VENSOL- SE LEE LA PALABRA -KEROSENE-, LIGERAMENTE CURVEADA, ESCRITA EN LETRA MOLDE, CARACTERÍSTICA, CON SU INICIAL EN MAYÚSCULA Y EL RESTO EN MINÚSCULAS, EN COLOR AZUL EQUIVALENTE AL CÓDIGO HEX #1C45BB. EN LA PARTE DEL CUADRANTE INFERIOR DERECHO SE OBSERVA UNA FIGURA IRREGULAR QUE SE ASEMEJA A UNA LÁMPARA DE COMBUSTIBLE DE COLOR ROJO EQUIVALENTE AL CÓDIGO HEX #FA0203, PARTE SUPERIOR E INFERIOR Y EN AMARILLO EQUIVALENTE AL CÓDIGO HEX #F7E12C PARA LA BASE DEL DIFUSOR DE LLAMA Y DEL SOMBRERO DE LA PARTE INFERIOR DE LA BASE DE ARRIBA, SIENDO EL BORDE DE TODA LA LÁMPARA EN COLOR AZUL EQUIVALENTE AL CÓDIGO HEX #1549AF, CON SU CENTRO DE COLOR BLANCO EQUIVALENTE AL CÓDIGO HEX #FFFFFF. LOS BORDES DE LA LÁMPARA Y MECHA SON DE COLOR AZUL OSCURO EQUIVALENTE AL CÓDIGO HEX #1848AC. EN LA PARTE DEL CUADRANTE INFERIOR IZQUIERDO SE OBSERVAN CUATROS FIGURAS CUADRADAS DE COLOR AZUL EQUIVALENTE AL CÓDIGO HEX #037FE3, ESTANDO DISPUESTAS A SU VEZ COMO EN UN CUADRADO Y LIGERAMENTE SEPARADAS ENTRE SÍ. EN LA FIGURA SUPERIOR IZQUIERDA SE OBSERVA UN DISEÑO DE UN PISO CUADRICULADO Y UN HARAGÁN SOBRE ÉL LIGERAMENTE INCLINADO HACIA LA DERECHA, EN LA FIGURA SUPERIOR DERECHA SE OBSERVA UNA PARRILLERA, EN LA FIGURA INFERIOR IZQUIERDA SE OBSERVA LO QUE SEMEJA SER UNA COCINA Y EN LA FIGURA INFERIOR DERECHA SE OBSERVAN DOS LLAVES DE TUERCAS SIENDO LA DERECHA LIGERAMENTE MÁS GRANDE QUE LA IZQUIERDA. SE REIVINDICA EL CONJUNTO Y LOS COLORES DESCRITOS EXCEPTUANDO EL TÉRMINO GENÉRICO -KEROSENE-.

TRAMITANTE: TROCONIS PAREJO PAULA EMILIA - LINARES ALLOCA MARLIN ENEIDA - IVONNE GONCALVES DE SCHWARTZ

Insc. 2025-013267 del 12 DE DICIEMBRE DE 2025

NOMBRE DE LA MARCA: VENSOL VENSOLINA

SOLICITADA POR: PRODUCTOS ARCA 2723, C.A. Domicilio: Guatire, Estado Miranda País: VENEZUELA

PARA DISTINGUIR: PRODUCTOS DE LIMPIEZA, PREPARACIONES PARA LIMPIAR, PULIR, DESENGRASAR Y RASPAR; PREPARACIONES PARA BLANQUEAR Y OTRAS SUSTANCIAS PARA LAVAR LA ROPA; JABONES, PASTILLAS DE JABÓN; DETERGENTES, DETERGENTE EN POLVO, DETERGENTES LÍQUIDOS, JABONES PARA AVIVAR LOS COLORES DE MATERIAS TEXTILES, AÑIL DE LAVANDERÍA, AÑIL PARA AZULEAR LA ROPA, PRODUCTOS BLANQUEADORES (LAVANDERÍA); PRODUCTOS PARA PULIR MUEBLES Y PISOS, PRODUCTOS DESENGRASANTES QUE NO SEAN PARA PROCESOS DE FABRICACIÓN, PRODUCTOS PARA REMOJAR LA ROPA, SUAVIZANTES, LAVAPLATOS, PRODUCTOS PARA LIMPIAR VIDRIOS Y CRISTALES, AROMATIZANTES, PREPARACIONES DE LAVANDERÍA, PRODUCTOS PARA ALISAR [LAVANDERÍA], PRODUCTOS PARA PERFUMAR LA ROPA, BOLSITAS PARA PERFUMAR LA ROPA, PRODUCTOS PARA PERFUMAR EL AMBIENTE, PRODUCTOS DE LIMPIEZA EN SECO, PAÑOS DE LIMPIEZA IMPREGNADOS CON DETERGENTE, PRODUCTOS PARA QUITAR PINTURAS, CERAS PARA PULIR Y PARA PISOS, DESINCRUSTANTES PARA USO DOMÉSTICO, ACEITES DE LIMPIEZA, TREMENTINA PARA DESENGRASAR, PRODUCTOS QUÍMICOS DE USO DOMÉSTICO PARA AVIVAR LOS COLORES [LAVANDERÍA], PREPARACIONES PARA DESATASCAR DESAGÜES, POPURRÍS AROMÁTICOS, AIRE COMPRIMIDO ENLATADO PARA LIMPIAR Y QUITAR EL POLVO, DIFUSORES



DE PERFUMES DE AMBIENTE CON VARILLAS. Clase 3

DESCRIPCIÓN DE ETIQUETA: CONSISTE EN UNA ETIQUETA RECTANGULAR VERTICAL DE FONDO EN TONALIDADES DE COLORES AMARILLOS Y OCRES CON DESTELLOS QUE VAN DESDE LOS COLORES EQUIVALENTES A LOS CÓDIGOS HEX #FAC513, #FBC914, #FADF1E, #FDED64 SIENDO LOS DESTELLOS QUE SURGEN DE LAS PALABRA VENSOL Y VENSOLINA EN SU PARTE CENTRAL Y ALREDEDOR DE AMBAS PALABRAS DE COLOR BLANCO EQUIVALENTE AL CÓDIGO HEX #FFFFFF ENCONTRÁNDOSE EN LA PARTE MEDIA CENTRAL SUPERIOR, EN LA QUE SE LEE, EN PRIMER PLANO LA PALABRA DE FANTASÍA -VENSOL- LIGERAMENTE CURVEADA, ESCRITA EN LETRA DE MOLDE, CARACTERÍSTICA, CON SU INICIAL EN MAYÚSCULA Y LIGERAMENTE MONTADA SOBRE LA LETRA -E- Y EL RESTO EN MINÚSCULA, EN COLOR ROJO EQUIVALENTE AL CÓDIGO HEX #E40504 Y BORDES COLOR BLANCO EQUIVALENTES AL CÓDIGO HEX #FFFFFF. SOBRE DICHOS BORDES SE OBSERVA A SU VEZ UN BORDE ALREDEDOR DE TODA LA PALABRA EN COLOR AZUL EN SU PARTE SUPERIOR EQUIVALENTE AL CÓDIGO HEX #3E7EC2 Y EN LA PARTE INFERIOR EN COLOR AZUL EQUIVALENTE AL CÓDIGO HEX #0044B6. EN LA PARTE DE ABAJO DE -VENSOL- SE LEE LA PALABRA DE FANTASÍA -VENSOLINA-, LIGERAMENTE CURVEADA, ESCRITA EN LETRA MOLDE, CARACTERÍSTICA, CON SU INICIAL EN MAYÚSCULA Y EL RESTO EN MINÚSCULAS, EN COLOR AZUL EQUIVALENTE AL CÓDIGO HEX #1C45BB. EN LA PARTE INFERIOR DE LA ETIQUETA SE OBSERVA UNA FRANJA DE COLOR AZUL OSCURO EQUIVALENTE AL CÓDIGO HEX #1C45BB, DENTRO DE LA MISMA SE OBSERVAN FIGURAS SUPERPUESTAS E IRREGULARES DE COLOR BLANCO EQUIVALENTE AL CÓDIGO HEX #FFFFFF QUE SE ASEMEJAN, DE IZQUIERDA A DERECHA, A UNA GALLINA, UN PERRO, UN CERDO, UNA VACA Y UN CABALLO, TODOS DE PERFIL Y MIRANDO HACIA LA DERECHA Y CON LA PARTICULARIDAD QUE VAN DE MENOR A MAYOR TAMAÑO, RESPECTIVAMENTE. LOS BORDES DE LOS EXTREMOS INFERIORES DERECHO E IZQUIERDO ESTÁN LIGERAMENTE CURVEADOS. SE REIVINDICA EL CONJUNTO Y LOS COLORES DESCRITOS.

TRAMITANTE: TROCONIS PAREJO PAULA EMILIA - LINARES ALLOCA MARLIN ENEIDA - IVONNE GONCALVES DE SCHWARTZ

Insc. 2025-013268 del 12 DE DICIEMBRE DE 2025

NOMBRE DE LA MARCA: VENSOL VENSOLINA

SOLICITADA POR: PRODUCTOS ARCA 2723, C.A. Domicilio: Guatire, Estado Miranda País: VENEZUELA

PARA DISTINGUIR: PRODUCTOS Y PREPARACIONES PARA USO VETERINARIO; DESINFECTANTES, JABONES DESINFECTANTES; PRODUCTOS PARA ELIMINAR ANIMALES DAÑINOS; FUNGICIDAS, HERBICIDAS, INSECTICIDAS, PESTICIDAS, PREPARACIONES BACTERIANAS PARA USO VETERINARIO, GRASAS PARA USO VETERINARIO, REPELENTES DE INSECTOS, PRODUCTOS PARA LAVAR ANIMALES [INSECTICIDAS], PREPARACIONES PARA ELIMINAR PLANTAS NOCIVAS, PREPARACIONES PARA ELIMINAR LAS MALAS HIERBAS, PREPARACIONES QUÍMICAS PARA USO VETERINARIO, DESODORANTES DE AMBIENTE, PREPARACIONES ANTIMOHO, PRODUCTOS ANTIPOLILLAS, PAPEL ATRAPAMOSCAS, PREPARACIONES MATAMOSCAS, PASTILLAS FUMIGANTES, VARILLAS FUMIGANTES, PREPARACIONES PARA ESTERILIZAR SUELOS, INCIENSO REPELENTE PARA INSECTOS, TOALLITAS IMPREGNADAS DE DESINFECTANTE PARA USO HIGIÉNICO. Clase 5

DESCRIPCIÓN DE ETIQUETA: CONSISTE EN UNA ETIQUETA RECTANGULAR VERTICAL DE FONDO EN TONALIDADES DE COLORES AMARILLOS Y OCRES CON DESTELLOS QUE VAN DESDE LOS COLORES EQUIVALENTES A LOS CÓDIGOS HEX #FAC513, #FBC914, #FADF1E, #FDED64



SIENDO LOS DESTELLOS QUE SURGEN DE LAS PALABRA VENSOL Y VENSOLINA EN SU PARTE CENTRAL Y ALREDEDOR DE AMBAS PALABRAS DE COLOR BLANCO EQUIVALENTE AL CÓDIGO HEX #FFFFFF ENCONTRÁNDOSE EN LA PARTE MEDIA CENTRAL SUPERIOR, EN LA QUE SE LEE, EN PRIMER PLANO LA PALABRA DE FANTASÍA -VENSOL- LIGERAMENTE CURVEADA, ESCRITA EN LETRA DE MOLDE, CARACTERÍSTICA, CON SU INICIAL EN MAYÚSCULA Y LIGERAMENTE MONTADA SOBRE LA LETRA -E- Y EL RESTO EN MINÚSCULA, EN COLOR ROJO EQUIVALENTE AL CÓDIGO HEX #E40504 Y BORDES COLOR BLANCO EQUIVALENTES AL CÓDIGO HEX #FFFFFF. SOBRE DICHOS BORDES SE OBSERVA A SU VEZ UN BORDE ALREDEDOR DE TODA LA PALABRA EN COLOR AZUL EN SU PARTE SUPERIOR EQUIVALENTE AL CÓDIGO HEX #3E7EC2 Y EN LA PARTE INFERIOR EN COLOR AZUL EQUIVALENTE AL CÓDIGO HEX #0044B6. EN LA PARTE DE ABAJO DE -VENSOL- SE LEE LA PALABRA DE FANTASÍA -VENSOLINA-, LIGERAMENTE CURVEADA, ESCRITA EN LETRA MOLDE, CARACTERÍSTICA, CON SU INICIAL EN MAYÚSCULA Y EL RESTO EN MINÚSCULAS, EN COLOR AZUL EQUIVALENTE AL CÓDIGO HEX #1C45BB. EN LA PARTE INFERIOR DE LA ETIQUETA SE OBSERVA UNA FRANJA DE COLOR AZUL OSCURO EQUIVALENTE AL CÓDIGO HEX #1C45BB, DENTRO DE LA MISMA SE OBSERVAN FIGURAS SUPERPUESTAS E IRREGULARES DE COLOR BLANCO EQUIVALENTE AL CÓDIGO HEX #FFFFFF QUE SE ASEMEJAN, DE IZQUIERDA A DERECHA, A UNA GALLINA, UN PERRO, UN CERDO, UNA VACA Y UN CABALLO, TODOS DE PERFIL Y MIRANDO HACIA LA DERECHA Y CON LA PARTICULARIDAD QUE VAN DE MENOR A MAYOR TAMAÑO, RESPECTIVAMENTE. LOS BORDES DE LOS EXTREMOS INFERIORES DERECHO E IZQUIERDO ESTÁN LIGERAMENTE CURVEADOS. SE REIVINDICA EL CONJUNTO Y LOS COLORES DESCRITOS.

TRAMITANTE: TROCONIS PAREJO PAULA EMILIA - LINARES ALLOCA MARLIN ENEIDA - IVONNE GONCALVES DE SCHWARTZ

Insc. 2025-013269 del 12 DE DICIEMBRE DE 2025

NOMBRE DE LA MARCA: CANTA BINGO

SOLICITADA POR: OPASLO C.A Domicilio: AV. LIBERTADOR CON CALLE LOS ANGELES EDIF FERTEC PISO 2 OF 2A Y 2B URB CHACAO CARACAS (CHACAO) MIRANDA. País: VENEZUELA

PARA DISTINGUIR: SERVICIOS DE ORGANIZACIÓN Y ADMINISTRACIÓN DE LOTERÍAS, JUEGOS, APUESTAS Y SORTEOS DE PREMIOS. Clase 41

DESCRIPCIÓN DE ETIQUETA: SE OBSERVA LA PALABRA CANTA, ESCRITA EN LETRAS MAYÚSCULAS DE TRAZO GRUESO Y COLOR BLANCO. DEBAJO DE ÉSTA SE DISTINGUEN LAS LETRAS B, DENTRO DE UNA CIRCUNFERENCIA MORADA; I DENTRO DE UNA CIRCUNFERENCIA AZUL MARINO; N, DENTRO DE UNA CIRCUNFERENCIA COLOR VERDE; G, DENTRO DE UNA CIRCUNFERENCIA COLOR AMARILLO Y O, DENTRO DE UNA CIRCUNFERENCIA COLOR ROJO. TODAS ESCRITAS EN LETRAS MAYÚSCULAS DE BORDE DELGADO Y COLOR NEGRO FORMANDO LA PALABRA BINGO. EL FONDO QUE COMPRENDE TODOS LOS ELEMENTOS ES DE COLOR AZUL DESTELLANTE DE PUNTOS BLANCOS, QUE ASEMEJAN UN ESPACIO ESTRELLADO. SE REIVINDICA EL CONJUNTO DESCRITO Y NO LA PALABRA GENÉRICA BINGO EN PARTICULAR.

TRAMITANTE: ARAUJO BASTIDAS JEAN CARLOS



Insc. 2025-013270 del 12 DE DICIEMBRE DE 2025

NOMBRE DE LA MARCA: VENSOL

SOLICITADA POR: PRODUCTOS ARCA 2723, C.A. Domicilio: Guatire, Estado Miranda País: VENEZUELA



PARA DISTINGUIR: PRODUCTOS QUÍMICOS PARA LA INDUSTRIA, LA CIENCIA Y LA FOTOGRAFÍA, ASÍ COMO PARA LA AGRICULTURA, LA HORTICULTURA Y LA SILVICULTURA; RESINAS ARTIFICIALES EN BRUTO, MATERIAS PLÁSTICAS EN BRUTO; COMPUESTOS PARA LA EXTINCIÓN DE INCENDIOS Y LA PREVENCIÓN DE INCENDIOS; PREPARACIONES PARA TEMPLAR Y SOLDAR METALES; SUSTANCIAS PARA CURTIR CUEROS Y PIELES DE ANIMALES; ADHESIVOS (PEGAMENTOS) PARA LA INDUSTRIA; PRODUCTOS DE REMOJO [LAVANDERÍA], PRODUCTOS QUÍMICOS PARA BLANQUEAR LA CERA, CLORO, BENCENO, DETERGENTES UTILIZADOS EN PROCESOS DE FABRICACIÓN, PRODUCTOS QUÍMICOS PARA PROTEGER LOS TEXTILES CONTRA LAS MANCHAS, PRODUCTOS DE PROTECCIÓN CONTRA EL FUEGO, PRODUCTOS HUMECTANTES PARA LA INDUSTRIA TEXTIL, PRODUCTOS QUÍMICOS DE USO INDUSTRIAL PARA AVIVAR LOS COLORES, PREPARACIONES PARA DESEMPAPELAR. Clase 1

DESCRIPCIÓN DE ETIQUETA: CONSISTE EN UNA ETIQUETA RECTANGULAR VERTICAL CON FONDO COLOR BLANCO EQUIVALENTE AL CÓDIGO HEX #FFFFFF EN CUYO CENTRO SE LEE LA PALABRA DE FANTASÍA -VENSOL- ESCRITA EN LETRA DE MOLDE, CARACTERÍSTICA, CON SU INICIAL EN MAYÚSCULA Y LIGERAMENTE MONTADA SOBRE LA LETRA -E- Y EL RESTO EN MINÚSCULA, EN COLOR ROJO EQUIVALENTE AL CÓDIGO HEX #E40504 Y BORDES COLOR BLANCO EQUIVALENTES AL CÓDIGO HEX #FFFFFF. SOBRE DICHOS BORDES SE OBSERVAN A SU VEZ UN BORDE ALREDEDOR DE TODA LA PALABRA EN COLOR AZUL EN SU PARTE SUPERIOR EQUIVALENTE AL CÓDIGO HEX #3E7EC2 Y EN LA PARTE INFERIOR EN COLOR AZUL EQUIVALENTE AL CÓDIGO HEX #0044B6. SE REIVINDICA EL CONJUNTO Y LOS COLORES DESCRITOS.

TRAMITANTE: TROCONIS PAREJO PAULA EMILIA - LINARES ALLOCA MARLIN ENEIDA - IVONNE GONCALVES DE SCHWARTZ

Insc. 2025-013271 del 12 DE DICIEMBRE DE 2025

NOMBRE DE LA MARCA: VENSOL

SOLICITADA POR: PRODUCTOS ARCA 2723, C.A. Domicilio: Guatire, Estado Miranda País: VENEZUELA

PARA DISTINGUIR: ACEITES Y GRASAS PARA USO INDUSTRIAL, CERAS; LUBRICANTES; COMPOSICIONES PARA ABSORBER, OCIAR Y ASENTAR EL POLVO; COMBUSTIBLES Y MATERIALES DE ALUMBRADO; VELAS Y MECHAS DE ILUMINACIÓN, VELAS PERFUMADAS, COMBUSTIBLES, ACEITES DE ILUMINACIÓN, COMBUSTIBLES PARA LA ILUMINACIÓN, QUEROSÉN, COMPOSICIONES PARA ABSORBER EL POLVO, GRASAS LUBRICANTES, ALCOHOL DE QUEMAR, PRODUCTOS PARA ENCENDER EL FUEGO, COMPUESTOS PARA ASENTAR EL POLVO AL BARRER, PREPARACIONES PARA QUITAR EL POLVO. Clase 4

DESCRIPCIÓN DE ETIQUETA: CONSISTE EN UNA ETIQUETA RECTANGULAR VERTICAL CON FONDO COLOR BLANCO EQUIVALENTE AL CÓDIGO HEX #FFFFFF EN CUYO CENTRO SE LEE LA PALABRA DE FANTASÍA -VENSOL- ESCRITA EN LETRA DE MOLDE, CARACTERÍSTICA, CON SU INICIAL EN MAYÚSCULA Y LIGERAMENTE MONTADA SOBRE LA LETRA -E- Y EL RESTO EN MINÚSCULA, EN COLOR ROJO EQUIVALENTE AL CÓDIGO HEX #E40504 Y BORDES COLOR BLANCO EQUIVALENTES AL CÓDIGO HEX #FFFFFF. SOBRE DICHOS BORDES SE OBSERVAN A SU VEZ UN BORDE ALREDEDOR DE TODA LA PALABRA EN COLOR AZUL EN SU PARTE SUPERIOR EQUIVALENTE AL CÓDIGO HEX #3E7EC2 Y EN LA PARTE INFERIOR EN COLOR AZUL EQUIVALENTE AL CÓDIGO HEX #0044B6. SE REIVINDICA EL CONJUNTO Y LOS COLORES DESCRITOS.

TRAMITANTE: TROCONIS PAREJO PAULA EMILIA - LINARES ALLOCA MARLIN ENEIDA - IVONNE GONCALVES DE SCHWARTZ

Insc. 2025-013272 del 12 DE DICIEMBRE DE 2025

SOLICITADA POR: SEQUOITA CAPITAL MANAGEMENT, LTD Domicilio: Royal Palm Suite, Islands Club, West Bay Street, Nassau País: BAHAMAS

RK-21

PARA DISTINGUIR: BEBIDAS ALCOHÓLICAS EXCEPTO CERVEZAS Clase 33

TRAMITANTE: LINARES ALLOCA MARLIN ENEIDA

Insc. 2025-013273 del 12 DE DICIEMBRE DE 2025

SOLICITADA POR: Camila Rosalía Méndez Larrazábal Domicilio: La Boyera, Caracas País: VENEZUELA

AVERAGEARTDOSE

PARA DISTINGUIR: SERVICIOS DE ARTE, EN CONCRETO, DISEÑO Y CREACIÓN DE OBRAS DE ARTE ORIGINALES; SERVICIOS DE DISEÑO EN RELACIÓN CON OBRAS DE ARTE; SERVICIOS DE ILUSTRACIÓN ARTÍSTICA; PINTURA Y ACUARELA; CREACIÓN ARTÍSTICA DE PINTURAS AL ÓLEO, ACRÍLICOS Y ACUARELAS BAJO PEDIDO; SERVICIOS DE PINTURA PERSONALIZADA PARA CLIENTES; SERVICIOS DE RESTAURACIÓN DE OBRAS DE ARTE; DISEÑO DE TARJETAS/GRÁFICO, DISEÑO Y CREACIÓN DE TARJETAS DE FELICITACIÓN, INVITACIONES Y PAPELERÍA ARTÍSTICA PERSONALIZADAS; DISEÑO GRÁFICO PARA MATERIAL DE ARTE; SERVICIOS DE CALIGRAFÍA ARTÍSTICA. Clase 42

TRAMITANTE: ENRIQUE J. CHEANG VERA

Insc. 2025-013274 del 12 DE DICIEMBRE DE 2025

SOLICITADA POR: OBSSHCHESTVO S OGRANICHENNOY OTVETSTVENNOSTYU «GEROPHARM» Domicilio: 191119, Russian Federation, St. Petersburg, st. Zvenigorodskaya, 9 País: RUSIA

SOMERIX

PARA DISTINGUIR: AGENTES ANTIDIABÉTICOS; AGENTES ANTIPOBESIDAD. Clase 5

TRAMITANTE: ENRIQUE J. CHEANG VERA - MARIANELLA MONTILLA RIOS - DOMINGUEZ FRANCHI MIGUEL ANGEL

Insc. 2025-013275 del 12 DE DICIEMBRE DE 2025

NOMBRE DE LA MARCA: LABPOP BY LABOTRAT

SOLICITADA POR: LABOTRAT INDÚSTRIA DE COSMÉTICOS LTDA. Domicilio: Estrada do Fio, 6705, Eusébio, Ceará País: BRASIL

PARA DISTINGUIR: PREPARADOS PARA LA HIGIENE PERSONAL, A SABER: JABONES; CREMAS EXFOLIANTES; MÁSCARAS DE BELLEZA; CREMAS COSMÉTICAS, UNGÜENTOS DE USO COSMÉTICO; SÉRUMS DE BELLEZA, LOCIONES PARA LA PIEL; GÉL DE LIMPIEZA; PREPARADOS ANTIENVEJECIMIENTO PARA EL CUIDADO DE LA PIEL; CERA DEPILATORIA, CHAMPÚS; ACETONA (REMOVEDOR DE ESMALTE DE UÑAS); ASTRINGENTES PARA USO COSMÉTICO; AGUA PERFUMADA; AGUA DE COLONIA [EAU DE COLOGNE]; AGUA MICELAR; AGUA OXIGENADA [PERÓXIDO DE HIDRÓGENO] PARA USO COSMÉTICO; ALCOHOL ANTISÉPTICO EN GEL PARA HIGIENE PERSONAL; ANTITRANSPIRANTE [PRODUCTOS DE TOILETTE]; ARCILLA PARA ESTÉTICA; AROMÁTICOS [ACEITES ESENCIALES]; PINTALABIOS; BRILLO PARA LOS LABIOS; CERA PARA DEPILACIÓN; ACONDICIONADOR [COSMÉTICO]; ACONDICIONADORES PARA CABELLOS; COSMÉTICOS; COSMÉTICOS PARA LAS CEJAS; CREMA, PASTA Y LÍQUIDO REJUVENECEDOR,

LABPOP
by labotrat

PROTECTOR Y PARA LIMPIEZA DE LA PIEL, ORGÁNICO, INORGÁNICO Y SINTÉTICO; CREMAS COSMÉTICAS; CREMAS PARA ACLARAR LA PIEL; DESODORANTES [PERFUMERÍA]; ESMALTE DE UÑAS; GELES DE MASAJE, EXCEPTO PARA USO MEDICINAL; GELES PARA BLANQUEAR LOS DIENTES; GLITTER CORPORAL; LACAS PARA EL CABELLO; LAVADOS VAGINALES CON FINES HIGIÉNICOS O DESODORIZANTES; LOCIONES PARA USO COSMÉTICO; LOCIONES PARA DESPUÉS DEL AFEITADO; MAQUILLAJE FACIAL; MÁSCARAS DE BELLEZA; MÁSCARAS DE PESTAÑAS; ACEITES ESENCIALES; ACEITES PARA PERFUMES Y ESENCIAS; PERFUMES; PREPARACIÓN COSMÉTICA PARA REDUCCIÓN DE LA GRASA LOCALIZADA; PREPARACIONES COSMÉTICAS PARA BAÑOS; PREPARACIONES COSMÉTICAS PARA ADELGAZAR; PREPARACIONES DE BAÑO PARA LA HIGIENE ÍNTIMA O PARA USO DESODORANTE [PRODUCTOS DE HIGIENE PERSONAL]; PREPARACIONES DE COLÁGENO CON FINES COSMÉTICOS; PREPARACIONES DEPILATORIAS; PREPARACIONES PARA BAÑO DE ESPUMA, EXCEPTO PARA USO MEDICINAL; PREPARACIONES PARA EL AFEITADO; PREPARACIONES PARA BRONCEAR [COSMÉTICOS]; PREPARACIONES PARA LA HIGIENE PERSONAL; COSMÉTICOS A BASE DE COPAÍBA; COSMÉTICOS A BASE DE ACEITE DE COCO; ACEITES ESENCIALES A BASE DE COPAÍBA. Clase 3

DESCRIPCIÓN DE ETIQUETA: CONSISTE EN LA PALABRA LABPOP (PALABRA DE FANTASÍA, TAL COMO SE SOLICITA NO TIENE TRADUCCIÓN), ESCRITA EN LETRA DE IMPRENTA, MAYÚSCULA Y DE TRAZO GRUESO Y COLOR NEGRO, LAS LETRAS POP CUENTAN CON UN TRAZO MAS GRUESO Y REDONDEADO Y LA CONTRAFORMA DE DICHAS LETRAS ESTÁ REPRESENTADA CON UNA LÍNEA DIAGONAL DE COLOR BLANCO. ABAJO Y EN MENOR TAMAÑO SE LEE: BY LABOTRAT (BY: TRADUCE AL CASTELLANO POR, LABOTRAT: PROVIENE DEL NOMBRE DEL SOLICITANTE Y TRADUCE AL CASTELLANO LABORATORIO), ESCRITAS EN LETRA DE IMPRENTA, MINÚSCULAS, DE TRAZO FINO Y COLOR NEGRO, CON LA PARTICULARIDAD QUE LA LETRA B DE LA PALABRA LABOTRAT, SE ENCUENTRA ESCRITA EN CURSIVA. SE REIVINDICAN LAS PALABRAS LABPOP BY LABOTRAT Y TODO EL CONJUNTO DESCRITO, CON LOS COLORES INDICADOS EN ÉL.

TRAMITANTE: ENRIQUE J. CHEANG VERA

Insc. 2025-013276 del 12 DE DICIEMBRE DE 2025

NOMBRE DE LA MARCA: LABOTRAT

SOLICITADA POR: LABOTRAT INDÚSTRIA DE COSMÉTICOS LTDA. Domicilio: Estrada do Fio, 6705, Eusébio, Ceará País: BRASIL

PARA DISTINGUIR: PREPARADOS PARA LA HIGIENE PERSONAL, A SABER: JABONES; CREMAS EXFOLIANTES; MÁSCARAS DE BELLEZA; CREMAS COSMÉTICAS, UNGÜENTOS DE USO COSMÉTICO; SÉRUMS DE BELLEZA, LOCIONES PARA LA PIEL; GÉL DE LIMPIEZA; PREPARADOS ANTIENVEJECIMIENTO PARA EL CUIDADO DE LA PIEL; CERA DEPILATORIA, CHAMPÚS; ACETONA (REMOVEDOR DE ESMALTE DE UÑAS); ASTRINGENTES PARA USO COSMÉTICO; AGUA PERFUMADA; AGUA DE COLONIA [EAU DE COLOGNE]; AGUA MICELAR; AGUA OXIGENADA [PERÓXIDO DE HIDRÓGENO] PARA USO COSMÉTICO; ALCOHOL ANTISÉPTICO EN GEL PARA HIGIENE PERSONAL; ANTITRANSPIRANTE [PRODUCTOS DE TOILETTE]; ARCILLA PARA ESTÉTICA; AROMÁTICOS [ACEITES ESENCIALES]; PINTALABIOS; BRILLO PARA LOS LABIOS; CERA PARA DEPILACIÓN; ACONDICIONADOR [COSMÉTICO]; ACONDICIONADORES PARA CABELLOS; COSMÉTICOS; COSMÉTICOS PARA LAS CEJAS; CREMA, PASTA Y LÍQUIDO REJUVENECEDOR, PROTECTOR Y PARA LIMPIEZA DE LA PIEL, ORGÁNICO, INORGÁNICO Y SINTÉTICO; CREMAS COSMÉTICAS; CREMAS PARA ACLARAR LA PIEL; DESODORANTES [PERFUMERÍA]; ESMALTE DE UÑAS; GELES DE MASAJE, EXCEPTO PARA USO MEDICINAL; GELES PARA BLANQUEAR LOS

labotrat

DIENTES; GLITTER CORPORAL; LACAS PARA EL CABELLO; LAVADOS VAGINALES CON FINES HIGIÉNICOS O DESODORIZANTES; LOCIONES PARA USO COSMÉTICO; LOCIONES PARA DESPUÉS DEL AFEITADO; MAQUILLAJE FACIAL; MÁSCARAS DE BELLEZA; MÁSCARAS DE PESTAÑAS; ACEITES ESENCIALES; ACEITES PARA PERFUMES Y ESENCIAS; PERFUMES; PREPARACIÓN COSMÉTICA PARA REDUCCIÓN DE LA GRASA LOCALIZADA; PREPARACIONES COSMÉTICAS PARA BAÑOS; PREPARACIONES COSMÉTICAS PARA ADELGAZAR; PREPARACIONES DE BAÑO PARA LA HIGIENE ÍNTIMA O PARA USO DESODORANTE [PRODUCTOS DE HIGIENE PERSONAL]; PREPARACIONES DE COLÁGENO CON FINES COSMÉTICOS; PREPARACIONES DEPILATORIAS; PREPARACIONES PARA BAÑO DE ESPUMA, EXCEPTO PARA USO MEDICINAL; PREPARACIONES PARA EL AFEITADO; PREPARACIONES PARA BRONCEAR [COSMÉTICOS]; PREPARACIONES PARA LA HIGIENE PERSONAL; COSMÉTICOS A BASE DE COPAÍBA; COSMÉTICOS A BASE DE ACEITE DE COCO; ACEITES ESENCIALES A BASE DE COPAÍBA. Clase 3

DESCRIPCIÓN DE ETIQUETA: CONSISTE EN LA PALABRA LABOTRAT (PROVIENE DEL NOMBRE DEL SOLICITANTE Y TRADUCE AL CASTELLANO: LABORATORIO), ESCRITA EN LETRA DE IMPRENTA, MINÚSCULA, DE TRAZO FINO Y COLOR NEGRO, CON LA PARTICULARIDAD QUE LA LETRA B, SE ENCUENTRA ESCRITA EN CURSIVA. SE REIVINDICA LA PALABRA LABOTRAT Y TODO EL CONJUNTO DESCRITO, CON EL COLOR INDICADO EN ÉL.

TRAMITANTE: ENRIQUE J. CHEANG VERA

Insc. 2025-013283 del 15 DE DICIEMBRE DE 2025

NOMBRE DE LA MARCA: SAMGOG

SOLICITADA POR: SAMGOG SHOP, C.A. Domicilio: Av. La Estancia. Centro Comercial Ciudad Tamanaco (CCCT) Nivel PB. Of. PB7. Sector Chacao Caracas (Chacao) Miranda. Zona Postal 1064 País: VENEZUELA

PARA DISTINGUIR: TENDRÁ POR OBJETO PRESTAR SERVICIO DE ASESORÍA DE IMPORTACIÓN, EXPORTACIÓN, DESARROLLO DE MERCADO EN EL ÁREA DE MOVILIDAD TERRESTRE, MARÍTIMA Y AÉREA INCLUYENDO EL PROCESO DE COMPRA Y VENTA DE VEHÍCULOS TERRESTRES NUEVOS Y USADOS, ASÍ COMO LA IMPORTACIÓN Y EXPORTACIÓN, COMPRA, VENTA, ALQUILER, SERVICIOS DE MANTENIMIENTO Y REPARACIÓN DE VEHÍCULOS TERRESTRES, EMBARCACIONES Y AERONAVES NUEVAS Y USADAS, REPUESTOS NUEVOS Y USADOS, CONSUMIBLES Y TODO LO RELACIONADO CON LA INDUSTRIA DE LA MOVILIDAD Clase NC

DESCRIPCIÓN DE ETIQUETA: EL SIGUIENTE LOGO ESTÁ UBICADO EN UN FONDO BLANCO Y CONSISTE EN UN SIGNO DISTINTIVO DE CARÁCTER MIXTO Y DENOMINATIVO MÚLTIPLE, PRESENTADO EN UNA COMPOSICIÓN HORIZONTAL QUE COMBINA CARACTERES DEL ALFABETO LATINO CON CARACTERES COREANOS. EL ELEMENTO DENOMINATIVO PRINCIPAL ES LA PALABRA SAMGOG EN LETRAS MAYÚSCULAS DE TRAZO GRUESO Y EN FORMA CURSIVA, EJECUTADA EN UN COLOR NEGRO UNIFORME Y UTILIZANDO UNA TIPOGRAFÍA SANS-SERIF DE ALTO IMPACTO, GEOMÉTRICA Y DE PESO BOLD (NEGRITA), LA CUAL INCORPORA ELEMENTOS FIGURATIVOS ESPECÍFICOS QUE LE CONFIEREN DINAMISMO: LA LETRA A PRESENTA UN CORTE DIAGONAL QUE ATRAVIESA SU TRAZO CENTRAL, Y EL SEGUNDO CARÁCTER G TIENE UNA APERTURA EVIDENTE EN SU BASE INFERIOR. A LA DERECHA DE ESTA DENOMINACIÓN PRINCIPAL SE UBICA UN ELEMENTO DENOMINATIVO SECUNDARIO COMPUESTO POR LOS CARACTERES IDEOGRÁFICOS COREANOS, IDENTIFICADOS COMO ?? (CUYA TRADUCCIÓN SIGNIFICA ÉXITO). ESTE ELEMENTO ESTÁ EJECUTADO EN UN COLOR DE ALTO CONTRASTE,



ESPECÍFICAMENTE UN TONO DE ROJO INTENSO O ROJO LADRILLO. AMBOS ELEMENTOS SE ENCUENTRAN ALINEADOS HORIZONTALMENTE, ESTABLECIENDO UNA RELACIÓN VISUAL Y LINGÜÍSTICA DIRECTA DENTRO DEL CONJUNTO DE LA MARCA. SE REIVINDICA EL DISEÑO EN SU TOTALIDAD COMO UN CONJUNTO INDISOLUBLE, INCLUYENDO LA COMPOSICIÓN, LA DISPOSICIÓN DE SUS ELEMENTOS, Y LA COMBINACIÓN CROMÁTICA DE LOS COLORES A EXCEPCIÓN DE SER POSIBLE ALGÚN TERMINO GENÉRICO.

TRAMITANTE: CASTRO DE LOS SANTOS CARLOS OSWALDO

Insc. 2025-013284 del 15 DE DICIEMBRE DE 2025

NOMBRE DE LA MARCA: DORAL

SOLICITADA POR: ALIMENTOS LA FLORIDEÑA C.A Domicilio: AV CARLOS GIFFONI ENTRE CALLES 1 Y QUEBRADA LA RUEZGA LOCAL NUMERO GALPON A ZONA INDUSTRIAL III BARQUISIMETO LARA ZONA POSTAL 3001 País: VENEZUELA

PARA DISTINGUIR: CARNE, PESCADO, CARNE DE AVE Y CARNE DE CAZA; EXTRACTOS DE CARNE; FRUTAS Y VERDURAS, HORTALIZAS Y LEGUMBRES EN CONSERVA, CONGELADAS, SECAS Y COCIDAS; JALEAS, CONFITURAS, COMPOTAS; HUEVOS; LECHE, QUESOS, MANTEQUILLA, YOGUR Y OTROS PRODUCTOS LÁCTEOS; ACEITES Y GRASAS PARA USO ALIMENTICIO. Clase 29

DESCRIPCIÓN DE ETIQUETA: EL DISTINGUIR DE LA ETIQUETA Y PALABRA DORAL, DE LETRAS BLANCAS CONFORMADA POR MAYUSCULA, A DIFERENCIAS DE LA LETRA (O) QUE SE DIFERENCIA, A LAS DEMAS CON UNA FORMA DE ALAS QUE SOBRE SALEN AL TERMINO DE LA CIRCUNFERENCIA, A SU VEZ SE REFLEJA, UN FONDO DE COLOR ROJO QUE DA REFLEJO A LA PALABRA DORAL, DE IGUAL FORMA TAMBIEN SE ENMARCA UNA LINEA DE COLOR DORADO, QUE SE ANCHA EN LA PARTE DE ABAJO DE LA PALABRA ANTES DESCRITA

TRAMITANTE: OROPEZA CAMACARO EDUARDO JOSE



Insc. 2025-013285 del 15 DE DICIEMBRE DE 2025

NOMBRE DE LA MARCA: TORSAL

SOLICITADA POR: PROCAFEVEN COMERCIALIZADORA (PROCAFEVENCO), C.A Domicilio: AV 24 DE JULIO, ENTRE CALLES COMERCIO Y BOLIVAR CASA NRO S/N SECTOR CENTRO CHABASQUEN PORTUGUESA ZONA POSTAL 3357 País: VENEZUELA

PARA DISTINGUIR: GESTIÓN DE NEGOCIOS COMERCIALES Y ADMINISTRACIÓN COMERCIAL, ASÍ COMO SERVICIOS DE PUBLICIDAD Y PROMOCIÓN DE VENTAS A TRAVÉS DE MEDIOS DIGITALES, COMPRENDIENDO REDES SOCIALES, TIENDAS EN LÍNEA Y PÁGINAS WEB PARA LA PROMOCIÓN, VENTA Y DISTRIBUCIÓN DE PRODUCTOS QUÍMICOS PARA LA INDUSTRIA, LA AGRICULTURA Y LA HORTICULTURA, INCLUYENDO ABONOS PARA EL SUELO, FERTILIZANTES QUÍMICOS, FERTILIZANTES FOSFATADOS Y SALES FERTILIZANTES. Clase 35

DESCRIPCIÓN DE ETIQUETA: EL SIGNO ES UN IMAGOTIPO SOBRE FONDO BLANCO FORMADO POR LA PALABRA 'TORSAL' EN NEGRO Y UN ELEMENTO GRÁFICO VEGETAL A LA IZQUIERDA QUE SE INTEGRA CON LA LETRA INICIAL. A LA IZQUIERDA APARECE UN BLOQUE VERDE CON ESQUINAS MUY REDONDEADAS (SIMILAR A UN CUADRADO CURVO) DENTRO DEL CUAL SE DIBUJA UNA HOJA: UN TRAZO BLANCO CURVO NACE DESDE EL ÁNGULO INFERIOR IZQUIERDO Y ASCIENDE EN DIAGONAL HACIA LA PARTE SUPERIOR DERECHA, CREANDO LA NERVADURA CENTRAL; EN EL BORDE SUPERIOR DERECHO DEL MISMO BLOQUE SE INSINÚA UN SEGUNDO



GAJO VERDE MÁS CLARO QUE REFUERZA LA IDEA DE HOJA. ESTE MÓDULO VERDE QUEDA POR DETRÁS DE LA 'T' Y SIRVE DE BASE PARA SU APOYO VISUAL. LA DENOMINACIÓN 'TORSAL' SE COMPONE EN UNA TIPOGRAFÍA DE TRAZO UNIFORME, INCLINADA HACIA LA DERECHA, CON TERMINACIONES REDONDEADAS Y BUENA LEGIBILIDAD. LA T INICIAL ES MAYÚSCULA, DE GRAN TAMAÑO Y DOMINA LA COMPOSICIÓN: SU BARRA HORIZONTAL ES ANCHA Y EL ASTA VERTICAL DESCENDE EN DIAGONAL, SUPERPONIÉNDOSE SOBRE EL BLOQUE VERDE DESCRITO. EL RESTO DE LAS LETRAS (ORSAL) SON MINÚSCULAS, MANTIENEN LA INCLINACIÓN Y EL MISMO COLOR NEGRO. LA O PRESENTA UN DETALLE CROMÁTICO DISTINTIVO: EL ARCO IZQUIERDO DEL CONTORNO ESTÁ DESTACADO EN ROJO, MIENTRAS EL RESTO DEL CONTORNO Y EL INTERIOR PERMANECEN EN BLANCO/NEGRO COMO EL RESTO DE LA TIPOGRAFÍA; INMEDIATAMENTE DETRÁS DE LA 'T' Y ANTES DE LA 'O' SE PERCIBE UN PEQUEÑO MOTIVO VERDE, A MODO DE REMATE O GAJO, QUE CONECTA VISUALMENTE LA HOJA CON EL INICIO DE LA PALABRA. LAS LETRAS R, S Y A CONSERVAN LAS CURVAS PROPIAS DE LA FUENTE Y LA L FINAL ASCIENDE CLARAMENTE POR ENCIMA DE LA ALTURA DEL RESTO, REMATANDO CON UN TERMINAL REDONDEADO. LOS COLORES PRESENTES EN LA ETIQUETA SON: NEGRO (LETRAS PRINCIPALES), VERDE (MÓDULO/HOJA Y PEQUEÑO GAJO JUNTO A LA 'T'), BLANCO (FONDO GENERAL Y ESPACIOS INTERNOS DE LAS LETRAS) Y ROJO (ARCO IZQUIERDO DE LA 'O'). NO HAY SOMBRAS NI DEGRADADOS; LOS COLORES SON PLANOS. LA COMPOSICIÓN SE LEE DE IZQUIERDA A DERECHA, CON EL SÍMBOLO VEGETAL ALINEADO AL ARRANQUE DE LA PALABRA Y LA GRAN 'T' ACTUANDO COMO PUENTE ENTRE EL SÍMBOLO Y LA DENOMINACIÓN. LA PALABRA 'TORSAL' ESTÁ ESCRITA EN CASTELLANO Y EN ESTE CASO SE USA COMO TÉRMINO DE FANTASÍA. SE REIVINDICA EL CONJUNTO DESCRITO EN SU TOTALIDAD.

TRAMITANTE: PRIETO PUENTE CARMEN ESTHELA

Insc. 2025-013286 del 15 DE DICIEMBRE DE 2025

NOMBRE DE LA MARCA: TORSAL

SOLICITADA POR: PROCAFEVEN COMERCIALIZADORA (PROCAFEVENCO), C.A Domicilio: AV 24 DE JULIO, ENTRE CALLES COMERCIO Y BOLIVAR CASA NRO S/N SECTOR CENTRO CHABASQUEN PORTUGUESA ZONA POSTAL 3357 País: VENEZUELA

PARA DISTINGUIR: PRODUCTOS QUÍMICOS PARA LA INDUSTRIA ASÍ COMO PARA LA AGRICULTURA Y LA HORTICULTURA; ABONOS PARA EL SUELO; FERTILIZANTES QUÍMICOS. PARA PRODUCTOS, FERTILIZANTES FOSFATOS, SALES FERTILIZANTES. Clase 1

DESCRIPCIÓN DE ETIQUETA: EL SIGNO ES UN IMAGOTIPO SOBRE FONDO BLANCO FORMADO POR LA PALABRA 'TORSAL' EN NEGRO Y UN ELEMENTO GRÁFICO VEGETAL A LA IZQUIERDA QUE SE INTEGRA CON LA LETRA INICIAL. A LA IZQUIERDA APARECE UN BLOQUE VERDE CON ESQUINAS MUY REDONDEADAS (SIMILAR A UN CUADRADO CURVO) DENTRO DEL CUAL SE DIBUJA UNA HOJA: UN TRAZO BLANCO CURVO NACE DESDE EL ÁNGULO INFERIOR IZQUIERDO Y ASCIENDE EN DIAGONAL HACIA LA PARTE SUPERIOR DERECHA, CREANDO LA NERVADURA CENTRAL; EN EL BORDE SUPERIOR DERECHO DEL MISMO BLOQUE SE INSINÚA UN SEGUNDO GAJO VERDE MÁS CLARO QUE REFUERZA LA IDEA DE HOJA. ESTE MÓDULO VERDE QUEDA POR DETRÁS DE LA 'T' Y SIRVE DE BASE PARA SU APOYO VISUAL. LA DENOMINACIÓN 'TORSAL' SE COMPONE EN UNA TIPOGRAFÍA DE TRAZO UNIFORME, INCLINADA HACIA LA DERECHA, CON TERMINACIONES REDONDEADAS Y BUENA LEGIBILIDAD. LA T INICIAL ES MAYÚSCULA, DE GRAN TAMAÑO Y DOMINA LA COMPOSICIÓN: SU BARRA HORIZONTAL ES ANCHA Y EL ASTA VERTICAL DESCENDE EN DIAGONAL, SUPERPONIÉNDOSE SOBRE EL BLOQUE VERDE DESCRITO. EL RESTO DE LAS LETRAS (ORSAL) SON MINÚSCULAS, MANTIENEN LA INCLINACIÓN Y EL MISMO



COLOR NEGRO.LA O PRESENTA UN DETALLE CROMÁTICO DISTINTIVO: EL ARCO IZQUIERDO DEL CONTORNO ESTÁ DESTACADO EN ROJO, MIENTRAS EL RESTO DEL CONTORNO Y EL INTERIOR PERMANECEN EN BLANCO/NEGRO COMO EL RESTO DE LA TIPOGRAFÍA; INMEDIATAMENTE DETRÁS DE LA "T" Y ANTES DE LA "O" SE PERCIBE UN PEQUEÑO MOTIVO VERDE, A MODO DE REMATE O GAJO, QUE CONECTA VISUALMENTE LA HOJA CON EL INICIO DE LA PALABRA. LAS LETRAS R, S Y A CONSERVAN LAS CURVAS PROPIAS DE LA FUENTE Y LA L FINAL ASCIENDE CLARAMENTE POR ENCIMA DE LA ALTURA DEL RESTO, REMATANDO CON UN TERMINAL REDONDEADO.LOS COLORES PRESENTES EN LA ETIQUETA SON: NEGRO (LETRAS PRINCIPALES), VERDE (MÓDULO/HOJA Y PEQUEÑO GAJO JUNTO A LA "T?"), BLANCO (FONDO GENERAL Y ESPACIOS INTERNOS DE LAS LETRAS) Y ROJO (ARCO IZQUIERDO DE LA "O?"). NO HAY SOMBRAS NI DEGRADADOS; LOS COLORES SON PLANOS. LA COMPOSICIÓN SE LEE DE IZQUIERDA A DERECHA, CON EL SÍMBOLO VEGETAL ALINEADO AL ARRANQUE DE LA PALABRA Y LA GRAN "T" ACTUANDO COMO PUENTE ENTRE EL SÍMBOLO Y LA DENOMINACIÓN.LA PALABRA "TORSAL" ESTÁ ESCRITA EN CASTELLANO Y EN ESTE CASO SE USA COMO TÉRMINO DE FANTASÍA. SE REIVINDICA EL CONJUNTO DESCRITO EN SU TOTALIDAD.

TRAMITANTE: PRIETO PUENTE CARMEN ESTHELA

Insc. 2025-013287 del 15 DE DICIEMBRE DE 2025

NOMBRE DE LA MARCA: CUIDANET

SOLICITADA POR: SISTEMA DE CITAS MÉDICAS MEDICITAS, C.A. Domicilio: Caracas, Estado Miranda País: VENEZUELA

PARA DISTINGUIR: APARATOS E INSTRUMENTOS CIENTÍFICOS, DE INVESTIGACIÓN, DE NAVEGACIÓN, GEODÉSICOS, FOTOGRAFICOS, CINEMATOGRAFICOS, AUDIOVISUALES, ÓPTICOS, DE PESAJE, DE MEDICIÓN, DE SEÑALIZACIÓN, DE DETECCIÓN, DE PRUEBAS, DE INSPECCIÓN, DE SALVAMENTO Y DE ENSEÑANZA; APARATOS E INSTRUMENTOS DE CONDUCCIÓN, DISTRIBUCIÓN, TRANSFORMACIÓN, ACUMULACIÓN, REGULACIÓN O CONTROL DE LA DISTRIBUCIÓN O DEL CONSUMO DE ELECTRICIDAD; APARATOS E INSTRUMENTOS DE GRABACIÓN, TRANSMISIÓN, REPRODUCCIÓN O TRATAMIENTO DE SONIDOS, IMÁGENES O DATOS; SOPORTES GRABADOS O DESCARGABLES, SOFTWARE, SOPORTES DE REGISTRO Y ALMACENAMIENTO DIGITALES O ANÁLOGOS VÍRGENES; MECANISMOS PARA APARATOS QUE FUNCIONAN CON MONEDAS; CAJAS REGISTRADORAS, DISPOSITIVOS DE CÁLCULO; ORDENADORES Y PERIFÉRICOS DE ORDENADOR; TRAJES DE BUCEO, MÁSCARAS DE BUCEO, TAPONES PARA LOS OÍDOS PARA BUCEO, PINZAS NAALES PARA SUBMARINISTAS Y NADADORES, GUANTES DE BUCEO, APARATOS DE RESPIRACIÓN PARA LA NATACIÓN SUBACUÁTICA; EXTINTORES. Clase 9

DESCRIPCIÓN DE ETIQUETA: CONSISTE EN UNA ETIQUETA CUADRADA DE FONDO COLOR BLANCO, DONDE SE LEE LA PALABRA CUIDANET (PALABRA DE FANTASÍA) ESCRITA EN LETRA MOLDE, CARACTERÍSTICA, MINÚSCULAS, EN UNA SOLA LÍNEA HORIZONTAL. LA PRIMERA PARTE DE LA PALABRA, "CUIDA", ES DE COLOR AZUL (PANTONE #0D8CA5) Y DE TRAZO GRUESO. LA SEGUNDA PARTE DE LA PALABRA, "NET", ES DE COLOR VERDE CLARO/GRISÁCEO (PANTONE #7DB698) Y DE TRAZO FINO. SOBRE LA LETRA "E" SE APRECIA UNA LÍNEA CURVA, FINA, DE TRAZO SEMICIRCULAR CON ORIENTACIÓN CÓNCAVA HACIA ABAJO, DEL MISMO COLOR VERDE CLARO/GRISÁCEO (PANTONE #7DB698). SE REIVINDICA EL CONJUNTO DESCRITO CON SUS COLORES.

TRAMITANTE: JOAQUIN IGNACIO NUÑEZ LANDAEZ



Insc. 2025-013288 del 15 DE DICIEMBRE DE 2025**NOMBRE DE LA MARCA:** CUIDANET**SOLICITADA POR:** SISTEMA DE CITAS MÉDICAS MEDICITAS, C.A. Domicilio: Caracas, Estado Miranda País: VENEZUELA**PARA DISTINGUIR:** SERVICIOS CIENTÍFICOS Y TECNOLÓGICOS, ASÍ COMO SERVICIOS DE INVESTIGACIÓN Y DISEÑO EN ESTOS ÁMBITOS; SERVICIOS DE ANÁLISIS E INVESTIGACIÓN INDUSTRIALES; DISEÑO Y DESARROLLO DE EQUIPOS INFORMÁTICOS Y DE SOFTWARE. Clase 42**DESCRIPCIÓN DE ETIQUETA:** CONSISTE EN UNA ETIQUETA CUADRADA DE FONDO COLOR BLANCO, DONDE SE LEE LA PALABRA CUIDANET (PALABRA DE FANTASÍA) ESCRITA EN LETRA MOLDE, CARACTERÍSTICA, MINÚSCULAS, EN UNA SOLA LÍNEA HORIZONTAL. LA PRIMERA PARTE DE LA PALABRA, "CUIDA", ES DE COLOR AZUL (PANTONE #0D8CA5) Y DE TRAZO GRUESO. LA SEGUNDA PARTE DE LA PALABRA, "NET", ES DE COLOR VERDE CLARO/GRISÁCEO (PANTONE #7DB698) Y DE TRAZO FINO. SOBRE LA LETRA "E" SE APRECIA UNA LÍNEA CURVA, FINA, DE TRAZO SEMICIRCULAR CON ORIENTACIÓN CÓNCAVA HACIA ABAJO, DEL MISMO COLOR VERDE CLARO/GRISÁCEO (PANTONE #7DB698). SE REIVINDICA EL CONJUNTO DESCRITO CON SUS COLORES.**TRAMITANTE:** JOAQUIN IGNACIO NUÑEZ LANDAEZ

Insc. 2025-013290 del 15 DE DICIEMBRE DE 2025**NOMBRE DE LA MARCA:** WUOBBI**SOLICITADA POR:** ECOLOGIC CLEAN LAVANDERIA Y TINTORERIA 2020 C.A. Domicilio: CARACAS DTO CAPITAL País: VENEZUELA**PARA DISTINGUIR:** APLICACIONES MÓVILES DESCARGABLES; SOFTWARE DE APLICACIONES INFORMÁTICAS PARA DISPOSITIVOS MÓVILES Y TELÉFONOS INTELIGENTES; Clase 9**DESCRIPCIÓN DE ETIQUETA:** EL LOGOTIPO CONSTA DE DOS ELEMENTOS PRINCIPALES. LA PALABRA WUOBBI (PALABRA DE FANTASÍA) ESTÁ ESCRITA EN FUENTE DE MOLDE, DE COLOR VERDE CON PANTONE 376C. SOBRE LA PALABRA, HAY UNA FIGURA FORMADA POR CUATRO MEDIAS ELIPSES SUPERPUESTAS CON PUNTAS CURVADAS EN LOS EXTREMOS, ASEMÉJÁNDOSE A LA LETRA "W". LA FIGURA ES BICOLOR, VERDE Y GRIS, PANTONE 376C Y 425C. TODOS LOS ELEMENTOS ESTÁN COLOCADOS SOBRE UN FONDO BLANCO PANTONE 000C, LOS CUALES REPRESENTAN ELEGANCIA, SUTILEZA Y SOBRIEDAD.**TRAMITANTE:** GARCIA TAMAYO JOHNNY JOSE

Insc. 2025-013291 del 15 DE DICIEMBRE DE 2025**SOLICITADA POR:** DEUTSCHE TRANSNATIONAL TRUSTEE CORPORATION, INC. Domicilio: Charlottetown, Prince Edward Island, Canada. País: CANADA**PARA DISTINGUIR:** ALIMENTOS PARA ANIMALES. Clase 31**DESCRIPCIÓN DE ETIQUETA:** LA ETIQUETA TIENE COMO ELEMENTO PRINCIPAL EL DISEÑO DE UNA FIGURA DE UN ANIMAL QUE ASEMÉJA SER UN GATO, DE OJOS GRANDES, EL CUAL ESTÁ MIRANDO HACIA LA IZQUIERDA; OBSERVÁNDOSE SU CUERPO EN COLORES: NEGRO, BLANCO Y RAYAS GRISES, DANDO UN ASPECTO DE ATIGRADO. LA COLA DEL GATO SE OBSERVA EN

FORMA SEMICIRCULAR. TODO EL CONJUNTO ANTERIORMENTE DESCRITO, SE ENCUENTRA SOBRE UN FONDO COLOR BLANCO. SE REIVINDICA EL CONJUNTO ANTERIORMENTE DESCRITO Y LA COMBINACIÓN DE COLORES SEGÚN SE DESCRIBE. LA DESCRIPCIÓN DE COLORES SE HA HECHO EN CUMPLIMIENTO AL AVISO OFICIAL S/N EMANADO DEL REGISTRO DE LA PROPIEDAD INTELECTUAL FECHADO 18 DE NOVIEMBRE DE 1996.

TRAMITANTE: MOREAU AYMARD JACQUELINE J.

Insc. 2025-013292 del 15 DE DICIEMBRE DE 2025

SOLICITADA POR: DEUTSCHE TRANSNATIONAL TRUSTEE CORPORATION, INC. Domicilio: Charlottetown, Prince Edward Island, Canada. País: CANADA

PARA DISTINGUIR: ALIMENTOS PARA ANIMALES. Clase 31

DESCRIPCIÓN DE ETIQUETA: LA ETIQUETA TIENE COMO ELEMENTO PRINCIPAL EL DISEÑO DE UNA FIGURA DE UN ANIMAL QUE ASEMEJA SER UN PERRO, EL CUAL ESTÁ MIRANDO HACIA LA IZQUIERDA, CON OJOS GRANDES, CON LOS COLORES: NEGRO, BLANCO Y DE COLOR GRIS SU COLA, OREJAS, PELAJE EN LA CABEZA Y PARTE DE SU HOCICO. LA PATA DEL PERRO SE OBSERVA EN FORMA SEMICIRCULAR APUNTANDO A LA IZQUIERDA. TODO EL CONJUNTO ANTERIORMENTE DESCRITO, SE ENCUENTRA SOBRE UN FONDO COLOR BLANCO. SE REIVINDICA EL CONJUNTO ANTERIORMENTE DESCRITO Y LA COMBINACIÓN DE COLORES SEGÚN SE DESCRIBE. LA DESCRIPCIÓN DE COLORES SE HA HECHO EN CUMPLIMIENTO AL AVISO OFICIAL S/N EMANADO DEL REGISTRO DE LA PROPIEDAD INTELECTUAL FECHADO 18 DE NOVIEMBRE DE 1996.

TRAMITANTE: MOREAU AYMARD JACQUELINE J.



Insc. 2025-013293 del 15 DE DICIEMBRE DE 2025

NOMBRE DE LA MARCA: XTREME ICE GEL

SOLICITADA POR: JOSE FELIX HERNANDEZ FUENTES Domicilio: MACARACUAY, CALLE MANAURE II, MUNICIPIO SUCRE, ESTADO MIRANDA País: VENEZUELA

PARA DISTINGUIR: GEL NO MEDICINAL, CON UNA COMBINACIÓN DE MENTOL, ANCALFOR Y EUCALIPTO, QUE AYUDA SORPRENDENTEMENTE A LAS MOLESTIAS MUSCULARES CAUSADAS POR EL EXCESO DE EJERCICIOS, GOLPES Y FATIGAS Clase 3

DESCRIPCIÓN DE ETIQUETA: CONSISTE EN LAS PALABRAS "XTREME ICE GEL", ESCRITAS EN TRES RENGLONES, EN LA CUAL LA PALABRA "XTREME" SE ENCUENTRA EN LETRAS MAYUSCULAS, EN LA PARTE DEL MEDIO DEL PRIMER RENGLON, CON LETRAS DE COLOR BLANCO, SOMBREADAS CON COLOR ROJO, CON UNA TIPOGRAFÍA LLAMADA "BITSUMISHI PRO BOLD OBLIQUE", DICHA PALABRA ESTÁ EN IDIOMA INGLÉS, QUE TRADUCIDA AL ESPAÑOL QUIERE DECIR "EXTREMO", SEGUIDA DE LA PALABRA "ICE", LA CUAL RESALTA POR ESTAR ESCRITA EN LETRAS MAYUSCULAS, DE MAYOR TAMAÑO, SE UBICADA EN EL SEGUNDO RENGLON Y SE ENCUENTRA EN IDIOMA INGLÉS, QUE TRADUCIDA AL ESPAÑOL QUIERE DECIR "HIELO", CON LETRAS DE COLOR BLANCO, SOMBREADAS CON AZUL OSCURO, CON UNA TIPOGRAFÍA LLAMADA "BANCO REGULAR". POSTERIORMENTE, EN LA PARTE INFERIOR DERECHA DEL TERCER RENGLON, ENCONTRAMOS LA PALABRA "GEL", LA CUAL SE ENCUENTRA EN LETRAS MINUSCULAS CURSIVAS, CON LETRAS DE COLOR BLANCO, SOMBREADAS CON COLOR ROJO, CON UNA TIPOGRAFÍA LLAMADA "KAUFMANN EF?". SE REIVINDICA EL CONJUNTO DESCRITO INCLUYENDO SUS COLORES, A EXCEPCIÓN DE CUALQUIER TÉRMINO GENÉRICO Y DESCRIPTIVO.

TRAMITANTE: JOSE FELIX HERNANDEZ FUENTES



Insc. 2025-013294 del 15 DE DICIEMBRE DE 2025**NOMBRE DE LA MARCA:** GEL ICE MENTOLADO**SOLICITADA POR:** JOSE FELIX HERNANDEZ FUENTES Domicilio: MACARACUAY, CALLE MANAURE II, MUNICIPIO SUCRE, ESTADO MIRANDA País: VENEZUELA**PARA DISTINGUIR:** GEL NO MEDICINAL, CON UNA COMBINACIÓN DE MENTOL, ANCALFOR Y EUCALIPTO, QUE AYUDA SORPRENDENTEMENTE A LAS MOLESTIAS MUSCULARES CAUSADAS POR EL EXCESO DE EJERCICIOS, GOLPES Y FATIGAS. Clase 3**DESCRIPCIÓN DE ETIQUETA:** CONSISTE EN LAS PALABRAS "GEL ICE MENTOLADO", ESCRITAS EN TRES RENGLONES, EN LA CUAL LA PALABRA "GEL" SE ENCUENTRA EN LETRAS MINUSCULAS, EN LA PARTE SUPERIOR IZQUIERDA DEL PRIMER RENGLON, CON LETRAS DE COLOR BLANCO, SOMBREADAS CON COLOR ROJO, CON UNA TIPOGRAFÍA LLAMADA "KAUFMANN EF?", SEGUIDA DE LA PALABRA "ICE", LA CUAL RESALTA POR ESTAR ESCRITA EN LETRAS MAYUSCULAS, DE MAYOR TAMAÑO, SE UBICADA EN EL SEGUNDO RENGLON, SE ENCUENTRA EN IDIOMA INGLÉS, QUE TRADUCIDA AL ESPAÑOL QUIERE DECIR "HIELO", CON LETRAS DE COLOR BLANCO, SOMBREADAS CON AZUL OSCURO, CON UNA TIPOGRAFÍA LLAMADA "BANCO REGULAR?". POSTERIORMENTE, EN LA PARTE INFERIOR DERECHA DEL TERCER RENGLON, ENCONTRAMOS LA PALABRA "MENTOLADO", CON LETRAS CURSIVAS DE COLOR BLANCO, SOMBREADAS CON COLOR ROJO, CON UNA TIPOGRAFÍA LLAMADA "MONSTER CLUBHOUSE?". SE REINVIDICA EL CONJUNTO DESCRITO INCLUYENDO SUS COLORES, A EXCEPCIÓN DE CUALQUIER TÉRMINO GENÉRICO Y DESCRIPTIVO.**TRAMITANTE:** JOSE FELIX HERNANDEZ FUENTES**Insc. 2025-013295 del 15 DE DICIEMBRE DE 2025****NOMBRE DE LA MARCA:** BEEN**SOLICITADA POR:** MULTIMPORT 1 C.A. Domicilio: AV PRINCIPAL, MANZANA I LOCAL PARCELAS NRO I-7 Y I-8 SECTOR PARCELAMIENTO INTEGRAL EL TIGRE GUACARA EDO CARABOBO País: VENEZUELA**PARA DISTINGUIR:** CARNE, PESCADO. Clase 29**DESCRIPCIÓN DE ETIQUETA:** CONSISTE EN UN LOGOTIPO QUE SE PRESENTA CON LA PALABRA BEEN, TRADUCIDA DEL IDIOMA INGLÉS AL CASTELLANO COMO ESTADO. DICHA PALABRA ES DE COLOR AZUL CLARO Y ESTA PRESENTADA EN EL CENTRO DE UN SEMICÍRCULO DE COLOR AZUL CLARO. DEBAJO DEL CONJUNTO SE MUESTRA UN TRAZO QUE EN UN EXTREMO ES ANGOSTO Y EN EL OTRO ES MÁS ANCHO. DETRAS, UN PAISAJE DE ESTILO DINÁMICO, DIVIDIDO HORIZONTALMENTE POR UNA CURVA SINUOSA PERFILADA EN UN TONO DORADO METÁLICO PANTONE 871 C, QUE SEPARA UNA SECCIÓN SUPERIOR DE COLOR BLANCO E INFERIOR DE COLOR VERDE PANTONE 361 C. SE REIVINDICA SU CONTENIDO, EXCEPTUANDO LOS TÉRMINOS GENÉRICOS.**TRAMITANTE:** ZHENG LI HUI MING**Insc. 2025-013296 del 15 DE DICIEMBRE DE 2025****NOMBRE DE LA MARCA:** BEEN**SOLICITADA POR:** MULTIMPORT 1 C.A. Domicilio: AV PRINCIPAL, MANZANA I LOCAL PARCELAS NRO I-7 Y I-8 SECTOR PARCELAMIENTO INTEGRAL EL TIGRE GUACARA EDO CARABOBO País: VENEZUELA

PARA DISTINGUIR: CARNE, PESCADO. Clase 29

DESCRIPCIÓN DE ETIQUETA: CONSISTE EN UN LOGOTIPO QUE SE PRESENTA CON LA LA PALABRA BEEN, TRADUCIDA DEL IDIOMA INGLÉS AL CASTELLANO COMO ESTADO. DICHA PALABRA ES DE COLOR AZUL CLARO Y ESTA PRESENTADA EN EL CENTRO DE UN SEMICÍRCULO DE COLOR AZUL CLARO. DEBAJO DEL CONJUNTO SE MUESTRA UN TRAZO QUE EN UN EXTREMO ES ANGOSTO Y EN EL OTRO ES MÁS ANCHO. DETRAS, UN PAISAJE DE ESTILO DINÁMICO, DIVIDIDO HORIZONTALMENTE POR UNA CURVA SINUOSA PERFILADA EN UN TONO DORADO METÁLICO PANTONE 871 C, QUE SEPARA UNA SECCIÓN SUPERIOR DE COLOR BLANCO E INFERIOR DE COLOR ROJO PANTONE 485 C. SE REIVINDICA SU CONTENIDO, EXCEPTUANDO LOS TÉRMINOS GENÉRICOS.

TRAMITANTE: ZHENG LI HUI MING

Insc. 2025-013299 del 15 DE DICIEMBRE DE 2025

SOLICITADA POR: VALLEJO HEREDIA ANNY JOSE Domicilio: AV SUCRE CASA NRO 11-20 SECTOR LOS FRAILES DE CATIA CARACAS DISTRITO CAPITAL País: VENEZUELA

BUBBA

PARA DISTINGUIR: CARNE, PESCADO. Clase 29

TRAMITANTE: VALLEJO HEREDIA ANNY JOSE

Insc. 2025-013300 del 15 DE DICIEMBRE DE 2025

SOLICITADA POR: VALLEJO HEREDIA ANNY JOSE Domicilio: AV SUCRE CASA NRO 11-20 SECTOR LOS FRAILES DE CATIA CARACAS DISTRITO CAPITAL País: VENEZUELA

BUBBA

PARA DISTINGUIR: GESTIÓN DE NEGOCIOS Y ADMINISTRACIÓN COMERCIAL DEDICADO A LA COMPRA, VENTA, EXPORTACIÓN Y COMERCIALIZACIÓN, SERVICIOS DE PUBLICIDAD, MARKETING, ADMINISTRACIÓN COMERCIAL, TRABAJOS DE OFICINAS, FRANQUICIAS DE MARCAS, VALLAS PUBLICITARIAS PARA CARNE, PESCADO. Clase 35

TRAMITANTE: VALLEJO HEREDIA ANNY JOSE

Insc. 2025-013301 del 15 DE DICIEMBRE DE 2025

NOMBRE DE LA MARCA: LINKUS

SOLICITADA POR: LINKUS CORPORATION C.A. Domicilio: Caracas, Venezuela. Avenida Circunvalación del Sol, Urb. Santa Paula, Edificio Centro Profesional Santa Paula País: VENEZUELA



PARA DISTINGUIR: PUBLICIDAD, MARKETING Y PROMOCIÓN; SUMINISTRO DE ESPACIOS DE VENTA EN LÍNEA PARA VENDEDORES Y COMPRADORES DE SERVICIOS; SUMINISTRO DE CATÁLOGOS PUBLICITARIOS CONSULTABLES EN LÍNEA QUE MUESTREN LOS SERVICIOS DE TERCEROS; OPERACIÓN DE MERCADOS EN LÍNEA PARA LA OFERTA Y DEMANDA DE SERVICIOS; DIFUSIÓN DE PUBLICIDAD POR INTERNET PARA TERCEROS; ORGANIZACIÓN DE SUBASTAS EN LÍNEA; SUMINISTRO DE INFORMACIÓN Y ASESORAMIENTO COMERCIAL AL CONSUMIDOR PARA LA SELECCIÓN DE SERVICIOS DE TERCEROS; RECOPIACIÓN, ORGANIZACIÓN Y PRESENTACIÓN DE COMENTARIOS, EVALUACIONES Y CLASIFICACIONES DE USUARIOS CON

FINES COMERCIALES O PUBLICITARIOS; SUMINISTRO DE INFORMACIÓN COMERCIAL POR SITIOS WEB; REDACCIÓN Y PUBLICACIÓN DE TEXTOS PUBLICITARIOS; DESARROLLO DE CONCEPTOS PUBLICITARIOS; MODELOS CON FINES PROMOCIONALES O PUBLICITARIOS; INVESTIGACIÓN DE MARKETING Y SONDEOS DE OPINIÓN; OPTIMIZACIÓN DEL TRÁFICO EN SITIOS WEB; CONSULTORÍA COMERCIAL EN PROCESOS DE TRANSFORMACIÓN DIGITAL; MARKETING VINCULADO A LA EDICIÓN DE SOFTWARE; PROCESAMIENTO Y ANÁLISIS DE DATOS CON FINES COMERCIALES; REGISTRO DE DATOS Y DE COMUNICACIONES ESCRITAS; RECOPIACIÓN DE ESTADÍSTICAS COMERCIALES. Clase 35

DESCRIPCIÓN DE ETIQUETA: CONSISTE EN LA REPRESENTACIÓN GRÁFICA CONFORMADA POR FONDO DE COLOR BLANCO QUE CONTIENE EN SU CENTRO UN ELEMENTO ABSTRACTO DE CUATRO LÍNEAS CURVAS ENTRELAZADAS UBICADO A LA IZQUIERDA. CADA TRAMO DE LINEAS CURVILINEAS ES DE UN COLOR DISTINTO: NARANJA, VERDE, ROSADO Y AZUL, EN DEGRADÉ. A LA DERECHA DE LA FIGURA SE ENCUENTRA LA PALABRA (LINKUS) ESCRITA EN TIPOGRAFÍA MINIMALISTA, CON TRAZO GRUESO Y DE COLOR MORADO OSCURO. LAS LETRAS ?LINK? PRESENTAN UN TRAZO MÁS FINO QUE LAS LETRAS (US).LA PALABRA (LINKUS) NO TIENE TRADUCCIÓN DIRECTA AL ESPAÑOL POR SER UNA EXPRESIÓN DE FANTASÍA. SE REIVINDICA EL CONJUNTO DESCRITO COMO UN TODO, CON LOS COLORES, FORMAS Y ELEMENTOS INDICADOS, Y NO DE FORMA AISLADA O INDIVIDUALMENTE CONSIDERADOS. NO SE REIVINDICAN LOS ELEMENTOS GENÉRICOS.

TRAMITANTE: ACOSTA VARGAS DAVID ARTURO

Insc. 2025-013302 del 15 DE DICIEMBRE DE 2025

NOMBRE DE LA MARCA: GHANIMA

SOLICITADA POR: WILLIAMS JESUS ROMERO PESTANA Domicilio: Av. El Ejercito Edificio LOS ARRAYANES. Torre A. Piso 2. Apto. 24 El Paraiso Caracas Municipio Libertador País: VENEZUELA

PARA DISTINGUIR: CALZADOS PARA DAMAS, CABALLEROS Y NIÑOS Clase 25

DESCRIPCIÓN DE ETIQUETA: FIGURA EN CIRCULO DE FONDO NEGRO CON BORDE GRIS, CONTIENE EN EL CENTRO UN TREBOL COLOR DORADO, Y EN LA PARTE INFERIOR EL NOMBRE DE LA MARCA EN LETRAS BLANCAS Y DORADAS

TRAMITANTE: WILLIAMS JESUS ROMERO PESTANA



Insc. 2025-013303 del 15 DE DICIEMBRE DE 2025

SOLICITADA POR: APPLE SENTITY LLC Domicilio: 8600 Hayden Place Culver City, California 90232, Estados Unidos de América País: ESTADOS UNIDOS DE AMÉRICA

TIME TO WALK

PARA DISTINGUIR: SERVICIOS EDUCATIVOS Y DE ENTRETENIMIENTO, CONCRETAMENTE UNA SERIE CONTINUA SOBRE SALUD, BIENESTAR, ESTILO DE VIDA, EJERCICIO, ENTRENAMIENTO FÍSICO, INSTRUCCIÓN DE FITNESS, ENTRENAMIENTOS GUIADOS Y DESARROLLO PERSONAL, OFRECIDA A TRAVÉS DE WEBCASTS, PODCASTS Y EMISIONES; SUMINISTRO DE INFORMACIÓN RELACIONADA CON EL EJERCICIO, EL ENTRENAMIENTO FÍSICO, LA INSTRUCCIÓN DE FITNESS Y LOS ENTRENAMIENTOS GUIADOS; SERVICIOS DE ENTRETENIMIENTO, CONCRETAMENTE EL SUMINISTRO DE PODCASTS DE VÍDEO Y AUDIO EN EL ÁMBITO DE LA SALUD Y EL FITNESS; INSTRUCCIÓN SOBRE FITNESS FÍSICO Y EJERCICIO; DESARROLLO, PRODUCCIÓN, DISTRIBUCIÓN Y PRESENTACIÓN DE CONTENIDOS DE ENTRETENIMIENTO MULTIMEDIA, PODCASTS, MÚSICA Y GRABACIONES DE SONIDO, TODO ELLO EN EL ÁMBITO DE LA SALUD, EL FITNESS FÍSICO, EL EJERCICIO, LOS ENTRENAMIENTOS, EL BIENESTAR Y EL DESARROLLO

PERSONAL; SUMINISTRO DE PROGRAMAS CONTINUOS DE AUDIO Y VÍDEO, TODO ELLO EN EL ÁMBITO DE LA SALUD, EL BIENESTAR, EL ESTILO DE VIDA, EL EJERCICIO, EL ENTRENAMIENTO FÍSICO, LA INSTRUCCIÓN SOBRE FITNESS, LOS ENTRENAMIENTOS GUIADOS Y EL DESARROLLO PERSONAL. Clase 41

TRAMITANTE: QUINTERO PEREZ MARIA DEL ROSARIO

Insc. 2025-013304 del 15 DE DICIEMBRE DE 2025

SOLICITADA POR: APPLE SENTITY LLC Domicilio: 8600 Hayden Place Culver City, California 90232, Estados Unidos de América País: ESTADOS UNIDOS DE AMÉRICA

TIME TO RUN

PARA DISTINGUIR: SERVICIOS EDUCATIVOS Y DE ENTRETENIMIENTO, CONCRETAMENTE UNA SERIE CONTINUA SOBRE SALUD, BIENESTAR, ESTILO DE VIDA, EJERCICIO, ENTRENAMIENTO FÍSICO, INSTRUCCIÓN DE FITNESS, ENTRENAMIENTOS GUIADOS Y DESARROLLO PERSONAL, OFRECIDA A TRAVÉS DE WEBCASTS, PODCASTS Y EMISIONES; SUMINISTRO DE INFORMACIÓN RELACIONADA CON EL EJERCICIO, EL ENTRENAMIENTO FÍSICO, LA INSTRUCCIÓN DE FITNESS Y LOS ENTRENAMIENTOS GUIADOS; SERVICIOS DE ENTRETENIMIENTO, CONCRETAMENTE EL SUMINISTRO DE PODCASTS DE VÍDEO Y AUDIO EN EL ÁMBITO DE LA SALUD Y EL FITNESS; INSTRUCCIÓN SOBRE FITNESS FÍSICO Y EJERCICIO; DESARROLLO, PRODUCCIÓN, DISTRIBUCIÓN Y PRESENTACIÓN DE CONTENIDOS DE ENTRETENIMIENTO MULTIMEDIA, PODCASTS, MÚSICA Y GRABACIONES DE SONIDO, TODO ELLO EN EL ÁMBITO DE LA SALUD, EL FITNESS FÍSICO, EL EJERCICIO, LOS ENTRENAMIENTOS, EL BIENESTAR Y EL DESARROLLO PERSONAL; SUMINISTRO DE PROGRAMAS CONTINUOS DE AUDIO Y VÍDEO, TODO ELLO EN EL ÁMBITO DE LA SALUD, EL BIENESTAR, EL ESTILO DE VIDA, EL EJERCICIO, EL ENTRENAMIENTO FÍSICO, LA INSTRUCCIÓN SOBRE FITNESS, LOS ENTRENAMIENTOS GUIADOS Y EL DESARROLLO PERSONAL. Clase 41

TRAMITANTE: QUINTERO PEREZ MARIA DEL ROSARIO

Insc. 2025-013305 del 15 DE DICIEMBRE DE 2025

NOMBRE DE LA MARCA: MULATA

SOLICITADA POR: GABRIELA CAROLINA VALBUENA ABREU Domicilio: AV JOSE MARIA VARGAS EDIF PORTAL ALAMEDA URB SANTA FE CARACAS, ESTADO MIRANDA País: VENEZUELA



PARA DISTINGUIR: PRODUCTOS COSMÉTICOS Y PREPARACIONES DE TOCADOR NO MEDICINALES; DENTÍFRICOS NO MEDICINALES; PRODUCTOS DE PERFUMERÍA, ACEITES ESENCIALES; PREPARACIONES PARA BLANQUEAR Y OTRAS SUSTANCIAS PARA LAVAR LA ROPA; PREPARACIONES PARA LIMPIAR, PULIR, DESENGRASAR Y RASPAR. Clase 3

DESCRIPCIÓN DE ETIQUETA: CONSISTE EN LA PALABRA MULATA ESCRITA EN LETRA CARACTERÍSTICA EN MAYUSCULA Y EN COLOR AMARILLO, ENCIMA DE ESTA DESTACA UNA SILUETA QUE ASEMEJA UNA PALMERA EN COLOR BLANCO SOBRE UN CIRCULO EN COLOR AMARILLO. EL CONJUNTO ANTES DESCRITO REPOSA SOBRE UN FONDO BLANCO. SE REIVINDICA EL CONJUNTO DE FORMA GENERAL INCLUYENDO SUS COLORES, NO SE REIVINDICAN LOS ELEMENTOS GENERICOS QUE PUEDAN SER CONSIDERADOS INDIVIDUALMENTE EN EL CONJUNTO.

TRAMITANTE: GABRIELA CAROLINA VALBUENA ABREU

Insc. 2025-013306 del 15 DE DICIEMBRE DE 2025

NOMBRE DE LA MARCA: MULATA

SOLICITADA POR: GABRIELA CAROLINA VALBUENA ABREU Domicilio: AV JOSE MARIA VARGAS EDIF PORTAL ALAMEDA URB SANTA FE CARACAS, ESTADO MIRANDA País: VENEZUELA



PARA DISTINGUIR: SERVICIOS DE SOLARIUM / SERVICIOS DE BRONCEADO ARTIFICIAL; SERVICIOS DE TATUAJE, SERVICIOS DE BRONCEADO CON AEROGRAFO. Clase 44

DESCRIPCIÓN DE ETIQUETA: CONSISTE EN LA PALABRA MULATA ESCRITA EN LETRA CARACTERÍSTICA EN MAYUSCULA Y EN COLOR AMARILLO, ENCIMA DE ESTA DESTACA UNA SILUETA QUE ASEMEJA UNA PALMERA EN COLOR BLANCO SOBRE UN CIRCULO EN COLOR AMARILLO. EL CONJUNTO ANTES DESCRITO REPOSA SOBRE UN FONDO BLANCO. SE REIVINDICA EL CONJUNTO DE FORMA GENERAL INCLUYENDO SUS COLORES, NO SE REIVINDICAN LOS ELEMENTOS GENERICOS QUE PUEDAN SER CONSIDERADOS INDIVIDUALMENTE EN EL CONJUNTO.

TRAMITANTE: GABRIELA CAROLINA VALBUENA ABREU

Insc. 2025-013307 del 15 DE DICIEMBRE DE 2025

NOMBRE DE LA MARCA: MULATA

SOLICITADA POR: GABRIELA CAROLINA VALBUENA ABREU Domicilio: AV JOSE MARIA VARGAS EDIF PORTAL ALAMEDA URB SANTA FE CARACAS, ESTADO MIRANDA País: VENEZUELA



PARA DISTINGUIR: ROPA, CALZADO Clase 25

DESCRIPCIÓN DE ETIQUETA: CONSISTE EN LA PALABRA MULATA ESCRITA EN LETRA CARACTERÍSTICA EN MAYUSCULA Y EN COLOR AZUL, ENCIMA DE ESTA DESTACA UNA SILUETA QUE ASEMEJA UNA PALMERA EN COLOR BLANCO SOBRE UN CIRCULO EN COLOR AZUL. EL CONJUNTO ANTES DESCRITO REPOSA SOBRE UN FONDO BLANCO. SE REIVINDICA EL CONJUNTO DE FORMA GENERAL INCLUYENDO SUS COLORES, NO SE REIVINDICAN LOS ELEMENTOS GENERICOS QUE PUEDAN SER CONSIDERADOS INDIVIDUALMENTE EN EL CONJUNTO.

TRAMITANTE: GABRIELA CAROLINA VALBUENA ABREU

Insc. 2025-013308 del 15 DE DICIEMBRE DE 2025

SOLICITADA POR: ISABEL CRISTINA VASQUEZ Domicilio: Caracas, Distrito Capital País: VENEZUELA



PARA DISTINGUIR: PAPEL Y CARTÓN; PRODUCTOS DE IMPRENTA; MATERIAL DE ENCUADERNACIÓN; FOTOGRAFÍAS; ARTÍCULOS DE PAPELERÍA Y ARTÍCULOS DE OFICINA, EXCEPTO MUEBLES; ADHESIVOS (PEGAMENTOS) DE PAPELERÍA O PARA USO DOMÉSTICO; MATERIAL DE INSTRUCCIÓN Y MATERIAL DIDÁCTICO; HOJAS, PELÍCULAS Y BOLSAS DE MATERIAS PLÁSTICAS PARA EMBALAR Y EMPAQUETAR; CARACTERES DE IMPRENTA, CLICHÉS DE IMPRENTA. Clase 16

DESCRIPCIÓN DE ETIQUETA: CONSISTE EN UN CUADRADO, FORMADO A SU VEZ POR DIECISÉIS CUADRADOS, DISTRIBUIDOS EN CUATRO FILAS DE CUATRO CUADRADOS CADA UNA, DENTRO DE LOS QUE SE OBSERVAN ELEMENTOS FIGURATIVOS DE COLOR BLANCO Y NEGRO, POSICIONADOS DE IZQUIERDA A DERECHA Y DESDE EL EXTREMO SUPERIOR IZQUIERDO, DE LA SIGUIENTE MANERA: DENTRO DEL PRIMER CUADRADO Y EN EL EXTREMO SUPERIOR IZQUIERDO, SE APRECIA UN CUADRADO MÁS PEQUEÑO, DE TRAZO FINO, CON DOBLE BORDE

DE AFUERA HACIA ADENTRO EN COLORES NEGRO Y BLANCO. DENTRO DE ESTE, TRES CÍRCULOS CONCÉNTRICOS EN COLORES BLANCO, NEGRO Y BLANCO, EN CUYO CENTRO SE APRECIA UNA CRUZ COLOR NEGRO. A LA DERECHA, LA REPRESENTACIÓN GRÁFICA DE UNA ESCALERA DE COLOR BLANCO. DEBAJO DE ESTA, EL BUSTO DE LO QUE SE ASEMEJA A UN EMPERADOR ROMANO Y A SU IZQUIERDA, LA REPRESENTACIÓN GRÁFICA DE UNA TELARAÑA. EN EL SIGUIENTE CUADRO, SE APRECIA EL CIELO DE COLOR NEGRO; EL SOL FORMADO POR UNA FRANJA FINA DE COLOR BLANCO Y LOS RAYOS FORMADOS POR SEGMENTOS PARALELOS DE COLOR BLANCO. DEBAJO LA REPRESENTACIÓN GRÁFICA DE UNA REJA DE MADERA DE COLOR BLANCO Y A SU DERECHA, UNA FIGURA RECTANGULAR, EN POSICIÓN VERTICAL, DE COLOR BLANCO, QUE ASEMEJA LA PARED DE UNA CASA, CUYO LADO SUPERIOR ES CURVO, CON UNA VENTANA NEGRA QUE SIGUE SU MISMA TRAYECTORIA. DEBAJO DE LA VENTANA, LA REPRESENTACIÓN GRÁFICA DE UNA BARQUILLA DE TRAZO FINO COLOR NEGRO Y FONDO BLANCO. EL CUADRO DE LA DERECHA SE ENCUENTRA SUBDIVIDIDO EN CUATRO CUADROS, SIENDO EL PRIMERO SUPERIOR IZQUIERDO DE COLOR BLANCO Y LOS TRES RESTANTES DE COLOR NEGRO. EN EL PRIMERO, SE APRECIA UN CUADRADO DE DOBLE BORDE CON TRAZO FINO COLOR NEGRO Y FONDO BLANCO, DENTRO DEL CUAL, A SU VEZ, SE APRECIA UNA EQUIS DE TRAZO FINO COLOR NEGRO. EN EL CUADRO DE LA DERECHA, LA REPRESENTACIÓN GRÁFICA DE DOS CEREZAS DE FONDO BLANCO. EN EL CUADRO INFERIOR IZQUIERDO SE APRECIA UNA FRANJA QUEBRADA DE TRAZO GRUESO COLOR BLANCO Y AL LADO UNA CRUZ DE COLOR BLANCO, DE LA QUE SALEN SIETE FRANJAS PARALELAS, HORIZONTALES, ALTERNADAS BLANCAS Y NEGRAS. EL CUADRADO DE LA DERECHA ES DE FONDO BLANCO. EN SU EXTREMO SUPERIOR IZQUIERDO SE APRECIA UN TRIÁNGULO RECTÁNGULO DE COLOR NEGRO, CON LA HIPOTENUSA FORMADA POR UNA LÍNEA QUEBRADA Y LUEGO, SIGUIENDO SU TRAYECTORIA, UNA FRANJA DIAGONAL DE COLOR NEGRO, FORMADA A SU VEZ POR PEQUEÑOS TRIÁNGULOS RECTÁNGULOS. A LA DERECHA DE ESTE CONJUNTO, LA REPRESENTACIÓN GRÁFICA DE UN SOL DE TRAZO FINO COLOR NEGRO, CON UN NÚCLEO MUY PEQUEÑO Y DIEZ RAYOS FINOS DE COLOR NEGRO. DICHO SOL, SE ENCUENTRA POSADO SOBRE UNA FRANJA CURVA DE COLOR NEGRO, QUE ASEMEJA LA SILUETA DE UNA CASA. DEBAJO DE ESTO, UNA FIGURA DE TRAZO FINO, COLOR NEGRO, QUE SE ASEMEJA A UNA GRÚA DE CONSTRUCCIÓN. DEBAJO, UN SEMICÍRCULO DE FONDO NEGRO Y A LA IZQUIERDA, UNA FRANJA QUEBRADA, DE TRAZO GRUESO Y FONDO NEGRO. EL PRIMER CUADRADO DE LA SEGUNDA FILA, ES DE FONDO NEGRO; EN SU EXTREMO SUPERIOR IZQUIERDO, SE APRECIA UN TRIÁNGULO RECTÁNGULO DE COLOR BLANCO, CON LA HIPOTENUSA FORMADA POR UNA LÍNEA QUEBRADA Y LUEGO, SIGUIENDO SU TRAYECTORIA, UNA FRANJA DIAGONAL DE COLOR BLANCO, FORMADA A SU VEZ POR PEQUEÑOS TRIÁNGULOS RECTÁNGULOS. A LA IZQUIERDA, CUATRO CUADRADOS CONCÉNTRICOS, DISPUESTOS EN PARES, DE TRAZO GRUESO COLOR BLANCO. DEBAJO, UN CUADRADO DE FONDO BLANCO, DENTRO DEL QUE SE APRECIAN DOS CUADRADOS CONCÉNTRICOS DE TRAZO FINO COLOR NEGRO, EN CUYO INTERIOR, SE APRECIA UNA EQUIS DE TRAZO FINO, COLOR NEGRO. A LA IZQUIERDA, TRES SEGMENTOS GRUESOS, PARALELOS ENTRE SÍ, DE COLOR BLANCO. EL SIGUIENTE CUADRADO ES DE FONDO NEGRO. EN SU EXTREMO SUPERIOR IZQUIERDO SE APRECIAN OCHO LÍNEAS ONDULADAS, HORIZONTALES Y PARALELAS ENTRE SÍ. A LA DERECHA DE ESTE CONJUNTO, LA REPRESENTACIÓN GRÁFICA DE UN SOL DE TRAZO FINO COLOR BLANCO, CON UN NÚCLEO MUY PEQUEÑO Y DIEZ RAYOS FINOS DE COLOR BLANCO. DICHO SOL, SE ENCUENTRA POSADO SOBRE UNA FRANJA CURVA DE COLOR BLANCO, QUE ASEMEJA LA SILUETA DE UNA CASA. DEBAJO, UN TRIÁNGULO RECTÁNGULO DE COLOR BLANCO, CON LA HIPOTENUSA FORMADA POR UNA LÍNEA QUEBRADA Y LUEGO, SIGUIENDO SU TRAYECTORIA, UNA FRANJA DIAGONAL DE COLOR BLANCO, FORMADA A SU VEZ POR PEQUEÑOS TRIÁNGULOS RECTÁNGULOS. A LA IZQUIERDA, LA REPRESENTACIÓN

GRÁFICA DE LA MITAD DE UNA BARQUILLA. EL CUADRADO QUE LE SIGUE SE ENCUENTRA DIVIDIDO POR DOS FRANJAS VERTICALES, SIENDO LA PRIMERA BLANCA Y LA SEGUNDA NEGRA. DENTRO DE LA FRANJA IZQUIERDA SE APRECIA UNA FRANJA DIAGONAL DE COLOR NEGRO FORMADA POR PEQUEÑOS ROMBOS. DEBAJO, UNA FIGURA CIRCULAR QUE ASEMEJA UNA LLAMADA, DE COLOR NEGRO, DENTRO DE LA QUE SE APRECIA UNA FRANJA QUEBRADA DE COLOR BLANCO. DENTRO DE LA FRANJA DERECHA Y EN SU PARTE INFERIOR, SE APRECIA UN TRAPECIO DE COLOR BLANCO. SOBRE ÉL, UNA FIGURA RECTANGULAR, VERTICAL, QUE SE ASEMEJA A LA REPRESENTACIÓN GRÁFICA DE UN FARO DE COLOR BLANCO, CUYA PARTE INFERIOR ESTÁ FORMADA POR SEGMENTOS GRUESOS, HORIZONTALES, ALTERNADOS NEGROS Y BLANCOS. EN EL ÚLTIMO CUADRO DE LA SEGUNDA LÍNEA, APRECIAMOS EN EL EXTREMO INFERIOR IZQUIERDO, UN TRAPECIO DE FONDO BLANCO EN CUYO CENTRO SE APRECIA LA REPRESENTACIÓN GRÁFICA DE MEDIA BARQUILLA DE TRAZO FINO, COLOR NEGRO. SOBRE EL CATETO DERECHO DEL REFERIDO TRAPECIO, SE APRECIA UNA FRANJA GRUESA DE COLOR NEGRO, REPRESENTADA POR PEQUEÑOS TRIÁNGULOS Y PEGADOS AL MISMO LADO, PERO DENTRO DEL TRAPECIO, UN TRIÁNGULO RECTÁNGULO DE COLOR NEGRO, CON LA HIPOTENUSA FORMADA POR UNA LÍNEA QUEBRADA. SOBRE LA BASE MENOR DEL TRAPECIO, SE OBSERVAN CUATRO FRANJAS SEGMENTADAS, VERTICALES DE COLOR BLANCO. A LA DERECHA DE ELLAS, CUATRO LÍNEAS HORIZONTALES, DE TRAZO FINO, PARALELAS ENTRE SÍ Y ONDULADAS DE COLOR NEGRO Y SOBRE ESTAS UNA FRANJA NEGRA, HORIZONTAL, DENTRO DE LA QUE SE APRECIA LAS TRES CUARTAS PARTES DE UNA FIGURA DE LLAMADA DE FONDO COLOR BLANCO, DENTRO DE LA QUE SE APRECIA UNA FRANJA QUEBRADA DE COLOR NEGRO. YA INICIANDO EL PRIMER CUADRADO DE LA TERCERA LÍNEA, APRECIAMOS EN EL EXTREMO SUPERIOR DERECHO, LA REPRESENTACIÓN GRÁFICA DE UNA CAMPANA DE COLOR BLANCO, UBICADA DENTRO DE UN RECTÁNGULO VERTICAL DE COLOR NEGRO. A LA DERECHA LA REPRESENTACIÓN GRÁFICA DE UNA REJA DE MADERA EN FORMA DE TRIÁNGULO, DE COLOR NEGRO. DEBAJO, LA REPRESENTACIÓN GRÁFICA DE UN CUADRADO CINÉTICO, FORMADO POR FRANJAS BLANCAS Y NEGRAS ALTERNADAS. A LA IZQUIERDA, LA REPRESENTACIÓN GRÁFICA DE UNA GRÚA DE CONSTRUCCIÓN FORMADA POR FRANJAS DELGADAS DE COLOR NEGRO. EL CUADRO QUE LE SIGUE ESTÁ FORMADO POR UN TRIÁNGULO RECTÁNGULO DE COLOR BLANCO, EN EL EXTREMO INFERIOR DERECHO, CUYA HIPOTENUSA ESTÁ FORMADA POR UNA FRANJA QUEBRADA. DENTRO, SE APRECIA UNA FIGURA CIRCULAR QUE ASEMEJA UNA LLAMADA, DE COLOR NEGRO, DENTRO DE LA QUE SE APRECIA UNA FRANJA QUEBRADA DE COLOR BLANCO. EN EL VÉRTICE INFERIOR DERECHO, UN CUADRADO PEQUEÑO DE COLOR NEGRO, ATRAVESADO POR SU VÉRTICE SUPERIOR IZQUIERDO POR DOS FRANJAS PARALELAS, INCLINADAS HACIA LA DERECHA, LA PRIMERA FORMADA POR TRIÁNGULOS BLANCOS Y LA SEGUNDA POR TRIÁNGULOS NEGROS. SOBRE ESTO, UN CUADRADO PEQUEÑO, FORMADO POR CUATRO CUADRADOS, SUBDIVIDIDO A SU VEZ, POR RECTÁNGULOS INVERTIDOS VERTICAL Y HORIZONTALMENTE, DE TRAZO GRUESO COLOR BLANCO CON BORDES FINOS COLOR NEGRO. A LA IZQUIERDA DE ESTE CONJUNTO, UN TRIÁNGULO RECTÁNGULO DE COLOR NEGRO, CON LA HIPOTENUSA FORMADA POR UNA LÍNEA QUEBRADA. EL SIGUIENTE CUADRADO, SE ENCUENTRA FORMADO POR LA REPRESENTACIÓN GRÁFICA DE UNA BARQUILLA DE TRAZO FINO COLOR BLANCO, UBICADA SOBRE UNA FIGURA IRREGULAR MIXTA, DE FONDO NEGRO. A LA DERECHA, UNA FIGURA IRREGULAR MIXTA, QUE ASEMEJA LA SILUETA DE LA PARED DE UNA CASA DE COLOR NEGRO Y UNA VENTANA QUE SIGUE SU TRAYECTORIA, DE COLOR BLANCO. EN EL EXTREMO INFERIOR IZQUIERDO, UN CUADRADO DE FONDO BLANCO, DENTRO DEL QUE SE APRECIA EL SOL FORMADO POR UNA FRANJA FINA DE COLOR NEGRO Y LOS RAYOS FORMADOS POR SEGMENTOS PARALELOS DE COLOR NEGRO. EL ÚLTIMO CUADRADO DE LA TERCERA LÍNEA, SE ENCUENTRA FORMADO POR UNA CAMPANA DE

COLOR NEGRO UBICADA EN EL EXTREMO SUPERIOR IZQUIERDO. A LA DERECHA, UN CUADRADO MÁS PEQUEÑO DE FONDO NEGRO, DENTRO DEL QUE SE APRECIA LA REPRESENTACIÓN GRÁFICA DE UNA TELARAÑA DE BORDES FINOS COLOR BLANCO. DEBAJO, LA REPRESENTACIÓN GRÁFICA DE UN ARCO NEGRO DENTRO DEL QUE SE APRECIA LA REPRESENTACIÓN GRÁFICA DE UNA BARQUILLA DE TRAZO FINO COLOR BLANCO. A LA DERECHA DE ESTE CONJUNTO, UNA FRANJA MIXTA DE COLOR NEGRO, QUE ABARCA EL VÉRTICE INFERIOR IZQUIERDO DEL CUADRADO. FINALMENTE, EL PRIMER CUADRO DE LA ÚLTIMA LÍNEA, SE ENCUENTRA FORMADO A SU VEZ POR CUATRO CUADRADOS, EL PRIMERO DE ELLOS DIVIDIDO DIAGONALMENTE, SIENDO LA DIVISIÓN SUPERIOR DERECHA DE COLOR BLANCO Y LA INFERIOR IZQUIERDA DE COLOR NEGRO. LA LÍNEA QUE LOS DIVIDE ESTÁ FORMADA POR TRIÁNGULOS NEGROS, UNIDA A UNA LÍNEA FORMADA POR TRIÁNGULOS BLANCOS INVERTIDOS. EL CUADRADO DERECHO ES DE FONDO NEGRO Y EN SU INTERIOR, SE APRECIA UNA BARQUILLA FORMADA POR TRAZOS FINOS DE COLOR BLANCO. DEBAJO, EL TERCER CUADRADO DIVIDIDO DIAGONALMENTE, SIENDO LA DIVISIÓN SUPERIOR IZQUIERDA DE COLOR BLANCO Y LA INFERIOR DERECHA DE COLOR NEGRO. LA LÍNEA QUE LOS DIVIDE ESTÁ FORMADA POR TRIÁNGULOS NEGROS, UNIDA A UNA LÍNEA FORMADA POR TRIÁNGULOS BLANCOS INVERTIDOS. EL ÚLTIMO CUADRADO, ES DE FONDO NEGRO, CON FRANJAS RECTAS DE COLOR BLANCO QUE FORMAN LO QUE PARECIERA CUATRO LASTRAS G MAYÚSCULAS UNIDAS POR SU VÉRTICE SUPERIOR IZQUIERDO. EL SEGUNDO CUADRADO ES DE FONDO NEGRO. EN SU EXTREMO SUPERIOR IZQUIERDO, SE APRECIA UNA CRUZ DE COLOR BLANCO, DE LA QUE SALEN SIETE FRANJAS PARALELAS, HORIZONTALES, ALTERNADAS BLANCAS Y NEGRAS. A SU DERECHA, UN CUADRADO DE DOBLE BORDE CON TRAZO FINO COLOR BLANCO Y FONDO NEGRO, DENTRO DEL CUAL, A SU VEZ, SE APRECIA UNA EQUIS DE TRAZO FINO COLOR BLANCO. DEBAJO, UN CUADRADO DIVIDIDO DIAGONALMENTE EN DOS POR UNA FRANJA QUEBRADA, SIENDO LA PARTE INFERIOR DERECHA DE COLOR NEGRO Y LA SUPERIOR IZQUIERDA DE COLOR BLANCO. A LA IZQUIERDA, SE APRECIA LA REPRESENTACIÓN GRÁFICA DE UNA TELARAÑA DE TRAZO FINO COLOR NEGRO. EL CUADRADO SIGUIENTE, TAMBIÉN SUBDIVIDIDO EN CUATRO CUADRADOS PRESENTA EN EL PRIMERO, UN CUADRADO BLANCO, DIVIDIDO DIAGONALMENTE HACIA LA IZQUIERDA POR UNA FRANJA FORMADA POR PEQUEÑOS ROMBOS DE COLOR NEGRO. A LA DERECHA DE ESTE CONJUNTO, LA REPRESENTACIÓN GRÁFICA DE UN CUADRADO CINÉTICO, FORMADO POR FRANJAS RECTAS ALTERNADAS BLANCAS Y NEGRAS. DEBAJO, UN CUADRADO DE COLOR NEGRO DENTRO DEL QUE SE APRECIA UNA FIGURA DE LLAMADA DE FONDO COLOR BLANCO Y EN SU CENTRO, UNA FRANJA QUEBRADA, GRUESA DE COLOR NEGRO. A LA IZQUIERDA, CUATRO CUADRADOS CONCÉNTRICOS, DISPUESTOS EN PARES, DE TRAZO GRUESO COLOR BLANCO SOBRE FONDO NEGRO. FINALMENTE, EL ÚLTIMO CUADRADO, SE ENCUENTRA FORMADO DE LA SIGUIENTE MANERA: EL CUADRADO SUPERIOR IZQUIERDO DE FONDO BLANCO, CON UN ARCO DE FONDO NEGRO. EL DE LA DERECHA, SE ENCUENTRA FORMADO POR UN CUADRADO MÁS PEQUEÑO, DE TRAZO FINO, CON TRIPLE BORDE DE AFUERA HACIA ADENTRO EN COLORES NEGRO, BLANCO Y NEGRO. DENTRO DE ESTE, TRES CÍRCULOS CONCÉNTRICOS EN COLORES NEGRO, BLANCO Y NEGRO, EN CUYO CENTRO SE APRECIA UNA CRUZ COLOR BLANCA. DEBAJO, UN CUADRADO PEQUEÑO, FORMADO POR CUATRO CUADRADOS, SUBDIVIDIDO A SU VEZ, POR RECTÁNGULOS INVERTIDOS VERTICAL Y HORIZONTALMENTE, DE TRAZO GRUESO COLOR NEGRO CON BORDES FINOS COLOR BLANCO. FINALMENTE, UN CUADRADO DIVIDIDO DIAGONALMENTE EN DOS POR DOS FRANJAS QUEBRADAS, SIENDO LA PARTE SUPERIOR IZQUIERDA DE COLOR NEGRO Y LA FRANJA QUEBRADA DE COLOR BLANCO Y LA INFERIOR DERECHA DE COLOR BLANCO, CON LA FRANJA QUEBRADA DE COLOR NEGRO. SE REIVINDICA EL CONJUNTO DESCRITO CON LOS COLORES INDICADOS EN ÉL.

TRAMITANTE: ENRIQUE J. CHEANG VERA - MARIANELLA MONTILLA RIOS - VANEGAS JIMENEZ ROBERT - DOMINGUEZ FRANCHI MIGUEL ANGEL

Insc. 2025-013309 del 15 DE DICIEMBRE DE 2025

SOLICITADA POR: ISABEL CRISTINA VASQUEZ Domicilio: Caracas, Distrito Capital País: VENEZUELA



PARA DISTINGUIR: SERVICIOS PRESTADOS EN RELACIÓN CON LA PREPARACIÓN DE ALIMENTOS Y BEBIDAS PARA EL CONSUMO; SERVICIOS DE RESTAURACIÓN (ALIMENTACIÓN); SERVICIOS DE CAFETERÍAS; SERVICIOS DE CATERING / SERVICIOS DE BANQUETES / SERVICIOS DE BEBIDAS Y COMIDAS PREPARADAS; SERVICIOS DE RESTAURANTES DE AUTOSERVICIO; SERVICIOS DE RESTAURANTES DE COMIDAS PARA LLEVAR. Clase 43

DESCRIPCIÓN DE ETIQUETA: CONSISTE EN UN CUADRADO, FORMADO A SU VEZ POR DIECISÉIS CUADRADOS, DISTRIBUIDOS EN CUATRO FILAS DE CUATRO CUADRADOS CADA UNA, DENTRO DE LOS QUE SE OBSERVAN ELEMENTOS FIGURATIVOS DE COLOR BLANCO Y NEGRO, POSICIONADOS DE IZQUIERDA A DERECHA Y DESDE EL EXTREMO SUPERIOR IZQUIERDO, DE LA SIGUIENTE MANERA: DENTRO DEL PRIMER CUADRADO Y EN EL EXTREMO SUPERIOR IZQUIERDO, SE APRECIA UN CUADRADO MÁS PEQUEÑO, DE TRAZO FINO, CON DOBLE BORDE DE AFUERA HACIA ADENTRO EN COLORES NEGRO Y BLANCO. DENTRO DE ESTE, TRES CÍRCULOS CONCÉNTRICOS EN COLORES BLANCO, NEGRO Y BLANCO, EN CUYO CENTRO SE APRECIA UNA CRUZ COLOR NEGRO. A LA DERECHA, LA REPRESENTACIÓN GRÁFICA DE UNA ESCALERA DE COLOR BLANCO. DEBAJO DE ESTA, EL BUSTO DE LO QUE SE ASEMEJA A UN EMPERADOR ROMANO Y A SU IZQUIERDA, LA REPRESENTACIÓN GRÁFICA DE UNA TELARAÑA. EN EL SIGUIENTE CUADRO, SE APRECIA EL CIELO DE COLOR NEGRO; EL SOL FORMADO POR UNA FRANJA FINA DE COLOR BLANCO Y LOS RAYOS FORMADOS POR SEGMENTOS PARALELOS DE COLOR BLANCO. DEBAJO LA REPRESENTACIÓN GRÁFICA DE UNA REJA DE MADERA DE COLOR BLANCO Y A SU DERECHA, UNA FIGURA RECTANGULAR, EN POSICIÓN VERTICAL, DE COLOR BLANCO, QUE ASEMEJA LA PARED DE UNA CASA, CUYO LADO SUPERIOR ES CURVO, CON UNA VENTANA NEGRA QUE SIGUE SU MISMA TRAYECTORIA. DEBAJO DE LA VENTANA, LA REPRESENTACIÓN GRÁFICA DE UNA BARQUILLA DE TRAZO FINO COLOR NEGRO Y FONDO BLANCO. EL CUADRO DE LA DERECHA SE ENCUENTRA SUBDIVIDIDO EN CUATRO CUADROS, SIENDO EL PRIMERO SUPERIOR IZQUIERDO DE COLOR BLANCO Y LOS TRES RESTANTES DE COLOR NEGRO. EN EL PRIMERO, SE APRECIA UN CUADRADO DE DOBLE BORDE CON TRAZO FINO COLOR NEGRO Y FONDO BLANCO, DENTRO DEL CUAL, A SU VEZ, SE APRECIA UNA EQUIS DE TRAZO FINO COLOR NEGRO. EN EL CUADRO DE LA DERECHA, LA REPRESENTACIÓN GRÁFICA DE DOS CEREZAS DE FONDO BLANCO. EN EL CUADRO INFERIOR IZQUIERDO SE APRECIA UNA FRANJA QUEBRADA DE TRAZO GRUESO COLOR BLANCO Y AL LADO UNA CRUZ DE COLOR BLANCO, DE LA QUE SALEN SIETE FRANJAS PARALELAS, HORIZONTALES, ALTERNADAS BLANCAS Y NEGRAS. EL CUADRADO DE LA DERECHA ES DE FONDO BLANCO. EN SU EXTREMO SUPERIOR IZQUIERDO SE APRECIA UN TRIÁNGULO RECTÁNGULO DE COLOR NEGRO, CON LA HIPOTENUSA FORMADA POR UNA LÍNEA QUEBRADA Y LUEGO, SIGUIENDO SU TRAYECTORIA, UNA FRANJA DIAGONAL DE COLOR NEGRO, FORMADA A SU VEZ POR PEQUEÑOS TRIÁNGULOS RECTÁNGULOS. A LA DERECHA DE ESTE CONJUNTO, LA REPRESENTACIÓN GRÁFICA DE UN SOL DE TRAZO FINO COLOR NEGRO, CON UN NÚCLEO MUY PEQUEÑO Y DIEZ RAYOS FINOS DE COLOR NEGRO. DICHO SOL, SE ENCUENTRA POSADO SOBRE UNA FRANJA CURVA DE COLOR NEGRO, QUE ASEMEJA LA SILUETA DE UNA CASA. DEBAJO DE ESTO, UNA FIGURA DE TRAZO FINO, COLOR NEGRO, QUE SE ASEMEJA A UNA GRÚA

DE CONSTRUCCIÓN. DEBAJO, UN SEMICÍRCULO DE FONDO NEGRO Y A LA IZQUIERDA, UNA FRANJA QUEBRADA, DE TRAZO GRUESO Y FONDO NEGRO. EL PRIMER CUADRADO DE LA SEGUNDA FILA, ES DE FONDO NEGRO; EN SU EXTREMO SUPERIOR IZQUIERDO, SE APRECIA UN TRIÁNGULO RECTÁNGULO DE COLOR BLANCO, CON LA HIPOTENUSA FORMADA POR UNA LÍNEA QUEBRADA Y LUEGO, SIGUIENDO SU TRAYECTORIA, UNA FRANJA DIAGONAL DE COLOR BLANCO, FORMADA A SU VEZ POR PEQUEÑOS TRIÁNGULOS RECTÁNGULOS. A LA IZQUIERDA, CUATRO CUADRADOS CONCÉNTRICOS, DISPUESTOS EN PARES, DE TRAZO GRUESO COLOR BLANCO. DEBAJO, UN CUADRADO DE FONDO BLANCO, DENTRO DEL QUE SE APRECIAN DOS CUADRADOS CONCÉNTRICOS DE TRAZO FINO COLOR NEGRO, EN CUYO INTERIOR, SE APRECIA UNA EQUIS DE TRAZO FINO, COLOR NEGRO. A LA IZQUIERDA, TRES SEGMENTOS GRUESOS, PARALELOS ENTRE SÍ, DE COLOR BLANCO. EL SIGUIENTE CUADRADO ES DE FONDO NEGRO. EN SU EXTREMO SUPERIOR IZQUIERDO SE APRECIAN OCHO LÍNEAS ONDULADAS, HORIZONTALES Y PARALELAS ENTRE SÍ. A LA DERECHA DE ESTE CONJUNTO, LA REPRESENTACIÓN GRÁFICA DE UN SOL DE TRAZO FINO COLOR BLANCO, CON UN NÚCLEO MUY PEQUEÑO Y DIEZ RAYOS FINOS DE COLOR BLANCO. DICHO SOL, SE ENCUENTRA POSADO SOBRE UNA FRANJA CURVA DE COLOR BLANCO, QUE ASEMEJA LA SILUETA DE UNA CASA. DEBAJO, UN TRIÁNGULO RECTÁNGULO DE COLOR BLANCO, CON LA HIPOTENUSA FORMADA POR UNA LÍNEA QUEBRADA Y LUEGO, SIGUIENDO SU TRAYECTORIA, UNA FRANJA DIAGONAL DE COLOR BLANCO, FORMADA A SU VEZ POR PEQUEÑOS TRIÁNGULOS RECTÁNGULOS. A LA IZQUIERDA, LA REPRESENTACIÓN GRÁFICA DE LA MITAD DE UNA BARQUILLA. EL CUADRADO QUE LE SIGUE SE ENCUENTRA DIVIDIDO POR DOS FRANJAS VERTICALES, SIENDO LA PRIMERA BLANCA Y LA SEGUNDA NEGRA. DENTRO DE LA FRANJA IZQUIERDA SE APRECIA UNA FRANJA DIAGONAL DE COLOR NEGRO FORMADA POR PEQUEÑOS ROMBOS. DEBAJO, UNA FIGURA CIRCULAR QUE ASEMEJA UNA LLAMADA, DE COLOR NEGRO, DENTRO DE LA QUE SE APRECIA UNA FRANJA QUEBRADA DE COLOR BLANCO. DENTRO DE LA FRANJA DERECHA Y EN SU PARTE INFERIOR, SE APRECIA UN TRAPECIO DE COLOR BLANCO. SOBRE ÉL, UNA FIGURA RECTANGULAR, VERTICAL, QUE SE ASEMEJA A LA REPRESENTACIÓN GRÁFICA DE UN FARO DE COLOR BLANCO, CUYA PARTE INFERIOR ESTÁ FORMADA POR SEGMENTOS GRUESOS, HORIZONTALES, ALTERNADOS NEGROS Y BLANCOS. EN EL ÚLTIMO CUADRO DE LA SEGUNDA LÍNEA, APRECIAMOS EN EL EXTREMO INFERIOR IZQUIERDO, UN TRAPECIO DE FONDO BLANCO EN CUYO CENTRO SE APRECIA LA REPRESENTACIÓN GRÁFICA DE MEDIA BARQUILLA DE TRAZO FINO, COLOR NEGRO. SOBRE EL CATETO DERECHO DEL REFERIDO TRAPECIO, SE APRECIA UNA FRANJA GRUESA DE COLOR NEGRO, REPRESENTADA POR PEQUEÑOS TRIÁNGULOS Y PEGADOS AL MISMO LADO, PERO DENTRO DEL TRAPECIO, UN TRIÁNGULO RECTÁNGULO DE COLOR NEGRO, CON LA HIPOTENUSA FORMADA POR UNA LÍNEA QUEBRADA. SOBRE LA BASE MENOR DEL TRAPECIO, SE OBSERVAN CUATRO FRANJAS SEGMENTADAS, VERTICALES DE COLOR BLANCO. A LA DERECHA DE ELLAS, CUATRO LÍNEAS HORIZONTALES, DE TRAZO FINO, PARALELAS ENTRE SÍ Y ONDULADAS DE COLOR NEGRO Y SOBRE ESTAS UNA FRANJA NEGRA, HORIZONTAL, DENTRO DE LA QUE SE APRECIA LAS TRES CUARTAS PARTES DE UNA FIGURA DE LLAMADA DE FONDO COLOR BLANCO, DENTRO DE LA QUE SE APRECIA UNA FRANJA QUEBRADA DE COLOR NEGRO. YA INICIANDO EL PRIMER CUADRADO DE LA TERCERA LÍNEA, APRECIAMOS EN EL EXTREMO SUPERIOR DERECHO, LA REPRESENTACIÓN GRÁFICA DE UNA CAMPANA DE COLOR BLANCO, UBICADA DENTRO DE UN RECTÁNGULO VERTICAL DE COLOR NEGRO. A LA DERECHA LA REPRESENTACIÓN GRÁFICA DE UNA REJA DE MADERA EN FORMA DE TRIÁNGULO, DE COLOR NEGRO. DEBAJO, LA REPRESENTACIÓN GRÁFICA DE UN CUADRADO CINÉTICO, FORMADO POR FRANJAS BLANCAS Y NEGRAS ALTERNADAS. A LA IZQUIERDA, LA REPRESENTACIÓN GRÁFICA DE UNA GRÚA DE CONSTRUCCIÓN FORMADA POR FRANJAS DELGADAS DE COLOR NEGRO. EL CUADRO QUE LE SIGUE ESTÁ FORMADO POR UN TRIÁNGULO

RECTÁNGULO DE COLOR BLANCO, EN EL EXTREMO INFERIOR DERECHO, CUYA HIPOTENUSA ESTÁ FORMADA POR UNA FRANJA QUEBRADA. DENTRO, SE APRECIA UNA FIGURA CIRCULAR QUE ASEMEJA UNA LLAMADA, DE COLOR NEGRO, DENTRO DE LA QUE SE APRECIA UNA FRANJA QUEBRADA DE COLOR BLANCO. EN EL VÉRTICE INFERIOR DERECHO, UN CUADRADO PEQUEÑO DE COLOR NEGRO, ATRAVESADO POR SU VÉRTICE SUPERIOR IZQUIERDO POR DOS FRANJAS PARALELAS, INCLINADAS HACIA LA DERECHA, LA PRIMERA FORMADA POR TRIÁNGULOS BLANCOS Y LA SEGUNDA POR TRIÁNGULOS NEGROS. SOBRE ESTO, UN CUADRADO PEQUEÑO, FORMADO POR CUATRO CUADRADOS, SUBDIVIDIDO A SU VEZ, POR RECTÁNGULOS INVERTIDOS VERTICAL Y HORIZONTALMENTE, DE TRAZO GRUESO COLOR BLANCO CON BORDES FINOS COLOR NEGRO. A LA IZQUIERDA DE ESTE CONJUNTO, UN TRIÁNGULO RECTÁNGULO DE COLOR NEGRO, CON LA HIPOTENUSA FORMADA POR UNA LÍNEA QUEBRADA. EL SIGUIENTE CUADRADO, SE ENCUENTRA FORMADO POR LA REPRESENTACIÓN GRÁFICA DE UNA BARQUILLA DE TRAZO FINO COLOR BLANCO, UBICADA SOBRE UNA FIGURA IRREGULAR MIXTA, DE FONDO NEGRO. A LA DERECHA, UNA FIGURA IRREGULAR MIXTA, QUE ASEMEJA LA SILUETA DE LA PARED DE UNA CASA DE COLOR NEGRO Y UNA VENTANA QUE SIGUE SU TRAYECTORIA, DE COLOR BLANCO. EN EL EXTREMO INFERIOR IZQUIERDO, UN CUADRADO DE FONDO BLANCO, DENTRO DEL QUE SE APRECIA EL SOL FORMADO POR UNA FRANJA FINA DE COLOR NEGRO Y LOS RAYOS FORMADOS POR SEGMENTOS PARALELOS DE COLOR NEGRO. EL ÚLTIMO CUADRADO DE LA TERCERA LÍNEA, SE ENCUENTRA FORMADO POR UNA CAMPANA DE COLOR NEGRO UBICADA EN EL EXTREMO SUPERIOR IZQUIERDO. A LA DERECHA, UN CUADRADO MÁS PEQUEÑO DE FONDO NEGRO, DENTRO DEL QUE SE APRECIA LA REPRESENTACIÓN GRÁFICA DE UNA TELARAÑA DE BORDES FINOS COLOR BLANCO. DEBAJO, LA REPRESENTACIÓN GRÁFICA DE UN ARCO NEGRO DENTRO DEL QUE SE APRECIA LA REPRESENTACIÓN GRÁFICA DE UNA BARQUILLA DE TRAZO FINO COLOR BLANCO. A LA DERECHA DE ESTE CONJUNTO, UNA FRANJA MIXTA DE COLOR NEGRO, QUE ABARCA EL VÉRTICE INFERIOR IZQUIERDO DEL CUADRADO. FINALMENTE, EL PRIMER CUADRO DE LA ÚLTIMA LÍNEA, SE ENCUENTRA FORMADO A SU VEZ POR CUATRO CUADRADOS, EL PRIMERO DE ELLOS DIVIDIDO DIAGONALMENTE, SIENDO LA DIVISIÓN SUPERIOR DERECHA DE COLOR BLANCO Y LA INFERIOR IZQUIERDA DE COLOR NEGRO. LA LÍNEA QUE LOS DIVIDE ESTÁ FORMADA POR TRIÁNGULOS NEGROS, UNIDA A UNA LÍNEA FORMADA POR TRIÁNGULOS BLANCOS INVERTIDOS. EL CUADRADO DERECHO ES DE FONDO NEGRO Y EN SU INTERIOR, SE APRECIA UNA BARQUILLA FORMADA POR TRAZOS FINOS DE COLOR BLANCO. DEBAJO, EL TERCER CUADRADO DIVIDIDO DIAGONALMENTE, SIENDO LA DIVISIÓN SUPERIOR IZQUIERDA DE COLOR BLANCO Y LA INFERIOR DERECHA DE COLOR NEGRO. LA LÍNEA QUE LOS DIVIDE ESTÁ FORMADA POR TRIÁNGULOS NEGROS, UNIDA A UNA LÍNEA FORMADA POR TRIÁNGULOS BLANCOS INVERTIDOS. EL ÚLTIMO CUADRADO, ES DE FONDO NEGRO, CON FRANJAS RECTAS DE COLOR BLANCO QUE FORMAN LO QUE PARECIERA CUATRO LASTRAS G MAYÚSCULAS UNIDAS POR SU VÉRTICE SUPERIOR IZQUIERDO. EL SEGUNDO CUADRADO ES DE FONDO NEGRO. EN SU EXTREMO SUPERIOR IZQUIERDO, SE APRECIA UNA CRUZ DE COLOR BLANCO, DE LA QUE SALEN SIETE FRANJAS PARALELAS, HORIZONTALES, ALTERNADAS BLANCAS Y NEGRAS. A SU DERECHA, UN CUADRADO DE DOBLE BORDE CON TRAZO FINO COLOR BLANCO Y FONDO NEGRO, DENTRO DEL CUAL, A SU VEZ, SE APRECIA UNA EQUIS DE TRAZO FINO COLOR BLANCO. DEBAJO, UN CUADRADO DIVIDIDO DIAGONALMENTE EN DOS POR UNA FRANJA QUEBRADA, SIENDO LA PARTE INFERIOR DERECHA DE COLOR NEGRO Y LA SUPERIOR IZQUIERDA DE COLOR BLANCO. A LA IZQUIERDA, SE APRECIA LA REPRESENTACIÓN GRÁFICA DE UNA TELARAÑA DE TRAZO FINO COLOR NEGRO. EL CUADRADO SIGUIENTE, TAMBIÉN SUBDIVIDIDO EN CUATRO CUADRADOS PRESENTA EN EL PRIMERO, UN CUADRADO BLANCO, DIVIDIDO DIAGONALMENTE HACIA LA IZQUIERDA POR UNA FRANJA FORMADA POR PEQUEÑOS

ROMBOS DE COLOR NEGRO. A LA DERECHA DE ESTE CONJUNTO, LA REPRESENTACIÓN GRÁFICA DE UN CUADRADO CINÉTICO, FORMADO POR FRANJAS RECTAS ALTERNADAS BLANCAS Y NEGRAS. DEBAJO, UN CUADRADO DE COLOR NEGRO DENTRO DEL QUE SE APRECIA UNA FIGURA DE LLAMADA DE FONDO COLOR BLANCO Y EN SU CENTRO, UNA FRANJA QUEBRADA, GRUESA DE COLOR NEGRO. A LA IZQUIERDA, CUATRO CUADRADOS CONCÉNTRICOS, DISPUESTOS EN PARES, DE TRAZO GRUESO COLOR BLANCO SOBRE FONDO NEGRO. FINALMENTE, EL ÚLTIMO CUADRADO, SE ENCUENTRA FORMADO DE LA SIGUIENTE MANERA: EL CUADRADO SUPERIOR IZQUIERDO DE FONDO BLANCO, CON UN ARCO DE FONDO NEGRO. EL DE LA DERECHA, SE ENCUENTRA FORMADO POR UN CUADRADO MÁS PEQUEÑO, DE TRAZO FINO, CON TRIPLE BORDE DE AFUERA HACIA ADENTRO EN COLORES NEGRO, BLANCO Y NEGRO. DENTRO DE ESTE, TRES CÍRCULOS CONCÉNTRICOS EN COLORES NEGRO, BLANCO Y NEGRO, EN CUYO CENTRO SE APRECIA UNA CRUZ COLOR BLANCA. DEBAJO, UN CUADRADO PEQUEÑO, FORMADO POR CUATRO CUADRADOS, SUBDIVIDIDO A SU VEZ, POR RECTÁNGULOS INVERTIDOS VERTICAL Y HORIZONTALMENTE, DE TRAZO GRUESO COLOR NEGRO CON BORDES FINOS COLOR BLANCO. FINALMENTE, UN CUADRADO DIVIDIDO DIAGONALMENTE EN DOS POR DOS FRANJAS QUEBRADAS, SIENDO LA PARTE SUPERIOR IZQUIERDA DE COLOR NEGRO Y LA FRANJA QUEBRADA DE COLOR BLANCO Y LA INFERIOR DERECHA DE COLOR BLANCO, CON LA FRANJA QUEBRADA DE COLOR NEGRO. SE REIVINDICA EL CONJUNTO DESCRITO CON LOS COLORES INDICADOS EN ÉL.

TRAMITANTE: ENRIQUE J. CHEANG VERA - MARIANELLA MONTILLA RIOS - VANEGAS JIMENEZ ROBERT - DOMINGUEZ FRANCHI MIGUEL ANGEL

Insc. 2025-013310 del 15 DE DICIEMBRE DE 2025

SOLICITADA POR: DISTRIBUCION Y PRODUCCION AGROPECUARIA DIPROAGRO, C.A. Domicilio: Caracas, Distrito Capital País: VENEZUELA

BRS A502

PARA DISTINGUIR: ALIMENTOS PARA ANIMALES, SEMILLAS (GRANOS), SEMILLAS (BOTÁNICA), SEMILLAS DE LINO Y DE ARROZ, PLANTAS. Clase 31

TRAMITANTE: ENRIQUE J. CHEANG VERA - MARIANELLA MONTILLA RIOS - IRINA TERRA PORLEY

Insc. 2025-013311 del 15 DE DICIEMBRE DE 2025

SOLICITADA POR: DISTRIBUCION Y PRODUCCION AGROPECUARIA DIPROAGRO, C.A. Domicilio: Caracas, Distrito Capital País: VENEZUELA

BRS CATIANA

PARA DISTINGUIR: ALIMENTOS PARA ANIMALES, SEMILLAS (GRANOS), SEMILLAS (BOTÁNICA), SEMILLAS DE LINO Y DE ARROZ, PLANTAS. Clase 31

TRAMITANTE: ENRIQUE J. CHEANG VERA - MARIANELLA MONTILLA RIOS - IRINA TERRA PORLEY

Insc. 2025-013312 del 15 DE DICIEMBRE DE 2025

NOMBRE DE LA MARCA: F.

SOLICITADA POR: FINITY TECH ITFB, C.A. Domicilio: Av. Tamanaco, Torre FC (Antigua Torre Bayer), piso 4 Oficinas 4-E y 4-O, Urb. El Rosal, Municipio Chacao, Estado Miranda, ZONA POSTAL 1060 País: VENEZUELA

PARA DISTINGUIR: SERVICIOS FINANCIEROS, MONETARIOS Y BANCARIOS; SERVICIOS DE SEGUROS; FINTECH; CONSULTORIA FINANCIERA EN MATERIA DE SERVICIOS DE CRÉDITO;ANALISIS Y CONSULTORIA FINANCIERAS; CONSULTORIA, ASESORAMIENTOS E INFORMACIÓN EN MATERIA FINANCIERA; CONSULTORIA DE GESTIÓN DE RIESGOS



FINANCIEROS; CONSULTORIA FINTECH,CONSULTORIA DE INVERSIÓN DE CAPITALES; CONSULTORIA DE INVERSIONES DE CAPITAL; CONSULTORIA E INFORMACIÓN SOBRE CORRETAJE DE SEGUROS; CONSULTORIA E INFORMACIONES EN MATERIA DE SEGUROS; CONSULTORIA EN INVERSIONES; CONSULTORIA EN MATERIA DE INVERSIONES; CONSULTORIA EN PRÉSTAMOS FINANCIEROS; CONSULTORIA FINANCIERA DE EMPRESAS; CONSULTORIA FINANCIERA EN MATERIA DE GESTIÓN DE RIESGOS; CONSULTORIA FINANCIERA EN MATERIA DE PRÉSTAMOS; CONSULTORIA FINANCIERA EN MATERIA DE TRAMITACIÓN DE TRANSACCIONES DE PAGO QUE NO SEAN EN EFECTIVO; CONSULTORIA FINANCIERA EN RELACIÓN CON LA COMPRAVENTA DE EMPRESAS. Clase 36

DESCRIPCIÓN DE ETIQUETA: CONSISTE EN UNA ETIQUETA CUADRADA DE COLOR VERDE EN LA PARTE CENTRAL SE OBSERVA LA LETRA F? EN COLOR NEGRO Y LA FIGURA DE UN PUNTO EN NEGRO. SE REIVINDICA EL CONJUNTO ANTERIORMENTE DESCRITO Y LA COMBINACION DE COLORES SE HA HECHO EN CUMPLIMIENTO AL AVISO OFICIAL S/N EMANADO DEL REGISTRO DE LA PROPIEDAD INTELECTUAL FECHA 18 DE NOVIEMBRE DE 1996.

TRAMITANTE: ROXANA GRACIELA DEL VALLE MARTINEZ MARTINEZ

Insc. 2025-013313 del 15 DE DICIEMBRE DE 2025

NOMBRE DE LA MARCA: F.

SOLICITADA POR: FINITY TECH ITFB, C.A. Domicilio: Av. Tamanaco, Torre FC (Antigua Torre Bayer), piso 4 Oficinas 4-E y 4-O, Urb. El Rosal, Municipio Chacao, Estado Miranda, ZONA POSTAL 1060 País: VENEZUELA

PARA DISTINGUIR: SERVICIOS FINANCIEROS, MONETARIOS Y BANCARIOS; SERVICIOS DE SEGUROS; FINTECH; CONSULTORIA FINANCIERA EN MATERIA DE SERVICIOS DE CRÉDITO;ANALISIS Y CONSULTORIA FINANCIERAS; CONSULTORIA, ASESORAMIENTOS E INFORMACIÓN EN MATERIA FINANCIERA; CONSULTORIA DE GESTIÓN DE RIESGOS FINANCIEROS; CONSULTORIA FINTECH,CONSULTORIA DE INVERSIÓN DE CAPITALES; CONSULTORIA DE INVERSIONES DE CAPITAL; CONSULTORIA E INFORMACIÓN SOBRE CORRETAJE DE SEGUROS; CONSULTORIA E INFORMACIONES EN MATERIA DE SEGUROS; CONSULTORIA EN INVERSIONES; CONSULTORIA EN MATERIA DE INVERSIONES; CONSULTORIA EN PRÉSTAMOS FINANCIEROS; CONSULTORIA FINANCIERA DE EMPRESAS; CONSULTORIA FINANCIERA EN MATERIA DE GESTIÓN DE RIESGOS; CONSULTORIA FINANCIERA EN MATERIA DE PRÉSTAMOS; CONSULTORIA FINANCIERA EN MATERIA DE TRAMITACIÓN DE TRANSACCIONES DE PAGO QUE NO SEAN EN EFECTIVO; CONSULTORIA FINANCIERA EN RELACIÓN CON LA COMPRAVENTA DE EMPRESAS. Clase 36

DESCRIPCIÓN DE ETIQUETA: CONSISTE EN UNA ETIQUETA CUADRADA DE COLOR NEGRO CON SUS BORDES REDONDEADOS Y EN LA PARTE CENTRAL LA LETRA F? EN COLOR VERDE Y LA FIGURA DE UN PUNTO EN VERDE. SE REIVINDICA EL CONJUNTO ANTERIORMENTE DESCRITO Y LA COMBINACION DE COLORES SE HA HECHO EN CUMPLIMIENTO AL AVISO OFICIAL S/N EMANADO DEL REGISTRO DE LA PROPIEDAD INTELECTUAL FECHA 18 DE NOVIEMBRE DE 1996.

TRAMITANTE: ROXANA GRACIELA DEL VALLE MARTINEZ MARTINEZ



Insc. 2025-013314 del 15 DE DICIEMBRE DE 2025

SOLICITADA POR: ISABEL CRISTINA VASQUEZ Domicilio: Caracas, Distrito Capital País: VENEZUELA



PARA DISTINGUIR: AGRUPAMIENTO, POR CUENTA DE TERCEROS, GESTIÓN, ORGANIZACIÓN Y ADMINISTRACIÓN DE NEGOCIOS COMERCIALES, SERVICIOS DE PUBLICIDAD, MARKETING Y PROMOCIÓN, PARA QUE LOS CONSUMIDORES PUEDAN VER Y ADQUIRIR CON COMODIDAD ALIMENTOS, BEBIDAS, DULCES, PRODUCTOS DE PASTELERÍA Y CONFITERÍA; CHOCOLATE; HELADOS CREMOSOS, SORBETES Y OTROS HELADOS; ESTOS SERVICIOS PUEDEN SER PRESTADOS POR COMERCIOS MINORISTAS O MAYORISTAS, DISTRIBUIDORES AUTOMÁTICOS, CATÁLOGOS DE VENTA POR CORRESPONDENCIA O MEDIOS DE COMUNICACIÓN ELECTRÓNICOS, TALES COMO SITIOS WEB O PROGRAMAS DE TELEVENTA. Clase 35

DESCRIPCIÓN DE ETIQUETA: CONSISTE EN UN CUADRADO, FORMADO A SU VEZ POR DIECISÉIS CUADRADOS, DISTRIBUIDOS EN CUATRO FILAS DE CUATRO CUADRADOS CADA UNA, DENTRO DE LOS QUE SE OBSERVAN ELEMENTOS FIGURATIVOS DE COLOR BLANCO Y NEGRO, POSICIONADOS DE IZQUIERDA A DERECHA Y DESDE EL EXTREMO SUPERIOR IZQUIERDO, DE LA SIGUIENTE MANERA: DENTRO DEL PRIMER CUADRADO Y EN EL EXTREMO SUPERIOR IZQUIERDO, SE APRECIA UN CUADRADO MÁS PEQUEÑO, DE TRAZO FINO, CON DOBLE BORDE DE AFUERA HACIA ADENTRO EN COLORES NEGRO Y BLANCO. DENTRO DE ESTE, TRES CÍRCULOS CONCÉNTRICOS EN COLORES BLANCO, NEGRO Y BLANCO, EN CUYO CENTRO SE APRECIA UNA CRUZ COLOR NEGRO. A LA DERECHA, LA REPRESENTACIÓN GRÁFICA DE UNA ESCALERA DE COLOR BLANCO. DEBAJO DE ESTA, EL BUSTO DE LO QUE SE ASEMEJA A UN EMPERADOR ROMANO Y A SU IZQUIERDA, LA REPRESENTACIÓN GRÁFICA DE UNA TELARAÑA. EN EL SIGUIENTE CUADRO, SE APRECIA EL CIELO DE COLOR NEGRO; EL SOL FORMADO POR UNA FRANJA FINA DE COLOR BLANCO Y LOS RAYOS FORMADOS POR SEGMENTOS PARALELOS DE COLOR BLANCO. DEBAJO LA REPRESENTACIÓN GRÁFICA DE UNA REJA DE MADERA DE COLOR BLANCO Y A SU DERECHA, UNA FIGURA RECTANGULAR, EN POSICIÓN VERTICAL, DE COLOR BLANCO, QUE ASEMEJA LA PARED DE UNA CASA, CUYO LADO SUPERIOR ES CURVO, CON UNA VENTANA NEGRA QUE SIGUE SU MISMA TRAYECTORIA. DEBAJO DE LA VENTANA, LA REPRESENTACIÓN GRÁFICA DE UNA BARQUILLA DE TRAZO FINO COLOR NEGRO Y FONDO BLANCO. EL CUADRO DE LA DERECHA SE ENCUENTRA SUBDIVIDIDO EN CUATRO CUADROS, SIENDO EL PRIMERO SUPERIOR IZQUIERDO DE COLOR BLANCO Y LOS TRES RESTANTES DE COLOR NEGRO. EN EL PRIMERO, SE APRECIA UN CUADRADO DE DOBLE BORDE CON TRAZO FINO COLOR NEGRO Y FONDO BLANCO, DENTRO DEL CUAL, A SU VEZ, SE APRECIA UNA EQUIS DE TRAZO FINO COLOR NEGRO. EN EL CUADRO DE LA DERECHA, LA REPRESENTACIÓN GRÁFICA DE DOS CEREZAS DE FONDO BLANCO. EN EL CUADRO INFERIOR IZQUIERDO SE APRECIA UNA FRANJA QUEBRADA DE TRAZO GRUESO COLOR BLANCO Y AL LADO UNA CRUZ DE COLOR BLANCO, DE LA QUE SALEN SIETE FRANJAS PARALELAS, HORIZONTALES, ALTERNADAS BLANCAS Y NEGRAS. EL CUADRADO DE LA DERECHA ES DE FONDO BLANCO. EN SU EXTREMO SUPERIOR IZQUIERDO SE APRECIA UN TRIÁNGULO RECTÁNGULO DE COLOR NEGRO, CON LA HIPOTENUSA FORMADA POR UNA LÍNEA QUEBRADA Y LUEGO, SIGUIENDO SU TRAYECTORIA, UNA FRANJA DIAGONAL DE COLOR NEGRO, FORMADA A SU VEZ POR PEQUEÑOS TRIÁNGULOS RECTÁNGULOS. A LA DERECHA DE ESTE CONJUNTO, LA REPRESENTACIÓN GRÁFICA DE UN SOL DE TRAZO FINO COLOR NEGRO, CON UN NÚCLEO MUY PEQUEÑO Y DIEZ RAYOS FINOS DE COLOR NEGRO. DICHO SOL, SE ENCUENTRA POSADO SOBRE UNA FRANJA CURVA DE COLOR NEGRO, QUE ASEMEJA LA SILUETA DE UNA CASA. DEBAJO DE ESTO, UNA FIGURA DE TRAZO FINO, COLOR NEGRO, QUE SE ASEMEJA A UNA GRÚA DE CONSTRUCCIÓN. DEBAJO, UN SEMICÍRCULO DE FONDO NEGRO Y A LA IZQUIERDA, UNA FRANJA QUEBRADA, DE TRAZO GRUESO Y FONDO NEGRO. EL PRIMER CUADRADO DE LA SEGUNDA FILA, ES DE FONDO NEGRO; EN SU EXTREMO SUPERIOR IZQUIERDO, SE APRECIA UN TRIÁNGULO RECTÁNGULO DE COLOR BLANCO, CON LA HIPOTENUSA FORMADA POR UNA LÍNEA

QUEBRADA Y LUEGO, SIGUIENDO SU TRAYECTORIA, UNA FRANJA DIAGONAL DE COLOR BLANCO, FORMADA A SU VEZ POR PEQUEÑOS TRIÁNGULOS RECTÁNGULOS. A LA IZQUIERDA, CUATRO CUADRADOS CONCÉNTRICOS, DISPUESTOS EN PARES, DE TRAZO GRUESO COLOR BLANCO. DEBAJO, UN CUADRADO DE FONDO BLANCO, DENTRO DEL QUE SE APRECIAN DOS CUADRADOS CONCÉNTRICOS DE TRAZO FINO COLOR NEGRO, EN CUYO INTERIOR, SE APRECIA UNA EQUIS DE TRAZO FINO, COLOR NEGRO. A LA IZQUIERDA, TRES SEGMENTOS GRUESOS, PARALELOS ENTRE SÍ, DE COLOR BLANCO. EL SIGUIENTE CUADRADO ES DE FONDO NEGRO. EN SU EXTREMO SUPERIOR IZQUIERDO SE APRECIAN OCHO LÍNEAS ONDULADAS, HORIZONTALES Y PARALELAS ENTRE SÍ. A LA DERECHA DE ESTE CONJUNTO, LA REPRESENTACIÓN GRÁFICA DE UN SOL DE TRAZO FINO COLOR BLANCO, CON UN NÚCLEO MUY PEQUEÑO Y DIEZ RAYOS FINOS DE COLOR BLANCO. DICHO SOL, SE ENCUENTRA POSADO SOBRE UNA FRANJA CURVA DE COLOR BLANCO, QUE ASEMEJA LA SILUETA DE UNA CASA. DEBAJO, UN TRIÁNGULO RECTÁNGULO DE COLOR BLANCO, CON LA HIPOTENUSA FORMADA POR UNA LÍNEA QUEBRADA Y LUEGO, SIGUIENDO SU TRAYECTORIA, UNA FRANJA DIAGONAL DE COLOR BLANCO, FORMADA A SU VEZ POR PEQUEÑOS TRIÁNGULOS RECTÁNGULOS. A LA IZQUIERDA, LA REPRESENTACIÓN GRÁFICA DE LA MITAD DE UNA BARQUILLA. EL CUADRADO QUE LE SIGUE SE ENCUENTRA DIVIDIDO POR DOS FRANJAS VERTICALES, SIENDO LA PRIMERA BLANCA Y LA SEGUNDA NEGRA. DENTRO DE LA FRANJA IZQUIERDA SE APRECIA UNA FRANJA DIAGONAL DE COLOR NEGRO FORMADA POR PEQUEÑOS ROMBOS. DEBAJO, UNA FIGURA CIRCULAR QUE ASEMEJA UNA LLAMADA, DE COLOR NEGRO, DENTRO DE LA QUE SE APRECIA UNA FRANJA QUEBRADA DE COLOR BLANCO. DENTRO DE LA FRANJA DERECHA Y EN SU PARTE INFERIOR, SE APRECIA UN TRAPECIO DE COLOR BLANCO. SOBRE ÉL, UNA FIGURA RECTANGULAR, VERTICAL, QUE SE ASEMEJA A LA REPRESENTACIÓN GRÁFICA DE UN FARO DE COLOR BLANCO, CUYA PARTE INFERIOR ESTÁ FORMADA POR SEGMENTOS GRUESOS, HORIZONTALES, ALTERNADOS NEGROS Y BLANCOS. EN EL ÚLTIMO CUADRO DE LA SEGUNDA LÍNEA, APRECIAMOS EN EL EXTREMO INFERIOR IZQUIERDO, UN TRAPECIO DE FONDO BLANCO EN CUYO CENTRO SE APRECIA LA REPRESENTACIÓN GRÁFICA DE MEDIA BARQUILLA DE TRAZO FINO, COLOR NEGRO. SOBRE EL CATETO DERECHO DEL REFERIDO TRAPECIO, SE APRECIA UNA FRANJA GRUESA DE COLOR NEGRO, REPRESENTADA POR PEQUEÑOS TRIÁNGULOS Y PEGADOS AL MISMO LADO, PERO DENTRO DEL TRAPECIO, UN TRIÁNGULO RECTÁNGULO DE COLOR NEGRO, CON LA HIPOTENUSA FORMADA POR UNA LÍNEA QUEBRADA. SOBRE LA BASE MENOR DEL TRAPECIO, SE OBSERVAN CUATRO FRANJAS SEGMENTADAS, VERTICALES DE COLOR BLANCO. A LA DERECHA DE ELLAS, CUATRO LÍNEAS HORIZONTALES, DE TRAZO FINO, PARALELAS ENTRE SÍ Y ONDULADAS DE COLOR NEGRO Y SOBRE ESTAS UNA FRANJA NEGRA, HORIZONTAL, DENTRO DE LA QUE SE APRECIA LAS TRES CUARTAS PARTES DE UNA FIGURA DE LLAMADA DE FONDO COLOR BLANCO, DENTRO DE LA QUE SE APRECIA UNA FRANJA QUEBRADA DE COLOR NEGRO. YA INICIANDO EL PRIMER CUADRADO DE LA TERCERA LÍNEA, APRECIAMOS EN EL EXTREMO SUPERIOR DERECHO, LA REPRESENTACIÓN GRÁFICA DE UNA CAMPANA DE COLOR BLANCO, UBICADA DENTRO DE UN RECTÁNGULO VERTICAL DE COLOR NEGRO. A LA DERECHA LA REPRESENTACIÓN GRÁFICA DE UNA REJA DE MADERA EN FORMA DE TRIÁNGULO, DE COLOR NEGRO. DEBAJO, LA REPRESENTACIÓN GRÁFICA DE UN CUADRADO CINÉTICO, FORMADO POR FRANJAS BLANCAS Y NEGRAS ALTERNADAS. A LA IZQUIERDA, LA REPRESENTACIÓN GRÁFICA DE UNA GRÚA DE CONSTRUCCIÓN FORMADA POR FRANJAS DELGADAS DE COLOR NEGRO. EL CUADRO QUE LE SIGUE ESTÁ FORMADO POR UN TRIÁNGULO RECTÁNGULO DE COLOR BLANCO, EN EL EXTREMO INFERIOR DERECHO, CUYA HIPOTENUSA ESTÁ FORMADA POR UNA FRANJA QUEBRADA. DENTRO, SE APRECIA UNA FIGURA CIRCULAR QUE ASEMEJA UNA LLAMADA, DE COLOR NEGRO, DENTRO DE LA QUE SE APRECIA UNA FRANJA QUEBRADA DE COLOR BLANCO. EN EL VÉRTICE INFERIOR DERECHO, UN CUADRADO PEQUEÑO

DE COLOR NEGRO, ATRAVESADO POR SU VÉRTICE SUPERIOR IZQUIERDO POR DOS FRANJAS PARALELAS, INCLINADAS HACIA LA DERECHA, LA PRIMERA FORMADA POR TRIÁNGULOS BLANCOS Y LA SEGUNDA POR TRIÁNGULOS NEGROS. SOBRE ESTO, UN CUADRADO PEQUEÑO, FORMADO POR CUATRO CUADRADOS, SUBDIVIDIDO A SU VEZ, POR RECTÁNGULOS INVERTIDOS VERTICAL Y HORIZONTALMENTE, DE TRAZO GRUESO COLOR BLANCO CON BORDES FINOS COLOR NEGRO. A LA IZQUIERDA DE ESTE CONJUNTO, UN TRIÁNGULO RECTÁNGULO DE COLOR NEGRO, CON LA HIPOTENUSA FORMADA POR UNA LÍNEA QUEBRADA. EL SIGUIENTE CUADRADO, SE ENCUENTRA FORMADO POR LA REPRESENTACIÓN GRÁFICA DE UNA BARQUILLA DE TRAZO FINO COLOR BLANCO, UBICADA SOBRE UNA FIGURA IRREGULAR MIXTA, DE FONDO NEGRO. A LA DERECHA, UNA FIGURA IRREGULAR MIXTA, QUE ASEMEJA LA SILUETA DE LA PARED DE UNA CASA DE COLOR NEGRO Y UNA VENTANA QUE SIGUE SU TRAYECTORIA, DE COLOR BLANCO. EN EL EXTREMO INFERIOR IZQUIERDO, UN CUADRADO DE FONDO BLANCO, DENTRO DEL QUE SE APRECIA EL SOL FORMADO POR UNA FRANJA FINA DE COLOR NEGRO Y LOS RAYOS FORMADOS POR SEGMENTOS PARALELOS DE COLOR NEGRO. EL ÚLTIMO CUADRADO DE LA TERCERA LÍNEA, SE ENCUENTRA FORMADO POR UNA CAMPANA DE COLOR NEGRO UBICADA EN EL EXTREMO SUPERIOR IZQUIERDO. A LA DERECHA, UN CUADRADO MÁS PEQUEÑO DE FONDO NEGRO, DENTRO DEL QUE SE APRECIA LA REPRESENTACIÓN GRÁFICA DE UNA TELARAÑA DE BORDES FINOS COLOR BLANCO. DEBAJO, LA REPRESENTACIÓN GRÁFICA DE UN ARCO NEGRO DENTRO DEL QUE SE APRECIA LA REPRESENTACIÓN GRÁFICA DE UNA BARQUILLA DE TRAZO FINO COLOR BLANCO. A LA DERECHA DE ESTE CONJUNTO, UNA FRANJA MIXTA DE COLOR NEGRO, QUE ABARCA EL VÉRTICE INFERIOR IZQUIERDO DEL CUADRADO. FINALMENTE, EL PRIMER CUADRO DE LA ÚLTIMA LÍNEA, SE ENCUENTRA FORMADO A SU VEZ POR CUATRO CUADRADOS, EL PRIMERO DE ELLOS DIVIDIDO DIAGONALMENTE, SIENDO LA DIVISIÓN SUPERIOR DERECHA DE COLOR BLANCO Y LA INFERIOR IZQUIERDA DE COLOR NEGRO. LA LÍNEA QUE LOS DIVIDE ESTÁ FORMADA POR TRIÁNGULOS NEGROS, UNIDA A UNA LÍNEA FORMADA POR TRIÁNGULOS BLANCOS INVERTIDOS. EL CUADRADO DERECHO ES DE FONDO NEGRO Y EN SU INTERIOR, SE APRECIA UNA BARQUILLA FORMADA POR TRAZOS FINOS DE COLOR BLANCO. DEBAJO, EL TERCER CUADRADO DIVIDIDO DIAGONALMENTE, SIENDO LA DIVISIÓN SUPERIOR IZQUIERDA DE COLOR BLANCO Y LA INFERIOR DERECHA DE COLOR NEGRO. LA LÍNEA QUE LOS DIVIDE ESTÁ FORMADA POR TRIÁNGULOS NEGROS, UNIDA A UNA LÍNEA FORMADA POR TRIÁNGULOS BLANCOS INVERTIDOS. EL ÚLTIMO CUADRADO, ES DE FONDO NEGRO, CON FRANJAS RECTAS DE COLOR BLANCO QUE FORMAN LO QUE PARECIERA CUATRO LASTRAS G MAYÚSCULAS UNIDAS POR SU VÉRTICE SUPERIOR IZQUIERDO. EL SEGUNDO CUADRADO ES DE FONDO NEGRO. EN SU EXTREMO SUPERIOR IZQUIERDO, SE APRECIA UNA CRUZ DE COLOR BLANCO, DE LA QUE SALEN SIETE FRANJAS PARALELAS, HORIZONTALES, ALTERNADAS BLANCAS Y NEGRAS. A SU DERECHA, UN CUADRADO DE DOBLE BORDE CON TRAZO FINO COLOR BLANCO Y FONDO NEGRO, DENTRO DEL CUAL, A SU VEZ, SE APRECIA UNA EQUIS DE TRAZO FINO COLOR BLANCO. DEBAJO, UN CUADRADO DIVIDIDO DIAGONALMENTE EN DOS POR UNA FRANJA QUEBRADA, SIENDO LA PARTE INFERIOR DERECHA DE COLOR NEGRO Y LA SUPERIOR IZQUIERDA DE COLOR BLANCO. A LA IZQUIERDA, SE APRECIA LA REPRESENTACIÓN GRÁFICA DE UNA TELARAÑA DE TRAZO FINO COLOR NEGRO. EL CUADRADO SIGUIENTE, TAMBIÉN SUBDIVIDIDO EN CUATRO CUADRADOS PRESENTA EN EL PRIMERO, UN CUADRADO BLANCO, DIVIDIDO DIAGONALMENTE HACIA LA IZQUIERDA POR UNA FRANJA FORMADA POR PEQUEÑOS ROMBOS DE COLOR NEGRO. A LA DERECHA DE ESTE CONJUNTO, LA REPRESENTACIÓN GRÁFICA DE UN CUADRADO CINÉTICO, FORMADO POR FRANJAS RECTAS ALTERNADAS BLANCAS Y NEGRAS. DEBAJO, UN CUADRADO DE COLOR NEGRO DENTRO DEL QUE SE APRECIA UNA FIGURA DE LLAMADA DE FONDO COLOR BLANCO Y EN SU CENTRO, UNA FRANJA

QUEBRADA, GRUESA DE COLOR NEGRO. A LA IZQUIERDA, CUATRO CUADRADOS CONCÉNTRICOS, DISPUESTOS EN PARES, DE TRAZO GRUESO COLOR BLANCO SOBRE FONDO NEGRO. FINALMENTE, EL ÚLTIMO CUADRADO, SE ENCUENTRA FORMADO DE LA SIGUIENTE MANERA: EL CUADRADO SUPERIOR IZQUIERDO DE FONDO BLANCO, CON UN ARCO DE FONDO NEGRO. EL DE LA DERECHA, SE ENCUENTRA FORMADO POR UN CUADRADO MÁS PEQUEÑO, DE TRAZO FINO, CON TRIPLE BORDE DE AFUERA HACIA ADENTRO EN COLORES NEGRO, BLANCO Y NEGRO. DENTRO DE ESTE, TRES CÍRCULOS CONCÉNTRICOS EN COLORES NEGRO, BLANCO Y NEGRO, EN CUYO CENTRO SE APRECIA UNA CRUZ COLOR BLANCA. DEBAJO, UN CUADRADO PEQUEÑO, FORMADO POR CUATRO CUADRADOS, SUBDIVIDIDO A SU VEZ, POR RECTÁNGULOS INVERTIDOS VERTICAL Y HORIZONTALMENTE, DE TRAZO GRUESO COLOR NEGRO CON BORDES FINOS COLOR BLANCO. FINALMENTE, UN CUADRADO DIVIDIDO DIAGONALMENTE EN DOS POR DOS FRANJAS QUEBRADAS, SIENDO LA PARTE SUPERIOR IZQUIERDA DE COLOR NEGRO Y LA FRANJA QUEBRADA DE COLOR BLANCO Y LA INFERIOR DERECHA DE COLOR BLANCO, CON LA FRANJA QUEBRADA DE COLOR NEGRO. SE REIVINDICA EL CONJUNTO DESCRITO CON LOS COLORES INDICADOS EN ÉL.

TRAMITANTE: ENRIQUE J. CHEANG VERA - MARIANELLA MONTILLA RIOS - VANEGAS JIMENEZ ROBERT - DOMINGUEZ FRANCHI MIGUEL ANGEL

Insc. 2025-013315 del 16 DE DICIEMBRE DE 2025

NOMBRE DE LA MARCA: GOMU

SOLICITADA POR: HELADOS CALI, C.A. Domicilio: PUERTO ORDAZ, ESTADO BOLIVAR País: VENEZUELA



PARA DISTINGUIR: GOMITAS, CAMELOS, CHICLES, CONFITES, GELATINAS COMESTIBLES, PRODUCTOS DE CONFITERÍA A BASE DE AZÚCAR, CHOCOLATE O FRUTA; DULCES BLANDOS, MALVAVISCOS, SNACKS DULCES, BARRAS DE CAMELO, PRODUCTOS DERIVADOS DE CEREALES, PREPARACIONES ALIMENTICIAS LISTAS PARA EL CONSUMO Clase 30

DESCRIPCIÓN DE ETIQUETA: ESTÁ CONFORMADO POR LA PALABRA ?GOMU?, ESCRITA CON LETRAS ESTILIZADAS, LA LETRA ?G? EN MAYÚSCULA Y LAS DEMÁS EN MINÚSCULAS, CON EFECTO TRIDIMENSIONAL Y BORDEADO BLANCO QUE LE DA RELIEVE Y CONTRASTE SOBRE UN FONDO BLANCO. CADA LETRA SE PRESENTA EN UN COLOR DISTINTO Y LLAMATIVO: LA LETRA ?G? EN COLOR ROJO, CON UN BORDE MARRÓN EN LA PARTE INFERIOR, LA LETRA ?O? EN COLOR AMARILLO, CON UN BORDE MARRÓN EN LA PARTE INFERIOR, LA LETRA ?M? EN COLOR VERDE MANZANA, CON UN BORDE MARRÓN EN LA PARTE INFERIOR Y LA LETRA ?U? EN COLOR VIOLETA. NO SE REIVINDICAN COLORES ESPECÍFICOS COMO EXCLUSIVOS, SALVO PARA EFECTOS DE REPRESENTACIÓN GRÁFICA DEL DISEÑO.

TRAMITANTE: GONZALEZ REQUENA HILMARY LUZ - MARIA GABRIELA BARTOLOME SILVA

Insc. 2025-013317 del 16 DE DICIEMBRE DE 2025

NOMBRE DE LA MARCA: YOI YOI

SOLICITADA POR: HELADOS CALI, C.A. Domicilio: PUERTO ORDAZ, ESTADO BOLIVAR País: VENEZUELA



PARA DISTINGUIR: PRODUCTOS DE CONFITERÍA; DULCES; GOLOSINAS; PPRODUCTOS DE CONFITERIA A BASE DE AZÚCAR; CHOCOLATES; PREPARACIONES A BASE DE CACAO, GALLETAS, GALLETAS RELLENAS, CREMA DE AVELLANAS, CREMA DE CHOCOLATE, CREMA A

BASE DE FRUTOS SECOS, PRODUCTOS DERIVADOS DE CEREALES Clase 30

DESCRIPCIÓN DE ETIQUETA: ESTA CONFORMADO POR EL CONJUNTO DE PALABRAS "YOIYOI", EN LETRAS ESTILIZADAS LA LETRA "Y" EN MAYUSCULA, EN COLOR MARRÓN OSCURO, LA LETRA "O" EN MINUSCULA EN COLOR ROJO, LA LETRA "I" EN COLOR MARRON OSCURO, LA LETRA "Y" EN MAYUSCULA, EN COLOR MARRÓN OSCURO, LA LETRA "O" EN MINUSCULA EN COLOR ROJO, LA LETRA "I" EN COLOR MARRON OSCURO. TODO COMPUESTO CON UN TRAZO DORADO.

TRAMITANTE: GONZALEZ REQUENA HILMARY LUZ - MARIA GABRIELA BARTOLOME SILVA

Insc. 2025-013318 del 16 DE DICIEMBRE DE 2025

NOMBRE DE LA MARCA: RDV REDES DE VALOR

SOLICITADA POR: MAYKER MIGUEL MONAGAS TAPIAS Domicilio: CALLE ZULIA, CASA NRO. 30, URB. LA VEGA, CARACAS, DISTRITO CAPITAL. País: VENEZUELA



PARA DISTINGUIR: AGENCIA DE PUBLICIDAD; SERVICIOS PROMOCIONALES, DE MARKETING Y PUBLICIDAD; SERVICIOS DE DEMOSTRACIÓN Y PRUEBA DE PRODUCTOS; ASISTENCIA, ASESORAMIENTO Y CONSULTORÍA EN SERVICIOS DE PROMOCIÓN, MARKETING Y PUBLICIDAD; NEGOCIOS COMERCIALES Y SERVICIOS DE INFORMACIÓN AL CONSUMIDOR, SERVICIOS DE PUBLICIDAD A TRAVÉS DE REDES SOCIALES, REDES INFORMÁTICAS Y MEDIOS ALTERNATIVOS DE COMUNICACIÓN. Clase 35

DESCRIPCIÓN DE ETIQUETA: CONSISTE EN UNA ETIQUETA SOBRE UN FONDO AZUL OSCURO EN DONDE SE REPRODUCE EN LA PARTE SUPERIOR LAS INICIALES RDV EN COLOR BLANCO, EN TIPO DE LETRA DE MOLDE DE TAMAÑO MAYÚSCULA Y EN LA PARTE CENTRAL EN UN TAMAÑO MAS REDUCIDO EL CONJUNTO DE PALABRAS REDES DE EN COLOR BLANCO Y EN LA PARTE INFERIOR LA PALABRA VALOR TAMBIEN EN COLOR BLANCO EN MAYOR PROPORCION. SE REINVIDICAN LOS COLORES, DISEÑOS Y FORMAS.

TRAMITANTE: MAYKER MIGUEL MONAGAS TAPIAS

Insc. 2025-013320 del 16 DE DICIEMBRE DE 2025

NOMBRE DE LA MARCA: FIDY

SOLICITADA POR: GUILLERMO HERRERA CADENAS Domicilio: caracas, venezuela País: VENEZUELA



PARA DISTINGUIR: GESTIÓN DE NEGOCIOS DEDICADA A LA ADMINISTRACIÓN DE PROGRAMAS TECNOLÓGICOS DE FIDELIZACIÓN DE CONSUMIDORES Clase 35

DESCRIPCIÓN DE ETIQUETA: EL LOGO ESTÁ COMPUESTO POR UN FONDO BLANCO DONDE AL LADO DERECHO SE ENCUENTRA LA PALABRA "FIDY" EN TRAZADO GRUESO Y COLOR NEGRO (296C). EL PUNTO DE LA "I" DE LA PALABRA "FIDY" ESTÁ COMPUESTO POR UNA FIGURA QUE REPRESENTAN UNA LLAMA DE FUEGO. EN EL LADO IZQUIERDO DE LA PALABRA "FIDY", SE ENCUENTRA UNA FIGURA CON FORMA DE LLAMA DE FUEGO, EN DOS TONOS DEL COLOR ANARANJADO (1585C Y 1375C), LA CUAL CONSTA DE DOS CÍRCULOS EN EL CENTRO QUE REPRESENTAN LOS OJOS DE LA FIGURA. SE REIVINDICA EL USO DEL LOGO EN LOS COLORES DESCRITOS.

TRAMITANTE: TANIA TAMARA LOPEZ ARAY

Insc. 2025-013321 del 16 DE DICIEMBRE DE 2025**NOMBRE DE LA MARCA:** ALUNOVA**SOLICITADA POR:** ALUNOVA NOVA, C.A. Domicilio: CALLE 12 CC MULTICENTRO ATLANTIS PLAZA NIVEL 2 OF LC-28 URB LA ATLANTIDA CATIA LA MAR ESTADO LA GUAIRA País: VENEZUELA**PARA DISTINGUIR:** PRODUCTOS COSMÉTICOS Y PREPARACIONES DE TOCADOR NO MEDICINALES; DENTÍFRICOS NO MEDICINALES; PRODUCTOS DE PERFUMERÍA, ACEITES ESENCIALES; PREPARACIONES PARA BLANQUEAR Y OTRAS SUSTANCIAS PARA LAVAR LA ROPA; PREPARACIONES PARA LIMPIAR, PULIR, DESENGRASAR Y RASPAR. Clase 3**DESCRIPCIÓN DE ETIQUETA:** LA ETIQUETA ESTÁ COMPUESTA POR LA PALABRA ALUNOVA EN TIPOGRAFÍA ESTILIZADA, COLOR DORADO, ACOMPAÑADA EN LA PARTE SUPERIOR POR UN SÍMBOLO GRÁFICO FORMADO POR DOS LÍNEAS CURVAS QUE CREAN UNA FIGURA SEMICIRCULAR ABIERTA. TODO EL DISEÑO SE PRESENTA SOBRE UN FONDO BEIGE CLARO Y MANTIENE UN ESTILO MINIMALISTA.**TRAMITANTE:** PAOLA CONTRERAS**Insc. 2025-013322 del 16 DE DICIEMBRE DE 2025****NOMBRE DE LA MARCA:** CRISPY DANYS**SOLICITADA POR:** ALIMENTOS DNM, C.A Domicilio: AV. LOS ILUSTRES CC LOS PROCERES, NIVEL 2, LOCAL FC014. URB. STA MONICA DTTP CAPITAL País: VENEZUELA**PARA DISTINGUIR:** SERVICIO DE RESTAURANTE PRESTADO POR ESTABLECIMIENTO, PREPARACIÓN DE ALIMENTOS Y BEBIDAS PARA EL CONSUMO. RESTAURANTE DE AUTOSERVICIO; CAFETERÍAS; RESTAURANTES DE COMIDA RÁPIDA. ABASTECIMIENTO DE COMIDA EN HOTELES, PENSIONES U OTROS ESTABLECIMIENTOS QUE PROPORCIONEN HOSPEDAJE TEMPORAL. Clase 43**DESCRIPCIÓN DE ETIQUETA:** SOBRE UN FONDO BLANCO GENERAL, SE ESTABLECE UN FONDO DE COLOR NEGRO DETRÁS DE LAS LETRAS PARA DARLE MAYOR CONTRASTE A LAS PALABRAS CRISPY Y DANYS. LA PALABRA CRISPY ESTÁ ESCRITA EN LETRAS BLANCAS CON BORDES NEGRO, Y TANTO LA PRIMERA (?C?) COMO LA ÚLTIMA LETRA (?Y?) TIENEN UN TAMAÑO SUPERIOR AL RESTO, LO QUE APORTA PROTAGONISMO VISUAL. EN LA ESQUINA SUPERIOR IZQUIERDA DE LA LETRA ?C? SE INCORPORA UN DIBUJO QUE REPRESENTA LA CRESTA DE UN GALLO EN COLOR ROJO, REFORZANDO LA IDENTIDAD RELACIONADA CON SUS PRODUCTOS. ?DANYS? APARECE EN LETRAS AMARILLAS CON BORDES NEGROS, UBICADA DEBAJO DE LA PALABRA ?CRISPY?, MANTENIENDO EL MISMO ESTILO GRUESO Y LLAMATIVO. EL LOGO SE COMPONE DE LAS PALABRAS ?CRISPY? Y ?DANYS?, REALIZADAS CON TIPOGRAFÍA GRUESA SOBRE LA BASE DE LOS ESTILOS ?DISPLAY? Y ?CARTOON? PERSONALIZADOS PARA ADAPTARLO AL CONCEPTO DEL LOGO. LA PALABRA "CRISPY" TRADUCIDA AL IDIOMA CASTELLANO SIGNIFICA CRUJIENTE. LA PALABRA "DANYS" NO TIENE TRADUCCIÓN, PERO ESTA ASOCIADA A LAS INICIALES DE LA RAZON SOCIAL DE LA EMPRESA SOLICITANTE.**TRAMITANTE:** RODRIGUEZ YDROGO JULIO RAFAEL**Insc. 2025-013323 del 16 DE DICIEMBRE DE 2025****NOMBRE DE LA MARCA:** CRISPY DANYS**SOLICITADA POR:** ALIMENTOS DNM, C.A Domicilio: AV. LOS ILUSTRES CC LOS PROCERES, NIVEL 2, LOCAL FC014. URB. STA MONICA DTTP CAPITAL País: VENEZUELA

PARA DISTINGUIR: CARNE, PESCADO, CARNE DE AVE Y CARNE DE CAZA; EXTRACTOS DE CARNE; FRUTAS Y VERDURAS, HORTALIZAS Y LEGUMBRES EN CONSERVA, CONGELADAS, SECAS Y COCIDAS; JALEAS, CONFITURAS, COMPOTAS; HUEVOS; LECHE, QUESOS, MANTEQUILLA, YOGUR Y OTROS PRODUCTOS LÁCTEOS; ACEITES Y GRASAS PARA USO ALIMENTICIO. Clase 29

DESCRIPCIÓN DE ETIQUETA: SOBRE UN FONDO BLANCO GENERAL, SE ESTABLECE UN FONDO DE COLOR NEGRO DETRÁS DE LAS LETRAS PARA DARLE MAYOR CONTRASTE A LAS PALABRAS CRISPY Y DANYS. LA PALABRA CRISPY ESTÁ ESCRITA EN LETRAS BLANCAS CON BORDES NEGRO, Y TANTO LA PRIMERA (?C?) COMO LA ÚLTIMA LETRA (?Y?) TIENEN UN TAMAÑO SUPERIOR AL RESTO, LO QUE APORTA PROTAGONISMO VISUAL. EN LA ESQUINA SUPERIOR IZQUIERDA DE LA LETRA ?C? SE INCORPORA UN DIBUJO QUE REPRESENTA LA CRESTA DE UN GALLO EN COLOR ROJO, REFORZANDO LA IDENTIDAD RELACIONADA CON SUS PRODUCTOS. ?DANYS? APARECE EN LETRAS AMARILLAS CON BORDES NEGROS, UBICADA DEBAJO DE LA PALABRA ?CRISPY?, MANTENIENDO EL MISMO ESTILO GRUESO Y LLAMATIVO. EL LOGO SE COMPONE DE LAS PALABRAS ?CRISPY? Y ?DANYS?, REALIZADAS CON TIPOGRAFÍA GRUESA SOBRE LA BASE DE LOS ESTILOS ?DISPLAY? Y ?CARTOON? PERSONALIZADOS PARA ADAPTARLO AL CONCEPTO DEL LOGO. LA PALABRA "CRISPY" TRADUCIDA AL IDIOMA CASTELLANO SIGNIFICA CRUJIENTE. LA PALABRA "DANYS" NO TIENE TRADUCCIÓN, PERO ESTÁ ASOCIADA A LAS INICIALES DE LA RAZÓN SOCIAL DE LA EMPRESA SOLICITANTE.

TRAMITANTE: RODRIGUEZ YDROGO JULIO RAFAEL

Insc. 2025-013324 del 16 DE DICIEMBRE DE 2025

NOMBRE DE LA MARCA: CRISPY DANYS

SOLICITADA POR: ALIMENTOS DNM, C.A Domicilio: AV. LOS ILUSTRES CC LOS PROCERES, NIVEL 2, LOCAL FC014. URB. STA MONICA DTTP CAPITAL País: VENEZUELA



PARA DISTINGUIR: SERVICIO DE CONSULTORÍA EN ADMINISTRACIÓN Y GESTIÓN PARA LA EXPLOTACIÓN EMPRESARIAL; ASISTENCIA EN LA GESTIÓN EMPRESARIAL; CONSULTORÍA EN ORGANIZACIÓN EMPRESARIAL; EXPLOTACIÓN DE ACTIVIDADES COMERCIALES EN EMPRESAS COMERCIALES COMO LA CONFORMACIÓN DE SUCURSALES O FRNAQUICIAS; PUBLICIDAD Y COMERCIALIZACIÓN DE PRODUCTOS A TRAVÉS DE MEDIOS DE COMUNICACIÓN ELECTRÓNICA. PUBLICIDAD, GESTIÓN DE NEGOCIOS COMERCIALES, ADMINISTRACIÓN COMERCIAL, TRABAJOS DE OFICINAS; ORGANIZACIÓN DE PROGRAMAS DE INCENTIVOS PARA AFILIADOS CON FINES COMERCIALES O PUBLICITARIOS; ASISTENCIA EN LA GESTIÓN INDUSTRIAL O COMERCIAL; ADMINISTRACIÓN COMERCIAL DE LA CONCESIÓN DE LICENCIAS DE BIENES Y SERVICIOS DE TERCEROS Clase 35

DESCRIPCIÓN DE ETIQUETA: SOBRE UN FONDO BLANCO GENERAL, SE ESTABLECE UN FONDO DE COLOR NEGRO DETRÁS DE LAS LETRAS PARA DARLE MAYOR CONTRASTE A LAS PALABRAS CRISPY Y DANYS. LA PALABRA CRISPY ESTÁ ESCRITA EN LETRAS BLANCAS CON BORDES NEGRO, Y TANTO LA PRIMERA (C) COMO LA ÚLTIMA LETRA (Y) TIENEN UN TAMAÑO SUPERIOR AL RESTO, LO QUE APORTA PROTAGONISMO VISUAL. EN LA ESQUINA SUPERIOR IZQUIERDA DE LA LETRA (C) SE INCORPORA UN DIBUJO QUE REPRESENTA LA CRESTA DE UN GALLO EN COLOR ROJO, REFORZANDO LA IDENTIDAD RELACIONADA CON SUS PRODUCTOS. (DANYS) APARECE EN LETRAS AMARILLAS CON BORDES NEGROS, UBICADA DEBAJO DE LA PALABRA ?CRISPY?, MANTENIENDO EL MISMO ESTILO GRUESO Y LLAMATIVO. EL LOGO SE COMPONE DE LAS PALABRAS (CRISPY Y DANYS), REALIZADAS CON TIPOGRAFÍA GRUESA

SOBRE LA BASE DE LOS ESTILOS (DISPLAY) Y (CARTOON) PERSONALIZADOS PARA ADAPTARLO AL CONCEPTO DEL LOGO. LA PALABRA (CRISPY) TRADUCIDA AL IDIOMA CASTELLANO SIGNIFICA CRUJIENTE. LA PALABRA (DANYS) NO TIENE TRADUCCIÓN, PERO ESTÁ ASOCIADA A LAS INICIALES DE LA RAZON SOCIAL DE LA EMPRESA SOLICITANTE

TRAMITANTE: RODRIGUEZ YDROGO JULIO RAFAEL

Insc. 2025-013325 del 16 DE DICIEMBRE DE 2025

SOLICITADA POR: CASA DE REPRESENTACIONES TAGUAPIREFARMA, C.A Domicilio: CR 3ERA SUR ENTRE CALLE 15 SUR Y AV WISTON CHURCHIL, PISO 3, SECTOR PUEBLO NUEVO SUR EL TIGRE EDO ANZOATEGUI. País: VENEZUELA

DUOMOXIL

PARA DISTINGUIR: PRODUCTOS Y PREPARACIONES FARMACÉUTICAS, PRODUCTOS HIGIÉNICOS Y SANITARIOS PARA USO MÉDICO, ALIMENTOS Y SUSTANCIAS DIETÉTICAS PARA USO MEDICO O VETERINARIO, ALIMENTOS PARA BEBES; COMPLEMENTOS ALIMENTICIOS PARA PERSONAS O ANIMALES, EMPLASTOS, MATERIAL PARA APÓSITOS; MATERIAL PARA EMPASTES E IMPRONTAS DENTALES, PRODUCTOS PARA ELIMINAR ANIMALES DAÑINOS; PRODUCTOS DE HIGIENE PERSONAL QUE NO SON DE TOCADOR; PREPARACIONES FARMACÉUTICAS PARA EL TRATAMIENTO DE ENFERMEDADES; PREPARACIONES BIOLÓGICAS PARA USO MÉDICO; GUATA PARA USO MÉDICO; PREPARACIONES DE DIAGNÓSTICO PARA USO MÉDICO; COMPLEMENTOS ALIMENTICIOS DESTINADOS A COMPLETAR UNA DIETA NORMAL O A BENEFICIAR LA SALUD.

Clase 5

TRAMITANTE: RODRIGUEZ YDROGO JULIO RAFAEL

Insc. 2025-013326 del 16 DE DICIEMBRE DE 2025

SOLICITADA POR: CASA DE REPRESENTACIONES TAGUAPIREFARMA, C.A Domicilio: CR 3ERA SUR ENTRE CALLE 15 SUR Y AV WISTON CHURCHIL, PISO 3, SECTOR PUEBLO NUEVO SUR EL TIGRE EDO ANZOATEGUI. País: VENEZUELA

CLAVIDUO

PARA DISTINGUIR: PRODUCTOS Y PREPARACIONES FARMACÉUTICAS, PRODUCTOS HIGIÉNICOS Y SANITARIOS PARA USO MÉDICO, ALIMENTOS Y SUSTANCIAS DIETÉTICAS PARA USO MEDICO O VETERINARIO, ALIMENTOS PARA BEBES; COMPLEMENTOS ALIMENTICIOS PARA PERSONAS O ANIMALES, EMPLASTOS, MATERIAL PARA APÓSITOS; MATERIAL PARA EMPASTES E IMPRONTAS DENTALES, PRODUCTOS PARA ELIMINAR ANIMALES DAÑINOS; PRODUCTOS DE HIGIENE PERSONAL QUE NO SON DE TOCADOR; PREPARACIONES FARMACÉUTICAS PARA EL TRATAMIENTO DE ENFERMEDADES; PREPARACIONES BIOLÓGICAS PARA USO MÉDICO; GUATA PARA USO MÉDICO; PREPARACIONES DE DIAGNÓSTICO PARA USO MÉDICO; COMPLEMENTOS ALIMENTICIOS DESTINADOS A COMPLETAR UNA DIETA NORMAL O A BENEFICIAR LA SALUD.

Clase 5

TRAMITANTE: RODRIGUEZ YDROGO JULIO RAFAEL

Insc. 2025-013327 del 16 DE DICIEMBRE DE 2025

SOLICITADA POR: CASA DE REPRESENTACIONES TAGUAPIREFARMA, C.A Domicilio: CR 3ERA SUR ENTRE CALLE 15 SUR Y AV WISTON CHURCHIL, PISO 3, SECTOR PUEBLO NUEVO SUR EL TIGRE EDO ANZOATEGUI. País: VENEZUELA

CERTAN

PARA DISTINGUIR: PRODUCTOS Y PREPARACIONES FARMACÉUTICAS, PRODUCTOS HIGIÉNICOS Y SANITARIOS PARA USO MÉDICO, ALIMENTOS Y SUSTANCIAS DIETÉTICAS PARA USO MEDICO O VETERINARIO, ALIMENTOS PARA BEBES; COMPLEMENTOS ALIMENTICIOS PARA PERSONAS O ANIMALES, EMPLASTOS, MATERIAL PARA APÓSITOS; MATERIAL PARA EMPASTES

EMPRONTAS DENTALES, PRODUCTOS PARA ELIMINAR ANIMALES DAÑINOS; PRODUCTOS DE HIGIENE PERSONAL QUE NO SON DE TOCADOR; PREPARACIONES FARMACÉUTICAS PARA EL TRATAMIENTO DE ENFERMEDADES; PREPARACIONES BIOLÓGICAS PARA USO MÉDICO; GUATA PARA USO MÉDICO; PREPARACIONES DE DIAGNÓSTICO PARA USO MÉDICO; COMPLEMENTOS ALIMENTICIOS DESTINADOS A COMPLETAR UNA DIETA NORMAL O A BENEFICIAR LA SALUD.

Clase 5

TRAMITANTE: RODRIGUEZ YDROGO JULIO RAFAEL

Insc. 2025-013328 del 16 DE DICIEMBRE DE 2025

SOLICITADA POR: NORGAR RICHARD ROZO Domicilio: CALLE 6 No. 2-205 BARRIO SAN ISIDRO URENA ESTADO TACHIRA País: VENEZUELA

AMIRI

PARA DISTINGUIR: PRENDA DE VESTIR,CALZADO, GORRAS,SOMBRERIAS Clase 25

TRAMITANTE: MONTILLA CESAR

Insc. 2025-013329 del 16 DE DICIEMBRE DE 2025

SOLICITADA POR: BELSY ARIAS DE GONZALEZ Domicilio: ureña -edo. tachira País: VENEZUELA

AMIRI

PARA DISTINGUIR: PRENDA DE VESTIR,CALZADO,GORRA Y SOMBRERIA Clase 25

TRAMITANTE: MONTILLA CESAR

Insc. 2025-013330 del 16 DE DICIEMBRE DE 2025

SOLICITADA POR: GABRIELA CAROLINA VALBUENA ABREU Domicilio: AV JOSE MARIA VARGAS EDIF PORTAL ALAMEDA URB SANTA FE CARACAS, ESTADO MIRANDA País: VENEZUELA

TU PODER DE ELEGIR

PARA DISTINGUIR: LEMA COMERCIAL APLICADO A LA SOLICITUD DE REGISTRO 2025-13306 MULATA EN CLASE 44 PARA DISTINGUIR SERVICIOS DE SOLARIUM/SERVICIOS DE BRONCEADO ARTIFICIAL; SERVICIOS DE TATUAJE, SERVICIOS DE BRONCEADO CON AEROGRAFO Clase LC

TRAMITANTE: GABRIELA CAROLINA VALBUENA ABREU

Insc. 2025-013334 del 16 DE DICIEMBRE DE 2025

NOMBRE DE LA MARCA: MIJIA

SOLICITADA POR: Xiaomi Inc. Domicilio: No.006 floor 6, building 6, yard 33, middle Xierqi Road, Haidian District Beijing País: CHINA

mijia

PARA DISTINGUIR: GASES SOLIDIFICADOS PARA USO INDUSTRIAL; GRAFITO PARA USO INDUSTRIAL; ÁCIDOS; ÁLCALIS; ÓXIDO DE ANTIMONIO; CARBUROS; SALES PARA USO INDUSTRIAL; ANHÍDRIDOS; ACETATO DE CAL; ACETILENO; ALCOHOL PARA USO INDUSTRIAL; ÉTERES; FENOL PARA USO INDUSTRIAL; ALCALOIDES; CETONES; ALDEHÍDOS; ÉSTERES; AGAR-AGAR PARA USO INDUSTRIAL; ALMIDÓN PARA USO INDUSTRIAL; DIASTASAS PARA USO INDUSTRIAL; AGENTES TENSIOACTIVOS; AGUA OXIGENADA PARA USO INDUSTRIAL; AGUA DESTILADA; GEL DE SÍLICE; AGUA PURIFICADA PARA USO INDUSTRIAL; AGUA DESIONIZADA; ISÓTOPOS PARA USO INDUSTRIAL; PRODUCTOS QUÍMICOS PARA AVIVAR LOS COLORES DE MATERIAS TEXTILES; MATERIAS PARA ABATANAR; AGLUTINANTES PARA HORMIGÓN; ADITIVOS QUÍMICOS PARA CARBURANTES; FLUIDOS DE FRENOS; ANTICONGELANTES; AGENTES REFRIGERANTES PARA MOTORES DE VEHÍCULOS; PRODUCTOS QUÍMICOS PARA DESLUSTRAR EL VIDRIO; OPACIFICANTES PARA EL VIDRIO; SOLUCIONES ESPUMANTES PARA BATERÍAS; PRODUCTOS PARA DEPURAR GASES; ARENA DE FUNDICIÓN; PREPARACIONES PARA

CLARIFICAR; PRODUCTOS PARA ABLANDAR EL AGUA; ANTIINCRUSTANTES; PRODUCTOS CONTRA EL DESLUSTRE DEL VIDRIO; DISOLVENTES PARA BARNICES; ACELERADORES DE VULCANIZACIÓN; LODOS DE PERFORACIÓN; FLUIDOS AUXILIARES PARA ABRASIVOS; PREPARACIONES PARA DESPEGAR Y SEPARAR; CARBÓN ANIMAL; PREPARACIONES QUÍMICAS DE PROTECCIÓN CONTRA EL MILDIU; CARBÓN ACTIVADO; PRODUCTOS QUÍMICOS DE USO INDUSTRIAL PARA AVIVAR LOS COLORES; MASILLAS PARA REPARAR; CARROCERÍAS DE AUTOMÓVILES; MORDIENTES PARA METALES; MASILLAS AL ACEITE; MATERIAL FILTRANTE (QUÍMICO); PRODUCTOS PARA CONSERVAR LAS FLORES; CATALIZADORES BIOQUÍMICOS; PAPEL FOTOGRÁFICO; PRODUCTOS QUÍMICOS PARA USO FOTOGRÁFICO; PLACAS FOTOSENSIBLES; RESINAS SINTÉTICAS EN BRUTO; DISPERSIONES DE MATERIAS PLÁSTICAS; PREPARACIONES FERTILIZANTES; PRODUCTOS IGNÍFUGOS; PREPARACIONES PARA TEMPLAR METALES; PREPARACIONES QUÍMICAS PARA SOLDAR; PRODUCTOS QUÍMICOS PARA CONSERVAR ALIMENTOS; PRODUCTOS QUÍMICOS PARA IMPERMEABILIZAR EL CUERO; PEGAMENTOS PARA USO INDUSTRIAL; MASILLAS PARA NEUMÁTICOS; PASTA DE MADERA. Clase 1

DESCRIPCIÓN DE ETIQUETA: CONSISTE EN LA PALABRA MIJIA (PALABRA DE FANTASÍA, TAL Y COMO SE SOLICITA NO TIENE TRADUCCIÓN) ESCRITA EN LETRAS DE IMPRENTA, MINÚSCULAS, DE TRAZO GRUESO, COLOR NEGRO. SE REIVINDICA LA PABRALA MIJIA Y TODO EL CONJUNTO DESCRITO CON EL COLOR INDICADO EN ÉL.

TRAMITANTE: ENRIQUE J. CHEANG VERA - MARIANELLA MONTILLA RIOS - IRINA TERRA PORLEY

Insc. 2025-013335 del 16 DE DICIEMBRE DE 2025

NOMBRE DE LA MARCA: MIJIA

SOLICITADA POR: Xiaomi Inc. Domicilio: No.006 floor 6, building 6, yard 33, middle Xierqi Road, Haidian District Beijing País: CHINA

PARA DISTINGUIR: TINTES; TINTES; COLORANTES; PIGMENTOS; METALES EN HOJAS PARA LA PINTURA, LA DECORACIÓN, LA IMPRENTA Y TRABAJOS ARTÍSTICOS; COLORANTE ALIMENTARIO; CARTUCHOS DE TÓNER LLENOS PARA IMPRESORAS Y FOTOCOPIADORAS; CARTUCHOS DE TINTA RELLENOS PARA IMPRESORAS Y FOTOCOPIADORAS; TINTA PARA IMPRESORAS Y FOTOCOPIADORAS; TÓNER PARA IMPRESORAS Y FOTOCOPIADORAS; CARTUCHOS DE TINTA COMESTIBLE LLENOS PARA IMPRESORAS; TINTAS DE IMPRENTA; TINTAS PARA TATUAJES; PINTURAS; REVESTIMIENTOS DE PROTECCIÓN PARA CHASIS DE VEHÍCULOS; PREPARACIONES ANTICORROSIVAS; GOMORRESINAS. Clase 2

DESCRIPCIÓN DE ETIQUETA: CONSISTE EN LA PALABRA MIJIA (PALABRA DE FANTASÍA, TAL Y COMO SE SOLICITA NO TIENE TRADUCCIÓN) ESCRITA EN LETRAS DE IMPRENTA, MINÚSCULAS, DE TRAZO GRUESO, COLOR NEGRO. SE REIVINDICA LA PABRALA MIJIA Y TODO EL CONJUNTO DESCRITO CON EL COLOR INDICADO EN ÉL.

TRAMITANTE: ENRIQUE J. CHEANG VERA - MARIANELLA MONTILLA RIOS - IRINA TERRA PORLEY

Insc. 2025-013336 del 16 DE DICIEMBRE DE 2025

NOMBRE DE LA MARCA: MIJIA

SOLICITADA POR: Xiaomi Inc. Domicilio: No.006 floor 6, building 6, yard 33, middle Xierqi Road, Haidian District Beijing País: CHINA

mijia

mijia

PARA DISTINGUIR: JABÓN; JABÓN DE AFEITAR; CHAMPÚS; LECHE LIMPIADORA PARA USO DE TOCADOR; TOALLITAS HÚMEDAS PARA BEBÉS IMPREGNADAS DE PREPARACIONES DE LIMPIEZA; PASTILLAS DE JABÓN DE TOCADOR; PREPARACIONES PARA EL REMOJO DE LA ROPA; BOLAS DE LAVANDERÍA LLENAS DE DETERGENTES PARA EL LAVADO; TOALLITAS PARA LAVANDERÍA PARA PREVENIR EL DESTENIDO DE COLORES; PREPARACIONES PARA LA LAVANDERÍA; JABÓN PARA MANOS; LÍQUIDOS LAVAVAJILLAS; PREPARACIONES DE LIMPIEZA; DETERGENTES PARA MÁQUINAS LAVAPLATOS; PREPARACIONES PARA LUSTRAR [PULIMENTO]; PREPARACIONES ABRASIVAS; PERFUMERÍA; SUSTANCIAS AROMÁTICAS [ACEITES ESENCIALES]; ACEITES ESENCIALES; PERFUMES; DESODORANTES PARA PERSONAS O PARA ANIMALES; COSMÉTICOS; PREPARACIONES COSMÉTICAS PARA EL CUIDADO DE LA PIEL; LOCIONES PARA DESPUÉS DE AFEITAR; DENTÍFRICOS; PASTA DE DIENTES; TIRAS PARA BLANQUEAR LOS DIENTES; ENJUAGUES BUCALES PARA USO NO MÉDICO; TIRAS PARA REFRESCAR EL ALIENTO; AEROSOL PARA REFRESCAR EL ALIENTO; PREPARACIONES PARA REFRESCAR EL ALIENTO PARA LA HIGIENE PERSONAL; BOLÍGRAFOS PARA BLANQUEAR LOS DIENTES; POPURRÍ [FRAGANCIAS]; INCIENSO; CHAMPÚS PARA ANIMALES [PREPARACIONES NO MEDICINALES PARA EL ASEO]; DESODORANTES PARA ANIMALES; PREPARACIONES PARA PERFUMAR EL AMBIENTE.

Clase 3

DESCRIPCIÓN DE ETIQUETA: CONSISTE EN LA PALABRA MIJIA (PALABRA DE FANTASÍA, TAL Y COMO SE SOLICITA NO TIENE TRADUCCIÓN) ESCRITA EN LETRAS DE IMPRENTA, MINÚSCULAS, DE TRAZO GRUESO, COLOR NEGRO. SE REIVINDICA LA PALABRA MIJIA Y TODO EL CONJUNTO DESCRITO CON EL COLOR INDICADO EN ÉL.

TRAMITANTE: ENRIQUE J. CHEANG VERA - MARIANELLA MONTILLA RIOS - IRINA TERRA PORLEY

Insc. 2025-013337 del 16 DE DICIEMBRE DE 2025

NOMBRE DE LA MARCA: MIJIA

SOLICITADA POR: Xiaomi Inc. Domicilio: No.006 floor 6, building 6, yard 33, middle Xierqi Road, Haidian District Beijing País: CHINA

PARA DISTINGUIR: METALES EN HOJAS O EN POLVO PARA IMPRESORAS 3D; FLEJES DE HIERRO; PUNTALES METÁLICOS; ALEACIONES DE METALES COMUNES; TOBERAS METÁLICAS; PERSIANAS ENROLLABLES DE ACERO; VALLAS [CERCAS] METÁLICAS; PUERTAS METÁLICAS; MATERIALES METÁLICOS PARA VÍAS FÉRREAS; HILOS METÁLICOS O ALAMBRES; BRIDAS DE FIJACIÓN METÁLICA PARA CABLES Y TUBERÍAS; EMPALMES METÁLICOS PARA CABLES NO ELÉCTRICOS; TORNILLOS METÁLICOS; CIERRES DE PUERTA METÁLICOS NO ELÉCTRICOS; DISPOSITIVOS METÁLICOS NO ELÉCTRICOS PARA CERRAR VENTANAS; TIMBRES DE PUERTA METÁLICOS NO ELÉCTRICOS; ANILLAS ABIERTAS DE METALES COMUNES PARA LLAVES; CANDADOS METÁLICOS QUE NO SEAN ELECTRÓNICOS; LLAVES METÁLICAS; CIERRES METÁLICOS PARA BOLSAS; CERRADURAS METÁLICAS PARA VEHÍCULOS; CEPOS PARA BLOQUEAR VEHÍCULOS; CERRADURAS METÁLICAS QUE NO SEAN ELÉCTRICAS; CERRADURAS DE GOLPE O CERRADURAS DE MUELLE; CAJAS DE CAUDALES ELECTRÓNICAS; CAJAS FUERTES [METÁLICAS O NO METÁLICAS]; ARMAZONES METÁLICOS PARA CORREAS Y MATERIALES DE REFUERZO PARA CORREAS; RECIPIENTES METÁLICOS PARA EMBALAR; MOLDES DE FUNDICIÓN METÁLICOS; DISTINTIVOS METÁLICOS PARA VEHÍCULOS; PLACAS DE IDENTIFICACIÓN METÁLICAS; MATRÍCULAS METÁLICAS; CENCERROS; ALAMBRES PARA SOLDAR; BOYAS DE AMARRE METÁLICAS; PULSERAS DE IDENTIFICACIÓN METÁLICAS; DISPOSITIVOS METÁLICOS ACCIONADOS POR EL VIENTO PARA AHUYENTAR AVES; TUTORES METÁLICOS PARA PLANTAS O

mijia

ÁRBOLES O RODRIGONES METÁLICOS PARA PLANTAS O ÁRBOLES; TRAMPAS PARA ANIMALES SALVAJES; OBRAS DE ARTE DE METALES COMUNES; MINERALES METALÍFEROS O MENAS; MONUMENTOS METÁLICOS; QUINCALLA; ARTÍCULOS DE FERRETERÍA METÁLICOS PEQUEÑOS.

Clase 6

DESCRIPCIÓN DE ETIQUETA: CONSISTE EN LA PALABRA MIJIA (PALABRA DE FANTASÍA, TAL Y COMO SE SOLICITA NO TIENE TRADUCCIÓN) ESCRITA EN LETRAS DE IMPRENTA, MINÚSCULAS, DE TRAZO GRUESO, COLOR NEGRO. SE REIVINDICA LA PALABRA MIJIA Y TODO EL CONJUNTO DESCRITO CON EL COLOR INDICADO EN ÉL.

TRAMITANTE: ENRIQUE J. CHEANG VERA - MARIANELLA MONTILLA RIOS - IRINA TERRA PORLEY

Insc. 2025-013338 del 16 DE DICIEMBRE DE 2025

NOMBRE DE LA MARCA: MIJIA

SOLICITADA POR: Xiaomi Inc. Domicilio: No.006 floor 6, building 6, yard 33, middle Xierqi Road, Haidian District Beijing País: CHINA

PARA DISTINGUIR: MÁQUINAS AGRÍCOLAS; BOMBAS DE AIREACIÓN PARA ACUARIOS; COMEDEROS MECANIZADOS PARA GANADO; DESINTEGRADORAS; MÁQUINAS DE ORDENAR; INCUBADORAS DE HUEVOS; MÁQUINAS DE ESQUILAR PARA ANIMALES; MÁQUINA EXTRACTORA DE SAL; CAMINADOR DE CABALLOS; MÁQUINAS PARA TRABAJAR LA MADERA; SIERRAS [MÁQUINAS]; MÁQUINAS DE HACER PAPEL; MÁQUINAS PARA HACER PAÑALES DE PAPEL; MÁQUINAS DE IMPRIMIR; MÁQUINAS DE IMPRESIÓN DE INYECCIÓN DE TINTA INDUSTRIAL; MÁQUINAS DE HILAR; MÁQUINAS DE TEÑIR; MÁQUINAS PARA LA FABRICACIÓN DE TÉ; MÁQUINAS PARA HACER SALCHICHAS; MÁQUINAS DE PELAR; MÁQUINAS DE MEZCLAR; MEZCLADORAS [MÁQUINAS]; MOLINOS [MÁQUINAS]; PICADORAS DE CARNE ELÉCTRICAS; MÁQUINAS DE AMASAR; EXTRACTORES DE JUGO ELÉCTRICOS; MÁQUINAS ELECTROMECÁNICAS DE PREPARACIÓN DE ALIMENTOS; MÁQUINAS TRITURADORAS; MÁQUINAS CORTADORAS DE PAN; MÁQUINAS ELECTROMECÁNICAS DE PREPARACIÓN DE BEBIDAS; BRAZOS ROBÓTICOS PARA PREPARACIÓN DE BEBIDAS; MÁQUINAS DE CIGARRILLOS PARA USO INDUSTRIAL; MÁQUINAS PARA TRABAJAR EL CUERO; MÁQUINAS DE COSER; MÁQUINAS ENSAMBLADORAS DE BICICLETAS; TORNOS DE ALFARERO; MÁQUINAS DE GRABADO; MÁQUINARIA PARA BATERÍAS; MÁQUINAS DE HACER CORDONES; MÁQUINAS DE HACER PALILLOS CHINOS; MÁQUINAS DE DOBLE USO PARA DESCASCARAR Y PELAR; MÁQUINAS PARA FABRICAR BOLÍGRAFOS; MÁQUINAS PARA FABRICAR VELAS; MÁQUINAS DE LIMPIEZA DE SEMILLAS DE GUSANOS DE SEDA; SECADORAS CENTRÍFUGAS PARA CAPULLOS DE GUSANOS DE SEDA; TELARES PARA ESTERAS DE PAJA; MÁQUINAS PARA FABRICAR ESMALTE; MÁQUINAS PARA FABRICAR BOMBILLAS/FOCOS; MÁQUINAS DE EMBALAJE; MÁQUINAS PARA FABRICAR BRIQUETAS; MÁQUINAS ELÉCTRICAS DE COCINA; PROCESADORES ELÉCTRICOS DE ALIMENTOS; LAVAVAJILLAS; ABRELATAS ELÉCTRICOS; LICUADORAS ELÉCTRICAS PARA USO DOMÉSTICO; MOLINILLOS PARA USO DOMÉSTICO QUE NO SEAN DE MANO; BATIDORAS/VARILLAS ELÉCTRICAS PARA USO DOMÉSTICO; MOLINILLOS DE CAFÉ QUE NO SEAN DE MANO; LAVADORAS [PARA ROPA]; MÁQUINAS PARA LAVAR LA ROPA QUE INCORPORAN UNA SECADORA CENTRÍFUGA; MÁQUINAS PARA ESCURRIR LA ROPA; BIORREACTORES PARA USO EN FABRICACIÓN DE BIOFARMACÉUTICOS; MÁQUINAS DE ESTAMPADO; MÁQUINAS PARA TRABAJAR EL VIDRIO; MÁQUINAS PARA FABRICAR FERTILIZANTES; MÁQUINAS ELECTROMECÁNICAS PARA LA INDUSTRIA QUÍMICA; MÁQUINAS DE ENJUAGUE/ACLARADO; APARATOS DE TRACCIÓN/ARRASTRE [PARA MINERÍA]; CORTADORAS [MÁQUINAS]; PLATAFORMAS DE PERFORACIÓN, FLOTANTES O NO FLOTANTES; EXCAVADORAS;

mijia

GATOS NEUMÁTICOS; ELEVADORES [MÁQUINAS]; APARATOS DE ELEVACIÓN; MÁQUINAS PARA TRABAJAR METALES; MARTILLOS ELÉCTRICOS; MÁQUINAS DE FUNDICIÓN; MÁQUINAS DE VAPOR; DISPOSITIVOS DE ENCENDIDO PARA MOTORES DE COMBUSTIÓN INTERNA; TURBINAS EÓLICAS; MÁQUINAS PARA FABRICAR CLIPS DE PAPEL; MÁQUINAS PARA FABRICAR CREMALLERAS; HERRAMIENTAS [PARTES DE MÁQUINAS]; ROBOTS INDUSTRIALES; CARENADO/CUBIERTAS [PARTES DE MÁQUINAS]; MÁQUINAS PARA FABRICAR CABLES Y ALAMBRES ELÉCTRICOS; DESTORNILLADORES ELÉCTRICOS; HERRAMIENTAS PORTÁTILES QUE NO SEAN DE MANO; TALADROS DE MANO ELÉCTRICOS; MÁQUINAS PARA LA FABRICACIÓN DE SEMICONDUCTORES; MÁQUINAS DE TRABAJO EN FRÍO ÓPTICO; MÁQUINAS PARA LA GENERACIÓN DE GAS POR ELECTRÓLISIS; MÁQUINAS DE PINTAR; DÍNAMOS; FILTROS PARA LA LIMPIEZA DEL AIRE DE REFRIGERACIÓN PARA MOTORES; MOTORES, EXCEPTO PARA VEHÍCULOS TERRESTRES; BOMBAS [MÁQUINAS]; BOMBAS DE AIRE [INSTALACIONES DE GARAJE]; VÁLVULAS [PARTES DE MÁQUINAS]; MÁQUINAS DE AIRE COMPRIMIDO; MÁQUINAS DE ASPIRACIÓN DE AIRE; AEROCONDENSADORES; CILINDROS DE AIRE [PARTES DE MÁQUINAS]; CIERRAPUERTAS ELÉCTRICOS; ABREPUERTAS ELÉCTRICOS; EJES PARA MÁQUINAS; MECANISMOS DE CONTROL PARA MÁQUINAS O MOTORES; FILTROS QUE SON PARTES DE MÁQUINAS O DE MOTORES; COJINETES [PARTES DE MÁQUINAS]; CORREAS PARA MÁQUINAS; ORUGAS DE CAUCHO QUE SON PARTES DE TRACTORES DE ORUGAS EN MÁQUINAS AGRÍCOLAS; APARATOS DE SOLDADURA ELÉCTRICA; APARATOS PARA LAVAR; ASPIRADORAS; BOQUILLAS DE ASPIRACIÓN PARA ASPIRADORAS; FREGONAS DE VAPOR; MÁQUINAS Y APARATOS ELÉCTRICOS PARA LIMPIAR; CEPILLOS PARA ASPIRADORAS; BOLSAS PARA ASPIRADORAS; INSTALACIONES PARA DESEMPOLVAR CON FINES DE LIMPIEZA; ACCESORIOS DE ASPIRADORA PARA LA DIFUSIÓN DE PERFUMES Y DESINFECTANTES; MANGUERAS PARA ASPIRADORAS; INSTALACIONES DE LAVADO PARA VEHÍCULOS; INSTALACIONES DE EXTRACCIÓN DE POLVO CON FINES DE LIMPIEZA; MÁQUINAS FREGADORAS DE SUELOS; LAVADORA DE COCHES ; LIMPIADOR INALÁMBRICO; MÁQUINA BARREDORA PARA CARGAR; FILTROS DE POLVO Y BOLSAS PARA ASPIRADORAS; FILTRO DE POLVO PARA ASPIRADORAS; MÁQUINAS DE FILTRACIÓN; DISPOSITIVOS DE OPERACIÓN ELÉCTRICA PARA CORRER CORTINAS; TAMBORES [PARTES DE MÁQUINAS]; IMPRESORAS 3D; PULIDORAS ELÉCTRICAS DE ZAPATOS; MÁQUINAS PARA ENCORDAR RAQUETAS; MÁQUINAS EXPENDEDORAS; ETIQUETADORAS [MÁQUINAS]; TRAJES DE EXOESQUELETO ROBÓTICOS QUE NO SEAN PARA FINES MÉDICOS; PLUMAS DE IMPRESIÓN 3D; BIOIMPRESORAS 3D; MÁQUINAS EXPENDEDORAS DE BILLETES; MÁQUINAS DISPENSADORAS DE FLUIDOS PARA USO INDUSTRIAL; JUNTA DE VEHÍCULO DE ALIMENTACIÓN DE ACEITE PARA AVIACIÓN; TANQUES DE LÍQUIDO [PARTES DE MÁQUINAS]; DEPÓSITO DE FLUIDO (COMPONENTE DE MÁQUINA); TRITURADORA DE HIELO; MÁQUINA CLASIFICADORA DE ARROZ; DISPOSITIVOS AUTOMÁTICOS PARA DESMONTAR E INSTALAR NEUMÁTICOS; MÁQUINA AUTOMÁTICA EXPENDEDORA DE CAMELOS; MÁQUINAS EXPENDEDORAS REFRIGERADAS; RELLENADOR PARA EL REEMPLAZO DE LÍQUIDO DE FRENOS; IMPRESORA 3D DE CERÁMICA; MÁQUINA PLEGADORA AUTOMÁTICA INDUSTRIAL; MÁQUINAS DE GALVANOPLASTIA; MÁQUINA ELÉCTRICA PARA ROMPER PAREDES DE ALIMENTOS. Clase 7

DESCRIPCIÓN DE ETIQUETA: CONSISTE EN LA PALABRA MIJIA (PALABRA DE FANTASÍA, TAL Y COMO SE SOLICITA NO TIENE TRADUCCIÓN) ESCRITA EN LETRAS DE IMPRENTA, MINÚSCULAS, DE TRAZO GRUESO, COLOR NEGRO. SE REIVINDICA LA PABRALA MIJIA Y TODO EL CONJUNTO DESCRITO CON EL COLOR INDICADO EN ÉL.

TRAMITANTE: ENRIQUE J. CHEANG VERA - MARIANELLA MONTILLA RIOS - IRINA TERRA PORLEY

Insc. 2025-013339 del 16 DE DICIEMBRE DE 2025**NOMBRE DE LA MARCA:** MIJIA**SOLICITADA POR:** Xiaomi Inc. Domicilio: No.006 floor 6, building 6, yard 33, middle Xierqi Road, Haidian District Beijing País: CHINA

PARA DISTINGUIR: HERRAMIENTAS DE MANO DE ACCIONAMIENTO MANUAL; INSTRUMENTOS PARA LIJAR [INSTRUMENTOS DE MANO]; ASENTADORES DE NAVAJAS DE AFEITAR; PALAS [HERRAMIENTAS DE MANO]; APEROS DE AGRICULTURA DE ACCIONAMIENTO MANUAL; JERINGAS PARA PULVERIZAR INSECTICIDAS; HERRAMIENTAS DE JARDINERÍA DE ACCIONAMIENTO MANUAL; INSTRUMENTOS Y HERRAMIENTAS PARA DESOLLAR ANIMALES; ABRIDORES DE OSTRAS; ARPONES; HOJAS DE AFEITAR; APARATOS LÁSER PARA LA DEPILACIÓN QUE NO SEAN PARA USO MÉDICO; APARATOS ELÉCTRICOS Y NO ELÉCTRICOS DE DEPILACIÓN; CORTABARBAS; ESTUCHES DE NAVAJAS DE AFEITAR; IMPLEMENTOS DE MANO PARA RIZAR EL CABELLO; TENAZAS PARA RIZAR; PLANCHAS PARA ALISAR EL CABELLO; ESTUCHES DE MANICURA; AFEITADORAS ELÉCTRICAS O NO ELÉCTRICAS; CUCHILLAS PARA AFEITADORAS ELÉCTRICAS O NO ELÉCTRICAS; CORTADORAS DE PELO PARA USO PERSONAL, ELÉCTRICAS Y NO ELÉCTRICAS; CORTADORAS DE PELO ELÉCTRICAS; DESTORNILLADORES NO ELÉCTRICOS; ALICATES; PUNTAS [HERRAMIENTAS DE MANO]; LLAVES [HERRAMIENTAS DE MANO]; MARTILLOS [HERRAMIENTAS DE MANO]; MARTILLOS DE EMERGENCIA; HERRAMIENTAS DE CORTE [HERRAMIENTAS DE MANO]; ESTIRADORES DE FLEJES DE METAL [HERRAMIENTAS DE MANO]; TALADROS; BOMBAS DE AIRE DE ACCIONAMIENTO MANUAL; PINZAS; CUCHILLOS DE MODELISMO [BISTURÍES]; HERRAMIENTAS DE GRAVADO [HERRAMIENTAS DE MANO]; TIJERAS; CUCHILLOS; CORTADORAS DE PELO PARA ANIMALES [INSTRUMENTOS DE MANO]; DESCORAZONADORES DE FRUTA; CUCHILLAS [HERRAMIENTAS DE MANO]; CUCHILLOS MULTIUSOS; PUÑOS AMERICANOS [MANOPLAS]; CUCHILLOS, TENEDORES Y CUCHARAS DE PLÁSTICO DE MESA; CUBIERTOS DE MESA [CUCHILLOS, TENEDORES Y CUCHARAS]; MANGOS PARA HERRAMIENTAS DE MANO DE ACCIONAMIENTO MANUAL. Clase 8

DESCRIPCIÓN DE ETIQUETA: CONSISTE EN LA PALABRA MIJIA (PALABRA DE FANTASÍA, TAL Y COMO SE SOLICITA NO TIENE TRADUCCIÓN) ESCRITA EN LETRAS DE IMPRENTA, MINÚSCULAS, DE TRAZO GRUESO, COLOR NEGRO. SE REIVINDICA LA PABRALA MIJIA Y TODO EL CONJUNTO DESCRITO CON EL COLOR INDICADO EN ÉL.

TRAMITANTE: ENRIQUE J. CHEANG VERA - MARIANELLA MONTILLA RIOS - IRINA TERRA PORLEY**Insc. 2025-013340 del 16 DE DICIEMBRE DE 2025****NOMBRE DE LA MARCA:** MIJIA**SOLICITADA POR:** Xiaomi Inc. Domicilio: No.006 floor 6, building 6, yard 33, middle Xierqi Road, Haidian District Beijing País: CHINA

PARA DISTINGUIR: ORDENADORES/COMPUTADORAS PORTÁTILES; MEMORIAS USB; ROBOTS DE TELEPRESENCIA; TABLETAS INFORMÁTICAS; SOPORTES ADAPTADOS PARA ORDENADORES PORTÁTILES; RELOJES INTELIGENTES; GAFAS INTELIGENTES; TARJETAS DE CIRCUITO INTEGRADO [TARJETAS INTELIGENTES]; FUNDAS PARA ORDENADORES PORTÁTILES; INTERFACES PARA ORDENADORES; ESCÁNERES PARA EL PROCESAMIENTO DE DATOS; DISPOSITIVOS DE SEGURIDAD (TOKENS) [HARDWARE] PARA LA AUTENTICACIÓN DE USUARIOS; LECTORES [EQUIPOS DE PROCESAMIENTO DE DATOS]; LÁMINAS PROTECTORAS ADAPTADAS PARA PANTALLAS DE ORDENADORES; IMPRESORAS PARA USAR CON ORDENADORES; LÁPICES ÓPTICOS (STYLUS) PARA PANTALLAS TÁCTILES; CALCULADORAS DE BOLSILLO; ASISTENTES

mijia**mijia**

DIGITALES PERSONALES [PDA]; DISCOS ÓPTICOS; COMPUTADORAS PORTÁTILES (NOTEBOOKS); SOFTWARE DE APLICACIÓN DESCARGABLE PARA ENTORNOS VIRTUALES; ALFOMBRILLAS PARA RATÓN; ALFOMBRILLAS PARA RATÓN [PERIFÉRICOS DE ORDENADOR]; MONITORES [PROGRAMAS DE COMPUTADORAS]; MONITORES [HARDWARE DE COMPUTADORAS]; MICROPROCESADORES; SOPORTES DE DATOS MAGNÉTICOS; PANTALLAS MONTADOS EN LA CABEZA; COMPUTADORAS PORTÁTILES (LAPTOPS); TERMINALES INTERACTIVAS DE PANTALLA TÁCTIL; TARJETAS DE CIRCUITO INTEGRADO; CARTUCHOS DE TINTA SIN RELLENAR PARA IMPRESORAS Y FOTOCOPIADORAS; TARJETAS MAGNÉTICAS DE IDENTIDAD; TARJETAS MAGNÉTICAS CODIFICADAS; PULSERAS MAGNÉTICAS CODIFICADAS DE IDENTIFICACIÓN; ETIQUETAS ELECTRÓNICAS PARA PRODUCTOS; PUBLICACIONES ELECTRÓNICAS DESCARGABLES; TRADUCTORES DE BOLSILLO ELECTRÓNICOS; LÁPICES ELECTRÓNICOS PARA UNIDADES DE VISUALIZACIÓN; PIZARRAS INTERACTIVAS ELECTRÓNICAS; TONOS DE LLAMADA DESCARGABLES PARA TELÉFONOS MÓVILES; ARCHIVOS DE MÚSICA DESCARGABLES; ARCHIVOS DE IMAGEN DESCARGABLES; MONEDEROS ELECTRÓNICOS DESCARGABLES; APARATOS DE PROCESAMIENTO DE DATOS; FUNDAS PARA TABLETAS INFORMÁTICAS; ORDENADORES (COMPUTADORAS); SOFTWARE DE COMPUTADORAS (GRABADO); PLATAFORMAS DE SOFTWARE DE ORDENADOR, GRABADAS O DESCARGABLES; PROGRAMAS DE ORDENADOR DESCARGABLES; PROGRAMAS DE ORDENADOR GRABADOS; DISPOSITIVOS PERIFÉRICOS DE ORDENADOR; DISPOSITIVOS DE MEMORIA DE ORDENADOR; TECLADOS DE ORDENADOR; EQUIPOS INFORMÁTICOS; SOFTWARE DE JUEGOS DE ORDENADOR GRABADO; SOFTWARE DE JUEGOS DE ORDENADOR DESCARGABLE; PROCESADORES [UNIDADES CENTRALES DE PROCESAMIENTO]; MÁQUINAS DE CALCULAR; TARJETAS DE IDENTIDAD BIOMÉTRICAS; BOLSAS ADAPTADAS PARA ORDENADORES PORTÁTILES; LÁPICES ELECTRÓNICOS PARA UNIDADES DE VISUALIZACIÓN; CARTUCHOS DE TÓNER SIN RELLENAR PARA IMPRESORAS Y FOTOCOPIADORAS; TARJETAS LLAVE CODIFICADAS; BASES REFRIGERADORAS PARA ORDENADORES PORTÁTILES; ROBOTS HUMANOIDES PROGRAMABLES POR EL USUARIO, SIN CONFIGURAR; APLICACIONES INFORMÁTICAS DESCARGABLES; IMPRESORAS PORTÁTILES INALÁMBRICAS PARA USAR CON ORDENADORES PORTÁTILES Y DISPOSITIVOS MÓVILES; IMPRESORAS FOTOGRÁFICAS; RATONES INALÁMBRICOS DE ORDENADOR; APARATOS REGISTRADORES DE TIEMPO; PODÓMETRO; AGENDAS ELECTRÓNICAS; CONTADORES; APARATOS PARA VERIFICAR EL FRANQUEO; TERMINALES PARA TARJETAS DE CRÉDITO; DETECTORES DE MONEDAS FALSAS; MECANISMOS PARA APARATOS DE FUNCIONAMIENTO CON MONEDAS; HOLOGRAMAS; MÁQUINAS DE DICTAR; MARCADORES DE DOBLADILLOS; MÁQUINAS DE VOTAR; MÁQUINA DE LOTERÍA; ESCÁNERES BIOMÉTRICOS; TERMINALES ELECTRÓNICOS DE EXPEDICIÓN DE BILLETES; RELOJES DE FICHAR [APARATOS REGISTRADORES DE TIEMPO]; FOTOCOPIADORAS [FOTOGRÁFICAS, ELECTROSTÁTICAS, TÉRMICAS]; APARATOS E INSTRUMENTOS DE PESAJE; BÁSCULAS CON ANALIZADORES DE MASA CORPORAL; BÁSCULAS DE BAÑO; REGLAS [INSTRUMENTOS DE MEDICIÓN]; MEDIDAS; COMPASES PARA MEDIR; LINTERNAS DE SEÑALES; TABLONES DE ANUNCIOS ELECTRÓNICOS; MONITORES DE ACTIVIDAD FÍSICA PORTÁTILES; VIDEOTELÉFONOS; TRANSMISORES [TELECOMUNICACIÓN]; APARATOS TELEFÓNICOS; APARATOS DE TELECOMUNICACIÓN EN FORMA DE JOYERÍA; ESTABILIZADORES (GIMBALS) PARA TELÉFONOS INTELIGENTES; FUNDAS PARA TELÉFONOS INTELIGENTES; TELÉFONOS INTELIGENTES (SMARTPHONES); ROUTERS DE REDES DE COMPUTADORAS; RADIOS; PELÍCULAS PROTECTORAS ADAPTADAS PARA TELÉFONOS INTELIGENTES; INSTRUMENTOS DE NAVEGACIÓN; TELÉFONOS MÓVILES; APARATOS DE INTERCOMUNICACIÓN; CORDONES DE SUJECIÓN PARA TELÉFONOS MÓVILES; EQUIPOS DE MANOS LIBRES PARA TELÉFONOS; APARATOS DE SISTEMAS DE POSICIONAMIENTO GLOBAL [GPS]; SOPORTES ADAPTADOS PARA TELÉFONOS MÓVILES Y

TELÉFONOS INTELIGENTES; TELÉFONOS CELULARES; CORREAS PARA TELÉFONOS MÓVILES; CAJAS DE DERIVACIÓN [ELECTRICIDAD]; BASES PARA AURICULARES DE TELÉFONO PARA VEHÍCULOS; TELÉFONOS INTELIGENTES PLEGABLES; TRANSPONEDORES; ROUTER; PALOS PARA SELFIES PARA TELÉFONOS MÓVILES; INTERCOMUNICADORES; RADIO PORTÁTILES (WALKIE-TALKIES); MONITORES PORTÁTILES DE VISUALIZACIÓN DE VIDEO; CASCOS DE REALIDAD VIRTUAL; GRABADORAS DE VIDEO; APARATOS DE TELEVISIÓN; GRABADORAS DE CINTA; APARATOS DE TRANSMISIÓN DE SONIDO; APARATOS DE GRABACIÓN DE SONIDO; ROBOTS DE VIGILANCIA DE SEGURIDAD; RECEPTORES DE AUDIO Y VIDEO; CÁMARAS DE VISIÓN TRASERA PARA VEHÍCULOS; REPRODUCTORES DE MEDIOS PORTÁTILES; MICRÓFONOS; ALTAVOCES; MÁQUINAS DE DISCOS MUSICALES; AURICULARES; LECTORES DE LIBROS ELECTRÓNICOS; MARCOS DE FOTOS DIGITALES; DISCOS COMPACTOS [AUDIO-VIDEO]; ALTAVOCES PORTÁTILES; VIDEOCÁMARAS; CAJAS/GABINETES PARA ALTAVOCES; MONITORES PARA BEBÉS; MEZCLADORES DE AUDIO; MICRÓFONOS DE ALTA VOZ INALÁMBRICOS; ALTAVOCES INTELIGENTES; ALMOHADILLAS PARA AURICULARES; CÁMARAS PARA TABLERO; ROBOTS HUMANOIDES CON FUNCIONES DE COMUNICACIÓN Y APRENDIZAJE PARA ASISTIR Y ENTRETENER A PERSONAS; CONTROLADORES DE REALIDAD VIRTUAL; DECODIFICADORES; MÁQUINAS DE APRENDIZAJE; DISPOSITIVOS SONOROS ELECTRÓNICOS CON LIBROS; AURICULARES; AURICULARES PARA COMUNICACIÓN A DISTANCIA; VISORES FOTOGRÁFICOS; PROYECTORES DE VIDEO; TRÍPODES PARA CÁMARAS; SOPORTES PARA APARATOS FOTOGRÁFICOS; LÁMPARAS DE FLASH PARA TELÉFONOS INTELIGENTES; PALOS PARA SELFIES (MONOPIÉS DE MANO); LENTES PARA SELFIES; APARATOS DE PROYECCIÓN; PANTALLAS DE PROYECCIÓN; LUCES DE DESTELLO [FOTOGRAFÍA]; FILTROS PARA RAYOS ULTRAVIOLETA PARA FOTOGRAFÍA; DIAFRAGMAS [FOTOGRAFÍA]; ESTUCHES ESPECIALMENTE HECHOS PARA APARATOS E INSTRUMENTOS FOTOGRÁFICOS; CÁMARAS [FOTOGRAFÍA]; OBTURADORES [FOTOGRAFÍA]; FILTROS PARA USO EN FOTOGRAFÍA; ANILLOS DE LUZ PARA SELFIES PARA TELÉFONOS INTELIGENTES; ESTABILIZADORES PARA CÁMARAS DIGITALES; PANTALLAS [FOTOGRAFÍA]; PROYECTOR DIGITAL; PROYECTORES MULTIMEDIA; INSTRUMENTOS DE MEDICIÓN; APARATOS E INSTRUMENTOS DE TOPOGRAFÍA; APARATOS DE MEDICIÓN; TELÉMETROS (MEDIDORES DE DISTANCIA); DETECTORES DE INFRARROJOS; HIGRÓMETROS; APARATOS DE ANÁLISIS DE AIRE; NIVELES [INSTRUMENTOS PARA DETERMINAR LA HORIZONTAL]; APARATOS DE CONTROL DE VELOCIDAD PARA VEHÍCULOS; INDICADORES AUTOMÁTICOS DE BAJA PRESIÓN EN NEUMÁTICOS DE VEHÍCULOS; INDICADORES DE TEMPERATURA; APARATOS DE MEDICIÓN DE PRESIÓN; INSTRUMENTOS PARA EL ENSAYO DE GASES; PULSERAS CONECTADAS [INSTRUMENTOS DE MEDICIÓN]; TERMÓMETROS QUE NO SEAN PARA USO MÉDICO; ROBOTS DIDÁCTICOS; APARATOS DE ENSEÑANZA; ROBOTS DE LABORATORIO; APARATOS E INSTRUMENTOS DE QUÍMICA; APARATOS AUDIOVISUALES DE ENSEÑANZA; DISPOSITIVOS DE MEDICIÓN, ELÉCTRICOS; INDUCTORES [ELECTRICIDAD]; SIMULADORES PARA LA DIRECCIÓN Y CONTROL DE VEHÍCULOS; SONDAS PARA FINES CIENTÍFICOS; ROBOTS HUMANOIDES CON INTELIGENCIA ARTIFICIAL PARA USO EN INVESTIGACIÓN CIENTÍFICA; APARATOS DE DIAGNÓSTICO PARA USO NO MÉDICO; TELESCOPIOS; APARATOS E INSTRUMENTOS ÓPTICOS; MICROSCOPIOS GAFAS DE AUMENTO [ÓPTICA]; APARATOS E INSTRUMENTOS PARA ASTRONOMÍA; CABLES TELEFÓNICOS; MATERIALES PARA CONDUCTOS DE ELECTRICIDAD [CABLES, HILOS]; CABLES ELÉCTRICOS; ARNESES DE CABLES ELÉCTRICOS PARA AUTOMÓVILES; LÍNEA DE DATOS; CABLES USB PARA TELÉFONOS MÓVILES; OBLEAS PARA CIRCUITOS INTEGRADOS; SEMICONDUCTORES; CHIPS [CIRCUITOS INTEGRADOS]; AMPLIFICADORES; DIODOS EMISORES DE LUZ [LED]; CONDUCTORES ELÉCTRICOS; BOBINAS ELÉCTRICAS; INTERRUPTORES, ELÉCTRICOS; ADAPTADORES ELÉCTRICOS; SENSORES DE APARCAMIENTO PARA VEHÍCULOS; CAJAS DE EMPALME

[ELECTRICIDAD]; TOMAS DE CORRIENTE; ENCHUFES ELÉCTRICOS; CONSOLAS DE DISTRIBUCIÓN [ELECTRICIDAD]; ACOPLAMIENTOS ELÉCTRICOS; CONEXIONES PARA LÍNEAS ELÉCTRICAS; CONMUTADORES; CONECTORES [ELECTRICIDAD]; PANELES DE CONTROL PARA SERVOMOTORES; CONTROLADORES PARA SERVOMOTORES; SENSORES; SENSOR TÁCTIL; PANTALLAS DE VIDEO; APARATOS DE CONTROL REMOTO; FIBRAS ÓPTICAS [FILAMENTOS CONDUCTORES DE LUZ]; APARATOS DE REGULACIÓN DE CALOR; INSTALACIONES ELÉCTRICAS PARA EL CONTROL REMOTO DE OPERACIONES INDUSTRIALES; APARATO ELÉCTRICO PARA CONMUTACIÓN; CONDUCTORES DE RAYOS; PARARRAYOS; APARATOS DE IONIZACIÓN, QUE NO SEAN PARA EL TRATAMIENTO DE AIRE O AGUA; APARATOS DE EXTINCIÓN DE INCENDIOS; APARATOS E INSTALACIONES PARA LA PRODUCCIÓN DE RAYOS X PARA USO NO MÉDICO; VISORES PARA CASCOS; APARATOS DE RESPIRACIÓN PARA USO NO MÉDICO; TUBOS DE RESPIRACIÓN SUBACUÁTICA [SNORKELS]; CASCOS DE PROTECCIÓN; DISPOSITIVOS DE PROTECCIÓN PERSONAL CONTRA LOS ACCIDENTES; PRENDAS DE VESTIR DE PROTECCIÓN CONTRA LOS ACCIDENTES, LA IRRADIACIÓN Y EL FUEGO; GAFAS ANTIRREFLEJO; INSTALACIONES ELÉCTRICAS DE PREVENCIÓN DE ROBOS; ALARMAS ACÚSTICAS; APARATOS DE AVISO ANTIRROBO; ALARMAS; CERRADURAS BIOMÉTRICAS; CERRADURAS ELÉCTRICAS; SISTEMAS ELECTRÓNICOS DE CONTROL DE ACCESO PARA PUERTAS CON ENCLAVAMIENTO; DETECTORES DE HUMO; MIRILLAS [LENTES DE AUMENTO] PARA PUERTAS; ALARMAS DE INCENDIO; TIMBRES ELÉCTRICOS PARA PUERTAS; GAFAS DE SOL; GAFAS; GAFAS 3D; MONTURAS DE GAFAS; ESTUCHES PARA LENTES DE CONTACTO QUE INCORPORAN FUNCIONES DE LIMPIEZA ULTRASÓNICA; CARGADORES PARA TELÉFONOS MÓVILES; CARGADORES DE BATERÍAS; BATERÍAS ELÉCTRICAS PARA VEHÍCULOS; BATERÍAS ELÉCTRICAS; ACUMULADORES ELÉCTRICOS; ESTACIONES DE CARGA PARA VEHÍCULOS ELÉCTRICOS; PANELES SOLARES PARA LA PRODUCCIÓN DE ELECTRICIDAD; CARGADORES PORTÁTILES DE CORRIENTE; FUENTES DE ALIMENTACIÓN MÓVILES (BATERÍAS RECARGABLES); CARGADORES INALÁMBRICOS; CARGADORES DE TELÉFONOS MÓVILES PARA VEHÍCULOS; CARGADORES USB; DIBUJOS ANIMADOS; SILBATOS DE DEPORTE; OVOSCOPIOS [APARATOS PARA EXAMINAR HUEVOS]; SILBATOS PARA PERROS; IMANES DECORATIVOS; CERCAS ELECTRIFICADAS; ROBOTS HUMANOIDES CON INTELIGENCIA ARTIFICIAL PARA LA PREPARACIÓN DE BEBIDAS; ROBOTS HUMANOIDES CON INTELIGENCIA ARTIFICIAL PARA LA LIMPIEZA DOMÉSTICA Y LA COLADA; GAFAS DE SOL PARA MASCOTAS; DISPOSITIVOS PORTÁTILES DE PARADA REMOTA PARA COCHES; IMANES PARA FRIGORÍFICO; FLAUTAS DE PALOMAS. Clase 9

DESCRIPCIÓN DE ETIQUETA: CONSISTE EN LA PALABRA MIJIA (PALABRA DE FANTASÍA, TAL Y COMO SE SOLICITA NO TIENE TRADUCCIÓN) ESCRITA EN LETRAS DE IMPRENTA, MINÚSCULAS, DE TRAZO GRUESO, COLOR NEGRO. SE REIVINDICA LA PABRALA MIJIA Y TODO EL CONJUNTO DESCRITO CON EL COLOR INDICADO EN ÉL.

TRAMITANTE: ENRIQUE J. CHEANG VERA - MARIANELLA MONTILLA RIOS - IRINA TERRA PORLEY

Insc. 2025-013341 del 16 DE DICIEMBRE DE 2025

NOMBRE DE LA MARCA: MIJIA

SOLICITADA POR: Xiaomi Inc. Domicilio: No.006 floor 6, building 6, yard 33, middle Xierqi Road, Haidian District Beijing País: CHINA

PARA DISTINGUIR: APARATOS DE VIBROMASAJE; TERMÓMETROS PARA USO MÉDICO; APARATOS DE PRUEBA PARA USO MÉDICO; ROBOTS QUIRÚRGICOS; ESFIGMOMANÓMETROS; MEDIDORES DE PULSO; NANOROBOTS PARA USO MÉDICO; CONCENTRADORES DE OXÍGENO PARA USO MÉDICO; APARATOS E INSTRUMENTOS MÉDICOS; APARATOS DE MASAJE; SILLONES



DE MASAJE CON APARATOS DE MASAJE INCORPORADOS; GLUCÓMETROS; APARATOS PARA ADMINISTRAR INHALANTES PARA USO MÉDICO; APARATOS DE MASAJE ESTÉTICO; MONITORES DE COMPOSICIÓN CORPORAL; PISTOLAS ELÉCTRICAS DE MASAJE; NEBULIZADORES PARA USO MÉDICO; APARATOS E INSTRUMENTOS DENTALES; APARATOS DE FISIOTERAPIA; MÁSCARAS LED PARA FINES TERAPÉUTICOS; LÁSERES PARA USO MÉDICO; APARATOS DE MONITORIZACIÓN DE LA FRECUENCIA CARDÍACA; INSTRUMENTOS DE ACUPUNTURA ELÉCTRICOS; MASCARILLAS PROTECTORAS PARA USO MÉDICO; MASCARILLAS HIGIÉNICAS; ALMOHADAS PARA DORMIR PARA EL INSOMNIO; PROTECTORES AUDITIVOS; AUDÍFONOS; TAPONES PARA LOS OÍDOS [DISPOSITIVOS DE PROTECCIÓN AUDITIVA]; BRAZALETES PARA USO MÉDICO; ANILLOS BIOMAGNÉTICOS PARA USO TERAPÉUTICO O MÉDICO; CHUPETES PARA BEBÉS; BIBERONES; SACALECHES; TETINAS PARA BIBERONES; JUGUETES SEXUALES; MIEMBROS ARTIFICIALES; ANDADORES DE RUEDAS PARA FACILITAR LA MOVILIDAD; ARTÍCULOS ORTOPÉDICOS; CINTURONES ORTOPÉDICOS; MEDIAS ELÁSTICAS PARA USO QUIRÚRGICO; PRENDAS DE COMPRESIÓN; FAJAS ABDOMINALES; HILO DE SUTURA; MATERIALES DE SUTURA; AYUDAS PARA CAMINAR PARA MASCOTAS. Clase 10

DESCRIPCIÓN DE ETIQUETA: CONSISTE EN LA PALABRA MIJIA (PALABRA DE FANTASÍA, TAL Y COMO SE SOLICITA NO TIENE TRADUCCIÓN) ESCRITA EN LETRAS DE IMPRENTA, MINÚSCULAS, DE TRAZO GRUESO, COLOR NEGRO. SE REIVINDICA LA PALABRA MIJIA Y TODO EL CONJUNTO DESCRITO CON EL COLOR INDICADO EN ÉL.

TRAMITANTE: ENRIQUE J. CHEANG VERA - MARIANELLA MONTILLA RIOS - IRINA TERRA PORLEY

Insc. 2025-013342 del 16 DE DICIEMBRE DE 2025

NOMBRE DE LA MARCA: MIJIA

SOLICITADA POR: Xiaomi Inc. Domicilio: No.006 floor 6, building 6, yard 33, middle Xierqi Road, Haidian District Beijing País: CHINA

PARA DISTINGUIR: BOMBILLAS; LÁMPARAS; LÁMPARAS ELÉCTRICAS; LINTERNAS DE ALUMBRADO; ANTORCHAS ELÉCTRICAS; LUCES DE TECHO; LÁMPARAS DE PIE; LINTERNAS FRONTALES; APARATOS E INSTALACIONES DE ALUMBRADO; PROYECTORES DE LUZ; LUCES DECORATIVAS PARA DECORACIÓN FESTIVA; LUZ AMBIENTE LED; LUCES DE NOCHE; LÁMPARAS DE MESA; LÁMPARAS DE LECTURA; LÁMPARAS COLGANTES; LUCES PARA VEHÍCULOS; LUCES PARA AUTOMÓVILES; LÁMPARAS DE RAYOS ULTRAVIOLETA QUE NO SEAN PARA USO MÉDICO; LÁMPARAS GERMICIDAS PARA PURIFICAR EL AIRE; LÁMPARAS DE CURADO QUE NO SEAN PARA USO MÉDICO; ANTORCHAS CON LLAMAS; CALIENTATAZAS ALIMENTADOS POR USB; MÁQUINAS ELÉCTRICAS PARA HACER LECHE DE SOJA; APARATOS PARA TOSTAR; AUTOCLAVES ELÉCTRICAS PARA COCINAR; HORNOS MICROONDAS [APARATOS DE COCCIÓN]; COCINAS [HORNOS]; HERVIDORES ELÉCTRICOS; APARATOS DE CALENTAMIENTO Y REFRIGERACIÓN PARA DISPENSAR BEBIDAS CALIENTES Y FRÍAS; CALENTADORES ELÉCTRICOS PARA BIBERONES; QUEMADORES DE GAS; VAPORERAS DE ALIMENTOS ELÉCTRICAS; TAZAS CALENTADAS ELÉCTRICAMENTE; FREIDORAS ELÉCTRICAS; UTENSILIOS DE COCINA ELÉCTRICOS; ESTUFAS DE COCINA; TOSTADORES DE CAFÉ; MÁQUINAS DE HACER PAN; TOSTADORAS DE PAN; OLLAS A PRESIÓN ELÉCTRICAS; FREIDORAS DE AIRE; APARATOS E INSTALACIONES DE COCCIÓN; OLLAS DE COCCIÓN ELÉCTRICAS; MÁQUINAS DE CAFÉ ELÉCTRICAS; MULTICOCINAS; PARRILLAS [APARATOS DE COCCIÓN]; PRENSAS DE TORTILLA ELÉCTRICAS; ENCIMERAS DE COCCIÓN ELÉCTRICAS; TERMOS ELÉCTRICOS; SARTENES ELÉCTRICAS; CAFETERAS ELÉCTRICAS; OLLAS CALIENTES ELÉCTRICAS; COCINAS ELÉCTRICAS; HERVIDOR ELÉCTRICO DOMÉSTICO; OLLA A PRESIÓN ELÉCTRICA (OLLA A PRESIÓN); ROCAS DE

mijia

LAVA PARA SU USO EN PARRILLAS DE BARBACOA; REFRIGERADORES; APARATOS Y MÁQUINAS DE REFRIGERACIÓN; MÁQUINAS PARA HACER HELADOS; MÁQUINAS Y APARATOS PARA HACER HIELO; CONGELADORES; INSTALACIONES Y APARATOS DE VENTILACIÓN [ACONDICIONAMIENTO DE AIRE]; SECADORAS ELÉCTRICAS DE ROPA; HUMIDIFICADORES; VENTILADORES [ACONDICIONAMIENTO DE AIRE]; VAPORIZADORES DE TEJIDOS; CAMPANAS EXTRACTORAS DE COCINA; APARATOS DE DE SECADO; DESHUMIDIFICADORES; INSTALACIONES DE AIRE ACONDICIONADO; APARATOS Y MÁQUINAS DE PURIFICACIÓN DE AIRE; INSTALACIONES DE FILTRADO DE AIRE; ESTERILIZADORES DE AIRE; VENTILADORES ELÉCTRICOS PARA USO PERSONAL; MÁQUINAS PARA SECAR VAJILLA; PURIFICADOR DE AIRE; AIRE ACONDICIONADO; SECADORES DE PELO; CALENTADORES DE AGUA; APARATOS DE CALEFACCIÓN; MÁQUINAS DE NIEBLA; RADIADORES [DE CALEFACCIÓN]; INSTALACIONES DE CALEFACCIÓN; GRIFOS; TANQUES DE AGUA A PRESIÓN; INSTALACIONES DE RIEGO AUTOMÁTICAS; INODOROS [RETRETES]; APARATOS E INSTALACIONES SANITARIAS; GENERADORES DE MICROBURBUJAS PARA BAÑOS; CALENTADORES PARA BAÑOS; DUCHAS; INSTALACIONES DE BAÑO; VAPORIZADORES FACIALES; APARATOS DE BAÑO DE HIDROMASAJE; ACCESORIOS DE BAÑO; TAZAS DE INODORO; FREGADEROS DE COCINA QUE INCORPORAN ENCIMERAS INTEGRADAS; APARATOS Y MÁQUINAS DE PURIFICACIÓN DE AGUA; FILTROS PARA AGUA POTABLE; APARATOS DESINFECTANTES; APARATOS DE FILTRADO DE AGUA; FILTROS PARA APARATOS DE FILTRADO DE AGUA; MEMBRANAS PARA APARATOS DE FILTRADO DE AGUA; PURIFICADORES DE AGUA ELÉCTRICOS PARA USO DOMÉSTICO; FILTRO DE GRIFO DOMÉSTICO; DISPENSADORES DE AGUA; CALIENTAPIÉS, ELÉCTRICOS O NO ELÉCTRICOS; RADIADORES ELÉCTRICOS; CALENTADORES DE BOLSILLO; CALIENTAMANOS ALIMENTADOS POR USB; ROPA CON CALEFACCIÓN ELÉCTRICA; MANTAS ELÉCTRICAS PARA FINES NO MÉDICOS; VENTILADOR CALIENTE; ENCENDEDORES DE GAS; INSTALACIONES DE POLIMERIZACIÓN; BOLSAS DE REFRIGERACIÓN PERSONAL PARA FINES NO MÉDICOS. Clase 11

DESCRIPCIÓN DE ETIQUETA: CONSISTE EN LA PALABRA MIJIA (PALABRA DE FANTASÍA, TAL Y COMO SE SOLICITA NO TIENE TRADUCCIÓN) ESCRITA EN LETRAS DE IMPRENTA, MINÚSCULAS, DE TRAZO GRUESO, COLOR NEGRO. SE REIVINDICA LA PABRALA MIJIA Y TODO EL CONJUNTO DESCRITO CON EL COLOR INDICADO EN ÉL.

TRAMITANTE: ENRIQUE J. CHEANG VERA - MARIANELLA MONTILLA RIOS - IRINA TERRA PORLEY

Insc. 2025-013343 del 16 DE DICIEMBRE DE 2025

NOMBRE DE LA MARCA: MIJIA

SOLICITADA POR: Xiaomi Inc. Domicilio: No.006 floor 6, building 6, yard 33, middle Xierqi Road, Haidian District Beijing País: CHINA

PARA DISTINGUIR: VEHÍCULOS DE LOCOMOCIÓN POR TIERRA, AIRE, AGUA O FERROCARRIL; VEHÍCULOS DE CONTROL REMOTO, EXCEPTO JUGUETES; LOCOMOTORAS; MATERIAL RODANTE PARA FERROCARRIL; VEHÍCULOS ELÉCTRICOS; ESTRIBOS PARA VEHÍCULOS; BRAZOS DE SEÑALIZACIÓN PARA VEHÍCULOS; AMORTIGUADORES PARA AUTOMÓVILES; COCHES AUTÓNOMOS; RETROVISORES; MECANISMOS DE PROPULSIÓN PARA VEHÍCULOS TERRESTRES; COCHES; TUERCAS DE SEGURIDAD PARA RUEDAS DE VEHÍCULOS; CLIPS ADAPTADOS PARA SUJETAR PARTES DE AUTOMÓVILES A LA CARROCERÍA DE AUTOMÓVILES; ENCENDEDORES DE CIGARRILLOS PARA AUTOMÓVILES; COCHES A MOTOR; CADENAS ANTIDESLIZANTES; PARACHOQUES PARA AUTOMÓVILES; CHASIS DE FRENOS PARA AUTOMÓVILES; CHASIS DE AUTOMÓVIL; CARROCERÍA DE AUTOMÓVIL; CENICEROS PARA AUTOMÓVILES; AIR BAGS [DISPOSITIVOS DE SEGURIDAD PARA AUTOMÓVILES]; PARASOLES ADAPTADOS PARA

mijia

AUTOMÓVILES; COCHES ELÉCTRICOS; PATINETES AUTOEQUILIBRADOS; MONOCICLOS ELÉCTRICOS AUTOEQUILIBRADOS; PATINETES DE EMPUJE [VEHÍCULOS]; BICICLETAS ELÉCTRICAS; BICICLETAS; PATINETE ELÉCTRICO (VEHÍCULO); BOMBAS PARA NEUMÁTICOS DE BICICLETA; TRANSPORTADORES AÉREOS; SILLAS DE RUEDAS; COCHECITOS (SILLAS DE PASEO); CARROS; TRINEOS [VEHÍCULOS]; NEUMÁTICOS PARA RUEDAS DE VEHÍCULOS; NEUMÁTICOS DE AUTOMÓVIL; EQUIPOS DE REPARACIÓN PARA CÁMARAS DE AIRE; DRONES DE REPARTO; DRONES CIVILES; DRONES CON CÁMARA; VEHÍCULOS AÉREOS; APARATOS, MÁQUINAS Y EQUIPOS AERONÁUTICOS; CAMPANAS DE BUCEO; BARCOS; VEHÍCULOS ACUÁTICOS; LIMPIAPARABRISAS; TAPICERÍA PARA VEHÍCULOS; ESPEJOS RETROVISORES LATERALES PARA VEHÍCULOS; FUNDAS DE ASIENTOS PARA VEHÍCULOS; ASIENTOS DE SEGURIDAD PARA NIÑOS PARA VEHÍCULOS; REPOSACABEZAS PARA ASIENTOS DE VEHÍCULOS; DISPOSITIVOS ANTIRROBO PARA VEHÍCULOS; DISPOSITIVOS ANTIRREFLEJOS PARA VEHÍCULOS; DISPOSITIVOS ANTIDESLUMBRANTES PARA VEHÍCULOS; BOMBAS DE AIRE [ACCESORIOS PARA VEHÍCULOS]; CINTURONES DE SEGURIDAD PARA ASIENTOS DE VEHÍCULOS; PARABRISAS; SOPORTES PARA BEBIDAS PARA VEHÍCULOS. Clase 12

DESCRIPCIÓN DE ETIQUETA: CONSISTE EN LA PALABRA MIJIA (PALABRA DE FANTASÍA, TAL Y COMO SE SOLICITA NO TIENE TRADUCCIÓN) ESCRITA EN LETRAS DE IMPRENTA, MINÚSCULAS, DE TRAZO GRUESO, COLOR NEGRO. SE REIVINDICA LA PABRALA MIJIA Y TODO EL CONJUNTO DESCRITO CON EL COLOR INDICADO EN ÉL.

TRAMITANTE: ENRIQUE J. CHEANG VERA - MARIANELLA MONTILLA RIOS - IRINA TERRA PORLEY

Insc. 2025-013344 del 16 DE DICIEMBRE DE 2025

NOMBRE DE LA MARCA: MIJIA

SOLICITADA POR: Xiaomi Inc. Domicilio: No.006 floor 6, building 6, yard 33, middle Xierqi Road, Haidian District Beijing País: CHINA

PARA DISTINGUIR: METALES PRECIOSOS EN BRUTO O SEMIELABORADOS; JOYEROS; CAJAS DE METALES PRECIOSOS; ANILLOS [JOYERÍA]; COLLARES [JOYERÍA]; MEDALLAS; JOYERÍA; ESTATUILLAS DE METALES PRECIOSOS; DIJES PARA LLAVEROS; OBRAS DE ARTE DE METALES PRECIOSOS; RELOJES DE USO PERSONAL; PULSERAS DE RELOJ; ESTUCHES DE PRESENTACIÓN PARA RELOJES DE USO PERSONAL; RELOJES Y RELOJES DE USO PERSONAL, ELÉCTRICOS; RELOJES DESPERTADORES; INSTRUMENTOS CRONOMÉTRICOS; ARTÍCULOS DE JOYERÍA PARA ANIMALES DE COMPAÑÍA. Clase 14

DESCRIPCIÓN DE ETIQUETA: CONSISTE EN LA PALABRA MIJIA (PALABRA DE FANTASÍA, TAL Y COMO SE SOLICITA NO TIENE TRADUCCIÓN) ESCRITA EN LETRAS DE IMPRENTA, MINÚSCULAS, DE TRAZO GRUESO, COLOR NEGRO. SE REIVINDICA LA PABRALA MIJIA Y TODO EL CONJUNTO DESCRITO CON EL COLOR INDICADO EN ÉL.

TRAMITANTE: ENRIQUE J. CHEANG VERA - MARIANELLA MONTILLA RIOS - IRINA TERRA PORLEY

Insc. 2025-013345 del 16 DE DICIEMBRE DE 2025

NOMBRE DE LA MARCA: MIJIA

SOLICITADA POR: Xiaomi Inc. Domicilio: No.006 floor 6, building 6, yard 33, middle Xierqi Road, Haidian District Beijing País: CHINA

PARA DISTINGUIR: PAPEL; PAPELES PARA PINTAR Y PARA CALIGRAFÍA; PAPEL DE COPIAR; MANTELES INDIVIDUALES DE PAPEL; TOALLAS DE PAPEL; PAPEL HIGIÉNICO; SERVILLETAS DE

mijia

mijia

PAPEL; TOALLITAS DE PAPEL PARA DESMAQUILLAR; CARTELES DE ANUNCIOS DE PAPEL O CARTÓN; PEGATINAS [PAPELERÍA]; SOBRES [PAPELERÍA]; CUADERNOS; CALENDARIOS; BLOCK DE NOTAS [PAPELERÍA]; FIGURITAS DE PAPEL MÂCHÉ; PUBLICACIONES IMPRESAS; CARTELES; LIBROS; PUBLICACIONES PERIÓDICAS; BOLETINES DE NOTICIAS; FOTOGRAFÍAS; SELLOS DE CORREOS; APARATOS PARA MONTAR FOTOGRAFÍAS; BOLSAS PARA LA BASURA DE PAPEL O DE PLÁSTICO; CAJAS DE PAPEL O DE CARTÓN; BOLSAS [SOBRES, SAQUITOS] DE PAPEL O DE PLÁSTICO PARA EMBALAJE; GRAPADORAS [ARTÍCULOS DE OFICINA]; DESTRUCTORAS DE PAPEL PARA USO DE OFICINA; ARTÍCULOS DE PAPELERÍA; TINTEROS; TINTA; SELLOS; MATERIAL DE ESCRIBIR; PLUMAS [ARTÍCULOS DE OFICINA]; BOLÍGRAFOS DE PUNTA DE BOLA; ROTULADORES PARA PIZARRAS BLANCAS; CINTAS ADHESIVAS PARA LA PAPELERÍA O PARA USO DOMÉSTICO; PANTÓGRAFOS [INSTRUMENTOS DE DIBUJO]; INSTRUMENTOS DE DIBUJO; MATERIAL DE DIBUJO; CINTAS PARA MÁQUINAS DE ESCRIBIR; CINTAS ENTINTADAS; MATERIAL DIDÁCTICO [EXCEPTO APARATOS]; PIZARRAS [TABLEROS]; JABONCILLO DE SASTRE; MODELOS DE ARQUITECTURA; PERGAMINOS PARA MEZUZAH; ESTUCHES PARA MEZUZAH. Clase 16

DESCRIPCIÓN DE ETIQUETA: CONSISTE EN LA PALABRA MIJIA (PALABRA DE FANTASÍA, TAL Y COMO SE SOLICITA NO TIENE TRADUCCIÓN) ESCRITA EN LETRAS DE IMPRENTA, MINÚSCULAS, DE TRAZO GRUESO, COLOR NEGRO. SE REIVINDICA LA PABRALA MIJIA Y TODO EL CONJUNTO DESCRITO CON EL COLOR INDICADO EN ÉL.

TRAMITANTE: ENRIQUE J. CHEANG VERA - MARIANELLA MONTILLA RIOS - IRINA TERRA PORLEY

Insc. 2025-013346 del 16 DE DICIEMBRE DE 2025

NOMBRE DE LA MARCA: MIJIA

SOLICITADA POR: Xiaomi Inc. Domicilio: No.006 floor 6, building 6, yard 33, middle Xierqi Road, Haidian District Beijing País: CHINA

PARA DISTINGUIR: CUERO EN BRUTO O SEMIELABORADO; BOLSAS REUTILIZABLES PARA COMPRAS; BOLSOS ESCOLARES; BAÚLES [EQUIPAJE]; BOLSOS DE DEPORTE; BOLSOS; MOCHILAS; BOLSOS DE VIAJE; ESTUCHES DE CUERO O CARTÓN PENSADO; MALETAS; RIBETES DE CUERO PARA MUEBLES; RIENDAS PARA GUIAR A LOS NIÑOS; CORREAS DE CUERO; PARAGUAS; BASTONES; ROPA PARA ANIMALES DE COMPAÑÍA. Clase 18

DESCRIPCIÓN DE ETIQUETA: CONSISTE EN LA PALABRA MIJIA (PALABRA DE FANTASÍA, TAL Y COMO SE SOLICITA NO TIENE TRADUCCIÓN) ESCRITA EN LETRAS DE IMPRENTA, MINÚSCULAS, DE TRAZO GRUESO, COLOR NEGRO. SE REIVINDICA LA PABRALA MIJIA Y TODO EL CONJUNTO DESCRITO CON EL COLOR INDICADO EN ÉL.

TRAMITANTE: ENRIQUE J. CHEANG VERA - MARIANELLA MONTILLA RIOS - IRINA TERRA PORLEY

Insc. 2025-013347 del 16 DE DICIEMBRE DE 2025

NOMBRE DE LA MARCA: MIJIA

SOLICITADA POR: Xiaomi Inc. Domicilio: No.006 floor 6, building 6, yard 33, middle Xierqi Road, Haidian District Beijing País: CHINA

PARA DISTINGUIR: CAMAS; COLCHONES; CAMAS DE AIRE QUE NO SEAN PARA USO MÉDICO; SILLAS [ASIENTOS]; MUEBLES DE OFICINA; BASTIDORES PARA MÁQUINAS DE CALCULAR; SOFÁS; CABALLETES [MUEBLES]; BANDEJAS NO METÁLICAS; TABLEROS PARA COLGAR LLAVES; ANILLAS ABIERTAS NO METÁLICAS PARA LLAVES; ESPEJOS DE MANO [ESPEJOS DE TOCADOR]; ABANICOS; OBRAS DE ARTE DE MADERA, CERA, YESO O MATERIAS PLÁSTICAS; MATRÍCULAS

MIJIA

MIJIA

NO METÁLICAS; PLACAS DE IDENTIFICACIÓN NO METÁLICAS; LETREROS DE MADERA O MATERIAS PLÁSTICAS; DECORACIONES DE MATERIAS PLÁSTICAS PARA ALIMENTOS; COJINES PARA ANIMALES DE COMPAÑÍA; ÁRBOLES PARA GATOS; PULSERAS DE IDENTIFICACIÓN NO METÁLICAS; GUARNICIONES NO METÁLICAS PARA ATAÚDES; ORGANIZADORES DE CAJONES; GANCHOS [GARFIOS] NO METÁLICOS PARA PRENDAS DE VESTIR; ALMOHADONES [ALMOHADAS]; ALMOHADAS; PERSIANAS DE INTERIOR PARA VENTANAS [MOBILIARIO]; RIELES PARA CORTINAS; CERRADURAS NO METÁLICAS PARA VEHÍCULOS. Clase 20

DESCRIPCIÓN DE ETIQUETA: CONSISTE EN LA PALABRA MIJIA (PALABRA DE FANTASÍA, TAL Y COMO SE SOLICITA NO TIENE TRADUCCIÓN) ESCRITA EN LETRAS DE IMPRENTA, MINÚSCULAS, DE TRAZO GRUESO, COLOR NEGRO. SE REIVINDICA LA PABRALA MIJIA Y TODO EL CONJUNTO DESCRITO CON EL COLOR INDICADO EN ÉL.

TRAMITANTE: ENRIQUE J. CHEANG VERA - MARIANELLA MONTILLA RIOS - IRINA TERRA PORLEY

Insc. 2025-013348 del 16 DE DICIEMBRE DE 2025

NOMBRE DE LA MARCA: MIJIA

SOLICITADA POR: Xiaomi Inc. Domicilio: No.006 floor 6, building 6, yard 33, middle Xierqi Road, Haidian District Beijing País: CHINA

PARA DISTINGUIR: UTENSILIOS PARA FINES DOMÉSTICOS; VAJILLA, EXCEPTO CUCHILLOS, TENEDORES Y CUCARAS; TAZAS; RECIPIENTES PARA USO DOMÉSTICO O DE COCINA; MANTELES INDIVIDUALES, NO DE PAPEL NI DE TELA; UTENSILIOS DE COCINA; BATIDORAS NO ELÉCTRICAS, PARA FINES DOMÉSTICOS; SARTENES NO ELÉCTRICAS; PARRILLAS [UTENSILIOS DE COCINA]; AUTOCLAVES NO ELÉCTRICAS, PARA COCINAR; MANTELES DE MESA, NO DE PAPEL NI DE TELA; JARRAS; VASOS DE ENTRENAMIENTO (PARA NIÑOS); VASOS [RECIPIENTES]; CACEROLAS DE BARRO; CERÁMICAS PARA FINES DOMÉSTICOS; OBRAS DE ARTE DE PORCELANA, CERÁMICA, LOZA, TERRACOTA O VIDRIO; SERVICIOS DE TÉ [VAJILLA]; SERVICIOS DE CAFÉ [VAJILLA]; TAZAS (GRANDES); MOLINILLOS DE CAFÉ ACCIONADOS A MANO; JUEGOS DE LICORES; RECIPIENTES PARA BEBER; TAZA TERMO; CUBOS DE BASURA PARA FINES DOMÉSTICOS; JABONERAS; BOTELLAS DISPENSADORAS DE JABÓN; COLADORES [UTENSILIOS DOMÉSTICOS]; TENDEDEROS PARA LA ROPA APARATOS DESODORIZANTES PARA USO PERSONAL; QUEMADORES DE PERFUME, ELÉCTRICOS Y NO ELÉCTRICOS; DIFUSORES DE ACEITES AROMÁTICOS, DISTINTOS DE LOS DIFUSORES DE VARILLAS, ELÉCTRICOS Y NO ELÉCTRICOS; ORGANIZADORES ELECTRÓNICOS DE PASTILLAS PARA USO PERSONAL; PEINES; PEINES ELÉCTRICOS; CEPILLOS PARA EL CABELLO CON VIBRACIÓN DE ONDAS SONORAS; CEPILLOS ELÉCTRICOS, EXCEPTO PARTES DE MÁQUINAS; CEPILLOS; MATERIAL PARA LA FABRICACIÓN DE CEPILLOS; CEPILLOS DE DIENTES ELÉCTRICOS; CABEZALES PARA CEPILLOS DE DIENTES ELÉCTRICOS; CEPILLOS DE DIENTES; IRRIGADORES BUCALES; APARATOS DE AGUA PARA LIMPIAR LOS DIENTES Y LAS ENCÍAS; IRRIGADORES DENTALES DOMÉSTICOS; PALILLOS DE DIENTES; HILO DENTAL PARA FINES DENTALES; APARATOS PARA DESMAQUILLAR; CEPILLOS DE LIMPIEZA FACIAL, ELÉCTRICOS Y NO ELÉCTRICOS; UTENSILIOS COSMÉTICOS; NECESERES [ESTUCHES DE TOCADOR]; VAPORIZADORES DE PERFUME; CUBITOS DE HIELO REUTILIZABLES; FRASCOS AISLANTES; MOLDES PARA CUBITOS DE HIELO; RECIPIENTES CON AISLAMIENTO TÉRMICO PARA ALIMENTOS; RECIPIENTES CON AISLAMIENTO TÉRMICO; TERMOS; PAÑOS PARA LIMPIAR; FREGONAS; QUITAPELUSAS, ELÉCTRICOS O NO ELÉCTRICOS; GUANTES PARA USO DOMÉSTICO; INSTRUMENTOS DE LIMPIEZA ACCIONADOS A MANO; BAYETAS PARA FREGAR SUELOS; ESTOPA DE ALGODÓN PARA LIMPIAR; ESPONJAS PARA FINES DOMÉSTICOS; VIDRIO EN BRUTO O SEMI-ELABORADO, EXCEPTO VIDRIO DE CONSTRUCCIÓN; CRISTAL



[OBJETOS DE CRISTALERÍA]; COMEDERO PARA ANIMALES; CAJAS DE ARENA PARA MASCOTAS; JAULAS PARA ANIMALES DOMÉSTICOS; CUENCOS AUTOMÁTICOS PARA LA ALIMENTACIÓN DE MASCOTAS; ABREVADEROS; DISPOSITIVO PORTÁTIL NO MECANIZADO PARA DAR DE BEBER AGUA A UNA MASCOTA; BEBEDEROS PARA GANADO ACCIONADOS POR EL ANIMAL; COMEDEROS PARA ANIMALES ACCIONADOS POR EL ANIMAL; TANQUES [ACUARIOS DE INTERIOR]; TERRARIOS DE INTERIOR [VIVARIOS]; TERRARIOS DE INTERIOR [CULTIVO DE PLANTAS]; ACUARIOS DE INTERIOR; REPELENTES DE PLAGAS ULTRASÓNICOS; DIFUSORES ENCHUFABLES PARA REPELENTES DE MOSQUITOS; DISPOSITIVOS ELÉCTRICOS PARA ATRAER Y MATAR INSECTOS. Clase 21

DESCRIPCIÓN DE ETIQUETA: CONSISTE EN LA PALABRA MIJIA (PALABRA DE FANTASÍA, TAL Y COMO SE SOLICITA NO TIENE TRADUCCIÓN) ESCRITA EN LETRAS DE IMPRENTA, MINÚSCULAS, DE TRAZO GRUESO, COLOR NEGRO. SE REIVINDICA LA PALABRA MIJIA Y TODO EL CONJUNTO DESCRITO CON EL COLOR INDICADO EN ÉL.

TRAMITANTE: ENRIQUE J. CHEANG VERA - MARIANELLA MONTILLA RIOS - IRINA TERRA PORLEY

Insc. 2025-013349 del 16 DE DICIEMBRE DE 2025

NOMBRE DE LA MARCA: MIJIA

SOLICITADA POR: Xiaomi Inc. Domicilio: No.006 floor 6, building 6, yard 33, middle Xierqi Road, Haidian District Beijing País: CHINA

PARA DISTINGUIR: CAMISETAS; ROPA DE CONFECCIÓN; ABRIGOS; ROPA; SALIDAS DE BAÑO; CAMISETAS DE DEPORTE; AJUARES DE BEBÉ [PRENDAS DE VESTIR]; BRAGAS PARA BEBÉS; ROPA PARA AUTOMOVILISTAS; TRAJES DE BAÑO; IMPERMEABLES; TRAJES DE DISFRACES; ZAPATILLAS DE DEPORTE; CALZADO; PANTUFLAS; ARTÍCULOS DE SOMBRERERÍA; BANDAS PARA LA CABEZA [PRENDAS DE VESTIR]; SOMBREROS; VISERAS EN CUANTO ARTÍCULOS DE SOMBRERERÍA; CALCETINES ABSORBENTES DEL SUDOR; PRENDAS DE MEDIERÍA; GUANTES DE CICLISMO; GUANTES [PRENDAS DE VESTIR]; FULARES; CORBATAS; PRENDAS PARA CUBRIR LA CARA [ROPA] QUE NO SEAN PARA USO MÉDICO NI HIGIÉNICO; CINTURONES [PRENDAS DE VESTIR]; CASULLAS; FAJAS [BANDAS]; GORROS DE DUCHA; ANTIFACES PARA DORMIR; CAPAS DE PELUQUERÍA; VESTIDOS DE CEREMONIAS NUPCIALES. Clase 25

DESCRIPCIÓN DE ETIQUETA: CONSISTE EN LA PALABRA MIJIA (PALABRA DE FANTASÍA, TAL Y COMO SE SOLICITA NO TIENE TRADUCCIÓN) ESCRITA EN LETRAS DE IMPRENTA, MINÚSCULAS, DE TRAZO GRUESO, COLOR NEGRO. SE REIVINDICA LA PALABRA MIJIA Y TODO EL CONJUNTO DESCRITO CON EL COLOR INDICADO EN ÉL.

TRAMITANTE: ENRIQUE J. CHEANG VERA - MARIANELLA MONTILLA RIOS - IRINA TERRA PORLEY

Insc. 2025-013350 del 16 DE DICIEMBRE DE 2025

NOMBRE DE LA MARCA: MIJIA

SOLICITADA POR: Xiaomi Inc. Domicilio: No.006 floor 6, building 6, yard 33, middle Xierqi Road, Haidian District Beijing País: CHINA

PARA DISTINGUIR: TAPETES; ALFOMBRILLAS; ALFOMBRILLAS PARA AUTOMÓVILES; ALFOMBRILLAS DE BAÑO; ESTERAS DE YOGA; BAJO ALFOMBRAS; COLCHONETAS DE GIMNASIA; ALFOMBRAS ANTIDESLIZANTES; ALFOMBRAS PARA VEHÍCULOS; PAPEL TAPIZ. Clase 27

DESCRIPCIÓN DE ETIQUETA: CONSISTE EN LA PALABRA MIJIA (PALABRA DE FANTASÍA, TAL Y COMO SE SOLICITA NO TIENE TRADUCCIÓN) ESCRITA EN LETRAS DE IMPRENTA, MINÚSCULAS,

MIJIA

MIJIA

DE TRAZO GRUESO, COLOR NEGRO. SE REIVINDICA LA PABRALA MIJIA Y TODO EL CONJUNTO DESCRITO CON EL COLOR INDICADO EN ÉL.

TRAMITANTE: ENRIQUE J. CHEANG VERA - MARIANELLA MONTILLA RIOS - IRINA TERRA PORLEY

Insc. 2025-013351 del 16 DE DICIEMBRE DE 2025

NOMBRE DE LA MARCA: MIJIA

SOLICITADA POR: Xiaomi Inc. Domicilio: No.006 floor 6, building 6, yard 33, middle Xierqi Road, Haidian District Beijing País: CHINA

PARA DISTINGUIR: CONSOLAS DE VIDEOJUEGOS PORTÁTILES; APARATOS PARA JUEGOS; MANDOS PARA CONSOLAS DE JUEGO; VENTILADORES DE ENFRIAMIENTO EXTERNOS PARA CONSOLAS DE JUEGO; DISPOSITIVOS ELECTRÓNICOS DE JUEGO PARA LA ENSEÑANZA DE LOS NIÑOS; CABALLITOS DE BALANCÍN [JUGUETES]; COMETAS; TOBOGANES [ARTÍCULOS DE ZONAS DE JUEGO]; JUGUETES; ROBOTS DE JUGUETE; MODELOS [JUGUETES]; FIGURAS [JUGUETES]; JUGUETES RELLENOS; PATINETAS [JUGUETES]; MODELOS DE VEHÍCULOS A ESCALA; PUZLES; DRONES [JUGUETES]; MUÑECAS; JUGUETES INTELIGENTES; MÁSCARAS DE CARNAVAL; BLOQUES DE CONSTRUCCIÓN [JUGUETES]; MANTAS DE ACTIVIDADES PARA BEBÉS; PISTOLAS DE JUGUETE; JUGUETES DE PELUCHE; NAIPES; JUEGOS DE AJEDREZ; RAQUETAS; INFLADORES ESPECIALES PARA PELOTAS DE JUEGO; APARATOS DE CULTURISMO; APARATOS DE ENTRENAMIENTO FÍSICO; MANCUERNAS [PESAS DE GIMNASIA]; PESAS PARA HACER EJERCICIO; CINTA DE CORRER; CINTA DE CORRER PARA MANTENIMIENTO FÍSICO; DIANAS ELECTRÓNICAS; MATERIAL PARA TIRO CON ARCO; ESQUÍS; MONOPATINES; APARATOS PARA EJERCICIOS FÍSICOS; ARNESES DE ESCALADA; CUERDA DE SALTAR CON CONTADOR; RECLAMOS DE CAZA; PISCINAS [ARTÍCULOS DE JUEGO]; PISTA DE CARRERAS DE PLÁSTICO; PROTECTORES ACOLCHADOS [PARTES DE ROPA DE DEPORTE]; RODILLERAS [ARTÍCULOS DE DEPORTE]; GUANTES [ACCESORIOS PARA JUEGOS]; PATINES EN LÍNEA; PATINES DE HIELO; ADORNOS PARA ÁRBOLES DE NAVIDAD, EXCEPTO ARTÍCULOS DE ILUMINACIÓN Y PRODUCTOS DE CONFITERÍA; ÁRBOLES DE NAVIDAD DE MATERIALES SINTÉTICOS; APAREJOS DE PESCA; BASTONES DE MAJORETTE; REDES DE CAMUFLAJE [ARTÍCULOS DE DEPORTE]; BILLETES DE LOTERÍA PARA RASPAR; BILLETES DE LOTERÍA IMPRESOS; CINTAS DE AGARRE PARA RAQUETAS; BANDAS DEPORTIVAS PARA EL SUDOR. Clase 28

DESCRIPCIÓN DE ETIQUETA: CONSISTE EN LA PALABRA MIJIA (PALABRA DE FANTASÍA, TAL Y COMO SE SOLICITA NO TIENE TRADUCCIÓN) ESCRITA EN LETRAS DE IMPRENTA, MINÚSCULAS, DE TRAZO GRUESO, COLOR NEGRO. SE REIVINDICA LA PABRALA MIJIA Y TODO EL CONJUNTO DESCRITO CON EL COLOR INDICADO EN ÉL.

TRAMITANTE: ENRIQUE J. CHEANG VERA - MARIANELLA MONTILLA RIOS - IRINA TERRA PORLEY

Insc. 2025-013352 del 16 DE DICIEMBRE DE 2025

NOMBRE DE LA MARCA: MIJIA

SOLICITADA POR: Xiaomi Inc. Domicilio: No.006 floor 6, building 6, yard 33, middle Xierqi Road, Haidian District Beijing País: CHINA

PARA DISTINGUIR: ALQUILER DE TIEMPO DE PUBLICIDAD EN MEDIOS DE COMUNICACIÓN; ALQUILER DE ESPACIOS PUBLICITARIOS; ALQUILER DE MATERIAL PUBLICITARIO; SERVICIOS DE AGENCIAS DE PUBLICIDAD; PUBLICIDAD; PRESENTACIÓN DE PRODUCTOS EN MEDIOS DE COMUNICACIÓN PARA SU VENTA AL POR MENOR; DEMOSTRACIÓN DE PRODUCTOS;

mijia

mijia

PROMOCIÓN DE PRODUCTOS Y SERVICIOS MEDIANTE EL PATROCINIO DE EVENTOS DEPORTIVOS; PUBLICIDAD; PUBLICIDAD EN LÍNEA EN UNA RED INFORMÁTICA; RELACIONES PÚBLICAS; SUMINISTRO DE INFORMACIÓN COMERCIAL A TRAVÉS DE UN SITIO WEB; SUMINISTRO DE INFORMACIÓN COMERCIAL; SERVICIOS DE COMPARACIÓN DE PRECIOS; ADMINISTRACIÓN DE PROGRAMAS DE FIDELIZACIÓN DE CLIENTES; ORGANIZACIÓN DE EXPOSICIONES CON FINES COMERCIALES O PUBLICITARIOS; SONDEO DE OPINIÓN; ASISTENCIA EN MATERIA DE DIRECCIÓN DE NEGOCIOS COMERCIALES O INDUSTRIALES; ADMINISTRACIÓN COMERCIAL DE LA CONCESIÓN DE LICENCIAS DE PRODUCTOS Y SERVICIOS DE TERCEROS; INVESTIGACIONES COMERCIALES; SUMINISTRO DE UN MERCADO EN LÍNEA PARA COMPRADORES Y VENEDORES DE PRODUCTOS Y SERVICIOS; MARKETING; SERVICIOS DE AGENCIAS DE IMPORTACIÓN Y EXPORTACIÓN; SERVICIOS DE SUBASTAS; PROMOCIÓN DE VENTAS PARA TERCEROS; MARKETING MEDIANTE COLOCACIÓN DE PRODUCTOS PARA TERCEROS EN ENTORNOS VIRTUALES; SERVICIOS DE AGENCIAS DE EMPLEO; SISTEMATIZACIÓN DE INFORMACIÓN EN BASES DE DATOS INFORMÁTICAS; ORGANIZACIÓN DE SUSCRIPCIONES A SERVICIOS DE TELECOMUNICACIONES; ACTUALIZACIÓN Y MANTENIMIENTO DE DATOS EN BASES DE DATOS INFORMÁTICAS; CONTABILIDAD; ALQUILER DE MÁQUINAS EXPENDEDORAS; BÚSQUEDA DE PATROCINIO; ALQUILER DE PUESTOS DE VENTA; ALQUILER DE CAJAS REGISTRADORAS; SERVICIOS DE VENTA AL POR MAYOR DE PREPARACIONES FARMACÉUTICAS, VETERINARIAS Y SANITARIAS Y DE SUMINISTROS MÉDICOS; SERVICIOS DE VENTA AL POR MENOR DE PREPARACIONES FARMACÉUTICAS, VETERINARIAS Y SANITARIAS Y DE SUMINISTROS MÉDICOS; SERVICIOS DE VENTA AL POR MENOR O AL POR MAYOR DE PREPARACIONES FARMACÉUTICAS; SERVICIOS DE VENTA AL POR MENOR O AL POR MAYOR DE PREPARACIONES VETERINARIAS. Clase 35

DESCRIPCIÓN DE ETIQUETA: CONSISTE EN LA PALABRA MIJIA (PALABRA DE FANTASÍA, TAL Y COMO SE SOLICITA NO TIENE TRADUCCIÓN) ESCRITA EN LETRAS DE IMPRENTA, MINÚSCULAS, DE TRAZO GRUESO, COLOR NEGRO. SE REIVINDICA LA PABRALA MIJIA Y TODO EL CONJUNTO DESCRITO CON EL COLOR INDICADO EN ÉL.

TRAMITANTE: ENRIQUE J. CHEANG VERA - MARIANELLA MONTILLA RIOS - IRINA TERRA PORLEY

Insc. 2025-013353 del 16 DE DICIEMBRE DE 2025

NOMBRE DE LA MARCA: MIJIA

SOLICITADA POR: Xiaomi Inc. Domicilio: No.006 floor 6, building 6, yard 33, middle Xierqi Road, Haidian District Beijing País: CHINA

PARA DISTINGUIR: SUMINISTRO DE INFORMACIÓN SOBRE REPARACIONES; CONSULTORÍA SOBRE CONSTRUCCIÓN; TRABAJOS DE FONTANERÍA; CONSTRUCCIÓN; EXTRACCIÓN MINERA; ACOLCHADO DE MUEBLES; INSTALACIÓN Y REPARACIÓN DE SISTEMAS DE CALEFACCIÓN; INSTALACIÓN DE EQUIPOS DE COCINAS; INSTALACIÓN, MANTENIMIENTO Y REPARACIÓN DE HARDWARE; INSTALACIÓN Y REPARACIÓN DE APARATOS DE AIRE ACONDICIONADO; INSTALACIÓN Y REPARACIÓN DE APARATOS ELÉCTRICOS; SUPRESIÓN DE INTERFERENCIAS DE INSTALACIONES ELÉCTRICAS; INSTALACIÓN Y MANTENIMIENTO DE DISPOSITIVOS MÉDICOS; SERVICIOS DE REPARACIÓN EN CASO DE AVERÍA DE VEHÍCULOS; SERVICIOS DE RECARGA DE BATERÍAS DE VEHÍCULOS; MANTENIMIENTO Y REPARACIÓN DE VEHÍCULOS A MOTOR; LAVADO DE VEHÍCULOS; MANTENIMIENTO Y REPARACIÓN DE AVIONES; CONSTRUCCIÓN NAVAL; REPARACIÓN DE APARATOS FOTOGRÁFICOS; REPARACIÓN DE RELOJES; MANTENIMIENTO Y REPARACIÓN DE CAJAS FUERTES; RESTAÑADO; RECAUCHUTADO DE NEUMÁTICOS; BALANCEO DE NEUMÁTICOS; CONSERVACIÓN DE MUEBLES; MANTENIMIENTO, LIMPIEZA Y REPARACIÓN DE



CUERO; LIMPIEZA DE PRENDAS DE VESTIR; EXTERMINACIÓN DE ANIMALES DAÑINOS QUE NO SEA PARA LA AGRICULTURA, LA ACUICULTURA, LA HORTICULTURA Y LA SILVICULTURA; DESINFECCIÓN; INSTALACIÓN Y REPARACIÓN DE ASCENSORES; INSTALACIÓN Y REPARACIÓN DE ALARMAS ANTIRROBO; MANTENIMIENTO Y REPARACIÓN DE CALZADO; INSTALACIÓN Y REPARACIÓN DE TELÉFONOS; AFILADO DE CUCHILLOS; REPARACIÓN DE BOMBAS; REPARACIÓN DE PARAGUAS; SERVICIOS DE NEVADO ARTIFICIAL; RESTAURACIÓN DE OBRAS DE ARTE; RESTAURACIÓN DE INSTRUMENTOS MUSICALES; ALQUILER DE BOMBAS DE DRENAJE; MANTENIMIENTO DE PISCINAS; REPARACIÓN DE LÍNEAS ELÉCTRICAS; ALQUILER DE LAVAVAJILLAS; ALQUILER DE CARGADORES DE PILAS Y BATERÍAS; RECARGA DE CILINDROS DE GAS UTILIZADOS PARA ELABORAR BEBIDAS GASEOSAS; LIMPIEZA DE ARTÍCULOS DE JOYERÍA; RESTAURACIÓN DE FOTOGRAFÍAS IMPRESAS; REPARACIÓN DE HERRAMIENTAS MANUALES; SERVICIOS DE REPARACIÓN DE ARTÍCULOS DE JOYERÍA; REPARACIÓN DE APARATOS DE ORTODONCIA; SERVICIOS DE RECARGA DE BATERÍAS PARA TELÉFONOS CELULARES; MANTENIMIENTO DE ASCENSORES POR SISTEMAS DE TELEVIGILANCIA; INSTALACIÓN Y MANTENIMIENTO DE APARATOS DE ENTRETENIMIENTO O DEPORTIVOS; LIMPIEZA DE TANQUES DE ALMACENAMIENTO; MANTENIMIENTO DE BAÚLES [EQUIPAJE]; LIMPIEZA DE TANQUES SÉPTICOS; REPARACIÓN Y RESTAURACIÓN DE LIBROS; REPARACIÓN DE BINOCULARES; REPARACIÓN DE JUGUETES O MUÑECAS; REPARACIÓN DE MÁQUINAS Y APARATOS DE JUEGO; ALQUILER DE MÁQUINA PARA LIMPIAR ALFOMBRAS; SERVICIO DE LIMPIEZA DE ESCALERAS MECÁNICAS; REPARACIÓN DE TELÉFONOS; INSTALACIÓN DE PARARRAYOS; MANTENIMIENTO Y REPARACIÓN DE MICROSCOPIOS; MANTENIMIENTO Y REPARACIÓN DE TELESCOPIOS; REPARACIÓN DE AURICULARES INALÁMBRICOS; AFILADO DE PERFORADORAS; ALQUILER DE CARGADORES DE BATERÍAS PARA CÁMARAS DIGITALES; ALQUILER DE CARGADORES DE BATERÍAS PARA TELÉFONOS CELULARES; MANTENIMIENTO Y REPARACIÓN DE ESQUÍ; SERVICIO DE LIMPIEZA DE CUBITERAS PARA CERVEZA; INSTALACIÓN Y REPARACIÓN DE ANTENAS; INSTALACIÓN DE CABLES PARA ACCESO A INTERNET; INSTALACIÓN Y REPARACIÓN DE PERSIANAS; INSTALACIÓN, MANTENIMIENTO Y REPARACIÓN DE LECTORES DE TARJETAS; REPARACIÓN DE CAÑAS DE PESCAR; SERVICIO DE RECARGA DE EXTINTORES; LIMPIEZA DE BAÑERAS; SERVICIO DE AFILADO PARA CUCHILLAS DE CORTACÉSPED; REPARACIÓN Y MANTENIMIENTO DE DISPOSITIVOS DE AYUDA AUDITIVA PARA PERSONAS SORDAS. Clase 37

DESCRIPCIÓN DE ETIQUETA: CONSISTE EN LA PALABRA MIJIA (PALABRA DE FANTASÍA, TAL Y COMO SE SOLICITA NO TIENE TRADUCCIÓN) ESCRITA EN LETRAS DE IMPRENTA, MINÚSCULAS, DE TRAZO GRUESO, COLOR NEGRO. SE REIVINDICA LA PABRALA MIJIA Y TODO EL CONJUNTO DESCRITO CON EL COLOR INDICADO EN ÉL.

TRAMITANTE: ENRIQUE J. CHEANG VERA - MARIANELLA MONTILLA RIOS - IRINA TERRA PORLEY

Insc. 2025-013354 del 16 DE DICIEMBRE DE 2025

NOMBRE DE LA MARCA: MIJIA

SOLICITADA POR: Xiaomi Inc. Domicilio: No.006 floor 6, building 6, yard 33, middle Xierqi Road, Haidian District Beijing País: CHINA

PARA DISTINGUIR: TELEDIFUSIÓN; SERVICIOS DE DIFUSIÓN INALÁMBRICA; SERVICIOS DE AGENCIAS DE NOTICIAS; TRANSMISIÓN DE VÍDEO A LA CARTA; SERVICIOS DE VIDEOCONFERENCIA; TRANSMISIÓN DE MENSAJES DE CORREO ELECTRÓNICO; SERVICIOS TELEFÓNICOS; TRANSMISIÓN DE FLUJO CONTINUO DE DATOS [STREAMING]; ALQUILER DE TELÉFONOS INTELIGENTES; PROVISIÓN DE FOROS EN LÍNEA; SERVICIOS DE PROVEEDORES DE ACCESO A USUARIO A REDES INFORMÁTICAS MUNDIALES; SERVICIOS DE CONEXIÓN



TELEMÁTICA A UNA RED INFORMÁTICA MUNDIAL; PROVISIÓN DE FOROS DE DISCUSIÓN [CHATS] EN INTERNET; SUMINISTRO DE ACCESO A BASES DE DATOS; ENVÍO DE MENSAJES; SERVICIOS DE TABLONES DE ANUNCIOS ELECTRÓNICOS [TELECOMUNICACIONES]; COMUNICACIONES POR TERMINALES DE COMPUTADORA; SERVICIOS DE COMUNICACIÓN DE TELEFONÍA MÓVIL; TRANSMISIÓN DE ARCHIVOS DIGITALES; TRANSMISIÓN DE MENSAJES E IMÁGENES ASISTIDA POR COMPUTADORA. Clase 38

DESCRIPCIÓN DE ETIQUETA: CONSISTE EN LA PALABRA MIJIA (PALABRA DE FANTASÍA, TAL Y COMO SE SOLICITA NO TIENE TRADUCCIÓN) ESCRITA EN LETRAS DE IMPRENTA, MINÚSCULAS, DE TRAZO GRUESO, COLOR NEGRO. SE REIVINDICA LA PALABRA MIJIA Y TODO EL CONJUNTO DESCRITO CON EL COLOR INDICADO EN ÉL.

TRAMITANTE: ENRIQUE J. CHEANG VERA - MARIANELLA MONTILLA RIOS - IRINA TERRA PORLEY

Insc. 2025-013355 del 16 DE DICIEMBRE DE 2025

NOMBRE DE LA MARCA: MIJIA

SOLICITADA POR: Xiaomi Inc. Domicilio: No.006 floor 6, building 6, yard 33, middle Xierqi Road, Haidian District Beijing País: CHINA

PARA DISTINGUIR: INVESTIGACIÓN TECNOLÓGICA; INVESTIGACIÓN CIENTÍFICA; INVESTIGACIÓN Y DESARROLLO DE NUEVOS PRODUCTOS PARA TERCEROS; CONSULTORÍA SOBRE INTELIGENCIA ARTIFICIAL; INVESTIGACIÓN EN EL ÁMBITO DE LA TECNOLOGÍA DE LA INTELIGENCIA ARTIFICIAL; CALIBRACIÓN [MEDICIÓN]; CONTROL DE CALIDAD; SERVICIOS DE EXPLORACIÓN EN LAS INDUSTRIAS DEL PETRÓLEO, EL GAS Y LA MINERÍA; INVESTIGACIÓN EN COSMETOLOGÍA; INVESTIGACIÓN QUÍMICA; INVESTIGACIÓN BIOLÓGICA; PRONÓSTICOS METEOROLÓGICOS; SERVICIOS DE INFORMACIÓN METEOROLÓGICA; INSPECCIÓN TÉCNICA DE VEHÍCULOS; DISEÑO DE EMBALAJES; DISEÑO INDUSTRIAL; DISEÑO DE INTERIORES; DISEÑO DE MODA; ACTUALIZACIÓN DE SOFTWARE; DESBLOQUEO DE TELÉFONOS MÓVILES; SOFTWARE COMO SERVICIO [SAAS]; MONITOREO DE FUNCIONAMIENTO DE SISTEMA INFORMÁTICO MEDIANTE ACCESO REMOTO; ALOJAMIENTO DE SERVIDORES; RECUPERACIÓN DE DATOS INFORMÁTICOS; PROVISIÓN DE MOTORES DE BÚSQUEDA PARA INTERNET; PLATAFORMA COMO SERVICIO [PAAS]; SERVICIOS DE CUSTODIA EXTERNA DE DATOS; MANTENIMIENTO DE SOFTWARE; CONSULTORÍA SOBRE SEGURIDAD EN INTERNET; ALMACENAMIENTO ELECTRÓNICO DE DATOS; DESARROLLO DE PLATAFORMAS INFORMÁTICAS; SUMINISTRO DE SISTEMAS INFORMÁTICOS VIRTUALES PARA LA COMPUTACIÓN EN LA NUBE; SERVICIOS DE CIFRADO DE DATOS; CONVERSIÓN DE DATOS O DOCUMENTOS DE UN SOPORTE FÍSICO A UN SOPORTE ELECTRÓNICO; CONSULTORÍA SOBRE DISEÑO Y DESARROLLO DE HARDWARE; SERVICIOS DE PROTECCIÓN ANTIVIRUS [INFORMÁTICA]; ANÁLISIS DE SISTEMAS INFORMÁTICOS; DISEÑO DE SOFTWARE; PROGRAMACIÓN DE COMPUTADORAS; DISEÑO DE SISTEMAS INFORMÁTICOS; CREACIÓN Y MANTENIMIENTO DE SITIOS WEB PARA TERCEROS; SUMINISTRO DE SOFTWARE DE JUEGOS EN LÍNEA NO DESCARGABLES; ALOJAMIENTO DE PLATAFORMAS DE SOFTWARE PARA LA COLABORACIÓN LABORAL BASADA EN LA REALIDAD VIRTUAL; ALOJAMIENTO DE ENTORNOS VIRTUALES; DESARROLLO DE VIDEOJUEGOS Y JUEGOS INFORMÁTICOS; DESARROLLO DE SOFTWARE EN EL MARCO DE LA EDICIÓN DE SOFTWARE; AUTENTICACIÓN DE OBRAS DE ARTE; DISEÑO DE ARTES GRÁFICAS; DISEÑO DE TARJETAS DE PRESENTACIÓN; DISEÑO GRÁFICO DE MATERIAL PROMOCIONAL; SIEMBRA DE NUBES; SERVICIOS DE GRAFOLOGÍA; SERVICIOS DE CARTOGRAFÍA [GEOGRAFÍA]; ALQUILER DE CONTADORES PARA EL REGISTRO DEL CONSUMO ENERGÉTICO; PRUEBAS Y ANÁLISIS DE PRODUCTOS IMPORTADOS O EXPORTADOS CON FINES DE DESPACHO DE CUARENTENA;

mijia

ALQUILER DE TELESCOPIOS; ALQUILER DE MICROSCOPIOS CIENTÍFICOS; SERVICIOS DE DISEÑO DE LOGOTIPOS; PESAJE DE PRODUCTOS PARA TERCEROS; PROPORCIONAR SERVICIOS DE DISEÑO DE ESCENOGRAFÍA PARA LA COMPAÑÍA DE TEATRO; DISEÑO ARTÍSTICO DE CALIGRAFÍA Y GRABADO; SERVICIO DE ASIGNACIÓN DE NOMBRES; DISEÑO DE ANIMACIÓN PARA TERCEROS; DISEÑO DE PEGATINA MAGNÉTICA PARA NEVERA; DISEÑO DE LIBROS CUSTOMIZADOS; SERVICIOS DE DETECCIÓN DE RADÓN; DISEÑO DE OBRAS DE ARTE. Clase 42

DESCRIPCIÓN DE ETIQUETA: CONSISTE EN LA PALABRA MIJIA (PALABRA DE FANTASÍA, TAL Y COMO SE SOLICITA NO TIENE TRADUCCIÓN) ESCRITA EN LETRAS DE IMPRENTA, MINÚSCULAS, DE TRAZO GRUESO, COLOR NEGRO. SE REIVINDICA LA PABRALA MIJIA Y TODO EL CONJUNTO DESCRITO CON EL COLOR INDICADO EN ÉL.

TRAMITANTE: ENRIQUE J. CHEANG VERA - MARIANELLA MONTILLA RIOS - IRINA TERRA PORLEY

Insc. 2025-013365 del 16 DE DICIEMBRE DE 2025

SOLICITADA POR: SUMINISTROS INDUSTRIALES DELTA, C.A. Domicilio: Porlamar, Estado Nueva Esparta País: VENEZUELA

OKABLE

PARA DISTINGUIR: APARATOS E INSTRUMENTOS CIENTÍFICOS, NÁUTICOS, GEODÉSICOS, ELÉCTRICOS: CABLES ELÉCTRICOS. Clase 9

TRAMITANTE: AYALA CHERUBINI BEATRIZ CAROLINA

Insc. 2025-013366 del 16 DE DICIEMBRE DE 2025

NOMBRE DE LA MARCA: ECOPLAZA

SOLICITADA POR: BANCO PLAZA, C.A. BANCO UNIVERSAL Domicilio: AV CASANOVA ENTRE CALLES UNION Y VILLAFLORE EDIF TORRE BANCO PLAZA PISO PA OF UNICA URB SABANA GRANDE CARACAS DISTRITO CAPITAL ZONA POSTAL 1050 País: VENEZUELA

PARA DISTINGUIR: BANCOS, SEGUROS, CASA DE BOLSAS, OPERACIONES FINANCIERAS, OPERACIONES MONETARIAS, SISTEMAS POST- Y PRE-PAGO, NEGOCIOS INMOBILIARIOS, ADMINISTRACIÓN DE INMUEBLES, CORRETAJES, CAMBIOS, COBRANZAS, AGENCIAS ADUANALES, SERVICIOS DE TARJETAS DE CRÉDITOS Y DÉBITOS, EMISIÓN DE LAS MISMAS. Clase 36

DESCRIPCIÓN DE ETIQUETA: EL DISEÑO DE LA MARCA ESTÁ COMPUESTO, EN SU PARTE CENTRAL, POR EL TÉRMINO DE FANTASÍA ECOPLAZA ESCRITO EN UNA GRAFÍA ESPECIAL TIPO IMPRENTA. ECO ESCRITO EN UNA GRAFÍA DE TRAZO SEMI GRUESO, DE COLOR VERDE MANZANA Y EN MAYÚSCULA SOSTENIDA, MIENTRAS QUE PLAZA SE OBSERVA ESCRITO EN UNA GRAFÍA CARACTERÍSTICA, DE TRAZO SEMI GRUESO, EN COLOR VERDE OSCURO Y EN MAYÚSCULA SOSTENIDA. TODO EL CONJUNTO SE ENCUENTRA DISPUESTO SOBRE UN FONDO BLANCO. SE REIVINDICA EL CONJUNTO DESCRITO.

TRAMITANTE: AYALA CHERUBINI BEATRIZ CAROLINA - ANA E. HERNANDEZ ROMERO - NAVA HERNANDEZ SAMANTHA ELIBETH - CARBONE ISEA CRISTINA DANIELA

Insc. 2025-013367 del 16 DE DICIEMBRE DE 2025

NOMBRE DE LA MARCA: ECOPLAZA

SOLICITADA POR: BANCO PLAZA, C.A. BANCO UNIVERSAL Domicilio: AV CASANOVA ENTRE CALLES UNION Y VILLAFLORE EDIF TORRE BANCO PLAZA PISO PA OF UNICA URB SABANA GRANDE CARACAS DISTRITO CAPITAL ZONA POSTAL 1050 País: VENEZUELA

PARA DISTINGUIR: RECICLAJE. TRATAMIENTO DE MATERIALES, RECICLAJE DE RESIDUOS Y DESECHOS. Clase 40

DESCRIPCIÓN DE ETIQUETA: EL DISEÑO DE LA MARCA ESTÁ COMPUESTO, EN SU PARTE CENTRAL, POR EL TÉRMINO DE FANTASÍA ECOPLAZA ESCRITO EN UNA GRAFÍA ESPECIAL TIPO IMPRENTA. ECO ESCRITO EN UNA GRAFÍA DE TRAZO SEMI GRUESO, DE COLOR VERDE MANZANA Y EN MAYÚSCULA SOSTENIDA, MIENTRAS QUE PLAZA SE OBSERVA ESCRITO EN UNA GRAFÍA CARACTERÍSTICA, DE TRAZO SEMI GRUESO, EN COLOR VERDE OSCURO Y EN MAYÚSCULA SOSTENIDA. TODO EL CONJUNTO SE ENCUENTRA DISPUESTO SOBRE UN FONDO BLANCO. SE REIVINDICA EL CONJUNTO DESCRITO.

TRAMITANTE: AYALA CHERUBINI BEATRIZ CAROLINA - ANA E. HERNANDEZ ROMERO - NAVA HERNANDEZ SAMANTHA ELIBETH - CARBONE ISEA CRISTINA DANIELA

Insc. 2025-013368 del 16 DE DICIEMBRE DE 2025

SOLICITADA POR: Xiaomi Inc. Domicilio: No.006 floor 6, building 6, yard 33, middle Xierqi Road, Haidian District Beijing País: CHINA

XIAOMI HOME

PARA DISTINGUIR: MÁQUINAS AGRÍCOLAS; ESQUILADORAS [MÁQUINAS]; INCUBADORAS DE HUEVOS; MÁQUINAS MECÁNICAS DE DISTRIBUCIÓN DE ALIMENTOS PARA EL GANADO; BOMBAS DE AIREACIÓN PARA ACUARIOS; COSECHADORAS DE SAL; CAMINADORES MECÁNICOS PARA CABALLOS; MÁQUINAS PARA TRABAJAR LA MADERA; MÁQUINAS PARA FABRICAR PAÑALES DE PAPEL; MÁQUINAS PARA FABRICAR PAPEL; MÁQUINAS DE IMPRIMIR; MÁQUINAS DE IMPRESIÓN POR CHORRO DE TINTA PARA USO INDUSTRIAL; HILADORAS [MÁQUINAS]; MÁQUINAS DE TEÑIR; MÁQUINAS DE PROCESAMIENTO DE TÉ; APARATOS ELECTROMECAÑICOS PARA PREPARAR ALIMENTOS; EXTRACTORES DE JUGO ELÉCTRICOS; BRAZOS ROBÓTICOS PARA PREPARAR BEBIDAS; MÁQUINAS INDUSTRIALES PARA FABRICAR CIGARILLOS; MÁQUINAS PARA TRABAJAR EL CUERO; MÁQUINAS DE COSER; MÁQUINAS PARA MONTAR BICICLETAS; TORNOS DE ALFARERO; MÁQUINAS DE GRABADO; MÁQUINAS DE BATERÍAS; MÁQUINAS PARA FABRICAR BOLÍGRAFOS; MÁQUINAS DE FABRICACIÓN DE PALILLOS; TRENZADORAS DE CUERDAS; MÁQUINAS DE FABRICACIÓN DE VELAS; MÁQUINAS TEJEDORAS DE ESTERAS DE PAJA; MÁQUINAS PELADORAS Y DESCASCARILLADORAS DE DOBLE FUNCIÓN; MÁQUINAS PARA LAVAR HUEVOS DE GUSANOS DE SEDA; DESHIDRATADORES DE HUEVOS DE GUSANOS DE SEDA; MÁQUINAS PARA HACER ESMALTE; MÁQUINAS PARA FABRICAR BOMBILLAS; MÁQUINAS DE EMPAQUETAR; MÁQUINAS DE BRIQUETAS DE CARBON; MÁQUINAS DE COCINA ELÉCTRICAS; MÁQUINAS LAVAPLATOS; MOLINILLOS DE CAFÉ QUE NO SEAN ACCIONADOS MANUALMENTE; LAVADORAS [LAVANDERÍA]; ESCURRIDORAS DE ROPA; BIORREACTORES PARA SER UTILIZADOS EN LA FABRICACIÓN DE PRODUCTOS BIOFARMACÉUTICOS; MÁQUINAS PARA REPUJAR; MÁQUINAS PARA TRABAJAR EL VIDRIO; MÁQUINAS PARA LA FABRICACIÓN DE FERTILIZANTES; MÁQUINAS ELECTROMECAÑICAS PARA LA INDUSTRIA QUÍMICA; EXTRACTORES PARA MINERÍA; CORTADORAS [MÁQUINAS]; TORRES DE PERFORACIÓN FLOTANTES O NO; EXCAVADORAS; GATOS NEUMÁTICOS; MARTILLOS ELÉCTRICOS; MÁQUINAS DE FUNDICIÓN; MÁQUINAS DE VAPOR; DISPOSITIVOS DE ENCENDIDO PARA MOTORES DE COMBUSTIÓN INTERNA; TURBINAS EÓLICAS; MÁQUINAS PARA FABRICAR CLIPS; MÁQUINAS PARA FABRICAR CREMALLERAS; MÁQUINAS PARA LA FABRICACIÓN DE CABLES Y ALAMBRES ELÉCTRICOS; ROBOTS INDUSTRIALES; DESTORNILLADORES ELÉCTRICOS; MÁQUINAS DE FABRICACIÓN DE SEMICONDUCTORES; MÁQUINAS ÓPTICAS PARA TRABAJAR EN FRÍO; MÁQUINAS PARA GENERAR GAS POR ELECTRÓLISIS; MÁQUINAS PARA PINTAR; FILTROS DE LIMPIEZA PARA SISTEMAS DE REFRIGERACIÓN DE MOTORES; DÍNAMOS; CILINDROS NEUMÁTICOS [PIEZAS DE MÁQUINAS];

BOMBAS [PARTES DE MÁQUINAS O MOTORES]; MÁQUINAS DE AIRE COMPRIMIDO; VÁLVULAS [PARTES DE MÁQUINAS]; DISPOSITIVOS DE MANDO PARA MÁQUINAS O MOTORES; CORREAS DE MÁQUINAS; COJINETES [PARTES DE MÁQUINAS]; APARATOS DE SOLDADURA ELÉCTRICA; INSTALACIONES DE ASPIRACIÓN DE POLVO PARA LIMPIAR; MÁQUINAS Y APARATOS DE LIMPIEZA ELÉCTRICOS; ASPIRADORAS; IMPRESORAS 3D; BOLÍGRAFOS DE IMPRESIÓN 3D; BIOIMPRESORAS 3D; DEPÓSITOS [PARTES DE MÁQUINAS]; MÁQUINAS PULIDORAS DE HIELO; MÁQUINAS EXPENDEDORAS AUTOMÁTICAS REFRIGERADAS; MÁQUINAS DE LLENADO Y REEMPLAZO DE LÍQUIDO DE FRENOS; MÁQUINAS DISPENSADORAS DE FLUIDOS PARA USO INDUSTRIAL; MÁQUINAS AUTOMÁTICAS PARA DOBLAR ROPA PARA FINES INDUSTRIALS; TAMBORES DE MÁQUINAS; MÁQUINAS DE ENCORDAR RAQUETAS; LUSTRADORAS DE CALZADO ELÉCTRICAS; DISPOSITIVOS ELÉCTRICOS PARA CORRER CORTINAS; MÁQUINAS CLASIFICADORAS DE GRANOS DE ARROZ; MÁQUINAS DE VENTA DE BILLETES O TICKETS; MÁQUINAS EXPENDEDORAS DE CONFITERÍA; MÁQUINAS EXPENDEDORAS; DISPOSITIVOS AUTOMÁTICOS DE EXTRACCIÓN E INSTALACIÓN DE NEUMÁTICOS; CONECTORES PARA CAMIONES DE REABASTECIMIENTO DE AVIACIÓN; ETIQUETADORAS; FILTRADORAS; IMPRESORES 3D PARA CERÁMICAS; TRAJES ROBÓTICOS DE EXOSQUELETO QUE NO SEAN PARA USO MEDICO; MÁQUINAS DE GALVANOPLASTIA. Clase 7

TRAMITANTE: ENRIQUE J. CHEANG VERA - MARIANELLA MONTILLA RIOS - IRINA TERRA PORLEY

Insc. 2025-013369 del 16 DE DICIEMBRE DE 2025

SOLICITADA POR: Xiaomi Inc. Domicilio: No.006 floor 6, building 6, yard 33, middle Xierqi Road, Haidian District Beijing País: CHINA

XIAOMI HOME

PARA DISTINGUIR: APLICACIONES DE SOFTWARE DESCARGABLES; PROGRAMAS INFORMÁTICOS DESCARGABLES; PLATAFORMAS DE SOFTWARE, GRABADAS O DESCARGABLES; RELOJES INTELIGENTES; GAFAS INTELIGENTES; SOFTWARE DE APLICACIÓN DESCARGABLE PARA ENTORNOS VIRTUALES; PERIFÉRICOS INFORMÁTICOS; TERMINALES PARA TARJETAS DE CRÉDITO; HOLOGRAMAS; MÁQUINAS DE DICTAR; MECANISMOS PARA APARATOS QUE FUNCIONAN CON MONEDAS; MÁQUINAS DE VOTACIÓN; MÁQUINAS DE SORTEO DE LOTERÍA; ESCÁNERS BIOMÉTRICOS; TERMINALES ELECTRÓNICOS DISPENSADORES DE TICKETS; MARCADORES DE DOBLADILLOS; CUENTAPASOS; APARATOS DE CONTROL DEL FRANQUEO; FOTOCOPIADORAS; BÁSCULAS PARA CUARTOS DE BAÑO; APARATOS E INSTRUMENTOS DE PESAJE; MEDIDORES; TABLONES DE ANUNCIOS ELECTRÓNICOS; TELÉFONOS CELULARES; RÚTERS DE REDES INFORMÁTICAS; CÁMARAS DE VÍDEO; ALTAVOCES INTELIGENTES; CÁMARAS DE SALPICADERO; CÁMARAS FOTOGRÁFICAS; PROYECTORES DE VÍDEO; INDUCTORES [ELECTRICIDAD]; ROBOTS PEDAGÓGICOS; TELÉMETROS; APARATOS E INSTRUMENTOS GEODÉSICOS; ROBOTS HUMANOIDES CON INTELIGENCIA ARTIFICIAL PARA SER UTILIZADOS EN LA INVESTIGACIÓN CIENTÍFICA; BRAZALETES CONECTADOS [INSTRUMENTOS DE MEDICIÓN]; APARATOS DE CONTROL DE VELOCIDAD PARA VEHÍCULOS; APARATOS DE DIAGNÓSTICO QUE NO SEAN PARA USO MÉDICO; APARATOS E INSTRUMENTOS ÓPTICOS; MATERIAL PARA CONDUCCIONES ELÉCTRICAS [HILOS, CABLES]; FIBRAS ÓPTICAS [FILAMENTOS CONDUCTORES DE ONDAS LUMINOSAS]; TABLEROS DE CONTROL [ELECTRICIDAD]; AMPLIFICADORES; CHIPS [CIRCUITOS INTEGRADOS]; PANTALLAS DE VÍDEO; APARATOS DE CONTROL REMOTO; OBLEAS PARA CIRCUITOS INTEGRADOS; APARATOS ELÉCTRICOS DE CONMUTACIÓN; PARARRAYOS; APARATOS DE IONIZACIÓN QUE NO SEAN PARA EL TRATAMIENTO DEL AIRE NI DEL AGUA; APARATOS DE EXTINCIÓN DE INCENDIOS; APARATOS E INSTALACIONES PARA GENERAR RAYOS X QUE NO SEAN PARA USO MÉDICO; DISPOSITIVOS DE PROTECCIÓN PERSONAL CONTRA ACCIDENTES; ALARMAS; CERRADURAS ELÉCTRICAS;

GAFAS [ÓPTICA]; ESTACIONES DE RECARGA PARA VEHÍCULOS ELÉCTRICOS; BATERÍAS ELÉCTRICAS; CARGADORES DE PILAS Y BATERÍAS; DIBUJOS ANIMADOS; CONTROL REMOTO PORTÁTIL PARA DETENER VEHÍCULOS; IMANES DECORATIVOS PARA NEVERA; ROBOTS HUMANOIDES CON INTELIGENCIA ARTIFICIAL PARA PREPARAR BEBIDAS; SILBATOS PARA PERROS; GAFAS DE SOL PARA ANIMALES DE COMPAÑÍA; VALLAS ELECTRIFICADAS; OVOSCOPIOS; ROBOTS HUMANOIDES DE LIMPIEZA Y DE LAVADO DE ROPA, CON INTELIGENCIA ARTIFICIAL, PARA USO DOMÉSTICO; IMANES DECORATIVOS; SILBATOS DE DEPORTE; SILBATOS PARA ADIESTRAR PALOMAS; PROGRAMAS INFORMÁTICOS PARA INTERNET Y LA WORLD WIDE WEB; APLICACIONES DE SOFTWARE DESCARGABLES PARA TELÉFONOS MÓVILES; SERVIDORES PARA SISTEMAS DE REDES DOMÉSTICAS; SOFTWARE INFORMÁTICO PARA CONTROLAR TERMINALES DE AUTOSERVICIO; SOFTWARE DE CHATBOT PARA SIMULAR CONVERSACIONES; ROBOTS HUMANOIDES PROGRAMABLES POR EL USUARIO, NO CONFIGURADOS; PROGRAMAS INFORMÁTICOS PARA EL DISEÑO DE INTERFACES DE USUARIO; SOFTWARE INFORMÁTICO PARA MANTENER Y OPERAR SISTEMAS INFORMÁTICOS; COMPUTADORAS; PROGRAMAS DE SISTEMAS OPERATIVOS INFORMÁTICOS; SOFTWARE GRABADO; ROBOTS DE TELEPRESENCIA; SOFTWARE INFORMÁTICO PARA CONTROLAR EL FUNCIONAMIENTO DE DISPOSITIVOS DE AUDIO Y VÍDEO; APARATO DE IDENTIFICACIÓN FACIAL; DISPOSITIVOS DE COMUNICACIÓN EN RED; ENRUTADORES; ROBOTS DE VIGILANCIA PARA LA SEGURIDAD ; CÁMARAS WEB; ROBOTS HUMANOIDES CON FUNCIONES DE COMUNICACIÓN Y APRENDIZAJE PARA ASISTIR Y ENTRETENER A PERSONAS; PROYECTORES MULTIMEDIA; SENSORES. Clase 9

TRAMITANTE: ENRIQUE J. CHEANG VERA - MARIANELLA MONTILLA RIOS - IRINA TERRA PORLEY

Insc. 2025-013370 del 16 DE DICIEMBRE DE 2025

NOMBRE DE LA MARCA: ECOPLAZA

SOLICITADA POR: BANCO PLAZA, C.A. BANCO UNIVERSAL Domicilio: AV CASANOVA ENTRE CALLES UNION Y VILLAFLORE EDIF TORRE BANCO PLAZA PISO PA OF UNICA URB SABANA GRANDE CARACAS DISTRITO CAPITAL ZONA POSTAL 1050 País: VENEZUELA

PARA DISTINGUIR: ACTIVIDADES EDUCATIVAS, ACADÉMICAS, CAMPAÑAS Y PROGRAMAS DE FORMACION, EDUCACIÓN Y LA CONCIENCIA AMBIENTAL, COMO CAMPAÑA Y PROGRAMA; ACTIVIDADES CULTURALES. Clase 41

DESCRIPCIÓN DE ETIQUETA: EL DISEÑO DE LA MARCA ESTÁ COMPUESTO, EN SU PARTE CENTRAL, POR EL TÉRMINO DE FANTASÍA ECOPLAZA ESCRITO EN UNA GRAFÍA ESPECIAL TIPO IMPRENTA. ECO ESCRITO EN UNA GRAFÍA DE TRAZO SEMI GRUESO, DE COLOR VERDE MANZANA Y EN MAYÚSCULA SOSTENIDA, MIENTRAS QUE PLAZA SE OBSERVA ESCRITO EN UNA GRAFÍA CARACTERÍSTICA, DE TRAZO SEMI GRUESO, EN COLOR VERDE OSCURO Y EN MAYÚSCULA SOSTENIDA. TODO EL CONJUNTO SE ENCUENTRA DISPUESTO SOBRE UN FONDO BLANCO. SE REIVINDICA EL CONJUNTO DESCRITO.

TRAMITANTE: AYALA CHERUBINI BEATRIZ CAROLINA - ANA E. HERNANDEZ ROMERO - NAVA HERNANDEZ SAMANTHA ELIBETH - CARBONE ISEA CRISTINA DANIELA



Insc. 2025-013371 del 16 DE DICIEMBRE DE 2025

SOLICITADA POR: Xiaomi Inc. Domicilio: No.006 floor 6, building 6, yard 33, middle Xierqi Road, Haidian District Beijing País: CHINA

XIAOMI HOME

PARA DISTINGUIR: LÁMPARAS; APARATOS E INSTALACIONES DE ILUMINACIÓN; LÁMPARAS GERMICIDAS PARA PURIFICAR EL AIRE; LUCES PARA VEHÍCULOS; LÁMPARAS DE CURADO QUE

NO SEAN PARA USO MÉDICO; LÁMPARAS DE GAS; PIEDRAS DE LAVA PARA BARBACOAS; APARATOS E INSTALACIONES DE COCCIÓN; ESTUFAS PARA COCINAR; MÁQUINAS DE CAFÉ ELÉCTRICAS; HERVIDORES ELÉCTRICOS; FREIDORAS DE AIRE CALIENTE; REFRIGERADORES; APARATOS Y MÁQUINAS DE HIELO; HUMIDIFICADORES; CAMPANAS EXTRACTORAS PARA COCINAS; SECADORES DE CABELLO; APARATOS Y MÁQUINAS PARA PURIFICAR EL AIRE; INSTALACIONES DE AIRE ACONDICIONADO; VENTILADORES [CLIMATIZACIÓN]; CALORÍFEROS; MÁQUINAS DE NIEBLA; INSTALACIONES DE CALEFACCIÓN; INSTALACIONES AUTOMÁTICAS PARA ABREVAR; GRIFOS; APARATOS E INSTALACIONES SANITARIAS; DUCHAS; CALENTADORES DE BAÑO; APARATOS Y MÁQUINAS PARA PURIFICAR EL AGUA; APARATOS E INSTALACIONES PARA ABLANDAR EL AGUA; APARATOS DE DESINFECCIÓN; FILTROS PARA AGUA POTABLE; RADIADORES ELÉCTRICOS; ENCENDEDORES DE GAS; INSTALACIONES DE POLIMERIZACIÓN; BOLSAS REFRIGERANTES DE USO PERSONAL, QUE NO SEAN PARA USO MÉDICO. Clase 11

TRAMITANTE: ENRIQUE J. CHEANG VERA - MARIANELLA MONTILLA RIOS - IRINA TERRA PORLEY

Insc. 2025-013372 del 16 DE DICIEMBRE DE 2025

SOLICITADA POR: Xiaomi Inc. Domicilio: No.006 floor 6, building 6, yard 33, middle Xierqi Road, Haidian District Beijing País: CHINA

XIAOMI HOME

PARA DISTINGUIR: VEHÍCULOS ELÉCTRICOS; VEHÍCULOS DE CONTROL REMOTO QUE NO SEAN DE JUGUETE; MATERIAL RODANTE DE FERROCARRIL; VEHÍCULOS DE LOCOMOCIÓN TERRESTRE, AÉREA, ACUÁTICA O FERROVIARIA; AUTOMÓVILES; COCHES AUTÓNOMOS; □PATINETES [VEHÍCULOS]; TRANSPORTADORES PERSONALES; INFLADORES PARA NEUMÁTICOS DE BICICLETA; TRANSPORTADORES AÉREOS; CARRETAS; TRINEOS [VEHÍCULOS]; EQUIPOS PARA REPARAR CÁMARAS DE AIRE; BANDAJES MACIZOS PARA RUEDAS DE VEHÍCULOS; VEHÍCULOS AÉREOS; VEHÍCULOS NÁUTICOS; ASIENTOS INFANTILES DE SEGURIDAD PARA VEHÍCULOS; TAPIZADOS PARA INTERIORES DE VEHÍCULOS. Clase 12

TRAMITANTE: ENRIQUE J. CHEANG VERA - MARIANELLA MONTILLA RIOS - IRINA TERRA PORLEY

Insc. 2025-013373 del 16 DE DICIEMBRE DE 2025

SOLICITADA POR: Xiaomi Inc. Domicilio: No.006 floor 6, building 6, yard 33, middle Xierqi Road, Haidian District Beijing País: CHINA

XIAOMI HOME

PARA DISTINGUIR: PRESENTACIÓN DE PRODUCTOS EN CUALQUIER MEDIO DE COMUNICACIÓN PARA SU VENTA MINORISTA; PUBLICIDAD; PUBLICIDAD EN LÍNEA POR UNA RED INFORMÁTICA; SUMINISTRO DE INFORMACIÓN SOBRE NEGOCIOS; PROMOCIÓN DE VENTAS PARA TERCEROS; SUMINISTRO DE ESPACIOS DE VENTA EN LÍNEA PARA VENDEDORES Y COMPRADORES DE PRODUCTOS Y SERVICIOS; MARKETING; CONSULTORÍA SOBRE GESTIÓN DE PERSONAL; COMPILACIÓN DE INFORMACIÓN EN BASES DE DATOS INFORMÁTICAS; CONTABILIDAD; BÚSQUEDA DE PATROCINADORES; ALQUILER DE CAJAS REGISTRADORAS; ALQUILER DE DISTRIBUIDORES AUTOMÁTICOS / ALQUILER DE MÁQUINAS EXPENDEDORAS; ALQUILER DE PUESTOS DE VENTA; SERVICIOS MINORISTAS O MAYORISTAS DE PREPARADOS VETERINARIOS; SERVICIOS DE VENTA MINORISTA DE PREPARACIONES FARMACÉUTICAS, VETERINARIAS Y SANITARIAS, ASÍ COMO DE SUMINISTROS MÉDICOS; SERVICIOS MINORISTAS O MAYORISTAS DE PREPARADOS FARMACÉUTICOS; CREACIÓN DE PERFILES DE CONSUMIDORES CON FINES COMERCIALES O DE MARKETING; PROPORCIONAR UN DIRECTORIO DE INFORMACIÓN COMERCIAL EN LÍNEA EN INTERNET; SUMINISTRO DE INFORMACIÓN COMERCIAL POR SITIOS WEB; MARKETING MEDIANTE LA COLOCACIÓN DE PRODUCTOS DE TERCEROS EN ENTORNOS VIRTUALES; SISTEMATIZACIÓN DE INFORMACIÓN EN BASES DE DATOS INFORMÁTICAS. Clase 35

TRAMITANTE: ENRIQUE J. CHEANG VERA - MARIANELLA MONTILLA RIOS - IRINA TERRA PORLEY

Insc. 2025-013374 del 16 DE DICIEMBRE DE 2025

SOLICITADA POR: Xiaomi Inc. Domicilio: No.006 floor 6, building 6, yard 33, middle Xierqi Road, Haidian District Beijing País: CHINA

XIAOMI HOME

PARA DISTINGUIR: TRANSMISIONES TELEVISIVAS; SERVICIOS DE CONEXIÓN TELEMÁTICA A UNA RED INFORMÁTICA MUNDIAL; SUMINISTRO DE FOROS DE DISCUSIÓN [CHATS] EN INTERNET; PROPORCIONAR ACCESO DE USUARIOS A UNA RED INFORMÁTICA GLOBAL [PROVEEDORES DE SERVICIOS]; SUMINISTRO DE FOROS EN LÍNEA; SUMINISTRO DE ACCESO A BASES DE DATOS; PROPORCIONAR SERVICIOS DE RED PRIVADA VIRTUAL (VPN); TRANSMISIÓN DE FLUJO CONTINUO DE DATOS [STREAMING]; SERVICIOS DE VIDEOCONFERENCIA; COMUNICACIONES POR TERMINALES DE ORDENADOR / COMUNICACIONES POR TERMINALES DE COMPUTADORA. Clase 38

TRAMITANTE: ENRIQUE J. CHEANG VERA - MARIANELLA MONTILLA RIOS - IRINA TERRA PORLEY

Insc. 2025-013375 del 16 DE DICIEMBRE DE 2025

SOLICITADA POR: Xiaomi Inc. Domicilio: No.006 floor 6, building 6, yard 33, middle Xierqi Road, Haidian District Beijing País: CHINA

XIAOMI HOME

PARA DISTINGUIR: INVESTIGACIÓN EN EL ÁMBITO DE LA TECNOLOGÍA DE LA INTELIGENCIA ARTIFICIAL; INVESTIGACIÓN TECNOLÓGICA; CONTROL DE CALIDAD; SUMINISTRO DE MAPAS GEOGRÁFICOS EN LÍNEA, NO DESCARGABLES; INVESTIGACIÓN QUÍMICA; INVESTIGACIÓN BIOLÓGICA; SERVICIOS DE INFORMACIÓN METEOROLÓGICA; INSPECCIÓN TÉCNICA DE VEHÍCULOS; DISEÑO INDUSTRIAL; DISEÑO DE INTERIORES; DISEÑO DE MODA; PLATAFORMA COMO SERVICIO [PAAS]; SUMINISTRO DE SOFTWARE NO DESCARGABLE EN LÍNEA; ALMACENAMIENTO ELECTRÓNICO DE DATOS; DISEÑO DE SOFTWARE; SOFTWARE COMO SERVICIO [SAAS]; SUMINISTRO DE SISTEMAS INFORMÁTICOS VIRTUALES PARA LA INFORMÁTICA EN LA NUBE / SUMINISTRO DE SISTEMAS INFORMÁTICOS VIRTUALES PARA LA COMPUTACIÓN EN LA NUBE; MONITORIZACIÓN A DISTANCIA DEL FUNCIONAMIENTO DE SISTEMAS INFORMÁTICOS / MONITOREO A DISTANCIA DEL FUNCIONAMIENTO DE SISTEMAS INFORMÁTICOS; AUTENTICACIÓN DE OBRAS DE ARTE; SIEMBRA DE NUBES; SERVICIOS DE PESAJE DE MERCANCÍAS PARA OTROS; DISEÑO DE ANIMACIONES PARA OTROS; SERVICIOS DE DISEÑO DE ESCENOGRAFÍA PARA COMPAÑÍAS DE TEATRO; PRUEBA Y ANÁLISIS DE MATERIALES IMPORTADOS O EXPORTADOS CON FINES DE LEVANTAMIENTO DE CUARENTENA; SERVICIOS DE CALIGRAFÍA, PINTURA Y DISEÑO ARTÍSTICO DE TALLADO DE SELLOS; DISEÑOS DE ETIQUETAS PARA IMANES DE NEVERAS; SERVICIOS DE CARTOGRAFÍA [GEOGRAFÍA]; DISEÑO DE LIBROS PERSONALIZADOS; DISEÑO DE ROPA PARA MASCOTAS; DISEÑO DE ARTES GRÁFICAS; ALQUILER DE TELESCOPIOS; SERVICIOS DE DISEÑO DE LOGOTIPOS; DETECCIÓN DE RADÓN; ALQUILER DE MICROSCOPIOS CIENTÍFICOS; SERVICIOS DE GRAFOLOGÍA; ALQUILER DE CONTADORES PARA EL REGISTRO DEL CONSUMO ENERGÉTICO; DISEÑO DE OBRAS DE ARTE; SERVICIOS DE NOMBRES/ SERVICIOS DE DENOMINACIÓN/SERVICIOS DE NOMENCLATURA; CONSULTORÍA SOBRE INTELIGENCIA ARTIFICIAL; CONSULTORÍA TECNOLÓGICA EN EL ÁMBITO DE LA INTELIGENCIA ARTIFICIAL; INVESTIGACIÓN EN EL ÁMBITO DE LA INTELIGENCIA ARTIFICIAL; SERVICIOS DE ALMACENAMIENTO DE DATOS EN LÍNEA; PLATAFORMAS DE SOFTWARE DE ALOJAMIENTO PARA LA COLABORACIÓN LABORAL BASADA EN REALIDAD VIRTUAL; PROVISIÓN DE MOTORES DE BÚSQUEDA PARA INTERNET; ALQUILER DE ROBOTS HUMANOIDES PROGRAMABLES POR EL USUARIO, NO CONFIGURADOS; DISEÑO Y DESARROLLO DE SOFTWARE OPERATIVO DE RED PRIVADA VIRTUAL (VPN); ALOJAMIENTO DE ENTORNOS VIRTUALES; DESARROLLO DE SOFTWARE DE CONTROLADOR Y SISTEMA OPERATIVO. Clase 42

TRAMITANTE: ENRIQUE J. CHEANG VERA - MARIANELLA MONTILLA RIOS - IRINA TERRA PORLEY

Insc. 2025-013376 del 16 DE DICIEMBRE DE 2025

SOLICITADA POR: Xiaomi Inc. Domicilio: No.006 floor 6, building 6, yard 33, middle Xierqi Road, Haidian District Beijing País: CHINA

XIAOMI HYPER

PARA DISTINGUIR: MÁQUINAS AGRÍCOLAS; BOMBAS DE AIREACIÓN PARA ACUARIOS; MÁQUINAS MECÁNICAS DE DISTRIBUCIÓN DE ALIMENTOS PARA EL GANADO; INCUBADORAS DE HUEVOS; ESQUILADORAS [MÁQUINAS]; RECOLECTORES DE SAL; CAMINADORES MECÁNICOS PARA CABALLOS; MÁQUINAS PARA TRABAJAR LA MADERA; MÁQUINAS PARA FABRICAR PAPEL; MÁQUINAS DE FABRICACIÓN DE PAÑALES DE PAPEL; MÁQUINAS DE IMPRIMIR; MÁQUINAS IMPRESORAS DE CHORRO DE TINTA INDUSTRIALES; HILADORAS [MÁQUINAS]; MÁQUINAS DE TEÑIR; MÁQUINAS PARA PROCESAR TÉ; EXTRACTORES DE ZUMO ELÉCTRICOS; APARATOS ELECTROMECÁNICOS PARA PREPARAR ALIMENTOS; MÁQUINAS PARA CORTAR PAN; BRAZOS ROBÓTICOS PARA PREPARAR BEBIDAS; MÁQUINAS INDUSTRIALES PARA FABRICAR CIGARRILLOS; MÁQUINAS PARA TRABAJAR EL CUERO; MÁQUINAS DE COSER; MÁQUINAS PARA MONTAR BICICLETAS; TORNOS DE ALFARERO; MÁQUINAS DE GRABADO; MÁQUINAS DE BATERÍAS; TRENZADORAS DE CUERDAS; MÁQUINAS PARA FABRICAR PALILLOS; MÁQUINAS PELADORAS Y DESCASCARILLADORAS DE DOBLE FUNCIÓN; MÁQUINAS PARA FABRICAR BOLÍGRAFOS; MÁQUINAS PARA FABRICAR VELAS; MÁQUINAS LAVADORAS DE HUEVOS DE GUSANOS DE SEDA; MÁQUINAS DESHIDRATADORAS DE HUEVOS DE GUSANOS DE SEDA; MÁQUINAS PARA TEJER ESTERAS DE PAJA; MÁQUINAS PARA FABRICAR ESMALTE; MÁQUINAS PARA FABRICAR BOMBILLAS; MÁQUINAS DE ENVASADO; MÁQUINAS PARA FABRICAR BRIQUETAS DE CARBÓN; MÁQUINAS DE COCINA ELÉCTRICAS; COCINA (MÁQUINAS DE -) ELÉCTRICAS; MÁQUINAS LAVAPLATOS; MOLINILLOS DE CAFÉ QUE NO SEAN ACCIONADOS MANUALMENTE; LAVADORAS; ESCURRIDORAS DE ROPA; BIORREACTORES PARA SER UTILIZADOS EN LA FABRICACIÓN DE PRODUCTOS BIOFARMACÉUTICOS; MÁQUINAS GOFRADORAS; MÁQUINAS PARA TRABAJAR EL VIDRIO; MÁQUINAS DE COMPOSTAJE; MÁQUINAS ELECTROMECÁNICAS PARA LA INDUSTRIA QUÍMICA; EXTRACTORES PARA MINERÍA; CORTADORAS [MÁQUINAS]; TORRES DE PERFORACIÓN FLOTANTES O NO; EXCAVADORAS; GATOS NEUMÁTICOS; MARTILLOS ELÉCTRICOS; MÁQUINAS DE FUNDICIÓN; MÁQUINAS DE VAPOR; DISPOSITIVOS DE ENCENDIDO PARA MOTORES DE COMBUSTIÓN INTERNA; TURBINAS EÓLICAS; MÁQUINAS PARA FABRICAR AGUJAS; MÁQUINAS PARA FABRICAR CREMALLERAS; ROBOTS INDUSTRIALES; MÁQUINAS PARA LA FABRICACIÓN DE CABLES Y ALAMBRES ELÉCTRICOS; DESTORNILLADORES ELÉCTRICOS; HERRAMIENTAS DE MANO QUE NO SEAN ACCIONADAS MANUALMENTE; MÁQUINAS PARA LA FABRICACIÓN DE SEMICONDUCTORES; MÁQUINAS ÓPTICAS PARA TRABAJO EN FRÍO; MÁQUINAS PARA GENERAR GAS POR ELECTRÓLISIS; MÁQUINAS PARA PINTAR; DÍNAMOS; FILTROS DE LIMPIEZA PARA SISTEMAS DE REFRIGERACIÓN DE MOTORES; BOMBAS [PARTES DE MÁQUINAS O MOTORES]; VÁLVULAS [PARTES DE MÁQUINAS]; MÁQUINAS DE AIRE COMPRIMIDO; CILINDROS NEUMÁTICOS [PIEZAS DE MÁQUINAS]; DISPOSITIVOS DE MANDO PARA MÁQUINAS O MOTORES; COJINETES [PARTES DE MÁQUINAS]; CORREAS DE MÁQUINAS; APARATOS DE SOLDADURA ELÉCTRICA; MÁQUINAS Y APARATOS DE LIMPIEZA ELÉCTRICOS; ASPIRADORAS; INSTALACIONES DE ASPIRACIÓN DE POLVO PARA LIMPIAR; MOPAS ELÉCTRICAS A VAPOR; INSTALACIONES DE LAVADO DE VEHÍCULOS; FILTRADORAS; DISPOSITIVOS ELÉCTRICOS PARA CORRER CORTINAS; ETIQUETADORAS; LUSTRADORAS DE CALZADO ELÉCTRICAS; MÁQUINAS DE ENCORDAR RAQUETAS; MÁQUINAS EXPENDEDORAS; TRAJES EXOESQUELÉTICOS ROBOTIZADOS, QUE NO

SEAN PARA USO MÉDICO; TAMBORES DE MÁQUINAS; IMPRESORAS 3D; BIOIMPRESORAS 3D; MÁQUINAS DISPENSADORAS DE FLUIDOS PARA USO INDUSTRIAL; BOLÍGRAFOS DE IMPRESIÓN 3D; MÁQUINAS DE VENTA DE BILLETES O TICKETS; DISPOSITIVOS AUTOMÁTICOS PARA EXTRAER E INSTALAR NEUMÁTICOS; DISTRIBUIDORES FRIGORÍFICOS AUTOMÁTICOS; DEPÓSITOS DE LÍQUIDO [PIEZAS DE MÁQUINAS]; MÁQUINAS DE DECANTAR; IMPRESORAS 3D PARA CERÁMICA; MÁQUINAS EXPENDEDORAS DE DULCES; MÁQUINAS DE REPAVIMENTACIÓN DE HIELO; CONECTORES PARA CAMIONES DE REABASTECIMIENTO DE COMBUSTIBLE PARA AVIACIÓN; DEPÓSITOS [PIEZAS DE MÁQUINAS]; MÁQUINAS PARA CLASIFICAR GRANOS DE ARROZ; MÁQUINAS AUTOMÁTICAS DE DOBLAR ROPA PARA USO INDUSTRIAL; MÁQUINAS DE GALVANOPLASTIA. Clase 7

TRAMITANTE: ENRIQUE J. CHEANG VERA - MARIANELLA MONTILLA RIOS - IRINA TERRA PORLEY

Insc. 2025-013377 del 16 DE DICIEMBRE DE 2025

SOLICITADA POR: Xiaomi Inc. Domicilio: No.006 floor 6, building 6, yard 33, middle Xierqi Road, Haidian District Beijing País: CHINA

XIAOMI HYPER

PARA DISTINGUIR: SOFTWARE DE APLICACIÓN DESCARGABLE PARA ENTORNOS VIRTUALES; PROGRAMAS INFORMÁTICOS DESCARGABLES; ROBOTS HUMANOIDES PROGRAMABLES POR EL USUARIO, NO CONFIGURADOS; APLICACIONES DE SOFTWARE DESCARGABLES; RELOJES INTELIGENTES; PERIFÉRICOS INFORMÁTICOS; GAFAS INTELIGENTES; TABLETAS ELECTRÓNICAS; COMPUTADORAS NOTEBOOK; SOFTWARE DE JUEGOS DESCARGABLE; CONTADORES; APARATOS DE CONTROL DEL FRANQUEO; TERMINALES DE PUNTO DE VENTA [TPV]; MECANISMOS PARA APARATOS QUE FUNCIONAN CON MONEDAS; MÁQUINAS DE VOTACIÓN; MARCADORES DE DOBLADILLOS; HOLOGRAMAS; MÁQUINAS DE DICTAR; MÁQUINAS DE SORTEO DE LOTERÍA; ESCÁNERES BIOMÉTRICOS; TERMINALES ELECTRÓNICOS DISPENSADORES DE TICKETS; FOTOCOPIADORAS; BÁSCULAS PARA CUARTOS DE BAÑO; MEDIDORES; TABLONES DE ANUNCIOS ELECTRÓNICOS; TELÉFONOS CELULARES; APARATOS DE INTERCOMUNICACIÓN; APARATOS DE NAVEGACIÓN PARA VEHÍCULOS [ORDENADORES DE A BORDO]; RÚTERS DE REDES INFORMÁTICAS; MONITORES DE ACTIVIDAD FÍSICA PONIBLES; TELEVISORES; CÁMARAS DE VÍDEO; ALTAVOCES INTELIGENTES; AURICULARES DE DIADEMA; ROBOTS HUMANOIDES CON FUNCIONES DE COMUNICACIÓN Y APRENDIZAJE PARA ASISTIR Y ENTRETENER A PERSONAS; CÁMARAS DE SALPICADERO; PROYECTORES DE VÍDEO; CÁMARAS FOTOGRAFÍAS; APARATOS E INSTRUMENTOS GEODÉSICOS; APARATOS ANALIZADORES DE AIRE; INDICADORES AUTOMÁTICOS DE PÉRDIDA DE PRESIÓN EN LOS NEUMÁTICOS DE VEHÍCULOS; BRAZALETES CONECTADOS [INSTRUMENTOS DE MEDICIÓN]; ROBOTS PEDAGÓGICOS; INDUCTORES [ELECTRICIDAD]; ROBOTS HUMANOIDES CON INTELIGENCIA ARTIFICIAL PARA SER UTILIZADOS EN LA INVESTIGACIÓN CIENTÍFICA; INSTRUMENTOS Y MÁQUINAS PARA PRUEBAS DE MATERIALES; APARATOS E INSTRUMENTOS ÓPTICOS; MATERIAL PARA CONDUCCIONES ELÉCTRICAS [HILOS, CABLES]; SEMICONDUCTORES; CHIPS [CIRCUITOS INTEGRADOS]; AMPLIFICADORES; SENSORES PIEZOELÉCTRICOS; CONTROLADORES PARA SERVOMOTORES; PANTALLAS DE VÍDEO; LLAVEROS ELECTRÓNICOS EN CUANTO MANDOS A DISTANCIA; FIBRAS ÓPTICAS [FILAMENTOS CONDUCTORES DE ONDAS LUMINOSAS]; APARATOS ELÉCTRICOS DE CONMUTACIÓN; PARARRAYOS; APARATOS DE IONIZACIÓN QUE NO SEAN PARA EL TRATAMIENTO DEL AIRE NI DEL AGUA; APARATOS DE EXTINCIÓN DE INCENDIOS; APARATOS DE RADIOLOGÍA PARA USO INDUSTRIAL; DISPOSITIVOS DE PROTECCIÓN PERSONAL CONTRA ACCIDENTES; ALARMAS; CERRADURAS ELÉCTRICAS; GAFAS [ÓPTICA]; CARGADORES DE PILAS Y BATERÍAS; ESTACIONES DE RECARGA PARA VEHÍCULOS ELÉCTRICOS; BATERÍAS ELÉCTRICAS; CARGADORES PARA TELÉFONOS CELULARES; DIAPOSITIVAS; GAFAS DE SOL

PARA ANIMALES DE COMPAÑÍA; VALLAS ELECTRIFICADAS; ROBOTS HUMANOIDES CON INTELIGENCIA ARTIFICIAL PARA PREPARAR BEBIDAS; ROBOTS HUMANOIDES DE LIMPIEZA Y DE LAVADO DE ROPA, CON INTELIGENCIA ARTIFICIAL, PARA USO DOMÉSTICO; SILBATOS PARA PERROS; OVOSCOPIOS; SILBATOS DE DEPORTE; IMANES DECORATIVOS; CONTROL REMOTO PORTÁTIL PARA DETENER VEHÍCULOS; IMANES DECORATIVOS PARA NEVERA; SILBATOS DE ADIESTRAMIENTO PARA PALOMAS. Clase 9

TRAMITANTE: ENRIQUE J. CHEANG VERA - MARIANELLA MONTILLA RIOS - IRINA TERRA PORLEY

Insc. 2025-013378 del 16 DE DICIEMBRE DE 2025

SOLICITADA POR: Xiaomi Inc. Domicilio: No.006 floor 6, building 6, yard 33, middle Xierqi Road, Haidian District Beijing País: CHINA

XIAOMI HYPER

PARA DISTINGUIR: LÁMPARAS [APARATOS DE ILUMINACIÓN]; APARATOS E INSTALACIONES DE ALUMBRADO; LUCES PARA VEHÍCULOS; LÁMPARAS GERMICIDAS PARA PURIFICAR EL AIRE; LÁMPARAS DE ENDURECIMIENTO, NO PARA USO MÉDICO; LÁMPARAS DE GAS; HERVIDORES ELÉCTRICOS; MÁQUINAS DE CAFÉ ELÉCTRICAS; FREIDORAS DE AIRE CALIENTE; COCINAS [APARATOS]; APARATOS E INSTALACIONES DE COCCIÓN; PIEDRAS DE LAVA PARA BARBACOAS; REFRIGERADORES; APARATOS Y MÁQUINAS DE HIELO; INSTALACIONES DE AIRE ACONDICIONADO; APARATOS Y MÁQUINAS PARA PURIFICAR EL AIRE; CAMPANAS EXTRACTORAS PARA COCINAS; VENTILADORES [CLIMATIZACIÓN]; SATURADORES; SECADORES DE PELO; CALORÍFEROS; MÁQUINAS DE NIEBLA; GRIFOS; INSTALACIONES DE CALEFACCIÓN; INSTALACIONES AUTOMÁTICAS PARA ABREVAR; CALENTADORES DE BAÑO; DUCHAS; APARATOS E INSTALACIONES SANITARIAS; APARATOS DE DESINFECCIÓN; APARATOS Y MÁQUINAS PARA PURIFICAR EL AGUA; APARATOS E INSTALACIONES PARA ABLANDAR EL AGUA; FILTROS PARA AGUA POTABLE; RADIADORES ELÉCTRICOS; ENCENDEDORES DE GAS; INSTALACIONES DE POLIMERIZACIÓN; BOLSAS REFRIGERANTES DE USO PERSONAL, QUE NO SEAN PARA USO MÉDICO. Clase 11

TRAMITANTE: ENRIQUE J. CHEANG VERA - MARIANELLA MONTILLA RIOS - IRINA TERRA PORLEY

Insc. 2025-013379 del 16 DE DICIEMBRE DE 2025

SOLICITADA POR: Xiaomi Inc. Domicilio: No.006 floor 6, building 6, yard 33, middle Xierqi Road, Haidian District Beijing País: CHINA

XIAOMI HYPER

PARA DISTINGUIR: MATERIAL RODANTE DE FERROCARRIL; COCHES DE CONDUCCIÓN AUTÓNOMA; AUTOMÓVILES; BICICLETAS; TRANSPORTADORES PERSONALES; PATINETES [VEHÍCULOS]; INFLADORES PARA NEUMÁTICOS DE BICICLETA; TRANSPORTADORES AÉREOS; CARRETAS; TRINEOS [VEHÍCULOS]; NEUMÁTICOS PARA RUEDAS DE VEHÍCULOS; EQUIPOS PARA REPARAR CÁMARAS DE AIRE; VEHÍCULOS AÉREOS; VEHÍCULOS NÁUTICOS; TAPIZADOS PARA INTERIORES DE VEHÍCULOS; ASIENTOS INFANTILES DE SEGURIDAD PARA VEHÍCULOS; BOMBAS DE AIRE [ACCESORIOS PARA VEHÍCULOS]; VEHÍCULOS DE LOCOMOCIÓN TERRESTRE, AÉREA, ACUÁTICA O FERROVIARIA; VEHÍCULOS DE CONTROL REMOTO QUE NO SEAN DE JUGUETE; VEHÍCULOS ELÉCTRICOS. Clase 12

TRAMITANTE: ENRIQUE J. CHEANG VERA - MARIANELLA MONTILLA RIOS - IRINA TERRA PORLEY

Insc. 2025-013380 del 16 DE DICIEMBRE DE 2025

SOLICITADA POR: Xiaomi Inc. Domicilio: No.006 floor 6, building 6, yard 33, middle Xierqi Road, Haidian District Beijing País: CHINA

XIAOMI HYPER

PARA DISTINGUIR: PUBLICIDAD EN LÍNEA POR UNA RED INFORMÁTICA; PUBLICIDAD;

PRESENTACIÓN DE PRODUCTOS EN CUALQUIER MEDIO DE COMUNICACIÓN PARA SU VENTA MINORISTA; INFORMACIÓN SOBRE NEGOCIOS; MARKETING; SUMINISTRO DE ESPACIOS DE VENTA EN LÍNEA PARA VENDEDORES Y COMPRADORES DE PRODUCTOS Y SERVICIOS; PROMOCIÓN DE VENTAS PARA TERCEROS; CONSULTORÍA SOBRE GESTIÓN DE PERSONAL; COMPILACIÓN DE INFORMACIÓN EN BASES DE DATOS INFORMÁTICAS; CONTABILIDAD; BÚSQUEDA DE PATROCINADORES; ALQUILER DE PUESTOS DE VENTA; ALQUILER DE MÁQUINAS EXPENDEDORAS; ALQUILER DE CAJAS REGISTRADORAS; SERVICIOS DE VENTA MINORISTA DE PREPARACIONES FARMACÉUTICAS, VETERINARIAS Y SANITARIAS, ASÍ COMO DE SUMINISTROS MÉDICOS; SERVICIOS MINORISTAS O MAYORISTAS DE PREPARADOS FARMACÉUTICOS; SERVICIOS MINORISTAS O MAYORISTAS DE PREPARADOS VETERINARIOS. Clase 35

TRAMITANTE: ENRIQUE J. CHEANG VERA - MARIANELLA MONTILLA RIOS - IRINA TERRA PORLEY

Insc. 2025-013381 del 16 DE DICIEMBRE DE 2025

SOLICITADA POR: Xiaomi Inc. Domicilio: No.006 floor 6, building 6, yard 33, middle Xierqi Road, Haidian District Beijing País: CHINA

XIAOMI HYPER

PARA DISTINGUIR: SERVICIOS DE DIFUSIÓN INALÁMBRICA; ENVÍO DE MENSAJES; SERVICIOS DE VIDEOCONFERENCIA; TRANSMISIÓN DE FLUJO CONTINUO DE DATOS [STREAMING]; SUMINISTRO DE FOROS EN LÍNEA; TRANSMISIÓN DE MENSAJES E IMÁGENES ASISTIDA POR COMPUTADORA; SUMINISTRO DE ACCESO A BASES DE DATOS; PROPORCIONAR ACCESO A LOS USUARIOS A UNA RED INFORMÁTICA GLOBAL [PROVEEDORES DE SERVICIOS]; SUMINISTRO DE FOROS DE DISCUSIÓN [CHATS] EN INTERNET; TRANSMISIÓN DE ARCHIVOS DIGITALES. Clase 38

TRAMITANTE: ENRIQUE J. CHEANG VERA

Insc. 2025-013382 del 16 DE DICIEMBRE DE 2025

SOLICITADA POR: Xiaomi Inc. Domicilio: No.006 floor 6, building 6, yard 33, middle Xierqi Road, Haidian District Beijing País: CHINA

XIAOMI HYPER

PARA DISTINGUIR: INVESTIGACIÓN EN EL ÁMBITO DE LA TECNOLOGÍA DE LA INTELIGENCIA ARTIFICIAL; INVESTIGACIÓN TECNOLÓGICA; CONTROL DE CALIDAD; SUMINISTRO DE MAPAS GEOGRÁFICOS EN LÍNEA, NO DESCARGABLES; INVESTIGACIÓN QUÍMICA; INVESTIGACIÓN BIOLÓGICA; SERVICIOS DE INFORMACIÓN METEOROLÓGICA; INSPECCIÓN TÉCNICA DE VEHÍCULOS; SERVICIOS DE DISEÑO INDUSTRIAL; DISEÑO DE INTERIORES; DISEÑO DE MODA; MONITOREO A DISTANCIA DEL FUNCIONAMIENTO DE SISTEMAS INFORMÁTICOS; SOFTWARE COMO SERVICIO [SAAS]; SUMINISTRO DE SOFTWARE NO DESCARGABLE EN LÍNEA; DISEÑO DE SOFTWARE; ALMACENAMIENTO ELECTRÓNICO DE DATOS; PLATAFORMA COMO SERVICIO [PAAS]; SUMINISTRO DE SISTEMAS INFORMÁTICOS VIRTUALES PARA LA COMPUTACIÓN EN LA NUBE; CONVERSIÓN DE DATOS O DOCUMENTOS DE UN SOPORTE FÍSICO A UN SOPORTE ELECTRÓNICO; AUTENTICACIÓN DE OBRAS DE ARTE; SERVICIOS DE CARTOGRAFÍA [GEOGRAFÍA]; ALQUILER DE TELESCOPIOS; SERVICIOS DE GRAFOLOGÍA; PRUEBA Y ANÁLISIS DE MATERIALES IMPORTADOS O EXPORTADOS CON FINES DE LEVANTAMIENTO DE CUARENTENA; SERVICIOS DE DISEÑO DE LOGOTIPOS; SIEMBRA DE NUBES; ALQUILER DE MICROSCOPIOS CIENTÍFICOS; DISEÑO DE ARTES GRÁFICAS; ALQUILER DE CONTADORES PARA EL REGISTRO DEL CONSUMO ENERGÉTICO; DISEÑO DE LIBROS PERSONALIZADOS; DETECCIÓN DE RADÓN; SERVICIOS DE PESAJE DE CAMIONES; DISEÑO DE OBRAS DE ARTE; DISEÑO DE PEGATINA MAGNÉTICA PARA NEVERA; PRESTACIÓN DE SERVICIOS DE DISEÑO DE ESCENOGRAFÍA PARA COMPAÑÍAS TEATRALES; DISEÑO DE ROPA PARA MASCOTAS; SERVICIOS DE PESAJE PARA TERCEROS; SERVICIOS DE DENOMINACIÓN; CALIGRAFÍA, PINTURA Y DISEÑO ARTÍSTICO DE TALLADO DE SELLOS; DISEÑO DE ANIMACIÓN PARA OTROS. Clase 42

TRAMITANTE: ENRIQUE J. CHEANG VERA - MARIANELLA MONTILLA RIOS - IRINA TERRA PORLEY

Insc. 2025-013383 del 16 DE DICIEMBRE DE 2025**NOMBRE DE LA MARCA:** MAISON ASRAR**SOLICITADA POR:** GULF ORCHID PERFUME MANUFACTURING L.L.C. Domicilio: New Industrial Area, Sector 4, Block 2, Plot 1, Umm Al Quwain País: EMIRATOS ARABES UNIDOS**PARA DISTINGUIR:** PERFUMES, PRODUCTOS PARA PERFUMAR EL AMBIENTE, AROMAS (ACEITES ESENCIALES), ACEITES DE PERFUMERÍA. Clase 3**DESCRIPCIÓN DE ETIQUETA:** EN EL CONJUNTO SE APRECIA UN SÍMBOLO GEOMÉTRICO ESTILIZADO EN EL CENTRO, DE COLOR NEGRO. EN SU INTERIOR SE INCORPORA UN DESTELLO DE CUATRO PUNTAS. RODEANDO EL SÍMBOLO CENTRAL, DE COLOR NEGRO, EL NOMBRE MAISON ASRAR SE DISPONE EN FORMA CIRCULAR, UTILIZANDO UNA TIPOGRAFÍA ESTILIZADA EN MAYÚSCULAS, DE COLOR NEGRO. A AMBOS LADOS DEL SÍMBOLO CENTRAL SE INTEGRAN PEQUEÑOS ELEMENTOS GRÁFICOS EN FORMA DE ESTRELLA DE COLOR NEGRO. TODO SOBRE UN FONDO BLANCO. MAISON SE TRADUCE DEL FRANCÉS AL CASTELLANO COMO CASA. ASRAR ES UNA PALABRA DE FANTASÍA. SE REIVINDICA EL CONJUNTO DESCRITO.**TRAMITANTE:** QUIJADA TORRES NEXCYS ORIANA**Insc. 2025-013384 del 16 DE DICIEMBRE DE 2025****NOMBRE DE LA MARCA:** PALADÍN**SOLICITADA POR:** PEÑA LOPEZ JOSE ALEJANDRO Domicilio: CALLE PRINCIPAL CASA NRO H11CONJUNTO RESIDENCIAL DON SIMON BARINAS BARINAS ZONA POSTAL 5201 País: VENEZUELA**PARA DISTINGUIR:** COCHES, COCHES DE CARRERAS, PARTES Y ACCESORIOS, A SABER, VOLANTES, FUNDAS PARA VOLANTES DE AUTOMÓVILES, BOTONES DE BOCINA PARA EL VOLANTE, CUBOS DE RUEDAS PARA EL VOLANTE; LLANTAS [RINES] PARA RUEDAS, RUEDAS, NEUMÁTICOS, TAPACUBOS (TASAS); POMOS DE CAMBIO, FUNDAS PARA POMOS DE PALANCA DE CAMBIOS Y TAPONES PARA POMOS DE PALANCA DE CAMBIOS; PEDALES PARA AUTOMÓVILES; CINTURONES DE SEGURIDAD PARA ASIENTOS DE AUTOMÓVIL, ALMOHADILLAS PARA CINTURONES DE SEGURIDAD PARA ASIENTOS DE AUTOMÓVIL; BOLSAS DE AIRE [DISPOSITIVOS DE SEGURIDAD PARA AUTOMÓVILES]; SUSPENSIONES PARA VEHÍCULOS; FRENOS, FRENOS DE MANO PARA AUTOMÓVILES; DEFENSAS, ALERONES PARA VEHÍCULOS, TECHOS SOLARES PARA VEHÍCULOS; PARASOLES DE PARABRISAS DISEÑADOS PARA AUTOMÓVILES, PARASOLES PARA CRISTALES DE AUTOMÓVILES; CRISTALES DE VEHÍCULOS QUE INCORPORAN ANTENAS PARA LA RECEPCIÓN DE RADIO; ESPEJOS RETROVISORES Y LATERALES PARA VEHÍCULOS; LIMPIAPARABRISAS; ASIENTOS DE AUTOMÓVIL, REPOSACABEZAS Y FUNDAS PARA ASIENTOS DE VEHÍCULOS, COJINES DISEÑADOS PARA ASIENTOS DE VEHÍCULOS, ASIENTOS INFANTILES DE SEGURIDAD PARA VEHÍCULOS; PORTAEQUIPAJE PARA VEHÍCULOS; PORTABICICLETAS Y PORTAESQUÍ PARA VEHÍCULOS; CADENAS PARA LA NIEVE PARA VEHÍCULOS AUTOMÓVILES; PANELES INTERIORES PARA VEHÍCULOS; BOLSILLOS DE LA PUERTA LATERAL DEL VEHÍCULO; BOLSOS ORGANIZADORES, REDES Y BANDEJAS ESPECIALMENTE ADAPTADAS PARA INTERIORES DE AUTOMÓVILES; BISAGRAS DE PUERTAS PARA COCHE; EMBELLECEDORES PARA PUERTAS DE COCHES; ENCENDEDORES ELÉCTRICOS DE CIGARRILLOS PARA VEHÍCULOS; TOLDOS AJUSTABLES

ADAPTADOS PARA COCHES Y COCHES DE CARRERAS; DISPOSITIVOS ANTIRROBO Y ALARMAS PARA VEHÍCULOS; MOTORES PARA COCHES; INTERMITENTES PARA VEHÍCULOS TERRESTRES; TAPIZADOS PARA INTERIORES DE VEHÍCULOS; FRENO DE MANO PARA VEHÍCULOS; SOPORTES LATERALES PARA ASIENTOS DE AUTOMÓVIL; CAJAS PORTAEQUIPAJES PARA TECHOS DE VEHÍCULOS. Clase 12

DESCRIPCIÓN DE ETIQUETA: EL SIGNO SOLICITADO CONSISTE EN UN DISEÑO CONFORMADO POR LOS SIGUIENTES ELEMENTOS:

SE OBSERVA UN FONDO DE COLOR AZUL OSCURO O REY.

A LA IZQUIERDA, SE ENCUENTRA UN LOGOTIPO DE DISEÑO GEOMÉTRICO EN COLOR BLANCO. ESTA FIGURA ESTÁ COMPUESTA POR UNA AGRUPACIÓN DE FACETAS O FORMAS POLIGONALES (TRIANGULARES Y/O PENTAGONALES) QUE SIMULAN UNA ESTRUCTURA TRIDIMENSIONAL FACETADA O UN DIAMANTE, CON UNA ABERTURA EN FORMA DE "Y" EN EL CENTRO.

A LA DERECHA DE ESTA FIGURA, SE ENCUENTRA LA PALABRA PALADÍN ESCRITA EN LETRAS MINÚSCULAS DE COLOR BLANCO. LA TIPOGRAFÍA ES DE TRAZO GRUESO Y MODERNO, Y LLEVA UN ACENTO AGUDO SOBRE LA LETRA Í.

SE REIVINDICA EL SIGNO EN SU CONJUNTO Y LOS COLORES DESCRITOS Y NO ASÍ LOS TÉRMINOS O ELEMENTOS DE FORMA AISLADA O INDIVIDUALMENTE QUE RESULTEN GENÉRICOS O DESCRIPTIVOS.

TRAMITANTE: MARIA R. RUGGIERO G.

Insc. 2025-013385 del 16 DE DICIEMBRE DE 2025

NOMBRE DE LA MARCA: MARINELA BARRITAS

SOLICITADA POR: BAKERY IBERIAN INVESTMENTS, S.L. Domicilio: Calle Josep Pla, 2, Barcelona, España. País: ESPAÑA



PARA DISTINGUIR: GALLETAS. Clase 30

DESCRIPCIÓN DE ETIQUETA: EL SIGNO SOLICITADO CONSISTE EN UN DISEÑO CONFORMADO POR LOS SIGUIENTES ELEMENTOS:

SE OBSERVA EN EL CENTRO LA PALABRA BARRITAS ESCRITA EN LETRAS MAYÚSCULAS DE COLOR BLANCO CON UN CONTORNO EXTERIOR GRUESO DE COLOR AZUL OSCURO. LA TIPOGRAFÍA TIENE UN EFECTO TRIDIMENSIONAL Y LAS LETRAS SE ENCUENTRAN JUNTAS O LIGERAMENTE SUPERPUESTAS. LA PRIMERA LETRA R SE PRESENTA INVERTIDA, AL LADO DE UNA BARRA VERTICAL PRINCIPAL QUE ES DE COLOR ROJO. EN LA PARTE SUPERIOR IZQUIERDA, Y EN MENOR TAMAÑO, SE ENCUENTRA LA PALABRA MARINELA ESCRITA EN LETRA CURSIVA, TAMBIÉN DE COLOR AZUL OSCURO, CON UN TRAZO DEBAJO. EL FONDO SOBRE EL QUE SE PRESENTA ESTE ELEMENTO ES DE COLOR BLANCO. SE REIVINDICA EL SIGNO EN SU CONJUNTO Y LOS COLORES DESCRITOS Y NO ASÍ LOS TÉRMINOS O ELEMENTOS DE FORMA AISLADA O INDIVIDUALMENTE QUE RESULTEN GENÉRICOS O DESCRIPTIVOS.

TRAMITANTE: MANUEL ANTONIO RODRIGUEZ - ANTEQUERA H. RICARDO ALBERTO - MONTIEL SALAS MARIA ANA - ANTEQUERA H. RICARDO ENRIQUE - MARIA R. RUGGIERO G. - GARCIA TORREALBA DINORA DEL VALLE

Insc. 2025-013386 del 16 DE DICIEMBRE DE 2025

SOLICITADA POR: BAKERY IBERIAN INVESTMENTS, S.L. Domicilio: Calle Josep Pla, 2, Barcelona, España. País: ESPAÑA

LIDO CREMAS

PARA DISTINGUIR: GALLETAS. Clase 30

TRAMITANTE: MANUEL ANTONIO RODRIGUEZ - ANTEQUERA H. RICARDO ALBERTO - MONTIEL SALAS MARIA ANA - ANTEQUERA H. RICARDO ENRIQUE - MARIA R. RUGGIERO G. - GARCIA TORREALBA DINORA DEL VALLE

Insc. 2025-013387 del 16 DE DICIEMBRE DE 2025

SOLICITADA POR: BAKERY IBERIAN INVESTMENTS, S.L. Domicilio: Calle Josep Pla, 2, Barcelona, España. País: ESPAÑA

BIMBO STREET

PARA DISTINGUIR: PAN. Clase 30

TRAMITANTE: MANUEL ANTONIO RODRIGUEZ - ANTEQUERA H. RICARDO ALBERTO - MONTIEL SALAS MARIA ANA - ANTEQUERA H. RICARDO ENRIQUE - MARIA R. RUGGIERO G. - GARCIA TORREALBA DINORA DEL VALLE

Insc. 2025-013388 del 16 DE DICIEMBRE DE 2025

SOLICITADA POR: BAKERY IBERIAN INVESTMENTS, S.L. Domicilio: Calle Josep Pla, 2, Barcelona, España. País: ESPAÑA

ZARCEREA

PARA DISTINGUIR: PREPARACIONES HECHAS A BASE DE CEREAL, PAN, PASTELES Y GALLETAS. Clase 30

TRAMITANTE: MANUEL ANTONIO RODRIGUEZ - ANTEQUERA H. RICARDO ALBERTO - MONTIEL SALAS MARIA ANA - ANTEQUERA H. RICARDO ENRIQUE - MARIA R. RUGGIERO G. - GARCIA TORREALBA DINORA DEL VALLE

Insc. 2025-013389 del 16 DE DICIEMBRE DE 2025

SOLICITADA POR: GANADERIA LA VITRINA, C.A Domicilio: CALLE 16 ENTRE CARRERA 6 Y AV. 7MA. EDIF DON PABLO PISO PB LOCAL 5 SECTOR CENTRO SAN CRISTOBAL TACHIRA. País: VENEZUELA

VITRIGAN

PARA DISTINGUIR: NOMBRE COMERCIAL DEDICADO A LA COMPRA, VENTA, IMPORTACION Y SACRIFICIO DE TODO TIPO DE GANADO VACUNO Y PORCINO, ASI COMO SUS DERIVADOS; COMPRA-VENTA AL MAYOR Y AL DETAL DE CARNE EN CANAL Y CARNE DESHUESADA, TANTO DE GANADO VACUNO COMO GANADO PORCINO; IMPORTACION Y EXPORTACION DE PRODUCTOS AGRICOLA Y PECUARIA, ASI COMO ALIMENTOS PARA CONSUMO HUMANO. Clase NC

TRAMITANTE: MARTINEZ SERRANO CARLOS ENRIQUE

Insc. 2025-013392 del 16 DE DICIEMBRE DE 2025

SOLICITADA POR: Superhuman Platform Inc. Domicilio: 475 Sansome Street, 19th Floor San Francisco, California 94111 País: ESTADOS UNIDOS DE AMÉRICA

SUPERHUMAN

PARA DISTINGUIR: SOFTWARE INFORMÁTICO DESCARGABLE Y APLICACIONES MÓVILES DESCARGABLES PARA SU USO EN LOS CAMPOS DE PRODUCTIVIDAD, EFICIENCIA Y COLABORACIÓN; SOFTWARE INFORMÁTICO DESCARGABLE Y APLICACIONES MÓVILES DESCARGABLES PARA SU USO EN LOS CAMPOS DE COMUNICACIÓN, GESTIÓN DE

COMUNICACIONES, MENSAJERÍA, CORREO ELECTRÓNICO, GESTIÓN DE DOCUMENTOS; SOFTWARE INFORMÁTICO DESCARGABLE Y APLICACIONES MÓVILES DESCARGABLES PARA GENERAR, OPTIMIZAR, COMPARTIR Y GESTIONAR DOCUMENTOS Y COMUNICACIONES; SOFTWARE INFORMÁTICO DESCARGABLE Y APLICACIONES MÓVILES DESCARGABLES PARA COMPLETAR TAREAS Y TRABAJAR DE MANERA EFICIENTE. Clase 9

TRAMITANTE: LAURA K. RADA CHACON

Insc. 2025-013393 del 16 DE DICIEMBRE DE 2025

SOLICITADA POR: Superhuman Platform Inc. Domicilio: 475 Sansome Street, 19th Floor San Francisco, California 94111 País: ESTADOS UNIDOS DE AMÉRICA

SUPERHUMAN

PARA DISTINGUIR: SERVICIOS EDUCATIVOS; PROPORCIONAR CAPACITACIÓN EN LÍNEA EN LOS CAMPOS DE PRODUCTIVIDAD, EFICIENCIA, COLABORACIÓN, COMUNICACIÓN, MENSAJERÍA, CORREO ELECTRÓNICO Y COMUNICACIÓN, Y GENERACIÓN Y GESTIÓN DE DOCUMENTOS; PROPORCIONAR PUBLICACIONES EN LÍNEA EN LA FORMA DE PUBLICACIONES DE BLOGS, PODCASTS Y VIDEOS NO DESCARGABLES EN EL CAMPO DE LA PRODUCTIVIDAD PROFESIONAL Y LA SUPERACIÓN PERSONAL. Clase 41

TRAMITANTE: LAURA K. RADA CHACON

Insc. 2025-013394 del 16 DE DICIEMBRE DE 2025

SOLICITADA POR: Superhuman Platform Inc. Domicilio: 475 Sansome Street, 19th Floor San Francisco, California 94111 País: ESTADOS UNIDOS DE AMÉRICA

SUPERHUMAN

PARA DISTINGUIR: SERVICIOS DE SOFTWARE COMO SERVICIO (SAAS) QUE INCLUYEN SOFTWARE PARA SU USO EN LOS CAMPOS DE PRODUCTIVIDAD, EFICIENCIA Y COLABORACIÓN; SERVICIOS DE SOFTWARE COMO SERVICIO (SAAS) QUE INCLUYEN SOFTWARE PARA SU USO EN LOS CAMPOS DE COMUNICACIÓN, GESTIÓN DE COMUNICACIONES, MENSAJERÍA, CORREO ELECTRÓNICO Y GESTIÓN DE DOCUMENTOS; SERVICIOS DE SOFTWARE COMO SERVICIO (SAAS) QUE INCLUYEN SOFTWARE PARA GENERAR, OPTIMIZAR, COMPARTIR Y GESTIONAR DOCUMENTOS Y COMUNICACIONES; SERVICIOS DE SOFTWARE COMO SERVICIO (SAAS) QUE INCLUYEN SOFTWARE PARA COMPLETAR TAREAS Y TRABAJAR DE MANERA EFICIENTE. Clase 42

TRAMITANTE: LAURA K. RADA CHACON

Insc. 2025-013395 del 16 DE DICIEMBRE DE 2025

NOMBRE DE LA MARCA: LUMINOLISS PROFESIONAL

SOLICITADA POR: CALIVA ADRIAN MARCELO Domicilio: ESMERALDA 1066, PISO 2, DEPTO C, CIUDAD AUTÓNOMA DE BUENOS AIRES ARGENTINA País: ARGENTINA

PARA DISTINGUIR: PRODUCTOS DE PERFUMERIA, ACEITES ESENCIALES, COSMÉTICOS Y LOCIONES CAPILARES, SUSTANCIAS COSMÉTICAS PARA ALISAR EL CABELLO A BASE DE ÁCIDO LÁCTICO, ACEITE DE COCO Y KERATINA HIDROLIZADA. MASCARILLAS DE BELLEZA. Clase 3

DESCRIPCIÓN DE ETIQUETA: LA ETIQUETA ES RECTANGULAR CON FONDO BLANCO LISO. EN EL CENTRO APARECE LA DENOMINACIÓN "LUMINOLISS" EN UNA SOLA LÍNEA Y EN MAYÚSCULAS, OCUPANDO LA MAYOR ANCHURA UTILIZABLE DEL FORMATO. "LUMINO" ESTÁ RELLENO EN NEGRO SÓLIDO, CON TRAZOS HOMOGÉNEOS Y TERMINACIONES RECTAS PROPIAS; LA "O" ES UN CÍRCULO CERRADO UNIFORME. A CONTINUACIÓN, "LISS" MANTIENE EL MISMO ESTILO TIPOGRÁFICO PERO EN VERSIÓN DELINEADA: EL INTERIOR DE CADA LETRA QUEDA BLANCO (MISMO COLOR DEL FONDO) Y ESTÁ CONTORNEADA POR UN FILETE NEGRO

LUMINOLISS
PROFESIONAL

DE GROSOR REGULAR, LO QUE GENERA UN CONTRASTE CLARO FRENTE AL BLOQUE NEGRO DE ?LUMINO?. EL ESPACIADO ENTRE LETRAS ES CONSTANTE Y PERMITE UNA LECTURA NÍTIDA SIN SOLAPAMIENTOS. BAJO ESA LÍNEA, CENTRADA Y ALINEADA AL EJE DE ?LUMINOLISS?, SE UBICA LA PALABRA ?PROFESIONAL?, TAMBIÉN EN MAYÚSCULAS, EN NEGRO SÓLIDO, DE TAMAÑO MENOR (FUNCIONA COMO DESCRIPTOR SECUNDARIO). NO HAY ÍCONOS NI FIGURAS ADICIONALES, SOMBRAS NI DEGRADADOS: SÓLO NEGRO Y BLANCO. EL CONJUNTO ESTÁ VISUALMENTE CENTRADO TANTO EN SENTIDO HORIZONTAL COMO VERTICAL, DEJANDO MÁRGENES BLANCOS REGULARES ALREDEDOR. EL TEXTO ESTÁ EN CASTELLANO; ?LUMINOLISS? SE PRESENTA COMO NOMBRE COMPUESTO DE FANTASÍA, MIENTRAS QUE ?PROFESIONAL? ACTÚA COMO INDICACIÓN DESCRIPTIVA DEL ÁMBITO DE USO. SE REIVINDICA EL CONJUNTO DESCRITO EN SU TOTALIDAD COMPOSICIÓN, COLORES, TRATAMIENTO RELLENO/DELINEADO DE ?LUMINO/LISS? Y DISPOSICIÓN CENTRADA?, SIN RECLAMAR ELEMENTOS GENÉRICOS DE USO COMÚN POR SEPARADO. NO SE REIVINDICA EL TÉRMINO PROFESIONAL.

TRAMITANTE: PRIETO PUENTE CARMEN ESTHELA

Insc. 2025-013396 del 16 DE DICIEMBRE DE 2025

NOMBRE DE LA MARCA: LEA

SOLICITADA POR: GABRIEL ANTONIO CAPRILES FANIANOS Domicilio: AV UNIVERSIDAD QTA CENTRO CULTURAL POZOVIEJO SECTOR OLEGARIO VILLALOBOS MARACAIBO ZULIA ZONA POSTAL 4002 País: VENEZUELA

PARA DISTINGUIR: PARA DISTINGUIR SERVICIOS DE EDUCACIÓN, FORMACIÓN, ACTIVIDADES DE DESARROLLO PERSONAL Y APOYO A LA COMUNIDAD; CURSOS DE LIDERAZGO; FORMACIÓN DE JÓVENES; EDUCACIÓN Y FORMACIÓN PARA EL BIENESTAR SOCIAL Y PERSONAL; ORGANIZACIÓN Y DIRECCIÓN DE CONFERENCIAS, SEMINARIOS Y CONGRESOS; PUBLICACIÓN DE TEXTOS Y LIBROS (EXCEPTO PUBLICIDAD); SERVICIOS DE ENTRENAMIENTO (COACHING) Y MENTORÍA EN EL ÁMBITO PROFESIONAL Y PERSONAL; SERVICIOS DE ACADEMIAS DE ENSEÑANZA, INCLUIDA LA ENSEÑANZA A DISTANCIA; Y, PRODUCCIÓN DE EVENTOS CON FINES CULTURALES Y EDUCATIVOS. Clase 41

DESCRIPCIÓN DE ETIQUETA: SE OBSERVA UN SIGNO MIXTO, EN CUYOS COMPONENTES SE APRECIAN UN ELEMENTO DENOMINATIVO Y OTRO FIGURATIVO. EL ELEMENTO DENOMINATIVO ESTÁ COMPUESTO POR LA PALABRA LEA, LA MISMA SE ENCUENTRA PLASMADA EN TRAZO MEDIO, LETRA IMPRENTA, L EN COLOR AZUL Y MAYÚSCULAS, E EN COLOR NEGRO Y MINÚSCULAS, Y A EN COLOR AZUL Y MINÚSCULAS. LA DENOMINACIÓN LEA NO TIENE TRADUCCIÓN AL CASTELLANO, CONSTITUYENDO UN SIGNO DE FANTASÍA, EL CUAL POSEE UN SIGNIFICADO PROPIO, ES TOTALMENTE FRUTO DE LA IMAGINACIÓN, Y NO TRANSMITE OTRO SIGNIFICADO MÁS QUE EL DE ACTUAR COMO MARCA. EL ELEMENTO FIGURATIVO, SE ENCUENTRA MANIFIESTO A TRAVÉS DEL PARTICULAR TRAZO CURSIVO DE LA LETRA L, EL CUAL SIMULA UNA PERSONA CON LOS BRAZOS LEVANTADOS Y PRESENTA UN CÍRCULO NEGRO EN LA PARTE SUPERIOR QUE SIMULA LA CABEZA DE LA PERSONA, ESTE CÍRCULO A SU VEZ PRESENTA UN PEQUEÑO CÍRCULO DE COLOR AZUL EN SU INTERIOR, A SU DERECHA SE APRECIAN LAS LETRAS E Y A CON DIFERENTES TIPOS DE FUENTE, E CON TRAZO MEDIO Y A CON TRAZO MÁS FINO. LA COMPOSICIÓN COMPLETA SE SITÚA SOBRE UN FONDO BLANCO. SE REIVINDICA EL DISEÑO EN SU CONJUNTO.

TRAMITANTE: GABRIEL ANTONIO CAPRILES FANIANOS



Insc. 2025-013397 del 16 DE DICIEMBRE DE 2025**NOMBRE DE LA MARCA:** ENCCO**SOLICITADA POR:** GRUPO INVERSOR FP, C.A Domicilio: AV 9B CASA NRO 68-64 SECTOR TIERRA NEGRA MARACAIBO ZULIA ZONA POSTAL 4001 País: VENEZUELA**PARA DISTINGUIR:** PARA DISTINGUIR LA PRESTACIÓN DEL SERVICIO DE VENTA AL POR MENOR Y AL POR MAYOR PRODUCTOS, OFRECIDOS VÍA DELIVERY Y RECOGIDA EN TIENDA, PUBLICIDAD Y PROMOCIÓN DE VENTAS, ATENCIÓN AL CLIENTE Y LA PRESENTACIÓN DE PRODUCTOS EN MÚLTIPLES MEDIOS DE COMUNICACIÓN CON FINES DE VENTA MINORISTA.

Clase 35

DESCRIPCIÓN DE ETIQUETA: SE OBSERVA UN SIGNO MIXTO, EN CUYOS COMPONENTES SE APRECIAN UN ELEMENTO DENOMINATIVO Y OTRO FIGURATIVO. EL ELEMENTO DENOMINATIVO ESTÁ COMPUESTO POR LA PALABRA ENCCO, LA MISMA SE ENCUENTRA PLASMADA EN TRAZO GRUESO, LETRA IMPRENTA, MINÚSCULAS Y DE COLOR NEGRO. LA DENOMINACIÓN ENCCO NO TIENE TRADUCCIÓN AL CASTELLANO, CONSTITUYENDO UN SIGNO DE FANTASÍA, EL CUAL POSEE UN SIGNIFICADO PROPIO, ES TOTALMENTE FRUTO DE LA IMAGINACIÓN, Y NO TRANSMITE OTRO SIGNIFICADO MÁS QUE EL DE ACTUAR COMO MARCA. EL ELEMENTO FIGURATIVO, SE ENCUENTRA MANIFIESTO A TRAVÉS DE LA FIGURA DE UN RAYO O RELÁMPAGO ESTILIZADO EN COLOR ANARANJADO UBICADO A LA IZQUIERDA DE LA DENOMINACIÓN, Y LA COMPOSICIÓN COMPLETA SE SITÚA SOBRE UN FONDO BLANCO. SE REIVINDICA EL DISEÑO EN SU CONJUNTO.**TRAMITANTE:** VICTOR MANUEL FERNANDEZ POZO**Insc. 2025-013398 del 16 DE DICIEMBRE DE 2025****NOMBRE DE LA MARCA:** IMDI 4M**SOLICITADA POR:** REPRESENTACIONES IMDI, C.A. Domicilio: CALLE 18 ENTRE AV. 6 Y 7 EDIF REPRESENTACIONES IMDI PISO 1 Y 2 OF REPRESENTACIONES IMDI SECTOR SIERRA MAESTRA MARACAIBO ZULIA ZONA POSTAL 4004 País: VENEZUELA**PARA DISTINGUIR:** PARA DISTINGUIR AMORTIGUADORES DE SUSPENSIÓN PARA VEHÍCULOS, TENSORES DE RADIOS O RAYO DE RUEDAS, ENGRANAJES PARA VEHÍCULOS TERRESTRES, FILTROS PARA VEHÍCULOS TERRESTRES, BOMBAS DE ACEITE, BOMBAS DE AGUA, BANCADAS DE MOTOR PARA VEHÍCULOS TERRESTRES, BIELAS PARA VEHÍCULOS TERRESTRES QUE NO SEAN PARTES DE MOTORES, VÁLVULAS DE NEUMÁTICOS PARA VEHÍCULOS, BARRAS DE TORSIÓN PARA VEHÍCULOS, CADENAS DE TRANSMISIÓN PARA VEHÍCULOS TERRESTRES / CADENAS MOTRICES PARA VEHÍCULOS TERRESTRES, ÁRBOLES DE TRANSMISIÓN PARA VEHÍCULOS TERRESTRES, EJES DE VEHÍCULOS, EMBRAGUES PARA VEHÍCULOS TERRESTRES, FRENOS DE VEHÍCULOS, MECANISMOS DE TRANSMISIÓN PARA VEHÍCULOS TERRESTRES, MOTORES PARA VEHÍCULOS TERRESTRES Y NEUMÁTICOS PARA AUTOMÓVILES. Clase 12**DESCRIPCIÓN DE ETIQUETA:** SE OBSERVA UN SIGNO MIXTO, EN CUYOS COMPONENTES SE APRECIAN UN ELEMENTO DENOMINATIVO Y OTRO FIGURATIVO. EL ELEMENTO DENOMINATIVO ESTÁ COMPUESTO POR LAS PALABRAS IMDI 4M, EN LETRA IMPRENTA, EN MAYÚSCULAS, IMDI EN COLOR BLANCO Y EL NUMERO 4 Y LA LETRA M DE COLOR PLATEADO. LA DENOMINACIÓN IMDI 4M NO TIENE TRADUCCIÓN AL CASTELLANO, CONSTITUYENDO UN SIGNO DE FANTASÍA, EL CUAL POSEE UN SIGNIFICADO PROPIO, ES TOTALMENTE FRUTO DE LA IMAGINACIÓN, Y NO

TRANSMITE OTRO SIGNIFICADO MÁS QUE EL DE ACTUAR COMO MARCA. EL ELEMENTO FIGURATIVO, SE ENCUENTRA MANIFIESTO A TRAVÉS DE UN ESCUDO O EMBLEMA, ENMARCADO POR UN GRUESO BORDE DOBLE DE COLOR DE COLOR GRIS Y BLANCO. LA SECCIÓN CENTRAL DEL ESCUDO ES DE COLOR AZUL, Y OCUPANDO EL CENTRO ESTÁ EL SÍMBOLO 4M, CON EFECTO 3D, EN LA FRANJA SUPERIOR APARECE EL ACRÓNIMO IMDI EN MAYÚSCULAS, CON UN EFECTO TRIDIMENSIONAL Y SOBRE UN FONDO DE COLOR GRIS. SE REIVINDICA TODO EL DISEÑO EN SU CONJUNTO.

TRAMITANTE: RIU MIGUEL GOMES MARTINS

Insc. 2025-013399 del 16 DE DICIEMBRE DE 2025

SOLICITADA POR: LABORATORIOS CALBOS, LTDA. Domicilio: Rua Alferes Poli, 2710. CEP 80220-051. Curitiba. PR Brasil País: BRASIL

GASTROCAL

PARA DISTINGUIR: UN PRODUCTO VETERINARIO PARA SER USADO COMO PROTECTOR GÁSTRICO SOLAMENTE EN EQUINOS. Clase 5

TRAMITANTE: ELIAS, LUIS FRANCISCO - MARIA ELENA SERRATTI M. - BATENBURG LUGO MELANIE JAN - HERIZE MARIO JOSE

Insc. 2025-013400 del 16 DE DICIEMBRE DE 2025

SOLICITADA POR: LABORATORIOS CALBOS, LTDA. Domicilio: Rua Alferes Poli, 2710. CEP 80220-051. Curitiba. PR Brasil País: BRASIL

EQUIMOX GOLD

PARA DISTINGUIR: UN PRODUCTO VETERINARIO PARA SER USADO COMO ANTIPARASITARIO DE AMPLIO ESPECTRO EN EQUINOS. Clase 5

TRAMITANTE: ELIAS, LUIS FRANCISCO - MARIA ELENA SERRATTI M. - BATENBURG LUGO MELANIE JAN - HERIZE MARIO JOSE

Insc. 2025-013401 del 16 DE DICIEMBRE DE 2025

SOLICITADA POR: HUNAN SIJIU TECHNOLOGY CO., LTD. Domicilio: No. 1401, 14th Floor, Building E7, Phase II, CEC Software Park, No. 18 Jianshan Road, Dongfanghong Street, Xiangjiang New Area, Hunan Province, China País: CHINA

HTVRONT

PARA DISTINGUIR: PRENSAS DE IMPRENTA; MÁQUINAS DE ESTAMPADO EN CALIENTE; MÁQUINAS DE IMPRENTA CON RELIEVE (GOFRAJAS); MÁQUINAS INDUSTRIALES DE IMPRESIÓN POR CHORRO DE TINTA; MÁQUINAS TORCEDORAS (HILADORAS); AGUJAS PARA MÁQUINAS DE TEJER; MÁQUINAS DE COSER; MÁQUINAS DE PLANCHADO; MÁQUINAS DE GRABADO; MÁQUINAS DE CORTE (RECORTADORAS); MÁQUINAS PARA PINTAR; IMPRESORAS 3D; ETIQUETADORAS (MÁQUINAS); MÁQUINAS COMPUTARIZADAS DE GRABADO; MÁQUINAS COMPUTARIZADAS PARA GRABAR CARACTERES. Clase 7

TRAMITANTE: VILERA BOLAÑO GUSTAVO ANDRES

Insc. 2025-013402 del 16 DE DICIEMBRE DE 2025

SOLICITADA POR: HUNAN SIJIU TECHNOLOGY CO., LTD. Domicilio: No. 1401, 14th Floor, Building E7, Phase II, CEC Software Park, No. 18 Jianshan Road, Dongfanghong Street, Xiangjiang New Area, Hunan Province, China País: CHINA

HTVRONT

PARA DISTINGUIR: PAPEL; PRODUCTOS Y MATERIALES IMPRESOS; CALCOMANÍAS; ARTÍCULOS DE PAPELERÍA; SELLOS, ESTAMPILLAS, SELLOS DE OFICINA; TABLEROS DE DIBUJO; CAJAS DE PINTURA PARA USO ESCOLAR; MULTICOPISTAS (DUPLICADORAS); PLANCHAS DE GRABADO; PELÍCULAS PARA PINTURA, PELÍCULAS DE TRANSFERENCIA Clase 16

TRAMITANTE: VILERA BOLAÑO GUSTAVO ANDRES

Insc. 2025-013403 del 16 DE DICIEMBRE DE 2025**NOMBRE DE LA MARCA:** TEDEXIS**SOLICITADA POR:** CORPORACION TEDEXIS, C.A. Domicilio: CARACAS, ESTADO MIRANDA País: VENEZUELA

PARA DISTINGUIR: SERVICIOS DE TELECOMUNICACIONES. SERVICIOS DE DIFUSIÓN Y TRANSMISIÓN DE DATOS, ARCHIVOS DIGITALES Y DE MENSAJES DE CORREO ELECTRÓNICO. SERVICIOS DE MENSAJERÍA DE TEXTO. SUMINISTRO DE ACCESO DE USUARIO A REDES INFORMÁTICAS. SERVICIOS DE TELEFONÍA Y DE BUZÓN DE VOZ. SERVICIOS DE TELECONFERENCIA Y VIDEOCONFERENCIA. Clase 38

DESCRIPCIÓN DE ETIQUETA: CONSISTE EN LA PALABRA DE FANTASIA 'TEDEXIS' ESCRITA EN LETRAS DE IMPRENTA MINUSCULAS, DE TRAZO GRUESO EN COLOR AZUL, CARACTERIZADA PORQUE EL TRAZO HORIZONTAL DE LA LETRA INICIAL 'T' Y EL PUNTO DE LA LETRA 'I' SON DE COLOR AZUL MAS CLARO. DEBAJO DE LA PALABRA DESCRITA, EN LA PARTE INFERIOR DERECHA SE OBSERVAN LOS SIGNOS 'X+;)' EN COLOR AZUL. TODO ELLO DE ACUERDO CON LAS ETIQUETAS QUE SE ANEXAN.

TRAMITANTE: EDUARDO QUINTANA CALEBOTTA**Insc. 2025-013404 del 16 DE DICIEMBRE DE 2025****NOMBRE DE LA MARCA:** UNPLUGGED**SOLICITADA POR:** CONSORCIO UNPLUGGED, C.A. Domicilio: CARACAS, VENEZUELA País: VENEZUELA

PARA DISTINGUIR: SERVICIO GESTIÓN, EXPLOTACIÓN, ORGANIZACIÓN Y ADMINISTRACIÓN DE UNA EMPRESA COMERCIAL DIRIGIDA AL SECTOR TECNOLÓGICO, ASÍ COMO LOS SERVICIOS DE PUBLICIDAD, MERCADEO Y PROMOCIÓN DE LAS ACTIVIDADES RELACIONADAS CON EMPRESAS TECNOLÓGICAS. Clase 35

DESCRIPCIÓN DE ETIQUETA: CONSISTE EN LA PALABRA 'UNPLUGGED' (DEENCHUFADO) ESCRITA EN LETRAS DE IMPRENTA DE TRAZO GRUESO DE COLOR AZUL OSCURO CARACTERIZADA PORQUE: LA LETRA INICIAL 'U' ES MAYUSCULA, SOBRE LA LETRA 'N' SE OBSERVA UNA FIGURA DE COLOR NARANJA SIMILAR A UN CUARTO DE CIRCULO Y EL TRAZO VERTICAL DERECHO DE DICHA LETRA ES MAS LARGO QUE EL TRAZO IZQUIERDO, LA LETRA 'P' ESTA CASI FUSIONADA CON LA LETRA ANTERIOR 'N' EN LO QUE SE REFIERE A SU TRAZO IZQUIERDO. TODO ELLO DE ACUERDO CON LAS ETIQUETAS ANEXAS.

TRAMITANTE: MARIA DEL PILAR FERNANDEZ DEL RIO**Insc. 2025-013405 del 16 DE DICIEMBRE DE 2025****NOMBRE DE LA MARCA:** UNPLUGGED**SOLICITADA POR:** CONSORCIO UNPLUGGED, C.A. Domicilio: CARACAS, VENEZUELA País: VENEZUELA

PARA DISTINGUIR: SERVICIOS TECNOLÓGICOS FINANCIEROS, Y MONETARIOS. SERVICIOS DE PAGO Y TRANSACCIONES FINANCIERAS, TALES COMO TRANSFERENCIAS DE FONDOS, PROCESAMIENTO DE PAGO POR TARJETA DE CRÉDITO Y DÉBITO. Clase 36

DESCRIPCIÓN DE ETIQUETA: CONSISTE EN LA PALABRA "UNPLUGGED" (DESENCHUFADO) ESCRITA EN LETRAS DE IMPRENTA DE TRAZO GRUESO DE COLOR AZUL OSCURO CARACTERIZADA PORQUE: LA LETRA INICIAL "U" ES MAYUSCULA, SOBRE LA LETRA "N" SE OBSERVA UNA FIGURA DE COLOR NARANJA SIMILAR A UN CUARTO DE CIRCULO Y EL TRAZO VERTICAL DERECHO DE DICHA LETRA ES MAS LARGO QUE EL TRAZO IZQUIERDO, LA LETRA "P" ESTA CASI FUSIONADA CON LA LETRA ANTERIOR "N" EN LO QUE SE REFIERE A SU TRAZO IZQUIERDO. TODO ELLO DE ACUERDO CON LAS ETIQUETAS ANEXAS.

TRAMITANTE: MARIA DEL PILAR FERNANDEZ DEL RIO

Insc. 2025-013406 del 16 DE DICIEMBRE DE 2025

NOMBRE DE LA MARCA: UNPLUGGED

SOLICITADA POR: CONSORCIO UNPLUGGED, C.A. Domicilio: CARACAS, VENEZUELA País: VENEZUELA

PARA DISTINGUIR: SERVICIOS DE TELECOMUNICACIONES. SERVICIOS DE DIFUSIÓN Y TRANSMISIÓN DE DATOS, ARCHIVOS DIGITALES Y DE MENSAJES DE CORREO ELECTRÓNICO. SERVICIOS DE MENSAJERÍA DE TEXTO. SUMINISTRO DE ACCESO DE USUARIO A REDES INFORMÁTICAS. SERVICIOS DE TELEFONÍA Y DE BUZÓN DE VOZ. SERVICIOS DE TELECONFERENCIA Y VIDEOCONFERENCIA. Clase 38

DESCRIPCIÓN DE ETIQUETA: CONSISTE EN LA PALABRA "UNPLUGGED" (DESENCHUFADO) ESCRITA EN LETRAS DE IMPRENTA DE TRAZO GRUESO DE COLOR AZUL OSCURO CARACTERIZADA PORQUE: LA LETRA INICIAL "U" ES MAYUSCULA, SOBRE LA LETRA "N" SE OBSERVA UNA FIGURA DE COLOR NARANJA SIMILAR A UN CUARTO DE CIRCULO Y EL TRAZO VERTICAL DERECHO DE DICHA LETRA ES MAS LARGO QUE EL TRAZO IZQUIERDO, LA LETRA "P" ESTA CASI FUSIONADA CON LA LETRA ANTERIOR "N" EN LO QUE SE REFIERE A SU TRAZO IZQUIERDO. TODO ELLO DE ACUERDO CON LAS ETIQUETAS ANEXAS.

TRAMITANTE: MARIA DEL PILAR FERNANDEZ DEL RIO

Insc. 2025-013407 del 16 DE DICIEMBRE DE 2025

NOMBRE DE LA MARCA: UNPLUGGED

SOLICITADA POR: CONSORCIO UNPLUGGED, C.A. Domicilio: CARACAS, VENEZUELA País: VENEZUELA

PARA DISTINGUIR: SERVICIOS CIENTÍFICOS Y TECNOLÓGICOS, ANÁLISIS E INVESTIGACIÓN, DISEÑO Y DESARROLLO DE TECNOLOGÍA MÓVIL DE PUNTA. Clase 42

DESCRIPCIÓN DE ETIQUETA: CONSISTE EN LA PALABRA "UNPLUGGED" (DESENCHUFADO) ESCRITA EN LETRAS DE IMPRENTA DE TRAZO GRUESO DE COLOR AZUL OSCURO CARACTERIZADA PORQUE: LA LETRA INICIAL "U" ES MAYUSCULA, SOBRE LA LETRA "N" SE OBSERVA UNA FIGURA DE COLOR NARANJA SIMILAR A UN CUARTO DE CIRCULO Y EL TRAZO VERTICAL DERECHO DE DICHA LETRA ES MAS LARGO QUE EL TRAZO IZQUIERDO, LA LETRA "P" ESTA CASI FUSIONADA CON LA LETRA ANTERIOR "N" EN LO QUE SE REFIERE A SU TRAZO IZQUIERDO. TODO ELLO DE ACUERDO CON LAS ETIQUETAS ANEXAS.

TRAMITANTE: MARIA DEL PILAR FERNANDEZ DEL RIO



Insc. 2025-013408 del 16 DE DICIEMBRE DE 2025**NOMBRE DE LA MARCA:** UNPLUGGED**SOLICITADA POR:** CONSORCIO UNPLUGGED, C.A. Domicilio: CARACAS, VENEZUELA País: VENEZUELA

PARA DISTINGUIR: FIRMA MERCANTIL QUE REALIZA ACTIVIDADES RELACIONADAS CON LA CREACIÓN, DISEÑO, EJECUCIÓN Y EXPLOTACIÓN DE SISTEMAS DE VALOR AGREGADO EN TELEFONÍA DE TODO TIPO, Y EN ESPECIAL DE TELEFONÍA MÓVIL CELULAR, TELECOMUNICACIONES EN GENERAL, INCLUYENDO SIN QUE CONSTITUYA LIMITACIÓN, EL DISEÑO, LA COMPRA, VENTA, PERMUTA, ALQUILER, COMERCIALIZACIÓN DE PRODUCTOS, SOFTWARE Y SOLUCIONES PARA TELECOMUNICACIONES INCLUYENDO LOTERÍAS, JUEGOS DE AZAR Y APUESTAS EN LÍNEAS, ENTRETENIMIENTO EN GENERAL PARA TELEFONÍA E INTERNET MÓVIL Y TELEFONÍA FIJA. IGUALMENTE PODRÁN COMERCIALIZAR ESPACIOS PUBLICITARIOS A TRAVÉS DE DISTINTOS MEDIOS DE COMUNICACIÓN, INCLUYENDO INTERNET, NACIONAL E INTERNACIONALMENTE. Clase NC

DESCRIPCIÓN DE ETIQUETA: CONSISTE EN LA PALABRA ?UNPLUGGED? (DEENCHUFADO) ESCRITA EN LETRAS DE IMPRENTA DE TRAZO GRUESO DE COLOR AZUL OSCURO CARACTERIZADA PORQUE: LA LETRA INICIAL ?U? ES MAYUSCULA, SOBRE LA LETRA ?N? SE OBSERVA UNA FIGURA DE COLOR NARANJA SIMILAR A UN CUARTO DE CIRCULO Y EL TRAZO VERTICAL DERECHO DE DICHA LETRA ES MAS LARGO QUE EL TRAZO IZQUIERDO, LA LETRA ?P? ESTA CASI FUSIONADA CON LA LETRA ANTERIOR ?N? EN LO QUE SE REFIERE A SU TRAZO IZQUIERDO. TODO ELLO DE ACUERDO CON LAS ETIQUETAS ANEXAS.

TRAMITANTE: MARIA DEL PILAR FERNANDEZ DEL RIO

Insc. 2025-013411 del 17 DE DICIEMBRE DE 2025**NOMBRE DE LA MARCA:** W**SOLICITADA POR:** RENE EDUARDO QUIJADA DELGADO Domicilio: Carrizal, Estado Miranda País: VENEZUELA

PARA DISTINGUIR: APARATOS DE ILUMINACIÓN Y ALUMBRADO PARA VEHÍCULOS; LUCES PARA VEHÍCULOS; BOMBILLAS DE ILUMINACIÓN PARA VEHÍCULOS; BOMBILLAS DE INDICADORES DE DIRECCIÓN PARA VEHÍCULOS; BOMBILLAS INTERMITENTES PARA VEHÍCULOS; FAROS PARA VEHÍCULOS. Clase 11

DESCRIPCIÓN DE ETIQUETA: CONSISTE EN LA LETRA W EN FONDO COLOR BLANCO Y BORDE CON COLORES EN DEGRADÉ QUE VAN DESDE EL DORADO HASTA EL AMARILLO. SE REIVINDICA TODO EL CONJUNTO DESCRITO, CON LOS COLORES INDICADOS EN EL.

TRAMITANTE: RENE EDUARDO QUIJADA DELGADO

Insc. 2025-013412 del 17 DE DICIEMBRE DE 2025**NOMBRE DE LA MARCA:** SOLUHEX**SOLICITADA POR:** LABORATORIOS INTRA, S.A. Domicilio: MARACAIBO, ESTADO ZULIA País: VENEZUELA

PARA DISTINGUIR: PRODUCTOS DE HIGIENE PERSONAL Y COSMÉTICA NO MEDICINAL. Clase 3

DESCRIPCIÓN DE ETIQUETA: DESCRIPCIÓN DEL DISEÑO SOLUHEX CONSISTE EN LA REPRESENTACIÓN GRÁFICA DE LA PALABRA SOLUHEX, DE TRAZO GRUESO, COLOR AZUL. EN DICHA PALABRA SOLU, LA INICIAL DE LA LETRA S ESTÁ ESCRITA MAYÚSCULA, EL RESTO EN MINÚSCULA Y LA PARTE HEX ESCRITA EN MAYÚSCULA. TODO LO DESCRITO SOBRE UN FONDO BLANCO. SE REIVINDICA EL CONJUNTO DESCRITO, ASÍ COMO LA COMBINACIÓN DE LOS COLORES: BLANCO Y AZUL.

TRAMITANTE: ALVAREZ HERNANDEZ MITCHELLE J

Insc. 2025-013413 del 17 DE DICIEMBRE DE 2025

SOLICITADA POR: MORE EXPERIENCE, C.A Domicilio: CALLE RORAIMA QTA LIANA SECTOR CHUAO, CARACAS, MIRANDA ZONA POSTAL 1080 País: VENEZUELA

MORE EXPERIENCE

PARA DISTINGUIR: LA COMPAÑÍA TIENE POR OBJETO LA PRODUCCIÓN, EJECUCIÓN DE EVENTOS PROMOCIONALES, MOTIVACIONALES, INFANTILES, FIESTAS DE FIN DE AÑO, CONCIERTOS CORPORATIVOS, SERVICIO DE ANIMACIÓN, MODERADORES, IMITADORES, HUMORISTAS, AGRUPACIONES MUSICALES, VIDEO, SONIDO, FILMACIÓN, AUDIOVISUALES, COMPUTACIÓN, TELECONFERENCIAS, ILUMINACIÓN, PANTALLAS PLASMA Y LED, ESCENARIOS, ESCENOGRAFÍAS ASÍ COMO LA VENTA, COMPRA Y SERVICIO DE REPARACIÓN DE EQUIPOS DE SONIDO, VIDEO E ILUMINACIÓN. Clase NC

TRAMITANTE: JIMENEZ SILVA LUZDARY - CHACON ANDRES RAFAEL - CARIELES BOLET CARLOS

Insc. 2025-013414 del 17 DE DICIEMBRE DE 2025

NOMBRE DE LA MARCA: MORE EXPERIENCE

SOLICITADA POR: MORE EXPERIENCE, C.A Domicilio: CALLE RORAIMA QTA LIANA SECTOR CHUAO, CARACAS, MIRANDA ZONA POSTAL 1080 País: VENEZUELA

PARA DISTINGUIR: SERVICIOS DE ENTRETENIMIENTO Y ESPARCIMIENTO, ACTIVIDADES CULTURALES. Clase 41

DESCRIPCIÓN DE ETIQUETA: CONSISTE EN UNA ETIQUETA DE FONDO NEGRO RECTANGULAR EN LA QUE EN DOS LÍNEAS SE PUEDEN LEER LAS PALABRAS //MORE EXPERIENCE//. EN LA PRIMERA LÍNEA SE ENCUENTRA LA PALABRA // MORE// (PROVIENE DEL INGLÉS Y SIGNIFICA: MÁS) ESCRITA EN MAYÚSCULAS, DE TRAZO GRUESO Y CON UNA TIPOGRAFÍA SANS SERIF DE COLOR BLANCO. EN EL CENTRO DE ESTA PALABRA, SUSTITUYENDO A LA LETRA //O//, SE APRECIA UN ELEMENTO GRÁFICO QUE ASEMEJA UNA ONDA DE SONIDO O ESPECTRO DE AUDIO FORMADO POR SIETE BARRAS VERTICALES DE LONGITUDES VARIABLES QUE CREAN UNA FORMA OVALADA, DE COLOR AZUL CLARO. EN LA SEGUNDA LÍNEA SE ENCUENTRA LA PALABRA // EXPERIENCE // (PROVIENE DEL INGLÉS Y SIGNIFICA: EXPERIENCIA), ESCRITA EN MAYÚSCULAS, DE TRAZO FINO Y LINEAL, TAMBIÉN CON TIPOGRAFÍA SANS SERIF DE COLOR BLANCO, DE MENOR TAMAÑO QUE LA PALABRA //MORE//. ESTA PALABRA SE ENCUENTRA JUSTIFICADA HORIZONTALMENTE PARA COINCIDIR CON EL ANCHO DE LA PALABRA //MORE//. SE REIVINDICA EL LOGO, LAS PALABRAS MORE EXPERIENCE Y TODO EL CONJUNTO ANTES DESCRITO, CON LOS COLORES INDICADOS EN ÉL.

TRAMITANTE: JIMENEZ SILVA LUZDARY - CHACON ANDRES RAFAEL - CARIELES BOLET CARLOS



Insc. 2025-013415 del 17 DE DICIEMBRE DE 2025

SOLICITADA POR: MORE EXPERIENCE, C.A Domicilio: CALLE RORAIMA QTA LIANA SECTOR CHUAO, CARACAS, MIRANDA ZONA POSTAL 1080 País: VENEZUELA

MORE EXPERIENCE

PARA DISTINGUIR: SERVICIOS DE ENTRETENIMIENTO Y ESPARCIMIENTO, ACTIVIDADES CULTURALES. Clase 41

TRAMITANTE: JIMENEZ SILVA LUZDARY - CHACON ANDRES RAFAEL - CARIELES BOLET CARLOS

Insc. 2025-013417 del 17 DE DICIEMBRE DE 2025

NOMBRE DE LA MARCA: DURFEN

SOLICITADA POR: SAISA CORPORATION Domicilio: Galerías Miami, El Dorado, Piso 2, Oficina 8, Ciudad de Panamá País: PANAMÁ

PARA DISTINGUIR: ACEITES Y GRASAS PARA USO INDUSTRIAL; LUBRICANTES. Clase 4

DESCRIPCIÓN DE ETIQUETA: CONSISTE EN LA PALABRA DURFEN (PALABRA DE FANTASÍA; TAL Y COMO SE SOLICITA NO TIENE TRADUCCIÓN.) ESCRITA EN LETRAS DE IMPRENTA, MAYÚSCULAS, DE TRAZO GRUESO. CON LA PARTICULARIDAD QUE SOBRE LA LETRA U SE OBSERVA UNA DIÉRESIS. TODO EL CONJUNTO ANTES DESCRITO ES DE COLOR AMARILLO. SE REIVINDICA DURFEN Y TODO EL CONJUNTO ANTERIORMENTE DESCRITO CON EL COLOR INDICADO EN ÉL.

TRAMITANTE: ENRIQUE J. CHEANG VERA

DÜRFEN**Insc. 2025-013418 del 17 DE DICIEMBRE DE 2025**

NOMBRE DE LA MARCA: DURFEN

SOLICITADA POR: SAISA CORPORATION Domicilio: Galerías Miami, El Dorado, Piso 2, Oficina 8, Ciudad de Panamá País: PANAMÁ

PARA DISTINGUIR: BATERÍAS; CARGADORES DE BATERÍAS. Clase 9

DESCRIPCIÓN DE ETIQUETA: CONSISTE EN LA PALABRA DURFEN (PALABRA DE FANTASÍA; TAL Y COMO SE SOLICITA NO TIENE TRADUCCIÓN.) ESCRITA EN LETRAS DE IMPRENTA, MAYÚSCULAS, DE TRAZO GRUESO. CON LA PARTICULARIDAD QUE SOBRE LA LETRA U SE OBSERVA UNA DIÉRESIS. TODO EL CONJUNTO ANTES DESCRITO ES DE COLOR AMARILLO. SE REIVINDICA DURFEN Y TODO EL CONJUNTO ANTERIORMENTE DESCRITO CON EL COLOR INDICADO EN ÉL.

TRAMITANTE: ENRIQUE J. CHEANG VERA

DÜRFEN**Insc. 2025-013419 del 17 DE DICIEMBRE DE 2025**

NOMBRE DE LA MARCA: DURFEN

SOLICITADA POR: SAISA CORPORATION Domicilio: Galerías Miami, El Dorado, Piso 2, Oficina 8, Ciudad de Panamá País: PANAMÁ

PARA DISTINGUIR: AMORTIGUADORES; CHASIS; PARACHOQUES; DISCOS DE FRENOS; PASTILLAS DE FRENOS; ZAPATAS PARA FRENOS; BANDAS DE RODAMIENTO; BIELAS; CAJAS DE CAMBIO; EJES PARA VEHÍCULOS; MOTORES PARA VEHÍCULOS; RESORTES DE SUSPENSIÓN;

DÜRFEN

RESORTES DE AMORTIGUADORES; PIEZAS PARA TREN DELANTERO DE VEHÍCULOS. Clase 12

DESCRIPCIÓN DE ETIQUETA: CONSISTE EN LA PALABRA DURFEN (PALABRA DE FANTASÍA; TAL Y COMO SE SOLICITA NO TIENE TRADUCCIÓN.) ESCRITA EN LETRAS DE IMPRENTA, MAYÚSCULAS, DE TRAZO GRUESO. CON LA PARTICULARIDAD QUE SOBRE LA LETRA U SE OBSERVA UNA DIÉRESIS. TODO EL CONJUNTO ANTES DESCRITO ES DE COLOR AMARILLO. SE REIVINDICA DURFEN Y TODO EL CONJUNTO ANTERIORMENTE DESCRITO CON EL COLOR INDICADO EN ÉL.

TRAMITANTE: ENRIQUE J. CHEANG VERA

Insc. 2025-013420 del 17 DE DICIEMBRE DE 2025

NOMBRE DE LA MARCA: VELKO

SOLICITADA POR: SAISA CORPORATION Domicilio: Galerías Miami, El Dorado, Piso 2, Oficina 8, Ciudad de Panamá País: PANAMÁ

PARA DISTINGUIR: BATERÍAS; CARGADORES DE BATERÍAS. Clase 9

DESCRIPCIÓN DE ETIQUETA: CONSISTE EN LA PALABRA VELKO (PALABRA DE FANTASÍA; TAL Y COMO SE SOLICITA NO TIENE TRADUCCIÓN.) ESCRITA EN LETRAS DE IMPRENTA, DE TRAZO GRUESO. LA LETRA V, MAYÚSCULA, CON LA PARTICULARIDAD QUE SE ENCUENTRA REPRESENTADA POR EL SÍMBOLO DE LA RAÍZ CUADRADA, DE COLOR ROJO Y EL RESTO EN MINÚSCULAS, DE COLOR AZUL. SE REIVINDICA VELKO Y TODO EL CONJUNTO ANTERIORMENTE DESCRITO CON LOS COLORES INDICADOS EN ÉL.

TRAMITANTE: ENRIQUE J. CHEANG VERA



Insc. 2025-013421 del 17 DE DICIEMBRE DE 2025

SOLICITADA POR: INVERMARKET A1, C.A. Domicilio: AV. DON JULIO CENTENO CASA PARCELA NRO CC3 URB PASO REAL, SECTOR LOS JARALES, SAN DIEGO, VALENCIA, EDO. CARABOBO País: VENEZUELA

INVERMARKET A1

PARA DISTINGUIR: SERVICIOS DE COMERCIALIZACIÓN AL DETAL DE TODO TIPO DE PRODUCTOS, TALES COMO: ALIMENTOS Y BEBIDAS; PRODUCTOS Y ARTICULOS PARA EL CUIDADO Y EL HIGIENE PERSONAL, ASI COMO PARA LA LIMPIEZA DEL HOGAR. ARTÍCULOS, UTENSILIOS Y RECIPIENTES PARA USO DOMÉSTICO Y CULINARIO; PRENDAS DE VESTIR, CALZADO, SOMBREROS, ROPA DE CAMA; MARROQUINERÍA; MALETAS Y MALETINES. MOBILIARIO Y UTENSILIOS PARA EL HOGAR. PUBLICIDAD, MARKETING Y PROMOCIÓN DE PRODUCTOS Y SERVICIOS. EXHIBICIÓN Y EXPOSICIONES COMERCIALES. GESTIÓN COMERCIAL DE LICENCIAS DE PRODUCTOS Y SERVICIOS. Clase 35

TRAMITANTE: MIGUEL ANGEL MOLINA SANCHEZ

Insc. 2025-013423 del 17 DE DICIEMBRE DE 2025

NOMBRE DE LA MARCA: DENSA

SOLICITADA POR: DISTRIBUCIÓN ELÉCTRICA NACIONAL, S.A. Domicilio: AV LAS INDUSTRIAS CENTRO INDUSTRIAL CORPOS LOCAL GALPON NRO 2 ZONA OESTE BARQUISIMETO LARA País: VENEZUELA



PARA DISTINGUIR: NOMBRE COMERCIAL DE UNA EMPRESA DEDICADA A LA REPRESENTACIÓN DE MARCAS COMERCIALES EN EL ÁREA DE EQUIPOS ELÉCTRICOS, ASÍ

COMO LA DISTRIBUCIÓN, COMERCIALIZACIÓN, VENTA AL MAYOR Y AL DETAL, IMPORTACIÓN Y EXPORTACIÓN DE MATERIALES Y EQUIPOS ELÉCTRICOS, EL MANTENIMIENTO DE EQUIPOS ELÉCTRICOS, ASISTENCIA TÉCNICA Y ORIENTACIÓN EN SOLUCIONES ELÉCTRICAS. Clase NC

DESCRIPCIÓN DE ETIQUETA: LA ETIQUETA CONSISTE EN LA PALABRA DENSA EN LETRA MOLDE Y EN COLOR VERDE EN POSICIÓN CENTRADA, SOBRE UN FONDO BLANCO. SE REIVINDICA EL COLOR VERDE PANTONE 355C Y HEXADECIMAL #009530, "DENSE" ES UNA PALABRA DE FANTASÍA SIN UN SIGNIFICADO PARTICULAR RESPECTO DE LOS SERVICIOS QUE BRINDA LA EMPRESA.

TRAMITANTE: ROSSINI MARTIN NICOLAS

Insc. 2025-013424 del 17 DE DICIEMBRE DE 2025

NOMBRE DE LA MARCA: RCF

SOLICITADA POR: RCF S.P.A. Domicilio: Via Raffaello Sanzio 13 42124, Reggio Emilia (RE), Italia
País: ITALIA

PARA DISTINGUIR: ALTAVOCES; CAJAS ACÚSTICAS PARA ALTAVOCES; SISTEMAS DE ALTAVOCES; SISTEMAS DE ALTAVOCES DE AUDIO; APARATOS E INSTRUMENTOS PARA REPRODUCIR SONIDO; APARATOS E INSTRUMENTOS PARA TRANSMITIR SONIDO; APARATOS PARA PROCESAR SONIDO; INSTRUMENTOS PARA PROCESAR SONIDO; AMPLIFICADORES DE AUDIO; BASES PORTÁTILES PARA ALTAVOCES; AMPLIFICADORES; APARATOS MEZCLADORES DE AUDIO; SOFTWARE PARA CONTROLAR Y MEJORAR LA CALIDAD DEL SONIDO DE EQUIPOS DE AUDIO; SOFTWARE INFORMÁTICO PARA CREAR Y EDITAR MÚSICA Y SONIDOS; TRANSDUCTORES; MICRÓFONOS. Clase 9

DESCRIPCIÓN DE ETIQUETA: LA ETIQUETA QUE SE PRESENTA A CONTINUACIÓN CONSISTE EN LA REPRESENTACIÓN GRÁFICA DE LA DENOMINACIÓN RCF (RCF= PARTE DEL NOMBRE DEL MANDANTE), ESCRITA DE FORMA ESTILIZADA, DE TRAZO GRUESO, EN MAYÚSCULAS Y DE COLOR NEGRO. RODEANDO A LA DENOMINACIÓN, ENCONTRAMOS UN CÍRCULO DE COLOR NEGRO Y TRAZO FINO. EL FONDO DE LA ETIQUETA ES BLANCO. SE REIVINDICA EL CONJUNTO DESCRITO.

TRAMITANTE: DANA RUTH BENTATA - JOSE JAVIER BRIZ - BENTATA KAREL - BEYER, ANETTE M



Insc. 2025-013427 del 17 DE DICIEMBRE DE 2025

NOMBRE DE LA MARCA: MARINISIMA

SOLICITADA POR: PRODUCTOS PISCICOLAS PROPISCA, S.A. Domicilio: CTRA NACIONAL CUMANA CARUPANO, LOCAL PLANTA ENLATADORA PROPISCA, NRO 1, CASERIO GUATAPANARE, CARUPANO (PLAYA GRANDE - CARUPANO) ESTADO SUCRE País: VENEZUELA

PARA DISTINGUIR: PESCADOS, MARISCOS, MOLUSCOS, CRUSTACEOS, PESCADOS ENLATADOS Y PESCADOS EN CONSERVA Clase 29

DESCRIPCIÓN DE ETIQUETA: SE TRATA DE UN LOGO DE FORMA OVALADA, QUE EN EL CENTRO DEL EMBLEMA CONTIENE EL NOMBRE DE LA MARCA MARINISIMA, EN COLOR BLANCO (PANTONE # FFFFFF), TIPOLOGÍA SANS ? SERIF, SIENDO QUE LA LETRA ?M? SE ENCUENTRA EN MAYÚSCULA Y EL RESTO DE LA PALABRA EN MINÚSCULA. ASIMISMO, SE PUEDE OBSERVAR EN EL CENTRO UN FONDO CON DOS TONALIDADES DE AZUL DIVIDO EN DOS PARTES, SIENDO QUE LA PARTE SUPERIOR TIENE UN TONO AZUL CIELO #37B4FF (PANTONE 299 C) Y EN LA PARTE INFERIOR SE PRESENTA UNA COMBINACIÓN DE AZULES DE TONOS VIBRANTES O ELÉCTRICOS



#0A4287 (PANTONE 287 C) Y #1874F0 (PANTONE 2935 C). ADICIONALMENTE, EN EL BORDE DEL LOGO ENCONTRAMOS TRES (3) LÍNEAS QUE REMARCAN EL OVALO Y QUE DE ADENTRO HACIA AFUERA VAN EN ESTE ORDEN: LA PRIMERA LÍNEA EN AZUL CIELO #37B4FF (PANTONE 299 C), LA SEGUNDA LÍNEA EN COLOR BLANCO (PANTONE # FFFFFFF) Y LA TERCERA LÍNEA EN AZUL CIELO #37B4FF (PANTONE 299 C). EN LA PARTE SUPERIOR DEL OVALO PODEMOS OBSERVAR UNA IMAGEN CON TRES (3) OLAS QUE SIMULAN LAS OLAS DEL MAR, SIENDO QUE LA OLA UBICADA EN EL ÁREA CENTRAL ES 80% MÁS GRANDE QUE LAS OLAS LATERALES, ES DE HACER NOTAR QUE EN LA PARTE SUPERIOR DE LAS TRES (3) OLAS ENCONTRAMOS UNA TONALIDAD DE AZUL CLARO #E6F4FB (PANTONE 2707 C) Y EN LA PARTE INTERIOR DE LAS TRES (3) OLAS ENCONTRAMOS UNA COMBINACIÓN DE TONALIDADES DE AZUL VIBRANTE O ELÉCTRICO #0A4287 (PANTONE 287 C) Y #1874F0 (PANTONE 2935 C), ASÍ COMO DISTINTAS LÍNEAS DE TONALIDADES DE AZUL CLARO #E6F4FB (PANTONE 2707 C) Y AZUL CIELO #37B4FF (PANTONE 299 C) QUE TRANSMITEN UNA SENSACIÓN DE DINAMISMO, FRESCURA Y ORIGEN MARINO. FINALMENTE, EN LA PARTE SUPERIOR DERECHA PODEMOS EVIDENCIAR TRES GOTAS CON LOS COLORES BLANCO (# FFFFFFF) Y AZUL CIELO #37B4FF (PANTONE 299 C). SE REIVINDICA EL CONJUNTO PROPUESTO.

TRAMITANTE: JOSE LUIS CASTILLO

Insc. 2025-013428 del 17 DE DICIEMBRE DE 2025

SOLICITADA POR: BANCO PLAZA, C.A. BANCO UNIVERSAL Domicilio: AV CASANOVA ENTRE CALLES UNION Y VILLAFLORE EDIF TORRE BANCO PLAZA PISO PA OF UNICA URB SABANA GRANDE CARACAS DISTRITO CAPITAL ZONA POSTAL 1050 País: VENEZUELA

HÁBITOS QUE TRANSFORMAN

PARA DISTINGUIR: LEMA COMERCIAL APLICADO A LA MARCA ECOPLAZA (DISEÑO) SOLICITUD NRO 2025-13370 EN CLASE 41 INTERNACIONAL. Clase LC

TRAMITANTE: AYALA CHERUBINI BEATRIZ CAROLINA - ANA E. HERNANDEZ ROMERO - NAVA HERNANDEZ SAMANTHA ELIBETH - CARBONE ISEA CRISTINA DANIELA

Insc. 2025-013429 del 17 DE DICIEMBRE DE 2025

SOLICITADA POR: PONCE & BENZO SUCR, C.A. Domicilio: Av. 2a. con Qta. Transv. Edif. Ponce & Benzo, Piso 2. Urb. Sta. Eduvigis. Caracas. Miranda. Zona Postal 1070 País: VENEZUELA

DENCORUN

PARA DISTINGUIR: PRODUCTOS COSMÉTICOS Y PREPARACIONES DE TOCADOR NO MEDICINALES; DENTÍFRICOS NO MEDICINALES; PRODUCTOS DE PERFUMERÍA, ACEITES ESENCIALES; PREPARACIONES PARA BLANQUEAR Y OTRAS SUSTANCIAS PARA LAVAR LA ROPA; PREPARACIONES PARA LIMPIAR, PULIR, DESENGRASAR Y RASPAR. Clase 3

TRAMITANTE: AYALA CHERUBINI BEATRIZ CAROLINA - NAVA HERNANDEZ SAMANTHA ELIBETH - VILERA BOLAÑO GUSTAVO ANDRES - BALDO AYALA MARIA IGNACIA

Insc. 2025-013430 del 17 DE DICIEMBRE DE 2025

NOMBRE DE LA MARCA: TACOL

SOLICITADA POR: C.A. MEJIA & CIA S.A.S. Domicilio: Vda Belem Km. 38, Aut. Med. Bogotá, Marinilla, Antioquia País: COLOMBIA

PARA DISTINGUIR: METALES COMUNES Y SUS ALEACIONES; MATERIALES DE CONSTRUCCIÓN Y EDIFICACIÓN METÁLICOS; CONSTRUCCIONES TRANSPORTABLES METÁLICAS; CABLES E HILOS METÁLICOS NO ELÉCTRICOS; PEQUEÑOS ARTÍCULOS DE FERRETERÍA METÁLICOS; CONTENEDORES METÁLICOS DE ALMACENAMIENTO Y TRANSPORTE; TACHUELAS, CAJAS DE



CAUDALES. Clase 6

DESCRIPCIÓN DE ETIQUETA: LA MARCA CONSISTE EN UNA ETIQUETA DE FORMA PREDOMINANTEMENTE RECTANGULAR, COMPUESTA POR ELEMENTOS DENOMINATIVOS Y FIGURATIVOS, PRESENTADA EN LOS COLORES ROJO, NEGRO Y BLANCO. EN LA PARTE CENTRAL SE APRECIA UN CÍRCULO DE COLOR BLANCO, DENTRO DEL CUAL SE REPRESENTA UN GLOBO ESFÉRICO ESTILIZADO, CONFORMADO POR LÍNEAS CURVAS DE COLOR NEGRO QUE SUGIEREN MERIDIANOS. DICHO GLOBO ES ATRAVESADO DIAGONALMENTE POR UN ELEMENTO CON APARIENCIA DE CLAVO, DE BORDES NEGROS, CON LA CABEZA DEL MISMO UBICADA EN LA PARTE SUPERIOR DERECHA Y LA PUNTA ORIENTADA HACIA LA PARTE INFERIOR IZQUIERDA DEL CÍRCULO. SUPERPUESTO AL CENTRO DEL CÍRCULO SE OBSERVA UNA BANDA HORIZONTAL DE COLOR ROJO, CON BORDES RESALTADOS EN COLOR NEGRO, DENTRO DE LA CUAL SE ENCUENTRA INSCRITA LA DENOMINACIÓN DE FANTASÍA "TACOL?", ESCRITA EN LETRAS MAYÚSCULAS, DE COLOR BLANCO Y BORDES NEGROS, DESTACÁNDOSE CLARAMENTE DEL FONDO. EL FONDO GENERAL DE LA ETIQUETA ES DE COLOR ROJO. EN LA PARTE SUPERIOR SE APRECIAN FIGURAS GEOMÉTRICAS ANGULARES, CONFORMADAS POR UNA FRANJA CENTRAL DE COLOR NEGRO, FLANQUEADA INFERIORMENTE POR UNA FRANJA ANGULAR DE COLOR BLANCO, DISPUESTAS DE MANERA SIMÉTRICA Y DESCENDENTE HACIA EL CENTRO DE LA ETIQUETA. DE FORMA SIMILAR, EN LA PARTE INFERIOR SE OBSERVAN FIGURAS GEOMÉTRICAS ANGULARES, COMPUESTAS POR UNA FRANJA CENTRAL DE COLOR NEGRO, FLANQUEADA SUPERIORMENTE POR UNA FRANJA ANGULAR DE COLOR BLANCO, DISPUESTAS DE MANERA SIMÉTRICA Y ASCENDENTE HACIA EL CENTRO, CREANDO UN EFECTO VISUAL DE ENMARCADO DEL DISEÑO CENTRAL. LO QUE SE PRETENDE PROTEGER ES EL CONJUNTO DISTINTIVO TAL COMO SE DESCRIBE, Y NO LOS ELEMENTOS O TÉRMINOS GENÉRICOS CONSIDERADOS AISLADAMENTE.

TRAMITANTE: LOPEZ JAEN GABRIEL TADEO - VICTOR RODRIGUEZ SIEM - CESAR OTAYEK

Insc. 2025-013433 del 18 DE DICIEMBRE DE 2025

NOMBRE DE LA MARCA: T-MOVIL

SOLICITADA POR: BANCO DEL TESORO BANCO UNIVERSAL CA Domicilio: EL ROSAL, CARACAS
País: VENEZUELA

PARA DISTINGUIR: APARATOS E INSTRUMENTOS CIENTÍFICOS, DE INVESTIGACIÓN, DE NAVEGACIÓN, GEODÉSICOS, FOTOGRAFICOS, CINEMATOGRAFICOS, AUDIOVISUALES, ÓPTICOS, DE PESAJE, DE MEDICIÓN, DE SEÑALIZACIÓN, DE DETECCIÓN, DE PRUEBAS, DE INSPECCIÓN, DE SALVAMENTO Y DE ENSEÑANZA; APARATOS E INSTRUMENTOS DE CONDUCCIÓN, DISTRIBUCIÓN, TRANSFORMACIÓN, ACUMULACIÓN, REGULACIÓN O CONTROL DE LA DISTRIBUCIÓN O DEL CONSUMO DE ELECTRICIDAD; APARATOS E INSTRUMENTOS DE GRABACIÓN, TRANSMISIÓN, REPRODUCCIÓN O TRATAMIENTO DE SONIDOS, IMÁGENES O DATOS; SOPORTES GRABADOS O DESCARGABLES, SOFTWARE, SOPORTES DE REGISTRO Y ALMACENAMIENTO DIGITALES O ANÁLOGOS VÍRGENES; MECANISMOS PARA APARATOS QUE FUNCIONAN CON MONEDAS; CAJAS REGISTRADORAS, DISPOSITIVOS DE CÁLCULO; ORDENADORES Y PERIFÉRICOS DE ORDENADOR Clase 9

DESCRIPCIÓN DE ETIQUETA: CONSISTE EN UNA ETIQUETA DE FONDO BLANCO SOBRE LA CUAL SE PUEDE VISUALIZAR DEL LADO IZQUIERDO UN TRAZO LINEAL DE COLOR AZUL, ROJO Y AMARILLO QUE SIMULAN SER UNA LETRA T, DONDE EL TRAZO AZUL ES DIAGONAL Y ESTIRADO HACIA LA PARTE INFERIOR DE LA ETIQUETA, EL ROJO ES UN PEQUEÑO CUADRADO CON ESQUINAS REDONDEADAS Y EL TRAZO AZUL ES DIAGONAL ALARGADO. DEL LADO DERECHO SE LEE MOVIL EN LETRAS DE COLOR AZUL OSCURO

TRAMITANTE: KEVIN PULIDO



Insc. 2025-013434 del 18 DE DICIEMBRE DE 2025**NOMBRE DE LA MARCA:** T-MOVIL**SOLICITADA POR:** BANCO DEL TESORO BANCO UNIVERSAL CA Domicilio: EL ROSAL, CARACAS

País: VENEZUELA

PARA DISTINGUIR: PAPEL Y CARTÓN; PRODUCTOS DE IMPRENTA; MATERIAL DE ENCUADERNACIÓN; FOTOGRAFÍAS; ARTÍCULOS DE PAPELERÍA Y ARTÍCULOS DE OFICINA, EXCEPTO MUEBLES; ADHESIVOS (PEGAMENTOS) DE PAPELERÍA O PARA USO DOMÉSTICO; MATERIAL DE DIBUJO Y MATERIAL PARA ARTISTAS; PINCELES; MATERIAL DE INSTRUCCIÓN Y MATERIAL DIDÁCTICO; HOJAS, PELÍCULAS Y BOLSAS DE MATERIAS PLÁSTICAS PARA EMBALAR Y EMPAQUETAR; CARACTERES DE IMPRENTA, CLICHÉS DE IMPRENTA. Clase 16

DESCRIPCIÓN DE ETIQUETA: CONSISTE EN UNA ETIQUETA DE FONDO BLANCO SOBRE LA CUAL SE PUEDE VISUALIZAR DEL LADO IZQUIERDO UN TRAZO LINEAL DE COLOR AZUL, ROJO Y AMARILLO QUE SIMULAN SER UNA LETRA T, DONDE EL TRAZO AZUL ES DIAGONAL Y ESTIRADO HACIA LA PARTE INFERIOR DE LA ETIQUETA, EL ROJO ES UN PEQUEÑO CUADRADO CON ESQUINAS REDONDEADAS Y EL TRAZO AZUL ES DIAGONAL ALARGADO. DEL LADO DERECHO SE LEE MOVIL EN LETRAS DE COLOR AZUL OSCURO

TRAMITANTE: KEVIN PULIDO**Insc. 2025-013435 del 18 DE DICIEMBRE DE 2025****NOMBRE DE LA MARCA:** T-MOVIL**SOLICITADA POR:** BANCO DEL TESORO BANCO UNIVERSAL CA Domicilio: EL ROSAL, CARACAS

País: VENEZUELA

PARA DISTINGUIR: PRENDAS DE VESTIR, CALZADO, ARTÍCULOS DE SOMBRERERÍA. Clase 25

DESCRIPCIÓN DE ETIQUETA: CONSISTE EN UNA ETIQUETA DE FONDO BLANCO SOBRE LA CUAL SE PUEDE VISUALIZAR DEL LADO IZQUIERDO UN TRAZO LINEAL DE COLOR AZUL, ROJO Y AMARILLO QUE SIMULAN SER UNA LETRA T, DONDE EL TRAZO AZUL ES DIAGONAL Y ESTIRADO HACIA LA PARTE INFERIOR DE LA ETIQUETA, EL ROJO ES UN PEQUEÑO CUADRADO CON ESQUINAS REDONDEADAS Y EL TRAZO AZUL ES DIAGONAL ALARGADO. DEL LADO DERECHO SE LEE MOVIL EN LETRAS DE COLOR AZUL OSCURO

TRAMITANTE: KEVIN PULIDO**Insc. 2025-013436 del 18 DE DICIEMBRE DE 2025****NOMBRE DE LA MARCA:** T-MOVIL**SOLICITADA POR:** BANCO DEL TESORO BANCO UNIVERSAL CA Domicilio: EL ROSAL, CARACAS

País: VENEZUELA

PARA DISTINGUIR: PUBLICIDAD Y AGENCIAS PUBLICITARIAS, GESTIÓN DE NEGOCIOS COMERCIALES, ADMINISTRACIÓN COMERCIAL, TRABAJOS DE OFICINA, RENTA DE MÁQUINAS EXPENDEDORAS, FRANQUICIAS, ALQUILER DE VALLAS PUBLICITARIAS, CONTABILIDAD, AUDITORÍAS, PÁGINA WEB COMERCIAL, FERIAS Y EXPOSICIONES COMERCIALES, NOMBRE



COMERCIAL ELECTRÓNICO Y CONSULTORÍA EMPRESARIAL DEDICADA A LA PRESTACIÓN DE SERVICIOS BANCARIOS, FINANCIEROS Y COMERCIALES. Clase 35

DESCRIPCIÓN DE ETIQUETA: CONSISTE EN UNA ETIQUETA DE FONDO BLANCO SOBRE LA CUAL SE PUEDE VISUALIZAR DEL LADO IZQUIERDO UN TRAZO LINEAL DE COLOR AZUL, ROJO Y AMARILLO QUE SIMULAN SER UNA LETRA T, DONDE EL TRAZO AZUL ES DIAGONAL Y ESTIRADO HACIA LA PARTE INFERIOR DE LA ETIQUETA, EL ROJO ES UN PEQUEÑO CUADRADO CON ESQUINAS REDONDEADAS Y EL TRAZO AZUL ES DIAGONAL ALARGADO. DEL LADO DERECHO SE LEE MOVIL EN LETRAS DE COLOR AZUL OSCURO

TRAMITANTE: KEVIN PULIDO

Insc. 2025-013437 del 18 DE DICIEMBRE DE 2025

NOMBRE DE LA MARCA: T-MOVIL

SOLICITADA POR: BANCO DEL TESORO BANCO UNIVERSAL CA Domicilio: EL ROSAL, CARACAS
País: VENEZUELA

PARA DISTINGUIR: SERVICIOS FINANCIEROS, MONETARIOS Y BANCARIOS; SERVICIOS DE SEGUROS; SERVICIOS INMOBILIARIOS. SERVICIO QUE LE PERMITE REALIZAR TRANSACCIONES FINANCIERAS DONDE SE ENCUENTRE; CONSULTAR SALDO Y MOVIMIENTO DE LA CUENTA, EFECTUAR PAGOS DE LAS TARJETAS DE CRÉDITOS, GENERAR ESTADOS DE CUENTA. OS SERVICIOS DE PAGO Y DE TRANSACCIONES FINANCIERAS, POR EJEMPLO: LAS OPERACIONES DE CAMBIO, LA TRANSFERENCIA ELEC. TRÓNICA DE FONDOS, EL PROCESAMIENTO DE PAGOS POR TARJETA DE CRÉDITO Y DE DÉBITO, LA EMISIÓN DE CHEQUES DE VIAJE. LA GESTIÓN Y LA INVESTIGACIÓN FINANCIERAS. LAS ESTIMACIONES FINANCIERAS, POR EJEMPLO: LA TASACIÓN DE JOYAS, OBRAS DE ARTE Y BIENES INMUEBLES, LA ESTIMACIÓN FINANCIERA DE COSTOS DE REPARACIÓN. VERIFICACIÓN DE CHEQUES. LOS SERVICIOS DE FINANCIACIÓN Y DE CRÉDITO, POR EJEMPLO: LOS PRÉSTAMOS, LA EMISIÓN DE TARJETAS DE CRÉDITO, EL ARRENDAMIENTO CON OPCIÓN DE COMPRA. LA FINANCIACIÓN PARTICIPATIVA. LOS SERVICIOS DE DEPÓSITO EN CAJAS DE SEGURIDAD. EL PATROCINIO FINANCIERO. LOS SERVICIOS DE AGENCIAS INMOBILIARIAS, LA ADMINISTRACIÓN DE BIENES INMUEBLES, EL ALQUILER DE APARTAMENTOS, EL COBRO DE ALQUILERES. LA SUSCRIPCIÓN DE SEGUROS, LOS SERVICIOS ACTUARIALES. LOS SERVICIOS DE CORRETAJE, POR EJEMPLO: EL CORRETAJE DE VALORES, DE SEGUROS, Y DE BIENES INMUEBLES, EL CORRETAJE DE CRÉDITOS DE CARBONO, LOS PRÉSTAMOS PRENDARIOS. Clase 36

DESCRIPCIÓN DE ETIQUETA: CONSISTE EN UNA ETIQUETA DE FONDO BLANCO SOBRE LA CUAL SE PUEDE VISUALIZAR DEL LADO IZQUIERDO UN TRAZO LINEAL DE COLOR AZUL, ROJO Y AMARILLO QUE SIMULAN SER UNA LETRA T, DONDE EL TRAZO AZUL ES DIAGONAL Y ESTIRADO HACIA LA PARTE INFERIOR DE LA ETIQUETA, EL ROJO ES UN PEQUEÑO CUADRADO CON ESQUINAS REDONDEADAS Y EL TRAZO AZUL ES DIAGONAL ALARGADO. DEL LADO DERECHO SE LEE MOVIL EN LETRAS DE COLOR AZUL OSCURO

TRAMITANTE: KEVIN PULIDO

Insc. 2025-013438 del 18 DE DICIEMBRE DE 2025

NOMBRE DE LA MARCA: T-MOVIL

SOLICITADA POR: BANCO DEL TESORO BANCO UNIVERSAL CA Domicilio: EL ROSAL, CARACAS
País: VENEZUELA



PARA DISTINGUIR: SERVICIOS DE DIRECCIÓN Y SOPORTE DE LITIGIOS; SERVICIOS DE RASTREO; SERVICIO DE TRÁMITE DE DISPUTAS; PRESTACIÓN DE SERVICIOS DE SUPERVISIÓN Y DETECCIÓN DEL FRAUDE PARA LA TRANSFERENCIA DE FONDOS ELECTRÓNICOS, TRANSACCIONES DE TRANSFERENCIA DE FONDOS ELECTRÓNICOS, TRANSACCIONES DE CHEQUES, DE TARJETAS DE CRÉDITO Y DEBITO ELECTRÓNICOS A TRAVÉS DE UNA RED INFORMÁTICA MUNDIAL, SERVICIOS DE GESTIÓN DE FRAUDES, SUMINISTROS DE INFORMACIÓN DE CASOS LEGALES DE QUIEBRA EN INTERNET. Clase 45

DESCRIPCIÓN DE ETIQUETA: CONSISTE EN UNA ETIQUETA DE FONDO BLANCO SOBRE LA CUAL SE PUEDE VISUALIZAR DEL LADO IZQUIERDO UN TRAZO LINEAL DE COLOR AZUL, ROJO Y AMARILLO QUE SIMULAN SER UNA LETRA T, DONDE EL TRAZO AZUL ES DIAGONAL Y ESTIRADO HACIA LA PARTE INFERIOR DE LA ETIQUETA, EL ROJO ES UN PEQUEÑO CUADRADO CON ESQUINAS REDONDEADAS Y EL TRAZO AZUL ES DIAGONAL ALARGADO. DEL LADO DERECHO SE LEE MOVIL EN LETRAS DE COLOR AZUL OSCURO

TRAMITANTE: KEVIN PULIDO

Insc. 2025-013439 del 18 DE DICIEMBRE DE 2025

NOMBRE DE LA MARCA: T-MOVIL

SOLICITADA POR: BANCO DEL TESORO BANCO UNIVERSAL CA Domicilio: EL ROSAL, CARACAS
País: VENEZUELA

PARA DISTINGUIR: ESTABLECIMIENTO COMERCIAL DEDICADO A PRESTAR SERVICIOS DE BANCA Y DE SEGUROS; SERVICIOS FINANCIEROS, MONETARIOS, INMOBILIARIOS, SERVICIOS ADMINISTRATIVOS, ECONÓMICOS, SERVICIOS DE CRÉDITOS, MICROCRÉDITOS, FIDEICOMISO, FONDO DE AHORROS; ACTIVIDAD DE COMPRA Y VENTA DE TÍTULOS VALORES; PRESTACIONES DE GARANTÍAS; INVERSIONES EN CAPITALES, SERVICIOS DE PROCESAMIENTO DE PAGOS, SERVICIOS DE MANTENIMIENTO Y PROCESAMIENTO, SERVICIOS DE PREVENCIÓN DE FRAUDES, SERVICIOS DE COBRANZAS Y RECUPERACIÓN DE CARTERAS CREDITICIAS, ACTIVIDADES DE INTERMEDIACIÓN FINANCIERA PROPIAS DE UNA ENTIDAD BANCARIA Clase NC

DESCRIPCIÓN DE ETIQUETA: CONSISTE EN UNA ETIQUETA DE FONDO BLANCO SOBRE LA CUAL SE PUEDE VISUALIZAR DEL LADO IZQUIERDO UN TRAZO LINEAL DE COLOR AZUL, ROJO Y AMARILLO QUE SIMULAN SER UNA LETRA T, DONDE EL TRAZO AZUL ES DIAGONAL Y ESTIRADO HACIA LA PARTE INFERIOR DE LA ETIQUETA, EL ROJO ES UN PEQUEÑO CUADRADO CON ESQUINAS REDONDEADAS Y EL TRAZO AZUL ES DIAGONAL ALARGADO. DEL LADO DERECHO SE LEE MOVIL EN LETRAS DE COLOR AZUL OSCURO

TRAMITANTE: KEVIN PULIDO



Insc. 2025-013440 del 18 DE DICIEMBRE DE 2025

NOMBRE DE LA MARCA: TESORO ENLINEA

SOLICITADA POR: BANCO DEL TESORO BANCO UNIVERSAL CA Domicilio: EL ROSAL, CARACAS
País: VENEZUELA

PARA DISTINGUIR: APARATOS E INSTRUMENTOS CIENTÍFICOS, DE INVESTIGACIÓN, DE NAVEGACIÓN, GEODÉSICOS, FOTOGRAFICOS, CINEMATOGRAFICOS, AUDIOVISUALES, ÓPTICOS, DE PESAJE, DE MEDICIÓN, DE SEÑALIZACIÓN, DE DETECCIÓN, DE PRUEBAS, DE INSPECCIÓN, DE SALVAMENTO Y DE ENSEÑANZA; APARATOS E INSTRUMENTOS DE CONDUCCIÓN,



DISTRIBUCIÓN, TRANSFORMACIÓN, ACUMULACIÓN, REGULACIÓN O CONTROL DE LA DISTRIBUCIÓN O DEL CONSUMO DE ELECTRICIDAD; APARATOS E INSTRUMENTOS DE GRABACIÓN, TRANSMISIÓN, REPRODUCCIÓN O TRATAMIENTO DE SONIDOS, IMÁGENES O DATOS; SOPORTES GRABADOS O DESCARGABLES, SOFTWARE, SOPORTES DE REGISTRO Y ALMACENAMIENTO DIGITALES O ANÁLOGOS VÍRGENES; MECANISMOS PARA APARATOS QUE FUNCIONAN CON MONEDAS; CAJAS REGISTRADORAS, DISPOSITIVOS DE CÁLCULO; ORDENADORES Y PERIFÉRICOS DE ORDENADOR Clase 9

DESCRIPCIÓN DE ETIQUETA: CONSISTE EN UNA ETIQUETA DE FONDO BLANCO SOBRE LA CUAL SE PUEDE VISUALIZAR DEL LADO IZQUIERDO UN TRAZO LINEAL DE COLOR AZUL, ROJO Y AMARILLO QUE SIMULAN SER UNA LETRA T, DONDE EL TRAZO AZUL ES DIAGONAL Y ESTIRADO HACIA LA PARTE INFERIOR DE LA ETIQUETA, EL ROJO ES UN PEQUEÑO CUADRADO CON ESQUINAS REDONDEADAS Y EL TRAZO AZUL ES DIAGONAL ALARGADO. DEL LADO DERECHO SE LEE TESORO ENLÍNEA EN LETRAS DE COLOR AZUL OSCURO

TRAMITANTE: KEVIN PULIDO

Insc. 2025-013441 del 18 DE DICIEMBRE DE 2025

NOMBRE DE LA MARCA: TESORO ENLÍNEA

SOLICITADA POR: BANCO DEL TESORO BANCO UNIVERSAL CA Domicilio: EL ROSAL, CARACAS
País: VENEZUELA

PARA DISTINGUIR: PAPEL Y CARTÓN; PRODUCTOS DE IMPRENTA; MATERIAL DE ENCUADERNACIÓN; FOTOGRAFÍAS; ARTÍCULOS DE PAPELERÍA Y ARTÍCULOS DE OFICINA, EXCEPTO MUEBLES; ADHESIVOS (PEGAMENTOS) DE PAPELERÍA O PARA USO DOMÉSTICO; MATERIAL DE DIBUJO Y MATERIAL PARA ARTISTAS; PINCELES; MATERIAL DE INSTRUCCIÓN Y MATERIAL DIDÁCTICO; HOJAS, PELÍCULAS Y BOLSAS DE MATERIAS PLÁSTICAS PARA EMBALAR Y EMPAQUETAR; CARACTERES DE IMPRENTA, CLICHÉS DE IMPRENTA. Clase 16

DESCRIPCIÓN DE ETIQUETA: CONSISTE EN UNA ETIQUETA DE FONDO BLANCO SOBRE LA CUAL SE PUEDE VISUALIZAR DEL LADO IZQUIERDO UN TRAZO LINEAL DE COLOR AZUL, ROJO Y AMARILLO QUE SIMULAN SER UNA LETRA T, DONDE EL TRAZO AZUL ES DIAGONAL Y ESTIRADO HACIA LA PARTE INFERIOR DE LA ETIQUETA, EL ROJO ES UN PEQUEÑO CUADRADO CON ESQUINAS REDONDEADAS Y EL TRAZO AZUL ES DIAGONAL ALARGADO. DEL LADO DERECHO SE LEE TESORO ENLÍNEA EN LETRAS DE COLOR AZUL OSCURO

TRAMITANTE: KEVIN PULIDO

Insc. 2025-013442 del 18 DE DICIEMBRE DE 2025

NOMBRE DE LA MARCA: TESORO ENLÍNEA

SOLICITADA POR: BANCO DEL TESORO BANCO UNIVERSAL CA Domicilio: EL ROSAL, CARACAS
País: VENEZUELA

PARA DISTINGUIR: PRENDAS DE VESTIR, CALZADO, ARTÍCULOS DE SOMBRERERÍA. Clase 25

DESCRIPCIÓN DE ETIQUETA: CONSISTE EN UNA ETIQUETA DE FONDO BLANCO SOBRE LA CUAL SE PUEDE VISUALIZAR DEL LADO IZQUIERDO UN TRAZO LINEAL DE COLOR AZUL, ROJO Y AMARILLO QUE SIMULAN SER UNA LETRA T, DONDE EL TRAZO AZUL ES DIAGONAL Y ESTIRADO HACIA LA PARTE INFERIOR DE LA ETIQUETA, EL ROJO ES UN PEQUEÑO CUADRADO CON ESQUINAS REDONDEADAS Y EL TRAZO AZUL ES DIAGONAL ALARGADO. DEL LADO DERECHO SE LEE TESORO ENLÍNEA EN LETRAS DE COLOR AZUL OSCURO

TRAMITANTE: KEVIN PULIDO



Insc. 2025-013443 del 18 DE DICIEMBRE DE 2025**NOMBRE DE LA MARCA:** TESORO ENLINEA**SOLICITADA POR:** BANCO DEL TESORO BANCO UNIVERSAL CA Domicilio: EL ROSAL, CARACAS

País: VENEZUELA

PARA DISTINGUIR: PUBLICIDAD Y AGENCIAS PUBLICITARIAS, GESTIÓN DE NEGOCIOS COMERCIALES, ADMINISTRACIÓN COMERCIAL, TRABAJOS DE OFICINA, RENTA DE MÁQUINAS EXPENDEDORAS, FRANQUICIAS, ALQUILER DE VALLAS PUBLICITARIAS, CONTABILIDAD, AUDITORÍAS, PÁGINA WEB COMERCIAL, FERIAS Y EXPOSICIONES COMERCIALES, NOMBRE COMERCIAL ELECTRÓNICO Y CONSULTORÍA EMPRESARIAL DEDICADA A LA PRESTACIÓN DE SERVICIOS BANCARIOS, FINANCIEROS Y COMERCIALES. Clase 35

DESCRIPCIÓN DE ETIQUETA: CONSISTE EN UNA ETIQUETA DE FONDO BLANCO SOBRE LA CUAL SE PUEDE VISUALIZAR DEL LADO IZQUIERDO UN TRAZO LINEAL DE COLOR AZUL, ROJO Y AMARILLO QUE SIMULAN SER UNA LETRA T, DONDE EL TRAZO AZUL ES DIAGONAL Y ESTIRADO HACIA LA PARTE INFERIOR DE LA ETIQUETA, EL ROJO ES UN PEQUEÑO CUADRADO CON ESQUINAS REDONDEADAS Y EL TRAZO AZUL ES DIAGONAL ALARGADO. DEL LADO DERECHO SE LEE TESORO ENLINEA EN LETRAS DE COLOR AZUL OSCURO

TRAMITANTE: KEVIN PULIDO**Insc. 2025-013444 del 18 DE DICIEMBRE DE 2025****NOMBRE DE LA MARCA:** TESORO ENLINEA**SOLICITADA POR:** BANCO DEL TESORO BANCO UNIVERSAL CA Domicilio: EL ROSAL, CARACAS

País: VENEZUELA

PARA DISTINGUIR: SERVICIOS FINANCIEROS, MONETARIOS Y BANCARIOS; SERVICIOS DE SEGUROS; SERVICIOS INMOBILIARIOS. SERVICIO QUE LE PERMITE REALIZAR TRANSACCIONES FINANCIERAS DONDE SE ENCUENTRE; CONSULTAR SALDO Y MOVIMIENTO DE LA CUENTA, EFECTUAR PAGOS DE LAS TARJETAS DE CRÉDITOS, GENERAR ESTADOS DE CUENTA. OS SERVICIOS DE PAGO Y DE TRANSACCIONES FINANCIERAS, POR EJEMPLO: LAS OPERACIONES DE CAMBIO, LA TRANSFERENCIA ELEC. TRÓNICA DE FONDOS, EL PROCESAMIENTO DE PAGOS POR TARJETA DE CRÉDITO Y DE DÉBITO, LA EMISIÓN DE CHEQUES DE VIAJE. LA GESTIÓN Y LA INVESTIGACIÓN FINANCIERAS. LAS ESTIMACIONES FINANCIERAS, POR EJEMPLO: LA TASACIÓN DE JOYAS, OBRAS DE ARTE Y BIENES INMUEBLES, LA ESTIMACIÓN FINANCIERA DE COSTOS DE REPARACIÓN. VERIFICACIÓN DE CHEQUES. LOS SERVICIOS DE FINANCIACIÓN Y DE CRÉDITO, POR EJEMPLO: LOS PRÉSTAMOS, LA EMISIÓN DE TARJETAS DE CRÉDITO, EL ARRENDAMIENTO CON OPCIÓN DE COMPRA. LA FINANCIACIÓN PARTICIPATIVA. LOS SERVICIOS DE DEPÓSITO EN CAJAS DE SEGURIDAD. EL PATROCINIO FINANCIERO. LOS SERVICIOS DE AGENCIAS INMOBILIARIAS, LA ADMINISTRACIÓN DE BIENES INMUEBLES, EL ALQUILER DE APARTAMENTOS, EL COBRO DE ALQUILERES. LA SUSCRIPCIÓN DE SEGUROS, LOS SERVICIOS ACTUARIALES. LOS SERVICIOS DE CORRETAJE, POR EJEMPLO: EL CORRETAJE DE VALORES, DE SEGUROS, Y DE BIENES INMUEBLES, EL CORRETAJE DE CRÉDITOS DE CARBONO, LOS PRÉSTAMOS PRENDARIOS. Clase 36

DESCRIPCIÓN DE ETIQUETA: CONSISTE EN UNA ETIQUETA DE FONDO BLANCO SOBRE LA CUAL SE PUEDE VISUALIZAR DEL LADO IZQUIERDO UN TRAZO LINEAL DE COLOR AZUL, ROJO Y



AMARILLO QUE SIMULAN SER UNA LETRA T, DONDE EL TRAZO AZUL ES DIAGONAL Y ESTIRADO HACIA LA PARTE INFERIOR DE LA ETIQUETA, EL ROJO ES UN PEQUEÑO CUADRADO CON ESQUINAS REDONDEADAS Y EL TRAZO AZUL ES DIAGONAL ALARGADO. DEL LADO DERECHO SE LEE TESORO ENLINEA EN LETRAS DE COLOR AZUL OSCURO

TRAMITANTE: KEVIN PULIDO

Insc. 2025-013445 del 18 DE DICIEMBRE DE 2025

NOMBRE DE LA MARCA: TESORO ENLINEA

SOLICITADA POR: BANCO DEL TESORO BANCO UNIVERSAL CA Domicilio: EL ROSAL, CARACAS

País: VENEZUELA

PARA DISTINGUIR: SERVICIOS DE DIRECCIÓN Y SOPORTE DE LITIGIOS; SERVICIOS DE RASTREO; SERVICIO DE TRÁMITE DE DISPUTAS; PRESTACIÓN DE SERVICIOS DE SUPERVISIÓN Y DETECCIÓN DEL FRAUDE PARA LA TRANSFERENCIA DE FONDOS ELECTRÓNICOS, TRANSACCIONES DE TRANSFERENCIA DE FONDOS ELECTRÓNICOS, TRANSACCIONES DE CHEQUES, DE TARJETAS DE CRÉDITO Y DÉBITO ELECTRÓNICOS A TRAVÉS DE UNA RED INFORMÁTICA MUNDIAL, SERVICIOS DE GESTIÓN DE FRAUDES, SUMINISTROS DE INFORMACIÓN DE CASOS LEGALES DE QUIEBRA EN INTERNET. Clase 45

DESCRIPCIÓN DE ETIQUETA: CONSISTE EN UNA ETIQUETA DE FONDO BLANCO SOBRE LA CUAL SE PUEDE VISUALIZAR DEL LADO IZQUIERDO UN TRAZO LINEAL DE COLOR AZUL, ROJO Y AMARILLO QUE SIMULAN SER UNA LETRA T, DONDE EL TRAZO AZUL ES DIAGONAL Y ESTIRADO HACIA LA PARTE INFERIOR DE LA ETIQUETA, EL ROJO ES UN PEQUEÑO CUADRADO CON ESQUINAS REDONDEADAS Y EL TRAZO AZUL ES DIAGONAL ALARGADO. DEL LADO DERECHO SE LEE TESORO ENLINEA EN LETRAS DE COLOR AZUL OSCURO

TRAMITANTE: KEVIN PULIDO

Insc. 2025-013446 del 18 DE DICIEMBRE DE 2025

NOMBRE DE LA MARCA: TESORO ENLINEA

SOLICITADA POR: BANCO DEL TESORO BANCO UNIVERSAL CA Domicilio: EL ROSAL, CARACAS

País: VENEZUELA

PARA DISTINGUIR: ESTABLECIMIENTO COMERCIAL DEDICADO A PRESTAR SERVICIOS DE BANCA Y DE SEGUROS; SERVICIOS FINANCIEROS, MONETARIOS, INMOBILIARIOS, SERVICIOS ADMINISTRATIVOS, ECONÓMICOS, SERVICIOS DE CRÉDITOS, MICROCRÉDITOS, FIDEICOMISO, FONDO DE AHORROS; ACTIVIDAD DE COMPRA Y VENTA DE TÍTULOS VALORES; PRESTACIONES DE GARANTÍAS; INVERSIONES EN CAPITALES, SERVICIOS DE PROCESAMIENTO DE PAGOS, SERVICIOS DE MANTENIMIENTO Y PROCESAMIENTO, SERVICIOS DE PREVENCIÓN DE FRAUDES, SERVICIOS DE COBRANZAS Y RECUPERACIÓN DE CARTERAS CREDITICIAS, ACTIVIDADES DE INTERMEDIACIÓN FINANCIERA PROPIAS DE UNA ENTIDAD BANCARIA Clase NC

DESCRIPCIÓN DE ETIQUETA: CONSISTE EN UNA ETIQUETA DE FONDO BLANCO SOBRE LA CUAL SE PUEDE VISUALIZAR DEL LADO IZQUIERDO UN TRAZO LINEAL DE COLOR AZUL, ROJO Y AMARILLO QUE SIMULAN SER UNA LETRA T, DONDE EL TRAZO AZUL ES DIAGONAL Y ESTIRADO HACIA LA PARTE INFERIOR DE LA ETIQUETA, EL ROJO ES UN PEQUEÑO CUADRADO CON ESQUINAS REDONDEADAS Y EL TRAZO AZUL ES DIAGONAL ALARGADO. DEL LADO DERECHO SE LEE TESORO ENLINEA EN LETRAS DE COLOR AZUL OSCURO

TRAMITANTE: KEVIN PULIDO



Insc. 2025-013447 del 18 DE DICIEMBRE DE 2025

NOMBRE DE LA MARCA: BANCO DEL TESORO

SOLICITADA POR: BANCO DEL TESORO BANCO UNIVERSAL CA Domicilio: EL ROSAL, CARACAS

País: VENEZUELA



PARA DISTINGUIR: APARATOS E INSTRUMENTOS CIENTÍFICOS, DE INVESTIGACIÓN, DE NAVEGACIÓN, GEODÉSICOS, FOTOGRÁFICOS, CINEMATOGRÁFICOS, AUDIOVISUALES, ÓPTICOS, DE PESAJE, DE MEDICIÓN, DE SEÑALIZACIÓN, DE DETECCIÓN, DE PRUEBAS, DE INSPECCIÓN, DE SALVAMENTO Y DE ENSEÑANZA; APARATOS E INSTRUMENTOS DE CONDUCCIÓN, DISTRIBUCIÓN, TRANSFORMACIÓN, ACUMULACIÓN, REGULACIÓN O CONTROL DE LA DISTRIBUCIÓN O DEL CONSUMO DE ELECTRICIDAD; APARATOS E INSTRUMENTOS DE GRABACIÓN, TRANSMISIÓN, REPRODUCCIÓN O TRATAMIENTO DE SONIDOS, IMÁGENES O DATOS; SOPORTES GRABADOS O DESCARGABLES, SOFTWARE, SOPORTES DE REGISTRO Y ALMACENAMIENTO DIGITALES O ANÁLOGOS VÍRGENES; MECANISMOS PARA APARATOS QUE FUNCIONAN CON MONEDAS; CAJAS REGISTRADORAS, DISPOSITIVOS DE CÁLCULO; ORDENADORES Y PERIFÉRICOS DE ORDENADOR Clase 9

DESCRIPCIÓN DE ETIQUETA: CONSISTE EN UNA ETIQUETA DE FONDO BLANCO SOBRE LA CUAL SE PUEDE VISUALIZAR DEL LADO IZQUIERDO UN TRAZO DE COLOR AZUL, ROJO Y AMARILLO QUE SIMULAN SER UNA LETRA T, DONDE EL FRAGMENTO AZUL ES DIAGONAL Y ESTIRADO HACIA LA PARTE INFERIOR DE LA ETIQUETA, EL ROJO ES UN PEQUEÑO CUADRADO CON ESQUINAS REDONDEADAS Y EL TRAZO AMARILLO ES DIAGONAL ALARGADO HACIA EL LADO DERECHO. DEL LADO DERECHO SE LEE BANCO DEL TESORO EN LETRAS DE COLOR AZUL OSCURO

TRAMITANTE: KEVIN PULIDO

Insc. 2025-013448 del 18 DE DICIEMBRE DE 2025

NOMBRE DE LA MARCA: BANCO DEL TESORO

SOLICITADA POR: BANCO DEL TESORO BANCO UNIVERSAL CA Domicilio: EL ROSAL, CARACAS

País: VENEZUELA



PARA DISTINGUIR: PAPEL Y CARTÓN; PRODUCTOS DE IMPRENTA; MATERIAL DE ENCUADERNACIÓN; FOTOGRAFÍAS; ARTÍCULOS DE PAPELERÍA Y ARTÍCULOS DE OFICINA, EXCEPTO MUEBLES; ADHESIVOS (PEGAMENTOS) DE PAPELERÍA O PARA USO DOMÉSTICO; MATERIAL DE DIBUJO Y MATERIAL PARA ARTISTAS; PINCELES; MATERIAL DE INSTRUCCIÓN Y MATERIAL DIDÁCTICO; HOJAS, PELÍCULAS Y BOLSAS DE MATERIAS PLÁSTICAS PARA EMBALAR Y EMPAQUETAR; CARACTERES DE IMPRENTA, CLICHÉS DE IMPRENTA. Clase 16

DESCRIPCIÓN DE ETIQUETA: CONSISTE EN UNA ETIQUETA DE FONDO BLANCO SOBRE LA CUAL SE PUEDE VISUALIZAR DEL LADO IZQUIERDO UN TRAZO DE COLOR AZUL, ROJO Y AMARILLO QUE SIMULAN SER UNA LETRA T, DONDE EL FRAGMENTO AZUL ES DIAGONAL Y ESTIRADO HACIA LA PARTE INFERIOR DE LA ETIQUETA, EL ROJO ES UN PEQUEÑO CUADRADO CON ESQUINAS REDONDEADAS Y EL TRAZO AMARILLO ES DIAGONAL ALARGADO HACIA EL LADO DERECHO. DEL LADO DERECHO SE LEE BANCO DEL TESORO EN LETRAS DE COLOR AZUL OSCURO

TRAMITANTE: KEVIN PULIDO

Insc. 2025-013449 del 18 DE DICIEMBRE DE 2025**NOMBRE DE LA MARCA:** BANCO DEL TESORO**SOLICITADA POR:** BANCO DEL TESORO BANCO UNIVERSAL CA Domicilio: EL ROSAL, CARACAS
País: VENEZUELA**PARA DISTINGUIR:** PRENDAS DE VESTIR, CALZADO, ARTÍCULOS DE SOMBRERERÍA. Clase 25**DESCRIPCIÓN DE ETIQUETA:** CONSISTE EN UNA ETIQUETA DE FONDO BLANCO SOBRE LA CUAL SE PUEDE VISUALIZAR DEL LADO IZQUIERDO UN TRAZO DE COLOR AZUL, ROJO Y AMARILLO QUE SIMULAN SER UNA LETRA T, DONDE EL FRAGMENTO AZUL ES DIAGONAL Y ESTIRADO HACIA LA PARTE INFERIOR DE LA ETIQUETA, EL ROJO ES UN PEQUEÑO CUADRADO CON ESQUINAS REDONDEADAS Y EL TRAZO AMARILLO ES DIAGONAL ALARGADO HACIA EL LADO DERECHO. DEL LADO DERECHO SE LEE BANCO DEL TESORO EN LETRAS DE COLOR AZUL OSCURO**TRAMITANTE:** KEVIN PULIDO

Insc. 2025-013450 del 18 DE DICIEMBRE DE 2025**NOMBRE DE LA MARCA:** BANCO DEL TESORO**SOLICITADA POR:** BANCO DEL TESORO BANCO UNIVERSAL CA Domicilio: EL ROSAL, CARACAS
País: VENEZUELA**PARA DISTINGUIR:** PUBLICIDAD Y AGENCIAS PUBLICITARIAS, GESTIÓN DE NEGOCIOS COMERCIALES, ADMINISTRACIÓN COMERCIAL, TRABAJOS DE OFICINA, RENTA DE MÁQUINAS EXPENDEDORAS, FRANQUICIAS, ALQUILER DE VALLAS PUBLICITARIAS, CONTABILIDAD, AUDITORÍAS, PÁGINA WEB COMERCIAL, FERIAS Y EXPOSICIONES COMERCIALES, NOMBRE COMERCIAL ELECTRÓNICO Y CONSULTORÍA EMPRESARIAL DEDICADA A LA PRESTACIÓN DE SERVICIOS BANCARIOS, FINANCIEROS Y COMERCIALES. Clase 35**DESCRIPCIÓN DE ETIQUETA:** CONSISTE EN UNA ETIQUETA DE FONDO BLANCO SOBRE LA CUAL SE PUEDE VISUALIZAR DEL LADO IZQUIERDO UN TRAZO DE COLOR AZUL, ROJO Y AMARILLO QUE SIMULAN SER UNA LETRA T, DONDE EL FRAGMENTO AZUL ES DIAGONAL Y ESTIRADO HACIA LA PARTE INFERIOR DE LA ETIQUETA, EL ROJO ES UN PEQUEÑO CUADRADO CON ESQUINAS REDONDEADAS Y EL TRAZO AMARILLO ES DIAGONAL ALARGADO HACIA EL LADO DERECHO. DEL LADO DERECHO SE LEE BANCO DEL TESORO EN LETRAS DE COLOR AZUL OSCURO**TRAMITANTE:** KEVIN PULIDO

Insc. 2025-013451 del 18 DE DICIEMBRE DE 2025**NOMBRE DE LA MARCA:** BANCO DEL TESORO**SOLICITADA POR:** BANCO DEL TESORO BANCO UNIVERSAL CA Domicilio: EL ROSAL, CARACAS
País: VENEZUELA**PARA DISTINGUIR:** SERVICIOS FINANCIEROS, MONETARIOS Y BANCARIOS; SERVICIOS DE SEGUROS; SERVICIOS INMOBILIARIOS. SERVICIO QUE LE PERMITE REALIZAR TRANSACCIONES FINANCIERAS DONDE SE ENCUENTRE; CONSULTAR SALDO Y MOVIMIENTO DE LA CUENTA, EFECTUAR PAGOS DE LAS TARJETAS DE CRÉDITOS, GENERAR ESTADOS DE CUENTA.OS

SERVICIOS DE PAGO Y DE TRANSACCIONES FINANCIERAS, POR EJEMPLO: LAS OPERACIONES DE CAMBIO, LA TRANSFERENCIA ELEC. TRÓNICA DE FONDOS, EL PROCESAMIENTO DE PAGOS POR TARJETA DE CRÉDITO Y DE DÉBITO, LA EMISIÓN DE CHEQUES DE VIAJE. LA GESTIÓN Y LA INVESTIGACIÓN FINANCIERAS. LAS ESTIMACIONES FINANCIERAS, POR EJEMPLO: LA TASACIÓN DE JOYAS, OBRAS DE ARTE Y BIENES INMUEBLES, LA ESTIMACIÓN FINANCIERA DE COSTOS DE REPARACIÓN. VERIFICACIÓN DE CHEQUES. LOS SERVICIOS DE FINANCIACIÓN Y DE CRÉDITO, POR EJEMPLO: LOS PRÉSTAMOS, LA EMISIÓN DE TARJETAS DE CRÉDITO, EL ARRENDAMIENTO CON OPCIÓN DE COMPRA. LA FINANCIACIÓN PARTICIPATIVA. LOS SERVICIOS DE DEPÓSITO EN CAJAS DE SEGURIDAD. EL PATROCINIO FINANCIERO. LOS SERVICIOS DE AGENCIAS INMOBILIARIAS, LA ADMINISTRACIÓN DE BIENES INMUEBLES, EL ALQUILER DE APARTAMENTOS, EL COBRO DE ALQUILERES. LA SUSCRIPCIÓN DE SEGUROS, LOS SERVICIOS ACTUARIALES. LOS SERVICIOS DE CORRETAJE, POR EJEMPLO: EL CORRETAJE DE VALORES, DE SEGUROS, Y DE BIENES INMUEBLES, EL CORRETAJE DE CRÉDITOS DE CARBONO, LOS PRÉSTAMOS PRENDARIOS. Clase 36

DESCRIPCIÓN DE ETIQUETA: CONSISTE EN UNA ETIQUETA DE FONDO BLANCO SOBRE LA CUAL SE PUEDE VISUALIZAR DEL LADO IZQUIERDO UN TRAZO DE COLOR AZUL, ROJO Y AMARILLO QUE SIMULAN SER UNA LETRA T, DONDE EL FRAGMENTO AZUL ES DIAGONAL Y ESTIRADO HACIA LA PARTE INFERIOR DE LA ETIQUETA, EL ROJO ES UN PEQUEÑO CUADRADO CON ESQUINAS REDONDEADAS Y EL TRAZO AMARILLO ES DIAGONAL ALARGADO HACIA EL LADO DERECHO. DEL LADO DERECHO SE LEE BANCO DEL TESORO EN LETRAS DE COLOR AZUL OSCURO

TRAMITANTE: KEVIN PULIDO

Insc. 2025-013452 del 18 DE DICIEMBRE DE 2025

NOMBRE DE LA MARCA: BANCO DEL TESORO

SOLICITADA POR: BANCO DEL TESORO BANCO UNIVERSAL CA Domicilio: EL ROSAL, CARACAS
País: VENEZUELA

PARA DISTINGUIR: SERVICIOS DE DIRECCIÓN Y SOPORTE DE LITIGIOS; SERVICIOS DE RASTREO; SERVICIO DE TRÁMITE DE DISPUTAS; PRESTACIÓN DE SERVICIOS DE SUPERVISIÓN Y DETECCIÓN DEL FRAUDE PARA LA TRANSFERENCIA DE FONDOS ELECTRÓNICOS, TRANSACCIONES DE TRANSFERENCIA DE FONDOS ELECTRÓNICOS, TRANSACCIONES DE CHEQUES, DE TARJETAS DE CRÉDITO Y DEBITO ELECTRÓNICOS A TRAVÉS DE UNA RED INFORMÁTICA MUNDIAL, SERVICIOS DE GESTIÓN DE FRAUDES, SUMINISTROS DE INFORMACIÓN DE CASOS LEGALES DE QUIEBRA EN INTERNET. Clase 45

DESCRIPCIÓN DE ETIQUETA: CONSISTE EN UNA ETIQUETA DE FONDO BLANCO SOBRE LA CUAL SE PUEDE VISUALIZAR DEL LADO IZQUIERDO UN TRAZO DE COLOR AZUL, ROJO Y AMARILLO QUE SIMULAN SER UNA LETRA T, DONDE EL FRAGMENTO AZUL ES DIAGONAL Y ESTIRADO HACIA LA PARTE INFERIOR DE LA ETIQUETA, EL ROJO ES UN PEQUEÑO CUADRADO CON ESQUINAS REDONDEADAS Y EL TRAZO AMARILLO ES DIAGONAL ALARGADO HACIA EL LADO DERECHO. DEL LADO DERECHO SE LEE BANCO DEL TESORO EN LETRAS DE COLOR AZUL OSCURO

TRAMITANTE: KEVIN PULIDO

Insc. 2025-013453 del 18 DE DICIEMBRE DE 2025

NOMBRE DE LA MARCA: BANCO DEL TESORO

SOLICITADA POR: BANCO DEL TESORO BANCO UNIVERSAL CA Domicilio: EL ROSAL, CARACAS
País: VENEZUELA



PARA DISTINGUIR: ESTABLECIMIENTO COMERCIAL DEDICADO A PRESTAR SERVICIOS DE BANCA Y DE SEGUROS; SERVICIOS FINANCIEROS, MONETARIOS, INMOBILIARIOS, SERVICIOS ADMINISTRATIVOS, ECONÓMICOS, SERVICIOS DE CRÉDITOS, MICROCRÉDITOS, FIDEICOMISO, FONDO DE AHORROS; ACTIVIDAD DE COMPRA Y VENTA DE TÍTULOS VALORES; PRESTACIONES DE GARANTÍAS; INVERSIONES EN CAPITALES, SERVICIOS DE PROCESAMIENTO DE PAGOS, SERVICIOS DE MANTENIMIENTO Y PROCESAMIENTO, SERVICIOS DE PREVENCIÓN DE FRAUDES, SERVICIOS DE COBRANZAS Y RECUPERACIÓN DE CARTERAS CREDITICIAS, ACTIVIDADES DE INTERMEDIACIÓN FINANCIERA PROPIAS DE UNA ENTIDAD BANCARIA Clase NC

DESCRIPCIÓN DE ETIQUETA: CONSISTE EN UNA ETIQUETA DE FONDO BLANCO SOBRE LA CUAL SE PUEDE VISUALIZAR DEL LADO IZQUIERDO UN TRAZO DE COLOR AZUL, ROJO Y AMARILLO QUE SIMULAN SER UNA LETRA T, DONDE EL FRAGMENTO AZUL ES DIAGONAL Y ESTIRADO HACIA LA PARTE INFERIOR DE LA ETIQUETA, EL ROJO ES UN PEQUEÑO CUADRADO CON ESQUINAS REDONDEADAS Y EL TRAZO AMARILLO ES DIAGONAL ALARGADO HACIA EL LADO DERECHO. DEL LADO DERECHO SE LEE BANCO DEL TESORO EN LETRAS DE COLOR AZUL OSCURO

TRAMITANTE: KEVIN PULIDO

Insc. 2025-013456 del 18 DE DICIEMBRE DE 2025

SOLICITADA POR: INVERMARKET A1, C.A. Domicilio: AV. DON JULIO CENTENO CASA PARCELA NRO CC3 URB PASO REAL, SECTOR LOS JARALES, SAN DIEGO, VALENCIA, EDO. CARABOBO País: VENEZUELA

A1 A TU ALCANCE

PARA DISTINGUIR: LEMA COMERCIAL PARA SER APLICADO A LA MARCA INVERMARKET A1 SOLICITADA EN CLASE 35 CON EL NÚMERO DE INSCRIPCIÓN 2025-013421 Clase LC

TRAMITANTE: MIGUEL ANGEL MOLINA SANCHEZ

Insc. 2025-013459 del 18 DE DICIEMBRE DE 2025

NOMBRE DE LA MARCA: LANA ARTESANA

SOLICITADA POR: MONTILLA PIÑA DANIELA ALEXANDRA Domicilio: Calle Esperanza Edif. Torre Naranja piso 04 Apto 06 Conjunto Residencial Valle Encantado I Los Guayos Carabobo Zona Postal 2003 País: VENEZUELA



PARA DISTINGUIR: INCLUYE TODAS LAS PRENDAS DE VESTIR DESTINADAS A LA INDUMENTARIA HUMANA, ABARCANDO DESDE ROPA INTERIOR Y DE DORMIR HASTA ROPA EXTERIOR, DEPORTIVA, DE BAÑO Y UNIFORMES, ASÍ COMO LAS PARTES ESENCIALES Y CONFECCIONADAS DE DICHAS PRENDAS (COMO FORROS Y BOLSILLOS); TAMBIÉN INCLUYE TODO TIPO DE CALZADO (ZAPATOS, BOTAS, SANDALIAS, ZAPATILLAS DEPORTIVAS) Y SUS COMPONENTES PRINCIPALES (SUELAS, TACONES, PLANTILLAS); Y FINALMENTE, ENGLoba LOS ARTÍCULOS DE SOMBRERERÍA, TALES COMO SOMBREROS, GORRAS Y VISERAS. Clase 25

DESCRIPCIÓN DE ETIQUETA: EL SIGNO GRÁFICO ES DE TIPO MIXTO Y MONOCROMÁTICO, CONTENIDO EN UN MARCO SIMPLE DE FORMA CIRCULAR DE TRAZO NEGRO. LA DENOMINACIÓN SE ORGANIZA EN DOS NIVELES CENTRADOS HORIZONTALMENTE: EL NIVEL SUPERIOR, "LANA", UTILIZA UNA TIPOGRAFÍA SERIF DE ALTO CONTRASTE (DIDONE) EN MAYÚSCULAS Y MINÚSCULAS Y PRESENTA LA MAYOR JERARQUÍA VISUAL DEBIDO A SU GRAN TAMAÑO; EL

NIVEL INFERIOR, "ARTESANA", ES DE MENOR TAMAÑO Y EMPLEA UNA TIPOGRAFÍA SANS-SERIF (GEOMÉTRICA) EXCLUSIVAMENTE EN MAYÚSCULAS, CON UN INTERLETRAJE EXPANDIDO PARA EQUILIBRAR VISUALMENTE SU ANCHO CON EL TEXTO SUPERIOR. SE REIVINDICA EL LOGO CIRCULAR Y EL NOMBRE LANA ARTESANA

TRAMITANTE: MONTILLA PIÑA DANIELA ALEXANDRA

Insc. 2025-013462 del 18 DE DICIEMBRE DE 2025

NOMBRE DE LA MARCA: NUEVE ONCE

SOLICITADA POR: GRUPO NUEVE ONCE, C.A. Domicilio: Caracas, Venezuela País: VENEZUELA



PARA DISTINGUIR: SERVICIOS DE SEGUROS, SUSCRIPCIÓN Y ADMINISTRACION DE POLIZAS DE SEGUROS, GESTION DE PLANES DE MEDICINA PREPAGADA, LIQUIDACION Y PAGO DE SINIESTROS, CONSULTORIA EN MATERIA DE SEGUROS. Clase 36

DESCRIPCIÓN DE ETIQUETA: HORIZONTAL EN LA PARTE IZQUIERDA SE INCLUYE UNA FIGURA QUE ASEMEJA A UNA PERSONA, LA CUAL TIENE UN CIRCULO EN LA PARTE SUPERIOR EN COLOR AZUL OSCURO QUE ASEMEJA LA CABEZA DE LA FIGURA, LUEGO EN LA PARTE CENTRAL DE LA FIGURA UN CORAZON NARANJA QUE BUSCA SIMBOLIZAR EL CARACTER HUMANO, CRUZADO POR UNOS BRAZOS EXTENDIDOS HACIA ARRIBA EN COLOR AZUL OSCURO Y OTROS DOS BRAZOS EXTENDIDOS HACIA ABAJO EN COLOR AZUL CLARO, SEGUIDOS DE LA BASE DE ESTA FIGURA IGUAL EN COLOR AZUL CLARO A LA DERECHA DE LA FIGURA SE IDENTIFICA EL NOMBRE NUEVE ONCE, LA PALABRA NUEVE EN AZUL CLARO Y LA PALABRA ONCE EN AZUL OSCURO. LOS ELEMENTOS GENERICOS Y DESCRIPTIVOS QUE SE ENCUENTRAN DENTRO DE LA PRESENTE DESCRIPCION NO SE REIVINDICAN

TRAMITANTE: SANTAROMITA VERA JUAN PABLO

Insc. 2025-013463 del 18 DE DICIEMBRE DE 2025

SOLICITADA POR: GRUPO NUEVE ONCE, C.A. Domicilio: Caracas, Venezuela País: VENEZUELA

QUÉDATE SANO

PARA DISTINGUIR: LEMA COMERCIAL A SER APLICADO A LA SOLICITUD/REGISTRO DE MARCA N° 2023-011243/N060548 Clase LC

TRAMITANTE: SANTAROMITA VERA JUAN PABLO

Insc. 2025-013464 del 18 DE DICIEMBRE DE 2025

SOLICITADA POR: SANTAROMITA VERA ALEJANDRO GASTON Domicilio: LAS MERCEDES CARACAS País: VENEZUELA

15B

PARA DISTINGUIR: SERVICIOS DE SEGUROS, SUSCRIPCIÓN Y ADMINISTRACIÓN DE POLIZAS DE SEGUROS, GESTIÓN DE PLANES DE MEDICINA PREPAGADA, LIQUIDACION Y PAGO DE SINIESTROS, CONSULTORIA EN MATERIA DE SEGUROS. Clase 36

TRAMITANTE: SANTAROMITA VERA ALEJANDRO GASTON

Insc. 2025-013468 del 18 DE DICIEMBRE DE 2025

NOMBRE DE LA MARCA: ATUN ALETA DORADA

SOLICITADA POR: DISTRI GLOBAL GROUP C.A Domicilio: CTRA VIA PRINCIPAL AEROPUERTO EDIF GRUPO EMPRESARIAL GLOBAL TRADING PISO 2 OF 204 SECTOR GARROCHAL SAN ANTONIO DEL TACHIRA TACHIRA ZONA POSTAL 5007 País: VENEZUELA



PARA DISTINGUIR: ALIMENTOS A BASE DE CARNE, PESCADO ATUN EN CONSERVA ENLATADOS Clase 29

DESCRIPCIÓN DE ETIQUETA: EL SIGNO DISTINTIVO CONSISTE EN UNA COMPOSICIÓN GRÁFICA Y DENOMINATIVA DISPUESTA SOBRE UN FONDO DE FORMA CUADRADA EN COLOR VERDE AGUAMARINA SUAVE, EN LA PARTE CENTRAL SUPERIOR, SE OBSERVA UN ANILLO CIRCULAR DE CONTORNO FINO EN COLOR DORADO DEGRADADO. DENTRO DE ESTE ANILLO, ROMPIENDO LA SIMETRÍA DEL BORDE IZQUIERDO, SE APRECIA LA SILUETA ESTILIZADA DE UN PEZ (TÚNIDO) EN POSICIÓN DE SALTO ASCENDENTE HACIA LA IZQUIERDA. EL CUERPO DEL PEZ PRESENTA UN CONTORNO Y RELLENO EN AZUL OSCURO CON DETALLES INTERNOS (OJO, BRANQUIAS Y ALETA LATERAL) EN EL MISMO TONO, DENOTANDO MOVIMIENTO. EN LA BASE INTERNA DEL CÍRCULO, SIRVIENDO DE SOPORTE VISUAL AL PEZ, SE ENCUENTRAN TRAZOS CURVOS ESTILIZADOS QUE EVOCAN OLAS MARINAS, COMPUESTAS POR DOS FRANJAS ONDULADAS: UNA SUPERIOR EN AZUL CLARO Y UNA INFERIOR (MÁS GRUESA) EN AZUL OSCURO, CREANDO UNA FORMA DE "V" ABIERTA O LIBRO ABIERTO EN LA BASE. INMEDIATAMENTE DEBAJO DEL ELEMENTO FIGURATIVO, SE DISPONE LA FRASE "ATÚN ALETA DORADA". LA PALABRA "ATÚN" SE PRESENTA EN COLOR AZUL OSCURO (NAVY). LA PALABRA "ALETA" SE PRESENTA EN EL CENTRO, DESTACADA EN COLOR DORADO, GENERANDO UN CONTRASTE VISUAL Y VINCULACIÓN CON EL ANILLO SUPERIOR. LA PALABRA "DORADA" CIERRA LA FRASE EN COLOR AZUL OSCURO (NAVY). NO SE REIVINDICA EL CONJUNTO ANTES DESCRITO. COLORES NO SE REIVINDICA LAS PALABRAS ATUN Y ALETA

TRAMITANTE: SILVA HALLEMAN JULIO STEBAN

Insc. 2025-013469 del 18 DE DICIEMBRE DE 2025

NOMBRE DE LA MARCA: YUMANJI

SOLICITADA POR: OPERADORA BANKLOT, C.A. Domicilio: AV. LIBERTADOR, CHACAO, CARACAS, EDO. MIRANDA País: VENEZUELA

PARA DISTINGUIR: BILLETES / BOLETOS / TICKETS, CALCOMANÍAS, CARACTERES DE IMPRENTA, PRODUCTOS DE IMPRESA/MATERIAL IMPRESO, IMPRESIONES GRÁFICAS, ARTÍCULOS DE OFICINA, ARTÍCULOS DE PAPELERÍAS, PUBLICACIONES IMPRESAS, VOLANTES. Clase 16

DESCRIPCIÓN DE ETIQUETA: PERSONAJE DE FANTASÍA DE COLOR VERDE CON CUERNOS Y OREJAS GRANDES, QUE ASEMEJA SALIR DE UN TÚNEL QUE TIENE UN BORDE ROJO, EN LA ETIQUETA EL PERSONAJE ESTÁ RODEADO DE HOJAS VERDES Y FLORES ANARANJADAS. PRESENTA UN ESTILO QUE ASEMEJA A CRIATURAS MÍSTICAS O DE VIDEOJUEGOS, CON UNA EXPRESIÓN INTENSA. EN LA PARTE INFERIOR SE ENCUENTRA EL NOMBRE PROPIO YUMANJI, DISPUESTO EN COLOR NARANJA RODEADO AL MISMO TIEMPO DE HOJAS VERDES. ASÍ PUES, SE REIVINDICAN LOS COLORES QUE COMPONEN EL LOGO, MAS NO, LOS TÉRMINOS GENÉRICOS.

TRAMITANTE: FABIOLA SOFIA ZEREGA KHUTH



Insc. 2025-013470 del 18 DE DICIEMBRE DE 2025

NOMBRE DE LA MARCA: YUMANJI

SOLICITADA POR: OPERADORA BANKLOT, C.A. Domicilio: AV. LIBERTADOR, CHACAO, CARACAS, EDO. MIRANDA País: VENEZUELA



PARA DISTINGUIR: BILLETES DE LOTERÍA PARA RASCAR, FICHAS PARA JUEGOS DE APUESTAS, MÁQUINAS PARA JUEGOS DE APUESTAS. Clase 28

DESCRIPCIÓN DE ETIQUETA: PERSONAJE DE FANTASÍA DE COLOR VERDE CON CUERNOS Y OREJAS GRANDES, QUE ASEMEJA SALIR DE UN TÚNEL QUE TIENE UN BORDE ROJO, EN LA ETIQUETA EL PERSONAJE ESTÁ RODEADO DE HOJAS VERDES Y FLORES ANARANJADAS. PRESENTA UN ESTILO QUE ASEMEJA A CRIATURAS MÍSTICAS O DE VIDEOJUEGOS, CON UNA EXPRESIÓN INTENSA. EN LA PARTE INFERIOR SE ENCUENTRA EL NOMBRE PROPIO YUMANJI, DISPUESTO EN COLOR NARANJA RODEADO AL MISMO TIEMPO DE HOJAS VERDES. ASÍ PUES, SE REIVINDICAN LOS COLORES QUE COMPONEN EL LOGO, MAS NO, LOS TÉRMINOS GENÉRICOS.

TRAMITANTE: FABIOLA SOFIA ZEREGA KHUTH

Insc. 2025-013471 del 18 DE DICIEMBRE DE 2025

NOMBRE DE LA MARCA: YUMANJI

SOLICITADA POR: OPERADORA BANKLOT, C.A. Domicilio: AV. LIBERTADOR, CHACAO, CARACAS, EDO. MIRANDA País: VENEZUELA



PARA DISTINGUIR: DIFUSIÓN DE MATERIAL PUBLICITARIO, ORGANIZACIÓN DE EXPOSICIONES CON FINES COMERCIALES O PUBLICITARIOS, PUBLICIDAD, PUBLICIDAD EN LÍNEA POR UNA RED INFORMÁTICA, ALQUILES DE VALLAS PUBLICITARIAS. Clase 35

DESCRIPCIÓN DE ETIQUETA: PERSONAJE DE FANTASÍA DE COLOR VERDE CON CUERNOS Y OREJAS GRANDES, QUE ASEMEJA SALIR DE UN TÚNEL QUE TIENE UN BORDE ROJO, EN LA ETIQUETA EL PERSONAJE ESTÁ RODEADO DE HOJAS VERDES Y FLORES ANARANJADAS. PRESENTA UN ESTILO QUE ASEMEJA A CRIATURAS MÍSTICAS O DE VIDEOJUEGOS, CON UNA EXPRESIÓN INTENSA. EN LA PARTE INFERIOR SE ENCUENTRA EL NOMBRE PROPIO YUMANJI, DISPUESTO EN COLOR NARANJA RODEADO AL MISMO TIEMPO DE HOJAS VERDES. ASÍ PUES, SE REIVINDICAN LOS COLORES QUE COMPONEN EL LOGO, MAS NO, LOS TÉRMINOS GENÉRICOS.

TRAMITANTE: FABIOLA SOFIA ZEREGA KHUTH

Insc. 2025-013472 del 18 DE DICIEMBRE DE 2025

NOMBRE DE LA MARCA: YUMANJI

SOLICITADA POR: OPERADORA BANKLOT, C.A. Domicilio: AV. LIBERTADOR, CHACAO, CARACAS, EDO. MIRANDA País: VENEZUELA



PARA DISTINGUIR: ENVIO DE MENSAJES, RADIOCOMUNICACIÓN / COMUNICACIONES RADIOGRÁFICAS, RADIODIFUSIÓN, TRANSMISIÓN DE MENSAJES E IMÁGENES ASISTIDAS POR ORDENADOR, SERVICIO DE RADIOMENSAJERÍA, TRANSMISIÓN DE MENSAJES E IMÁGENES ASISTIDA POR ORDENADOR, SERVICIOS DE TELEFONÍA. Clase 38

DESCRIPCIÓN DE ETIQUETA: PERSONAJE DE FANTASÍA DE COLOR VERDE CON CUERNOS Y OREJAS GRANDES, QUE ASEMEJA SALIR DE UN TÚNEL QUE TIENE UN BORDE ROJO, EN LA ETIQUETA EL PERSONAJE ESTÁ RODEADO DE HOJAS VERDES Y FLORES ANARANJADAS. PRESENTA UN ESTILO QUE ASEMEJA A CRIATURAS MÍSTICAS O DE VIDEOJUEGOS, CON UNA EXPRESIÓN INTENSA. EN LA PARTE INFERIOR SE ENCUENTRA EL NOMBRE PROPIO YUMANJI, DISPUESTO EN COLOR NARANJA RODEADO AL MISMO TIEMPO DE HOJAS VERDES. ASÍ PUES,

SE REIVINDICAN LOS COLORES QUE COMPONEN EL LOGO, MAS NO, LOS TÉRMINOS GENÉRICOS.

TRAMITANTE: FABIOLA SOFIA ZEREGA KHUTH

Insc. 2025-013473 del 18 DE DICIEMBRE DE 2025

NOMBRE DE LA MARCA: YUMANJI

SOLICITADA POR: OPERADORA BANKLOT, C.A. Domicilio: AV. LIBERTADOR, CHACAO, CARACAS, EDO. MIRANDA País: VENEZUELA



PARA DISTINGUIR: SERVICIOS DE JUEGOS DE APUESTAS, SERVICIOS DE JUEGOS DISPONIBLES EN LÍNEA POR UNA RED INFORMÁTICA; SERVICIOS DE SALAS DE JUEGOS; SERVICIOS DE TAQUILLA / VENTA DE BOLETOS. Clase 41

DESCRIPCIÓN DE ETIQUETA: PERSONAJE DE FANTASÍA DE COLOR VERDE CON CUERNOS Y OREJAS GRANDES, QUE ASEMEJA SALIR DE UN TÚNEL QUE TIENE UN BORDE ROJO, EN LA ETIQUETA EL PERSONAJE ESTÁ RODEADO DE HOJAS VERDES Y FLORES ANARANJADAS. PRESENTA UN ESTILO QUE ASEMEJA A CRIATURAS MÍSTICAS O DE VIDEOJUEGOS, CON UNA EXPRESIÓN INTENSA. EN LA PARTE INFERIOR SE ENCUENTRA EL NOMBRE PROPIO YUMANJI, DISPUESTO EN COLOR NARANJA RODEADO AL MISMO TIEMPO DE HOJAS VERDES. ASÍ PUES, SE REIVINDICAN LOS COLORES QUE COMPONEN EL LOGO, MAS NO, LOS TÉRMINOS GENÉRICOS.

TRAMITANTE: FABIOLA SOFIA ZEREGA KHUTH

Insc. 2025-013474 del 18 DE DICIEMBRE DE 2025

SOLICITADA POR: TORINDUCA, C.A Domicilio: LECHERIAS ANZOATEGUI VENEZUELA País: VENEZUELA

TIC

PARA DISTINGUIR: METALES COMUNES Y SUS ALEACIONES, MENAS; MATERIALES DE CONSTRUCCIÓN METÁLICOS; CONSTRUCCIONES TRANSPORTABLES METÁLICAS; CABLES E HILOS METÁLICOS NO ELÉCTRICOS; PEQUEÑOS ARTÍCULOS DE FERRETERÍA METÁLICOS; CONTENEDORES METÁLICOS DE ALMACENAMIENTO Y TRANSPORTE; CAJAS DE CAUDALES, EN ESPECIAL; ARANDELAS METÁLICAS, ARTÍCULOS DE FERRETERÍA METÁLICOS (QUINCALLA), BISAGRAS METÁLICAS, CABLES METÁLICOS NO ELÉCTRICOS, CAJAS DE HERRAMIENTAS METÁLICAS VACÍAS, CANICAS DE ACERO, CHAPAS METÁLICAS, CLAVOS METÁLICOS, CONSTRUCCIONES METÁLICAS, HERRAJES PARA LA CONSTRUCCIÓN, ALAMBRES, PERNOS METÁLICOS, REMACHES METÁLICOS, TORNILLOS METÁLICOS, TUERCAS METÁLICAS. Clase 6

TRAMITANTE: MERCEDES PARRA DE ALEXANDRE - KAREN INCERA DE BILBAO - TRAVIESO URIBE EDUARDO

Insc. 2025-013475 del 18 DE DICIEMBRE DE 2025

SOLICITADA POR: PEDRO JAVIER NOWAK FACENDA Domicilio: URB. EL HATILLO. EDO. MIRANDA País: VENEZUELA

KIMBO

PARA DISTINGUIR: SALSAS (CONDIMENTOS), VINAGRES, MOSTAZA, ESPECIAS, CACAO, ARROZ, AZÚCAR, HARINAS, CEREALES, BEBIDAS A BASE DE CACAO, CHOCOLATE, TÉ, TARTAS. Clase 30

TRAMITANTE: PEDRO JAVIER NOWAK FACENDA

BOLETÍN DE LA PROPIEDAD INDUSTRIAL

Caracas, martes 30 de diciembre de 2025

Año 69

Boletín N° 649

Tomo 04/07

ÍNDICE

Tomo IV /VII

**TOMO IV
(Continuación)**

Marcas Solicitadas a Efecto de Oposición Pág. 02

Devueltas de Forma. Pág. 49

Devueltas de Fondo. Pág. 55

Renovaciones de Marcas y Otros Signos Distintivos Extranjeras Pág. 70

Cambio de Nombre de Marcas y Otros Signos Distintivos Pág. 86

Cesiones de Marcas y Otros Signos Distintivos. Pág. 89

Fusiones de Marcas y Otros Signos Distintivos Extranjeras Pág. 93

Cambio de Domicilio de Marcas y Otros Signos Distintivos Pág. 96

Licencias de Uso de Marcas y Otros Signos Distintivos Pág. 102

MINISTERIO DEL PODER POPULAR DE
COMERCIO NACIONAL

MINISTRA DEL PODER POPULAR DE
COMERCIO NACIONAL

LUIS ANTONIO
VILLEGAS RAMÍREZ

DIRECTOR GENERAL DEL SERVICIO
AUTÓNOMO DE LA PROPIEDAD
INTELECTUAL (SAPI)

HENDRICK PERDOMO

REGISTRADOR (E)
DE LA PROPIEDAD INDUSTRIAL

HENDRICK PERDOMO

SEDE: CUARTO PISO
EDIFICIO NORTE,
CENTRO SIMÓN BOLÍVAR
CARACAS, VENEZUELA

TELEFONOS:
48164.78/481.42.15/484.29.07

FAX: 483.13.91

WEB: sapi.gob.ve

S.A.P.I. 1931
Hecho el Depósito de Ley
DEPÓSITO LEGAL

Insc. 2025-013476 del 18 DE DICIEMBRE DE 2025**SOLICITADA POR:** LA SURTIDORA DEL CENTRO, C.A. Domicilio: VALENCIA EDO. CARABOBO

País: VENEZUELA

BLUMERBYMIMA**PARA DISTINGUIR:** ARTÍCULOS DE VESTIR, SOMBREROS Y CALZADOS. Clase 25**TRAMITANTE:** EDGAR DE JESÚS DUQUE ZULUAGA

Insc. 2025-013477 del 18 DE DICIEMBRE DE 2025**SOLICITADA POR:** LA SURTIDORA DEL CENTRO, C.A. Domicilio: VALENCIA EDO. CARABOBO

País: VENEZUELA

BLUMERBYMIMA**PARA DISTINGUIR:** EMPRESA DEDICADA A LA FABRICACIÓN, COMPRA, VENTA, COMERCIALIZACIÓN, EXPORTACIÓN, IMPORTACIÓN DE ARTÍCULOS DE VESTIR, SOMBREROS Y CALZADOS; COSMÉTICOS Y PRODUCTOS DEL HOGAR. Clase NC**TRAMITANTE:** EDGAR DE JESÚS DUQUE ZULUAGA

Insc. 2025-013478 del 18 DE DICIEMBRE DE 2025**SOLICITADA POR:** LA SURTIDORA DEL CENTRO, C.A. Domicilio: VALENCIA EDO. CARABOBO

País: VENEZUELA

LA TIENDA DEL BLUMER BY MIMA**PARA DISTINGUIR:** ARTÍCULOS DE VESTIR, SOMBREROS Y CALZADOS. Clase 25**TRAMITANTE:** EDGAR DE JESÚS DUQUE ZULUAGA

Insc. 2025-013479 del 18 DE DICIEMBRE DE 2025**SOLICITADA POR:** LA SURTIDORA DEL CENTRO, C.A. Domicilio: VALENCIA EDO. CARABOBO

País: VENEZUELA

LA TIENDA DEL BLUMER BY MIMA**PARA DISTINGUIR:** EMPRESA DEDICADA A LA COMPRA, VENTA, FABRICACIÓN, COMERCIALIZACIÓN, EXPORTACIÓN, IMPORTACIÓN DE ARTÍCULOS DE VESTIR, SOMBREROS Y CALZADOS; COSMÉTICOS Y PRODUCTOS DEL HOGAR. Clase NC**TRAMITANTE:** EDGAR DE JESÚS DUQUE ZULUAGA

Insc. 2025-013480 del 18 DE DICIEMBRE DE 2025**SOLICITADA POR:** BYD Company Limited Domicilio: No.1, Yan'an Road, Kuichong Street, Dapeng New District, Shenzhen País: CHINA**FLASH****PARA DISTINGUIR:** AUTOS; AUTOMÓVILES, COCHES; AUTOCARES; CAMIONES; LOCOMOTORAS; AUTOBUSES; CARRETILLAS ELEVADORAS; CARROCERÍAS DE AUTOMÓVILES; CHASIS DE AUTOMÓVILES; MOTORES ELÉCTRICOS PARA VEHÍCULOS TERRESTRES; MOTORES DE COMBUSTIÓN INTERNA PARA VEHÍCULOS TERRESTRES; MOTORES PARA VEHÍCULOS TERRESTRES; MECANISMOS DE PROPULSIÓN PARA VEHÍCULOS TERRESTRES. Clase 12**TRAMITANTE:** ENRIQUE J. CHEANG VERA - MARIANELLA MONTILLA RIOS - IRINA TERRA PORLEY

Insc. 2025-013481 del 18 DE DICIEMBRE DE 2025**SOLICITADA POR:** BYD COMPANY LIMITED Domicilio: No. 1, Yan'an Road, Kuichong Street, Dapeng New District, Shenzhen País: CHINA**FLASH****PARA DISTINGUIR:** MANTENIMIENTOS Y REPARACIONES DE VEHÍCULOS; ENGRASES DE VEHÍCULOS; LUBRICACIONES DE VEHÍCULOS; LAVADOS DE VEHÍCULOS; PULIDOS DE

VEHÍCULOS; TRATAMIENTOS ANTIOXIDANTES PARA VEHÍCULOS; MANTENIMIENTOS DE VEHÍCULOS; LIMPIEZAS DE VEHÍCULOS; SERVICIOS DE REPARACIONES EN CASO DE AVERÍAS DE VEHÍCULOS; SERVICIOS DE RECARGA DE BATERÍAS DE VEHÍCULOS; RECARGAS DE VEHÍCULOS ELÉCTRICOS. Clase 37

TRAMITANTE: ENRIQUE J. CHEANG VERA - MARIANELLA MONTILLA RIOS - IRINA TERRA PORLEY

Insc. 2025-013482 del 18 DE DICIEMBRE DE 2025

SOLICITADA POR: CAROLINA HERRERA LTD. Domicilio: 501 Seventh Avenue 17th Floor 10018, New York País: ESTADOS UNIDOS DE AMÉRICA

HERRERA

PARA DISTINGUIR: PRODUCTOS COSMÉTICOS Y PREPARACIONES DE TOCADOR NO MEDICINALES; DENTÍFRICOS NO MEDICINALES; PRODUCTOS DE PERFUMERÍA, ACEITES ESENCIALES; PREPARACIONES PARA BLANQUEAR Y OTRAS SUSTANCIAS PARA LAVAR LA ROPA; PREPARACIONES PARA LIMPIAR, PULIR, DESENGRASAR Y RASPAR; FRAGANCIAS DE USO PERSONAL; AGUA DE COLONIA; AGUA DE PERFUME, AGUA DE TOCADOR; AGUA PERFUMADA, PERFUMES; EXTRACTOS DE PERFUMES; PRODUCTOS NO MEDICINALES PARA LA HIGIENE BUCAL; PREPARACIONES NO MEDICINALES PARA LA LIMPIEZA Y CUIDADO DEL CUERPO; LOCIONES, LECHE Y CREMAS CORPORALES NO MEDICINALES; DESODORANTES DE USO PERSONAL; ANTITRANSPIRANTES DE USO PERSONAL; JABONES NO MEDICINALES; JABONES NO MEDICINALES DE USO PERSONAL; JABONES NO MEDICINALES DE USO PERSONAL EN FORMA LÍQUIDA, SÓLIDA Y EN FORMA DE GEL; GEL DE BAÑO NO MEDICINAL; GEL DE DUCHA NO MEDICINAL; PREPARACIONES NO MEDICINALES PARA EL BAÑO; SALES DE BAÑO NO MEDICINALES; PREPARACIONES NO MEDICINALES PARA EL CUIDADO DE LA PIEL; EXFOLIANTES; TALCO DE TOCADOR; POLVOS PERFUMADOS; TOALLITAS, ALGODONES Y PAÑOS IMPREGNADOS DE LOCIONES COSMÉTICAS NO MEDICINALES Y PARA PERFUMAR; COSMÉTICOS NO MEDICINALES, ARTÍCULOS DE TOCADOR NO MEDICINALES Y PRODUCTOS DE PERFUMERÍA PARA CUIDAR Y EMBELLECE LAS PESTAÑAS, LAS CEJAS, LOS OJOS, LOS LABIOS Y LAS UÑAS; BÁLSAMO LABIAL NO MEDICINAL; ESMALTE DE UÑAS; QUITAESMALTES DE UÑAS; ADHESIVOS PARA USO COSMÉTICO; PREPARACIONES COSMÉTICAS ADELGAZANTES NO MEDICINALES; PREPARACIONES Y TRATAMIENTOS NO MEDICINALES PARA EL CABELLO; CHAMPÚS NO MEDICINALES; PRODUCTOS DE MAQUILLAJE; PRODUCTOS PARA DESMAQUILLAR; PRODUCTOS PARA EL DEPILADO; PREPARACIONES NO MEDICINALES PARA EL AFEITADO; PREPARACIONES NO MEDICINALES PARA ANTES DEL AFEITADO; PREPARACIONES NO MEDICINALES PARA DESPUÉS DEL AFEITADO; PREPARADOS DE BELLEZA NO MEDICINALES; PREPARACIONES COSMÉTICAS BRONCEADORAS Y AUTOBRONCEADORAS, NO MEDICINALES; NECESERES DE COSMÉTICA; PALETAS DE MAQUILLAJE QUE CONTIENEN COSMÉTICOS; FRAGANCIAS PARA EL HOGAR; INCIENSO; POPURRÍS AROMÁTICOS; MADERAS AROMÁTICAS; PRODUCTOS PARA PERFUMAR LA ROPA; EXTRACTOS AROMÁTICOS; PRODUCTOS NO MEDICINALES PARA EL CUIDADO Y LIMPIEZA DE ANIMALES; CERA PARA ZAPATEROS Y SASTRES; PREPARACIONES PARA LIMPIAR Y DAR BRILLO AL CUERO Y CALZADO. Clase 3

TRAMITANTE: ENRIQUE J. CHEANG VERA - MARIANELLA MONTILLA RIOS

Insc. 2025-013483 del 18 DE DICIEMBRE DE 2025

SOLICITADA POR: CAROLINA HERRERA LTD. Domicilio: 501 Seventh Avenue 17th Floor 10018, New York País: ESTADOS UNIDOS DE AMÉRICA

HERRERA

PARA DISTINGUIR: CUERO Y CUERO DE IMITACIÓN; PIELES DE ANIMALES; ARTÍCULOS DE EQUIPAJE Y BOLSAS DE TRANSPORTE; PARAGUAS Y SOMBRILLAS; BASTONES; FUSTAS, ARNESES Y ARTÍCULOS DE GUARNICIONERÍA; COLLARES, CORREAS Y ROPA PARA ANIMALES;

EQUIPAJE, BOLSOS, CARTERAS Y OTROS PORTA OBJETOS; ARMAZONES, ASAS Y CORREAS DE BOLSOS Y EQUIPAJES; BOLSOS DE MANO, BOLSOS DE NOCHE; BOLSAS; BOLSAS PARA LA COMPRA; BOLSITAS; BOLSONES; MOCHILAS; CARTERAS ESCOLARES; RIÑONERAS; SACOS DE LONA; BANDOLERAS; PORTA-BEBÉS Y ARNESES PARA NIÑOS; NECESERES; NECESERES DE COSMÉTICOS; ESTUCHES PARA ARTÍCULOS DE TOCADOR; SETS DE VIAJE; ESTUCHES DE CUERO O CARTÓN CUERO; PORTATRAJES, FUNDAS PARA CAMISAS Y FUNDAS PARA VESTIDOS; ESTUCHES PARA CORBATAS; PORTA-DOCUMENTOS; ESTUCHES PARA LLEVAR DOCUMENTOS; MONEDEROS; BILLETERAS; ESTUCHES PARA LLAVES; PORTA-TARJETAS; ESTUCHES PARA TARJETAS DE CRÉDITO; COBERTORES DE PIEL [ARTÍCULOS DE PELETERÍA]; CAJAS DE CUERO; CORDONES Y CORREAS DE CUERO; FUNDAS DE PARAGUAS Y SOMBRILLAS; ANILLOS, PUÑOS, BASTONES, ARMAZONES Y VARILLAS PARA PARAGUAS Y SOMBRILLAS; EMPUÑADURAS DE BASTÓN; ARTÍCULOS DE GUARNICIONERÍA, FUSTAS Y APAREJOS PARA ANIMALES; HERRADURAS; MORRALES COMEDEROS; ROPA PARA ANIMALES DE COMPAÑÍA; COLLARES PARA ANIMALES; COBERTORES Y MANTAS PARA ANIMALES; CUERO E IMITACIONES DE CUERO; CARTÓN CUERO; CUERO EN BRUTO O SEMIELABORADO; PIELES Y CUEROS MANUFACTURADOS Y SEMIMANUFACTURADOS. Clase 18

TRAMITANTE: ENRIQUE J. CHEANG VERA - MARIANELLA MONTILLA RIOS

Insc. 2025-013484 del 18 DE DICIEMBRE DE 2025

SOLICITADA POR: CAROLINA HERRERA LTD. Domicilio: 501 Seventh Avenue 17th Floor 10018, New York País: ESTADOS UNIDOS DE AMÉRICA

HERRERA

PARA DISTINGUIR: PRENDAS DE VESTIR, CALZADO, ARTÍCULOS DE SOMBRERERÍA; CALZADO DE VESTIR; CALZADO INFORMAL; CALZADO PARA LA PRÁCTICA DEL DEPORTE; CALZADO PARA LA PLAYA; CALZADO DE TRABAJO; CALZADO DE LLUVIA; CALZADO PARA EL BAÑO; CALZADO PARA ESTAR EN CASA; CALZADO PARA LA DANZA; CALZADO PARA BEBÉS; EMPEINES, HERRAJES METÁLICOS, CONTRAFUERTES, CINCHAS, ANTIDESLIZANTES, PLANTILLAS, LENGÜETAS, SUELAS, PUNTERAS, VIRAS Y TACONES PARA CALZADO; CAÑAS DE BOTAS; TACOS PARA BOTAS DE FÚTBOL; SOMBREROS; GORROS Y GORRAS; BOINAS; CAPUCHAS; VISERAS; VISERAS PARA GORRAS; TURBANTES; COFIAS; MANTILLAS; TOCAS [PRENDAS DE VESTIR]; TOCAS [SOMBREROS]; VELOS; CINTAS PARA LA CABEZA; ARMADURAS DE SOMBREROS; PUÑOS [PRENDAS DE VESTIR]; CALCETINES INTERIORES PARA CALZADO; REFUERZOS DE TALÓN PARA MEDIAS; FORROS CONFECCIONADOS [PARTES DE PRENDAS DE VESTIR]; CANESÚES DE CAMISA; ABRIGOS; AJUARES DE BEBÉ [PRENDAS DE VESTIR]; ALBORNOCES; ANORAKS; ANTIFACES; ARTÍCULOS PARA LLEVAR EN EL CUELLO; BABEROS QUE NO SEAN DE PAPEL; BANDAS; BANDAS ANTISUDOR; BATAS; BATAS (GUARDAPOLVOS); BATINES; BAÑADORES; BIQUINIS; BERMUDAS; BLAZERS; BLUSAS; BOAS; BOLSILLOS DE PRENDAS DE VESTIR; BUFANDAS; CAFTANES; CALCETINES Y MEDIAS; CALENTADORES CORPORALES (PRENDAS DE VESTIR); CAMISAS; CAMISETAS; CAMISIONES; CANGUROS (SUÉTERES CON CAPUCHA); CAPAS; CAZADORAS; CHALECOS; CHALES Y ESTOLAS; CHAQUETAS; CHAQUÉS; CHÁNDALES; CHAQUETONES; CINTURONES (PRENDAS DE VESTIR); COMBINACIONES; CONJUNTOS DE DOS PIEZAS (TWIN SETS); CONJUNTOS DE VESTIR; CORBATAS; CORPIÑOS; CORSÉS; DELANTALES; DISFRACES; ESMÓQUINES; FALDAS; FULARES; GABARDINAS; GUANTES (PRENDAS DE VESTIR); JERSÉIS; LENCERÍA; LEOTARDOS Y PANTIS; LIGAS; MANGUITOS; MANTILLAS PARA LOS HOMBROS; MANTONES; MITONES; MONOS DE FAENA; MONOS DE VESTIR; CINTURONES MONEDERO (PRENDAS DE VESTIR); OREJERAS; PAJARITAS; PANTALONES; PAREOS; PARKAS; PASAMONTAÑAS; PAÑUELOS (ROPA); PAÑUELOS DE BOLSILLO (PRENDAS DE VESTIR); PAÑUELOS PARA LOS HOMBROS; PAÑUELOS PARA LA CABEZA; PAÑUELOS PARA EL CUELLO;

PECHERAS DE CAMISA; PELLIZAS; PETOS; PICHIS; PIELES [PRENDAS DE VESTIR]; PIJAMAS; POLOS; PONCHOS; PRENDAS DE NOCHE; PRENDAS DE DEPORTE; PRENDAS DE PROTECCIÓN PARA LA ROPA; PRENDAS DE PUNTO; PRENDAS DE TELA VAQUERA; PRENDAS INTERIORES PARA BEBÉS; PRENDAS IMPERMEABLES; PULÓVERES; QUIMONOS; REBECAS; ROPA DE CONFECCIÓN; ROPA DE CUERO; ROPA DE CUERO DE IMITACIÓN; ROPA DE EMBARAZADA; ROPA DE NIÑO; ROPA DE BEBÉS; ROPA DE PAPEL; ROPA DE PLAYA; ROPA EXTERIOR; ROPA HECHA DE PIEL; ROPA INFORMAL; ROPA INTERIOR; ROPA PARA AUTOMOVILISTAS Y ROPA PARA MOTORISTAS; SALTOS DE CAMA; SARIS; SARONGS; SOBAQUERAS; SOBREPANTALONES; SOBRETODOS; SUDADERAS; TANGAS; TOGAS; TOPS [ROPA]; TRAJES; TRENCAS; TÚNICAS; UNIFORMES; VESTIDOS; VESTIDOS DE NOCHE; VESTIDOS DE NOVIA; TRAJES PARA HOMBRES; TRAJES DE NOCHE; TRAJES DE MUJERES; TRAJES DE BALLET; TRAJES DE BAUTIZO; ROPA PARA ESTAR EN CASA; ROPA RESISTENTE A LA INTEMPERIE. Clase 25

TRAMITANTE: ENRIQUE J. CHEANG VERA - MARIANELLA MONTILLA RIOS

Insc. 2025-013485 del 18 DE DICIEMBRE DE 2025

NOMBRE DE LA MARCA: MORMAII

SOLICITADA POR: MORMAII INDÚSTRIA, COMÉRCIO, IMPORTAÇÃO E EXPORTAÇÃO DE ARTIGOS ESPORTIVOS LTDA. Domicilio: Rod. SC 434, KM 03, s/n Garopaba, Santa Catarina País: BRASIL



PARA DISTINGUIR: MANGUITOS [PRENDAS DE VESTIR]; ALPARGATAS; ENAGUAS; ROPA INTERIOR ABSORBENTE DEL SUDOR; PRENDAS DE PUNTO; ROPA PARA AUTOMOVILISTAS; DELANTALES [PRENDAS DE VESTIR]; BANDANAS [PAÑUELOS PARA EL CUELLO]; CALZONES DE BAÑO; ZAPATILLAS DE BAÑO; TRAJES DE BAÑO [BAÑADORES]; ALBORNOCES; SANDALIAS DE BAÑO; GORROS DE DUCHA; PANTALONES BOMBACHOS; PUNTERAS DE CALZADO; BOAS [BUFANDAS]; BOLSILLOS DE PRENDAS DE VESTIR; GORRAS; BOTAS CON CORDONES; BOTAS; BOTAS DE ESQUÍ; BOTAS DE DEPORTE; CUBRECUELLOS; CALZADO; PANTALONES; CAMISAS; CAMISETAS; ABRIGOS; CAPUCHAS; PUÑOS [PRENDAS DE VESTIR]; SOMBREROS; PANTUFLAS; BOTAS DE FÚTBOL; TACOS PARA BOTAS DE FÚTBOL; ROPA PARA CICLISTAS; CINTURONES MONEDERO [PRENDAS DE VESTIR]; FAJAS [ROPA INTERIOR]; CHALECOS; CHAQUETAS DE PESCADOR; CORSÉS [ROPA INTERIOR]; COMBINACIONES [ROPA INTERIOR]; CONJUNTOS DE VESTIR; CAMISOLAS; ROPA DE CONFECCIÓN; ROPA DE CUERO; SLIPS; AJUARES DE ROPA PARA BEBÉS; TOCAS [PRENDAS DE VESTIR]; CORSELETES; BANDAS PARA LA CABEZA [PRENDAS DE VESTIR]; FAJINES; TRAJES DE DISFRACES; ROPA DE GIMNASIA; FALDAS; GABANES; SUÉTERES; TIRANTES PARA PRENDAS DE VESTIR; SOSTENES; SANDALIAS; CALZADO DE PLAYA; SARIS; TRAJES; TOGAS; GORROS DE BAÑO; ROPA EXTERIOR; VESTIDOS; TURBANTES; UNIFORMES; PRENDAS DE VESTIR; VISERAS EN CUANTO ARTÍCULOS DE SOMBRERERÍA; CHALES; CUBRECORSÉS; JERSEYS [PRENDAS DE VESTIR]; MITRAS [ROPA LITÚRGICA]; ROPA DE PLAYA; PRENDAS DE VESTIR IMPERMEABLES; CHANCLETAS; CINTURONES [PRENDAS DE VESTIR]. Clase 25

DESCRIPCIÓN DE ETIQUETA: CONSISTE EN LA PALABRA "MORMAII" (PALABRA DE FANTASÍA, NO TIENE TRADUCCIÓN. PROVIENE DEL NOMBRE DEL SOLICITANTE), ESCRITA EN LETRAS DE IMPRENTA, MINÚSCULAS, DE TRAZO GRUESO Y BORDES CURVOS, LEVEMENTE INCLINADAS HACIA LA DERECHA Y DE FONDO NEGRO, SIENDO LAS DOS LETRAS I DE MENOR TAMAÑO CON RESPECTO A LAS DEMÁS. SOBRE DICHA PALABRA, SE OBSERVA UNA FIGURA CIRCULAR DE COLOR NEGRO, CUYA CURVA IZQUIERDA ES MÁS DELGADA Y SE HACE MÁS GRUESA HACIA LA CURVA DERECHA, DANDO SENSACIÓN DE PERSPECTIVA. DICHA FIGURA SE ENCUENTRA

INTERRUMPIDA POR UN SEGMENTO HORIZONTAL, LEVEMENTE INCLINADO HACIA LA IZQUIERDA CUYO LADO DERECHO TERMINA EN FORMA DE PUNTA, DE TRAZO GRUESO COLOR NEGRO. SE REIVINDICA LA PALABRA Y EL CONJUNTO EN LA FORMA DESCRITA CON EL COLOR INDICADO EN ÉL.

TRAMITANTE: SOLANGEL SALAZAR BRITO - ENRIQUE J. CHEANG VERA - MARIANELLA MONTILLA RIOS

Insc. 2025-013486 del 18 DE DICIEMBRE DE 2025

SOLICITADA POR: Mastercard International Incorporated Domicilio: 2000 Purchase Street, Purchase, New York 10577 País: ESTADOS UNIDOS DE AMÉRICA

PARA DISTINGUIR: HARDWARE INFORMÁTICO Y SOFTWARE DESCARGABLE PARA FACILITAR Y ADMINISTRAR TRANSACCIONES DE PAGO, TRANSACCIONES BANCARIAS Y SERVICIOS DE TARJETAS DE PAGO; HARDWARE INFORMÁTICO Y SOFTWARE DESCARGABLE PARA EL PROCESAMIENTO Y TRANSMISIÓN ELECTRÓNICA DE DATOS DE PAGO DE FACTURAS; HARDWARE INFORMÁTICO Y SOFTWARE DESCARGABLE PARA SERVICIOS DE DESEMBOLSO DE EFECTIVO, SERVICIOS DE CAJEROS AUTOMÁTICOS, AUTENTICACIÓN DE TRANSACCIONES, ENRUTAMIENTO, AUTORIZACIÓN Y LIQUIDACIÓN DE SERVICIOS, DETECCIÓN Y CONTROL DE FRAUDES, RECUPERACIÓN ANTE DESASTRES Y SERVICIOS DE CIFRADO; APARATOS E INSTRUMENTOS DE TELECOMUNICACIONES Y ELÉCTRICOS, EN PARTICULAR, APARATOS PARA LA GRABACIÓN, TRANSMISIÓN Y REPRODUCCIÓN DE DATOS, INCLUIDOS SONIDOS E IMÁGENES; MÁQUINAS CONTABLES; APARATOS PARA EL SEGUIMIENTO, GESTIÓN Y ANÁLISIS DE CUENTAS FINANCIERAS MEDIANTE RED INFORMÁTICA GLOBAL; HARDWARE INFORMÁTICO Y SOFTWARE DESCARGABLE, EN PARTICULAR, PARA EL DESARROLLO, MANTENIMIENTO Y USO DE REDES INFORMÁTICAS LOCALES Y DE ÁREA EXTENSA; SISTEMAS PARA LA LECTURA DE TARJETAS DE MEMORIA Y SISTEMAS PARA LA LECTURA DE DATOS EN MEMORIAS, EN PARTICULAR, MEMORIAS DE CIRCUITO INTEGRADO Y MEMORIAS DE TARJETAS BANCARIAS; PUBLICACIONES ELECTRÓNICAS DESCARGABLES; APARATOS DE IMPRESIÓN PARA SISTEMAS DE PROCESAMIENTO DE DATOS Y SISTEMAS DE TRANSACCIONES FINANCIERAS; CODIFICADORES Y DECODIFICADORES; MÓDEMS; HARDWARE INFORMÁTICO Y SOFTWARE DESCARGABLE PARA FACILITAR TRANSACCIONES DE PAGO POR MEDIOS ELECTRÓNICOS SOBRE REDES INALÁMBRICAS, REDES INFORMÁTICAS GLOBALES Y/O DISPOSITIVOS DE TELECOMUNICACIONES MÓVILES; HARDWARE INFORMÁTICO Y SOFTWARE DESCARGABLE PARA LA CREACIÓN DE CLAVES DE CIFRADO, CERTIFICADOS DIGITALES Y FIRMAS DIGITALES; SOFTWARE INFORMÁTICO DESCARGABLE PARA EL ALMACENAMIENTO Y RECUPERACIÓN SEGUROS DE DATOS Y TRANSMISIÓN DE INFORMACIÓN CONFIDENCIAL DE CLIENTES UTILIZADA POR PERSONAS, INSTITUCIONES BANCARIAS Y FINANCIERAS; HARDWARE INFORMÁTICO Y SOFTWARE DESCARGABLE QUE FACILITA LA IDENTIFICACIÓN Y AUTENTICACIÓN DE DISPOSITIVOS DE COMUNICACIÓN DE CAMPO CERCANO (NFC) Y DISPOSITIVOS DE IDENTIFICACIÓN POR RADIOFRECUENCIA (RFID); SOFTWARE INFORMÁTICO DESCARGABLE QUE COMPRENDE UNA BILLETERA DIGITAL PARA ACCEDER A CUPONES, VALES, CÓDIGOS DE VALE Y REEMBOLSOS EN COMERCIOS MINORISTAS Y OBTENER RECOMPENSAS DE LEALTAD O MONETARIAS; SOFTWARE INFORMÁTICO DESCARGABLE QUE COMPRENDE UNA BILLETERA DIGITAL QUE PERMITE A LOS USUARIOS ACCEDER A INFORMACIÓN DE COMPARACIÓN DE PRECIOS, RESEÑAS DE PRODUCTOS, ENLACES A SITIOS WEB MINORISTAS DE TERCEROS E INFORMACIÓN DE DESCUENTOS; APLICACIÓN DE SOFTWARE PARA SU USO EN CONEXIÓN CON TERMINALES DE PAGO SIN CONTACTO CON EL PROPÓSITO DE PERMITIR A LOS

COMERCIANTES ACEPTAR TRANSACCIONES COMERCIALES MÓVILES SIN CONTACTO, PRESENTACIÓN SIN CONTACTO DE CREDENCIALES DE LEALTAD Y CANJE SIN CONTACTO DE CUPONES, REEMBOLSOS, DESCUENTOS, VALES Y OFERTAS ESPECIALES; SOFTWARE INFORMÁTICO DESCARGABLE PARA GESTIONAR Y VERIFICAR TRANSACCIONES DE CRIPTOMONEDAS UTILIZANDO TECNOLOGÍA BLOCKCHAIN; SOFTWARE INFORMÁTICO DESCARGABLE PARA GENERAR CLAVES CRIPTOGRÁFICAS PARA RECIBIR Y GASTAR CRIPTOMONEDAS; SOFTWARE INFORMÁTICO DESCARGABLE PARA USO COMO BILLETERA DE CRIPTOMONEDAS; SOFTWARE INFORMÁTICO DESCARGABLE PARA GESTIÓN DE INVENTARIOS Y CADENAS DE SUMINISTRO BASADA EN BLOCKCHAIN; SOFTWARE INFORMÁTICO DESCARGABLE PARA ACCEDER, LEER Y RASTREAR INFORMACIÓN EN EL CAMPO DE TRANSACCIONES FINANCIERAS EN UNA BLOCKCHAIN; CHIPS DE CIRCUITO INTEGRADO PARA SU USO EN TELÉFONOS MÓVILES Y DISPOSITIVOS NFC Y RFID; TARJETAS CODIFICADAS MAGNÉTICAMENTE Y TARJETAS QUE CONTIENEN UN CHIP DE CIRCUITO INTEGRADO (TARJETAS INTELIGENTES); TARJETAS CODIFICADAS DE SEGURIDAD; TARJETAS IMPREGNADAS CON HOLOGRAMAS (CODIFICADAS); TARJETAS DE CARGA, TARJETAS BANCARIAS, TARJETAS DE CRÉDITO, TARJETAS DE DÉBITO, TARJETAS CON CHIP, TARJETAS DE PAGO A PLAZOS, TARJETAS DE VALOR ALMACENADO, TARJETAS PORTADORAS DE DATOS ELECTRÓNICOS, TARJETAS DE PAGO; TARJETAS BANCARIAS, EN PARTICULAR, TARJETAS BANCARIAS CODIFICADAS MAGNÉTICAMENTE Y TARJETAS BANCARIAS QUE UTILIZAN MEMORIAS MAGNÉTICAS Y MEMORIAS DE CIRCUITO INTEGRADO; LECTORES DE TARJETAS DE PAGO; LECTORES DE TARJETAS CODIFICADAS MAGNÉTICAMENTE, LECTORES DE TARJETAS PORTADORAS DE DATOS ELECTRÓNICOS, UNIDADES DE CIFRADO ELECTRÓNICO; HARDWARE INFORMÁTICO Y SOFTWARE DESCARGABLE PARA USO EN LAS INDUSTRIAS DE SERVICIOS FINANCIEROS, BANCARIOS Y DE TELECOMUNICACIONES; SOFTWARE INFORMÁTICO DESCARGABLE DISEÑADO PARA PERMITIR QUE LAS TARJETAS INTELIGENTES INTERACTÚEN CON TERMINALES Y LECTORES; CHIPS DE ORDENADOR INTEGRADOS EN TELÉFONOS Y OTROS DISPOSITIVOS DE COMUNICACIÓN; EQUIPOS DE TELECOMUNICACIONES; TERMINALES DE TRANSACCIONES DE PUNTO DE VENTA Y SOFTWARE INFORMÁTICO PARA TRANSMITIR, MOSTRAR Y ALMACENAR INFORMACIÓN DE TRANSACCIONES, INFORMACIÓN, IDENTIFICACIÓN E INFORMACIÓN FINANCIERA PARA USO EN LAS INDUSTRIAS DE SERVICIOS FINANCIEROS, BANCARIOS Y DE TELECOMUNICACIONES; DISPOSITIVOS DE IDENTIFICACIÓN POR RADIOFRECUENCIA (TRANSPONDEDORES); APARATOS DE VERIFICACIÓN ELECTRÓNICA PARA VERIFICAR LA AUTENTICACIÓN DE TARJETAS DE CARGA, TARJETAS BANCARIAS, TARJETAS DE CRÉDITO, TARJETAS DE DÉBITO Y TARJETAS DE PAGO; MÁQUINAS EXPENDEDORAS DE EFECTIVO; PARTES Y ACCESORIOS PARA TODOS LOS BIENES ANTERIORMENTE MENCIONADOS. Clase 9

DESCRIPCIÓN DE ETIQUETA: CONSISTE EN LA REPRESENTACIÓN GRÁFICA DE DOS CÍRCULOS SUPERPUESTOS, DE COLORES GRIS CLARO Y GRIS OSCURO, SIENDO EL CÍRCULO DE LA IZQUIERDA EL MÁS OSCURO. EN LA UNIÓN DE AMBOS, EL COLOR SE VUELVE UN GRIS DE TONO MEDIO. SE REIVINDICA EL CONJUNTO DESCRITO, CON LOS COLORES INDICADOS EN ÉL.

TRAMITANTE: ENRIQUE J. CHEANG VERA - MARIANELLA MONTILLA RIOS

Insc. 2025-013487 del 18 DE DICIEMBRE DE 2025

SOLICITADA POR: Mastercard International Incorporated Domicilio: 2000 Purchase Street, Purchase, New York 10577 País: ESTADOS UNIDOS DE AMÉRICA



PARA DISTINGUIR: SERVICIOS DE ASESORAMIENTO EMPRESARIAL; INVESTIGACIONES EMPRESARIALES; AGENCIAS DE INFORMACIÓN COMERCIAL; PRESENTACIÓN DE BIENES EN MEDIOS DE COMUNICACIÓN PARA VENTAS AL POR MENOR; SERVICIOS DE COMPARACIÓN DE PRECIOS; ORGANIZACIÓN DE EXPOSICIONES A EFECTOS COMERCIALES O PUBLICITARIOS; SERVICIOS DE CONSULTORÍA EN MARKETING; SERVICIOS DE INVESTIGACIÓN DE MERCADOS; SEGUIMIENTO, ANÁLISIS, PRONÓSTICO E INFORMES SOBRE EL COMPORTAMIENTO DE COMPRA DE TITULARES DE TARJETAS; PROMOCIÓN DE LAS VENTAS DE BIENES Y SERVICIOS DE TERCEROS MEDIANTE RECOMPENSAS E INCENTIVOS GENERADOS EN CONEXIÓN CON EL USO DE TARJETAS DE CRÉDITO, DÉBITO Y PAGO; ADMINISTRACIÓN EMPRESARIAL DE PROGRAMAS DE LEALTAD Y RECOMPENSAS; ASISTENCIA COMERCIAL, INDUSTRIAL Y EMPRESARIAL; TASACIONES EMPRESARIALES; SERVICIOS DE ASESORAMIENTO PARA LA GESTIÓN EMPRESARIAL; PREPARACIÓN DE EXTRACTOS DE CUENTAS; CONTABILIDAD; INVESTIGACIONES EMPRESARIALES; RELACIONES PÚBLICAS; SERVICIOS MINORISTAS PROPORCIONADOS EN LÍNEA O MEDIANTE MEDIOS DE TELECOMUNICACIONES MÓVILES EN CONEXIÓN CON LA PROVISIÓN DE TARJETAS DE CRÉDITO, DÉBITO Y PAGO; GESTIÓN DE BASES DE DATOS INFORMÁTICAS; COMPILACIÓN DE ÍNDICES DE INFORMACIÓN UTILIZANDO TECNOLOGÍA BLOCKCHAIN; PROMOCIÓN DE CONCIERTOS Y EVENTOS CULTURALES DE TERCEROS; PUBLICIDAD DE TRANSPORTES, VIAJES, HOTELES, ALOJAMIENTO, ALIMENTOS Y COMIDAS, DEPORTES, ENTRETENIMIENTO Y TURISMO; PROVISIÓN DE INFORMACIÓN RELATIVA A LA COMPRA DE BIENES Y SERVICIOS EN LÍNEA A TRAVÉS DE INTERNET Y OTRAS REDES INFORMÁTICAS; GESTIÓN DE REGISTROS FINANCIEROS; INFORMACIÓN, ASESORAMIENTO Y SERVICIOS DE CONSULTORÍA RELACIONADOS CON TODOS LOS SERVICIOS ANTERIORMENTE MENCIONADOS. Clase 35

DESCRIPCIÓN DE ETIQUETA: CONSISTE EN LA REPRESENTACIÓN GRÁFICA DE DOS CÍRCULOS SUPERPUESTOS, DE COLORES GRIS CLARO Y GRIS OSCURO, SIENDO EL CÍRCULO DE LA IZQUIERDA EL MÁS OSCURO. EN LA UNIÓN DE AMBOS, EL COLOR SE VUELVE UN GRIS DE TONO MEDIO. SE REIVINDICA EL CONJUNTO DESCRITO, CON LOS COLORES INDICADOS EN ÉL.

TRAMITANTE: ENRIQUE J. CHEANG VERA - MARIANELLA MONTILLA RIOS

Insc. 2025-013488 del 18 DE DICIEMBRE DE 2025

SOLICITADA POR: Mastercard International Incorporated Domicilio: 2000 Purchase Street, Purchase, New York 10577 País: ESTADOS UNIDOS DE AMÉRICA

PARA DISTINGUIR: CONSULTORÍA FINANCIERA; INFORMACIÓN FINANCIERA; PATROCINIO FINANCIERO; SERVICIOS FINANCIEROS, EN PARTICULAR, SERVICIOS BANCARIOS, SERVICIOS DE TARJETAS DE CRÉDITO, SERVICIOS DE TARJETAS DE DÉBITO, SERVICIOS DE TARJETAS DE CARGA, SERVICIOS DE TARJETAS A PLAZOS, SERVICIOS DE TARJETAS PREPAGADAS CON VALOR ALMACENADO, TRANSACCIONES ELECTRÓNICAS DE CRÉDITO Y DÉBITO, SERVICIOS DE PAGO Y PRESENTACIÓN DE FACTURAS, DESEMBOLSO DE EFECTIVO, VERIFICACIÓN DE CHEQUES, COBRO DE CHEQUES, ACCESO A DEPÓSITOS Y SERVICIOS DE CAJEROS AUTOMÁTICOS, SERVICIOS DE AUTORIZACIÓN Y LIQUIDACIÓN DE TRANSACCIONES, CONCILIACIÓN DE TRANSACCIONES, GESTIÓN DE EFECTIVO, LIQUIDACIÓN CONSOLIDADA DE FONDOS, PROCESAMIENTO CONSOLIDADO DE DISPUTAS, SERVICIOS DE MOVIMIENTO DE FONDOS EN EL CAMPO DE TARJETAS DE PAGO, SERVICIOS DE PROCESAMIENTO DE PAGOS ELECTRÓNICOS, SERVICIOS DE AUTENTICACIÓN Y VERIFICACIÓN DE TRANSACCIONES DE PAGO; SERVICIOS DE TRANSFERENCIA ELECTRÓNICA DE FONDOS Y CAMBIO DE DIVISAS;

SERVICIOS DE PROCESAMIENTO DE PAGOS CON CRIPTOMONEDAS; SERVICIOS DE CAMBIO DE CRIPTOMONEDAS CON TECNOLOGÍA BLOCKCHAIN; PROVISIÓN DE INFORMACIÓN FINANCIERA EN EL CAMPO DE LAS CRIPTOMONEDAS; SERVICIOS DE EVALUACIÓN FINANCIERA Y GESTIÓN DE RIESGOS PARA TERCEROS EN EL CAMPO DEL CRÉDITO AL CONSUMO; DIFUSIÓN DE INFORMACIÓN FINANCIERA MEDIANTE RED INFORMÁTICA GLOBAL; ANÁLISIS Y CONSULTORÍA FINANCIERA; SERVICIOS DE PROCESAMIENTO DE TRANSACCIONES FINANCIERAS DE TITULARES DE TARJETAS MEDIANTE CAJEROS AUTOMÁTICOS; MANTENIMIENTO DE REGISTROS FINANCIEROS; SERVICIOS DE MONEDERO ELECTRÓNICO CON VALOR ALMACENADO; BANCA ELECTRÓNICA MEDIANTE RED INFORMÁTICA GLOBAL; SERVICIOS DE CÁMARA DE COMPENSACIÓN FINANCIERA; SERVICIOS INMOBILIARIOS; TASACIONES INMOBILIARIAS; GESTIÓN DE INVERSIONES INMOBILIARIAS; SERVICIOS DE INVERSIÓN INMOBILIARIA; SERVICIOS DE SEGUROS INMOBILIARIOS; FINANCIACIÓN INMOBILIARIA; CORRETAJE INMOBILIARIO; TASACIONES INMOBILIARIAS; SERVICIOS DE AGENCIAS INMOBILIARIAS; EVALUACIÓN DE BIENES RAÍCES; ADMINISTRACIÓN INMOBILIARIA; ADMINISTRACIÓN DE ASUNTOS FINANCIEROS RELACIONADOS CON BIENES RAÍCES; PROVISIÓN DE PRÉSTAMOS INMOBILIARIOS; SERVICIOS DE FINANCIACIÓN RELACIONADOS CON EL DESARROLLO INMOBILIARIO; SERVICIOS DE CORRETAJE FINANCIERO PARA BIENES RAÍCES; INVERSIÓN DE CAPITAL EN BIENES RAÍCES; SERVICIOS DE INVERSIÓN EN PROPIEDADES COMERCIALES; SERVICIOS FINANCIEROS RELACIONADOS CON LA ADQUISICIÓN DE PROPIEDADES; SERVICIOS FINANCIEROS RELACIONADOS CON LA VENTA DE PROPIEDADES; ARRENDAMIENTO DE PROPIEDADES INMOBILIARIAS; SERVICIOS DE GESTIÓN DE PATRIMONIOS RELACIONADOS CON TRANSACCIONES EN BIENES RAÍCES; VALORACIÓN DE PROPIEDADES; GESTIÓN DE CARTERAS DE PROPIEDADES; FINANCIACIÓN HIPOTECARIA Y TITULARIZACIÓN DE ACTIVOS; SERVICIOS DE CONSULTORÍA EN SOLUCIONES DE PAGO, BANCA, TARJETAS DE CRÉDITO, DÉBITO Y PAGO; INFORMACIÓN, ASESORAMIENTO Y SERVICIOS DE CONSULTORÍA RELACIONADOS CON TODOS LOS SERVICIOS ANTERIORMENTE MENCIONADOS. Clase 36

DESCRIPCIÓN DE ETIQUETA: CONSISTE EN LA REPRESENTACIÓN GRÁFICA DE DOS CÍRCULOS SUPERPUESTOS, DE COLORES GRIS CLARO Y GRIS OSCURO, SIENDO EL CÍRCULO DE LA IZQUIERDA EL MÁS OSCURO. EN LA UNIÓN DE AMBOS, EL COLOR SE VUELVE UN GRIS DE TONO MEDIO. SE REIVINDICA EL CONJUNTO DESCRITO, CON LOS COLORES INDICADOS EN ÉL.

TRAMITANTE: ENRIQUE J. CHEANG VERA - MARIANELLA MONTILLA RIOS

Insc. 2025-013489 del 18 DE DICIEMBRE DE 2025

SOLICITADA POR: Mastercard International Incorporated Domicilio: 2000 Purchase Street, Purchase, New York 10577 País: ESTADOS UNIDOS DE AMÉRICA

PARA DISTINGUIR: TELECOMUNICACIONES; SERVICIOS DE TELECOMUNICACIONES MÓVILES; SERVICIOS DE TELECOMUNICACIONES BASADOS EN INTERNET; SERVICIOS DE COMUNICACIÓN DE DATOS; TRANSMISIÓN DE DATOS ELECTRÓNICOS A TRAVÉS DE UNA RED GLOBAL DE PROCESAMIENTO DE DATOS REMOTA, INCLUIDA INTERNET; SERVICIOS DE TRANSMISIÓN, PROVISIÓN O VISUALIZACIÓN DE INFORMACIÓN DESDE UNA BASE DE DATOS ALMACENADA EN ORDENADOR O A TRAVÉS DE INTERNET EN EL CAMPO DE LOS SERVICIOS FINANCIEROS; TRANSMISIÓN DE DATOS MEDIANTE EL USO DE PROCESAMIENTO DE IMÁGENES ELECTRÓNICAS POR ENLACE DE TELÉFONO MÓVIL; CORREO ELECTRÓNICO, SERVICIOS DE ENVÍO Y RECEPCIÓN DE MENSAJES; SERVICIOS DE RADIODIFUSIÓN DE TELEVISIÓN, RADIO E INTERNET; PROVISIÓN DE ACCESO MULTIUSUARIO A UNA RED INFORMÁTICA SEGURA PARA LA TRANSFERENCIA Y DIFUSIÓN DE UNA GAMA DE INFORMACIÓN EN EL CAMPO DE LOS



SERVICIOS FINANCIEROS; ARRENDAMIENTO DE TIEMPO DE ACCESO A UNA BASE DE DATOS INFORMÁTICA; SERVICIOS DE TARJETAS TELEFÓNICAS PREPAGADAS; INFORMACIÓN, ASESORAMIENTO Y SERVICIOS DE CONSULTORÍA RELACIONADOS CON TODOS LOS SERVICIOS ANTERIORMENTE MENCIONADOS. Clase 38

DESCRIPCIÓN DE ETIQUETA: CONSISTE EN LA REPRESENTACIÓN GRÁFICA DE DOS CÍRCULOS SUPERPUESTOS, DE COLORES GRIS CLARO Y GRIS OSCURO, SIENDO EL CÍRCULO DE LA IZQUIERDA EL MÁS OSCURO. EN LA UNIÓN DE AMBOS, EL COLOR SE VUELVE UN GRIS DE TONO MEDIO. SE REIVINDICA EL CONJUNTO DESCRITO, CON LOS COLORES INDICADOS EN ÉL.

TRAMITANTE: ENRIQUE J. CHEANG VERA - MARIANELLA MONTILLA RIOS

Insc. 2025-013490 del 18 DE DICIEMBRE DE 2025

SOLICITADA POR: Mastercard International Incorporated Domicilio: 2000 Purchase Street, Purchase, New York 10577 País: ESTADOS UNIDOS DE AMÉRICA

PARA DISTINGUIR: SERVICIOS CIENTÍFICOS Y TECNOLÓGICOS, ASÍ COMO INVESTIGACIÓN Y DISEÑO RELACIONADOS CON LOS MISMOS; SERVICIOS DE ANÁLISIS E INVESTIGACIÓN INDUSTRIAL; DISEÑO Y DESARROLLO DE HARDWARE Y SOFTWARE INFORMÁTICOS; CONVERSIÓN DE DATOS O DOCUMENTOS DE MEDIOS FÍSICOS A ELECTRÓNICOS; SERVICIOS DE CONSULTORÍA EN HARDWARE Y SOFTWARE INFORMÁTICOS; PROGRAMACIÓN INFORMÁTICA; SERVICIOS DE SOPORTE Y CONSULTORÍA PARA LA GESTIÓN DE SISTEMAS INFORMÁTICOS, BASES DE DATOS Y APLICACIONES; PROVISIÓN TEMPORAL DE SOFTWARE Y APLICACIONES NO DESCARGABLES PARA GESTIONAR, LOCALIZAR, ACTIVAR Y REVOCAR CREDENCIALES DE AUTENTICACIÓN Y CREDENCIALES DIGITALES DE DISPOSITIVOS DE COMUNICACIÓN DE CAMPO CERCANO (NFC); DISEÑO, DESARROLLO, MANTENIMIENTO Y ACTUALIZACIÓN DE HARDWARE INFORMÁTICO Y SOFTWARE DE APLICACIONES PARA DISPOSITIVOS DIGITALES MÓVILES; DISEÑO, DESARROLLO, MANTENIMIENTO Y ACTUALIZACIÓN DE PROGRAMAS INFORMÁTICOS Y SOFTWARE DE APLICACIONES DESCARGABLES PARA TELÉFONOS MÓVILES Y OTROS DISPOSITIVOS DIGITALES QUE PERMITEN A LOS USUARIOS ACCEDER A CUPONES, VALES, CÓDIGOS DE VALE, REEMBOLSOS, INFORMACIÓN DE COMPARACIÓN DE PRECIOS, RESEÑAS DE PRODUCTOS, ENLACES A SITIOS WEB MINORISTAS DE TERCEROS E INFORMACIÓN DE DESCUENTOS; DISEÑO, DESARROLLO, MANTENIMIENTO Y ACTUALIZACIÓN DE PROGRAMAS INFORMÁTICOS Y SOFTWARE DE APLICACIONES DESCARGABLES QUE PERMITEN A LOS USUARIOS ACCEDER A OFERTAS DE PROMOCIÓN DE VENTAS Y OBTENER RECOMPENSAS MONETARIAS QUE PUEDEN SER ACREDITADAS A SUS CUENTAS MEDIANTE UN SISTEMA DE DEVOLUCIÓN DE EFECTIVO; PROVEEDOR DE SOFTWARE DE APLICACIONES (ASP) CON SOFTWARE PARA RECIBIR, TRANSMITIR Y MOSTRAR VALES, CUPONES, CÓDIGOS DE VALE, OFERTAS ESPECIALES, RESEÑAS, INFORMACIÓN DE PRODUCTOS, INFORMACIÓN DE COMPARACIÓN DE PRECIOS, ENLACES A SITIOS WEB, Y RECIBIR Y TRANSMITIR DATOS PARA LA COMPRA DE BIENES Y SERVICIOS; PROVEEDOR DE SERVICIOS DE APLICACIONES CON SOFTWARE PARA PROPORCIONAR A LOS CONSUMIDORES INFORMACIÓN SOBRE DESCUENTOS, VALES Y OFERTAS ESPECIALES PARA BIENES Y SERVICIOS DE TERCEROS; SERVICIOS DE PROVEEDOR DE APLICACIONES RELATIVOS A SOFTWARE DE REDES SOCIALES; DISEÑO GRÁFICO PARA LA COMPILACIÓN DE PÁGINAS WEB EN INTERNET; INFORMACIÓN RELATIVA A HARDWARE O SOFTWARE INFORMÁTICO PROPORCIONADA EN LÍNEA DESDE UNA RED INFORMÁTICA GLOBAL O INTERNET; CREACIÓN Y MANTENIMIENTO DE SITIOS WEB; ALOJAMIENTO DE SITIOS WEB DE TERCEROS; CREACIÓN DE PÁGINAS WEB; DISEÑO, CREACIÓN Y ALOJAMIENTO DE SITIOS WEB DE COMERCIANTES;

DISEÑO, CREACIÓN Y ALOJAMIENTO DE SITIOS WEB DE PAGO DE FACTURAS; SERVICIOS INFORMÁTICOS Y RELACIONADOS CON INTERNET, EN PARTICULAR, PROVISIÓN DE BASES DE DATOS ELECTRÓNICAS EN LÍNEA MEDIANTE RED INFORMÁTICA GLOBAL EN EL CAMPO DE LA AUTENTICACIÓN E IDENTIFICACIÓN; CIFRADO Y DESCIFRADO DE INFORMACIÓN FINANCIERA; SERVICIOS DE AUTENTICACIÓN DE FIRMA DIGITAL PARA AUTENTICACIÓN DE TERCEROS, EN PARTICULAR, CIFRADO DE DATOS E INTEGRIDAD DE DATOS; PROVISIÓN A TERCEROS DE DATOS CIFRADOS, FIRMADOS DIGITALMENTE Y AUTENTICADOS PARA SU USO EN EMISIÓN Y VALIDACIÓN DE CERTIFICADOS DIGITALES EN EL CAMPO DE LA AUTENTICACIÓN DE DOCUMENTOS; VERIFICACIÓN, AUTENTICACIÓN, EMISIÓN, DISTRIBUCIÓN Y GESTIÓN DE CERTIFICADOS DIGITALES; SERVICIOS DE CONSULTORÍA TÉCNICA EN LOS CAMPOS DE PROGRAMACIÓN INFORMÁTICA, REDES INFORMÁTICAS FINANCIERAS, PROCESAMIENTO DE DATOS, COMUNICACIONES SEGURAS, CIFRADO Y DESCIFRADO DE DATOS Y SEGURIDAD DE REDES DE ÁREA LOCAL; DIFUSIÓN DE INFORMACIÓN A TRAVÉS DE UNA RED INFORMÁTICA GLOBAL EN LOS CAMPOS DE SOFTWARE INFORMÁTICO, HARDWARE INFORMÁTICO, REDES INFORMÁTICAS FINANCIERAS Y REDES DE ÁREA LOCAL; SERVICIOS DE PROCESAMIENTO Y VERIFICACIÓN DE DATOS; SERVICIOS DE ALMACENAMIENTO Y RECUPERACIÓN DE DATOS; SERVICIOS DE REPOSITORIO DE DATOS E INFORMACIÓN DE PERFILES DE CLIENTES; INFORMACIÓN, ASESORAMIENTO Y SERVICIOS DE CONSULTORÍA RELACIONADOS CON TODOS LOS SERVICIOS ANTERIORMENTE MENCIONADOS. Clase 42

DESCRIPCIÓN DE ETIQUETA: CONSISTE EN LA REPRESENTACIÓN GRÁFICA DE DOS CÍRCULOS SUPERPUESTOS, DE COLORES GRIS CLARO Y GRIS OSCURO, SIENDO EL CÍRCULO DE LA IZQUIERDA EL MÁS OSCURO. EN LA UNIÓN DE AMBOS, EL COLOR SE VUELVE UN GRIS DE TONO MEDIO. SE REIVINDICA EL CONJUNTO DESCRITO, CON LOS COLORES INDICADOS EN ÉL.

TRAMITANTE: ENRIQUE J. CHEANG VERA - MARIANELLA MONTILLA RIOS

Insc. 2025-013491 del 18 DE DICIEMBRE DE 2025

NOMBRE DE LA MARCA: ASMETAL

SOLICITADA POR: ASMETAL OTOMOT?V SANAY? VE T?CARET ANON?M ??RKET? Domicilio: plicant Demirta? OSB 1. Ala?ar Caddesi No:1/2 Osmangazi / Bursa País: TURQUIA

PARA DISTINGUIR: VEHÍCULOS TERRESTRES A MOTOR, MOTOCICLETAS, CICLOMOTORES; MOTORES Y MOTORES PARA VEHÍCULOS TERRESTRES; EMBRAGUES PARA VEHÍCULOS TERRESTRES; TRANSMISIONES, CORREAS DE TRANSMISIÓN Y CADENAS DE TRANSMISIÓN PARA VEHÍCULOS TERRESTRES; ENGRANAJES PARA VEHÍCULOS TERRESTRES; FRENOS, DISCOS DE FRENO Y FORROS DE FRENO PARA VEHÍCULOS TERRESTRES; CHASIS DE VEHÍCULOS, CAPÓS DE AUTOMÓVILES, RESORTES DE SUSPENSIÓN DE VEHÍCULOS, AMORTIGUADORES PARA AUTOMÓVILES, CAJAS DE CAMBIOS PARA VEHÍCULOS TERRESTRES, VOLANTES PARA VEHÍCULOS, LLANTAS PARA RUEDAS DE VEHÍCULOS; CARRETILLAS ELEVADORAS; CARAVANAS, INCLUIDOS REMOLQUES PARA CARAVANAS Y AUTOCARAVANAS; BICICLETAS Y SUS PARTES; MANILLARES Y GUARDABARROS PARA BICICLETAS; SILLINES PARA BICICLETAS O MOTOCICLETAS; CARROCERÍAS DE VEHÍCULOS; CARROCERÍAS BASCULANTES PARA CAMIONES; REMOLQUES PARA TRACTORES; CARROCERÍAS FRIGORÍFICAS PARA VEHÍCULOS TERRESTRES; ENGANCHES PARA REMOLQUES DE VEHÍCULOS; ASIENTOS PARA VEHÍCULOS; REPOSACABEZAS PARA ASIENTOS DE VEHÍCULOS; ASIENTOS DE SEGURIDAD PARA NIÑOS, PARA VEHÍCULOS; FUNDAS PARA ASIENTOS DE VEHÍCULOS; FUNDAS PARA VEHÍCULOS (CON FORMA); PARASOLES ADAPTADOS PARA VEHÍCULOS; BRAZOS PARA SEÑALES DE DIRECCIÓN PARA VEHÍCULOS; LIMPIAPARABRISAS Y BRAZOS DE LIMPIAPARABRISAS PARA



VEHÍCULOS; CÁMARAS Y NEUMÁTICOS PARA RUEDAS DE VEHÍCULOS; RUEDAS; NEUMÁTICOS SIN CÁMARA; KITS DE REPARACIÓN DE NEUMÁTICOS COMPUESTOS POR PARCHES Y VÁLVULAS PARA VEHÍCULOS; VENTANAS PARA VEHÍCULOS, VENTANAS PARA VEHÍCULOS FABRICADAS CON VIDRIO DE SEGURIDAD, ESPEJOS RETROVISORES Y RETROVISORES EXTERIORES PARA VEHÍCULOS; CADENAS ANTIDESLIZANTES PARA VEHÍCULOS; PORTAEQUIPAJES PARA VEHÍCULOS; PORTA BICICLETAS Y PORTAESQUÍ PARA AUTOMÓVILES; BOMBAS DE AIRE PARA VEHÍCULOS, PARA INFLAR NEUMÁTICOS; ALARMAS ANTIRROBO PARA VEHÍCULOS, ALARMAS DE MARCHA ATRÁS PARA VEHÍCULOS, BOCINAS PARA VEHÍCULOS; CINTURONES DE SEGURIDAD PARA ASIENTOS DE VEHÍCULOS, AIRBAGS (DISPOSITIVOS DE SEGURIDAD PARA AUTOMÓVILES); COCHECITOS DE BEBÉ, SILLAS DE RUEDAS, SILLAS DE PASEO; CARRETILLAS; CARROS DE LA COMPRA; CARRETILLAS DE UNA O VARIAS RUEDAS; CARROS DE LA COMPRA; CARROS PARA COMPRAS; CARROS DE TRANSPORTE; VEHÍCULOS FERROVIARIOS: LOCOMOTORAS; TRENES; TRANVÍAS; VAGONES; TELEFÉRICOS; TELESILLAS; VEHÍCULOS PARA LA LOCOMOCIÓN POR AGUA; VEHÍCULOS PARA LA LOCOMOCIÓN POR AIRE; APARATOS PARA LA LOCOMOCIÓN POR TIERRA, AIRE O AGUA. Clase 12

DESCRIPCIÓN DE ETIQUETA: CONSISTE EN UN TRIÁNGULO, DE TRAZO GRUESO, COLOR ROJO. DENTRO DEL QUE SE OBSERVA UN PINGÜINO DE PERFIL; CON SU CABEZA, PICO Y ALETAS, DE COLOR NEGRO; DOS MANCHAS DE COLOR BLANCO, LA PRIMERA EN EL CUELLO Y LA SEGUNDA EN EL CENTRO DE SU CUERPO, IGUAL QUE SUS PATAS. DEBAJO SE LEE ASMETAL (PALABRA DE FANTASÍA; PROVIENE DEL NOMBRE DEL SOLICITANTE.) ESCRITA EN LETRAS DE IMPRENTA, LEVEMENTE INCLINADAS HACIA LA DERECHA, MAYÚSCULAS, DE TRAZO GRUESO, COLOR NEGRO. SE REIVINDICA ASMETAL Y TODO EL CONJUNTO ANTERIORMENTE DESCRITO CON LOS COLORES INDICADOS EN ÉL.

TRAMITANTE: ENRIQUE J. CHEANG VERA

Insc. 2025-013492 del 18 DE DICIEMBRE DE 2025

NOMBRE DE LA MARCA: DXZ DUOXINGZHE

SOLICITADA POR: Guangdong DXZ Lighting Technology Co., Ltd. Domicilio: 2nd Floor, No. 6, Shirong Industrial 2nd Road, Lishui Town, Nanhai District, Foshan City, Guangdong País: CHINA

PARA DISTINGUIR: LÁMPARAS; BOMBILLAS DE ILUMINACIÓN; FAROS PARA AUTOMÓVILES; LUCES DE MOTOCICLETA; LUCES PARA AUTOMÓVILES; LUCES PARA VEHÍCULOS; BOMBILLAS DE INTERMITENTES PARA VEHÍCULOS; LUCES PARA BICICLETAS; LINTERNAS ELÉCTRICAS; APARATOS E INSTALACIONES DE ILUMINACIÓN; PROYECTORES DE LUZ; FAROLAS; LUCES PARA ILUMINAR ACUARIOS; LÁMPARAS DE BUCEO; GUIRNALDAS DE LUCES DECORATIVAS PARA FIESTAS; LINTERNAS FRONTALES; LUCES ELÉCTRICAS PARA ÁRBOLES DE NAVIDAD; INSTALACIONES DE ILUMINACIÓN PARA VEHÍCULOS AÉREOS; PLAFONES [LÁMPARAS]; LÁMPARAS DE SEGURIDAD. Clase 11

DESCRIPCIÓN DE ETIQUETA: CONSISTE EN UN RECTÁNGULO HORIZONTAL DE TRAZO FINO Y VERTICES CURVOS, DE COLOR NEGRO Y FONDO COLOR BLANCO. DENTRO SE LEE DXZ: ESCRITA EN LETRAS DE IMPRENTA, MAYÚSCULAS, DE TRAZO GRUESO Y DE COLOR NEGRO. LAS LETRAS D Y X SE FUSIONAN, YA QUE SE OBSERVA QUE LA CLÁSICA CURVA DE LA LETRA D SE ENCUENTRA REPRESENTADA POR UNA FRANJA QUEBRADA, ASEMELJANDO SER EL REMATE IZQUIERDO DE LA LETRA X. LAS LETRAS D Y Z TIENEN UN DEGRADADO GRIS OSCURO EN SU PARTE DERECHA. DEBAJO DEL RECTÁNGULO SE LEE DUOXINGZHE (PALABRA DE FANTASÍA TAL Y COMO SE SOLICITA, NO TIENE TRADUCCIÓN), DE MENOR TAMAÑO, ESCRITA EN LETRAS DE IMPRENTA, MAYÚSCULAS, DE TRAZO GRUESO Y DE COLOR NEGRO CON UN DEGRADADO GRIS



OSCURO DESDE LA LETRA Z HASTA LA LETRA E. SE REIVINDICA DXZ DUOXINGZHE Y TODO EL CONJUNTO DESCRITO CON LOS COLORES INDICADOS EN ÉL.

TRAMITANTE: ENRIQUE J. CHEANG VERA

Insc. 2025-013493 del 18 DE DICIEMBRE DE 2025

SOLICITADA POR: ISABEL CRISTINA VASQUEZ Domicilio: Caracas, Distrito Capital País: VENEZUELA

MAREA

PARA DISTINGUIR: PRODUCTOS AGRÍCOLAS, ACUÍCOLAS, HORTÍCOLAS Y FORESTALES EN BRUTO Y SIN PROCESAR; GRANOS Y SEMILLAS EN BRUTO O SIN PROCESAR; FRUTAS Y VERDURAS, HORTALIZAS Y LEGUMBRES FRESCAS, HIERBAS AROMÁTICAS FRESCAS; PLANTAS Y FLORES NATURALES; BULBOS, PLANTONES Y SEMILLAS PARA PLANTAR; ANIMALES VIVOS; PRODUCTOS ALIMENTICIOS Y BEBIDAS PARA ANIMALES; MALTA. Clase 31

TRAMITANTE: ENRIQUE J. CHEANG VERA - MARIANELLA MONTILLA RIOS - VANEGAS JIMENEZ ROBERT - DOMINGUEZ FRANCHI MIGUEL ANGEL

Insc. 2025-013494 del 18 DE DICIEMBRE DE 2025

SOLICITADA POR: ISABEL CRISTINA VASQUEZ Domicilio: Caracas, Distrito Capital País: VENEZUELA

MAREA

PARA DISTINGUIR: CAFÉ, TÉ, CACAO Y SUS SUCEDÁNEOS; ARROZ, PASTAS ALIMENTICIAS Y FIDEOS; TAPIOCA Y SAGÚ; HARINAS Y PREPARACIONES A BASE DE CEREALES; PAN, PRODUCTOS DE PASTELERÍA Y CONFITERÍA; CHOCOLATE; HELADOS CREMOSOS, SORBETES Y OTROS HELADOS; AZÚCAR, MIEL, MELAZA; LEVADURA, POLVOS DE HORNEAR; SAL, PRODUCTOS PARA SAZONAR, ESPECIAS, HIERBAS EN CONSERVA; VINAGRE, SALSAS Y OTROS CONDIMENTOS; HIELO. Clase 30

TRAMITANTE: ENRIQUE J. CHEANG VERA - MARIANELLA MONTILLA RIOS - VANEGAS JIMENEZ ROBERT - DOMINGUEZ FRANCHI MIGUEL ANGEL

Insc. 2025-013495 del 18 DE DICIEMBRE DE 2025

SOLICITADA POR: ISABEL CRISTINA VASQUEZ Domicilio: Caracas, Distrito Capital País: VENEZUELA

MAREA

PARA DISTINGUIR: CARNE, PESCADO, CARNE DE AVE Y CARNE DE CAZA; EXTRACTOS DE CARNE; FRUTAS Y VERDURAS, HORTALIZAS Y LEGUMBRES EN CONSERVA, CONGELADAS, SECAS Y COCIDAS; JALEAS, MERMELADAS, COMPOTAS; HUEVOS; LECHE, QUESOS, MANTEQUILLA, YOGUR Y OTROS PRODUCTOS LÁCTEOS; ACEITES Y GRASAS PARA USO ALIMENTICIO. Clase 29

TRAMITANTE: ENRIQUE J. CHEANG VERA - MARIANELLA MONTILLA RIOS - VANEGAS JIMENEZ ROBERT - DOMINGUEZ FRANCHI MIGUEL ANGEL

Insc. 2025-013496 del 18 DE DICIEMBRE DE 2025

SOLICITADA POR: ISABEL CRISTINA VASQUEZ Domicilio: Caracas, Distrito Capital País: VENEZUELA

DRY AGE

PARA DISTINGUIR: SERVICIOS PRESTADOS EN RELACIÓN CON LA PREPARACIÓN DE ALIMENTOS Y BEBIDAS PARA EL CONSUMO; SERVICIOS DE RESTAURACIÓN (ALIMENTACIÓN); SERVICIOS DE CAFETERÍAS; SERVICIOS DE CATERING / SERVICIOS DE BANQUETES / SERVICIOS DE BEBIDAS Y COMIDAS PREPARADAS; SERVICIOS DE RESTAURANTES DE AUTOSERVICIO;

SERVICIOS DE RESTAURANTES DE COMIDAS PARA LLEVAR. Clase 43

TRAMITANTE: ENRIQUE J. CHEANG VERA - MARIANELLA MONTILLA RIOS - VANEGAS JIMENEZ ROBERT - DOMINGUEZ FRANCHI MIGUEL ANGEL

Insc. 2025-013497 del 18 DE DICIEMBRE DE 2025

SOLICITADA POR: LABORATORIO ELEA PHOENIX S.A. Domicilio: Av. Del Libertador 6550 3° Piso, Ciudad Autónoma de Buenos Aires País: ARGENTINA

TANESUS

PARA DISTINGUIR: MEDICAMENTOS Y PRODUCTOS FARMACÉUTICOS PARA USO EN HUMANOS. Clase 5

TRAMITANTE: ENRIQUE J. CHEANG VERA - MARIANELLA MONTILLA RIOS - IRINA TERRA PORLEY

Insc. 2025-013498 del 18 DE DICIEMBRE DE 2025

SOLICITADA POR: MONTRES TUDOR SA Domicilio: GINEBRA País: SUIZA

TUDOR 1926 LUNA

PARA DISTINGUIR: ARTÍCULOS DE RELOJES Y RELOJERÍA, TALES COMO, RELOJES, RELOJES DE PULSERA, COMPONENTES PARA ARTÍCULOS DE RELOJES Y RELOJERÍA, Y ACCESORIOS PARA ARTÍCULOS DE RELOJES Y RELOJERÍA NO COMPRENDIDOS EN OTRAS CLASES; RELOJES Y OTROS INSTRUMENTOS CRONOMÉTRICOS, CRONÓMETROS, CRONÓGRAFOS (RELOJES Y RELOJERÍA), BRAZALETES PARA RELOJES, CORREAS PARA RELOJES, ESFERAS (RELOJES Y RELOJERÍA), CAJAS Y ESTUCHES DE PRESENTACIÓN PARA RELOJES Y RELOJERÍA Y JOYERÍA, MOVIMIENTOS DE RELOJES Y SUS PARTES; JOYERÍA; PIEDRAS PRECIOSAS Y SEMIPRECIOSAS; METALES PRECIOSOS Y SUS ALEACIONES; ALFILERES (JOYERÍA); GEMELOS (MANCUERNILLAS); LLAVEROS. Clase 14

TRAMITANTE: MANUEL POLANCO FERNANDEZ - TERRERO PLANCHART MARIA ELENA - MARIA AUXILIADORA JURADO INFANTE - GUILLERMO ALBERTO LOPEZ ZAMBRANO

Insc. 2025-013500 del 18 DE DICIEMBRE DE 2025

SOLICITADA POR: FOUR FORWARD MANAGEMENT LIMITED Domicilio: LA TONNELLE HOUSE, LES BANQUES, ST SAMPSON, GUERNSEY GY1 3HS País: REINO UNIDO

LANDO NORRIS

PARA DISTINGUIR: CERVEZAS; BEBIDAS NO ALCOHÓLICAS; AGUAS MINERALES Y GASEADAS; BEBIDAS Y JUGOS DE FRUTAS; JARABES Y OTRAS PREPARACIONES PARA ELABORAR BEBIDAS NO ALCOHÓLICAS; AGUA DE SODA Y AGUA CON GAS; BEBIDAS ISOTÓNICAS; BEBIDAS PROTEICAS; BEBIDAS ENERGÉTICAS; BEBIDAS DEPORTIVAS; REFRESCOS; REFRESCOS CARBONATADOS; REFRESCOS ENRIQUECIDOS CON VITAMINAS, MINERALES, NUTRIENTES, AMINOÁCIDOS Y/O HIERBAS; POLVOS PARA PREPARAR REFRESCOS. Clase 32

TRAMITANTE: GUILLERMO ALBERTO LOPEZ ZAMBRANO

Insc. 2025-013501 del 18 DE DICIEMBRE DE 2025

NOMBRE DE LA MARCA: LN4

SOLICITADA POR: FOUR FORWARD MANAGEMENT LIMITED Domicilio: LA TONNELLE HOUSE, LES BANQUES, ST SAMPSON, GUERNSEY GY1 3HS País: REINO UNIDO



PARA DISTINGUIR: CERVEZAS; BEBIDAS NO ALCOHÓLICAS; AGUAS MINERALES Y GASEADAS; BEBIDAS Y JUGOS DE FRUTAS; JARABES Y OTRAS PREPARACIONES PARA ELABORAR BEBIDAS NO ALCOHÓLICAS; AGUA DE SODA Y AGUA CON GAS; BEBIDAS ISOTÓNICAS; BEBIDAS PROTEICAS; BEBIDAS ENERGÉTICAS; BEBIDAS DEPORTIVAS; REFRESCOS; REFRESCOS

CARBONATADOS; REFRESCOS ENRIQUECIDOS CON VITAMINAS, MINERALES, NUTRIENTES, AMINOÁCIDOS Y/O HIERBAS; POLVOS PARA PREPARAR REFRESCOS. Clase 32

DESCRIPCIÓN DE ETIQUETA: CONSISTE EN UN DISEÑO EN EL CUAL SE LEE 'LN4' (SIN TRADUCCIÓN) EN LETRAS ESTILIZADAS (INCLINADAS A LA DERECHA), DE TRAZO GRUESO Y DE COLOR NEGRO; CON LA PARTICULARIDAD QUE LA LETRA 'L' ES MAYÚSCULA Y LA 'N' MINÚSCULA. EL TRAZO VERTICAL AL PRINCIPIO DE LA LETRA 'N' INICIA SOBRE EL FINAL DEL TRAZO HORIZONTAL EN LA PARTE BAJA DE LA LETRA 'L'; CON LA PARTICULARIDAD QUE EL ESPACIO VACÍO ENTRE AMBAS LETRAS FORMA UNA FIGURA QUE SEMEJA AL NÚMERO '4'. SE REIVINDICA EL CONJUNTO ANTERIORMENTE DESCRITO Y LOS COLORES ANTES MENCIONADOS.

TRAMITANTE: GUILLERMO ALBERTO LOPEZ ZAMBRANO

Insc. 2025-013502 del 18 DE DICIEMBRE DE 2025

NOMBRE DE LA MARCA: ASSALA PRIME

SOLICITADA POR: PARFUM CONDITIONNEMENT DESIGN Domicilio: ILOT N1, LOT 15, TANGIER FREE ZONE, PO 90100, MARRUECOS País: MARRUECOS

PARA DISTINGUIR: PRODUCTOS COSMÉTICOS Y PREPARACIONES DE TOCADOR NO MEDICINALES; DENTÍFRICOS NO MEDICINALES; PRODUCTOS DE PERFUMERÍA, ACEITES ESENCIALES; PREPARACIONES PARA BLANQUEAR Y OTRAS SUSTANCIAS PARA LAVAR LA ROPA; PREPARACIONES PARA LIMPIAR, PULIR, DESENGRASAR Y RASPAR. Clase 3

DESCRIPCIÓN DE ETIQUETA: CONSISTE EN UN DISEÑO EN EL CUAL SE LEE 'ASSALA PRIME' (AUTENTICIDAD SUPREMA) EN LETRAS ESTILIZADAS, MAYÚSCULAS Y DE COLOR NEGRO; CON LA PARTICULARIDAD QUE EL TEXTO ESTÁ DISTRIBUIDO EN DOS NIVELES. EN EL NIVEL SUPERIOR SE OBSERVA 'ASSALA' EN LETRAS DE TRAZO GRUESO Y DE MAYOR TAMAÑO CON RESPECTO A LAS DEL NIVEL INFERIOR; CON UNA PARTICULARIDAD EN LA SEGUNDA LETRA 'A', DONDE SU TRAZO HORIZONTAL HA SIDO REEMPLAZADO POR UNA FORMA CURVA Y EL TRAZO INFERIOR-IZQUIERDO ESTÁ LIGERAMENTE SEPARADO DEL RESTO DEL TRAZO QUE CONFORMA LA LETRA. EN EL NIVEL INFERIOR SE LEE 'PRIME' EN LETRAS DE TRAZO FINO Y EL TEXTO ESTÁ CENTRADO CON RESPECTO AL NIVEL SUPERIOR. POR ENCIMA DEL TEXTO SE ENCUENTRA UN DISEÑO GRÁFICO; ESTE ELEMENTO CONSISTE EN UNA FIGURA ABSTRACTA DE TRAZOS COLOR NEGRO, CON LÍNEAS CURVAS QUE SE ENTRELAZAN. LA FORMA GENERAL SEMEJA UNA GOTTA ESTILIZADA O UNA LLAMA, ENCERRADA PARCIALMENTE POR LÍNEAS DE COLOR NEGRO, QUE GENERAN UN PATRÓN CIRCULAR. LAS LÍNEAS EN EL DISEÑO SON GRUESAS Y PRESENTAN TERMINACIONES EN PUNTA, LO QUE GENERA SENSACIÓN DE MOVIMIENTO Y UNA CIERTA SIMILITUD CON LA CALIGRAFÍA ÁRABE. SE REIVINDICA EL CONJUNTO ANTERIORMENTE DESCRITO Y LOS COLORES ANTES MENCIONADOS. NO SE REIVINDICA POR SEPARADO LOS TÉRMINOS GENÉRICOS Y/O ALUSIVOS AL PRODUCTO, TALES COMO 'PRIME', PERO SI EN SU CONJUNTO Y SEGÚN LO DISPUESTO EN LA IMAGEN.

TRAMITANTE: GUILLERMO ALBERTO LOPEZ ZAMBRANO



Insc. 2025-013504 del 19 DE DICIEMBRE DE 2025

NOMBRE DE LA MARCA: OLA SECRET

SOLICITADA POR: DE MODA 2024, C.A. Domicilio: VALENCIA, ESTADO CARABOBO, ZONA POSTAL 2003, VENEZUELA. País: VENEZUELA



PARA DISTINGUIR: PRENDAS DE VESTIR, CALZADO Y LOS ARTÍCULOS DE SOMBRERERÍA Clase 25

DESCRIPCIÓN DE ETIQUETA: LA IMAGEN PRESENTA UN DISEÑO TIPOGRÁFICO ELEGANTE QUE MUESTRA LAS PALABRAS "OLA SECRET" EN COLOR ROSA SOBRE UN FONDO NEGRO, CREANDO UNA ESTÉTICA SOFISTICADA. LA COMPOSICIÓN DE LA ESCENA SE CENTRA EN LA DISPOSICIÓN DE LAS PALABRAS "OLA SECRET". LAS LETRAS ESTÁN DISPUESTAS EN DOS LÍNEAS, CON "OLA" EN LA PARTE SUPERIOR QUE ES ONDA DE GRAN AMPLITUD QUE SE FORMA EN LA SUPERFICIE DE LAS AGUAS Y EN LA PARTE INFERIOR LA PALABRA "SECRET" QUE SIGNIFICA EN INGLÉS SECRETO. LA "O" DE "OLA" ES PARTICULARMENTE DISTINTIVA, CON UN DISEÑO EN FORMA DE BUCLE QUE LE DA UN TOQUE ORNAMENTAL ES DECIR UNA FIGURA REDONDA SEMI CERRADA PARALELA DEL LADO IZQUIERDO DE LA O DE OLA. LA COLOCACIÓN DE LOS ELEMENTOS ES LIMPIA Y DIRECTA, CON UN ESPACIO EQUILIBRADO ENTRE LAS PALABRAS LOS SUJETOS CLAVE SON LAS LETRAS QUE FORMAN LAS PALABRAS "OLA SECRET". LAS LETRAS SON DE COLOR ROSA CLARO Y DE TRAZOS GRUESOS. LA ELECCIÓN DEL COLOR ROSA SOBRE EL FONDO NEGRO CREA UN CONTRASTE QUE HACE QUE LAS LETRAS SEAN FÁCILMENTE VISIBLES Y ATRACTIVAS. LA ELECCIÓN DEL FONDO NEGRO REALZA EL COLOR ROSA DE LAS LETRAS, CREANDO UN IMPACTO VISUAL FUERTE. SE REIVINDICA LOS COLORES Y LAS LETRAS ANTES DESCRITAS.

TRAMITANTE: NABIH RABIH SOUEIDAN FARES

Insc. 2025-013505 del 19 DE DICIEMBRE DE 2025

NOMBRE DE LA MARCA: DELIZOLA

SOLICITADA POR: MJS FOOD COMPANY CORP Domicilio: 8000 NW 31ST ST UNIT #4, DORAL, FL 33122, ESTADOS UNIDOS DE AMÉRICA. País: ESTADOS UNIDOS DE AMÉRICA

PARA DISTINGUIR: PREPARACIONES HECHAS DE HARINA Y CEREALES, PASTELERÍA Y CONFITERÍA, CHOCOLATE; HELADOS CREMOSOS, SORBETES Y OTROS HELADOS GALLETAS, GALLETAS DULCES, GALLETAS SALADAS, GALLETAS CON COBERTURA DE CHOCOLATE, GALLETAS INTEGRALES, GALLETAS DE APERITIVO, GALLETAS DE APERITIVO SALADAS, GALLETAS DE AVENA PARA EL CONSUMO HUMANO, GALLETAS SALADAS (CRACKERS), GALLETAS A BASE DE CEREALES, GELATINAS DE FRUTA (CONFITERÍA), GOLOSINAS MASTICABLES DE GELATINA TRANSPARENTE (CONFITERÍA), CHOCOLATE, CACAO, HELADOS, GALLETAS, DULCES, CAMELOS, GOLOSINAS, CHICLES (GOMA DE MASCAR), REGALIZ (PRODUCTOS DE CONFITERÍA), BARRITAS DE REGALIZ (PRODUCTOS DE CONFITERÍA), MALVAVISCOS, PRODUCTOS DE CONFITERÍA / DULCES, CHOCOLATE, CONFITERÍA DE CHOCOLATE, CONFITERÍA DE MALVAVISCO, CONFITERÍA CON JALEA, APERITIVOS QUE CONSISTEN PRINCIPALMENTE EN CONFITERÍA, SORBETES (CONFITERÍA), PASTA DE FRUTAS (PRODUCTO DE CONFITERÍA) / GOMITAS (PRODUCTOS DE CONFITERÍA), DULCES PARA MASCAR, DULCES RECUBIERTOS CON AZÚCAR, DULCES RELLENOS. Clase 30

DESCRIPCIÓN DE ETIQUETA: SE TRATA DE UNA ETIQUETA DE FONDO BLANCO DONDE SE APRECIA UNA FIGURA DE CINTA EN FORMA ONDULANTE Y LEVEMENTE INCLINADA EN COLOR ROJO, DENTRO DE LA MISMA SE PUEDE LEER EN FORMA INCLINADA LA PALABRA DE FANTASÍA QUE NO TIENE SIGNIFICADO ALGUNO DELIZOLA ESCRITA EN LETRAS DE IMPRENTA TIPO CURSIVA DE TRAZO SEMI GRUESO Y COLOR BLANCO, EN DONDE LA LETRA (D) ESTÁ ESCRITA EN MAYÚSCULA Y LAS LETRAS (E, L, I, Z, O, L, A) ESTÁN ESCRITAS EN MINÚSCULAS. SE REIVINDICAN LOS COLORES Y EL TERMINO DESCRITO.

TRAMITANTE: MELVIN PATIÑO AMAYA



Insc. 2025-013506 del 19 DE DICIEMBRE DE 2025

NOMBRE DE LA MARCA: DELIZOLA

SOLICITADA POR: MJS FOOD COMPANY CORP Domicilio: 8000 NW 31ST ST UNIT #4, DORAL, FL 33122, ESTADOS UNIDOS DE AMÉRICA. País: ESTADOS UNIDOS DE AMÉRICA

PARA DISTINGUIR: SERVICIO DE PUBLICIDAD, PUBLICIDAD A TRAVÉS DE MEDIOS ELECTRÓNICOS Y ESPECÍFICAMENTE INTERNET, PUBLICIDAD A TRAVÉS DE REDES DE TELEFONÍA MÓVIL (REDES SOCIALES), PUBLICIDAD EN LÍNEA EN REDES INFORMÁTICAS, ADMINISTRACIÓN COMERCIAL, AGENCIAS DE IMPORTACIÓN-EXPORTACIÓN, CONTRATACIÓN DE PERSONAL, ADMINISTRACIÓN COMERCIAL, FRANQUICIADO DE MARCAS, AGRUPAMIENTO POR CUENTA DE TERCEROS DE PRODUCTOS (EXCEPTO SU TRANSPORTE) PARA QUE LOS CONSUMIDORES PUEDAN VERLOS Y ADQUIRIRLOS CON COMODIDAD, ESTOS SERVICIOS PUEDEN SER PRESTADOS POR COMERCIOS MINORISTAS O MAYORISTAS, POR DISTRIBUIDORES AUTOMÁTICOS, CATÁLOGOS DE VENTA POR CORRESPONDENCIA O MEDIOS DE COMUNICACIÓN ELECTRÓNICOS, LA DIRECCIÓN DE LOS NEGOCIOS O ACTIVIDADES COMERCIALES DE UNA EMPRESA INDUSTRIAL O COMERCIAL (GESTIÓN DE NEGOCIOS COMERCIALES), NOMBRE COMERCIAL ELECTRÓNICO Y PAGINA WEB COMERCIAL TODOS ELLOS DEDICADOS A LA VENTA DE PREPARACIONES HECHAS DE HARINA Y CEREALES, PASTELERÍA Y CONFITERÍA, CHOCOLATE; HELADOS CREMOSOS, SORBETES Y OTROS HELADOS GALLETAS, GALLETAS DULCES, GALLETAS SALADAS, GALLETAS CON COBERTURA DE CHOCOLATE, GALLETAS INTEGRALES, GALLETAS DE APERITIVO, GALLETAS DE APERITIVO SALADAS, GALLETAS DE AVENA PARA EL CONSUMO HUMANO, GALLETAS SALADAS (CRACKERS), GALLETAS A BASE DE CEREALES, GELATINAS DE FRUTA (CONFITERÍA), GOLOSINAS MASTICABLES DE GELATINA TRANSPARENTE (CONFITERÍA), CHOCOLATE, CACAO, HELADOS, GALLETAS, DULCES, CARAMELOS, GOLOSINAS, CHICLES (GOMA DE MASCAR), REGALIZ (PRODUCTOS DE CONFITERÍA), BARRITAS DE REGALIZ (PRODUCTOS DE CONFITERÍA), MALVAISCOS, PRODUCTOS DE CONFITERÍA / DULCES, CHOCOLATE, CONFITERÍA DE CHOCOLATE, CONFITERÍA DE MALVAISCO, CONFITERÍA CON JALEA, APERITIVOS QUE CONSISTEN PRINCIPALMENTE EN CONFITERÍA, SORBETES (CONFITERÍA), PASTA DE FRUTAS (PRODUCTO DE CONFITERÍA) / GOMITAS (PRODUCTOS DE CONFITERÍA), DULCES PARA MASCAR, DULCES RECUBIERTOS CON AZÚCAR, DULCES RELLENOS. Clase 35

DESCRIPCIÓN DE ETIQUETA: SE TRATA DE UNA ETIQUETA DE FONDO BLANCO DONDE SE APRECIA UNA FIGURA DE CINTA EN FORMA ONDULANTE Y LEVEMENTE INCLINADA EN COLOR ROJO, DENTRO DE LA MISMA SE PUEDE LEER EN FORMA INCLINADA LA PALABRA DE FANTASÍA QUE NO TIENE SIGNIFICADO ALGUNO DELIZOLA ESCRITA EN LETRAS DE IMPRENTA TIPO CURSIVA DE TRAZO SEMI GRUESO Y COLOR BLANCO, EN DONDE LA LETRA (D) ESTÁ ESCRITA EN MAYÚSCULA Y LAS LETRAS (E, L, I, Z, O, L, A) ESTÁN ESCRITAS EN MINÚSCULAS. SE REIVINDICAN LOS COLORES Y EL TERMINO DESCRITO.

TRAMITANTE: MELVIN PATIÑO AMAYA

Insc. 2025-013507 del 19 DE DICIEMBRE DE 2025

NOMBRE DE LA MARCA: DELIZOLA

SOLICITADA POR: MJS FOOD COMPANY CORP Domicilio: 8000 NW 31ST ST UNIT #4, DORAL, FL 33122, ESTADOS UNIDOS DE AMÉRICA. País: ESTADOS UNIDOS DE AMÉRICA



PARA DISTINGUIR: UNA EMPRESA QUE SE DEDICA A LA COMPRA, VENTA AL MAYOR Y DETAL, IMPORTACIÓN, FABRICACIÓN, DISTRIBUCIÓN, COMERCIALIZACIÓN Y TRANSPORTE DE PREPARACIONES HECHAS DE HARINA Y CEREALES, PASTELERÍA Y CONFITERÍA, CHOCOLATE; HELADOS CREMOSOS, SORBETES Y OTROS HELADOS GALLETAS, GALLETAS DULCES, GALLETAS SALADAS, GALLETAS CON COBERTURA DE CHOCOLATE, GALLETAS INTEGRALES, GALLETAS DE APERITIVO, GALLETAS DE APERITIVO SALADAS, GALLETAS DE AVENA PARA EL CONSUMO HUMANO, GALLETAS SALADAS (CRACKERS), GALLETAS A BASE DE CEREALES, GELATINAS DE FRUTA (CONFITERÍA), GOLOSINAS MASTICABLES DE GELATINA TRANSPARENTE (CONFITERÍA), CHOCOLATE, CACAO, HELADOS, GALLETAS, DULCES, CAMELOS, GOLOSINAS, CHICLES (GOMA DE MASCAR), REGALIZ (PRODUCTOS DE CONFITERÍA), BARRITAS DE REGALIZ (PRODUCTOS DE CONFITERÍA), MALVAISCOS, PRODUCTOS DE CONFITERÍA / DULCES, CHOCOLATE, CONFITERÍA DE CHOCOLATE, CONFITERÍA DE MALVAISCO, CONFITERÍA CON JALEA, APERITIVOS QUE CONSISTEN PRINCIPALMENTE EN CONFITERÍA, SORBETES (CONFITERÍA), PASTA DE FRUTAS (PRODUCTO DE CONFITERÍA) / GOMITAS (PRODUCTOS DE CONFITERÍA), DULCES PARA MASCAR, DULCES RECUBIERTOS CON AZÚCAR, DULCES RELLENOS. Clase NC

DESCRIPCIÓN DE ETIQUETA: SE TRATA DE UNA ETIQUETA DE FONDO BLANCO DONDE SE APRECIA UNA FIGURA DE CINTA EN FORMA ONDULANTE Y LEVEMENTE INCLINADA EN COLOR ROJO, DENTRO DE LA MISMA SE PUEDE LEER EN FORMA INCLINADA LA PALABRA DE FANTASÍA QUE NO TIENE SIGNIFICADO ALGUNO DELIZOLA ESCRITA EN LETRAS DE IMPRENTA TIPO CURSIVA DE TRAZO SEMI GRUESO Y COLOR BLANCO, EN DONDE LA LETRA (D) ESTÁ ESCRITA EN MAYÚSCULA Y LAS LETRAS (E, L, I, Z, O, L, A) ESTÁN ESCRITAS EN MINÚSCULAS. SE REIVINDICAN LOS COLORES Y EL TERMINO DESCRITO.

TRAMITANTE: MELVIN PATIÑO AMAYA

Insc. 2025-013508 del 19 DE DICIEMBRE DE 2025

NOMBRE DE LA MARCA: WAY OF WADE

SOLICITADA POR: DISTRIBUIDORA MAGIC PRINC`S-03, C.A. Domicilio: Calle El Colegio entre Av Casanova y Av Venezuela, Edif 1200, N 6-6, Urb San Antonio, Sabana Grande Sur, Municipio Libertador, Caracas País: VENEZUELA

PARA DISTINGUIR: PRENDAS DE VESTIR, CALZADO, ARTÍCULOS DE SOMBRERERÍA. Clase 25

DESCRIPCIÓN DE ETIQUETA: EL LOGO ESTA COMPUESTO POR UN FONDO BLANCO DONDE SE APRECIA, UN CIRCUNFERENCIA DE COLOR NEGRO, DENTRO DE LA CIRCUNFERENCIA SE VISUALIZA UN CIRCULO CON LINEA DE COLOR BLANCO, SEGUIDO EN LA PARTE MAS INTERNA SE OBSERVA LINEAS 2 LINEAS RECTAS QUE SE CRUZAN ENTRE SI DE COLOR BLANCO, LUEGO HAY 4 SEMI-RECTAS EN FORMA DE CRUZ QUE NO SE INTERCEPTAN IGUALMENTE DE COLOR BLANCO; DEBAJO DE DICHA FIGURA DESCRITA SE PUEDE VER EL NOMBRE FONETICO DE LA MARCA "WAY OF WADE". NOMBRE CUYA TRADUCCION AL CASTELLANO ES "CAMINO DE WADE". SE REINVIDICAN COLORES

TRAMITANTE: LOAIZA ESPINOSA YINETH ROCIO



Insc. 2025-013511 del 19 DE DICIEMBRE DE 2025

SOLICITADA POR: FUNCAMAMA Domicilio: AV LISANDRO ALVARADO, FRENTE AL HOSPITAL CENTRAL ENRIQUE TEJERA, SECTOR EDIFICIO RED VITAL, NIVEL SOTANO, VALENCIA ESTADO CARABOBO. País: VENEZUELA

SALUD PARA TODA LA FAMILIA

PARA DISTINGUIR: LEMA COMERCIAL APLICADO A LA SOLICITUD 2025-011243. Clase LC

TRAMITANTE: FALCO LOPEZ ALEXANDRA CAROLINA

Insc. 2025-013512 del 19 DE DICIEMBRE DE 2025

NOMBRE DE LA MARCA: GIRASOL

SOLICITADA POR: GRAN ABASTO GIRASOL, C.A Domicilio: calle 30 con av 29 y 28 edif Thamer piso planta baja local 03 y 04 sector centro Acarigua Portuguesa País: VENEZUELA

PARA DISTINGUIR: CAFÉ, TÉ, CACAO Y SUCEDÁNEOS DEL CAFÉ; ARROZ, PASTAS ALIMENTICIAS Y FIDEOS; TAPIOCA Y SAGÚ; HARINAS Y PREPARACIONES A BASE DE CEREALES; PAN, PRODUCTOS DE PASTELERÍA Y CONFITERÍA; CHOCOLATE; HELADOS CREMOSOS, SORBETES Y OTROS HELADOS; AZÚCAR, MIEL, JARABE DE MELAZA; LEVADURA, POLVOS DE HORNEAR; SAL, PRODUCTOS PARA SAZONAR, ESPECIAS, HIERBAS EN CONSERVA; VINAGRE, SALSAS (Y OTROS CONDIMENTOS); HIELO. Clase 30

DESCRIPCIÓN DE ETIQUETA: CONSISTE EN LA REPRESENTACIÓN GRÁFICA DE LA MARCA GIRASOL, LA CUAL SE DESCRIBE DE LA SIGUIENTE MANERA: EN LA PARTE SUPERIOR SE OBSERVA UNA FIGURA ESTILIZADA QUE REPRESENTA UN GIRASOL, COMPUESTA POR UNA SERIE DE PÉTALOS DISPUESTOS DE FORMA SIMÉTRICA EN ARCO, CONFORMANDO UNA IMAGEN ARMÓNICA Y VISUALMENTE EQUILIBRADA. DICHOS PÉTALOS SE ENCUENTRAN REPRESENTADOS EN TONALIDADES AMARILLAS Y DORADAS, CORRESPONDIENTES APROXIMADAMENTE AL COLOR AMARILLO PANTONE 123 C, CON EFECTOS DE DEGRADADO Y BRILLO QUE APORTAN PROFUNDIDAD Y LUMINOSIDAD AL DISEÑO. EN LA PARTE CENTRAL INFERIOR DE LA FIGURA SE APRECIA UNA FORMA ESTRELLADA EN COLOR BLANCO (PANTONE 000 C), QUE SIMBOLIZA EL CENTRO DEL GIRASOL Y SIRVE COMO ELEMENTO DE CONTRASTE. DEBAJO DEL ELEMENTO GRÁFICO SE ENCUENTRA LA DENOMINACIÓN GIRASOL, ESCRITA EN LETRAS MAYÚSCULAS, CON UNA TIPOGRAFÍA SANS SERIF, MODERNA, LIMPIA Y DE TRAZOS RECTOS, EN COLOR NEGRO PANTONE PROCESS BLACK C, LO QUE APORTA LEGIBILIDAD, SOBRIEDAD Y FUERZA VISUAL A LA MARCA. EL FONDO DEL DISEÑO ES DE COLOR BLANCO, EL CUAL REALZA LOS ELEMENTOS GRÁFICOS Y DENOMINATIVOS. SE REIVINDICAN EXPRESAMENTE LA DENOMINACIÓN GIRASOL, EL DISEÑO DEL GIRASOL ESTILIZADO, ASÍ COMO LOS COLORES AMARILLO, DORADO, NEGRO Y BLANCO EN SU CONJUNTO. NO SE REIVINDICAN LOS TÉRMINOS GENÉRICOS O DESCRIPTIVOS QUE PUDIERAN DERIVARSE DE LA DENOMINACIÓN.

TRAMITANTE: LENNY DANIELA HERNANDEZ SALCEDO



Insc. 2025-013513 del 19 DE DICIEMBRE DE 2025

SOLICITADA POR: RENE EDUARDO QUIJADA DELGADO Domicilio: Carrizal, Estado Miranda País: VENEZUELA

OFF ROAD LED LIGHT

PARA DISTINGUIR: LEMA COMERCIAL QUE SERÁ APLICADO A LA MARCA W (DISEÑO) EN CLASE 11 INT. SOLICITUD NRO. 2025-013411. Clase LC

TRAMITANTE: RENE EDUARDO QUIJADA DELGADO

Insc. 2025-013515 del 19 DE DICIEMBRE DE 2025

NOMBRE DE LA MARCA: CHURU TERRINE

SOLICITADA POR: INABA SHOKUHIN CO., LTD. Domicilio: 114-1, Yui-Kitada, Shimizu-ku, Shizuoka-shi, Shizuoka 421-3104, Japón. País: JAPON



PARA DISTINGUIR: ALIMENTOS PARA ANIMALES DE COMPAÑÍA; ALIMENTOS PARA PERRO; ALIMENTOS PARA GATO. Clase 31

DESCRIPCIÓN DE ETIQUETA: LA ETIQUETA TIENE COMO ELEMENTO PRINCIPAL EL CONJUNTO DENOMINATIVO "CHURU TERRINE" A DOS NIVELES. EN EL PRIMER NIVEL SE ENCUENTRA LA PALABRA DE FANTASÍA "CHURU" EN LETRA TIPO MOLDE, DE TRAZO GRUESO, DE COLOR ROJO, EN MAYÚSCULA LA LETRA "C" Y EL RESTANTE DE LAS LETRAS "H,U,R,U" EN MINÚSCULAS. LA PALABRA DE FANTASÍA "CHURU" SE OBSERVA EN CURSIVA HACIA LA DERECHA. POR OTRA PARTE, EN EL SEGUNDO NIVEL, SE ENCUENTRA LA PALABRA EN FRANCÉS "TERRINE" QUE SU SIGNIFICADO AL CASTELLANO ES "TIERRA", EN LETRA TIPO MOLDE, DE TRAZO GRUESO, DE COLOR ROJO, EN LETRAS MAYÚSCULAS, DE MENOR TAMAÑO Y, SE OBSERVA, DEBAJO DE LAS LETRAS "H,U,R,U", DE LA PALABRA DE FANTASÍA "CHURU". TODO EL CONJUNTO ANTERIORMENTE DESCRITO, SE OBSERVA SOBRE UN FONDO DE COLOR BLANCO. SE REIVINDICA EL CONJUNTO ANTERIORMENTE DESCRITO, A EXCEPCIÓN DE LA PALABRA DE USO COMÚN "TERRINE" QUE ESTÁ EN IDIOMA FRANCÉS Y SU SIGNIFICADO AL CASTELLANO ES "TIERRA" Y, SE REIVINDICA LA COMBINACIÓN DE COLORES SEGÚN SE DESCRIBE. LA DESCRIPCIÓN DE COLORES SE HA HECHO EN CUMPLIMIENTO AL AVISO OFICIAL S/N EMANADO DEL REGISTRO DE LA PROPIEDAD INTELECTUAL FECHADO 18 DE NOVIEMBRE DE 1996.

TRAMITANTE: MOREAU AYMARD JACQUELINE J.

Insc. 2025-013516 del 19 DE DICIEMBRE DE 2025

SOLICITADA POR: LABORATORIOS SIEGFRIED S.A. Domicilio: Calle E, Edificio Meyer, Piso 4, Oficina 04 Boleíta Norte, Caracas, Estado Miranda, 1070. País: VENEZUELA

TOTALFLORA

PARA DISTINGUIR: SUPLEMENTO DIETARIO A BASE DE PROBIÓTICOS Y PREBIÓTICO. Clase 5

TRAMITANTE: MANUEL ANTONIO RODRIGUEZ - ANTEQUERA H. RICARDO ALBERTO - MONTIEL SALAS MARIA ANA - ANTEQUERA H. RICARDO ENRIQUE - MARIA R. RUGGIERO G.

Insc. 2025-013519 del 19 DE DICIEMBRE DE 2025

NOMBRE DE LA MARCA: LA MARQUESA

SOLICITADA POR: MORALES MUÑOZ ROBERT JOSE Domicilio: CALLE 39A CASA NRO 15N-106 URB LA PICOLA MARACAIBO ZULIA ZONA POSTAL 4001 País: VENEZUELA

PARA DISTINGUIR: COMPRENDE PRINCIPALMENTE LOS PRODUCTOS PARA SAZONAR, ESPECIAS, HIERBAS EN CONSERVA, VINAGRE, SALSAS, MAYONESA Y OTROS CONDIMENTOS. Clase 30

DESCRIPCIÓN DE ETIQUETA: LA ETIQUETA CONSISTE EN LA SILUETA DE UNA MUJER DESDE EL PECHO HASTA LA CABEZA, VISTA DE PERFIL IZQUIERDO, CON CABELLO CORTO Y EN SU CABEZA TIENE UNA FIGURA QUE ASEMEJA A UNA PEQUEÑA CORONA, SE ENCUENTRA DENTRO DE UN OVALO DE DOS LINEAS Y HACIA ABAJO SE ENCUENTRA EL NOMBRE DE LA MARCA "LA MARQUESA" CON UNA DOBLE RAYA DEBAJO DE LA LETRA "Q", TODO ESTO DE COLOR AMARILLO SOBRE UN FONDO NEGRO. NO SE REIVINDICAN LOS TERMINOS NI ELEMENTOS GENERICOS MAS SI EL CONJUNTO EN SU TOTALIDAD.

TRAMITANTE: MORALES MUÑOZ ROBERT JOSE



Insc. 2025-013522 del 19 DE DICIEMBRE DE 2025

NOMBRE DE LA MARCA: CELIMAX

SOLICITADA POR: ABSORBLAB CO., LTD. Domicilio: 11F, 26, Samseong-ro 85 gil, Gangnam-gu, Seoul País: COREA DEL SUR

celimax

PARA DISTINGUIR: PRODUCTOS DE LIMPIEZA; CREMAS COSMÉTICAS; TINTES COSMÉTICOS; PREPARACIONES COSMÉTICAS PARA EL BAÑO; PREPARACIONES COSMÉTICAS PARA EL CUIDADO DE LA PIEL; COSMÉTICOS; ACEITES ESENCIALES; COSMÉTICOS PARA LAS CEJAS; PREPARACIONES PARA EL CUIDADO DEL CABELLO; ACONDICIONADORES PARA EL CABELLO; LOCIONES PARA USO COSMÉTICO; MAQUILLAJE; PRODUCTOS DE PERFUMERÍA; PERFUMES; PREPARACIONES PARA PULIR; CHAMPÚS; JABONES PARA USO PERSONAL; MASCARILLAS DE HOJA PARA USO COSMÉTICO; MASCARILLAS DE BELLEZA; PREPARACIONES CON FILTRO SOLAR; TOALLITAS IMPREGNADAS DE LOCIONES COSMÉTICAS; AGUAS DE TOCADOR; PREPARACIONES DE TOCADOR; PASTAS DE DIENTES. Clase 3

DESCRIPCIÓN DE ETIQUETA: LA MARCA CONSISTE EN UN SIGNO DENOMINATIVO, CONFORMADO POR LA EXPRESIÓN CELIMAX (PALABRA DE FANTASÍA), ESCRITA ÍNTEGRAMENTE EN LETRAS MINÚSCULAS. EL ELEMENTO DENOMINATIVO SE REPRESENTA EN UNA TIPOGRAFÍA DE ESTILO MODERNO, SANS SERIF, DE TRAZO UNIFORME, LIMPIO Y CONTINUO, SIN REMATES NI ADORNOS GRÁFICOS ADICIONALES. LAS LETRAS PRESENTAN UNA DISPOSICIÓN HORIZONTAL Y LINEAL, MANTENIENDO PROPORCIONES ARMÓNICAS ENTRE SÍ. LA MARCA SE EXHIBE EN COLOR NEGRO, SOBRE UN FONDO BLANCO, SIN REIVINDICACIÓN DE COLORES ESPECÍFICOS, SALVO AQUELLOS QUE RESULTAN VISIBLES EN EL ESPÉCIMEN PRESENTADO. NO SE INCORPORAN ELEMENTOS FIGURATIVOS, GRÁFICOS, SÍMBOLOS, MARCOS, NI DISEÑOS ADICIONALES. LA DISTINTIVIDAD DEL SIGNO RECAE EXCLUSIVAMENTE EN EL CONJUNTO TIPOGRÁFICO DEL ELEMENTO DENOMINATIVO.

TRAMITANTE: GONZALEZ YANES, SEBASTIAN

Insc. 2025-013523 del 19 DE DICIEMBRE DE 2025

NOMBRE DE LA MARCA: CELIMAX

SOLICITADA POR: ABSORBLAB CO., LTD. Domicilio: 11F, 26, Samseong-ro 85 gil, Gangnam-gu, Seoul País: COREA DEL SUR

celimax

PARA DISTINGUIR: SERVICIOS DE VENTA MINORISTA DE PRODUCTOS DE LIMPIEZA; SERVICIOS DE VENTA MINORISTA DE TINTES COSMÉTICOS; SERVICIOS DE VENTA MINORISTA DE PREPARACIONES COSMÉTICAS PARA EL CUIDADO DE LA PIEL; SERVICIOS DE VENTA MINORISTA DE COSMÉTICOS; SERVICIOS DE VENTA MAYORISTA DE COSMÉTICOS; SERVICIOS DE VENTA MINORISTA DE ACEITES ESENCIALES; SERVICIOS DE VENTA MINORISTA DE PREPARACIONES PARA EL CUIDADO DEL CABELLO; SERVICIOS DE VENTA MINORISTA DE MAQUILLAJE; SERVICIOS DE VENTA MINORISTA DE PRODUCTOS DE PERFUMERÍA; SERVICIOS DE VENTA MINORISTA DE PERFUMES; SERVICIOS DE VENTA MINORISTA DE TOALLITAS IMPREGNADAS DE LOCIONES COSMÉTICAS; SERVICIOS DE VENTA MINORISTA DE MASCARILLAS DE HOJA PARA USO COSMÉTICO; SERVICIOS DE VENTA MINORISTA DE CHAMPÚS; SERVICIOS DE VENTA MINORISTA DE JABONES PARA USO PERSONAL; SERVICIOS DE VENTA MINORISTA DE PREPARACIONES CON FILTRO SOLAR; SERVICIOS DE VENTA MINORISTA DE AGUAS DE TOCADOR; SERVICIOS DE VENTA MINORISTA DE PREPARACIONES DE TOCADOR; SERVICIOS DE VENTA MINORISTA DE PASTA DENTAL; SERVICIOS DE VENTA MINORISTA DE UTENSILIOS COSMÉTICOS; SERVICIOS DE ABASTECIMIENTO PARA TERCEROS [COMPRA DE PRODUCTOS Y SERVICIOS PARA OTRAS EMPRESAS]; SERVICIOS DE PROMOCIÓN DE BIENES Y SERVICIOS

PARA OTROS A TRAVÉS DE UN SITIO WEB; SERVICIOS DE INTERMEDIARIOS COMERCIALES EN EL MARCO DE VENTAS POR CORRESPONDENCIA MEDIANTE TELECOMUNICACIONES. Clase 35

DESCRIPCIÓN DE ETIQUETA: LA MARCA CONSISTE EN UN SIGNO DENOMINATIVO, CONFORMADO POR LA EXPRESIÓN CELIMAX (PALABRA DE FANTASÍA), ESCRITA ÍNTEGRAMENTE EN LETRAS MINÚSCULAS. EL ELEMENTO DENOMINATIVO SE REPRESENTA EN UNA TIPOGRAFÍA DE ESTILO MODERNO, SANS SERIF, DE TRAZO UNIFORME, LIMPIO Y CONTINUO, SIN REMATES NI ADORNOS GRÁFICOS ADICIONALES. LAS LETRAS PRESENTAN UNA DISPOSICIÓN HORIZONTAL Y LINEAL, MANTENIENDO PROPORCIONES ARMÓNICAS ENTRE SÍ. LA MARCA SE EXHIBE EN COLOR NEGRO, SOBRE UN FONDO BLANCO, SIN REIVINDICACIÓN DE COLORES ESPECÍFICOS, SALVO AQUELLOS QUE RESULTAN VISIBLES EN EL ESPÉCIMEN PRESENTADO. NO SE INCORPORAN ELEMENTOS FIGURATIVOS, GRÁFICOS, SÍMBOLOS, MARCOS, NI DISEÑOS ADICIONALES. LA DISTINTIVIDAD DEL SIGNO RECAE EXCLUSIVAMENTE EN EL CONJUNTO TIPOGRÁFICO DEL ELEMENTO DENOMINATIVO.

TRAMITANTE: GONZALEZ YANES, SEBASTIAN

Insc. 2025-013524 del 19 DE DICIEMBRE DE 2025

NOMBRE DE LA MARCA: CONCORD

SOLICITADA POR: CHINA CONCORD RESOURCES COMPANY LIMITED C.A. Domicilio: AVENIDA EUGENIO MENDOZA, EDIFICIO TORRE BNC, PISO 22, OFICINA N/A, URBANIZACION LA CASTELLANA País: VENEZUELA

PARA DISTINGUIR: REPRESENTACION COMERCIAL DE EMPRESAS PETROLERAS, ASI COMO LA GESTION, ANALISIS, ASESORAMIENTO, SUPERVISION Y PLANIFICACION EMPRESARIAL EN MATERIA DE PETROLEO E HIDROCARBUROS; GESTION DE RIESGOS EMPRESARIALES, LA ORGANIZACION DE TRANSACCIONES COMERCIALES Y CONTRATOS COMERCIALES ESPECIALIZADOS EN LA INDUSTRIA PETROLERA, PETROQUIMICA Y DE HIDROCARBUROS; SERVICIOS ESPECIALIZADOS DE IMPORTACION Y EXPORTACION DE PETROLEO CRUDO Y SUS DERIVADOS, ASI COMO DE MATERIA PRIMA PARA SU TRATAMIENTO Y REFINACION, Y DE MAQUINARIAS, REPUESTOS, HERRAMIENTAS, MATERIALES Y CONSUMIBLES RELACIONADOS AL RAMO DE LA PETROQUIMICA, PETROLEO, GAS, SURFACTANTES, MEJORADORES DE FLUJO Y ESTIMULADORES DE POZOS, PRODUCTOS REFINADOS Y TODA CLASE DE HIDROCARBUROS Y SUS DERIVADOS EN ESTADO SOLIDO, LIQUIDO Y/O GASEOSO. Clase 35

DESCRIPCIÓN DE ETIQUETA: LA ETIQUETA CONSISTE EN UNA FIGURA DE FONDO BLANCO CODIGO HEX #FFFFFF. DEL LADO IZQUIERDO CONTIENE UNA FIGURA QUE EVOCA LA FORMA DE UNA GOTA O LAGRIMA, FORMADA POR DOS LINEAS CURVAS SIMETRICAS QUE NO SE TOCAN, DE COLOR ROJO CODIGO HEX #E62F3C. A LA DERECHA DE LA PRECITADA FIGURA SE OBSERVA LA PALABRA CONCORD (TRADUCCION AL ESPAÑOL = CONCORDIA) ESCRITA EN LETRA MAYUSCULA DE MOLDE Y TRAZO GRUESO, DEL MISMO COLOR ROJO CODIGO HEX #E62F3C. SE REIVINDICA EL CONJUNTO Y LOS COLORES ANTERIORMENTE DESCRITOS.

TRAMITANTE: ZHANG XIANG



Insc. 2025-013525 del 19 DE DICIEMBRE DE 2025

NOMBRE DE LA MARCA: CONCORD

SOLICITADA POR: CHINA CONCORD RESOURCES COMPANY LIMITED C.A. Domicilio: AVENIDA EUGENIO MENDOZA, EDIFICIO TORRE BNC, PISO 22, OFICINA N/A, URBANIZACION LA CASTELLANA País: VENEZUELA



PARA DISTINGUIR: SERVICIOS ESPECIALIZADOS DE CONSTRUCCION EN EL RAMO PETROLERO Y DE LOS HIDROCARBUROS; SERVICIOS DE INSTALACION Y REPARACION DE MAQUINARIA RELACIONADA CON LA INDUSTRIA PETROLERA, EXTRACCION MINERA, PERFORACION DE GAS Y DE PETROLEO; CONSTRUCCION SUBMARINA, QUE INCLUYE EL DISEÑO, FABRICACION Y MONTAJE DE PLATAFORMAS OFFSHORE, OLEODUCTOS Y OTRAS ESTRUCTURAS COMPLEJAS PARA EXTRAER Y TRANSPORTAR HIDROCARBUROS DESDE EL MAR; CONSTRUCCION DE YACIMIENTOS PETROLEROS; INSTALACION Y MANTENIMIENTO DE OLEODUCTOS Y GASODUCTOS; PERFORACION DE POZOS PROFUNDOS DE GAS Y PETROLEO.

Clase 37

DESCRIPCIÓN DE ETIQUETA: LA ETIQUETA CONSISTE EN UNA FIGURA DE FONDO BLANCO CODIGO HEX #FFFFFF. DEL LADO IZQUIERDO CONTIENE UNA FIGURA QUE EVOCA LA FORMA DE UNA GOTA O LAGRIMA, FORMADA POR DOS LINEAS CURVAS SIMETRICAS QUE NO SE TOCAN, DE COLOR ROJO CODIGO HEX #E62F3C. A LA DERECHA DE LA PRECITADA FIGURA SE OBSERVA LA PALABRA CONCORD (TRADUCCION AL ESPAÑOL = CONCORDIA) ESCRITA EN LETRA MAYUSCULA DE MOLDE Y TRAZO GRUESO, DEL MISMO COLOR ROJO CODIGO HEX #E62F3C. SE REIVINDICA EL CONJUNTO Y LOS COLORES ANTERIORMENTE DESCRITOS.

TRAMITANTE: ZHANG XIANG

Insc. 2025-013526 del 19 DE DICIEMBRE DE 2025

NOMBRE DE LA MARCA: CONCORD

SOLICITADA POR: CHINA CONCORD RESOURCES COMPANY LIMITED C.A. Domicilio: AVENIDA EUGENIO MENDOZA, EDIFICIO TORRE BNC, PISO 22, OFICINA N/A, URBANIZACION LA CASTELLANA País: VENEZUELA

PARA DISTINGUIR: SERVICIOS DE REFINACION Y TRATAMIENTO DE PETROLEO; TRANSFORMACION INDUSTRIAL Y EL PROCESAMIENTO DE HIDROCARBUROS; PRODUCCION DE ENERGIA Y LA CAPTURA DE CARBONO. Clase 40

DESCRIPCIÓN DE ETIQUETA: LA ETIQUETA CONSISTE EN UNA FIGURA DE FONDO BLANCO CODIGO HEX #FFFFFF. DEL LADO IZQUIERDO CONTIENE UNA FIGURA QUE EVOCA LA FORMA DE UNA GOTA O LAGRIMA, FORMADA POR DOS LINEAS CURVAS SIMETRICAS QUE NO SE TOCAN, DE COLOR ROJO CODIGO HEX #E62F3C. A LA DERECHA DE LA PRECITADA FIGURA SE OBSERVA LA PALABRA CONCORD (TRADUCCION AL ESPAÑOL = CONCORDIA) ESCRITA EN LETRA MAYUSCULA DE MOLDE Y TRAZO GRUESO, DEL MISMO COLOR ROJO CODIGO HEX #E62F3C. SE REIVINDICA EL CONJUNTO Y LOS COLORES ANTERIORMENTE DESCRITOS.

TRAMITANTE: ZHANG XIANG



Insc. 2025-013527 del 19 DE DICIEMBRE DE 2025

NOMBRE DE LA MARCA: CONCORD

SOLICITADA POR: CHINA CONCORD RESOURCES COMPANY LIMITED C.A. Domicilio: AVENIDA EUGENIO MENDOZA, EDIFICIO TORRE BNC, PISO 22, OFICINA N/A, URBANIZACION LA CASTELLANA País: VENEZUELA

PARA DISTINGUIR: SERVICIOS DE ANALISIS PARA LA EXPLOTACION DE YACIMIENTOS PETROLIFEROS; SERVICIOS DE EXPLORACION EN LAS INDUSTRIAS DEL PETROLEO, EL GAS Y LA MINERIA; SERVICIOS DE ANALISIS QUIMICOS; SERVICIOS DE AUDITORIAS SOBRE ENERGIA Y



EL CONTROL DE POZOS DE PETROLEO; SERVICIOS DE INVESTIGACION GEOLOGICA Y GEOTECNICA; SERVICIOS DE PERITAJES DE YACIMIENTOS PETROLIFEROS, PROSPECCION DE PETROLEO. Clase 42

DESCRIPCIÓN DE ETIQUETA: LA ETIQUETA CONSISTE EN UNA FIGURA DE FONDO BLANCO CODIGO HEX #FFFFFF. DEL LADO IZQUIERDO CONTIENE UNA FIGURA QUE EVOCA LA FORMA DE UNA GOTA O LAGRIMA, FORMADA POR DOS LINEAS CURVAS SIMETRICAS QUE NO SE TOCAN, DE COLOR ROJO CODIGO HEX #E62F3C. A LA DERECHA DE LA PRECITADA FIGURA SE OBSERVA LA PALABRA CONCORD (TRADUCCION AL ESPAÑOL = CONCORDIA) ESCRITA EN LETRA MAYUSCULA DE MOLDE Y TRAZO GRUESO, DEL MISMO COLOR ROJO CODIGO HEX #E62F3C. SE REIVINDICA EL CONJUNTO Y LOS COLORES ANTERIORMENTE DESCRITOS.

TRAMITANTE: ZHANG XIANG

Insc. 2025-013528 del 19 DE DICIEMBRE DE 2025

NOMBRE DE LA MARCA: CONCORD RESOURCES

SOLICITADA POR: CHINA CONCORD RESOURCES COMPANY LIMITED C.A. Domicilio: AVENIDA EUGENIO MENDOZA, EDIFICIO TORRE BNC, PISO 22, OFICINA N/A, URBANIZACION LA CASTELLANA País: VENEZUELA

PARA DISTINGUIR: REPRESENTACION COMERCIAL DE EMPRESAS PETROLERAS, ASI COMO LA GESTION, ANALISIS, ASESORAMIENTO, SUPERVISION Y PLANIFICACION EMPRESARIAL EN MATERIA DE PETROLEO E HIDROCARBUROS; GESTION DE RIESGOS EMPRESARIALES, LA ORGANIZACION DE TRANSACCIONES COMERCIALES Y CONTRATOS COMERCIALES ESPECIALIZADOS EN LA INDUSTRIA PETROLERA, PETROQUIMICA Y DE HIDROCARBUROS; SERVICIOS ESPECIALIZADOS DE IMPORTACION Y EXPORTACION DE PETROLEO CRUDO Y SUS DERIVADOS, ASI COMO DE MATERIA PRIMA PARA SU TRATAMIENTO Y REFINACION, Y DE MAQUINARIAS, REPUESTOS, HERRAMIENTAS, MATERIALES Y CONSUMIBLES RELACIONADOS AL RAMO DE LA PETROQUIMICA, PETROLEO, GAS, SURFACTANTES, MEJORADORES DE FLUJO Y ESTIMULADORES DE POZOS, PRODUCTOS REFINADOS Y TODA CLASE DE HIDROCARBUROS Y SUS DERIVADOS EN ESTADO SOLIDO, LIQUIDO Y/O GASEOSO. Clase 35

DESCRIPCIÓN DE ETIQUETA: LA ETIQUETA CONSISTE EN UNA FIGURA DE FONDO BLANCO CODIGO HEX #FFFFFF. DEL LADO IZQUIERDO CONTIENE UNA FIGURA QUE EVOCA LA FORMA DE UNA GOTA O LAGRIMA, FORMADA POR DOS LINEAS CURVAS SIMETRICAS QUE NO SE TOCAN, DE COLOR ROJO CODIGO HEX #E62F3C. A LA DERECHA DE LA PRECITADA FIGURA SE OBSERVAN LAS PALABRAS CONCORD (TRADUCCION AL ESPAÑOL = CONCORDIA) Y RESOURCES (TRADUCCION AL ESPAÑOL = RECURSOS) ESCRITAS EN LETRA MAYUSCULA DE MOLDE Y TRAZO GRUESO, DEL MISMO COLOR ROJO CODIGO HEX #E62F3C. SE REIVINDICA EL CONJUNTO Y LOS COLORES ANTERIORMENTE DESCRITOS.

TRAMITANTE: ZHANG XIANG

Insc. 2025-013529 del 19 DE DICIEMBRE DE 2025

NOMBRE DE LA MARCA: CONCORD RESOURCES

SOLICITADA POR: CHINA CONCORD RESOURCES COMPANY LIMITED C.A. Domicilio: AVENIDA EUGENIO MENDOZA, EDIFICIO TORRE BNC, PISO 22, OFICINA N/A, URBANIZACION LA CASTELLANA País: VENEZUELA



PARA DISTINGUIR: SERVICIOS ESPECIALIZADOS DE CONSTRUCCION EN EL RAMO PETROLERO Y DE LOS HIDROCARBUROS; SERVICIOS DE INSTALACION Y REPARACION DE MAQUINARIA RELACIONADA CON LA INDUSTRIA PETROLERA, EXTRACCION MINERA, PERFORACION DE GAS Y DE PETROLEO; CONSTRUCCION SUBMARINA, QUE INCLUYE EL DISEÑO, FABRICACION Y MONTAJE DE PLATAFORMAS OFFSHORE, OLEODUCTOS Y OTRAS ESTRUCTURAS COMPLEJAS PARA EXTRAER Y TRANSPORTAR HIDROCARBUROS DESDE EL MAR; CONSTRUCCION DE YACIMIENTOS PETROLEROS; INSTALACION Y MANTENIMIENTO DE OLEODUCTOS Y GASODUCTOS; PERFORACION DE POZOS PROFUNDOS DE GAS Y PETROLEO.

Clase 37

DESCRIPCIÓN DE ETIQUETA: LA ETIQUETA CONSISTE EN UNA FIGURA DE FONDO BLANCO CODIGO HEX #FFFFFF. DEL LADO IZQUIERDO CONTIENE UNA FIGURA QUE EVOCA LA FORMA DE UNA GOTA O LAGRIMA, FORMADA POR DOS LINEAS CURVAS SIMETRICAS QUE NO SE TOCAN, DE COLOR ROJO CODIGO HEX #E62F3C. A LA DERECHA DE LA PRECITADA FIGURA SE OBSERVAN LAS PALABRAS CONCORD (TRADUCCION AL ESPAÑOL = CONCORDIA) Y RESOURCES (TRADUCCION AL ESPAÑOL = RECURSOS) ESCRITAS EN LETRA MAYUSCULA DE MOLDE Y TRAZO GRUESO, DEL MISMO COLOR ROJO CODIGO HEX #E62F3C. SE REIVINDICA EL CONJUNTO Y LOS COLORES ANTERIORMENTE DESCRITOS.

TRAMITANTE: ZHANG XIANG

Insc. 2025-013530 del 19 DE DICIEMBRE DE 2025

NOMBRE DE LA MARCA: CONCORD RESOURCES

SOLICITADA POR: CHINA CONCORD RESOURCES COMPANY LIMITED C.A. Domicilio: AVENIDA EUGENIO MENDOZA, EDIFICIO TORRE BNC, PISO 22, OFICINA N/A, URBANIZACION LA CASTELLANA País: VENEZUELA

PARA DISTINGUIR: SERVICIOS DE REFINACION Y TRATAMIENTO DE PETROLEO; TRANSFORMACION INDUSTRIAL Y EL PROCESAMIENTO DE HIDROCARBUROS; PRODUCCION DE ENERGIA Y LA CAPTURA DE CARBONO. Clase 40

DESCRIPCIÓN DE ETIQUETA: LA ETIQUETA CONSISTE EN UNA FIGURA DE FONDO BLANCO CODIGO HEX #FFFFFF. DEL LADO IZQUIERDO CONTIENE UNA FIGURA QUE EVOCA LA FORMA DE UNA GOTA O LAGRIMA, FORMADA POR DOS LINEAS CURVAS SIMETRICAS QUE NO SE TOCAN, DE COLOR ROJO CODIGO HEX #E62F3C. A LA DERECHA DE LA PRECITADA FIGURA SE OBSERVAN LAS PALABRAS CONCORD (TRADUCCION AL ESPAÑOL = CONCORDIA) Y RESOURCES (TRADUCCION AL ESPAÑOL = RECURSOS) ESCRITAS EN LETRA MAYUSCULA DE MOLDE Y TRAZO GRUESO, DEL MISMO COLOR ROJO CODIGO HEX #E62F3C. SE REIVINDICA EL CONJUNTO Y LOS COLORES ANTERIORMENTE DESCRITOS.

TRAMITANTE: ZHANG XIANG

Insc. 2025-013531 del 19 DE DICIEMBRE DE 2025

NOMBRE DE LA MARCA: CONCORD RESOURCES

SOLICITADA POR: CHINA CONCORD RESOURCES COMPANY LIMITED C.A. Domicilio: AVENIDA EUGENIO MENDOZA, EDIFICIO TORRE BNC, PISO 22, OFICINA N/A, URBANIZACION LA CASTELLANA País: VENEZUELA



PARA DISTINGUIR: SERVICIOS DE ANALISIS PARA LA EXPLOTACION DE YACIMIENTOS PETROLIFEROS; SERVICIOS DE EXPLORACION EN LAS INDUSTRIAS DEL PETROLEO, EL GAS Y LA MINERIA; SERVICIOS DE ANALISIS QUIMICOS; SERVICIOS DE AUDITORIAS SOBRE ENERGIA Y EL CONTROL DE POZOS DE PETROLEO; SERVICIOS DE INVESTIGACION GEOLOGICA Y GEOTECNICA; SERVICIOS DE PERITAJES DE YACIMIENTOS PETROLIFEROS, PROSPECCION DE PETROLEO. Clase 42

DESCRIPCIÓN DE ETIQUETA: LA ETIQUETA CONSISTE EN UNA FIGURA DE FONDO BLANCO CODIGO HEX #FFFFFF. DEL LADO IZQUIERDO CONTIENE UNA FIGURA QUE EVOCA LA FORMA DE UNA GOTA O LAGRIMA, FORMADA POR DOS LINEAS CURVAS SIMETRICAS QUE NO SE TOCAN, DE COLOR ROJO CODIGO HEX #E62F3C. A LA DERECHA DE LA PRECITADA FIGURA SE OBSERVAN LAS PALABRAS CONCORD (TRADUCCION AL ESPAÑOL = CONCORDIA) Y RESOURCES (TRADUCCION AL ESPAÑOL = RECURSOS) ESCRITAS EN LETRA MAYUSCULA DE MOLDE Y TRAZO GRUESO, DEL MISMO COLOR ROJO CODIGO HEX #E62F3C. SE REIVINDICA EL CONJUNTO Y LOS COLORES ANTERIORMENTE DESCRITOS.

TRAMITANTE: ZHANG XIANG

Insc. 2025-013535 del 19 DE DICIEMBRE DE 2025

NOMBRE DE LA MARCA: MAGAZINE READY2FLY

SOLICITADA POR: PIÑANGO HURTADO ANIR CIRCE DEUTRIN Domicilio: CALLE 5 QTA HEIDI URB LA BOYERA CARACAS (EL HATILLO, EDO. MIRANDA) País: VENEZUELA

PARA DISTINGUIR: REVISTAS [PUBLICACIONES PERIÓDICAS]; PAPEL Y CARTÓN; PRODUCTOS DE IMPRENTA; MATERIAL DE ENCUADERNACIÓN; FOTOGRAFÍAS; ARTÍCULOS DE PAPELERÍA; MATERIAL DIDÁCTICO; LIBRETAS; LIBROS, LIBROS PARA COLOREAR; ÁLBUMES; CUADERNOS; CUPONES IMPRESOS; DIBUJOS PARA COLOREAR; FOLLETOS; FOTOGRAFADOS; FOTOGRAFÍAS [IMPRESAS]; FUNDAS PROTECTORAS PARA LIBROS; ILUSTRACIONES; LETREROS DE PAPEL O CARTÓN. Clase 16

DESCRIPCIÓN DE ETIQUETA: EL EMBLEMA SE COMPONE DE LA FRASE MAGAZINE READY2FLY CON DISEÑO. LA PALABRA MAGAZINE (QUE AL CASTELLANO SE TRADUCE COMO REVISTA), SE ENCUENTRA EN LA PARTE SUPERIOR DE LA ETIQUETA EN COLOR NEGRO (CÓDIGO HEXADECIMAL #000000). DEBAJO Y TAMBIÉN EN COLOR NEGRO (CÓDIGO HEXADECIMAL #000000) SE LEE LA PALABRA DE FANTASÍA READY2FLY COMO UN SOLO VOCABLO, SE ENCUENTRA INTEGRADA POR LA PALABRA INGLESA READY (QUE SE TRADUCE AL CASTELLANO COMO LISTO O LISTA), EL NÚMERO 2 (DOS), Y LA PALABRA FLY (QUE SE TRADUCE AL CASTELLANO COMO VOLAR). EL NÚMERO 2 (DOS) SE REPRESENTA EN FORMA ESTILIZADA CON TERMINACIÓN QUE SE PROYECTA HACIA EL FINAL DE LA PALABRA READY2FLY, TERMINANDO EN LA SILUETA DE UN AVIÓN EN ASCENSO UBICADO A LA DERECHA DE LA LETRA Y. LAS PORCIONES DE PALABRAS READY Y FLY SE ENCUENTRAN SUBRAYADAS POR UNA LÍNEA RECTA COLOR AMARILLO (CÓDIGO HEXADECIMAL #FBBA07). NO SE REIVINDICA LA PALABRA MAGAZINE.

TRAMITANTE: PIÑANGO HURTADO ANIR CIRCE DEUTRIN



Insc. 2025-013536 del 19 DE DICIEMBRE DE 2025

SOLICITADA POR: MONTES DUARTE YOHANNA CAROLINA Domicilio: CALLE NUEVA FINAL CALLE 10 EDIF ACUARIUS PISO 3 APT 302 URB LOS PALOS GRANDES CARACAS (CHACAO) MIRANDA País: VENEZUELA



PARA DISTINGUIR: SERVICIOS DE EDUCACIÓN Y FORMACIÓN. ORGANIZACIÓN DE EXPOSICIONES CON FINES CULTURALES O EDUCATIVOS. ORGANIZACIÓN Y DIRECCIÓN DE TALLERES DE FORMACIÓN. SERVICIOS DE ENTRETENIMIENTO PRESTADOS EN ENTORNOS VIRTUALES. Clase 41

DESCRIPCIÓN DE ETIQUETA: TODO EL EMBLEMA O ETIQUETA SE ENCUENTRA EN COLOR AZUL (CÓDIGO HEXADECIMAL 3C5396) SOBRE FONDO BLANCO (CÓDIGO HEXADECIMAL #FFFFFF) Y ESTÁ CONFORMADO POR UNA LÍNEA CURVA ABIERTA O SEMICÍRCULO EXTERIOR CON LA ABERTURA HACIA EL LADO DERECHO Y QUE RODEA PARCIALMENTE LA COMPOSICIÓN, COMENZANDO EN LA PARTE INFERIOR IZQUIERDA Y EXTENDIÉNDOSE HACIA LA PARTE SUPERIOR DERECHA. SU GROSOR ES UNIFORME Y ENMARCA EL RESTO DE LAS FORMAS SIN CERRARSE POR COMPLETO. EN LA PARTE INTERNA DEL SEMICÍRCULO, HACIA EL EXTREMO IZQUIERDO Y DESDE LA LÍNEA CURVA NACE UNA COMPOSICIÓN DE LÍNEAS RECTAS, ÁNGULOS Y CURVAS EN SUCESIÓN QUE SIMULAN EN FORMA ABSTRACTA LA CABEZA ESTILIZADA DE UN CABALLO. ESTA FORMA COMBINA ÁNGULOS Y CURVAS, GENERANDO UNA SILUETA FLUIDA.

TRAMITANTE: GUEVARA CELIS OSWALDO - ANTONIO JOSE DUPUY

Insc. 2025-013537 del 19 DE DICIEMBRE DE 2025

NOMBRE DE LA MARCA: CVG ALUCASA

SOLICITADA POR: C.V.G ALUMINIO DE CARABOBO S.A (C.V.G. ALUCASA) Domicilio: CTRA CARRETERA NACIONAL GUACARA SAN JOAQUIN EDIF CVG ALUCASA PISO A OF ZONA INDUSTRIAL CARIBE GUACARA CARABOBO ZONA POSTAL 2015 País: VENEZUELA



PARA DISTINGUIR: PAPEL DE PLATA /PAPEL DE ALUMINIO. Clase 16

DESCRIPCIÓN DE ETIQUETA: DEL LADO IZQUIERDO SE ENCUENTRA UNA FIGURA QUE SE ASEMEJA A (3) BOBINA DE COLOR GRIS, DEL LADO DERECHO EN LA PARTE SUPERIOR CVG EN COLOR NEGRO Y DEBAJO ALUCASA EN COLOR ROJO Y TODO EN UN FONDO COLOR BLANCO.

TRAMITANTE: RAFAEL ANTONIO HERNANDEZ DALA

Insc. 2025-013538 del 19 DE DICIEMBRE DE 2025

NOMBRE DE LA MARCA: KARLLY

SOLICITADA POR: MO, WEIRONG Domicilio: CALLE SANTOS MICHELENA, EDIF. DON JUAN, PISO 3, APT. 3-A, SECTOR CENTRO, MARACAY, EDO. ARAGUA. País: VENEZUELA



PARA DISTINGUIR: PRODUCTOS COSMÉTICOS Y PREPARACIONES DE TOCADOR NO MEDICINALES, ACEITES PARA USOS COSMÉTICOS, ACONDICIONADORES PARA EL CABELLO, ADHESIVOS PARA USO COSMÉTICO, ALGODÓN IMPREGNADO DE PREPARACIONES DESMAQUILLANTES, ALGODÓN PARA USO COSMÉTICO; ACEITES DE PERFUMERÍA, DE JAZMÍN, DE LAVANDA, DE ROSAS, DE TOCADOR; DENTÍFRICOS NO MEDICINALES; ALMIDÓN DE APRESTO; ALMIZCLE, ÁMBAR,; AMONÍACO; PRODUCTOS ANTITRANSPIRANTES, AROMATIZANTES DE PASTELERÍA, PARA BEBIDAS, ASTRINGENTES PARA USO COSMÉTICO, BASMA (TINTE PARA USO COSMÉTICO), HISOPOS PARA USO COSMÉTICO, BETÚN PARA EL CALZADO, BLANQUEADORES PARA LAVAR LA ROPA, BRILLOS DE LABIOS, CERA ANTIDESLIZANTE PARA SUELOS, CERA DEPILATORIA; CHAMPÚS; TINTES DE TOCADOR, PARA EL CABELLO; CREMAS PARA ACLARAR LA PIEL; PRODUCTOS PARA EL CUIDADO DE LAS UÑAS; DESMAQUILLADORES; DESODORANTES PARA PERSONAS Y ANIMALES; DETERGENTES;

DUCHAS VAGINALES; ENJUAGUES BUCALES QUE NO SEAN PARA USO MÉDICO; ESMALTES DE UÑAS; ESTUCHES PARA PINTALABIOS; EXTRACTOS DE FLORES; GRASAS PARA USO COSMÉTICO; INCIENSO; JABONES, DE ALMENDRAS, DE AFEITAR, ANTITRANSPIRANTES, DESODORANTES; LACAS PARA EL CABELLO; LÁPICES DE CEJAS, DE LABIOS, PARA USO COSMÉTICO; LECHE DE ALMENDRAS PARA USO COSMÉTICO; LEJÍA; LÍQUIDOS LIMPIAPARABRISAS; LOCIONES CAPILARES, PARA DESPUÉS DEL AFEITADO, PARA USO COSMÉTICO; MAQUILLAJE; MASCARILLAS DE BELLEZA; MENTA PARA PERFUMERÍA; CALCOMANÍAS DECORATIVAS PARA USO COSMÉTICO; NECESERES DE COSMÉTICA; PAPEL DE LIJA; PASTAS DE DIENTES; PASTILLAS DE JABÓN; CALCOMANÍAS DECORATIVAS PARA UÑAS; PRODUCTOS PARA PERFUMAR EL AMBIENTE; PERFUMES; PERÓXIDO DE HIDRÓGENO PARA USO COSMÉTICO, PESTAÑAS POSTIZAS; PIEDRA PÓMEZ; PINTURA CORPORAL PARA USO COSMÉTICO; POLVOS DE MAQUILLAJE; POMADAS PARA USO COSMÉTICO; PREPARACIONES CON FILTRO SOLAR, PREPARACIONES DE ÁLOE VERA PARA USO COSMÉTICO, DE COLÁGENO; PREPARACIONES DE HIGIENE ÍNTIMA PARA USO SANITARIO; PREPARACIONES PARA ALISAR EL CABELLO; PREPARACIONES PARA DESATASCAR DESAGÜES; PREPARACIONES PARA ONDULAR EL CABELLO; BRILLANTINA CORPORAL, PARA LAS UÑAS; QUITAESMALTES; QUITAMANCHAS; SUAVIZANTES PARA LA ROPA; TALCO DE TOCADOR; TOALLITAS IMPREGNADAS DE LOCIONES COSMÉTICAS; TOALLITAS PARA BEBÉS IMPREGNADAS DE PREPARACIONES DE LIMPIEZA; TREMENTINA PARA DESENGRASAR; UÑAS POSTIZAS; VARILLAS DE INCIENSO; VELAS DE MASAJE PARA USO COSMÉTICO; ROJO PARA PULIR; SODA PARA BLANQUEAR; SALES BLANQUEADORAS, PRODUCTOS PARA QUITAR BARNICES, LACAS, PINTURAS, TINTES, PARA REMOJAR LA ROPA. Clase 3

DESCRIPCIÓN DE ETIQUETA: OBSERVAMOS LA PALABRA KARLLY (VARIANTE DEL NOMBRE CARLY, NO TIENE TRADUCCIÓN) ESCRITA EN LETRAS DE MOLDE CURSIVAS, EN COLOR NEGRO CON UN FONDO DE COLOR BLANCO, ESTANDO TODAS LAS LETRAS EN MAYÚSCULAS, CON LA PARTICULARIDAD DE QUE LA LINEA VERTICAL IZQUIERDA DE LA LETRA A Y LA LINEA VERTICAL IZQUIERDA DE LA LETRA R SE PROLONGAN UN POCO MAS HACIA ABAJO DEL RESTO DE LAS LETRAS. SE REIVINDICA EL CONJUNTO ANTERIORMENTE DESCRITO. LA DESCRIPCIÓN DE COLORES SE HA HECHO EN CUMPLIMIENTO AL AVISO OFICIAL S/N EMANADO DEL REGISTRO DE LA PROPIEDAD INTELECTUAL, DE FECHA 187/11/1996.

TRAMITANTE: MO, WEIRONG

Insc. 2025-013539 del 19 DE DICIEMBRE DE 2025

NOMBRE DE LA MARCA: KARLLY

SOLICITADA POR: MO, WEIRONG Domicilio: CALLE SANTOS MICHELENA, EDIF. DON JUAN, PISO 3, APT. 3-A, SECTOR CENTRO, MARACAY, EDO. ARAGUA. País: VENEZUELA

PARA DISTINGUIR: APARATOS E INSTRUMENTOS QUIRÚRGICOS, MÉDICOS, DENTALES Y VETERINARIOS, MIEMBROS, OJOS Y DIENTES ARTIFICIALES; ARTÍCULOS ORTOPÉDICOS; MATERIAL DE SUTURA; DISPOSITIVOS TERAPÉUTICOS Y DE ASISTENCIA PARA PERSONAS DISCAPACITADAS; APARATOS DE MASAJE; APARATOS, DISPOSITIVOS Y ARTÍCULOS DE PUERICULTURA; APARATOS, DISPOSITIVOS Y ARTÍCULOS PARA ACTIVIDADES SEXUALES, PRESERVATIVOS, CONDONES, ETIQUETAS INDICADORAS DE LA TEMPERATURA PARA USO MÉDICO, TETEROS, APARATOS, DISPOSITIVOS Y ARTÍCULOS DE PUERICULTURA; COPAS MENSURALES; MUEBLES ESPECIALES PARA USO MÉDICO; APARATOS, DISPOSITIVOS Y ARTÍCULOS PARA ACTIVIDADES SEXUALES. INSTRUMENTOS ELÉCTRICOS PARA ACUPUNTURA, AGUJAS PARA ACUPUNTURA; AGUJAS DE SUTURA, AGUJAS PARA USO MÉDICO; ALMOHADAS



CONTRA EL INSOMNIO, DE AIRE PARA USO MÉDICO; ALMOHADILLAS ABDOMINALES, ANTIESCARAS, TÉRMICAS PARA USO MÉDICO; APARATOS PARA ANÁLISIS DE SANGRE, PARA LA IDENTIFICACIÓN DE BACTERIAS PARA USO MÉDICO; ANALIZADORES DE COLESTEROL; ANDADORES CON RUEDAS, PARA PERSONAS DISCAPACITADAS; APARATOS DE ANESTESIA; ANILLOS ANTIRREUMÁTICOS, DIAMAGNÉTICOS PARA USO TERAPÉUTICO O MÉDICO, DE DENTICIÓN; ANTICONCEPTIVOS QUE NO SEAN QUÍMICOS; ANTIFACES TERAPÉUTICOS; APARATOS DE MONITORIZACIÓN DE LA DIABETES, PARA ANALIZAR LA LECHE MATERNA, PARA USO MÉDICO, PARA TRATAMIENTOS ESTÉTICOS FACIALES QUE UTILIZAN ONDAS ULTRASÓNICAS; ASPIRADORES NASALES; AUDÍOMETROS; AUDÍFONOS DE CORRECCIÓN AUDITIVA; BANDAS DE ACUPRESIÓN, GALVÁNICAS PARA USO MÉDICO; BASTONES DE CUATRO PATAS PARA USO MÉDICO; BATAS DE RECONOCIMIENTO PARA PACIENTES; BIBERONES O TETEROS; BISTURÍS; BOLSAS DE AGUA PARA USO MÉDICO, DE HIELO PARA USO MÉDICO; BOMBAS PARA USO MÉDICO; BOMBILLAS RADIÓGENAS PARA USO MÉDICO; BOTAS PARA USO MÉDICO; VENDAS PARA HERNIAS; CABESTRILLOS; CALZADO ORTOPÉDICO; CÁMARAS DE INHALACIÓN, ENDOSCÓPICAS PARA USO MÉDICO; CAMAS DE AGUA PATA USO MÉDICO, DE AIRE PARA USO MÉDICO, ESPECIALES PARA CUIDADOS MÉDICOS; CAMILLAS CON RUEDAS, PARA ENFERMOS; CAMISAS DE FUERZA; CAMPOS QUIRÚRGICOS; CÁNULAS; CATÉTERES; CATGUT; CEPILLOS QUIRÚRGICOS PARA LIMPIAR LAS CAVIDADES CORPORALES; CHUPETES ALIMENTADORES PARA BEBES; CIERRES DE BIBERONES; CINTURONES ABDOMINALES, ELÉCTRICOS PARA USO MÉDICO, HIPOGÁSTRICOS, MÉDICOS; CLIPS SUJETACHUPETAS; COJINES PARA USO MÉDICO; COLCHONES DE AIRE PARA USO MÉDICO, PARA EL PARTO; COMPRESAS ELECTROTÉRMICAS; COMPRESORES (CIRUGÍA); CONTERAS DE MULETAS; COPAS MENSTRUALES; CORSÉS PARA USO MÉDICO; CORTACALLOS; INSTRUMENTOS CORTANTES PARA USO MÉDICO; CRISTALES PARA USO TERAPÉUTICO; CUCHARAS PARA MEDICAMENTOS, PARA PACIENTES CON TEMBLORES; CUENTAGOTAS O GOTEROS PARA USO MÉDICO; CUÑAS (ORINALES); DEDILES PARA USO MÉDICO; DENTADURAS POSTIZAS; BAJALENGUAS PARA USO MÉDICO; DESFIBRILADORES; APARATOS DE DIAGNÓSTICO PARA USO MÉDICO; DIALIZADORES; DISPOSITIVOS INTRAUTERINOS; DRENAJES PARA USO MEDICO; APARATOS E INSTRUMENTOS GENERADORES DE RAYOS X PARA USO MÉDICO, QUIRÚRGICOS, UROLÓGICOS, VETERINARIOS, DE EJERCICIO PARA USO MÉDICO; ELÁSTICOS DE ORTODONCIA; ELECTROCARDIOGRAFOS; ELECTRODOS PARA USO MÉDICO; ENEMAS PARA USO MÉDICO; ESCALPELOS; ESCUPIDERAS PARA USO MÉDICO; TENSIÓMETROS; ESPEJOS DE DENTISTAS, PARA CIRUJANOS; ESPIRÓMETROS; ESPONJAS QUIRÚRGICAS; ESTETOSCOPIOS; MARCAPASOS; ESTIMULADORES CEREBRALES; ESTUCHES DE MÉDICOS; FAJAS ABDOMINALES, DE EMBARAZO, ORTOPÉDICAS, UMBILICALES; FÉRULAS PARA USO QUIRÚRGICO; FILTROS DE RAYOS ULTRAVIOLETA PARA USO MÉDICO; APARATOS DE FISIOTERAPIA; FORCEPS; FRASCOS CUENTAGOTAS PARA USO MÉDICO; FRESAS PARA USO ODONTOLÓGICO; APARATOS DE FUMIGACIÓN PARA USO MÉDICO; GASTROSCOPIOS; GRAPAS QUIRÚRGICAS; GRÚAS DE ELEVACIÓN PARA PACIENTES; GUANTES PARA MASAJES; HEMOCITÓMETROS; HILO QUIRÚRGICO; APARATOS DE IMAGENOLOGÍA POR RESONANCIA MAGNÉTICA (IRM) PARA USO MÉDICO; DISPOSITIVOS IMPLANTABLES PARA LA ADMINISTRACIÓN SUBCUTÁNEA DE FÁRMACOS; IMPLANTES BIODEGRADABLES DE FIJACIÓN ÓSEA, QUIRÚRGICOS COMPUESTOS DE MATERIALES ARTIFICIALES; IMPLANTES ANTICONCEPTIVOS; INCUBADORAS PARA RECIÉN NACIDOS; INHALADORES, DE HIDRÓGENO; INSUFLADORES; INYECTORES PARA USO MÉDICO; JERINGAS HIPODÉRMICAS, PARA INYECCIONES, PARA USO MÉDICO, URETRALES, UTERINAS, VAGINALES; JUGUETES SEXUALES; LÁMPARAS DE CUARZO, DE CURADO, DE RAYOS ULTRAVIOLETA PARA USO MÉDICO; LANCETAS; LÁSERES PARA USO MÉDICO; LENTES DE CONTACTO PARA IMPLANTACIÓN QUIRÚRGICA; LIMPIADORES DE OÍDOS; RASPADORES DE LENGUA; APARATOS PARA LIMPIAR LAS CAVIDADES

DEL CUERPO; MALETINES ESPECIALES PARA INSTRUMENTAL MÉDICO; MANDÍBULAS ARTIFICIALES; MANTAS ELÉCTRICAS PARA USO MÉDICO; APARATOS DE MASAJE; MASAJEADORES DE ENCÍAS PARA BEBES; APARATOS PARA MASAJES ESTÉTICOS; MÁSCARAS DE LED PARA USO TERAPÉUTICO; MÁSCARAS DE PROTECCIÓN PARA USO MÉDICO; MASCARILLAS DE ANESTESIA, PARA PERSONAL MÉDICO, RESPIRATORIAS PARA LA RESPIRACIÓN ARTIFICIAL, DESECHABLES CALENTADAS CON VAPOR PARA USO TERAPÉUTICO, HIGIÉNICAS, HIGIÉNICAS DE GASA REUTILIZABLES; MEDIAS ELÁSTICAS PARA USO QUIRÚRGICO, PARA VÁRICES; GLUCÓMETROS; MESAS DE OPERACIONES, DE RECONOCIMIENTO MÉDICO; APARATOS DE MICRODERMOABRASIÓN; MULETAS; MUÑECAS ERÓTICAS O SEXUALES; NANORROBOTS PARA USO MÉDICO; APARATOS OBSTÉTRICOS PARA PERSONAS Y PARA EL GANADO; OFTALMOSCOPIOS; OJOS ARTIFICIALES; ORINALES; PALANGANAS; PANTALLAS RADIOLÓGICAS PARA USO MÉDICO; PARCHES DE ENFRIAMIENTOS; PEINES ANTIPIOJOS; PESARIOS; PIEL ARTIFICIAL PARA USO QUIRÚRGICO; PINZAS PARA CASTRAR; PLANTILLAS ORTOPÉDICAS; PRENDAS DE COMPRESIÓN; DISPOSITIVOS DE PROTECCIÓN CONTRA LOS RAYOS X PARA USO MÉDICO; SALVACAMAS; APARATOS PARA PROTEGER LOS OÍDOS; PULSERAS PARA USO MÉDICO; PULSÍMETROS; OFTALMÓMETROS; RADIOGRAFÍAS PARA USO MÉDICO; APARATOS DE RADIOLOGÍA, DE RADIOTERAPIA, DE RAYOS X, DE REANIMACIÓN PARA USO MÉDICO; RECIPIENTES ESPECIALES PARA DESECHOS MÉDICOS, PARA APLICAR MEDICAMENTOS; APARATOS PARA LA REGENERACIÓN DE CÉLULAS MADRE, DE REHABILITACIÓN FÍSICA PARA USO MÉDICO; APARATOS PARA LA RESPIRACIÓN ARTIFICIAL; RESPIRADORES; ROBOTS QUIRÚRGICOS; RODILLERAS ORTOPÉDICAS; ROPA ESPECIAL PARA EL QUIRÓFANO; SÁBANAS PARA LA INCONTINENCIA; SACALECHES; SIERRA QUIRÚRGICA; SILLAS ORINAL; SILLONES DE DENTISTA, PARA USO MÉDICO; SONDAS PARA USO MÉDICO, URETRALES; SOPORTES DEL ARCO DEL PIE PARA EL CALZADO, PARA LOS PIES PLANOS; STENTS; SUSPENSORIOS (VENDAS); TAPONES PARA LOS OÍDOS; TERMÓMETROS PARA USO MÉDICO; APARATOS DE TEST DE ADN Y ARN; TETINAS DE BIBERONES; TIENTAS QUIRÚRGICAS; TIJERAS QUIRÚRGICAS; TOMÓGRAFOS PARA USO MÉDICO; APARATOS PARA EL TRATAMIENTO DEL ACNÉ, PARA TRATAR LA SORDERA; TRITURADORES DE PASTILLAS; TROCARES; TROMPETILLAS ACÚSTICAS; TUBOS DE RAYOS X PARA USO MÉDICO; DISPOSITIVOS URINARIOS PORTÁTILES; VAPORIZADORES PARA USO MÉDICO; VENDAS DE YESO PARA USO MÉDICO, DE SUJECIÓN, ELÁSTICAS, ORTOPÉDICAS PARA LAS ARTICULACIONES; VENTOSAS PARA USO MÉDICO; VIBRADORES; APARATOS VIBRATORIOS PARA CAMAS. Clase 10

DESCRIPCIÓN DE ETIQUETA: OBSERVAMOS LA PALABRA KARLLY (VARIANTE DEL NOMBRE CARLY, NO TIENE TRADUCCIÓN) ESCRITA EN LETRAS DE MOLDE CURSIVAS, EN COLOR NEGRO CON UN FONDO DE COLOR BLANCO, ESTANDO TODAS LAS LETRAS EN MAYÚSCULAS, CON LA PARTICULARIDAD DE QUE LA LINEA VERTICAL IZQUIERDA DE LA LETRA A Y LA LINEA VERTICAL IZQUIERDA DE LA LETRA R SE PROLONGAN UN POCO MAS HACIA ABAJO DEL RESTO DE LAS LETRAS. SE REIVINDICA EL CONJUNTO ANTERIORMENTE DESCRITO. LA DESCRIPCIÓN DE COLORES SE HA HECHO EN CUMPLIMIENTO AL AVISO OFICIAL S/N EMANADO DEL REGISTRO DE LA PROPIEDAD INTELECTUAL, DE FECHA 187/11/1996.

TRAMITANTE: MO, WEIRONG

Insc. 2025-013540 del 19 DE DICIEMBRE DE 2025

NOMBRE DE LA MARCA: KARLLY

SOLICITADA POR: MO, WEIRONG Domicilio: CALLE SANTOS MICHELENA, EDIF. DON JUAN, PISO 3, APT. 3-A, SECTOR CENTRO, MARACAY, EDO. ARAGUA. País: VENEZUELA



PARA DISTINGUIR: PAPEL Y CARTÓN; PRODUCTOS DE IMPRENTA; MATERIAL DE ENCUADERNACIÓN; FOTOGRAFÍAS; ARTÍCULOS DE PAPELERÍA, ETIQUETAS DE PAPEL O CARTÓN Y ARTÍCULOS DE OFICINA, EXCEPTO MUEBLES; ACUARELAS; ADHESIVOS DE PAPELERÍA O PARA USO DOMÉSTICO; MÁQUINAS ELÉCTRICAS O NO PARA AFILAR LÁPICES; ARCHIVADORES; ARCILLA PARA MODELAR; ATLAS; BABEROS DE PAPEL; BLOCS; BOLSAS (SOBRES, BOLSITAS) DE PAPEL MATERIAS PLÁSTICAS PARA EMPAQUETAR, BOLSAS DE BASURAS DE MATERIAS PLÁSTICAS, BOLSAS DE COMPRAS, DE PAPEL O DE MATERIAS PLÁSTICAS; BORRADORES PARA PIZARRAS; PRODUCTOS PARA BORRAR; BROCHAS PARA PINTORES; BURILES, CABALLETES DE PINTURA; CAJAS DE PAPEL O CARTÓN, CALCOMANÍAS; PATRONES PARA CALCAR; CARACTERES DE IMPRENTA; CARPETAS PARA DOCUMENTOS; CARTELERAS; CARTILLAS; CARTUCHOS DE TINTA; CHINCHES O TACHUELAS; CINTAS ADHESIVAS DE PAPELERÍA O PARA USO DOMÉSTICO; COLAS DE PAPELERÍA O PARA USO DOMÉSTICO; CUADERNOS; MÁQUINAS DE ESCRIBIR; ARTÍCULOS O INSTRUMENTOS DE ESCRITURA; ESCUADRAS DE DIBUJO; APARATOS MANUALES PARA ETIQUETAR, FIGURITAS DE PAPEL MACHÉ; FILTROS DE PAPEL PARA CAFÉ; FOLLETOS; FORROS PARA LIBROS O CUADERNOS; FOTOGRAFÍAS, FUNDAS; GANCHOS O CLIPS SUJETAPAPELES; GLOBOS TERRÁQUEOS; GOMAS (ELÁSTICOS) DE OFICINA; GOMAS DE BORRAR; GRAPADORAS O ABROCHADORAS, GRAPAS DE OFICINA; GUILLOTINAS; HOJAS ABSORBENTES DE PAPEL O DE MATERIAS PLÁSTICAS PARA EMBALAR PRODUCTOS ALIMENTICIOS, HOJAS DE CELULOSA; HOJAS DE MATERIAS PLÁSTICAS CON BURBUJAS PARA EMBALAR O EMPAQUETAR; DISPOSITIVOS HUMECTANTES; LÁPICES, LÁPICES DE PIZARRA, MARCADORES; LIBRETAS, LIBROS, PARA COLOREAR; LIENZOS PARA PINTAR; LÍQUIDOS CORRECTORES; MANTELERÍAS DE PAPEL; MATERIAL DE INSTRUCCIÓN, EXCEPTO APARATOS Y MATERIAL DIDÁCTICO; MINAS DE LÁPICES; PAPEL CARBÓN; PAPEL DE ALUMINIO; PAPEL HIGIÉNICO, LUMINOSO, MACHÉ, MULTICOPIA, PARA MÁQUINAS REGISTRADORAS, PARA MESAS DE RECONOCIMIENTO MÉDICO, PARA RADIOGRAMAS, PARAFINADO, PERGAMINO, SECANTE; PATRONES DE BORDADO, DE COSTURA; PELÍCULAS ADHERENTES Y EXTENSIBLES DE MATERIAS PLÁSTICAS PARA LA PAPELERÍA; PERFORADORAS; APARATOS PARA PLASTIFICAR DOCUMENTOS; PLUMAS; PORTALÁPICES; PORTAMINAS; BRILLANTINA PARA PAPELERÍA; REGLAS DE DIBUJO; RÓTULOS DE PAPEL O CARTÓN; SACABOCADOS; SACAPUNTAS; SERVILLETAS DE PAPEL; SOBRES; TINTA CHINA; TIZA PARA ESCRIBIR; TOALLAS DE PAPEL; TOALLITAS DE PAPEL PARA DESMAQUILLAR, DE TOCADOR DE PAPEL, ETIQUETAS. Clase 16

DESCRIPCIÓN DE ETIQUETA: OBSERVAMOS LA PALABRA KARLLY (VARIANTE DEL NOMBRE CARLY, NO TIENE TRADUCCIÓN) ESCRITA EN LETRAS DE MOLDE CURSIVAS, EN COLOR NEGRO CON UN FONDO DE COLOR BLANCO, ESTANDO TODAS LAS LETRAS EN MAYÚSCULAS, CON LA PARTICULARIDAD DE QUE LA LINEA VERTICAL IZQUIERDA DE LA LETRA A Y LA LINEA VERTICAL IZQUIERDA DE LA LETRA R SE PROLONGAN UN POCO MAS HACIA ABAJO DEL RESTO DE LAS LETRAS. SE REIVINDICA EL CONJUNTO ANTERIORMENTE DESCRITO. LA DESCRIPCIÓN DE COLORES SE HA HECHO EN CUMPLIMIENTO AL AVISO OFICIAL S/N EMANADO DEL REGISTRO DE LA PROPIEDAD INTELECTUAL, DE FECHA 187/11/1996.

TRAMITANTE: MO, WEIRONG

Insc. 2025-013541 del 19 DE DICIEMBRE DE 2025

NOMBRE DE LA MARCA: FOCACCIAS

SOLICITADA POR: PISCOPO LATTANZIO, VINCENZO DAVID Domicilio: CALLE NAGUANAGUA, EDIF. MARRUNA, PISO 7, APT. 701, URB. TRIGAL, CENTRO, NAGUANAGUA, CARABOBO. País: VENEZUELA



PARA DISTINGUIR: CAFÉ, TE, CACAO Y SUS SUCEDÁNEOS, ACHICORIA; ARROZ, ARROZ CON LECHE; AZÚCAR, BAOZI, TAPIOCA, SAGÚ, SUCEDÁNEOS DEL CAFÉ, HARINAS Y PREPARACIONES A BASE DE CEREALES, BARRAS DE CEREALES, AVENA MOLIDA, HOJUELAS DE AVENA; MONDADA; PASTAS ALIMENTICIAS Y FIDEOS, PAN, BURRITOS, OBLEAS, PANQUEQUES, CRUASANES, TEQUEÑOS, TORTILLAS, PRODUCTOS DE PASTELERÍA Y CONFITERÍA, PIZZAS, HOGAZAS; DULCES, DULCES DE LECHE, CHICLES; CHOCOLATE; GALLETAS, WAFLES, CONOS; HELADOS CREMOSOS, SORBETES Y OTROS HELADOS; MIEL, JARABE DE MELAZA, LEVADURA, POLVOS PARA ESPONJAR, POLVOS DE HORNEAR; SAL, PRODUCTOS PARA SAZONAR, MOSTAZA, VINAGRE, SALSAS Y OTROS CONDIMENTOS, ESPECIAS, CHOW-CHOW, CHUTNEY, CLAVO, AJO MOLIDO, ALCAPARRAS, ADEREZOS PARA ENSALADAS, ALMIDÓN PARA USO ALIMENTICIO, ANÍS (SEMILLAS), ANÍS ESTRELLADO, AROMATIZANTES ALIMENTARIOS QUE NO SEAN ACEITES ESENCIALES, DE VAINILLA PARA USO CULINARIO; SABORIZANTES DE CAFÉ; BICARBONATO DE SODA PARA USO CULINARIO, AZAFRÁN, CÚRCUMA, CURRY, CUSCÚS, HIERBAS EN CONSERVA; HIELO; BEBIDAS A BASE DE CACAO, DE CAFÉ, DE CHOCOLATE, DE MANZANILLA, DE TÉ, DE TÉ CON LECHE; CREMA INGLESA, TÁRTARA; FRUTOS SECOS RECUBIERTOS DE CHOCOLATE; HAMBURGUESAS CON QUESO (SÁNDWICHES); INFUSIONES QUE NO SEAN PARA USO MÉDICO; JALEA REAL; KETCHUP; MALTA PARA LA ALIMENTACIÓN HUMANA; MALTOSA; MAYONESA; MIEL; MOSTAZA; MOUSSE DE CHOCOLATE; ÑOQUIS; PASTAS PARTA UNTAR A BASE DE CHOCOLATE; BOMBONES DE CHOCOLATE; PASTELES O EMPANADAS DE CARNE; PASTELITOS DE ARROZ; PERROS CALIENTES; PESTO, PÁPRIKA, PIMIENTA; PIZZAS; PUDINES; SAL DE COCINA; SUCEDÁNEOS DEL TÉ A BASE DE FLORES U HOJAS; SUSHI; TACOS; TARTAS O EMPANADAS SALADAS; TISANAS; TURRÓN; YOGUR HELADO CREMOSO; ADOBOS; ALGAS (CONDIMENTOS); BARRAS DE CEREALES; BARRITAS DE CEREALES RICAS EN PROTEÍNAS; CARAMELOS BLANDOS; CARAMELOS DE MENTA; CEBADA MOLIDA; CHOCOLATE CON LECHE; COCADAS; COMIDAS PREPARADAS A BASE DE FIDEOS; HOJUELAS DE AVENA, DE MAÍZ, DE CEREALES SECOS; PANQUEQUES; CRUSSANES; ESPAGUETIS; CARAMELOS; HARINAS; HIELO; MACARRONES; MISO; PALOMITAS DE MAÍZ; PAN ÁZIMO, DE JENGIBRE, RALLADO, SIN GLUTEN; PANECILLOS; PAPEL COMESTIBLE; PELMENI; PICALILLI; PRALINÉS; PROFITEROLES; RAVIOLIS; RELISH; SÁNDWICHES; SALSA DE TOMATE, DE SOYA; TÉ HELADO; TORTILLAS DE HARINA O MAÍZ. Clase 30

DESCRIPCIÓN DE ETIQUETA: OBSERVAMOS LA PALABRA FOCACCIAS (DEL ITALIANO: HOGAZAS) ESCRITA EN LETRAS DE MOLDE, EN COLOR ROJO, EN UN FONDO DE COLOR BLANCO, CON LA PARTICULARIDAD DE QUE LA LETRA F ESTÁ EN MAYÚSCULA Y TIENE UN GORRO DE CHEF COLOCADO ENCIMA Y UN POCO LADEADO HACIA LA IZQUIERDA; EL RESTO DE LAS LETRAS ESTÁN EN MINÚSCULAS; ESTE GORRO ESTA DIBUJADO CON DOS COLORES, EL COLOR VERDE MANZANA DELINEA EN LA PARTE SUPERIOR AL GORRO Y EN LA PARTE INFERIOR IZQUIERDA DEL MISMO, Y EN LA PARTE INFERIOR DERECHA DEL GORRO ES DE COLOR ROJO, ESTOS COLORES ESTÁN SEPARADOS POR EL COLOR BLANCO QUE SIRVE DE FONDO DEL GORRO; ENCIMA DE LA LETRA I PODEMOS OBSERVAR TRES PUNTOS, VISTOS DESDE ABAJO HACIA ARRIBA, SON DE COLOR ROJO EL INFERIOR, BLANCO DELINEADO CON UNA LINEA ROJA EL DEL MEDIO Y EL SUPERIOR ES DE COLOR VERDE MANZANA. SE REIVINDICA EL CONJUNTO ANTERIORMENTE DESCRITO. LA DESCRIPCIÓN DE COLORES SE HA HECHO EN CUMPLIMIENTO AL AVISO OFICIAL S/N EMANADO DEL REGISTRO DE LA PROPIEDAD INTELECTUAL, DE FECHA 18/11/1196.

TRAMITANTE: PISCOPO LATTANZIO, VINCENZO DAVID

Insc. 2025-013542 del 19 DE DICIEMBRE DE 2025**NOMBRE DE LA MARCA:** FOCACCIAS**SOLICITADA POR:** PISCOPO LATTANZIO, VINCENZO DAVID Domicilio: CALLE NAGUANAGUA, EDIF. MARRUNA, PISO 7, APT. 701, URB. TRIGAL, CENTRO, NAGUANAGUA, CARABOBO. País: VENEZUELA

PARA DISTINGUIR: GESTIÓN DE NEGOCIOS COMERCIALES ASOCIADO A LA COMPRA, VENTA DE VÍVERES, CONFITERÍA, GRANOS, CHARCUTERÍA, QUESOS, CARNE DE RES, CERDO, AVES DE CORRAL, PESCADO, FRUTAS, HORTALIZAS, VERDURAS, CEREALES, PRODUCTOS LÁCTEOS Y PASTEURIZADOS, PASTELERÍA Y REPOSTERÍA, CONDIMENTOS Y ESPECIES, FRUTOS SECOS, MANICERÍA, CHOCOLATES, ACEITES COMESTIBLES, MANTECAS; REFRESCOS, BEBIDAS AZUCARADAS, BEBIDAS ENERGIZANTES, MALTAS; BARES, RESTAURANTE, COMIDA RÁPIDA, HAMBURGUESAS, PEPITOS, CHAWARMA, TERNERITOS, PIZZAS, PASTICHOS, HOGAZAS, DULCES Y POSTRES, PARRILLA, PASTELERÍA, CAFÉS, CAFETERÍA. FRANQUICIADO DE MARCAS. PÁGINA WEB COMERCIAL DEDICADA A LA VENTA DE VÍVERES, CONFITERÍA, GRANOS, CHARCUTERÍA, QUESOS, CARNE DE RES, CERDO, AVES DE CORRAL, PESCADO, FRUTAS, HORTALIZAS, VERDURAS, CEREALES, PRODUCTOS LÁCTEOS Y PASTEURIZADOS, REFRESCOS, JUGOS, BEBIDAS ENERGIZANTES, MALTAS, PASTELERÍA Y REPOSTERÍA, HAMBURGUESAS, PEPITOS CHAWARMA, TERNERITOS, PIZZAS, PASTAS, HOGAZAS, PASTICHOS, PARRILLAS, CONDIMENTOS Y ESPECIES, FRUTOS SECOS, MANICERÍA, CHOCOLATES. Clase 35

DESCRIPCIÓN DE ETIQUETA: OBSERVAMOS LA PALABRA FOCACCIAS (DEL ITALIANO: HOGAZAS) ESCRITA EN LETRAS DE MOLDE, EN COLOR ROJO, EN UN FONDO DE COLOR BLANCO, CON LA PARTICULARIDAD DE QUE LA LETRA F ESTÁ EN MAYÚSCULA Y TIENE UN GORRO DE CHEF COLOCADO ENCIMA Y UN POCO LADEADO HACIA LA IZQUIERDA; EL RESTO DE LAS LETRAS ESTÁN EN MINÚSCULAS; ESTE GORRO ESTA DIBUJADO CON DOS COLORES, EL COLOR VERDE MANZANA DELINEA EN LA PARTE SUPERIOR AL GORRO Y EN LA PARTE INFERIOR IZQUIERDA DEL MISMO, Y EN LA PARTE INFERIOR DERECHA DEL GORRO ES DE COLOR ROJO, ESTOS COLORES ESTÁN SEPARADOS POR EL COLOR BLANCO QUE SIRVE DE FONDO DEL GORRO; ENCIMA DE LA LETRA I PODEMOS OBSERVAR TRES PUNTOS, VISTOS DESDE ABAJO HACIA ARRIBA, SON DE COLOR ROJO EL INFERIOR, BLANCO DELINEADO CON UNA LINEA ROJA EL DEL MEDIO Y EL SUPERIOR ES DE COLOR VERDE MANZANA. SE REIVINDICA EL CONJUNTO ANTERIORMENTE DESCRITO. LA DESCRIPCIÓN DE COLORES SE HA HECHO EN CUMPLIMIENTO AL AVISO OFICIAL S/N EMANADO DEL REGISTRO DE LA PROPIEDAD INTELECTUAL, DE FECHA 18/11/1196.

TRAMITANTE: PISCOPO LATTANZIO, VINCENZO DAVID**Insc. 2025-013543 del 19 DE DICIEMBRE DE 2025****NOMBRE DE LA MARCA:** FOCACCIAS**SOLICITADA POR:** FOCACCIAS, C.A. Domicilio: CALLE NAGUANAGUA, EDIF. STA BARBARA, PISO PLANTA BAJA, LOCAL No.3, URB. TRIGAL, CENTRO, VALENCIA, EDO. CARABOBO. País: VENEZUELA

PARA DISTINGUIR: LA EMPRESA SE DEDICA A LA FABRICACIÓN, ELABORACIÓN, IMPORTACIÓN, EXPORTACIÓN, DISTRIBUCIÓN Y COMERCIALIZACIÓN DE ALIMENTOS, CARNES DE BOVINO, PORCINO, AVES DE CORRAL, PESCADO, FRUTAS, HORTALIZAS, VERDURAS,



CEREALES, PRODUCTOS LÁCTEOS Y PASTEURIZADOS, JUGOS, PASTELERÍA Y REPOSTERÍA, HAMBURGUESAS, PEPITOS, SHAWARMA, TERNERITOS, PIZZAS, PASTAS, PASTICHOS, HOGAZAS Y CAFETERÍA. Clase NC

DESCRIPCIÓN DE ETIQUETA: OBSERVAMOS LA PALABRA FOCACCIA (DEL ITALIANO: HOGAZAS) ESCRITA EN LETRAS DE MOLDE, EN COLOR ROJO, EN UN FONDO DE COLOR BLANCO, CON LA PARTICULARIDAD DE QUE LA LETRA F ESTÁ EN MAYÚSCULA Y TIENE UN GORRO DE CHEF COLOCADO ENCIMA Y UN POCO LADEADO HACIA LA IZQUIERDA; EL RESTO DE LAS LETRAS ESTÁN EN MINÚSCULAS; ESTE GORRO ESTÁ DIBUJADO CON DOS COLORES, EL COLOR VERDE MANZANA DELINEA EN LA PARTE SUPERIOR AL GORRO Y EN LA PARTE INFERIOR IZQUIERDA DEL MISMO, Y EN LA PARTE INFERIOR DERECHA DEL GORRO ES DE COLOR ROJO, ESTOS COLORES ESTÁN SEPARADOS POR EL COLOR BLANCO QUE SIRVE DE FONDO DEL GORRO; ENCIMA DE LA LETRA I PODEMOS OBSERVAR TRES PUNTOS, VISTOS DESDE ABAJO HACIA ARRIBA, SON DE COLOR ROJO EL INFERIOR, BLANCO DELINEADO CON UNA LINEA ROJA EL DEL MEDIO Y EL SUPERIOR ES DE COLOR VERDE MANZANA. SE REIVINDICA EL CONJUNTO ANTERIORMENTE DESCRITO. LA DESCRIPCIÓN DE COLORES SE HA HECHO EN CUMPLIMIENTO AL AVISO OFICIAL S/N EMANADO DEL REGISTRO DE LA PROPIEDAD INTELECTUAL, DE FECHA 18/11/1196.

TRAMITANTE: PISCOPO LATTANZIO, VINCENZO DAVID

Insc. 2025-013544 del 19 DE DICIEMBRE DE 2025

SOLICITADA POR: INDUSTRIAS GALLETAS LUNA, C.A. (INGALUCA) Domicilio: CTRA NACIONAL, TRON CAL 13, SALIDA HACIA CHAGUARAMAS CASA N RO S/N SECTOR EL LIDO VALLE DE LA PASCUA GUARICO País: VENEZUELA

GALLETAS LUNA

PARA DISTINGUIR: CAFÉ, TÉ, CACAO Y SUS SUCEDÁNEOS; ARROZ, PASTAS ALIMENTICIAS Y FIDEOS; TAPIOCA Y SAGÚ; HARINAS Y PREPARACIONES A BASE DE CEREALES; PAN, PRODUCTOS DE PASTELERÍA Y CONFITERÍA; CHOCOLATE; HELADOS CREMOSOS, SORBETES Y OTROS HELADOS; AZÚCAR, MIEL, JARABE DE MELAZA; LEVADURA, POLVOS DE HORNEAR; SAL, PRODUCTOS PARA SAZONAR, ESPECIAS, HIERBAS EN CONSERVA; VINAGRE, SALSAS Y OTROS CONDIMENTOS; HIELO. Clase 30

TRAMITANTE: FENG ZHIWEN

Insc. 2025-013545 del 19 DE DICIEMBRE DE 2025

SOLICITADA POR: MARTINEZ SEIJAS, ALFREDO JOSE Domicilio: Valencia, Estado Carabobo País: VENEZUELA

LOTERIA ANIMALITOS

PARA DISTINGUIR: ES UN JUEGO DE LOTERIAS Clase 41

TRAMITANTE: MARTINEZ SEIJAS ALFREDO JOSE

Insc. 2025-013546 del 19 DE DICIEMBRE DE 2025

SOLICITADA POR: CORPORACIÓN ANDIFAR S.A. DE C.V. Domicilio: Tegucigalpa, Honduras País: HONDURAS

TRICLOR

PARA DISTINGUIR: COMPRENDE PRODUCTOS FARMACÉUTICOS, MEDICAMENTOS DE USO HUMANO Y PREPARACIONES PARA USO MÉDICO, DISEÑADOS PARA COMBATIR INFECCIONES MICÓTICAS SENSIBLES DE USO DERMATOLÓGICO. ANTIMICÓTICO, ANTIBIÓTICO, ANTIINFLAMATORIO DE USO TÓPICO. Clase 5

TRAMITANTE: FLAMARIQUE RIERA JOSE FAUSTINO - CARLOS GUILLERMO DOMINGUEZ HERNANDEZ - BARRIOS BALZAN KATHLEEN GABRIELA - LOPEZ DURAN LUIS EDUARDO - SILVA LOYNAZ ALFREDO IGNACIO - SUPERLANO ROSA VIRGINIA

Insc. 2025-013547 del 19 DE DICIEMBRE DE 2025

SOLICITADA POR: CORPORACIÓN ANDIFAR S.A. DE C.V. Domicilio: Tegucigalpa, Honduras País: HONDURAS

ANDIFAR

PARA DISTINGUIR: ESTABLECIMIENTO FARMACÉUTICO PARA LA COMERCIALIZACIÓN Y DISTRIBUCIÓN DE PRODUCTOS FARMACÉUTICOS Y MEDICAMENTOS DE USO HUMANO. Clase NC

TRAMITANTE: FLAMARIQUE RIERA JOSE FAUSTINO - CARLOS GUILLERMO DOMINGUEZ HERNANDEZ - BARRIOS BALZAN KATHLEEN GABRIELA - LOPEZ DURAN LUIS EDUARDO - SILVA LOYNAZ ALFREDO IGNACIO - SUPERLANO ROSA VIRGINIA

Insc. 2025-013548 del 19 DE DICIEMBRE DE 2025

SOLICITADA POR: CORPORACIÓN ANDIFAR S.A. DE C.V. Domicilio: Tegucigalpa, Honduras País: HONDURAS

ANDIZOL

PARA DISTINGUIR: COMPRENDE PRODUCTOS FARMACÉUTICOS, MEDICAMENTOS DE USO HUMANO Y PREPARACIONES DE USO MÉDICO. Clase 5

TRAMITANTE: FLAMARIQUE RIERA JOSE FAUSTINO - CARLOS GUILLERMO DOMINGUEZ HERNANDEZ - BARRIOS BALZAN KATHLEEN GABRIELA - LOPEZ DURAN LUIS EDUARDO - SILVA LOYNAZ ALFREDO IGNACIO - SUPERLANO ROSA VIRGINIA

Insc. 2025-013549 del 19 DE DICIEMBRE DE 2025

SOLICITADA POR: CORPORACIÓN ANDIFAR S.A. DE C.V. Domicilio: Tegucigalpa, Honduras País: HONDURAS

ANDI-VAGIL

PARA DISTINGUIR: COMPRENDE PRODUCTOS FARMACÉUTICOS, MEDICAMENTOS DE USO HUMANO Y PREPARACIONES PARA USO MÉDICO. Clase 5

TRAMITANTE: FLAMARIQUE RIERA JOSE FAUSTINO - CARLOS GUILLERMO DOMINGUEZ HERNANDEZ - BARRIOS BALZAN KATHLEEN GABRIELA - LOPEZ DURAN LUIS EDUARDO - SILVA LOYNAZ ALFREDO IGNACIO - SUPERLANO ROSA VIRGINIA

Insc. 2025-013551 del 19 DE DICIEMBRE DE 2025

SOLICITADA POR: CORPORACIÓN ANDIFAR S.A. DE C.V. Domicilio: Tegucigalpa, Honduras País: HONDURAS

ANDICAÍNA

PARA DISTINGUIR: COMPRENDE PRODUCTOS FARMACÉUTICOS, MEDICAMENTOS DE USO HUMANO Y PREPARACIONES PARA USO MÉDICO, ESPECÍFICAMENTE ANESTÉSICO Y ANTISÉPTICO LOCAL DE USO TÓPICO PRINCIPALMENTE PARA ENFERMEDADES ANORRECTALES Y GINECOLÓGICAS Clase 5

TRAMITANTE: FLAMARIQUE RIERA JOSE FAUSTINO - CARLOS GUILLERMO DOMINGUEZ HERNANDEZ - BARRIOS BALZAN KATHLEEN GABRIELA - LOPEZ DURAN LUIS EDUARDO - SILVA LOYNAZ ALFREDO IGNACIO - SUPERLANO ROSA VIRGINIA

Insc. 2025-013552 del 19 DE DICIEMBRE DE 2025

NOMBRE DE LA MARCA: GULF ORCHID

SOLICITADA POR: GULF ORCHID PERFUME MANUFACTURING L.L.C. Domicilio: New Industrial Area, Sector 4, Block 2, Plot 1, Umm Al Quwain País: EMIRATOS ARABES UNIDOS



PARA DISTINGUIR: PERFUMES, PRODUCTOS PARA PERFUMAR EL AMBIENTE, AROMAS (ACEITES ESENCIALES), ACEITES DE PERFUMERÍA Clase 3

DESCRIPCIÓN DE ETIQUETA: EL CONJUNTO GRAFICO ESTA COMPUESTO POR UN ISOTIPO FLORAL ESTILIZADO Y UN LOGOTIPO TIPOGRÁFICO. EN LA PARTE SUPERIOR SE OBSERVA UNA FIGURA FLORAL SIMÉTRICA, FORMADA POR LÍNEAS NEGRAS FINAS Y LIMPIAS. LOS PÉTALOS SE ENTRELAZAN DE MANERA GEOMÉTRICA ALREDEDOR DE UN PEQUEÑO CÍRCULO CENTRAL. DEBAJO DEL SÍMBOLO APARECE LA FRASE GULF ORCHID EN LETRAS MAYÚSCULAS, COLOR NEGRO, CON UNA TIPOGRAFÍA ESTILIZADA. EN LA PARTE INFERIOR SE INCLUYE CARACTERES EN ARABE, EN COLOR NEGRO, QUE SE TRADUCEN COMO GULF ORCHID. GULF ORCHID SE TRADUCE AL ESPAÑOL COMO ORQUIDEA DEL GOLFO. SE REIVINDICA EL CONJUNTO DESCRITO.

TRAMITANTE: QUIJADA TORRES NEXCYS ORIANA

Insc. 2025-013553 del 19 DE DICIEMBRE DE 2025

NOMBRE DE LA MARCA: KUKO'S

SOLICITADA POR: EL MUNDO DE LAS PIJAMAS 2010, C.A. Domicilio: Urb. Centro Caracas, Distrito Capital País: VENEZUELA



PARA DISTINGUIR: PRENDAS DE VESTIR, CALZADO, ARTÍCULOS DE SOMBRERERÍA. Clase 25

DESCRIPCIÓN DE ETIQUETA: CONSISTE EN LA PALABRA KUKO'S (PALABRA DE FANTASÍA, TAL COMO SE SOLICITA NO TIENE TRADUCCIÓN), ESCRITA EN LETRA DE IMPRENTA, LA INICIAL EN MAYÚSCULA Y EL RESTO EN MINÚSCULAS, DE TRAZO GRUESO Y COLOR VERDE, CON UN BORDE DE COLOR GRIS. SE REIVINDICA LA PALABRA KUKO'S Y TODO EL CONJUNTO DESCRITO, CON LOS COLORES INDICADOS EN ÉL.

TRAMITANTE: ENRIQUE J. CHEANG VERA

Insc. 2025-013554 del 19 DE DICIEMBRE DE 2025

NOMBRE DE LA MARCA: MISS TEEN BY BRAYHAN GUERRERO

SOLICITADA POR: YAMILET COROMOTO MARTINEZ CASTILLO Domicilio: ARAGUA VENEZUELA País: VENEZUELA



PARA DISTINGUIR: EDUCACIÓN, FORMACIÓN; SERVICIOS DE ENTRENAMIENTO; ACTIVIDADES DEPORTIVAS Y CULTURALES, GRUPOS MUSICALES, ORGANIZACIÓN DE EVENTOS, CONGRESOS, CONCURSOS DE BELLEZA, DIRECCIÓN DE CONCURSOS DE BELLEZA, ENTRETENIMIENTO EN FORMA DE CONCURSOS DE BELLEZA, ORGANIZACIÓN DE DESFILES DE BELLEZA, REALIZACIÓN DE CONCURSOS DE BELLEZA. Clase 41

DESCRIPCIÓN DE ETIQUETA: EL LOGO PRESENTA UN FONDO DE COLOR NEGRO SÓLIDO SOBRE EL CUAL SE UBICA EL TEXTO Y UN ELEMENTO GRÁFICO EN COLOR ROSADO INTENSO. EN LA PARTE SUPERIOR, LAS PALABRAS "MISS TEEN" (LA TRADUCCIÓN DE MISS TEEN AL CASTELLANO ES SEÑORITA ADOLESCENTE) ESTÁN ESCRITAS EN UNA TIPOGRAFÍA CURSIVA ESTILIZADA CON TRAZOS LARGOS Y FLUIDOS. JUSTO DEBAJO DE ESTE TEXTO, SE ENCUENTRA UNA LÍNEA DELGADA CURVA EN FORMA DE ARCO QUE SEPARA VISUALMENTE LA PARTE SUPERIOR DE LA INFERIOR. EN LA BASE DEL LOGO, CENTRADA BAJO LA LÍNEA, SE LEE LA FRASE "BY BRAYHAN GUERRERO" (BY TRADUCIDO AL CASTELLANO SIGNIFICA POR) ESCRITA EN UNA TIPOGRAFÍA SANS-SERIF DE TRAZO UNIFORME Y TAMAÑO SIGNIFICATIVAMENTE MENOR QUE EL TEXTO PRINCIPAL. SE REIVINDICA TODO EL CONJUNTO DESCRITO.

TRAMITANTE: YAMILET COROMOTO MARTINEZ CASTILLO

Insc. 2025-013555 del 19 DE DICIEMBRE DE 2025**NOMBRE DE LA MARCA:** IMPLANT ARTE**SOLICITADA POR:** ALEJANDRO JOSE CONTRERAS SUCRE Domicilio: LOS PALOS GRANDES, MIRANDA CARACAS VENEZUELA País: VENEZUELA

PARA DISTINGUIR: PRODUCTOS FARMACÉUTICOS, PREPARACIONES PARA USO MÉDICO Y VETERINARIO; PRODUCTOS HIGIÉNICOS Y SANITARIOS PARA USO MÉDICO; EMPLASTOS, MATERIAL PARA APÓSITOS; MATERIAL PARA EMPASTES E IMPRESIONES DENTALES; DESINFECTANTES; MATERIALES DE FIJACIÓN PARA USO EN ODONTOLOGÍA. MATERIALES DE INCRUSTACIÓN PARA LA ODONTOLOGÍA. METALES CONFORMADOS PARA ODONTOLOGÍA. RESINAS SINTÉTICAS PARA USO EN ODONTOLOGÍA. SELLADORES DE FISURAS PARA LA ODONTOLOGÍA. Clase 5

DESCRIPCIÓN DE ETIQUETA: EL LOGO SE PRESENTA SOBRE UN FONDO BLANCO, EN LA PARTE INFERIOR SE LEEN LAS PALABRAS "IMPLANT" (TRDUCIDO DEL INGLES AL CASTELLANO SIGNIFICA IMPLANTE) EN COLOR GRIS Y "ARTE" EN VERDE LIMA, AMBAS EN UNA TIPOGRAFÍA SANS-SERIF. EN LA PARTE SUPERIOR SE SITUAN TRES CÍRCULOS DE COLOR VERDE LIMA ALINEADOS HORIZONTALMENTE QUE AUMENTAN DE TAMAÑO DE IZQUIERDA A DERECHA: EL PRIMERO ES UN CÍRCULO PEQUEÑO SÓLIDO, EL SEGUNDO ES UN CÍRCULO MEDIANO CON UNA FORMA DE MEDIALUNA BLANCA EN SU BASE, Y EL TERCERO ES UN CÍRCULO DE MAYOR TAMAÑO QUE CONTIENE LA SILUETA BLANCA QUE SIMULA SER UNA PIEZA DENTAL. SE REIVINDICA TODO EL CONJUNTO ESCRITO.

TRAMITANTE: ALEJANDRO JOSE CONTRERAS SUCRE**Insc. 2025-013556 del 19 DE DICIEMBRE DE 2025****NOMBRE DE LA MARCA:** IMPLANT ARTE**SOLICITADA POR:** ALEJANDRO JOSE CONTRERAS SUCRE Domicilio: LOS PALOS GRANDES, MIRANDA CARACAS VENEZUELA País: VENEZUELA

PARA DISTINGUIR: SERVICIOS MÉDICOS, CUIDADOS HIGIÉNICOS Y DE BELLEZA PARA PERSONAS. PRESTACIÓN DE SERVICIOS DE SALUD BAJO LA MODALIDAD DE MEDICINA PREPAGADA, PRESTACIÓN DE SERVICIOS ASISTENCIALES, MÉDICOS QUIRÚRGICOS, ODONTOLOGICOS, HOSPITALARIOS DE DIAGNOSTICO MEDICO Y/O LABORATORIO CLÍNICO, SERVICIOS MEDICOS ODONTOLOGICOS; CLINICA ODONTOLOGICA, ASESORAMIENTO RELATIVO A LA ODONTOLOGÍA. Clase 44

DESCRIPCIÓN DE ETIQUETA: EL LOGO SE PRESENTA SOBRE UN FONDO BLANCO, EN LA PARTE INFERIOR SE LEEN LAS PALABRAS "IMPLANT" (TRDUCIDO DEL INGLES AL CASTELLANO SIGNIFICA IMPLANTE) EN COLOR GRIS Y "ARTE" EN VERDE LIMA, AMBAS EN UNA TIPOGRAFÍA SANS-SERIF. EN LA PARTE SUPERIOR SE SITUAN TRES CÍRCULOS DE COLOR VERDE LIMA ALINEADOS HORIZONTALMENTE QUE AUMENTAN DE TAMAÑO DE IZQUIERDA A DERECHA: EL PRIMERO ES UN CÍRCULO PEQUEÑO SÓLIDO, EL SEGUNDO ES UN CÍRCULO MEDIANO CON UNA FORMA DE MEDIALUNA BLANCA EN SU BASE, Y EL TERCERO ES UN CÍRCULO DE MAYOR TAMAÑO QUE CONTIENE LA SILUETA BLANCA QUE SIMULA SER UNA PIEZA DENTAL. SE REIVINDICA TODO EL CONJUNTO ESCRITO.

TRAMITANTE: ALEJANDRO JOSE CONTRERAS SUCRE

Insc. 2025-013557 del 19 DE DICIEMBRE DE 2025**NOMBRE DE LA MARCA:** STALLION MOTO PARTS**SOLICITADA POR:** HAOWEN LIN Domicilio: Rua Professora Carolina Ribeiro, No. 71, Apto. 121, Barrio Vila Mariana, Ciudad de Sao Paulo - SP, Brasil. País: BRASIL

PARA DISTINGUIR: LÁMPARAS LED, LUCES LED INTERMITENTES, FAROS DE CARRETERA, LINTERNAS, LUCES LED, LÁMPARAS, DISPOSITIVOS DE ILUMINACIÓN LED [DIODOS EMISORES DE LUZ]; DIFUSORES DE LUZ; LÁMPARAS BASADAS EN DIODOS EMISORES DE LUZ (LED); LÁMPARAS PARA LUCES DIRECCIONALES PARA VEHÍCULOS; LUCES DIRECCIONALES PARA BICICLETAS; LUCES PARA AUTOMÓVILES; LUCES PARA VEHÍCULOS. Clase 11

DESCRIPCIÓN DE ETIQUETA: EL SIGNO QUE SE PRESENTA A CONTINUACIÓN SE ENCUENTRA CONFORMADO POR LA PALABRA EN INGLÉS «STALLION» LA CUAL, SE TRADUCE AL IDIOMA CASTELLANO COMO «SEMENTAL», ESCRITA EN LETRAS MAYÚSCULAS, DE MOLDE, DE COLOR ROJO, DE TRAZOS GRUESOS, CON UNA TIPOGRAFÍA ESPECIAL, POSICIONADA DE FORMA HORIZONTAL, SOBRE UN FONDO DE COLOR BLANCO. EN LA PARTE INFERIOR DE LA PALABRA SE APRECIA UN ESCUDO DE COLOR AMARILLO CON BORDES GRUESOS DE COLOR NEGRO. EN LA PARTE SUPERIOR DEL ESCUDO SE APRECIA EL PERFIL IZQUIERDO DE UN CABALLO DE COLOR NEGRO Y DETALLES DE COLOR BLANCO. EN LA PARTE CENTRAL DEL ESCUDO SE APRECIAN VARIOS TRAZOS CURVOS DE COLOR NEGRO, DE DISTINTOS GROSORES, POSICIONADOS TODOS DE FORMA DIAGONAL, QUE VAN DESDE EL CENTRO DEL ESCUDO HACIA EL EXTERIOR. TAMBIÉN SE APRECIA EN LA PARTE CENTRAL DEL ESCUDO, JUSTO DEBAJO DEL CABALLO, SE APRECIAN TRES FIGURAS ALARGADAS DE COLOR NEGRO, UNA DEBAJO DE LA OTRA; MÁS ABAJO SE APRECIA OTRA FIGURA IRREGULAR DE MAYOR TAMAÑO, DE COLOR NEGRO; AL FINAL, SE APRECIA UNA FIGURA VERTICAL DE COLOR NEGRO QUE ES CRUZADA CON UNA FIGURA HORIZONTAL DE COLOR NEGRO, TERMINANDO EN LA PARTE INFERIOR CON OTRA FIGURA HORIZONTAL DE COLOR NEGRO Y UN SEMICÍRCULO, IGUALMENTE, DE COLOR NEGRO. EN LA PARTE INFERIOR DEL ESCUDO SE APRECIA LA FRASE EN INGLÉS «MOTO PARTS» LA CUAL, SE TRADUCE AL IDIOMA CASTELLANO COMO «PIEZAS DE MOTO», ESCRITA EN LETRAS MAYÚSCULAS, DE MOLDE, DE COLOR ROJO, DE TRAZOS GRUESOS, CON UNA TIPOGRAFÍA ESPECIAL, POSICIONADA DE FORMA HORIZONTAL, DENTRO DEL ESCUDO AMARILLO. SE REIVINDICA EL CONJUNTO DESCRITO EN SU TOTALIDAD SIN REIVINDICAR NINGÚN ELEMENTO QUE, DE FORMA AISLADA, PUEDA SER CONSIDERADO GENÉRICO O DESCRIPTIVO EN LA CLASE SOLICITADA, ESPECIALMENTE NO SE REIVINDICA PROTECCIÓN SOBRE LA FRASE «MOTO PARTS».

TRAMITANTE: LUIS MANUEL RUIZ TORRES**Insc. 2025-013560 del 19 DE DICIEMBRE DE 2025****NOMBRE DE LA MARCA:** DNM**SOLICITADA POR:** LIU QIN Domicilio: Group 15, Changchun Residential Committee, Leping Office, Louxing District, Loudi City, Hunan Province, China País: CHINA**DNM**

PARA DISTINGUIR: COSMÉTICOS; PALETAS DE MAQUILLAJE QUE CONTIENEN COSMÉTICOS; PINTALABIOS; PERFUMES; BASE DE MAQUILLAJE LÍQUIDA; SOMBRAS DE OJOS; ESMALTES DE UÑAS; UÑAS POSTIZAS; PESTAÑAS POSTIZAS; RÍMEL; COLORETES; BRILLOS DE LABIOS; LÁPICES DE CEJAS; ACEITES ESENCIALES; MASCARILLAS DE BELLEZA; PURPURINA PARA USO

COSMÉTICO; CORRECTOR FACIAL; LIMPIADORES FACIALES; PREPARADOS DE PROTECCIÓN SOLAR; CREMA FACIAL. Clase 3

DESCRIPCIÓN DE ETIQUETA: EL SIGNO QUE SE PRESENTA A CONTINUACIÓN SE ENCUENTRA CONFORMADO POR LA PALABRA DE FANTASÍA «DNM», LA CUAL, NO POSEE TRADUCCIÓN ALGUNA AL IDIOMA CASTELLANO NI TIENE UN SIGNIFICADO ESPECÍFICO Y, EN SU CONJUNTO, NO TIENE NINGÚN SIGNIFICADO EN EL COMERCIO O LA INDUSTRIA PERTINENTE O APLICADA A LOS PRODUCTOS ENUMERADOS EN LA SOLICITUD. LA PALABRA SE ENCUENTRA ESCRITA EN LETRAS MAYÚSCULAS, DE MOLDE, DE COLOR NEGRO, DE TRAZOS GRUESOS, CON UNA TIPOGRAFÍA ESPECIAL Y CURVA, POSICIONADA DE FORMA HORIZONTAL, SOBRE UN FONDO DE COLOR BLANCO. SE REIVINDICA EL CONJUNTO DESCRITO EN SU TOTALIDAD SIN REIVINDICAR NINGÚN ELEMENTO QUE, DE FORMA AISLADA, PUEDA SER CONSIDERADO GENÉRICO O DESCRIPTIVO EN LA CLASE SOLICITADA.

TRAMITANTE: LUIS MANUEL RUIZ TORRES - JOSÉ GUTIÉRREZ RODRÍGUEZ - ISABEL MANRIQUE ROJAS - LLANES FERNANDEZ NATHALIE ALEJANDRA

Insc. 2025-013561 del 19 DE DICIEMBRE DE 2025

NOMBRE DE LA MARCA: CPC

SOLICITADA POR: IMPORTADORA DINASTÍA, S.A. Domicilio: Calle Segunda, La Locería, Local 3, Ciudad de Panamá, República de Panamá. País: PANAMÁ



PARA DISTINGUIR: PRENDAS DE VESTIR, CALZADO, ARTÍCULOS DE SOMBRERERÍA. Clase 25

DESCRIPCIÓN DE ETIQUETA: EL SIGNO QUE SE PRESENTA A CONTINUACIÓN SE ENCUENTRA CONFORMADO POR LA PALABRA DE FANTASÍA «CPC», LA CUAL, NO POSEE TRADUCCIÓN ALGUNA AL IDIOMA CASTELLANO NI TIENE UN SIGNIFICADO ESPECÍFICO Y, EN SU CONJUNTO, NO TIENE NINGÚN SIGNIFICADO EN EL COMERCIO O LA INDUSTRIA PERTINENTE O APLICADA A LOS PRODUCTOS ENUMERADOS EN LA SOLICITUD. LA PALABRA SE ENCUENTRA ESCRITA EN LETRAS MAYÚSCULAS, DE MOLDE, DE COLOR NEGRO, DE TRAZOS GRUESOS, CON UNA TIPOGRAFÍA ESPECIAL Y CURVA, POSICIONADA DE FORMA HORIZONTAL, SOBRE UN FONDO DE COLOR BLANCO. EN LA PARTE SUPERIOR DE LA PALABRA, SE APRECIA LA SOMBRA DE UN JUGADOR DE POLO, MONTADO EN SU RESPECTIVO CABALLO, CON SU CORRESPONDIENTE TACO DE POLO, PELOTA Y CASCO. EL JUGADOR Y EL CABALLO SE ENCUENTRAN DIRECCIONADOS DE FORMA DIAGONAL, DANDO LA SENSACIÓN DEL MOVIMIENTO DE GOLPEAR LA PELOTA. EL LOGO SE APRECIA EN COLOR NEGRO. SE REIVINDICA EL CONJUNTO DESCRITO EN SU TOTALIDAD SIN REIVINDICAR NINGÚN ELEMENTO QUE PUEDA SER CONSIDERADO GENÉRICO O DESCRIPTIVO EN LA CLASE SOLICITADA, ESPECÍFICAMENTE, NO SE REIVINDICA PROTECCIÓN SOBRE LA FRASE

TRAMITANTE: LUIS MANUEL RUIZ TORRES - MEDINA TESSMAN FRANCYS ELENA

Insc. 2025-013562 del 19 DE DICIEMBRE DE 2025

NOMBRE DE LA MARCA: EYEWEAR TEKO

SOLICITADA POR: COMERCIALIZADORA HERREVAL, C.A. Domicilio: Calle La Piedrita con calle La Soledad, edificio Industrial, piso 2, Of. 1, Zona Industrial de La Trinidad, La Trinidad, municipio Baruta, Miranda, Zona Postal 1080, República Bolivariana De Venezuela País: VENEZUELA



PARA DISTINGUIR: GAFAS, ANTEOJOS, ANTEOJOS ANTIRREFLEJOS, GAFAS [ANTEOJOS] DE SOL, GAFAS PARA CORREGIR DEFICIENCIAS DE VISIÓN; LENTES, CRISTALES PARA GAFAS,

LENTES DE SOL, LENTES CORRECTIVOS; LENTES CORRECTORAS [ÓPTICA]; LENTES DE CONTACTO, LENTILLAS; LENTES PARA ANTEOJOS, LENTES DE PLÁSTICOS PARA ANTEOJOS, LENTES MINERALES PARA ANTEOJOS, LENTES CORRECTORES PARA ANTEOJOS, LENTES DE VISIÓN SIMPLE PARA ANTEOJOS, LENTES MULTIFOCALLES PARA ANTEOJOS, LENTES PROGRESIVOS PARA ANTEOJOS, CADENAS PARA ANTEOJOS, MONTURAS PARA ANTEOJOS, MONTURAS DE MATERIAL RECICLABLE PARA ANTEOJOS O GAFAS, ESTUCHES PARA ANTEOJOS [GAFAS], LENTES POLARIZADOS PARA ANTEOJOS. Clase 9

DESCRIPCIÓN DE ETIQUETA: EL SIGNO QUE SE PRESENTA A CONTINUACIÓN SE ENCUENTRA CONFORMADO POR LA PALABRA DE FANTASÍA «TEKO», LA CUAL, NO POSEE TRADUCCIÓN ALGUNA AL IDIOMA CASTELLANO NI TIENE UN SIGNIFICADO ESPECÍFICO Y, EN SU CONJUNTO, NO TIENE NINGÚN SIGNIFICADO EN EL COMERCIO O LA INDUSTRIA PERTINENTE O APLICADA A LOS PRODUCTOS ENUMERADOS EN LA SOLICITUD. LA PALABRA SE ENCUENTRA ESCRITA EN LETRAS MAYÚSCULAS, DE MOLDE, DE COLOR AZUL (PANTONE #5DC4C4), DE TRAZOS GRUESOS, CON UNA TIPOGRAFÍA ESPECIAL, POSICIONADA DE FORMA HORIZONTAL, SOBRE UN FONDO DE COLOR BLANCO. LA LETRA «O» DE LA PALABRA, ESTÁ CONFORMADA POR DOS FLECHAS, POSICIONADAS DE FORMA CIRCULAR Y DIRECCIONADAS HACIA EL LADO IZQUIERDO. EN LA PARTE SUPERIOR IZQUIERDA SE APRECIA LA PALABRA EN INGLÉS «EYEWEAR», LA CUAL, TRADUCIDA AL IDIOMA CASTELLANO SIGNIFICA «GAFAS» ESCRITA EN LETRAS MINÚSCULAS, DE COLOR AZUL (PANTONE #5DC4C4), DE MENOR TAMAÑO, DE TRAZOS GRUESOS, CON UNA TIPOGRAFÍA ESPECIAL, POSICIONADA DE FORMA HORIZONTAL, SOBRE UN FONDO DE COLOR BLANCO. SE REIVINDICA EL CONJUNTO DESCRITO EN SU TOTALIDAD SIN REIVINDICAR NINGÚN ELEMENTO QUE, DE FORMA AISLADA, PUEDA SER CONSIDERADO GENÉRICO O DESCRIPTIVO EN LA CLASE SOLICITADA, ESPECÍFICAMENTE, NO SE REIVINDICA PROTECCIÓN SOBRE EL TÉRMINO «EYEWEAR».

TRAMITANTE: LUIS MANUEL RUIZ TORRES - JOSÉ GUTIÉRREZ RODRÍGUEZ - ISABEL MANRIQUE ROJAS - LLANES FERNANDEZ NATHALIE ALEJANDRA

Insc. 2025-013563 del 19 DE DICIEMBRE DE 2025

SOLICITADA POR: W. L. GORE & ASSOCIATES, INC. Domicilio: 555 Paper Mill Road, Newark, Delaware 19711 País: ESTADOS UNIDOS DE AMÉRICA

WINDSTOPPER

PARA DISTINGUIR: ROPA, TALES COMO, GORRAS, CALZADO, GUANTES, SOMBREROS, CHAQUETAS, SUÉTERES, MITONES, SOBRETODOS Y PANTALONES Y PRENDAS INTERIORES
Clase 25

TRAMITANTE: GONZALEZ YANES, SEBASTIAN - ANDRES RIVERO BARALT - JUAN LUIS RODRIGUEZ QUINTERO

Insc. 2025-013564 del 19 DE DICIEMBRE DE 2025

NOMBRE DE LA MARCA: CCH

SOLICITADA POR: DISTRIBUIDORA CHICLIGHT C.A. Domicilio: Caracas, Distrito Capital País: VENEZUELA



PARA DISTINGUIR: PRODUCTOS FARMACÉUTICOS, PREPARACIONES PARA USO MÉDICO Y VETERINARIO; PRODUCTOS HIGIÉNICOS Y SANITARIOS PARA USO MÉDICO; ALIMENTOS Y SUSTANCIAS DIETÉTICAS PARA USO MÉDICO O VETERINARIO, ALIMENTOS PARA BEBÉS; SUPLEMENTOS ALIMENTICIOS PARA PERSONAS O ANIMALES; EMPLASTOS, MATERIAL PARA APOSITOS. Clase 5

DESCRIPCIÓN DE ETIQUETA: CONSISTE EN UNA ETIQUETA RECTANGULAR DE FONDO BLANCO EN LA QUE SE OBSERVA UNA FIGURA CIRCULAR COLOR AZUL CLARO. DENTRO DE LA FIGURA SE LEEN LAS LETRAS C DISPUESTA AL REVÉS, C Y DE MENOR TAMAÑO DENTRO DE LA SEGUNDA C LA LETRA H, TODAS ELLAS EN MAYÚSCULAS, LETRA MOLDE, CARACTERÍSTICA, DE TRAZO MEDIO Y DE COLOR AZUL OSCURO. SE OBSERVA ADEMÁS DENTRO DEL CÍRCULO LÍNEAS IRREGULARES DE COLOR AZUL CLARO Y BLANCO. SE REIVINDICA EL CONJUNTO DESCRITO.

TRAMITANTE: MARIA DEL CARMEN CAJOTO

Insc. 2025-013566 del 19 DE DICIEMBRE DE 2025

SOLICITADA POR: FORTINO AURIEMMA EMILIO JULIAN Domicilio: AV. SAN RAFAEL EDF. RESIDENCIAS PORTA PIA PISO 2 APRT A-PH2 URB. SAN RAFAEL DE LA FLORIDA CARACAS DISTRITO CAPITAL ZONA POSTAL 1050 País: VENEZUELA

TE AMO

PARA DISTINGUIR: AGUA PURIFICADA CON O SIN GAS, AGUA DE SABORES CON O SIN GAS Y JUGOS DE FRUTAS NATURALES. Clase 32

TRAMITANTE: FORTINO AURIEMMA EMILIO JULIAN

Insc. 2025-013567 del 19 DE DICIEMBRE DE 2025

SOLICITADA POR: FORTINO AURIEMMA EMILIO JULIAN Domicilio: AV. SAN RAFAEL EDF. RESIDENCIAS PORTA PIA PISO 2 APRT A-PH2 URB. SAN RAFAEL DE LA FLORIDA CARACAS DISTRITO CAPITAL ZONA POSTAL 1050 País: VENEZUELA

TE AMO

PARA DISTINGUIR: BEBIDAS ALCOHOLICAS (EXCEPTO CERVEZA), TEQUILA, AGUAMIEL, ANIS, BEBIDAS DESTILADAS, BRANDY, DIGESTIVOS, ESPIRITUOSOS, EXTRACTOS DE FRUTAS CON ALCOHOL, GINEBRA, LICOR DE CEREZA, LICORES, LICORES AMARGOS, LICORES DE MENTA, RON, SAKE, SIDRA, SIDRA DE PERAS, VINO, VINO DE ORUJO, VODKA, WHISKY Clase 33

TRAMITANTE: FORTINO AURIEMMA EMILIO JULIAN

Insc. 2025-013570 del 22 DE DICIEMBRE DE 2025

NOMBRE DE LA MARCA: BICOAGRO

SOLICITADA POR: FERRETERIA BICOLOR, C.A Domicilio: CTRA A PERIJA KM 5 1/2 LOCAL FERRETERIA BICOLOR NRO 18000 BARRIO NECTARIO ANDRADE LABARCA SAN FRANCISCO ZULIA ZONA POSTAL 4004 País: VENEZUELA

BicoAgro

PARA DISTINGUIR: MÁQUINAS, MÁQUINAS HERRAMIENTAS Y HERRAMIENTAS MECÁNICAS; MOTORES, EXCEPTO MOTORES PARA VEHÍCULOS TERRESTRES; ACOPLAMIENTOS Y ELEMENTOS DE TRANSMISIÓN, EXCEPTO PARA VEHÍCULOS TERRESTRES; INSTRUMENTOS AGRÍCOLAS QUE NO SEAN HERRAMIENTAS DE MANO QUE FUNCIONAN MANUALMENTE; INCUBADORAS DE HUEVOS; DISTRIBUIDORES AUTOMÁTICOS. CONVERTIDORES DE ACERÍA, MÁQUINAS DISTRIBUIDORAS DE CINTA ADHESIVA, BOMBAS DE AIRE PARA ACUARIOS, AGITADORES, MÁQUINAS AGRÍCOLAS, ELEVADORES, ASCENSORES, FILTROS PARA EL SISTEMA DE REFRIGERACIÓN DE MOTORES, MÁQUINAS DE AJUSTE, APISONADORAS, APLANADORAS, DISPOSITIVOS DE ENCENDIDO PARA MOTORES, ALTERNADORES, VÁLVULAS DE MAQUINARIA, EJES, CIGÜEÑALES, ÁRBOLES DE LEVA PARA EQUIPOS AGRÍCOLAS, ÁRBOLES DE TRANSMISIÓN PARA EQUIPOS AGRÍCOLAS, MEZCLADORAS, ARADOS, ANILLOS DE PISTÓN, SEGMENTOS DE PISTÓN, CINTAS TRANSPORTADORES, CINTAS PARA TRANSPORTADORES, TRANSPORTADORES DE CINTA, BATIDORAS DE MANTEQUILLA, BATIDORAS DE MANTECA, TAMBORES DE MÁQUINAS,

CARCASAS DE MÁQUINAS, ARMAZONES DE MÁQUINAS, MOLINOS, TRILLADORAS, BATIDORAS, HORMIGONERAS, MEZCLADORAS DE HORMIGÓN RODAMIENTOS Y COJINETES DE BOLAS, GUADAÑADORAS, COSECHADORAS, ATADORAS, BOBINAS Y CARRETES PARA TELARES, MÁQUINAS PARA GASIFICAR BEBIDAS, ENFARDADORAS DE HENO, FILETEADORAS, ENJUAGADORAS, LAVADORAS Y LLENADORAS DE BOTELLAS, MÁQUINAS PARA LA INDUSTRIA CERVECERA, PALAS MECÁNICAS, ESCOPLEADORAS, CORREAS DE MÁQUINAS, DESNATADORAS, SEPARADORES DE CREMA, DESCREMADORAS, SEPARADORES DE NATA, SECADORAS CENTRÍFUGAS, LUBRICADORES, ENGRASADORES, CENTRIFUGADORAS, MOLINOS CENTRÍFUGOS, BOMBAS CENTRÍFUGAS, DESCASCADORAS DE CEREALES, FRESADORAS, SOPORTES PARA COJINETES Y MÁQUINAS, ESCOBILLAS DE CARBÓN (CARBONES), ROZADORAS DE CARBÓN, MONTACARGAS, RAMPAS DE CARGA, TORNOS, POLIPASTOS, POLEAS REJAS DE ARADO, MANCERAS DE ARADO, ACCESORIOS PARA CALDERAS DE MÁQUINAS, PRENSAS DE VINO, PRENSAS DE QUESO, PRENSAS FILTRADORAS, CURVADORAS, CIZALLAS TIJERAS, CINCELES PARA MÁQUINAS, COMPRESORES, TURBOCOMPRESORES, JUNTAS, TRENZADORAS DE CUERDA, CORTADORAS, GENERADORES DE CORRIENTE, GATOS, ACCIONADORES HIDRÁULICOS, MÁQUINAS SELECCIONADORAS INDUSTRIALES, TOLVAS DE DESCARGA MECÁNICA, RECORTADORAS, EXTRACTORAS DE CÉSPED Y PASTO, ARRANQUES PARA MOTORES, MÁQUINAS DE DRENAJE, ATERRAJADORAS, ROSCADORAS, DESPALILLADORAS, HENIFICADORAS, PISTONES PARA MÁQUINAS, MÁQUINAS DE FUNDICIÓN, SOPLADORAS, ASFALTADORAS, BOMBA DE ENGRASE, RASTRAS, ATOMIZADORAS, TURBINAS HIDRÁULICAS, HOJAS DE SIERRA, PORTA SIERRAS, LAMINADORAS, MÁQUINAS LAVAPLATOS, APARATOS DE LAVADO, LAVARROPAS, HIDROJET, MÁQUINAS DE VAPOR, MARTILLOS NEUMÁTICOS, TELARES, MÁQUINAS HILADORAS, TALADRO DE MINERÍA, MÁQUINAS EMPAQUETADORAS, AMASADORAS MECÁNICAS, MÁQUINAS PARA PINTAR, PISTOLAS DE PINTAR, PERFORADORAS, BOMBAS DE VACÍO, BANDAS ADHESIVAS PARA POLEAS, CEPILLADORAS, RECTIFICADORAS, LIMADORAS, REMACHADORAS, MECANISMOS DE MÁQUINAS, SIERRAS, SEMBRADORAS, SEMBRADORAS ELÉCTRICAS, SOLDADORAS ELÉCTRICAS, MÁQUINAS LLENADORAS, ORDEÑADORAS, VENTOSAS PARA ORDEÑADORAS, TRANSPORTADORES, DEVANADORAS, VENTILADORES PARA MOTORES, MOTORES DE AERONÁUTICA, BOMBAS DE CERVEZA, MÁQUINAS Y MOTORES DE AIRE COMPRIMIDO, RODAMIENTOS, ARRANCADORAS, CAVADORAS, TRITURADORAS, ROBOTS INDUSTRIALES, MANDRILES (PORTABROCAS), ESQUILADORAS, MÁQUINAS DE COSER, GRÚAS, ZANJADORAS, SEÑORITAS, ASPIRADORAS, SOPLETES DE SOLDADURA, IMPRESORAS 3D, BOLÍGRAFOS DE IMPRESIÓN 3D, MÁQUINAS DE LABRANZA. Clase 7

DESCRIPCIÓN DE ETIQUETA: LA IDENTIDAD DE BICOAGRO SE BASA EN UN LOGOTIPO TIPOGRÁFICO. EL NOMBRE SURGE DE LA UNIÓN DE "BICO" (BICOLOR) Y "AGRO" (AGRICULTURA SOSTENIBLE), CONSOLIDANDO SU ENFOQUE EN EL DESARROLLO DE LA INDUSTRIA AGROPECUARIA. LA ETIQUETA UTILIZA UNA TIPOGRAFÍA SANS SERIF POPPINS QUE COMBINA DOS ELEMENTOS CLAVE: LA PALABRA "BICO" EN NEGRO AL 90%, PANTONE SUGERIDO BLACK 6 C (SIMBOLIZANDO SOLIDEZ, ESTRUCTURA Y CONFIABILIDAD) Y LA PALABRA "AGRO" EN VERDE INSTITUCIONAL PANTONE SUGERIDO 2421 C (EVOCANDO VIDA Y SOSTENIBILIDAD). SE DEBE UTILIZAR SIEMPRE EN SU FORMA COMPLETA "BICOAGRO" E INCLUYENDO LA HOJA INTEGRADA COMO ELEMENTO GRÁFICO. PARA GARANTIZAR UNA PRECISIÓN Y ALINEACIÓN CONSISTENTES EN TODOS LOS MEDIOS, LA COMPOSICIÓN SE ORGANIZA SOBRE UNA RETÍCULA BASE DE 19X4 MÓDULOS, PUEDE REPRODUCIRSE EN UNA SOLA TINTA SI ES NECESARIO. SUS ELEMENTOS SIMBÓLICOS EN LA LETRA "I" ACENTO GRAFICO INCORPORA UNA SEMILLA ESTILIZADA, SÍMBOLO DEL INICIO DE LA VIDA Y EL CICLO DE CRECIMIENTO, EN LA PALABRA "AGRO" PRESENTA DETALLES EN FORMA DE HOJAS EN SUS CARACTERES, SIMBOLIZANDO EL CRECIMIENTO A PARTIR DE LA SEMILLA INICIAL, EN LAS LETRAS "A" Y "R" DE "AGRO", SE

INTEGRAN SILUETAS DE HOJAS, REFORZANDO EL CONCEPTO DE CRECIMIENTO, NATURALEZA Y SOSTENIBILIDAD. LA COMPOSICIÓN BUSCA SER SÓLIDA Y CONFIABLE, PERO A LA VEZ CERCANA Y CONECTADA EMOCIONALMENTE CON EL ENTORNO PRODUCTIVO. EL DISEÑO ENCAPSA LA FUERZA DEL CAMPO Y LA INTELIGENCIA APLICADA A LA PRODUCCIÓN AGROPECUARIA, EVOCANDO EL CICLO DE VIDA Y EL CRECIMIENTO. ¿SE REIVINDICA EL CONJUNTO DESCRITO EN SU TOTALIDAD, CON EXCEPCIÓN DE LOS ELEMENTOS GENÉRICOS QUE PUDIERAN ENCONTRARSE DENTRO DEL CONJUNTO.?

TRAMITANTE: ARAUJO VALECILLO RAMON ALBERTO

Insc. 2025-013571 del 22 DE DICIEMBRE DE 2025

NOMBRE DE LA MARCA: BICOAGRO

SOLICITADA POR: FERRETERIA BICOLOR, C.A Domicilio: CTRA A PERIJA KM 5 1/2 LOCAL FERRETERIA BICOLOR NRO 18000 BARRIO NECTARIO ANDRADE LABARCA SAN FRANCISCO ZULIA ZONA POSTAL 4004 País: VENEZUELA

PARA DISTINGUIR: PUBLICIDAD; GESTIÓN, ORGANIZACIÓN Y ADMINISTRACIÓN DE NEGOCIOS COMERCIALES; TRABAJOS DE OFICINA. SERVICIOS DE COMUNICACIONES CORPORATIVAS, MARKETING, MARKETING SELECTIVO, SERVICIOS DE RELACIONES DE PRENSA, PUBLICIDAD EXTERIOR, GESTIÓN INTERNA DE NEGOCIOS COMERCIALES, AUDITORÍAS FINANCIERAS, INTELIGENCIA COMPETITIVA Y DE MERCADO, NEGOCIACIÓN DE CONTRATOS DE NEGOCIOS PARA TERCEROS, COMPILACIÓN DE ÍNDICES DE INFORMACIÓN CON FINES COMERCIALES O PUBLICITARIOS, REGISTRO DE DATOS, REDACCIÓN DE GUIONES PUBLICITARIOS, INDEXACIÓN DE SITIOS WEB CON FINES COMERCIALES Y PUBLICITARIOS, GESTIÓN ADMINISTRATIVA, DISEÑO DE MATERIAL PUBLICITARIO, GESTIÓN DE PROYECTOS COMERCIALES, ACTUALIZACIÓN Y MANTENIMIENTO DE DATOS EN BASES DE DATOS, GESTIÓN DE TRABAJADORES AUTÓNOMOS, INTERMEDIACIÓN COMERCIAL, SERVICIOS PUBLICITARIOS DE PAGO POR CLIC, OPTIMIZACIÓN DE MOTORES DE BÚSQUEDA CON FINES DE PROMOCIÓN Y VENTA, ALQUILER DE PUESTOS DE VENTA, REPRESENTACIÓN DE DEPORTISTAS, BÚSQUEDA DE PATROCINADORES, REDACCIÓN DE TEXTOS PUBLICITARIOS, COMPARACIÓN DE PRECIOS, ALQUILER DE DISTRIBUIDORES AUTOMÁTICOS, ALQUILER DE ESPACIOS PUBLICITARIOS, INVESTIGACIÓN Y MERCADEO, ALQUILER DE MATERIAL PUBLICITARIO, VENTAS EN SUBASTA PÚBLICA, SERVICIOS QUE PUEDEN SER PRESTADOS POR COMERCIOS MINORISTAS O MAYORISTAS, DISTRIBUIDORES AUTOMATICOS, CATALOGOS DE VENTA POR CORRESPONDENCIA O MEDIOS ELECTRONICOS TALES COMO SITIOS WEB O PROGRAMAS DE TELEVENTA, ORGANIZACIONES DE FERIAS COMERCIALES Y DE EXPOSICIONES CON FINES COMERCIALES O PUBLICITARIOS, PROMOCIÓN DE PRODUCTOS Y SERVICIOS MEDIANTE EL PATROCINIO DE EVENTOS DEPORTIVOS. Clase 35

DESCRIPCIÓN DE ETIQUETA: LA IDENTIDAD DE BICOAGRO SE BASA EN UN LOGOTIPO TIPOGRÁFICO. EL NOMBRE SURGE DE LA UNIÓN DE "BICO" (BICOLOR) Y "AGRO" (AGRICULTURA SOSTENIBLE), CONSOLIDANDO SU ENFOQUE EN EL DESARROLLO DE LA INDUSTRIA AGROPECUARIA. LA ETIQUETA UTILIZA UNA TIPOGRAFÍA SANS SERIF POPPINS QUE COMBINA DOS ELEMENTOS CLAVE: LA PALABRA "BICO" EN NEGRO AL 90%, PANTONE SUGERIDO BLACK 6 C (SIMBOLIZANDO SOLIDEZ, ESTRUCTURA Y CONFIABILIDAD) Y LA PALABRA "AGRO" EN VERDE INSTITUCIONAL PANTONE SUGERIDO 2421 C (EVOCANDO VIDA Y SOSTENIBILIDAD). SE DEBE UTILIZAR SIEMPRE EN SU FORMA COMPLETA "BICOAGRO" E INCLUYENDO LA HOJA INTEGRADA COMO ELEMENTO GRÁFICO. PARA GARANTIZAR UNA PRECISIÓN Y ALINEACIÓN CONSISTENTES EN TODOS LOS MEDIOS, LA COMPOSICIÓN SE ORGANIZA SOBRE UNA RETÍCULA BASE DE 19X4



MÓDULOS, PUEDE REPRODUCIRSE EN UNA SOLA TINTA SI ES NECESARIO. SUS ELEMENTOS SIMBÓLICOS EN LA LETRA "I" ACENTO GRAFICO INCORPORA UNA SEMILLA ESTILIZADA, SÍMBOLO DEL INICIO DE LA VIDA Y EL CICLO DE CRECIMIENTO, EN LA PALABRA "AGRO" PRESENTA DETALLES EN FORMA DE HOJAS EN SUS CARACTERES, SIMBOLIZANDO EL CRECIMIENTO A PARTIR DE LA SEMILLA INICIAL, EN LAS LETRAS "A" Y "R" DE "AGRO", SE INTEGRAN SILUETAS DE HOJAS, REFORZANDO EL CONCEPTO DE CRECIMIENTO, NATURALEZA Y SOSTENIBILIDAD. LA COMPOSICIÓN BUSCA SER SÓLIDA Y CONFIABLE, PERO A LA VEZ CERCANA Y CONECTADA EMOCIONALMENTE CON EL ENTORNO PRODUCTIVO. EL DISEÑO ENCAPSULA LA FUERZA DEL CAMPO Y LA INTELIGENCIA APLICADA A LA PRODUCCIÓN AGROPECUARIA, EVOCANDO EL CICLO DE VIDA Y EL CRECIMIENTO. ¿SE REIVINDICA EL CONJUNTO DESCRITO EN SU TOTALIDAD, CON EXCEPCIÓN DE LOS ELEMENTOS GENÉRICOS QUE PUDIERAN ENCONTRARSE DENTRO DEL CONJUNTO.?

TRAMITANTE: ARAUJO VALECILLO RAMON ALBERTO

Insc. 2025-013572 del 22 DE DICIEMBRE DE 2025

NOMBRE DE LA MARCA: ISNE

SOLICITADA POR: IMPORTADORA GLOBAL HUB, C.A. Domicilio: Calle Madrid entre las calles Caroní y Veracruz. Qta. O De Bel. Urb. Las Mercedes. Caracas. Miranda. Zona Postal 1070 País: VENEZUELA

PARA DISTINGUIR: SERVICIOS DE RESTAURACIÓN (ALIMENTACIÓN); RESTAURANTES; SERVICIOS PRESTADOS EN RELACIÓN CON LA PREPARACIÓN DE ALIMENTOS Y BEBIDAS PARA EL CONSUMO, ASÍ COMO LOS SERVICIOS DE PUESTA A DISPOSICIÓN DE ALOJAMIENTO TEMPORAL Clase 43

DESCRIPCIÓN DE ETIQUETA: LA MARCA ES DE CARÁCTER MIXTO Y CONSISTE EN UNA ETIQUETA CUADRADA DE FONDO BLANCO SOBRE LA CUAL SE SITÚA UNA FIGURA ESTILIZADA DE TRAZO SEMI GRUESO EN COLOR ROSADO CLARO, QUE REPRESENTA LA SILUETA O FIGURA DE UN CISNE DE PERFIL ORIENTADO HACIA EL LADO DERECHO. EN LA PARTE SUPERIOR DE LO QUE REPRESENTA SU CABEZA SE APRECIA UN ELEMENTO DECORATIVO COMPUESTO POR CINCO FIGURAS QUE SIMULAN UNA CORONA O TIARA DECORATIVA: UNA FIGURA CENTRAL DE FORMA ROMBOIDAL FLANQUEADA POR DOS FIGURAS IRREGULARES A CADA LADO, SIENDO EL CENTRAL LIGERAMENTE MÁS ALTO. LA SECCIÓN INFERIOR IZQUIERDA DE LA SILUETA SE BIFURCA EN DOS TRAZOS QUE TERMINAN EN FORMA PUNTIAGUDA HACIA ARRIBA, SIENDO EL TRAZO EXTERNO-IZQUIERDO DE MAYOR LONGITUD QUE EL INTERNO-DERECHO. EN EL ESPACIO CENTRAL DELIMITADO POR LA CURVATURA DE LA FIGURA, SE LEE LA DENOMINACIÓN ISNE (TÉRMINO DE FANTASÍA SIN TRADUCCIÓN ALGUNA), ESCRITA EN LETRAS MINÚSCULAS CON UNA TIPOGRAFÍA CURSIVA (SCRIPT) DE TRAZO FINO Y DINÁMICO DE COLOR ROSADO CLARO DEL CONJUNTO. SE REIVINDICA EL CONJUNTO TAL COMO SE DESCRIBE Y LA COMBINACIÓN CROMÁTICA DE LOS COLORES.

TRAMITANTE: CASTRO DE LOS SANTOS CARLOS OSWALDO

Insc. 2025-013573 del 22 DE DICIEMBRE DE 2025

NOMBRE DE LA MARCA: ISNE

SOLICITADA POR: IMPORTADORA GLOBAL HUB, C.A. Domicilio: Calle Madrid entre las calles Caroní y Veracruz. Qta. O De Bel. Urb. Las Mercedes. Caracas. Miranda. Zona Postal 1070 País: VENEZUELA



PARA DISTINGUIR: SERVICIOS PERSONALES Y SOCIALES PRESTADOS POR TERCEROS PARA SATISFACER NECESIDADES INDIVIDUALES. REDES SOCIALES. Clase 45

DESCRIPCIÓN DE ETIQUETA: LA MARCA ES DE CARÁCTER MIXTO Y CONSISTE EN UNA ETIQUETA CUADRADA DE FONDO BLANCO SOBRE LA CUAL SE SITÚA UNA FIGURA ESTILIZADA DE TRAZO SEMI GRUESO EN COLOR ROSADO CLARO, QUE REPRESENTA LA SILUETA O FIGURA DE UN CISNE DE PERFIL ORIENTADO HACIA EL LADO DERECHO. EN LA PARTE SUPERIOR DE LO QUE REPRESENTA SU CABEZA SE APRECIA UN ELEMENTO DECORATIVO COMPUESTO POR CINCO FIGURAS QUE SIMULAN UNA CORONA O TIARA DECORATIVA: UNA FIGURA CENTRAL DE FORMA ROMBOIDAL FLANQUEADA POR DOS FIGURAS IRREGULARES A CADA LADO, SIENDO EL CENTRAL LIGERAMENTE MÁS ALTO. LA SECCIÓN INFERIOR IZQUIERDA DE LA SILUETA SE BIFURCA EN DOS TRAZOS QUE TERMINAN EN FORMA PUNTIAGUDA HACIA ARRIBA, SIENDO EL TRAZO EXTERNO-IZQUIERDO DE MAYOR LONGITUD QUE EL INTERNO-DERECHO. EN EL ESPACIO CENTRAL DELIMITADO POR LA CURVATURA DE LA FIGURA, SE LEE LA DENOMINACIÓN ISNE (TÉRMINO DE FANTASÍA SIN TRADUCCIÓN ALGUNA), ESCRITA EN LETRAS MINÚSCULAS CON UNA TIPOGRAFÍA CURSIVA (SCRIPT) DE TRAZO FINO Y DINÁMICO DE COLOR ROSADO CLARO DEL CONJUNTO. SE REIVINDICA EL CONJUNTO TAL COMO SE DESCRIBE Y LA COMBINACIÓN CROMÁTICA DE LOS COLORES.

TRAMITANTE: CASTRO DE LOS SANTOS CARLOS OSWALDO

Insc. 2025-013574 del 22 DE DICIEMBRE DE 2025

NOMBRE DE LA MARCA: SABOR BENDITO

SOLICITADA POR: RAMIREZ FUENMAYOR JULIETT VALENTINA Domicilio: URBANIZACION LOS CORTIJOS, CALLE 4 LAS ALBRICIAS, CASA NRO 49, LA PEDREGOSA, MERIDA País: VENEZUELA

PARA DISTINGUIR: PRODUCTOS ALIMENTICIOS DE ORIGEN VEGETAL, COMO: CAFÉ, TÉ, CACAO, SUCEDÁNEOS, BEBIDAS A BASE DE CAFÉ, TÉ O CACAO; ASÍ COMO TAMBIÉN, ARROZ, HARINAS, PAN, TAPIOCA, SAGÚ, PASTA, FIDEOS, CEREALES PREPARADOS (COPOS, AVENA, MUESLI); PASTELERÍA, CONFITERÍA, MIEL, AZÚCAR, CHOCOLATES, HELADOS, JARABE DE MELAZA; ESPECIAS, CONDIMENTOS, SALSAS, VINAGRE, SAL, MOSTAZA, HIERBAS DE CONSERVA; LEVADURA, POLVOS PARA HORNEAR, HIELO (AGUA CONGELADA), ENTRE OTROS QUE SE ENCUENTREN DENTRO DE LA CLASIFICACIÓN NIZZA 30. Clase 30

DESCRIPCIÓN DE ETIQUETA: DESCRIPCIÓN TÉCNICA DEL LOGOTIPO: DIMENSIONES GENERALES: 5 X 5 CM TAMAÑO: 65,0 KB FORMATO: JPG TIPOGRAFÍA: PALATINO LINOTYPE PESO: BOLD ESTILO: MAYÚSCULAS. ESPECIFICACIONES TIPOGRÁFICAS: TEXTO ?SABOR?: TAMAÑO DE FUENTE: 6MM INTERLINEADO: 7,2 MM. COLOR: HEX: #A76C3F. RGB: 167, 108, 63. CMYK: 0%, 35%, 62%, 35%. HSV: 26°, 62%, 65%. HSL: 26°, 45%, 45%. TIPOGRAFÍA: PALATINO LINOTYPE BOLD, EN MAYÚSCULAS. TEXTO ?BENDITO?: TAMAÑO DE FUENTE: 9 MM. INTERLINEADO: 10.8 MM. SEPARACIÓN ENTRE LÍNEAS: DISTANCIA ENTRE LA PALABRA ?SABOR? Y ?BENDITO?: 0.2 CM (2 MM). COLOR:HEX: #221D1A. RGB: 34, 29, 26. CMYK: 0%, 15%, 24%, 87%. HSV: 23°, 24%, 13%. HSL: 23°, 14%, 11%. TIPOGRAFÍA: PALATINO LINOTYPE BOLD, EN MAYÚSCULAS. ESPECIFICACIONES DE LA ILUSTRACIÓN (ICONO DEL AGRICULTOR): POSICIÓN: A LA DERECHA DE LA PALABRA ?SABOR?. ESTILO: ILUSTRACIÓN LINEAL, TRAZO LIMPIO Y MINIMALISTA. FUNCIÓN VISUAL: REPRESENTA DEDICACIÓN, TRABAJO ARTESANAL Y VÍNCULO CON LA TIERRA.COLOR DEL TRAZO:□HEX#A76C3F. RGB: 167, 108, 63. CMYK: 0%, 35%, 62%, 35%. HSV: 26°, 62%, 65%. HSL: 26°, 45%, 45%. DESCRIPCIÓN DEL LOGOTIPO: EL LOGOTIPO ESTÁ COMPUESTO POR DOS ELEMENTOS PRINCIPALES: EL NOMBRE DE LA MARCA Y UNA



ILUSTRACIÓN DISTINTIVA. EN LA PARTE SUPERIOR SE ENCUENTRA LA PALABRA ?SABOR?, ESCRITA EN LA TIPOGRAFÍA PALATINO LINOTYPE BOLD, COMPLETAMENTE EN MAYÚSCULAS Y EN UN TONO CAFÉ TOSTADO CÁLIDO (HEX #A76C3F). ESTE COLOR TRANSMITE NATURALIDAD, TRADICIÓN Y EL CARÁCTER ARTESANAL PROPIO DE LA MARCA. JUSTO DEBAJO, SEPARADA POR 2 MM, SE UBICA LA PALABRA ?BENDITO?, TAMBIÉN EN PALATINO LINOTYPE BOLD Y EN MAYÚSCULAS, PERO EN UN TONO NEGRO CAFÉ PROFUNDO (HEX #221D1A), QUE APORTA SOLIDEZ, JERARQUÍA Y PRESENCIA VISUAL. A LA DERECHA DE LA PALABRA ?SABOR? SE ENCUENTRA UNA ILUSTRACIÓN LINEAL DE UN AGRICULTOR ARRODILLADO, REPRESENTADO CON EL MISMO COLOR CÁLIDO DEL TEXTO ?SABOR? (#A76C3F). SU TRAZO SIMPLE Y ELEGANTE SIMBOLIZA DEDICACIÓN, ORIGEN, RESPETO POR LA TIERRA Y LA ESENCIA ARTESANAL DEL PRODUCTO. EL CONJUNTO, LA ARMONÍA TIPOGRÁFICA, EQUILIBRIO VISUAL Y USO INTENCIONAL DEL COLOR, CREA UN LOGOTIPO ELEGANTE, AUTÉNTICO Y PROFUNDAMENTE ARRAIGADO EN LA TRADICIÓN DEL CAFÉ ARTESANAL. LA COMPOSICIÓN REFUERZA LA IDENTIDAD DE SABOR BENDITO COMO UNA MARCA HUMANA, CERCANA Y DE ALTA CALIDAD.

TRAMITANTE: RAMIREZ FUENMAYOR JULIETT VALENTINA

Insc. 2025-013575 del 22 DE DICIEMBRE DE 2025

NOMBRE DE LA MARCA: MACOIMPORT

SOLICITADA POR: MACO IMPORT, S.A. Domicilio: VALENCIA, ESTADO CARABOBO País: VENEZUELA

MACOIMPORT

PARA DISTINGUIR: EMPRESA DEDICADA A LA PRODUCCIÓN, COMERCIALIZACIÓN, EXPORTACIÓN, DISTRIBUCIÓN, REPARACIÓN E INSTALACIÓN DE MAQUINARIAS, EQUIPOS Y SUS PARTES DE USO INDUSTRIAL, COMERCIAL Y/O AGROPECUARIA. Clase NC

DESCRIPCIÓN DE ETIQUETA: DESCRIPCIÓN DEL DISEÑO

MACOIMPORT

(PALABRA DE FANTASÍA)

CONSISTE EN LA REPRESENTACIÓN GRÁFICA DE LA PALABRA MACOIMPORT (PALABRA DE FANTASÍA). DONDE OBSERVAMOS QUE LA PALABRA MACO ES DE TRAZO FINO Y EL RESTO DE LA PALABRA IMPORT DE TRAZO GRUESO, ESCRITA EN UNA SOLA LÍNEA Y EN MAYÚSCULA, DE COLOR NEGRO.

TODO LO DESCRITO SOBRE UN FONDO BLANCO.

SE REIVINDICA EL CONJUNTO DESCRITO, ASÍ COMO LA COMBINACIÓN DE LOS COLORES: NEGRO Y BLANCO

TRAMITANTE: ALVAREZ HERNANDEZ MITCHELLE J

Insc. 2025-013576 del 22 DE DICIEMBRE DE 2025

SOLICITADA POR: DARWICH DAROVICHE MOHAMED Domicilio: VALENCIA. EDO. CARABOBO País: VENEZUELA

MABY'S

PARA DISTINGUIR: ARTICULOS Y PRENDAS DE VESTIR, CALZADOS, SOMBRERERIA. Clase 25

TRAMITANTE: BENITEZ ESTRAÑO TULIA

Insc. 2025-013577 del 22 DE DICIEMBRE DE 2025

SOLICITADA POR: DARWICH DAROVICHE MOHAMED Domicilio: VALENCIA. EDO. CARABOBO País: VENEZUELA

MACKIDS

PARA DISTINGUIR: ARTICULOS Y PRENDAS DE VESTIR, CALZADOS, SOMBRERERIA. Clase 25

TRAMITANTE: BENITEZ ESTRAÑO TULIA

Insc. 2025-013580 del 22 DE DICIEMBRE DE 2025

SOLICITADA POR: WISSAM SLEIMAN FAKIH Domicilio: VALENCIA. EDO. CARABOBO País: VENEZUELA

BABEXI

PARA DISTINGUIR: PREPARACIONES FARMACÉUTICAS. PREPARACIONES HIGIÉNICAS Y SANITARIAS PARA USO MÉDICO; ALIMENTOS Y SUSTANCIAS DIETÉTICAS PARA USO MÉDICO. ALIMENTOS PARA BEBÉS; COMPLEMENTOS ALIMENTICIOS PARA PERSONAS; PAÑALES, MATERIAL PARA APÓSITOS. Clase 5

TRAMITANTE: WISSAM SLEIMAN FAKIH

Insc. 2025-013581 del 22 DE DICIEMBRE DE 2025

SOLICITADA POR: WISSAM SLEIMAN FAKIH Domicilio: VALENCIA. EDO. CARABOBO País: VENEZUELA

BABEXI

PARA DISTINGUIR: RECEPTACULOS, CAJAS, BOLSAS. EMPAQUES. MATERIAL DE ENVOLVER Y EMBALAR Clase 16

TRAMITANTE: WISSAM SLEIMAN FAKIH

Insc. 2025-013582 del 22 DE DICIEMBRE DE 2025

SOLICITADA POR: WISSAM SLEIMAN FAKIH Domicilio: VALENCIA. EDO. CARABOBO País: VENEZUELA

BABEXI

PARA DISTINGUIR: REDES SOCIALES Clase 45

TRAMITANTE: WISSAM SLEIMAN FAKIH

Insc. 2025-013583 del 22 DE DICIEMBRE DE 2025

NOMBRE DE LA MARCA: BABEXI

SOLICITADA POR: WISSAM SLEIMAN FAKIH Domicilio: VALENCIA. EDO. CARABOBO País: VENEZUELA



PARA DISTINGUIR: PREPARACIONES FARMACÉUTICAS. PREPARACIONES HIGIÉNICAS Y SANITARIAS PARA USO MÉDICO; ALIMENTOS Y SUSTANCIAS DIETÉTICAS PARA USO MÉDICO. ALIMENTOS PARA BEBÉS; COMPLEMENTOS ALIMENTICIOS PARA PERSONAS; PAÑALES, MATERIAL PARA APÓSITOS. Clase 5

DESCRIPCIÓN DE ETIQUETA: LA ETIQUETA DE LA MARCA BABEXI VIENE DADA POR LA PALABRA BABEXI, ESCRITA EN LETRA SCRIPT DE COLOR ROJO. LA LETRA B ES MAYÚSCULA Y EL RESTO MINÚSCULA. LAS LETRAS PRESENTAN BORDES ENTRE BLANCO Y DORADO, LO CUAL LES DA LA SENSACIÓN DE BRILLO. EL PUNTO DE LA LETRA I, VIENE DADO POR UNA FIGURA QUE ASEMEJA LAS HELICES DE UN HELICOPTERO, DE UN PEQUEÑO VENTILADOR, O DE UN MOLINILLO, LAS CUALES AL SER VISTAS EN EL SENTIDO DE LAS AGUJAS DEL RELOJ, ESTAN EN EL SIGUIENTE ORDEN DE COLORES: VERDE, AMARILLO, ROJO, AZUL CIELO Y NARANJA. SE REIVINDICA EL CONJUNTO DESCRITO INCLUYENDO LOS COLORES

TRAMITANTE: WISSAM SLEIMAN FAKIH

Insc. 2025-013584 del 22 DE DICIEMBRE DE 2025

NOMBRE DE LA MARCA: BABEXI

SOLICITADA POR: WISSAM SLEIMAN FAKIH Domicilio: VALENCIA. EDO. CARABOBO País: VENEZUELA

PARA DISTINGUIR: RECEPTACULOS, CAJAS, BOLSAS. EMPAQUES. MATERIAL DE ENVOLVER Y EMBALAR Clase 16

DESCRIPCIÓN DE ETIQUETA: LA ETIQUETA DE LA MARCA BABEXI VIENE DADA POR LA PALABRA BABEXI, ESCRITA EN LETRA SCRIPT DE COLOR ROJO. LA LETRA B ES MAYÚSCULA Y EL RESTO MINÚSCULA. LAS LETRAS PRESENTAN BORDES ENTRE BLANCO Y DORADO, LO CUAL LES DA LA SENSACIÓN DE BRILLO. EL PUNTO DE LA LETRA I, VIENE DADO POR UNA FIGURA QUE ASEMEJA LAS HELICES DE UN HELICOPTERO, DE UN PEQUEÑO VENTILADOR, O DE UN MOLINILLO, LAS CUALES AL SER VISTAS EN EL SENTIDO DE LAS AGUJAS DEL RELOJ, ESTAN EL EL SIGUIENTE ORDEN DE COLORES: VERDE, AMARILLO, ROJO, AZUL CIELO Y NARANJA. SE REIVINDICA EL CONJUNTO DESCRITO INCLUYENDO LOS COLORES

TRAMITANTE: WISSAM SLEIMAN FAKIH



Insc. 2025-013585 del 22 DE DICIEMBRE DE 2025

NOMBRE DE LA MARCA: BABEXI

SOLICITADA POR: WISSAM SLEIMAN FAKIH Domicilio: VALENCIA. EDO. CARABOBO País: VENEZUELA

PARA DISTINGUIR: REDES SOCIALES Clase 45

DESCRIPCIÓN DE ETIQUETA: LA ETIQUETA DE LA MARCA BABEXI VIENE DADA POR LA PALABRA BABEXI, ESCRITA EN LETRA SCRIPT DE COLOR ROJO. LA LETRA B ES MAYÚSCULA Y EL RESTO MINÚSCULA. LAS LETRAS PRESENTAN BORDES ENTRE BLANCO Y DORADO, LO CUAL LES DA LA SENSACIÓN DE BRILLO. EL PUNTO DE LA LETRA I, VIENE DADO POR UNA FIGURA QUE ASEMEJA LAS HELICES DE UN HELICOPTERO, DE UN PEQUEÑO VENTILADOR, O DE UN MOLINILLO, LAS CUALES AL SER VISTAS EN EL SENTIDO DE LAS AGUJAS DEL RELOJ, ESTAN EL EL SIGUIENTE ORDEN DE COLORES: VERDE, AMARILLO, ROJO, AZUL CIELO Y NARANJA. SE REIVINDICA EL CONJUNTO DESCRITO INCLUYENDO LOS COLORES.

TRAMITANTE: WISSAM SLEIMAN FAKIH



Total de Solicitudes : 566

Publiquese,

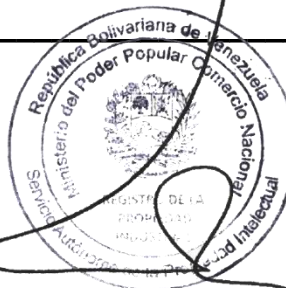

HENDRICK JOSÉ PERDOMO COLMENARES

Registrador (E) de la Propiedad Industrial

Designado mediante Resolución No. 055/2023 de fecha 07 de Septiembre de 2023

Publicada en Gaceta Oficial de la República Bolivariana de Venezuela

Nº.42.720 de Fecha 22 de Septiembre de 2023