REPÚBLICA BOLIVARIANA DE VENEZUELA, MINISTERIO DEL PODER POPULAR DE COMERCIO NACIONAL - SERVICIO AUTÓNOMO DE LA PROPIEDAD INTELECTUAL - REGISTRO DE LA PROPIEDAD INDUSTRIAL

Caracas, 29 de diciembre de 2025

215, 166 y 26

RESOLUCIÓN N° 830

PATENTES DE INVENCIÓN CONCEDIDAS

CUMPLIDOS COMO HAN SIDO LOS EXTREMOS LEGALES EXIGIDOS EN EL ACUERDO SOBRE LOS ASPECTOS DE LOS DERECHOS DE PROPIEDAD INTELECTUAL RELACIONADOS CON EL COMERCIO (ACUERDO SOBRE LOS ADPIC) Y EN EL ARTÍCULO 65 DE LA LEY DE PROPIEDAD INDUSTRIAL, ESTE DESPACHO ACUERDA POR EL TÉRMINO CORRESPONDIENTE, EL REGISTRO DE LAS SOLICITUDES DE PATENTE DE INVENCI? QUE A CONTINUACIÓN SE MENCIONAN.

---

(21) 2001-000371
(22) 16/02/2001
(11) 649-2001000371
(45) 21/04/2003
(73) OYM HALOILA AB,
(74) DANA RUTH BENTATA
(51) P=B65B 11/02;
(54) APARATO DE ENVOLTURA

---

(21) 2001-000819
(22) 18/04/2001
(11) 649-2001000819
(45) 18/08/2003
(73) ABERSHAM TECHNOLOGIES LIMITED,
(74) DANA RUTH BENTATA
(51) P=C04B 20/00; P=B29C 70/00; P=E04B 1/00; S=E04B 1/14; S=C04B 23/02; S=B29C 70/02;
(54) MEJORAS PARA EDIFICIOS MODULARES Y MATERIALES USADOS EN SU CONSTRUCCION

---

(21) 2003-000092
(22) 28/01/2003
(11) 649-2003000092
(45) 11/11/2005
(73) TELEFONAKTIEBOLAGET LM ERICSSON,
(74) BENTATA KAREL
(51) P=H04M 1/00; S=H04W 36/04;
(54) SISTEMA Y METODO PARA ADAPTAR LA RECOLECCION DE MEDICIONES Y LA PUESTA EN COLA DE PASES EN UNA RED DE RADIOTELECOMUNICACIONES

---

(21) 2003-001226
(22) 22/07/2003
(11) 649-2003001226
(45) 18/04/2006
(73) UNI-CHARM CORPORATION,

BOLET & TERRERO

(74) LAURA K. RADA CHACON
(51) P=B25G 1/04; S=F16B 7/12;
(54) UN DISPOSITIVO SUJETADOR Y UNA HERRAMIENTA A LIMPIADORA CON EL DISPOSITIVO SUJETADOR

---

(21) 2005-000751
(22) 21/04/2005
(11) 649-2005000751
(45) 17/12/2007
(73) ARUZE CORP,
(74) BENTATA KAREL
(51) P=A63F 5/02; S=A63F 13/00;
(54) MAQUINA DE JUEGO

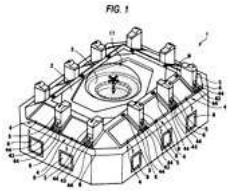

---

(21) 2005-000781
(22) 26/04/2005
(11) 649-2005000781
(45) 17/12/2007
(73) ARUZE CORP,
(74) BENTATA KAREL
(51) P=A63F 3/08;
(54) MAQUINA DE JUEGO

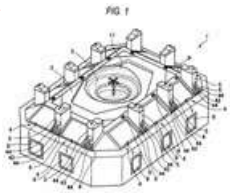

---

(21) 2014-001388
(22) 27/11/2014
(11) 649-2014001388
(45) 09/08/2016
(73) OREGE,
(74) MANUEL POLANCO FERNANDEZ
(51) P=B01F 3/04; S=B01F 5/02; S=C02F 1/20; S=C02F 1/24; S=C02F 1/52; S=C02F 11/12; S=C02F 11/14;
(54) PROCEDIMIENTO PARA LA DESODORIZACION DE UN LODO Y DISPOSITIVO PARA REALIZAR TAL PROCEDIMIENTO.

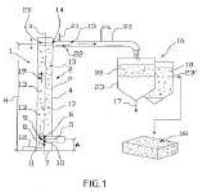

---

(21) 2015-000044
(22) 16/01/2015
(11) 649-2015000044
(45) 26/12/2016
(73) LLEIDANETWORKS SERVEIS TELEMATICS S.A,
(74) ENRIQUE J. CHEANG VERA
(51) P=G09Q 50/18; S=H04W 4/24; S=H04W 15/00;
(54) MÉTODO PARA CREACION DE CONTRATOS ELECTRONICOS CERTIFICADOS POR PARTE DE UN USUARIO DE UN OPERADOR DE TELECOMUNICACIONES.

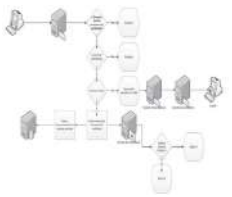

---

(21) 2016-000371
(22) 01/08/2016
(11) 649-2016000371

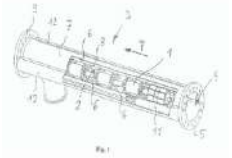

BOLET & TERRERO

(45) 10/11/2017
(73) ROSEN SWISS AG,
(74) ENRIQUE J. CHEANG VERA
(51) P=F16L 55/46;
(54) DISPOSITIVO PARA INTRODUCIR Y EXTRAER UN RASPADOR EN UNA O DE UNA TUBERÍA

---

(21) 2016-000427
(22) 30/09/2016
(11) 649-2016000427
(45) 20/12/2018
(73) SCM-255, C.A.,
(74) JOSE GUTIERREZ RAMIREZ
(51) P=H01B 17/00;
(54) PROCEDIMIENTO PARA EL AISLAMIENTO TERMICO MODULA.

---

(21) 2016-000506
(22) 27/10/2016
(11) 649-2016000506
(45) 10/11/2017
(73) CASALE SA,
(74) BEYER, ANETTE M
(51) P=B01D 53/86;
(54) UN MÉTODO PARA REMOVER NOX Y N20 DE UN GAS

---

(21) 2017-000060
(22) 13/02/2017
(11) 649-2017000060
(45) 10/11/2017
(73) BANTREL CO,
(74) MANUEL POLANCO FERNANDEZ
(51) P=E21B 41/00; S=E21B 43/30;
(54) SISTEMAS DE PLATAFORMAS DE POZOS MODULARES Y METODOS

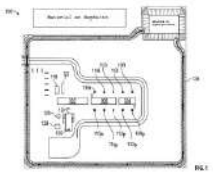

---

(21) 2017-000335
(22) 25/08/2017
(11) 649-2017000335
(45) 10/10/2018
(73) HANDOK KALOS MEDICAL INC,
(74) BEYER, ANETTE M
(51) P=A61B 18/18; S=A61M 25/00; S=A61M 25/09; S=A61B 18/12;
(54) CATETER PARA DENERVACIÓN.

---

(21) 2017-000374
(22) 28/09/2017
(11) 649-2017000374
(45) 10/10/2018
(73) MAN LATIN AMERICA INDUSTRIA E COMERCIO DE VEICULOS LTDA,
(74) MARIA MILAGROS NEBREDA

BOLET & TERRERO

(51) P=B60G 3/20; P=B60G 11/00;

(54) SUSPENSIÓN FRONTAL INDEPENDIENTE.

---

(21) 2022-000131

(22) 03/06/2022

(11) 649-2022000131

(45) 19/02/2024

(73) PETROCHINA COMPANY LIMITED.,

(74) BEYER, ANETTE M

(51)

(54) METODO, INSTRUMENTO Y SISTEMA PARA DETERMINAR LA REGION DE MAXIMA PRODUCCION PARA LA EXPLOTACION MEDIANTE CONVERSION IN SITU DE PETROLEO DE ESQUISTO

Total de Solicitudes : 15

En virtud de la Decisión tomada por este Despacho ut supra, el tramitante o Interesados deberá consignar por escrito el pago de los derechos de registro correspondientes a la presente concesión en un lapso de treinta días (30) hábiles contados a partir de la presente publicación, de acuerdo a lo establecido en el contenido del Artículo 65 de la Ley de Propiedad Industrial. El incumplimiento del pago de los derechos registrales será causal para que quede sin efecto la resolución del Registrador sobre el registro y nulas las actuaciones respectivas según lo dispone el contenido del Artículo 65 de la Ley de Propiedad Industrial.

Publiquese,

HENDRICK JOSÉ PERDOMO COLMENARES

Registrador (E) de la Propiedad Industrial

Designado mediante Resolución No. 055/2023 de fecha 07 de Septiembre de 2023

Publicada en Gaceta Oficial de la República Bolivariana de Venezuela

Nº.42.720 de Fecha 22 de Septiembre de 2023

BOLET & TERRERO

PÁGINA INUTILIZADA

BOLETÍN GUERRERO

SAPI
Servicio Autónomo de la Propiedad Intelectual

PÁGINA INUTILIZADA

BOLETÍN GUERRERO

REPÚBLICA BOLIVARIANA DE VENEZUELA

Ministerio del Poder Popular de COMERCIO NACIONAL