

REPÚBLICA BOLIVARIANA DE VENEZUELA, MINISTERIO DEL PODER POPULAR DE INDUSTRIAS Y COMERCIO NACIONAL - SERVICIO AUTÓNOMO DE LA PROPIEDAD INTELECTUAL - REGISTRO DE LA PROPIEDAD INDUSTRIAL

Caracas, 05 de marzo de 2026

215, 166 y 27

RESOLUCIÓN N° 63

SOLICITUDES DE MARCAS DE SERVICIOS CONCEDIDAS

CUMPLIDOS COMO HAN SIDO LOS EXTREMOS LEGALES EXIGIDOS, ESTE DESPACHO ACUERDA EL REGISTRO DE SOLICITUDES DE MARCAS DE SERVICIOS CONCEDIDAS QUE A CONTINUACIÓN SE MENCIONAN.

Insc. 1994-005338 del 29 DE ABRIL DE 1994

NOMBRE DE LA MARCA: INSTITUTO PANAMERICANO C.A.

SOLICITADA POR: INSTITUTO PANAMERICANO, S.A. INSPAN Domicilio: Caracas País: VENEZUELA

EN CLASE: 41

DESCRIPCIÓN DE ETIQUETA: FIGURA DE UN ESCUDO DE FONDO DIVIDIDO EN TRES DIAGONALMENTE Y DENTRO LA FIGURA DE UN ANIMAL FABULOSO CON EXTREMIDADES INFERIORES DE FORMA DE UN LEON Y EXTREMIDADES SUPERIORES EN FORMA DE AGUILA CON ALAS DE PERFIL HACIA LA IZQUIERDA. LUEGO UNA BANDA DENTRO DE LA CUAL SE LEE INSTITUTO PANAMERICANO C.A NO SE REINVIDICA C.A. EN BLANCO Y NEGRO

TRAMITANTE: ALFREDO ANGULO ORAA



Insc. 1994-005339 del 29 DE ABRIL DE 1994

NOMBRE DE LA MARCA: INSTITUTO PANAMERICANO, C.A.

SOLICITADA POR: INSTITUTO PANAMERICANO, S.A. INSPAN Domicilio: Caracas País: VENEZUELA

EN CLASE: 42

DESCRIPCIÓN DE ETIQUETA: FIGURA DE UN ESCUDO DE FONDO DIVIDIDO EN TRES DIAGONALMENTE Y DENTRO LA FIGURA DE UN ANIMAL FABULOSO CON EXTREMIDADES INFERIORES DE FORMA DE UN LEON Y EXTREMIDADES SUPERIORES EN FORMA DE AGUILA CON ALAS DE PERFIL HACIA LA IZQUIERDA. LUEGO UNA BANDA DENTRO DE LA CUAL SE LEE INSTITUTO PANAMERICANO C.A NO SE REINVIDICA C.A. EN BLANCO Y NEGRO

TRAMITANTE: ALFREDO ANGULO ORAA



Insc. 1994-005340 del 29 DE ABRIL DE 1994

NOMBRE DE LA MARCA: INSTITUTO PANAMERICANO, C.A.

SOLICITADA POR: INSTITUTO PANAMERICANO, S.A. INSPAN Domicilio: Caracas País: VENEZUELA



EN CLASE: 35

DESCRIPCIÓN DE ETIQUETA: FIGURA DE UN ESCUDO DE FONDO DIVIDIDO EN TRES DIAGONALMENTE Y DENTRO LA FIGURA DE UN ANIMAL FABULOSO CON EXTREMIDADES INFERIORES DE FORMA DE UN LEON Y EXTREMIDADES SUPERIORES EN FORMA DE AGUILA CON ALAS DE PERFIL HACIA LA IZQUIERDA. LUEGO UNA BANDA DENTRO DE LA CUAL SE LEE INSTITUTO PANAMERICANO C.A NO SE REINVIDICA C.A. EN BLANCO Y NEGRO

TRAMITANTE: ALFREDO ANGULO ORAA

Insc. 1996-012060 del 30 DE JULIO DE 1996

NOMBRE DE LA MARCA: SKY

SOLICITADA POR: SKY INTERNATIONAL AG Domicilio: Zurich. País: SUIZA



EN CLASE: 38

DESCRIPCIÓN DE ETIQUETA: ?CONSISTE EN UNA ETIQUETA CUADRADA DE FONDO BLANCO EN LA QUE SE LEE LA PALABRA SKY (CIELO EN INGLÉS) EN LETRAS MAYÚSCULAS, CARACTERÍSTICAS, GRANDES Y DE COLOR NEGRO. SE OBSERVA A SU VEZ QUE LA PALABRA ANTES DESCRITA SE ENCUENTRA SECCIONADA POR UNA ESFERA COLOR BLANCO QUE CORTA LA LETRA S Y LA LETRA Y, PERO SIN AFECTAR LA LETRA K CENTRAL. SE REIVINDICA EL CONJUNTO DESCRITO CON SUS COLORES.?

TRAMITANTE: MARIA MILAGROS NEBREA

Insc. 1998-004308 del 12 DE MARZO DE 1998

NOMBRE DE LA MARCA: LUBRAX CENTER

SOLICITADA POR: VIBRA ENERGIA S.A. Domicilio: RIO DE JANEIRO País: BRASIL



EN CLASE: 37

DESCRIPCIÓN DE ETIQUETA: ?CONSISTE EN UN DISEÑO RECTANGULAR EN EL CUAL SE LEE `LUBRAX CENTER` (CENTRO LUBRAX) EN LETRAS ITÁLICAS, DE TRAZO GRUESO; CON LA PARTICULARIDAD QUE EL TEXTO ESTÁ DISTRIBUIDO EN DOS NIVELES. CENTRADO EN EL NIVEL SUPERIOR SE OBSERVA `LUBRAX` EN LETRAS MAYÚSCULAS, DE COLOR BLANCO; CON LA PARTICULARIDAD DE QUE LAS LETRAS `B` Y `R` SON DE MAYOR TAMAÑO Y ESTÁN SUBRAYADAS EN SU PARTE SUPERIOR POR UNA FRANJA DE COLOR BLANCO (QUE CONECTA AMBAS LETRAS). EN EL NIVEL INFERIOR (UBICADO DEL LADO DERECHO DEL RECTÁNGULO) SE OBSERVA `CENTER`, EN LETRAS MINÚSCULAS, DE COLOR AMARILLO Y DE TAMAÑO Y GROSOR MENOR A LAS LETRAS DEL NIVEL SUPERIOR. CENTRADO POR DEBAJO DE `LUBRAX` Y A LA IZQUIERDA DE `CENTER` SE OBSERVA UN TRIÁNGULO SÓLIDO INVERTIDO (APUNTANDO HACIA ABAJO), DE COLOR AMARILLO. TODO EL CONJUNTO ANTES DESCRITO ESTÁ SOBRE UN RECTÁNGULO SÓLIDO (SENTIDO HORIZONTAL), QUE TIENE LA PARTE SUPERIOR DE COLOR VERDE Y LA INFERIOR DE COLOR GRIS CENIZA; CON LA PARTICULARIDAD QUE EL SEGMENTE SUPERIOR ES MÁS ANCHO. SE REIVINDICA EL CONJUNTO ANTERIORMENTE DESCRITO Y LOS COLORES ANTES MENCIONADOS.?

TRAMITANTE: MANUEL POLANCO FERNANDEZ

Insc. 1998-014335 del 31 DE JULIO DE 1998**NOMBRE DE LA MARCA:** BANCO SANTIAGO DE LEON BANCO DE INVERSION**SOLICITADA POR:** BANCO SANTIAGO DE LEON C.A. Domicilio: Caracas País: VENEZUELA**EN CLASE:** 36

DESCRIPCIÓN DE ETIQUETA: CONSISTE EN UNA ETIQUETA DE FORMA RECTANGULAR DISPUESTA HORIZONTALMENTE, EN LA CUAL SE OBSERVA EN EL EXTREMO IZQUIERDO UN CUADRADO QUE CONTIENE UNA FIGURA QUE SEMEJA SER UN LEÓN APOYADO EN SUS PATAS TRASERAS, AL LADO DEL RECUADRO SE OBSERVA LA FRASE "BANCO SANTIAGO DE LEÓN", EN LETRAS DE IMPRENTA DE COLOR NEGRO, MAYÚSCULAS Y TODAS IGUALES. IGUALMENTE SE OBSERVA DEBAJO DEL CONJUNTO DESCRITO, LA FRASE "BANCO DE INVERSIÓN", EN LETRAS DE IMPRENTA DE COLOR NEGRO, MAYÚSCULAS Y TODAS IGUALES, ESTE DESCRITO SE ENCUENTRA EN UN FONDO DE COLOR BLANCO. SE REIVINDICA EL CONJUNTO DESCRITO Y LOS COLORES EN ÉL SEÑALADOS, A EXCEPCIÓN DE LAS PALABRAS O LEYENDAS NO SUSCEPTIBLES DE SER REIVINDICADAS, DE ACUERDO A FACSIMILES QUE SE ACOMPAÑAN.

TRAMITANTE: RODRIGUEZ CAPRILES MARIA EMILIA**Insc. 1998-022963 del 09 DE DICIEMBRE DE 1998****SOLICITADA POR:** BURNTTEL TELECOMMUNICATIONS C.A. Domicilio: Caracas País: VENEZUELA**BURNTTEL TELECOMMUNICATIONS****EN CLASE:** 37**TRAMITANTE:** YUBIRIS CORONADO GARCIA**Insc. 2000-010957 del 21 DE JUNIO DE 2000****NOMBRE DE LA MARCA:** CORPORACION SALTA**SOLICITADA POR:** CORPORACION SALTA S.A. Domicilio: Caracas País: VENEZUELA**EN CLASE:** 43

DESCRIPCIÓN DE ETIQUETA: CONSISTE EN LA REPRESENTACIÓN GRÁFICA DE UNA FIGURA IRREGULAR QUE SEMEJA SER UN SOL RADIANTE, SE FORMA CON UNA LINEA ESPIRAL CENTRAL Y RAYOS DE TRAZOS FINOS. DEBAJO DEL SOL, SE APRECIAN TRES LINEAS HORIZONTALES ONDULADAS DE TRAZO GRUESO, QUE SIMBOLIZAN EL AGUA. AL LADO DERECHO DE LAS LINEAS ONDULADAS SE OBSERVA UNA FIGURA ABSTRACTA DE COLOR NEGRO, ESTA FIGURA, SEMEJA A UNA PERSONA EN MOVIMIENTO, LA CABEZA SEPARADA DEL CUERPO, TIENE LOS BRAZOS EXTENDIDOS, LAS PIERNAS ABIERTAS. LUEGO EN LA SUPERIOR DERECHA, SE OBSERVA UNA ESTRELLA DE CINCO PUNTAS DE COLOR NEGRO CON UNA COLA O RASTRO QUE DESCENDE DETRÁS DE LA FIGURA HUMANA. DEBAJO HACIA EL LADO DERECHO SE LEEN LAS PALABRAS CORPORACIÓN SALTA, DE TRAZO GRUESO COLOR NEGRO, ESCRITAS LAS LETRAS C Y S EN MAYÚSCULAS, EL RESTO EN MINÚSCULAS. TODO LO DESCRITO ES DE COLOR NEGRO SOBRE UN FONDO BLANCO. SE REIVINDICA EL CONJUNTO DESCRITO, ASÍ COMO LA COMBINACIÓN DE LOS COLORES: NEGRO Y BLANCO. NO SE REIVINDICA LA PALABRA ?CORPORACION? POR TRATARSE DE UNA LEYENDA GENERICA NO REIVINDICABLE.

TRAMITANTE: ENRIQUE JOSÉ CHEANG VERA**Insc. 2001-001179 del 25 DE ENERO DE 2001****SOLICITADA POR:** BP P.L.C. Domicilio: Reino Unido País: REINO UNIDO**BP CONNECT****EN CLASE:** 35**TRAMITANTE:** MARIA MILAGROS NEBRED A

Insc. 2001-015236 del 22 DE AGOSTO DE 2001

SOLICITADA POR: C.A. VENEZOLANA DE GUIAS (CAVEGUIAS) Domicilio: Caracas País: VENEZUELA

**WWW.TUSPAGINASAMARILLAS.C
OM.VE**

EN CLASE: 38

TRAMITANTE: MENDEZ, DOUGLAS

Insc. 2002-008613 del 10 DE JUNIO DE 2002

NOMBRE DE LA MARCA: SERVIENTREGA

SOLICITADA POR: SERVIENTREGA S.A. Domicilio: Bogota País: COLOMBIA

EN CLASE: 39

DESCRIPCIÓN DE ETIQUETA: ?CONSISTE EN UN RECTÁNGULO HORIZONTALIZADO DE FONDO NEGRO Y LIGERAMENTE INCLINADO HACIA LA DERECHA, EN CUYO INTERIOR SE FORMA LA PALABRA DE FANTASÍA SERVIENTREGA (NOMBRE DE LA FIRMA PETICIONARIA), ESCRITA EN LETRAS BLANCAS DEL TIPO DE MOLDE MAYÚSCULAS. HACIA EL EXTREMO IZQUIERDO DEL RECTÁNGULO Y DENTRO DEL MISMO, SE APRECIA UN DELGADO MARCO CUADRANGULAR BLANCO, DE LADOS LATERALES INCLINADOS HACIA LA DERECHA Y EN CUYO INTERIOR SE FORMA UNA LETRA S EN SU REGIÓN CENTRAL MEDIANTE UN TRAMO HORIZONTAL DE LA MISMA DE COLOR BLANCO. SE REIVINDICA EL CONJUNTO DESCRITO, SUS COLORES MENOS LO GENÉRICO.?



TRAMITANTE: ARCILA SALGADO GUSTAVO

Insc. 2002-008810 del 12 DE JUNIO DE 2002

SOLICITADA POR: ARTIGAS RAMIREZ RAUL ENRIQUE Domicilio: Barquisimeto, Estado Lara País: VENEZUELA

CHANCE MOVIL

EN CLASE: 35

TRAMITANTE: RAUL E. ARTIGAS R.

Insc. 2002-008813 del 12 DE JUNIO DE 2002

SOLICITADA POR: ARTIGAS RAMIREZ RAUL ENRIQUE Domicilio: Barquisimeto, Estado Lara País: VENEZUELA

TRIPLE MOVIL

EN CLASE: 35

TRAMITANTE: RAUL ARTIGAS R.

Insc. 2002-015942 del 08 DE OCTUBRE DE 2002

SOLICITADA POR: BANCO NACIONAL DE CREDITO C.A. Domicilio: Caracas País: VENEZUELA

BANCO NACIONAL DE CREDITO

EN CLASE: 35

TRAMITANTE: RODRIGO EGUI STOLK

Insc. 2002-017866 del 13 DE NOVIEMBRE DE 2002

SOLICITADA POR: MONREAL TORRES, AURELIO Domicilio: Caracas País: VENEZUELA

UNIFRANQUICIAS

EN CLASE: 35**TRAMITANTE:** AURELIO MONREAL TORRES**Insc. 2004-007635 del 25 DE MAYO DE 2004****NOMBRE DE LA MARCA:** 20TH CENTURY FOX**SOLICITADA POR:** FOX MEDIA LLC Domicilio: 10201 West Pico Boulevard, Los Angeles, CA 90035

País: ESTADOS UNIDOS DE AMÉRICA

**EN CLASE:** 41

DESCRIPCIÓN DE ETIQUETA: LA MARCA CONSISTE EN UN DISEÑO ESTILIZADO DE LAS PALABRAS "20TH CENTURY FOX" DISPUESTAS EN TRES NIVELES APILADOS. EL TÉRMINO "20TH" APARECE EN NÚMEROS GRANDES EN COLOR NEGRO Y EN NEGRITA EN EL NIVEL SUPERIOR, LA PALABRA "CENTURY" EN LETRAS MAYÚSCULAS Y EN UNA FUENTE DE BLOQUE MÁS PEQUEÑA EN EL NIVEL INTERMEDIO, Y LA PALABRA "FOX" EN LETRAS MAYÚSCULAS EN UNA FUENTE DE BLOQUE GRANDE EN EL NIVEL INFERIOR, TODOS LOS ELEMENTOS SE ENCUENTRAN EN COLOR NEGRO. LAS PALABRAS SE REPRESENTAN COMO PARTE DE UNA ESTRUCTURA TRIDIMENSIONAL SIMILAR A UN MONUMENTO CON PLATAFORMAS HORIZONTALES. VARIAS LUCES DIAGONALES SE EXTIENDEN HACIA ARRIBA Y HACIA AFUERA DESDE DETRÁS DE LA ESTRUCTURA EN COLOR NEGRO. LA MARCA SE PRESENTA COMO UN DIBUJO LINEAL REIVINDICANDO LOS COLORES BLANCO Y NEGRO. SE REIVINDICA EL CONJUNTO Y COLORES DESCRITOS CON INDEPENDENCIA DEL TAMAÑO, TODO DE ACUERDO A LOS FACSIMILES QUE SE ACOMPAÑAN.

TRAMITANTE: MANUEL ANTONIO RODRIGUEZ - ANTEQUERA H. RICARDO ALBERTO - ANTEQUERA H. RICARDO ENRIQUE - MARIA ALEJANDRA CASTILLO GONZALEZ - MARIA R. RUGGIERO G. - GARCIA TORREALBA DINORA DEL VALLE - BREDA MENDOZA CLAUDIA GISELA

Insc. 2004-021414 del 09 DE DICIEMBRE DE 2004

SOLICITADA POR: OSCAR DANIEL GONZALEZ APONTE Domicilio: Barquisimeto, Edo. Lara País: VENEZUELA

LICITACIONESVENEZUELA.COM

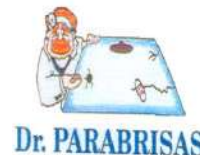
EN CLASE: 38**TRAMITANTE:** OSCAR DANIEL GONZALEZ APONTE**Insc. 2005-008923 del 03 DE MAYO DE 2005****NOMBRE DE LA MARCA:** DR. PARABRISAS**SOLICITADA POR:** INVERSIONES LESCARP 3000 C.A. Domicilio: Caracas País: VENEZUELA**EN CLASE:** 35

DESCRIPCIÓN DE ETIQUETA: EL LOGO CONSISTE EN LA FIGURA DE MEDIO CUERPO DE UN HOMBRE, QUE REPRESENTA UN DOCTOR, SOSTENIENDO UN PARABRISAS CON SU MANO IZQUIERDA Y MOSTRANDO UNA ROTURA DEL PARABRISAS CON SU PARTE INFERIOR DEL DIBUJO Y A LO LARGO DE ESTE SE LEE LA PALABRA "DR. PARABRISAS" DE COLOR AZUL EN NEGRITAS. LA FIGURA DEL DOCTOR EN UN HOMBRE DE MEDIO CUERPO VESTIDO CON BATA BLANCA, CABELLO, CEJAS Y BIGOTE ANARANJADO, EL DOCTOR TIENE LAMPARA DE MEDICO BLANCA EN LA CABEZA Y UN ESTETOSCOPIO NEGRO EN EL CUELLO. EL PARABRISAS DE FIGURA ROMBOIDAL Y BORDES AZULADOS SEMEJANDO VIDRIO TIENE UN ESPEJO RETROVISOR

NEGRO EN LA PARTE CENTRAL SUPERIOR, EN LA ESQUINA SUPERIOR IZQUIERDA TIENE UNA RAYA PEQUEÑA IRREGULAR RAMIFICADA EN TRES RAYAS EN EL EXTREMO REPRESENTANDO UNA FISURA. EN LA ESQUINA INFERIOR IZQUIERDA TIENE UNA RAYA IRREGULAR LARGA CON UNA CURITA EN EL EXTREMO INTERNO REPRESENTANDO UNA FISURA. EN LA ESQUINA INFERIOR DERECHA AL LADO DE LA MANO DERECHA DE LA FIGURA DEL DOCTOR TIENE UNA MANCHA CIRCULAR PEQUEÑA CON TRES RAYAS PEQUEÑAS EN SU CONTORNO REPRESENTANDO UNA ESTRELLA.

TRAMITANTE: JUAN CARLOS SCARPONE

Insc. 2006-008476 del 25 DE ABRIL DE 2006

SOLICITADA POR: LEADER JET INTERNATIONAL AIRLINE, C.A. Domicilio: Valencia, Edo. Carabobo
País: VENEZUELA

EN CLASE: 35

TRAMITANTE: RAMON PORTO HERMO

LEADER JET

Insc. 2007-000378 del 10 DE ENERO DE 2007

SOLICITADA POR: COMPAÑIA ANONIMA NACIONAL TELEFONOS DE VENEZUELA (CANTV)
Domicilio: Caracas País: VENEZUELA

EN CLASE: 38

TRAMITANTE: ANDRES LINARES BENZO

PAGINAS AMARILLAS

Insc. 2007-005294 del 19 DE MARZO DE 2007

NOMBRE DE LA MARCA: LA REALITY

SOLICITADA POR: KAREN LOEWY NUÑEZ Domicilio: Carrera 6 N° 89-02, Apto. 201. Bogotá País: COLOMBIA

EN CLASE: 41

DESCRIPCIÓN DE ETIQUETA: LA ETIQUETA SE LEE COMO ELEMENTO PRINCIPAL EL CONJUNTO DENOMINATIVO 'LA REALITY', EN LETRAS TIPO ARIAL, EN LETRAS MAYÚSCULAS. EN EL CONJUNTO DENOMINATIVO 'LA REALITY' SE OBSERVA CADA UNA DE SUS LETRAS SOBRE UNA CUERDA DE FORMA HORIZONTAL Y CADA UNA DE LAS LETRAS POR SEPARADO SE OBSERVAN AGARRADAS EN LA PARTE SUPERIOR POR UNOS GANCHOS PEQUEÑOS EN COLOR MARRÓN. EN EL CONJUNTO DENOMINATIVO 'LA REALITY' SE OBSERVA CADA UNA DE SUS LETRAS EN DISTINTA TEXTURA Y DISTINTO COLOR COMO SE DETALLA A CONTINUACIÓN: LA LETRA 'L' SE ENCUENTRA EN COLOR VERDE Y SU TEXTURA EN LÍNEAS HORIZONTALES Y VERTICALES EN COLOR BLANCO. LA LETRA 'A' SE ENCUENTRA EN COLOR MORADO CLARO Y SU TEXTURA SE OBSERVA EN LÍNEAS VERTICALES EN COLOR BLANCO. LA LETRA 'R' SE OBSERVA EN COLOR MORADO OSCURO Y UN ESTAMPADO EN FORMAS CIRCULARES EN COLOR ROJO. LA LETRA 'E' SE ENCUENTRA EN COLOR AZUL Y SU TEXTURA SE VEN LÍNEAS GRUESAS DE FORMA HORIZONTAL Y VERTICAL EN COLOR BLANCO. LA LETRA 'A' SE ENCUENTRA EN COLOR MARRÓN Y SU TEXTURA SE OBSERVA EN LÍNEAS VERTICALES EN COLOR BLANCO. LA LETRA 'L' SE ENCUENTRA EN COLOR MOSTAZA Y SU TEXTURA SE OBSERVA FRANJAS DE LÍNEAS GRUESAS EN COLOR ROJO OSCURO. LA LETRA 'I' SE ENCUENTRA EN COLOR AZUL OSCURO Y SU TEXTURA SE OBSERVA PUNTITOS PEQUEÑOS EN COLOR BLANCO. LA LETRA 'T' SE ENCUENTRA EN COLOR MARRÓN CLARO Y SU TEXTURA SE OBSERVA CÍRCULOS PEQUEÑOS EN COLOR ROJO. LA LETRA 'Y' SE ENCUENTRA EN COLOR GRIS Y SU TEXTURA SE OBSERVA EN



LÍNEAS INCLINADAS HACIA LA DERECHA EN COLOR MORADO. SE REIVINDICA EL DISEÑO ANTERIORMENTE DESCRITO Y LA COMBINACIÓN DE COLORES SEGÚN SE DESCRIBE.

TRAMITANTE: MOREAU AYMARD JACQUELINE J.

Insc. 2007-012113 del 28 DE MAYO DE 2007

NOMBRE DE LA MARCA: CORPORACION FERRETODO

SOLICITADA POR: ZONA DE MARCAS E.F., C.A. Domicilio: Caracas País: VENEZUELA



EN CLASE: 37

DESCRIPCIÓN DE ETIQUETA: COMPUESTO PRINCIPALMENTE POR EL TEXTO TITULAR "FERRETODO" DE COLOR BLANCO, SOMBREADO AZUL, SOBRE UN ÓVALO DE COLOR NARANJA TRAZADO EN NEGRO. EN LA PARTE SUPERIOR SE ENCUENTRA UN TRIÁNGULO INVERSO EN COLOR AMARILLO CON PARTE DEL TEXTO TITULAR "CORPORACION" EN COLOR NEGRO.

TRAMITANTE: EMILIO GIOGIA

Insc. 2007-023534 del 28 DE SEPTIEMBRE DE 2007

SOLICITADA POR: DESARROLLOS WHITE TOWER, C.A Domicilio: Caracas País: VENEZUELA

CONCORDE VACATION CLUB

EN CLASE: 43

TRAMITANTE: PEREZ GIL ANDRES

Insc. 2007-023536 del 28 DE SEPTIEMBRE DE 2007

SOLICITADA POR: DESARROLLOS WHITE TOWER, C.A Domicilio: Caracas País: VENEZUELA

CLUB CONCORDE

EN CLASE: 43

TRAMITANTE: PEREZ GIL ANDRES

Insc. 2007-023743 del 02 DE OCTUBRE DE 2007

SOLICITADA POR: RUMBERA STEREO 101.9 FM C.A. Domicilio: Valencia, Estado Carabobo País: VENEZUELA

**SEGURIDAD GLOBAL
SEGUGLOBAL**

EN CLASE: 36

TRAMITANTE: TAFFIN ALVARADO PETER WENCESLAO

Insc. 2007-030018 del 28 DE DICIEMBRE DE 2007

SOLICITADA POR: HACHETTE FILIPACCHI PRESSE Domicilio: 149 rue Anatole France, 92534 Levallois Parret Cedex País: FRANCIA

ELLE

EN CLASE: 38

TRAMITANTE: DE SOLA LANDER ARTURO - DE SOLA LANDER IRENE - QUINTERO PEREZ MARIA DEL ROSARIO - ROLF BECKER BECKER - RENE DE SOLA QUINTERO

Insc. 2010-008496 del 04 DE JUNIO DE 2010

NOMBRE DE LA MARCA: MERCK SERONO

SOLICITADA POR: MERCK KGAA Domicilio: Darmstadt País: ALEMANIA



EN CLASE: 42

DESCRIPCIÓN DE ETIQUETA: CONSISTE EN UN DISEÑO EN EL CUAL SE LEE: MERCK SERONO (SIN TRADUCCION) EN LETRAS MINUSCULAS Y DE TRAZO FINO CON EXCEPCION DE LAS LETRAS "M" Y "S" QUE ESTAN EN MAYUSCULAS, CON LA PARTICULARIDAD QUE EN EL EXTREMO INFERIOR IZQUIERDO DEL DISEÑO SE OBSERVAN DOS TRAZOS VERTICALES DEL MISMO TAMAÑO, SE REIVINDICA EL CONJUNTO ANTERIORMENTE DESCRITO.

TRAMITANTE: MANUEL POLANCO FERNANDEZ

Insc. 2011-020621 del 10 DE NOVIEMBRE DE 2011

SOLICITADA POR: GUILLERMO BRUZUAL DIAZ Domicilio: 3era Av. Altamira, Qta. Dolores, Caracas
País: VENEZUELA

FRESCCO

EN CLASE: 43

TRAMITANTE: GUILLERMO BRUZUAL DIAZ

Insc. 2012-026484 del 19 DE DICIEMBRE DE 2012

SOLICITADA POR: SEGUROS LA VITALICIA, C.A. Domicilio: Caracas País: VENEZUELA

VITAL PARA TI

EN CLASE: 36

TRAMITANTE: MARCO A. COLMENARES A.

Insc. 2015-007615 del 26 DE MAYO DE 2015

SOLICITADA POR: MERCK SHARP & DOHME CORP. Domicilio: Whitehouse Station, New Jersey
País: ESTADOS UNIDOS DE AMÉRICA

MSD MANUALS

EN CLASE: 44

TRAMITANTE: TROCONIS PAREJO PAULA EMILIA - LINARES ALLOCA MARLIN ENEIDA - IVONNE GONCALVES DE SCHWARTZ

Insc. 2015-007965 del 02 DE JUNIO DE 2015

SOLICITADA POR: GOOGLE LLC Domicilio: mountain view california País: ESTADOS UNIDOS DE AMÉRICA

EN CLASE: 35

DESCRIPCIÓN DE ETIQUETA: CONSISTE EN UNA ETIQUETA EN LA CUAL SE OBSERVA UNA FIGURA FANTASIOSA QUE SEMEJA SER UN RECTANGULO DE LADOS REDONDEADOS, GRANDE, SITUADA EN FORMA HORIZONTAL, ANCHO, DE COLOR ROJO, EN EL CENTRO DE LA FIGURAS TRIANGULARES SITUADAS EN FORMA HORIZONTAL, DE COLOR BLANCO. SE REIVINDICA EL CONJUNTO DESCRITO.

TRAMITANTE: BENTATA GABRIEL - BENTATA JOSE CLAUDIO - FRANKLIN HOET LINARES - ALONSO BRICEÑO DELFINA - FRANCISCO CASTILLO-GARCIA - CORIAT ALAIN - MARIA MILAGROS NEBREA - VITKOU FISCHER RICARDO PATRICK - PATRICIA HOET DE LIMBOURG



Insc. 2015-007966 del 02 DE JUNIO DE 2015

SOLICITADA POR: GOOGLE LLC Domicilio: mountain view california País: ESTADOS UNIDOS DE AMÉRICA



EN CLASE: 38

DESCRIPCIÓN DE ETIQUETA: CONSISTE EN UNA ETIQUETA EN LA CUAL SE OBSERVA UNA FIGURA FANTASIOSA QUE SEMEJA SER UN RECTANGULO DE LADOS REDONDEADOS, GRANDE, SITUADA EN FORMA HORIZONTAL, ANCHO, DE COLOR ROJO, EN EL CENTRO DE LA FIGURAS TRIANGULARES SITUADAS EN FORMA HORIZONTAL, DE COLOR BLANCO. SE REIVINDICA EL CONJUNTO DESCRITO.

TRAMITANTE: BENTATA GABRIEL - BENTATA JOSE CLAUDIO - FRANKLIN HOET LINARES - ALONSO BRICEÑO DELFINA - FRANCISCO CASTILLO-GARCIA - CORIAT ALAIN - MARIA MILAGROS NEBREDAS - VITKOU FISCHER RICARDO PATRICK - PATRICIA HOET DE LIMBOURG

Insc. 2015-007967 del 02 DE JUNIO DE 2015

SOLICITADA POR: GOOGLE LLC Domicilio: mountain view california País: ESTADOS UNIDOS DE AMÉRICA

EN CLASE: 41

DESCRIPCIÓN DE ETIQUETA: CONSISTE EN UNA ETIQUETA EN LA CUAL SE OBSERVA UNA FIGURA FANTASIOSA QUE SEMEJA SER UN RECTANGULO DE LADOS REDONDEADOS, GRANDE, SITUADA EN FORMA HORIZONTAL, ANCHO, DE COLOR ROJO, EN EL CENTRO DE LA FIGURAS TRIANGULARES SITUADAS EN FORMA HORIZONTAL, DE COLOR BLANCO. SE REIVINDICA EL CONJUNTO DESCRITO.

TRAMITANTE: BENTATA GABRIEL - BENTATA JOSE CLAUDIO - FRANKLIN HOET LINARES - ALONSO BRICEÑO DELFINA - FRANCISCO CASTILLO-GARCIA - CORIAT ALAIN - MARIA MILAGROS NEBREDAS - VITKOU FISCHER RICARDO PATRICK - PATRICIA HOET DE LIMBOURG



Insc. 2015-007968 del 02 DE JUNIO DE 2015

SOLICITADA POR: GOOGLE LLC Domicilio: mountain view california País: ESTADOS UNIDOS DE AMÉRICA

EN CLASE: 42

DESCRIPCIÓN DE ETIQUETA: CONSISTE EN UNA ETIQUETA EN LA CUAL SE OBSERVA UNA FIGURA FANTASIOSA QUE SEMEJA SER UN RECTANGULO DE LADOS REDONDEADOS, GRANDE, SITUADA EN FORMA HORIZONTAL, ANCHO, DE COLOR ROJO, EN EL CENTRO DE LA FIGURAS TRIANGULARES SITUADAS EN FORMA HORIZONTAL, DE COLOR BLANCO. SE REIVINDICA EL CONJUNTO DESCRITO.

TRAMITANTE: BENTATA GABRIEL - BENTATA JOSE CLAUDIO - FRANKLIN HOET LINARES - ALONSO BRICEÑO DELFINA - FRANCISCO CASTILLO-GARCIA - CORIAT ALAIN - MARIA MILAGROS NEBREDAS - VITKOU FISCHER RICARDO PATRICK - PATRICIA HOET DE LIMBOURG



Insc. 2015-007969 del 02 DE JUNIO DE 2015

SOLICITADA POR: GOOGLE LLC Domicilio: mountain view california País: ESTADOS UNIDOS DE AMÉRICA

EN CLASE: 45

DESCRIPCIÓN DE ETIQUETA: CONSISTE EN UNA ETIQUETA EN LA CUAL SE OBSERVA UNA



FIGURA FANTASIOSA QUE SEMEJA SER UN RECTANGULO DE LADOS REDONDEADOS, GRANDE, SITUADA EN FORMA HORIZONTAL, ANCHO, DE COLOR ROJO, EN EL CENTRO DE LA FIGURAS TRIANGULARES SITUADAS EN FORMA HORIZONTAL, DE COLOR BLANCO. SE REIVINDICA EL CONJUNTO DESCRITO.

TRAMITANTE: BENTATA GABRIEL - BENTATA JOSE CLAUDIO - FRANKLIN HOET LINARES - ALONSO BRICEÑO DELFINA - FRANCISCO CASTILLO-GARCIA - CORIAT ALAIN - MARIA MILAGROS NEBREA - VITKOU FISCHER RICARDO PATRICK - PATRICIA HOET DE LIMBOURG

Insc. 2015-012196 del 19 DE AGOSTO DE 2015

NOMBRE DE LA MARCA: LOQUELEO

SOLICITADA POR: EDITORIAL SANTILLANA, S.A. Domicilio: Caracas, Distrito Capital País: VENEZUELA

EN CLASE: 41

DESCRIPCIÓN DE ETIQUETA: CONSISTE EN UNA ETIQUETA EN LA QUE SE LEE LA PALABRA DE FANTASÍA ?LOQUELEO?, COLOCADA VERTICALMENTE, EN MINÚSCULAS, DE TRAZO FINO Y EN COLOR NEGRO, CON LA PARTICULARIDAD DE QUE LA ÚLTIMA LETRA ?O? TIENE DEBAJO LO QUE PARECE SER UN CORCHETE HORIZONTAL EN COLOR NEGRO Y DE TRAZO FINO. SE REIVINDICA EL CONJUNTO ANTERIORMENTE DESCRITO.

TRAMITANTE: TROCONIS PAREJO PAULA EMILIA - LINARES ALLOCA MARLIN ENEIDA



Insc. 2015-012197 del 19 DE AGOSTO DE 2015

NOMBRE DE LA MARCA: LOQUELEO

SOLICITADA POR: EDITORIAL SANTILLANA, S.A. Domicilio: Caracas, Distrito Capital País: VENEZUELA

EN CLASE: 38

DESCRIPCIÓN DE ETIQUETA: CONSISTE EN UNA ETIQUETA EN LA QUE SE LEE LA PALABRA DE FANTASÍA ?LOQUELEO?, COLOCADA VERTICALMENTE, EN MINÚSCULAS, DE TRAZO FINO Y EN COLOR NEGRO, CON LA PARTICULARIDAD DE QUE LA ÚLTIMA LETRA ?O? TIENE DEBAJO LO QUE PARECE SER UN CORCHETE HORIZONTAL EN COLOR NEGRO Y DE TRAZO FINO. SE REIVINDICA EL CONJUNTO ANTERIORMENTE DESCRITO.

TRAMITANTE: TROCONIS PAREJO PAULA EMILIA - LINARES ALLOCA MARLIN ENEIDA



Insc. 2015-012205 del 19 DE AGOSTO DE 2015

NOMBRE DE LA MARCA: LOQUELEO

SOLICITADA POR: EDITORIAL SANTILLANA, S.A. Domicilio: Caracas, Distrito Capital País: VENEZUELA

EN CLASE: 41

DESCRIPCIÓN DE ETIQUETA: CONSISTE EN UNA ETIQUETA EN LA QUE SE LEE LA PALABRA DE FANTASÍA ?LOQUELEO? EN MINÚSCULAS, DE TRAZO FINO Y EN COLOR NEGRO, ARRIBA Y EN LA PARTE CENTRAL DE LA PALABRA SE OBSERVA UN CIRCULO DE TRAZO FINO EN COLOR NEGRO Y DEBAJO DE ESTE SE ENCUENTRA LO QUE PARECE SER UN CORCHETE HORIZONTAL EN COLOR NEGRO Y DE TRAZO FINO. SE REIVINDICA EL CONJUNTO ANTERIORMENTE DESCRITO.

TRAMITANTE: TROCONIS PAREJO PAULA EMILIA - LINARES ALLOCA MARLIN ENEIDA



Insc. 2015-012206 del 19 DE AGOSTO DE 2015**NOMBRE DE LA MARCA:** LOQUELEO**SOLICITADA POR:** EDITORIAL SANTILLANA, S.A. Domicilio: Caracas, Distrito Capital País: VENEZUELA**EN CLASE:** 38**DESCRIPCIÓN DE ETIQUETA:** CONSISTE EN UNA ETIQUETA EN LA QUE SE LEE LA PALABRA DE FANTASÍA ?LOQUELEO? EN MINÚSCULAS, DE TRAZO FINO Y EN COLOR NEGRO, ARRIBA Y EN LA PARTE CENTRAL DE LA PALABRA SE OBSERVA UN CIRCULO DE TRAZO FINO EN COLOR NEGRO Y DEBAJO DE ESTE SE ENCUENTRA LO QUE PARECE SER UN CORCHETE HORIZONTAL EN COLOR NEGRO Y DE TRAZO FINO. SE REIVINDICA EL CONJUNTO ANTERIORMENTE DESCRITO.**TRAMITANTE:** TROCONIS PAREJO PAULA EMILIA - LINARES ALLOCA MARLIN ENEIDA**Insc. 2015-012210 del 19 DE AGOSTO DE 2015****NOMBRE DE LA MARCA:** LOQUELEO**SOLICITADA POR:** EDITORIAL SANTILLANA, S.A. Domicilio: Caracas, Distrito Capital País: VENEZUELA**EN CLASE:** 41**DESCRIPCIÓN DE ETIQUETA:** CONSISTE EN UNA ETIQUETA EN LA QUE SE LEE LA PALABRA DE FANTASÍA ?LOQUELEO? EN MINÚSCULAS, DE TRAZO FINO Y EN COLOR NEGRO, CON LA PARTICULARIDAD DE QUE LA ÚLTIMA LETRA ?O? TIENE DEBAJO LO QUE PARECE SER UN CORCHETE HORIZONTAL EN COLOR NEGRO Y DE TRAZO FINO. SE REIVINDICA EL CONJUNTO ANTERIORMENTE DESCRITO.**TRAMITANTE:** TROCONIS PAREJO PAULA EMILIA - LINARES ALLOCA MARLIN ENEIDA**Insc. 2015-012211 del 19 DE AGOSTO DE 2015****NOMBRE DE LA MARCA:** LOQUELEO**SOLICITADA POR:** EDITORIAL SANTILLANA, S.A. Domicilio: Caracas, Distrito Capital País: VENEZUELA**EN CLASE:** 38**DESCRIPCIÓN DE ETIQUETA:** CONSISTE EN UNA ETIQUETA EN LA QUE SE LEE LA PALABRA DE FANTASÍA ?LOQUELEO? EN MINÚSCULAS, DE TRAZO FINO Y EN COLOR NEGRO, CON LA PARTICULARIDAD DE QUE LA ÚLTIMA LETRA ?O? TIENE DEBAJO LO QUE PARECE SER UN CORCHETE HORIZONTAL EN COLOR NEGRO Y DE TRAZO FINO. SE REIVINDICA EL CONJUNTO ANTERIORMENTE DESCRITO.**TRAMITANTE:** TROCONIS PAREJO PAULA EMILIA - LINARES ALLOCA MARLIN ENEIDA**Insc. 2015-014683 del 06 DE OCTUBRE DE 2015****NOMBRE DE LA MARCA:** PACK UP**SOLICITADA POR:** PACK UP DE VENEZUELA, C.A. Domicilio: Valencia, Estado Carabobo País: VENEZUELA

EN CLASE: 39

DESCRIPCIÓN DE ETIQUETA: EL DISEÑO SE ENCUENTRA ORIENTADO EN SENTIDO HORIZONTAL. ESTÁ COMPUESTO POR LAS PALABRAS ?PACK? (TRADUCCIÓN=EMPAQUE) Y ?UP? (TRADUCCIÓN=ARRIBA), AMBAS ESCRITAS EN LETRA DE MOLDE, DE COLOR NEGRO, EN MAYÚSCULAS LAS LETRAS INICIALES ?P? Y ?U? Y EN MINÚSCULA LAS LETRAS RESTANTES; LA PALABRA ?PACK? ES DE TRAZO MÁS GRUESO QUE LA PALABRA ?UP?. SOBRE LAS PALABRAS ?PACK UP? SE PUEDE APRECIAR UN CONJUNTO DE LÍNEAS Y FIGURAS QUE CONFORMAN LO QUE SIMULAN SER UNA HOJA DE COLOR VERDE CLARO DOBLADA HACIA ABAJO, QUE EMPIEZA DESDE LAS LETRAS ?P, A Y C? DE LA PALABRA ?PACK? Y SU PUNTA TERMINA SOBRE LA LETRA ?U?. EL DISEÑO SE ENCUENTRA SOBRE UN FONDO DE COLOR BLANCO. SE REIVINDICA EL CONJUNTO DESCRITO EXCEPTUANDO LOS TÉRMINOS GENÉRICOS Y/O DESCRIPTIVOS.

TRAMITANTE: BARBARITA GUZMAN

Insc. 2017-001642 del 03 DE FEBRERO DE 2017

SOLICITADA POR: PETSMAART, INC. Domicilio: PHOENIX, ARIZONA País: ESTADOS UNIDOS DE AMÉRICA

PETSMAART

EN CLASE: 35

TRAMITANTE: FRANKLIN HOET LINARES - ALONSO BRICEÑO DELFINA - FRANCISCO CASTILLO-GARCIA - MARIA MILAGROS NEBREDIA - PATRICIA HOET DE LIMBOURG

Insc. 2017-005034 del 20 DE MARZO DE 2017

SOLICITADA POR: FALLES MAHMOUD DAGGAK Domicilio: Valencia, Estado Carabobo País: VENEZUELA

FALLE

EN CLASE: 35

TRAMITANTE: MAGDALY JOSEFINA SANCHEZ ARANGUREN

Insc. 2017-006374 del 17 DE ABRIL DE 2017

SOLICITADA POR: INVERSIONES ANGELO, C.A. Domicilio: Nueva Esparta País: VENEZUELA

OLAS HOTEL

EN CLASE: 43

TRAMITANTE: MANUEL ANTONIO RODRIGUEZ - ANTEQUERA H. RICARDO ALBERTO - ANTEQUERA H. RICARDO ENRIQUE - MARIA ALEJANDRA CASTILLO GONZALEZ - MARIA R. RUGGIERO G. - DAYANA RODRIGUEZ BENITEZ - DINORA GARCIA TORREALBA

Insc. 2017-006729 del 28 DE ABRIL DE 2017

SOLICITADA POR: EL PAIS TELEVISION,C.A Domicilio: CALLE SANATORIO AVILA, EDIFICIO INCEMACA, BOLEITA, CARACAS País: VENEZUELA

INTIMAMENTE PLUS

EN CLASE: 38

TRAMITANTE: ARANGUREN BOLIVAR CARLA DEL CARMEN

Insc. 2017-006834 del 04 DE MAYO DE 2017

NOMBRE DE LA MARCA: EXPERIAN

SOLICITADA POR: EXPERIAN TECHNOLOGY LIMITED Domicilio: The Sir John Peace Building, Experian Way, NG2 Business Park, Nottingham, NG80 1ZZ. País: REINO UNIDO



EN CLASE: 36

DESCRIPCIÓN DE ETIQUETA: SE OBSERVA LA PALABRA EXPERIAN EN LETRAS MINUSCULAS ESCRITA EN COLOR AZUL DEL LADO DERECHO SE OBSERVAN UNA VARIEDAD DE DIVERSOS COLORES EN LILA ROSADO Y AZUL.

TRAMITANTE: GONZALEZ ESCOBAR CASTOR JOSE - ROSSINI MARTIN NICOLAS - NEWMAN TORRES EDDY F. - CAROLINA JIMENEZ GARCILAZO - YESSYBET FAJARDO

Insc. 2017-006836 del 04 DE MAYO DE 2017

NOMBRE DE LA MARCA: EXPERIAN

SOLICITADA POR: EXPERIAN TECHNOLOGY LIMITED Domicilio: The Sir John Peace Building, Experian Way, NG2 Business Park, Nottingham, NG80 1ZZ. País: AFGANISTAN

EN CLASE: 35

DESCRIPCIÓN DE ETIQUETA: SE OBSERVA LA PALABRA EXPERIAN EN LETRAS MINUSCULAS ESCRITA EN COLOR AZUL DEL LADO DERECHO SE OBSERVAN UNA VARIEDAD DE DIVERSOS COLORES EN LILA ROSADO Y AZUL.

TRAMITANTE: GONZALEZ ESCOBAR CASTOR JOSE - ROSSINI MARTIN NICOLAS - NEWMAN TORRES EDDY F. - CAROLINA JIMENEZ GARCILAZO - YESSYBET FAJARDO

Insc. 2017-006838 del 04 DE MAYO DE 2017

NOMBRE DE LA MARCA: EXPERIAN

SOLICITADA POR: EXPERIAN TECHNOLOGY LIMITED Domicilio: The Sir John Peace Building, Experian Way, NG2 Business Park, Nottingham, NG80 1ZZ. País: REINO UNIDO

EN CLASE: 45

DESCRIPCIÓN DE ETIQUETA: SE OBSERVA LA PALABRA EXPERIAN EN LETRAS MINUSCULAS ESCRITA EN COLOR AZUL DEL LADO DERECHO SE OBSERVAN UNA VARIEDAD DE COLORES EN DIVERSOS COLORES LILA ROSADO Y AZUL

TRAMITANTE: GONZALEZ ESCOBAR CASTOR JOSE - ROSSINI MARTIN NICOLAS - NEWMAN TORRES EDDY F. - CAROLINA JIMENEZ GARCILAZO - YESSYBET FAJARDO

Insc. 2017-007046 del 08 DE MAYO DE 2017

NOMBRE DE LA MARCA: KALDI

SOLICITADA POR: INVERSIONES SOLO ALIMENTOS J.A.C.A, C.A. Domicilio: AVENIDA ANDRES BELLO, LOCAL No.33, ZONA INDUSTRIAL TEJERIAS. LAS TEJERIAS, ESTADO ARAGUA. País: VENEZUELA

EN CLASE: 43

DESCRIPCIÓN DE ETIQUETA: EL MENCIONADO DISEÑO CONSISTE EN UNA ETIQUETA DE FORMA REDONDA DE FONDO MARRÓN, EN LA PARTE SUPERIOR DEL DISEÑO PODEMOS APRECIAR UN BANDERÍN EN COLOR MARRÓN MÁS OSCURO, SEGUIDAMENTE Y HACIA EL CENTRO PODEMOS APRECIAR LA EXPRESIÓN DE FANTASÍA 'KALDI' ESCRITA EN LETRAS DEL TIPO CURSIVA EN COLOR BLANCO Y PARA TERMINAR EL DISEÑO AQUÍ DESCRITO EN LA PARTE INFERIOR PODEMOS APRECIAR TRES FRONDOSAS HOJAS EN COLOR BLANCO.



SE REIVINDICA EL DISEÑO DESCRITO, MENOS LOS VOCABLOS GENÉRICOS.

TRAMITANTE: MICHAEL BRICENO PERALTA

Insc. 2017-011779 del 13 DE JULIO DE 2017

SOLICITADA POR: LA INTERNACIONAL DE SEGUROS, S.A. Domicilio: Caracas, Distrito Capital País: VENEZUELA

LA INTERNACIONAL DE SEGUROS

EN CLASE: 44

TRAMITANTE: HJALMAR JESUS GIBELLI GÓMEZ

Insc. 2017-011786 del 13 DE JULIO DE 2017

NOMBRE DE LA MARCA: LA INTERNACIONAL DE SEGUROS

SOLICITADA POR: LA INTERNACIONAL DE SEGUROS, S.A. Domicilio: Caracas, Distrito Capital País: VENEZUELA



EN CLASE: 44

DESCRIPCIÓN DE ETIQUETA: CONSISTE: EN UN DISEÑO CONFORMADO POR UN SÍMBOLO GEOMÉTRICO QUE INTEGRA UNA ESFERA OVAL DENOTANDO SONRISA HUMANA LADEADA, SEGUIDA DE DOS LÍNEAS SEMICIRCULARES CONTINUAS QUE DAN DINAMISMO ICONOGRÁFICO AL CONJUNTO Y COMPLEMENTAN LA IDEA DE TRANSMITIR IDENTIDAD HUMANA TODO EN COLOR AMARILLO. EN LA PARTE INFERIOR SE LEEN LAS PALABRAS 'LA INTERNACIONAL DE SEGUROS?', EN COLORES AZUL Y GRIS. SE REIVINDICA EL CONJUNTO DESCRITO MENOS LAS MENCIONES GENÉRICAS

TRAMITANTE: HJALMAR JESUS GIBELLI GÓMEZ

Insc. 2017-011842 del 14 DE JULIO DE 2017

SOLICITADA POR: BERAJA MOGNA MARIA JOHANNA Domicilio: COUNTRY CLUB, ESTADO MIRANDA País: VENEZUELA

NQUILIBRIO

EN CLASE: 36

TRAMITANTE: HERNANDEZ EDUARDO

Insc. 2017-014452 del 29 DE AGOSTO DE 2017

SOLICITADA POR: MOTOROLA TRADEMARK HOLDINGS, LLC Domicilio: CHICAGO, ILLINOIS País: ESTADOS UNIDOS DE AMÉRICA

MOTO

EN CLASE: 38

TRAMITANTE: TERRERO DE WECK VERONICA - MANUEL POLANCO FERNANDEZ - FERMIN RODRIGUEZ JOSE RAMON - MARIA AUXILIADORA JURADO INFANTE

Insc. 2017-016478 del 26 DE SEPTIEMBRE DE 2017

NOMBRE DE LA MARCA: OASIS BAR

SOLICITADA POR: HOTEL TAMANACO, C.A. Domicilio: Calle Enrique Eraso, Edif. Hotel Tamanaco, Piso PB, Of. 8, Urb. Las Mercedes, Edo. Miranda, Caracas. País: VENEZUELA



EN CLASE: 43

DESCRIPCIÓN DE ETIQUETA: SE DESCRIBE UN DISEÑO EN EL CUAL SE OBSERVA UNA FIGURA

QUE ASEMEJA UNA PALMERA EN COLOR NEGRO, PRESENTANDO EN SU LADO IZQUIERDO LA PALABRA OASIS EN LETRAS ESTILIZADAS DE IGUAL FORMA, TIPO TÍTULO EN COLOR NEGRO; DEBAJO DE ESTA, EN LA PARTE DERECHA SE OBSERVA LA PALABRA BAR EN LETRAS ESTILIZADAS DE IGUAL FORMA, TIPO TÍTULO EN COLOR NEGRO Y LA CUAL SE UNE AL DISEÑO ANTES DESCRITO. SE REIVINDICA EL CONJUNTO DESCRITO.

TRAMITANTE: MONSERRAT EDGAR JAVIER

Insc. 2017-016479 del 26 DE SEPTIEMBRE DE 2017

SOLICITADA POR: HOTEL TAMANACO, C.A. Domicilio: Calle Enrique Eraso, Edif. Hotel Tamanaco, Piso PB, Of. 8, Urb. Las Mercedes, Edo. Miranda, Caracas. País: VENEZUELA

OASIS BAR

EN CLASE: 43

TRAMITANTE: MONSERRAT EDGAR JAVIER

Insc. 2017-018742 del 31 DE OCTUBRE DE 2017

NOMBRE DE LA MARCA: TODOTICKET TODOS TUS PAGOS

SOLICITADA POR: BANESCO HOLDING, C.A. Domicilio: AV. PPAL ENTRE CALLE LINCOLN Y SORBONA EDIF. CIUDAD BANESCO, BELLO MONTE, CARACAS, DISTRITO CAPITAL País: VENEZUELA

EN CLASE: 41

DESCRIPCIÓN DE ETIQUETA: CONSISTE EN UNA ETIQUETA RECTANGULAR DE FONDO COLOR BLANCO, DENTRO DE LA CUAL SE APRECIA EL LOGOTIPO CORPORATIVO DE LA EMPRESA SOLICITANTE, EL CUAL CONSISTE EN UN SÍMBOLO GRÁFICO FORMADO POR TRES (3) ESFERAS DE DIFERENTES COLORES: VERDE, AZUL Y ROJO, LAS CUALES SE ENCUENTRAN COLOCADAS EN SECUENCIA VERTICAL EN ORDEN DESCENDENTE, CONFORMANDO UNA HILERA UBICADO AL LADO DE LA MARCA TODOTICKET. SEGUIDAMENTE, DEBAJO DEL CONJUNTO ANTES DESCRITO, SE LEE LA EXPRESIÓN TODOS TUS PAGOS .SE REIVINDICA EL CONJUNTO DESCRITO Y LA EXACTITUD DE SUS COLORES, CON INDEPENDENCIA DEL TAMAÑO Y DE LOS TÉRMINOS GENÉRICOS QUE ESTE CONTIENE, TODO ELLO DE ACUERDO A FACSIMILES QUE SE ACOMPAÑAN.

TRAMITANTE: DE SOLA LANDER ARTURO - DE SOLA LANDER IRENE - QUINTERO PEREZ MARIA DEL ROSARIO - ELDA PATRICIA JAUREGUI DE SANCHEZ - GUIDO ANDRES GARBATI GARBATI - ROLF BECKER BECKER - JOSÉ GUTIÉRREZ RODRÍGUEZ



Insc. 2017-018744 del 31 DE OCTUBRE DE 2017

NOMBRE DE LA MARCA: TODOTICKET TODOS TUS PAGOS

SOLICITADA POR: BANESCO HOLDING, C.A. Domicilio: AV. PPAL ENTRE CALLE LINCOLN Y SORBONA EDIF. CIUDAD BANESCO, BELLO MONTE, CARACAS País: VENEZUELA

EN CLASE: 38

DESCRIPCIÓN DE ETIQUETA: CONSISTE EN UNA ETIQUETA RECTANGULAR DE FONDO COLOR BLANCO, DENTRO DE LA CUAL SE APRECIA EL LOGOTIPO CORPORATIVO DE LA EMPRESA SOLICITANTE, EL CUAL CONSISTE EN UN SÍMBOLO GRÁFICO FORMADO POR TRES (3) ESFERAS DE DIFERENTES COLORES: VERDE, AZUL Y ROJO, LAS CUALES SE ENCUENTRAN COLOCADAS EN SECUENCIA VERTICAL EN ORDEN DESCENDENTE, CONFORMANDO UNA HILERA UBICADO AL LADO DE LA MARCA TODOTICKET. SEGUIDAMENTE, DEBAJO DEL CONJUNTO ANTES DESCRITO, SE LEE LA EXPRESIÓN TODOS TUS PAGOS .SE REIVINDICA EL CONJUNTO DESCRITO Y LA



EXACTITUD DE SUS COLORES, CON INDEPENDENCIA DEL TAMAÑO Y DE LOS TÉRMINOS GENÉRICOS QUE ESTE CONTIENE, TODO ELLO DE ACUERDO A FACSIMILES QUE SE ACOMPAÑAN.

TRAMITANTE: DE SOLA LANDER ARTURO - DE SOLA LANDER IRENE - QUINTERO PEREZ MARIA DEL ROSARIO - ELDA PATRICIA JAUREGUI DE SANCHEZ - GUIDO ANDRES GARBATI GARBATI - ROLF BECKER BECKER - JOSÉ GUTIÉRREZ RODRÍGUEZ

Insc. 2017-018753 del 31 DE OCTUBRE DE 2017

NOMBRE DE LA MARCA: TODOTICKET TODOS TUS PAGOS

SOLICITADA POR: BANESCO HOLDING, C.A. Domicilio: AV. PPAL ENTRE CALLE LINCOLN Y SORBONA EDIF. CIUDAD BANESCO, BELLO MONTE, CARACAS País: VENEZUELA

EN CLASE: 38

DESCRIPCIÓN DE ETIQUETA: CONSISTE EN UNA ETIQUETA RECTANGULAR DE FONDO COLOR BLANCO, DENTRO DE LA CUAL SE APRECIA EL LOGOTIPO CORPORATIVO DE LA EMPRESA SOLICITANTE, EL CUAL CONSISTE EN UN SÍMBOLO GRÁFICO FORMADO POR TRES (3) ESFERAS DE DIFERENTES COLORES: VERDE, AZUL Y ROJO, LAS CUALES SE ENCUENTRAN COLOCADAS EN SECUENCIA VERTICAL EN ORDEN DESCENDENTE, CONFORMANDO UNA HILERA UBICADO VERTICALMENTE SOBRE LA MARCA TODOTICKET. SEGUIDAMENTE, DEBAJO DEL CONJUNTO ANTES DESCRITO, SE LEE LA EXPRESIÓN TODOS TUS PAGOS .SE REIVINDICA EL CONJUNTO DESCRITO Y LA EXACTITUD DE SUS COLORES, CON INDEPENDENCIA DEL TAMAÑO Y DE LOS TÉRMINOS GENÉRICOS QUE ESTE CONTIENE, TODO ELLO DE ACUERDO A FACSIMILES QUE SE ACOMPAÑAN.

TRAMITANTE: DE SOLA LANDER ARTURO - DE SOLA LANDER IRENE - QUINTERO PEREZ MARIA DEL ROSARIO - ELDA PATRICIA JAUREGUI DE SANCHEZ - GUIDO ANDRES GARBATI GARBATI - ROLF BECKER BECKER - JOSÉ GUTIÉRREZ RODRÍGUEZ



Insc. 2017-018755 del 31 DE OCTUBRE DE 2017

NOMBRE DE LA MARCA: TODOTICKET TODOS TUS PAGOS

SOLICITADA POR: BANESCO HOLDING, C.A. Domicilio: AV. PPAL ENTRE CALLE LINCOLN Y SORBONA EDIF. CIUDAD BANESCO, BELLO MONTE, CARACAS, DISTRITO CAPITAL País: VENEZUELA

EN CLASE: 35

DESCRIPCIÓN DE ETIQUETA: CONSISTE EN UNA ETIQUETA RECTANGULAR DE FONDO COLOR BLANCO, DENTRO DE LA CUAL SE APRECIA EL LOGOTIPO CORPORATIVO DE LA EMPRESA SOLICITANTE, EL CUAL CONSISTE EN UN SÍMBOLO GRÁFICO FORMADO POR TRES (3) ESFERAS DE DIFERENTES COLORES: VERDE, AZUL Y ROJO, LAS CUALES SE ENCUENTRAN COLOCADAS EN SECUENCIA VERTICAL EN ORDEN DESCENDENTE, CONFORMANDO UNA HILERA UBICADO VERTICALMENTE SOBRE LA MARCA TODOTICKET. SEGUIDAMENTE, DEBAJO DEL CONJUNTO ANTES DESCRITO, SE LEE LA EXPRESIÓN TODOS TUS PAGOS .SE REIVINDICA EL CONJUNTO DESCRITO Y LA EXACTITUD DE SUS COLORES, CON INDEPENDENCIA DEL TAMAÑO Y DE LOS TÉRMINOS GENÉRICOS QUE ESTE CONTIENE, TODO ELLO DE ACUERDO A FACSIMILES QUE SE ACOMPAÑAN.

TRAMITANTE: DE SOLA LANDER ARTURO - DE SOLA LANDER IRENE - QUINTERO PEREZ MARIA DEL ROSARIO - ELDA PATRICIA JAUREGUI DE SANCHEZ - GUIDO ANDRES GARBATI GARBATI - ROLF BECKER BECKER - JOSÉ GUTIÉRREZ RODRÍGUEZ



Insc. 2017-018785 del 01 DE NOVIEMBRE DE 2017**NOMBRE DE LA MARCA:** TODOTICKET TODOS TUS PAGOS**SOLICITADA POR:** BANESCO HOLDING, C.A. Domicilio: AV. PPAL ENTRE CALLE LINCOLN Y SORBONA EDIF. CIUDAD BANESCO, BELLO MONTE, CARACAS País: VENEZUELA**EN CLASE:** 42

DESCRIPCIÓN DE ETIQUETA: CONSISTE EN UNA ETIQUETA RECTANGULAR DE FONDO COLOR BLANCO, DENTRO DE LA CUAL SE APRECIA EL LOGOTIPO CORPORATIVO DE LA EMPRESA SOLICITANTE, EL CUAL CONSISTE EN UN SÍMBOLO GRÁFICO FORMADO POR TRES (3) ESFERAS DE DIFERENTES COLORES: VERDE, AZUL Y ROJO, LAS CUALES SE ENCUENTRAN COLOCADAS EN SECUENCIA VERTICAL EN ORDEN DESCENDENTE, CONFORMANDO UNA HILERA UBICADO VERTICALMENTE SOBRE LA MARCA TODOTICKET. SEGUIDAMENTE, DEBAJO DEL CONJUNTO ANTES DESCRITO, SE LEE LA EXPRESIÓN TODOS TUS PAGOS .SE REIVINDICA EL CONJUNTO DESCRITO Y LA EXACTITUD DE SUS COLORES, CON INDEPENDENCIA DEL TAMAÑO Y DE LOS TÉRMINOS GENÉRICOS QUE ESTE CONTIENE, TODO ELLO DE ACUERDO A FACSIMILES QUE SE ACOMPAÑAN.

TRAMITANTE: DE SOLA LANDER ARTURO - DE SOLA LANDER IRENE - QUINTERO PEREZ MARIA DEL ROSARIO - ELDA PATRICIA JAUREGUI DE SANCHEZ - GUIDO ANDRES GARBATI GARBATI - ROLF BECKER BECKER - JOSÉ GUTIÉRREZ RODRÍGUEZ

**Insc. 2017-018786 del 01 DE NOVIEMBRE DE 2017****NOMBRE DE LA MARCA:** TODOTICKET TODOS TUS PAGOS**SOLICITADA POR:** BANESCO HOLDING, C.A. Domicilio: AV. PPAL ENTRE CALLE LINCOLN Y SORBONA EDIF. CIUDAD BANESCO, BELLO MONTE, CARACAS País: VENEZUELA**EN CLASE:** 41

DESCRIPCIÓN DE ETIQUETA: CONSISTE EN UNA ETIQUETA RECTANGULAR DE FONDO COLOR BLANCO, DENTRO DE LA CUAL SE APRECIA EL LOGOTIPO CORPORATIVO DE LA EMPRESA SOLICITANTE, EL CUAL CONSISTE EN UN SÍMBOLO GRÁFICO FORMADO POR TRES (3) ESFERAS DE DIFERENTES COLORES: VERDE, AZUL Y ROJO, LAS CUALES SE ENCUENTRAN COLOCADAS EN SECUENCIA VERTICAL EN ORDEN DESCENDENTE, CONFORMANDO UNA HILERA UBICADO VERTICALMENTE SOBRE LA MARCA TODOTICKET. SEGUIDAMENTE, DEBAJO DEL CONJUNTO ANTES DESCRITO, SE LEE LA EXPRESIÓN TODOS TUS PAGOS .SE REIVINDICA EL CONJUNTO DESCRITO Y LA EXACTITUD DE SUS COLORES, CON INDEPENDENCIA DEL TAMAÑO Y DE LOS TÉRMINOS GENÉRICOS QUE ESTE CONTIENE, TODO ELLO DE ACUERDO A FACSIMILES QUE SE ACOMPAÑAN.

TRAMITANTE: DE SOLA LANDER ARTURO - DE SOLA LANDER IRENE - QUINTERO PEREZ MARIA DEL ROSARIO - ELDA PATRICIA JAUREGUI DE SANCHEZ - GUIDO ANDRES GARBATI GARBATI - ROLF BECKER BECKER - JOSÉ GUTIÉRREZ RODRÍGUEZ

**Insc. 2017-018788 del 01 DE NOVIEMBRE DE 2017****SOLICITADA POR:** BANESCO HOLDING, C.A. Domicilio: AV. PPAL ENTRE CALLE LINCOLN Y SORBONA EDIF. CIUDAD BANESCO, BELLO MONTE, CARACAS País: VENEZUELA**TODOTICKET SALUD**

EN CLASE: 35

TRAMITANTE: DE SOLA LANDER ARTURO - DE SOLA LANDER IRENE - QUINTERO PEREZ MARIA DEL ROSARIO - ELDA PATRICIA JAUREGUI DE SANCHEZ - GUIDO ANDRES GARBATI GARBATI - ROLF BECKER BECKER - JOSÉ GUTIÉRREZ RODRÍGUEZ

Insc. 2017-018789 del 01 DE NOVIEMBRE DE 2017

SOLICITADA POR: BANESCO HOLDING, C.A. Domicilio: AV. PPAL ENTRE CALLE LINCOLN Y SORBONA EDIF. CIUDAD BANESCO, BELLO MONTE, CARACAS País: VENEZUELA

TODOTICKET SALUD

EN CLASE: 44

TRAMITANTE: DE SOLA LANDER ARTURO - DE SOLA LANDER IRENE - QUINTERO PEREZ MARIA DEL ROSARIO - ELDA PATRICIA JAUREGUI DE SANCHEZ - GUIDO ANDRES GARBATI GARBATI - ROLF BECKER BECKER - JOSÉ GUTIÉRREZ RODRÍGUEZ

Insc. 2017-018790 del 01 DE NOVIEMBRE DE 2017

SOLICITADA POR: BANESCO HOLDING, C.A. Domicilio: AV. PPAL ENTRE CALLE LINCOLN Y SORBONA EDIF. CIUDAD BANESCO, BELLO MONTE, CARACAS País: VENEZUELA

TODOTICKET SALUD

EN CLASE: 38

TRAMITANTE: DE SOLA LANDER ARTURO - DE SOLA LANDER IRENE - QUINTERO PEREZ MARIA DEL ROSARIO - ELDA PATRICIA JAUREGUI DE SANCHEZ - GUIDO ANDRES GARBATI GARBATI - ROLF BECKER BECKER - JOSÉ GUTIÉRREZ RODRÍGUEZ

Insc. 2017-018792 del 01 DE NOVIEMBRE DE 2017

SOLICITADA POR: BANESCO HOLDING, C.A. Domicilio: AV. PPAL ENTRE CALLE LINCOLN Y SORBONA EDIF. CIUDAD BANESCO, BELLO MONTE, CARACAS País: VENEZUELA

TODOTICKET

EN CLASE: 45

TRAMITANTE: DE SOLA LANDER ARTURO - DE SOLA LANDER IRENE - QUINTERO PEREZ MARIA DEL ROSARIO - ELDA PATRICIA JAUREGUI DE SANCHEZ - GUIDO ANDRES GARBATI GARBATI - ROLF BECKER BECKER - JOSÉ GUTIÉRREZ RODRÍGUEZ

Insc. 2017-018793 del 01 DE NOVIEMBRE DE 2017

SOLICITADA POR: BANESCO HOLDING, C.A. Domicilio: AV. PPAL ENTRE CALLE LINCOLN Y SORBONA EDIF. CIUDAD BANESCO, BELLO MONTE, CARACAS País: VENEZUELA

TODOTICKET

EN CLASE: 40

TRAMITANTE: DE SOLA LANDER ARTURO - DE SOLA LANDER IRENE - QUINTERO PEREZ MARIA DEL ROSARIO - ELDA PATRICIA JAUREGUI DE SANCHEZ - GUIDO ANDRES GARBATI GARBATI - ROLF BECKER BECKER - JOSÉ GUTIÉRREZ RODRÍGUEZ

Insc. 2017-018794 del 01 DE NOVIEMBRE DE 2017

SOLICITADA POR: BANESCO HOLDING, C.A. Domicilio: AV. PPAL ENTRE CALLE LINCOLN Y SORBONA EDIF. CIUDAD BANESCO, BELLO MONTE, CARACAS País: VENEZUELA

TODOTICKET

EN CLASE: 42

TRAMITANTE: DE SOLA LANDER ARTURO - DE SOLA LANDER IRENE - QUINTERO PEREZ MARIA DEL ROSARIO - ELDA PATRICIA JAUREGUI DE SANCHEZ - GUIDO ANDRES GARBATI GARBATI - ROLF BECKER BECKER - JOSÉ GUTIÉRREZ RODRÍGUEZ

Insc. 2017-019424 del 14 DE NOVIEMBRE DE 2017**NOMBRE DE LA MARCA:** CALANTHA**SOLICITADA POR:** CALANTHA, C.A. Domicilio: Porlamar, Estado Nueva Esparta País: VENEZUELA**EN CLASE:** 44

DESCRIPCIÓN DE ETIQUETA: CONSISTE EN UNA FIGURA DE CONTORNOS REDONDEADOS, FORMADA POR DOS ARCOS CERRADOS SOBREPUESTOS Y DEFORMADOS EN ÁNGULO, DE COLOR PURPURA, LOS CUALES SE INTERCEPTAN Y DELIMITAN UN ÁREA CUADRANGULAR EN FORMA DE ROMBO EN CUYO INTERIOR SE APRECIA UN PEQUEÑO ROMBO DORADO CONCÉNTRICO. A CADA LADO DE LA FIGURA E INTERCEPTADOS CON LOS PRIMEROS SE APRECIAN DOS ARCOS DE CIRCUNFERENCIA COLOCADAS DE MANERA SIMÉTRICA IDEALIZANDO DOS LETRAS C Y DEL MISMO COLOR QUE LAS PRIMERAS. POR DEBAJO DE LA FIGURA ESTA LA PALABRA CALANTHA ESCRITA EN LETRAS DE MOLDE MAYÚSCULAS DE COLOR DORADO. SE REIVINDICA EL CONJUNTO DESCRITO.

TRAMITANTE: GABRIELA DELGADO GARCIA**Insc. 2017-019430 del 14 DE NOVIEMBRE DE 2017****NOMBRE DE LA MARCA:** L'OR**SOLICITADA POR:** Koninklijke Douwe Egberts B.V. Domicilio: AMSTERDAM. País: PAISES BAJOS**EN CLASE:** 43

DESCRIPCIÓN DE ETIQUETA: CONSISTE EN UNA ETIQUETA EN LA CUAL SE OBSERVA UNA FIGURA RECTANGULAR GRANDE, SITUADA EN FORMA VERTICAL, ANCHA, DE COLOR NEGRO, EN CUYA PARTE INTERNA CENTRAL SE VE ESCRITA LA PALABRA "L'OR" (PALABRA DE FANTASÍA), EN FORMA CARACTERÍSTICA Y FANTASIOSA, EN LETRAS GRANDES, DE TRAZO GRUESO, DE COLOR DORADO, ESTANDO LA LETRA "L" SITUADA UN POCO MAS ALTA QUE LAS OTRAS LETRAS Y SU LADO INFERIOR ASCIENDE Y SE ENTRECRUZA CON EL LADO INFERIOR DE LA LETRA "O". LA CITADA LETRA "O" PRESENTA EN SU PARTE INFERIOR UN COLOR BLANCO Y DETRÁS DE ESTA PARTE DE LA LETRA SE FORMA UNA FIGURA QUE ASEMEJA SER CIRCULAR CON SU CENTRO EN COLOR BLANCO DE DONDE SALEN FRANJAS DE DISTINTOS TAMAÑOS DE COLOR DORADO Y ALREDEDOR DE ESTA FIGURA SE APRECIA UNA FIGURA DIFUSA QUE ASEMEJA SER CIRCULAR DE COLOR BLANCO EN DEGRADÉ. LA LETRA "R" SALE DEL LADO CENTRAL DERECHO DE LA LETRA "O". ENTRE LA LETRA "L" Y LA LETRA "O" SE VE UN APOSTROFE EN COLOR DORADO. SE REIVINDICA EL CONJUNTO DESCRITO.

TRAMITANTE: FRANKLIN HOET LINARES - ALONSO BRICEÑO DELFINA - FRANCISCO CASTILLO-GARCIA - MARIA MILAGROS NEBREDA - PATRICIA HOET DE LIMBOURG - ALICIA MOLERO MORAN - FERNANDO PELÁEZ-PIER

**Insc. 2017-020082 del 22 DE NOVIEMBRE DE 2017**

SOLICITADA POR: PLÁSTICOS 2012, C.A. Domicilio: PORLAMAR, EDO. NUEVA ESPARTA País: VENEZUELA

EN CLASE: 43**TRAMITANTE:** HUSSEIN YOUSSEF FARHAT MOUCHAWRAB**LA NOSTRA**

Insc. 2018-000992 del 25 DE ENERO DE 2018**NOMBRE DE LA MARCA:** DENTIX**SOLICITADA POR:** AI DENMARK BIDCO, S.L.U Domicilio: Calle Suero de Quiñones 34-36, 28002 Madrid. País: ESPAÑA**EN CLASE:** 44

DESCRIPCIÓN DE ETIQUETA: CONSISTE EN LA PALABRA "DENTIX" (PALABRA DE FANTASÍA, TAL Y COMO SE SOLICITA NO TIENE TRADUCCIÓN), ESCRITA EN LETRA DE IMPRENTA, MAYÚSCULA, DE TRAZO GRUESO Y FONDO MORADO. A SU DERECHA, SE OBSERVA LA REPRESENTACIÓN GRÁFICA DE UN DIENTE, CONFORMADA POR DOS ÓVALOS VERTICALES, CON SU PARTE SUPERIOR EN FORMA RECTA, UNO AL LADO DEL OTRO, SOBREPUESTOS; EL DEL LADO DERECHO DE FONDO GRIS Y EL DEL LADO IZQUIERDO DE FONDO MORADO. DICHA FIGURA SE ENCUENTRA ATRAVESADA POR UNA LÍNEA HORIZONTAL QUE SE PROLONGA SOBRE TODA LA PALABRA, DE FONDO COLOR GRIS. SE REIVINDICA LA PALABRA "DENTRIX" Y TODO EL CONJUNTO DESCRITO, CON LOS COLORES INDICADOS EN ÉL.

**TRAMITANTE:** ENRIQUE JOSÉ CHEANG VERA - MARIANELLA MONTILLA RIOS - IRINA TERRA PORLEY**Insc. 2018-004566 del 09 DE ABRIL DE 2018****NOMBRE DE LA MARCA:** WE**SOLICITADA POR:** WeWork Companies Inc. Domicilio: NEW YORK, NEW YORK País: ESTADOS UNIDOS DE AMÉRICA**EN CLASE:** 35

DESCRIPCIÓN DE ETIQUETA: CONSISTE EN UNA ETIQUETA EN LA CUAL SE VE LA FIGURA DE UN CIRCULO GRANDE, DE BORDE SEMI GRUESO, DE COLOR OSCURO Y CENTRO EN COLOR CLARO, DONDE SE VE ESCRITA LA PALABRA "WE" (PARTE DEL NOMBRE DE MI MANDANTE), EN FORMA CARACTERÍSTICA Y FANTASIOSA, EN LETRAS GRANDES, DE TRAZO GRUESO, DE COLOR NEGRO. LAS TONALIDADES SE MENCIONAN A EFECTOS DE DESCRIBIR EL CONJUNTO Y NO SE REIVINDICAN COLORES. SE REIVINDICA EL CONJUNTO DESCRITO.

**TRAMITANTE:** FRANKLIN HOET LINARES - ALONSO BRICEÑO DELFINA - MARIA MILAGROS NEBREA - ALICIA MOLERO MORAN - MATIAS PEREZ IRAZABAL - PATRICIA HOET DE LIMBOURG - FERNANDO PELÁEZ-PIER - FRANCISCO CASTILLO**Insc. 2018-004569 del 09 DE ABRIL DE 2018****NOMBRE DE LA MARCA:** WE**SOLICITADA POR:** WeWork Companies Inc. Domicilio: NEW YORK, NEW YORK País: ESTADOS UNIDOS DE AMÉRICA**EN CLASE:** 44

DESCRIPCIÓN DE ETIQUETA: CONSISTE EN UNA ETIQUETA EN LA CUAL SE VE LA FIGURA DE UN CIRCULO GRANDE, DE BORDE SEMI GRUESO, DE COLOR OSCURO Y CENTRO EN COLOR CLARO, DONDE SE VE ESCRITA LA PALABRA "WE" (PARTE DEL NOMBRE DE MI MANDANTE), EN FORMA CARACTERÍSTICA Y FANTASIOSA, EN LETRAS GRANDES, DE TRAZO GRUESO, DE COLOR



NEGRO. LAS TONALIDADES SE MENCIONAN A EFECTOS DE DESCRIBIR EL CONJUNTO Y NO SE REIVINDICAN COLORES. SE REIVINDICA EL CONJUNTO DESCRITO.

TRAMITANTE: FRANKLIN HOET LINARES - ALONSO BRICEÑO DELFINA - MARIA MILAGROS NEBREA - ALICIA MOLERO MORAN - MATIAS PEREZ IRAZABAL - PATRICIA HOET DE LIMBOURG - FERNANDO PELÁEZ-PIER - FRANCISCO CASTILLO

Insc. 2018-005031 del 18 DE ABRIL DE 2018

NOMBRE DE LA MARCA: TAITA'S BUFALO

SOLICITADA POR: NAMOTACHO GRILL, C.A. Domicilio: AV. FRANCISCO DE MIRANDA, EDIF HUMBOLT, PISO 5, OFC. 19, URB. ALTAMIRA (CHACAO), EDO. MIRANDA País: VENEZUELA

EN CLASE: 35

DESCRIPCIÓN DE ETIQUETA: CONSISTE EN UNA CINTA GRUESA DE FORMA ONDULADA Y COLOR MARRON EN LOS EXTREMOS Y VINO EN SU PARTE CENTRAL CON ESQUINAS INTERNAS DE COLOR VERDE, DENTRO DE LA CUAL SE LEE LA EXPRESION TAITA'S BUFALO ESCRITA EN LETRAS CURSIVAS DE COLOR BLANCO Y TRAZO FINO. EN LA PARTE SUPERIOR DE LO AQUI DESCRITO SE OBSERVA UN SEMICIRCULO EN CUYA PARTE INTERNA SE OBSERVAN VARIAS FRANJAS DE GROSOR VARIADO TODAS ELLAS SALIENDO DE UN MISMO PUNTO CENTRAL ALTERNANDO SU COLOR ENTRE MARRON CLARO, AMARILLO Y NARANJA; SOBRE DICHAS FRANJAS SE VEN LAS FIGURAS DE UN HOMBRE DE PIE CON SOMBRERO Y UN BUFALO Y UNA VERJA, TODOS DE COLOR NEGRO. DICHA FIGURA SEMICIRCULAR SE ENCUENTRA BORDEADA POR UNA LINEA FINA ENTRECORTADA DE COLOR NARANJA. TAITA'S (PALABRA DE FANTASIA), SE REIVINDICA EL CONJUNTO DESCRITO MAS NO LOS ELEMENTOS GENERICOS QUE PUEDA CONTENER.

TRAMITANTE: DE PRISCO DE NISCO MAURO



Insc. 2018-006010 del 07 DE MAYO DE 2018

NOMBRE DE LA MARCA: GOLFY ROLLS

SOLICITADA POR: DOLCE VARYNA, C.A. Domicilio: Barinas Estado Barinas País: VENEZUELA

EN CLASE: 35

DESCRIPCIÓN DE ETIQUETA: CONSISTE EN LA EXPRESIÓN 'GOLFY ROLLS' ESCRITA EN LETRAS DE IMPRENTA DE TRAZO FINO DE COLOR MARRÓN LA PRIMERA PALABRA Y ROJO LA SEGUNDA, ENMARCADAS DENTRO DE UNA FIGURA DE FORMA RECTANGULAR DE ÁNGULOS REDONDEADOS E INTERRUMPIDAS EN SUS LADOS LATERALES Y SUPERIOR POR TERMINACIONES CURVAS. LA LÍNEA INFERIOR DEL RECTÁNGULO SE ENCUENTRA INTERRUMPIDA EN SU PARTE MEDIA. EL TRAZO DERECHO DE DICHA FIGURA ES DE COLOR ROJO Y EL IZQUIERDO DE COLOR MARRÓN. GOLFY = EXPRESIÓN DE FANTASÍA ROLLS = ROLLOS TODO ELLO DE ACUERDO CON LAS ETIQUETAS ANEXAS.

TRAMITANTE: GRIMALDI MENDOZA FELIX JOSÉ



Insc. 2018-006011 del 07 DE MAYO DE 2018

NOMBRE DE LA MARCA: GOLFY ROLLS

SOLICITADA POR: DOLCE VARYNA, C.A. Domicilio: Barinas Estado Barinas País: VENEZUELA



EN CLASE: 43

DESCRIPCIÓN DE ETIQUETA: CONSISTE EN LA EXPRESIÓN "GOLFY ROLLS" ESCRITA EN LETRAS DE IMPRENTA DE TRAZO FINO DE COLOR MARRÓN LA PRIMERA PALABRA Y ROJO LA SEGUNDA, ENMARCADAS DENTRO DE UNA FIGURA DE FORMA RECTANGULAR DE ÁNGULOS REDONDEADOS E INTERRUMPIDAS EN SUS LADOS LATERALES Y SUPERIOR POR TERMINACIONES CURVAS. LA LÍNEA INFERIOR DEL RECTÁNGULO SE ENCUENTRA INTERRUMPIDA EN SU PARTE MEDIA. EL TRAZO DERECHO DE DICHA FIGURA ES DE COLOR ROJO Y EL IZQUIERDO DE COLOR MARRÓN. GOLFY = EXPRESIÓN DE FANTASÍA ROLLS = ROLLOS TODO ELLO DE ACUERDO CON LAS ETIQUETAS ANEXAS.

TRAMITANTE: GRIMALDI MENDOZA FELIX JOSÉ

Insc. 2018-011966 del 04 DE OCTUBRE DE 2018

SOLICITADA POR: MANUFACTURERA MUNDIAL FARMACEUTICA, M.M.F., C.A. Domicilio: CARACAS País: VENEZUELA

DICIGEL REFLUX

EN CLASE: 35

TRAMITANTE: VANESSA MARGARITA HERNANDEZ SIERRALTA

Insc. 2018-014638 del 19 DE DICIEMBRE DE 2018

NOMBRE DE LA MARCA: PROVAP

SOLICITADA POR: HIDALGO PARISCA LUIS ALBERTO Domicilio: Calle La Montaña, Edif. Don Carlos, Piso 4, Apt 4B, El Paraiso, Sector La Montaña, Caracas, Parq El Paraiso País: VENEZUELA

EN CLASE: 35

DESCRIPCIÓN DE ETIQUETA: LA IMAGEN O LOGO ES UN FACSIMIL DE FORMA OVALADA DE COLOR MARRÓN PANTONE, DENTRO DE ÉSTE ESTA LA PALABRA PROVAP, SOBRE LA LETRA V DE LA PALABRA ESTÁN DOS FIGURAS TRIANGULARES LIGERAMENTE CURVAS, UNA MÁS PEQUEÑA QUE LA OTRA, DE COLOR NARANJA PANTONE LA PEQUEÑA Y DE COLOR DORADO PANTONE LA SEGUNDA. LA IMAGEN, LOGO O FACSIMIL DE FORMA OVALADA ESTA RODEADA POR UNA LÍNEA CONTINUA DEL MISMO COLOR QUE SE LE DIO AL FIGURA TRIANGULA GRANDE COLOCADA SOBRE LA V, O SEA DE COLOR DORADO PANTONE. NO SE REIVINDICA PARA LA MARCA SOLICITADA NINGUNA PALABRA GENÉRICA O NOMBRE QUE SE LE PUEDA ASOCIAR

TRAMITANTE: HIDALGO PARISCA LUIS ALBERTO



Insc. 2019-000695 del 30 DE ENERO DE 2019

SOLICITADA POR: MEGA LABS, S.A. Domicilio: Ruta 101 Km. 23.500, Parque de las Ciencias, Edificio Mega Pharma, Piso 3, 14.000, Canelones. País: URUGUAY

EN CLASE: 44

DESCRIPCIÓN DE ETIQUETA: EL SIGNO SOLICITADO CONSISTE EN UN DISEÑO CONFORMADO POR UNA FIGURA CIRCULAR CONFORMADA A SU VEZ POR CUATRO (4) FIGURAS IRREGULARES Y REDONDEADAS DE COLOR NEGRO Y DE DIFERENTES TAMAÑOS. SE REIVINDICA EL CONJUNTO DESCRITO.

TRAMITANTE: CARLOS VALEDON HURTADO - LEOPOLDO MARQUEZ LEFELD - RAFAEL ERNESTO ORTIN PEROZO - LUIS ALEJANDRO HENRIQUEZ - ANNET ANGULO CELIS - HILLMER JOAN VALLENILLA - NAZARETH DJENANIAN DERTOROSSIAN - BETHGLINGS KHAROLINE PONCE BARRIOS



Insc. 2019-003760 del 07 DE JUNIO DE 2019

NOMBRE DE LA MARCA: WE

SOLICITADA POR: WeWork Companies Inc. Domicilio: NEW YORK, NEW YORK, ESTADOS UNIDOS DE AMERICA País: ESTADOS UNIDOS DE AMÉRICA



EN CLASE: 35

DESCRIPCIÓN DE ETIQUETA: CONSISTE EN UNA ETIQUETA EN LA CUAL SE VE LA FIGURA DE UN CUADRADO NEGRO DENTRO DEL CUAL SE VE UN CIRCULO GRANDE, DE BORDE SEMI GRUESO, DE COLOR BLANCO Y CENTRO EN COLOR NEGRO, DONDE SE VE ESCRITA LA PALABRA WE (NOSOTROS; PARTE DEL NOMBRE DE MI MANDANTE), EN FORMA CARACTERÍSTICA Y FANTASIOSA, EN LETRAS GRANDES, DE TRAZO GRUESO, DE COLOR BLANCO. SE REIVINDICA EL CONJUNTO DESCRITO.

TRAMITANTE: FRANKLIN HOET LINARES - ALONSO BRICEÑO DELFINA - MARIA MILAGROS NEBREDA - ALICIA MOLERO MORAN - MATIAS PEREZ IRAZABAL - PATRICIA HOET DE LIMBOURG - FERNANDO PELÁEZ-PIER - FRANCISCO CASTILLO

Insc. 2020-001476 del 04 DE MARZO DE 2020

NOMBRE DE LA MARCA: CROCANTICAS CAFE

SOLICITADA POR: CROCANTICAS CAFE S.A. Domicilio: MARACAIBO ESTADO ZULIA País: VENEZUELA



EN CLASE: 35

DESCRIPCIÓN DE ETIQUETA: CONSISTE EN LA PALABRA "CROCANTICAS CAFE" CARACTERIZADA PORQUE LA PRIMERA PALABRA ESTÁ ESCRITA EN LETRAS DE IMPRENTA DE TRAZO MUY FINO Y DE COLOR NEGRO, QUE SE ENCUENTRA DIVIDIDA EN TRES PARTES: CRO CAN TICAS, ESTANDO UBICADAS DICHAS PARTES O SECCIONES EN TRES NIVELES CONSECUTIVOS, SIENDO LA LETRA "C" DE LA SEGUNDA PARTE O SECCIÓN SUSTITUIDA POR EL DIBUJO DE UNA GALLETA MORDIDA DE COLOR MARRÓN CLARO CON PUNTOS DE COLOR MARRÓN OSCURO EN SU INTERIOR, DEBAJO DE TODO LO ANTERIOR SE LEE LA PALABRA "CAFÉ" ESCRITA EN LETRAS DE IMPRENTA MINÚSCULAS Y MENOR TAMAÑO, TAMBIÉN DE TRAZO FINO Y COLOR NEGRO.

SE REIVINDICAN LOS COLORES DESCRITOS DEL CONJUNTO GRÁFICO CON EXCEPCION DE LOS ELEMENTOS GENERICOS QUE CONTENGAN".

TRAMITANTE: COLLADOS LUZARDO RAUL EDUARDO

Insc. 2020-002927 del 30 DE JUNIO DE 2020

NOMBRE DE LA MARCA: BAYER

SOLICITADA POR: Bayer Aktiengesellschaft Domicilio: Leverkusen, Alemania País: ALEMANIA



EN CLASE: 35

DESCRIPCIÓN DE ETIQUETA: CONSISTE EN UNA ETIQUETA DE FONDO BLANCO Y EN

FORMATO CUADRADO, EN LA CUAL SE OBSERVA LA FIGURA DE UN CÍRCULO GRANDE, DE BORDE GRUESO EL CUAL ES DE COLOR VERDE BRILLANTE (PANTONE PMS 2299C) EN SU PARTE SUPERIOR Y QUE A MEDIDA QUE VA BAJANDO SE VA MEZCLANDO, MEDIANTE EL ESTRECHAMIENTO Y ENSANCHAMIENTO PROGRESIVO DE LOS COLORES, CON EL COLOR AZUL BRILLANTE (PANTONE PMS 298C) QUE COMPONE LA PARTE INFERIOR DEL CÍRCULO. EN EL CENTRO DEL CÍRCULO, DE COLOR BLANCO, SE OBSERVA ESCRITA DOS VECES LA PALABRA BAYER (BAYER = PARTE DEL NOMBRE DE MI MANDANTE), UNA EN FORMATO VERTICAL Y LA OTRA EN FORMATO HORIZONTAL USANDO LA MISMA LETRA Y AMBAS PALABRAS PARA UNIRSE Y FORMAR LO QUE ASEMEJA SER UNA FIGURA EN FORMA DE CRUZ, EN LETRAS GRANDES, DE TRAZO GRUESO, LÍNEAS RECTAS Y EN COLOR AZUL OSCURO (PANTONE PMS 2380C). SE REIVINDICA EL CONJUNTO DESCRITO.

TRAMITANTE: FRANKLIN HOET LINARES - ALONSO BRICEÑO DELFINA - FRANCISCO CASTILLO-GARCIA - MARIA MILAGROS NEBRED A - PATRICIA HOET DE LIMBOURG - ALICIA MOLERO MORAN - FERNANDO PELÁEZ-PIER

Insc. 2020-002928 del 30 DE JUNIO DE 2020

NOMBRE DE LA MARCA: BAYER

SOLICITADA POR: Bayer Aktiengesellschaft Domicilio: Leverkusen, Alemania País: ALEMANIA

EN CLASE: 41

DESCRIPCIÓN DE ETIQUETA: CONSISTE EN UNA ETIQUETA DE FONDO BLANCO Y EN FORMATO CUADRADO, EN LA CUAL SE OBSERVA LA FIGURA DE UN CÍRCULO GRANDE, DE BORDE GRUESO EL CUAL ES DE COLOR VERDE BRILLANTE (PANTONE PMS 2299C) EN SU PARTE SUPERIOR Y QUE A MEDIDA QUE VA BAJANDO SE VA MEZCLANDO, MEDIANTE EL ESTRECHAMIENTO Y ENSANCHAMIENTO PROGRESIVO DE LOS COLORES, CON EL COLOR AZUL BRILLANTE (PANTONE PMS 298C) QUE COMPONE LA PARTE INFERIOR DEL CÍRCULO. EN EL CENTRO DEL CÍRCULO, DE COLOR BLANCO, SE OBSERVA ESCRITA DOS VECES LA PALABRA BAYER (BAYER = PARTE DEL NOMBRE DE MI MANDANTE), UNA EN FORMATO VERTICAL Y LA OTRA EN FORMATO HORIZONTAL USANDO LA MISMA LETRA Y AMBAS PALABRAS PARA UNIRSE Y FORMAR LO QUE ASEMEJA SER UNA FIGURA EN FORMA DE CRUZ, EN LETRAS GRANDES, DE TRAZO GRUESO, LÍNEAS RECTAS Y EN COLOR AZUL OSCURO (PANTONE PMS 2380C). SE REIVINDICA EL CONJUNTO DESCRITO.

TRAMITANTE: FRANKLIN HOET LINARES - ALONSO BRICEÑO DELFINA - FRANCISCO CASTILLO-GARCIA - MARIA MILAGROS NEBRED A - PATRICIA HOET DE LIMBOURG - ALICIA MOLERO MORAN - FERNANDO PELÁEZ-PIER



Insc. 2020-002929 del 30 DE JUNIO DE 2020

NOMBRE DE LA MARCA: BAYER

SOLICITADA POR: Bayer Aktiengesellschaft Domicilio: Leverkusen, Alemania País: ALEMANIA

EN CLASE: 42

DESCRIPCIÓN DE ETIQUETA: CONSISTE EN UNA ETIQUETA DE FONDO BLANCO Y EN FORMATO CUADRADO, EN LA CUAL SE OBSERVA LA FIGURA DE UN CÍRCULO GRANDE, DE BORDE GRUESO EL CUAL ES DE COLOR VERDE BRILLANTE (PANTONE PMS 2299C) EN SU PARTE SUPERIOR Y QUE A MEDIDA QUE VA BAJANDO SE VA MEZCLANDO, MEDIANTE EL ESTRECHAMIENTO Y ENSANCHAMIENTO PROGRESIVO DE LOS COLORES, CON EL COLOR AZUL



BRILLANTE (PANTONE PMS 298C) QUE COMPONE LA PARTE INFERIOR DEL CÍRCULO. EN EL CENTRO DEL CÍRCULO, DE COLOR BLANCO, SE OBSERVA ESCRITA DOS VECES LA PALABRA BAYER (BAYER = PARTE DEL NOMBRE DE MI MANDANTE), UNA EN FORMATO VERTICAL Y LA OTRA EN FORMATO HORIZONTAL USANDO LA MISMA LETRA Y AMBAS PALABRAS PARA UNIRSE Y FORMAR LO QUE ASEMEJA SER UNA FIGURA EN FORMA DE CRUZ, EN LETRAS GRANDES, DE TRAZO GRUESO, LÍNEAS RECTAS Y EN COLOR AZUL OSCURO (PANTONE PMS 2380C). SE REIVINDICA EL CONJUNTO DESCRITO.

TRAMITANTE: FRANKLIN HOET LINARES - ALONSO BRICEÑO DELFINA - FRANCISCO CASTILLO-GARCIA - MARIA MILAGROS NEBRED A - PATRICIA HOET DE LIMBOURG - ALICIA MOLERO MORAN - FERNANDO PELÁEZ-PIER

Insc. 2020-002930 del 30 DE JUNIO DE 2020

NOMBRE DE LA MARCA: BAYER

SOLICITADA POR: Bayer Aktiengesellschaft Domicilio: Leverkusen, Alemania País: ALEMANIA

EN CLASE: 44

DESCRIPCIÓN DE ETIQUETA: CONSISTE EN UNA ETIQUETA DE FONDO BLANCO Y EN FORMATO CUADRADO, EN LA CUAL SE OBSERVA LA FIGURA DE UN CÍRCULO GRANDE, DE BORDE GRUESO EL CUAL ES DE COLOR VERDE BRILLANTE (PANTONE PMS 2299C) EN SU PARTE SUPERIOR Y QUE A MEDIDA QUE VA BAJANDO SE VA MEZCLANDO, MEDIANTE EL ESTRECHAMIENTO Y ENSANCHAMIENTO PROGRESIVO DE LOS COLORES, CON EL COLOR AZUL BRILLANTE (PANTONE PMS 298C) QUE COMPONE LA PARTE INFERIOR DEL CÍRCULO. EN EL CENTRO DEL CÍRCULO, DE COLOR BLANCO, SE OBSERVA ESCRITA DOS VECES LA PALABRA BAYER (BAYER = PARTE DEL NOMBRE DE MI MANDANTE), UNA EN FORMATO VERTICAL Y LA OTRA EN FORMATO HORIZONTAL USANDO LA MISMA LETRA Y AMBAS PALABRAS PARA UNIRSE Y FORMAR LO QUE ASEMEJA SER UNA FIGURA EN FORMA DE CRUZ, EN LETRAS GRANDES, DE TRAZO GRUESO, LÍNEAS RECTAS Y EN COLOR AZUL OSCURO (PANTONE PMS 2380C). SE REIVINDICA EL CONJUNTO DESCRITO.

TRAMITANTE: FRANKLIN HOET LINARES - ALONSO BRICEÑO DELFINA - FRANCISCO CASTILLO-GARCIA - MARIA MILAGROS NEBRED A - PATRICIA HOET DE LIMBOURG - ALICIA MOLERO MORAN - FERNANDO PELÁEZ-PIER



Insc. 2020-003087 del 08 DE JULIO DE 2020

NOMBRE DE LA MARCA: MERCADO ENVÍOS

SOLICITADA POR: MERCADOLIBRE VENEZUELA, S.R.L. Domicilio: Caracas, Venezuela País: VENEZUELA

EN CLASE: 38

DESCRIPCIÓN DE ETIQUETA: CONSISTE EN UNA ETIQUETA EN FORMATO HORIZONTAL Y RECTANGULAR EN FONDO BLANCO, EN LA CUAL SE OBSERVAN ESCRITAS LAS PALABRAS MERCADO ENVÍOS (PARTE DEL NOMBRE DE MI MANDANTE), EN FORMA CARACTERÍSTICA Y FANTASIOSA, UNA ENCIMA DE LA OTRA, EN LETRAS GRANDES, DE TRAZO GRUESO, DE COLOR NEGRO. AL LADO IZQUIERDO DE LO ANTES MENCIONADO, SE VE UNA FIGURA FANTASIOSA COMPUESTA POR UNA FIGURA OVOIDAL, SITUADA EN FORMA HORIZONTAL, DE BORDE GRUESO EN SU PARTE INFERIOR Y MENOS GRUESO EN SU PARTE SUPERIOR, LA CUAL ES DE COLOR NEGRO, PRESENTANDO SU PARTE INTERNA UNAS FIGURAS QUE ASEMEJAN SER DE UNOS



BRAZOS Y UNAS MANOS QUE SE UNEN EN FORMA DE SALUDO, COMO ESTRECHANDO LAS MANOS. LAS CITADAS FIGURAS ESTÁN SITUADAS EN FORMA HORIZONTAL Y SON ANCHAS, DE TRAZO FINO Y DE COLOR BLANCO. NO SE REIVINDICAN LAS PALABRAS GENÉRICAS O DESCRIPTIVAS. SE REIVINDICA EL CONJUNTO DESCRITO.

TRAMITANTE: FRANKLIN HOET LINARES - ALONSO BRICEÑO DELFINA - FRANCISCO CASTILLO-GARCIA - MARIA MILAGROS NEBRED A - PATRICIA HOET DE LIMBOURG - ALICIA MOLERO MORAN - MATIAS PEREZ IRAZABAL - JOAQUIN IGNACIO NUÑEZ LANDAEZ

Insc. 2020-004694 del 14 DE SEPTIEMBRE DE 2020

NOMBRE DE LA MARCA: MOTO TRACKER

SOLICITADA POR: SOLUCIONES DE LOCALIZACION TRACKER, C.A. Domicilio: Calle Pantin Edificio Ferrio Piso 1, Oficina 1 Edif Ferrio Urb. Chacao -Caracas (Chacao) Miranda Zona Postal 1060 País: VENEZUELA



EN CLASE: 38

DESCRIPCIÓN DE ETIQUETA: EL MENCIONADO DISEÑO CONSISTE EN UNA ETIQUETA CUADRADA DE FONDO BLANCO EN CUYO INTERIOR SE PUEDE APRECIAR LA PALABRA "MOTO" ESCRITA EN LETRA MOLDE DE TIPO CLASICA DE COLOR MORADO, DEBAJO DE DICHA ETIQUETA SE ENCUENTRA LA PALABRA "TRACKER" (RASTREADOR) ESCRITA EN LETRA MOLDE DE TIPO CLASICA DE COLOR MORADO, EN LA PARTE IZQUIERDA SE VISUALIZA UN CONJUNTO DE LINEAS MORADAS QUE HACEN FORMA DE UNA MOTO BLANCA, LLANTAS Y TANQUE DE COMBUSTIBLE DE COLOR VERDE MANZANA, DICHA FIGURA SE ENCIERRA DENTRO DE UN CIRCULO DE COLOR GRIS CLARO, RODEADO DE DOS LINEAS ARQUEADAS DE COLOR GRIS CLARO EN SU PARTE SUPERIOR IZQUIERDA E INFERIOR DERECHA. SE REIVINDICA TODO LO AQUÍ DESCRITO Y COLORES MENOS LO QUE PODRÍA CONSIDERARSE COMO GENÉRICO.

TRAMITANTE: BERTORELLI GUERRA ALFREDO ENRIQUE

Insc. 2020-005992 del 30 DE OCTUBRE DE 2020

SOLICITADA POR: TARGET BRANDS, INC Domicilio: 1000 Nicollet Mall, Minneapolis, Minnesota 55403, Estados Unidos de América País: ESTADOS UNIDOS DE AMÉRICA



EN CLASE: 35

DESCRIPCIÓN DE ETIQUETA: EN LA ETIQUETA SE OBSERVA UNA FIGURA FANTASIOSA COMPUESTA POR UNA FIGURA CIRCULAR GRANDE, DE TRAZO GRUESO, DE BORDE DE COLOR ROJO, EN EL CENTRO DE ESTA FIGURA SE VE OTRA FIGURA CIRCULAR DE MENOR TAMAÑO DE COLOR BLANCO, LA CUAL PRESENTA EN SU CENTRO OTRA FIGURA CIRCULAR DE MENOR TAMAÑO EN COLOR ROJO, SE REIVINDICA EL CONJUNTO ANTERIORMENTE DESCRITO.

TRAMITANTE: MOREAU AYMARD JACQUELINE J. - ISABEL MANRIQUE ROJAS - GONZALEZ BENOIT ANA CAROLINA

Insc. 2020-005994 del 30 DE OCTUBRE DE 2020

NOMBRE DE LA MARCA: TARGET

SOLICITADA POR: TARGET BRANDS, INC Domicilio: 1000 Nicollet Mall, Minneapolis, Minnesota 55403, Estados Unidos de América País: ESTADOS UNIDOS DE AMÉRICA



EN CLASE: 35

DESCRIPCIÓN DE ETIQUETA: EN LA ETIQUETA SE OBSERVA EN LA PARTE SUPERIOR UNA FIGURA FANTASIOSA COMPUESTA POR UNA FIGURA CIRCULAR GRANDE, DE TRAZO GRUESO, DE BORDE DE COLOR NEGRO, EN EL CENTRO DE ESTA FIGURA SE VE OTRA FIGURA CIRCULAR DE MENOR TAMAÑO DE COLOR BLANCO, LA CUAL PRESENTA EN SU CENTRO OTRA FIGURA CIRCULAR DE MENOR TAMAÑO EN COLOR NEGRO. EN LA PARTE INFERIOR DE LA FIGURA ANTES DESCRITA, SE OBSERVA LA PALABRA "TARGET", EN LETRAS SEMI GRUESAS, MINÚSCULAS, DE COLOR NEGRO, SE REIVINDICA EL CONJUNTO ANTERIORMENTE DESCRITO.

TRAMITANTE: MOREAU AYMARD JACQUELINE J. - ISABEL MANRIQUE ROJAS - GONZALEZ BENOIT ANA CAROLINA

Insc. 2020-006187 del 06 DE NOVIEMBRE DE 2020

NOMBRE DE LA MARCA: SEGUROS UNIVERSITAS

SOLICITADA POR: SEGUROS UNIVERSITAS, C.A. Domicilio: Caracas, Venezuela País: VENEZUELA



EN CLASE: 36

DESCRIPCIÓN DE ETIQUETA: EL DISEÑO DE LA MARCA ESTÁ COMPUESTO EN SU PARTE CENTRAL POR LOS TÉRMINOS "SEGUROS UNIVERSITAS", DONDE LA LETRA "S" DEL TÉRMINO "SEGUROS" SE ENCUENTRA ESCRITA EN LETRA MAYÚSCULA, Y EL RESTO DE LAS LETRAS EN MINÚSCULAS, TODAS ESCRITAS EN TIPOGRAFÍA MOLDE, EN COLOR AZUL Y EN SU PARTE INFERIOR, SE DISPONE EL TÉRMINO "UNIVERSITAS", DONDE LA LETRA "U" SE ENCUENTRA ESCRITA EN LETRA MAYÚSCULA, Y EL RESTO DE LAS LETRAS EN MINÚSCULAS, TODAS ESCRITAS EN TIPOGRAFÍA MOLDE, EN COLOR AZUL; EN LA PARTE IZQUIERDA DEL DISEÑO SE DISPONE UNA FIGURA SEMI-CIRCULAR ABIERTO EN LA PARTE INFERIOR DEL DISEÑO, CON UN BORDE DE COLOR AZUL EN CUYO INTERIOR SE DISPONE UNA FIGURA IRREGULAR QUE SE ASEMEJA A UNA MEDIA LUNA DE COLOR VERDE, Y A SU VEZ EN EL INTERIOR DE ESTAS SE ENCUENTRA UNA FIGURA CIRCULAR DE COLOR AZUL, TODO DISPUESTO SOBRE UN FONDO DE COLOR BLANCO. SE REIVINDICA EL CONJUNTO DESCRITO Y NO ASÍ EL TÉRMINO GENÉRICO "SEGUROS" UTILIZADO SEPARADAMENTE.

TRAMITANTE: AYALA CHERUBINI BEATRIZ CAROLINA - SILVA FEBRES JOSE ALEJANDRO - BARBARA NATHALY RIVERO PEREZ - MARIANA ELVIRA FRANCO PAOLI - NAVA HERNANDEZ SAMANTHA ELIBETH

Insc. 2020-006916 del 03 DE DICIEMBRE DE 2020

SOLICITADA POR: INVERSIONES VODRUM, C.A Domicilio: AV. SAN JOSE DE TARBES, EDIF. TORRE BOD, PISO 13, OF. 13-2, URB. SAN JOSE DE TARBES, VALENCIA, EDO. CARABOBO País: VENEZUELA

SIRAGON

EN CLASE: 38

TRAMITANTE: YUSEF YUSEF PASSAM

Insc. 2021-000089 del 11 DE ENERO DE 2021

NOMBRE DE LA MARCA: K

SOLICITADA POR: INVERSIONES SOLO ALIMENTOS J.A.C.A, C.A. Domicilio: ZONA INDUSTRIAL EL TAMBOR N° 8-A, LOS TEQUES, MUNICIPIO GUAICAIPURO, ESTADO MIRANDA. País: VENEZUELA



EN CLASE: 43

DESCRIPCIÓN DE ETIQUETA: EL MENCIONADO DISEÑO CONSISTE EN UNA ETIQUETA DE FONDO BLANCO EN CUYO INTERIOR PODEMOS APRECIAR UN OVALO DE COLOR MARRON CLARO CORTADO EN SU PARTE CENTRICA POR LA LETRA "K" ESCRITA EN UNA LETRA GOTICA EN COLOR BLANCO, LOS ELEMENTOS YA DESCRITOS ANTERIORMENTE, COMBINADOS HACEN ALUSIÓN A UN GRANO DE CAFÉ, SE REIVINDICA TODO LO AQUI DESCRITO Y COLORES MENOS LO QUE PODRIA CONSIDERARSE COMO GENÉRICO.

TRAMITANTE: JHONNI JOSE LOURENCO SEQUEIRA

Insc. 2021-000248 del 15 DE ENERO DE 2021

NOMBRE DE LA MARCA: GE GLOBANT EMERALD

SOLICITADA POR: Globant España S.A. (Sociedad Unipersonal) Domicilio: Serrano n° 51 2° Dcha. de Madrid - Madrid ESPAÑA. País: ESPAÑA

EN CLASE: 42

DESCRIPCIÓN DE ETIQUETA: EL SIGNO SOLICITADO CONSISTE EN UN DISEÑO CONFORMADO POR LOS SIGUIENTES ELEMENTOS: SE OBSERVA EL TÉRMINO "GLOBANT"(FANTASIA) ESCRITA EN LETRA MOLDE, MAYÚSCULA, DE COLOR NEGRO, DEBAJO DEL MISMO SE APRECIA LA PALABRA "EMERALD"(ESMERALDA) ESCRITA EN LETRA MOLDE, MAYÚSCULA, DE COLOR NEGRO, SIENDO QUE LA MISMA ES DE MAYOR TAMAÑO, SOBRE EL TÉRMINO "GLOBANT" SE APRECIA LAS LETRAS "G" Y "E" ESCRITA EN LETRA MOLDE, MAYÚSCULA, DE COLOR NEGRO, POSICIONADA DE FORMA DIAGONAL. SE REIVINDICA EL CONJUNTO Y COLORES DESCRITOS CON INDEPENDENCIA DEL TAMAÑO, Y NO ASÍ LAS PALABRAS O TÉRMINOS GENÉRICOS, TODO DE ACUERDO A LOS FACSIMILES QUE SE ACOMPAÑAN.

TRAMITANTE: MONTIEL SALAS MARIA ANA



Insc. 2021-000257 del 18 DE ENERO DE 2021

SOLICITADA POR: Globant España S.A. (Sociedad Unipersonal) Domicilio: Serrano n° 51 2° Dcha. de Madrid - Madrid ESPAÑA. País: ESPAÑA

EN CLASE: 42

TRAMITANTE: MANUEL ANTONIO RODRIGUEZ - ANTEQUERA H. RICARDO ALBERTO - MONTIEL SALAS MARIA ANA - ANTEQUERA H. RICARDO ENRIQUE - MARIA R. RUGGIERO G. - GARCIA TORREALBA DINORA DEL VALLE - BRENDA MENDOZA CLAUDIA GISELA

GLOBANT EMERALD TEAM

Insc. 2021-000351 del 25 DE ENERO DE 2021

NOMBRE DE LA MARCA: MY WAY

SOLICITADA POR: BLAS DE LIMA, FRANCISCO GUSTAVO Domicilio: Maracay, Estado Aragua País: VENEZUELA

EN CLASE: 35

DESCRIPCIÓN DE ETIQUETA: EL LOGO ESTA FORMADO, POR UN ICONO CIRCULAR, QUE SIMULA UN DISCO DE ACETATO EN COLORES BLANCO, MAGENTA Y NEGRO; DEBAJO DE ESTE, LA PALABRA "MY WAY" QUE TRADUCIDA AL IDIOMA CASTELLANO QUIERE DECIR "MI MANERA", EN COLOR GRIS CON FONDO NEGRO, APLICANDO EN ELLOS, UN CONTORNO EN COLOR



BLANCO, PARA DELIMITAR Y DISTINGUIR DEL COLOR NEGRO, SOBRE EL QUE REPOSA.

TRAMITANTE: SABRINA MARIA CORDERO CABARCAS

Insc. 2021-002010 del 08 DE ABRIL DE 2021

NOMBRE DE LA MARCA: ZONA STRIKE

SOLICITADA POR: CARLOS ALBERTO ANTONIO LARRAZABAL BELLO Domicilio: Caracas, Estado Miranda País: VENEZUELA

EN CLASE: 35

DESCRIPCIÓN DE ETIQUETA: CONSISTE EN UN RECTÁNGULO VERTICAL DE FONDO EN DEGRADÉ HACIA EL CENTRO, PASANDO POR NEGRO Y GRIS HASTA LLEGAR AL COLOR BLANCO, DENTRO DEL CUAL SE OBSERVA UN PENTÁGONO INVERTIDO, ES DECIR, CON SU BASE HACIA ARRIBA Y SU VÉRTICE SUPERIOR HACIA ABAJO, DE FONDO COLOR BLANCO Y CUENTA CON DOS BORDES, UNO DE COLOR NEGRO Y EL OTRO DE COLOR VERDE (DE ADENTRO HACIA AFUERA); ADENTRO DEL PENTAGONO SE LEE: ZONA STRIKE (STRIKE: PROVIENE DEL IDIOMA INGLÉS Y TRADUCE: HUELGA), ESCRITAS EN LETRA DE IMPRENTA, MAYÚSCULA, DE TRAZO GRUESO, FONDO COLOR NEGRO Y LIGERAMENTE INCLINADAS HACIA LA DERECHA, CON LA PARTICULARIDAD DE QUE DE LA LETRA Z SE PROYECTAN TRES TRAZOS HORIZONTALES PARALELOS ENTRE SI HACIA LA IZQUIERDA Y DE LA LETRA E SE PROYECTAN TRES TRAZOS HORIZONTALES PARALELOS ENTRE SI HACIA LA DERECHA, DEBAJO DE LAS PALABRAS SE OBSERVA LA REPRESENTACIÓN GRÁFICA DE UNA PELOTA DE BEISBOL DE FONDO COLOR BLANCO Y BORDE COLOR GRIS. SE REIVINDICA ZONA STRIKE Y TODO EL CONJUNTO DESCRITO, CON LOS COLORES INDICADOS EN ÉL.

TRAMITANTE: ENRIQUE JOSÉ CHEANG VERA



Insc. 2021-003741 del 27 DE MAYO DE 2021

NOMBRE DE LA MARCA: ALUCOBOND ACP

SOLICITADA POR: ALUCOBOND VENEZUELA, C.A. Domicilio: Carrera 4 Con Calle 5 Casa Nro. 4-11 Urbanización del Este de la Ciudad de Barquisimeto del Estado Lara País: VENEZUELA

EN CLASE: 37

DESCRIPCIÓN DE ETIQUETA: EL LOGO EN SU FONDO ES DE COLOR NEGRO, CON LETRAS ALUSIVAS DEL NOMBRE DE LA EMPRESA, ALUCOBOND SE REFIERE UNA COMBINACIÓN EN INGLÉS PROVINIENTE DEL ALUMINIO Y PAPEL. LA ABREVIACIÓN "ACP-SIGNIFICA PANEL DE ALUMINIO COMPUESTO EL COMERCIALIZADO POR LA EMPRESA.

TRAMITANTE: AURA GRACIELA ESCALONA PAEZ

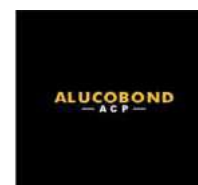

Insc. 2023-001919 del 09 DE MARZO DE 2023

SOLICITADA POR: CCA AND B, LLC DBA THE LUMISTELLA COMPANY Domicilio: 3350 Riverwood Parkway, Suite 300, Atlanta, GA 30339. País: ESTADOS UNIDOS DE AMÉRICA

EN CLASE: 35

TRAMITANTE: LUIS ALEJANDRO HENRIQUEZ

SANTAVERSE

Insc. 2023-004320 del 19 DE MAYO DE 2023

NOMBRE DE LA MARCA: G.P VIGESEGURA

SOLICITADA POR: G.P VIGESEGURA C.A Domicilio: AV AVENIDA BOLIVAR C/C HERMOGENES LOPEZ CC EL HATILLO NIVEL 2 OF NO 8 SECTOR NAGUANAGUA País: VENEZUELA



EN CLASE: 45

DESCRIPCIÓN DE ETIQUETA: SE APRECIA LA FORMA DE UN RAYO EN POSICIÓN DESCENDENTE DE IZQUIERDA A DERECHA CON TONO BLANCO SOBRE UN ESCUDO CON DOS TONOS UNO EN LA PARTE SUPERIOR DERECHA DE COLOR AMARILLO SIN DELINEADO CON LA LETRA "G" EN MAYÚSCULA DE COLOR ROJO CARMESÍ MIENTRAS EL OTRO EN LA PARTE INFERIOR IZQUIERDA DE COLOR CARMESÍ SIN DELINEADO CON LA LETRA "P" EN MAYÚSCULA DE COLOR AMARILLO, SE APRECIA EL TERMINO "VIGESEGURA" EN LA PARTE SUPERIOR DEL ESCUDO EN MAYÚSCULA DE COLOR CARMESÍ SIN BORDES SE REIVINDICA EL CONJUNTO Y COLORES DESCRITOS CON INDEPENDENCIA DEL TAMAÑO. I

TRAMITANTE: RICHARD ANIBAL GONZALEZ PADRON

Insc. 2023-004618 del 01 DE JUNIO DE 2023

NOMBRE DE LA MARCA: XCORT

SOLICITADA POR: COMERCIAL LOS TODOS, C.A. Domicilio: AV UNIVERSIDAD, ESQUINA PERICO Y PUENTE YANEZ CC GALERIAS PERICO, NIVEL 1 LOCAL 4, URB LA CANDELARIA, CARACAS, DISTRITO CAPITAL. País: VENEZUELA



EN CLASE: 35

DESCRIPCIÓN DE ETIQUETA: CONSISTE EN LA PALABRA XCORT (PALABRA DE FANTASIA), ESCRITA EN LETRAS DE COLOR BLANCO DE TRAZOS GRUESOS QUE PRESENTA EN SU PRIMERA LETRA X LA PARTICULARIDAD DE QUE PRESENTA UN TRIANGULO DE COLOR VERDE EN SU PARTE SUPERIOR DERECHA, TODO ESTE CONJUNTO ENCERRADO DENTRO DE UN RECTANGULO DE COLOR NEGRO, EN CUYA PARTE SUPERIOR Y LATERAL SE ENCUENTRA ENCERRADO DENTRO DE UNAS LINEAS DE COLOR VERDE Y EN SU PARTE INFERIOR UNA LINEA DE COLOR ROJO, SE REIVINDICAN LOS COLORES MAS NO SE REIVINDICAN CUALQUIER TERMINO QUE PUDIERA CONSIDERARSE GENERICO O DESCRIPTIVO

TRAMITANTE: WU GUOBO

Insc. 2023-006634 del 31 DE JULIO DE 2023

NOMBRE DE LA MARCA: ROCKYTOS

SOLICITADA POR: SALTYSNACK TUYERO, C.A. Domicilio: AV. GARCIA GONZALEZ DA SILVA LOCAL PARCELA NRO. 2B URB. LA YAGUARA CARACAS, DISTRITO CAPITAL, ZONA POSTAL 1020. País: VENEZUELA



EN CLASE: 35

DESCRIPCIÓN DE ETIQUETA: SE APRECIA LA EXPRESIÓN DE FANTASÍA ROCKYTOS ESCRITA EN LETRAS MOLDE, PLANAS, DE ESTILO LETRERO, EN MAYÚSCULAS DE COLOR NEGRO SOBREPUESTAS EN UN FONDO DE COLOR BLANCO DE BORDE GRUESO EN COLOR NEGRO, CON UNA LIGERA INCLINACIÓN DE IZQUIERDA A DERECHA.

TRAMITANTE: LUCILA ALTAMAR POLO

Insc. 2023-010062 del 13 DE NOVIEMBRE DE 2023**NOMBRE DE LA MARCA:** V**SOLICITADA POR:** SALTYSNACK TUYERO, C.A. Domicilio: AV. PRINCIPAL PASEO CARONI, CC NARAYA, NIVEL 1 LOCAL L-83, URB. ALTA VISTA, CIUDAD GUAYANA BOLIVAR País: VENEZUELA**EN CLASE:** 35

DESCRIPCIÓN DE ETIQUETA: SE APRECIA LA FIGURA EN CARICATURA DE UN MUCHACHO LANZANDO UNA PELOTA DE BEISBOL QUE TIENE ATRAPADA EN SU MANO DERECHA Y EN SU MANO IZQUIERDA SE APRECIA LA FORMA DE UN GUAANTE. SE OBSERVA SU CABELLO DE COLOR NEGRO AL IGUAL QUE SUS CEJAS. SUS OJOS SON GRANDES DE COLOR MARRÓN OSCURO. SU ATUENDO SIMULA UN UNIFORME DE BEISBOL DE COLOR BLANCO Y AZUL DE MANGAS CORTAS DE COLOR ROJO. TIENE UNA GORRA DE COLOR AZUL Y ROJO CON UNA LETRA V EN COLOR AMARILLO. USA ZAPATOS DE COLOR BLANCO CON AMARILLO Y SUELA DE COLOR ROJO. SE REIVINDICA EL CONJUNTO DESCRITO Y LA EXACTITUD DE LOS COLORES, CON INDEPENDENCIA DEL TAMAÑO Y NO ASÍ LAS LEYENDAS GENÉRICAS O COLORES UTILIZADOS SEPARADAMENTE.

TRAMITANTE: GONCALVES GONCALVES, ANDREINA CAROLINA - RIVERO MARTINEZ SIKIU MAGALY**Insc. 2023-010063 del 13 DE NOVIEMBRE DE 2023****NOMBRE DE LA MARCA:** V**SOLICITADA POR:** SALTYSNACK TUYERO, C.A. Domicilio: AV. PRINCIPAL PASEO CARONI, CC NARAYA, NIVEL 1 LOCAL L-83, URB. ALTA VISTA, CIUDAD GUAYANA BOLIVAR País: VENEZUELA**EN CLASE:** 35

DESCRIPCIÓN DE ETIQUETA: SE APRECIA LA FIGURA EN CARICATURA DE UN MUCHACHO DE CABELLO DE COLOR NEGRO AL IGUAL QUE SUS CEJAS, DE OJOS SON GRANDES DE COLOR MARRÓN OSCURO. LLEVA PUESTA UNA GORRA DE COLOR AZUL Y ROJO CON UNA LETRA V EN COLOR AMARILLO. ESTÁ VESTIDO CON UNA FRANELA AMARILLA DE MANGA CORTA Y PANTALONES DE COLOR AZUL. SUS ZAPATOS SON DE COLOR ROJO CON BLANCO. SE PUEDE OBSERVAR QUE SOSTIENE CON SU BRAZO IZQUIERDO UN EQUIPO REPRODUCTOR DE MÚSICA Y CON SU MANO DERECHA UN TELÉFONO MÓVIL. SE REIVINDICA EL CONJUNTO DESCRITO Y LA EXACTITUD DE LOS COLORES, CON INDEPENDENCIA DEL TAMAÑO Y NO ASÍ LAS LEYENDAS GENÉRICAS O COLORES UTILIZADOS SEPARADAMENTE.

TRAMITANTE: GONCALVES GONCALVES, ANDREINA CAROLINA - RIVERO MARTINEZ SIKIU MAGALY**Insc. 2023-011097 del 13 DE DICIEMBRE DE 2023****NOMBRE DE LA MARCA:** CLARO TV+**SOLICITADA POR:** CLARO S.A. Domicilio: SÃO PAULO, SÃO PAULO. País: BRASIL**EN CLASE:** 38

DESCRIPCIÓN DE ETIQUETA: CONSISTE EN UN DISEÑO EN EL QUE SE LEE "CLARO TV+" (SIN TRACUCC10N). LA PALABRA "CLARO" ESTÁ ESCRITA EN LETRA MOLDE, MINÚSCULA, EN COLOR ROJO SIENDO QUE SOBRE LA LETRA "O" SE OBSERVAN TRES (3) LÍNEAS ASCENDENTES EN

COLOR ROJO; CON LA PARTICULARIDAD QUE LA LETRA "C" ESTA EN MAYÚSCULA. AL LADO DERECHO DEL DISEÑO ESTÁ "TV+" ESCRITA EN LETRA MOLDE, MINÚSCULA, EN COLOR NEGRO. SE REIVINDICA EL CONJUNTO ANTERIORMENTE DESCRITO Y LOS COLORES ANTES MENCIONADOS. NO SE REIVINDICA POR SEPARADO EL TÉRMINO "TV+", PERO SI EN SU CONJUNTO Y SEGÚN LO DISPUESTO EN LA IMAGEN.

TRAMITANTE: RAFAEL ERNESTO ORTIN PEROZO - MANUEL POLANCO FERNANDEZ - TERRERO PLANCHART MARIA ELENA - MARIA AUXILIADORA JURADO INFANTE - LUIS ALEJANDRO HENRIQUEZ - ANNET ANGULO CELIS - GUILLERMO ALBERTO LOPEZ ZAMBRANO

Insc. 2024-002680 del 22 DE MARZO DE 2024

SOLICITADA POR: Space Exploration Technologies Corp. Domicilio: 1 Rocket Road Hawthorne, California 90250. País: ESTADOS UNIDOS DE AMÉRICA

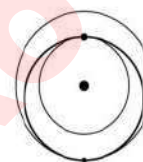

EN CLASE: 39

DESCRIPCIÓN DE ETIQUETA: EL SIGNO SOLICITADO CONSISTE EN UN DISEÑO CONFORMADO POR LOS SIGUIENTES ELEMENTOS: SE APRECIAN TRES CÍRCULOS, GRANDE, MEDIANO Y PEQUEÑO, DICHO CÍRCULO SE ENCUENTRA UNO DENTRO DEL OTRO, TODOS SON DE DELINEADO COLOR NEGRO, EL DELINEADO DEL CIRCULO MEDIANO MÁS GRUESO A LOS DEMÁS, LOS CÍRCULOS GRANDE Y MEDIANO SE ENCUENTRAN UNIDOS EN LA PARTE INFERIOR ACOMPAÑA DE UN PEQUEÑO PUNTO DE COLOR NEGRO, LOS CÍRCULOS MEDIANOS Y PEQUEÑO SE ENCUENTRA UNIDOS EN LA PARTE SUPERIOR ACOMPAÑADO POR UN PUNTO DE COLOR NEGRO, PARA FINALIZAR, EN EL CENTRO DEL CIRCULO PEQUEÑO, SE APRECIA UN PUNTO GRUESO DE COLOR NEGRO. SE REIVINDICA EL CONJUNTO Y COLORES DESCRITOS CON INDEPENDENCIA DEL TAMAÑO, Y NO ASÍ LAS PALABRAS O TÉRMINOS GENÉRICOS TODO DE ACUERDO A LOS FACSIMILES QUE SE ACOMPAÑAN.

TRAMITANTE: MANUEL ANTONIO RODRIGUEZ - ANTEQUERA H. RICARDO ALBERTO - MONTIEL SALAS MARIA ANA - ANTEQUERA H. RICARDO ENRIQUE - MARIA R. RUGGIERO G. - GARCIA TORREALBA DINORA DEL VALLE

Insc. 2024-003414 del 16 DE ABRIL DE 2024

NOMBRE DE LA MARCA: HUDABEAUTY

SOLICITADA POR: Huda Beauty Limited Domicilio: Vistra Corporate Services Centre, Wickhams Cay II, Road Town, Tortola VG1110, British Virgin Islands País: ISLAS VÍRGENES BRITÁNICAS

hudabeauty

EN CLASE: 44

DESCRIPCIÓN DE ETIQUETA: CONSISTE EN LA PALABRA HUDABEAUTY (PALABRA DE FANTASÍA TAL Y COMO SE SOLICITA NO TIENE TRADUCCIÓN. HUDA PROVIENE DEL NOMBRE DEL SOLICITANTE Y BEAUTY TRADUCE AL CASTELLANO: BELLEZA) ESCRITA EN LETRA DE IMPRENTA, MINÚSCULA, HUDA DE TRAZO GRUESO Y BEAUTY DE TRAZO FINO, TODO EL CONJUNTO DESCRITO ES DE COLOR NEGRO. SE REIVINDICA LA PALABRA HUDABEAUTY Y TODO EL CONJUNTO DESCRITO CON EL COLOR INDICADO EN ÉL. NO SE REIVINDICAN LOS TÉRMINOS GENÉRICOS, NI DESCRIPTIVOS INDIVIDUALMENTE CONSIDERADOS.

TRAMITANTE: ENRIQUE JOSÉ CHEANG VERA - MARIANELLA MONTILLA RIOS - IRINA TERRA PORLEY - VANEGAS JIMENEZ ROBERT - DOMINGUEZ FRANCHI MIGUEL ANGEL

Insc. 2024-003486 del 17 DE ABRIL DE 2024**NOMBRE DE LA MARCA:** HUDABEAUTY**SOLICITADA POR:** Huda Beauty Limited Domicilio: Vistra Corporate Services Centre, Wickhams Cay II, Road Town, Tortola VG1110, British Virgin Islands País: ISLAS VÍRGENES BRITÁNICAS**EN CLASE:** 35

DESCRIPCIÓN DE ETIQUETA: CONSISTE EN LA PALABRA HUDABEAUTY (PALABRA DE FANTASÍA TAL Y COMO SE SOLICITA NO TIENE TRADUCCIÓN. HUDA PROVIENE DEL NOMBRE DEL SOLICITANTE Y BEAUTY TRADUCE AL CASTELLANO: BELLEZA) ESCRITA EN LETRA DE IMPRENTA, MINÚSCULA, HUDA DE TRAZO GRUESO Y BEAUTY DE TRAZO FINO, TODO EL CONJUNTO DESCRITO ES DE COLOR NEGRO. SE REIVINDICA LA PALABRA HUDABEAUTY Y TODO EL CONJUNTO DESCRITO CON EL COLOR INDICADO EN ÉL. NO SE REIVINDICAN LOS TÉRMINOS GENÉRICOS, NI DESCRIPTIVOS INDIVIDUALMENTE CONSIDERADOS.

TRAMITANTE: ENRIQUE J. CHEANG VERA**hudabeauty****Insc. 2024-003995 del 03 DE MAYO DE 2024****NOMBRE DE LA MARCA:** FRAGA**SOLICITADA POR:** FRANCISCO JAVIER GARRIDO CASTILLO Domicilio: CALLE 12, EDIF TRINITARIA, PISO 10 APT 106, URB CLUB H.LAS TRINITARIAS BARQTO EDO. LARA, BARQUISIMETO, LARA, ZONA POSTAL 3001. País: VENEZUELA**EN CLASE:** 35

DESCRIPCIÓN DE ETIQUETA: EL SIGNO SOLICITADO CONSISTE EN UN DISEÑO CONFORMADO POR LOS SIGUIENTES ELEMENTOS: SE APRECIA EL TERMINO FRAGA ESCRITA EN LETRA MOLDE, DE TRAZADO GRUESO, MAYÚSCULA, DE COLOR NEGRO, DICHO TERMINO SE ENCUENTRA DENTRO DE UN RECTÁNGULO DE PUNTAS OVALADAS DE COLOR AMARILLO, Y DENTRO DEL MISMO TAMBIÉN APRECIAMOS UN SEGUNDO RECTÁNGULO DE PUNTA OVALADAS DE DELINEADO COLOR NEGRO. SE REIVINDICA EL CONJUNTO Y COLORES DESCRITOS CON INDEPENDENCIA DEL TAMAÑO, Y NO ASÍ LAS PALABRAS O TÉRMINOS GENÉRICO, A SABER (FRAGA= PALABRA DE FANTASÍA) TODO DE ACUERDO A LOS FACSIMILES QUE SE ACOMPAÑAN.

TRAMITANTE: FRANCISCO JAVIER GARRIDO CASTILLO**FRAGA****Insc. 2024-004588 del 21 DE MAYO DE 2024****NOMBRE DE LA MARCA:** ¡HOLA, SOY MERSE!**SOLICITADA POR:** MERCANTIL C.A. BANCO UNIVERSAL. Domicilio: Av. Libertador C/A Isaias Látigo Chávez, Edificio Seguros Mercantil, Piso 6, Oficina Principal, Urbanización Chacao País: VENEZUELA**EN CLASE:** 35

DESCRIPCIÓN DE ETIQUETA: LA MARCA CONSISTE EN UNA ETIQUETA EN LA QUE SE OBSERVA ESCRITA SOBRE UN FONDO DE COLOR BLANCO, LA EXCLAMACIÓN ¡HOLA, SOY MERSE!, EN UN TIPO ESPECIAL Y CAPRICHOSE DE LETRA, DE FINO TRAZO, EN COLOR AZUL, DENTRO DEL DISEÑO ESTILIZADO DE UNA NUBE DE DIÁLOGO, TAMBIÉN EN COLOR AZUL CLARO. EN SU CENTRO, SE OBSERVA UN CÍRCULO LLENO, EN COLOR AZUL, DENTRO DEL CUAL SE OBSERVAN, EL DISEÑO NOVEDOSO Y ESPECIAL DE LO QUE SEMEJAN SER ONDAS



RADIOELÉCTRICAS, EN COLORES OCRE, BLANCO, AZUL CIELO, AZUL SEMI-OSCURO Y AZUL OSCURO. LO ESENCIAL ES EL CONJUNTO DESCRITO, INDEPENDIEMENTE DE TAMAÑO Y FORMA, TAL COMO APARECE EN LOS FACSIMILES ANEXOS.

TRAMITANTE: REYES OROPEZA PEDRO - DE LA VEGA HERNANDEZ THAIS MARIA - HERRERA MARCANO MILAGROS VENTURA - DE JESUS BOLIVAR YISUS KRISTOFFERSON

Insc. 2024-004788 del 28 DE MAYO DE 2024

NOMBRE DE LA MARCA: AEROTUNNING

SOLICITADA POR: ALMEIDA BUJOSA MARIANNA HARI Domicilio: 2da Transversal de los Palos Grandes, Edf. Contemporary Suites PH3, Caracas País: VENEZUELA



EN CLASE: 41

DESCRIPCIÓN DE ETIQUETA: AEROTUNNING, ES UNA PALABRA DE FANTASÍA, QUE BUSCA EVOCAR LA SINTONÍA CUERPO- MENTE Y EMOCIÓN CUANDO LA PERSONA REALIZA MOVIMIENTOS ANTIGRAVEDAD. CREADA A PARTIR DE LA COMBINACIÓN DE DOS PALABRAS AÉREO Y TUNNING. LA LETRA ?A? DE LA PALABRA AÉREO SIMULA LA BASE DE UN COLUMPIO DEL CUAL CUELGA UN COLUMPIO DE COLOR NARANJA CON UNA SILUETA FEMENINA. EL PUNTO EN LETRA ?I?, DE LA PALABRA TUNNING, ESTÁ EN EL CENTRO DE LA LETRA ?O? DE LA PALABRA AÉREO Y ES DE COLOR NARANJA, EL CIRCULO Y EL PUNTO EVOCAN EL SÍMBOLO DEL SOL. LAS PALABRA AÉRO Y TUNNING CON LA SILUETA FEMENINA SON DE COLOR VERDE Y EL PUNTO DE LA ?I? Y EL COLUMPIO DONDE CUELGA LA SILUETA FEMENINA SON DE COLOR NARANJA.

TRAMITANTE: ALMEIDA BUJOSA MARIANNA HARI

Insc. 2024-004910 del 29 DE MAYO DE 2024

NOMBRE DE LA MARCA: MEVAK

SOLICITADA POR: ADMINISTRADORA DE SALUD, C.A. Domicilio: Chacao, Estado Miranda País: VENEZUELA



EN CLASE: 44

DESCRIPCIÓN DE ETIQUETA: CONSISTE EN SIETE LÍNEAS RECTAS Y VERTICALES, DE LAS CUALES LAS DOS UBICADAS EN LOS EXTREMOS DERECHO E IZQUIERDO TIENEN LA MISMA LONGITUD, SEGUIDOS POR DOS LÍNEAS MAS CORTAS Y EN EL CENTRO UNA LÍNEA DE LONGITUD MEDIA, SOBRE TODAS LAS LÍNEAS SE ENCUENTRAN UBICADAS UNAS FIGURAS CIRCULARES. TODO EL CONJUNTO ANTERIORMENTE DESCRITO ES DE COLOR AZUL. DEBAJO SE LEE MEVAK (PALABRA DE FANTASÍA, TAL COMO SE SOLICITA NO TIENE TRADUCCIÓN), ESCRITA EN LETRA DE IMPRENTA, MAYÚSCULA, DE TRAZO GRUESO Y COLOR GRIS, LAS LETRAS E Y V UNIDAS EN UN MISMO TRAZO, AL IGUAL QUE LAS LETRAS A Y K, CON LA PARTICULARIDAD QUE EL ASTA DIAGONAL ASCENDENTE DE LA V Y EL SERIF DE LA LETRA A SON DE COLOR AZUL. SE REIVINDICA LA PALABRA MEVAK Y TODO EL CONJUNTO DESCRITO, CON LOS COLORES INDICADOS EN ÉL.

TRAMITANTE: ENRIQUE JOSÉ CHEANG VERA

Insc. 2024-005603 del 17 DE JUNIO DE 2024

NOMBRE DE LA MARCA: IAF INTERNATIONAL ACCREDITATION FEDERATION MULTILATERAL RECOGNITION

SOLICITADA POR: INTERNATIONAL ACCREDITATION FEDERATION INC. Domicilio: 8051 N. Tamiami Trail STE E6, Sarasota, Florida 34243, USA País: ESTADOS UNIDOS DE AMÉRICA



EN CLASE: 42

DESCRIPCIÓN DE ETIQUETA: LA MARCA CONSTA DE UNA ESTRUCTURA EN FORMA DE GLOBO DE COLOR AZUL SOBRE EL QUE SE OBSERVAN LINEAS DELGADAS QUE FORMAN CUADRADOS, EL GLOBO ESTA BORDEADO CON UNA FLECHA APUNTANDO HACIA ARRIBA EN EL LADO IZQUIERDO, DE COLOR AZUL. AL LADO DERECHO SE LEE EN LETRAS ESTILIZADAS DE GRAN TAMAÑO, EN MAYUSCULAS, LAS SIGLAS IAF, DE COLOR AZUL. DEBAJO SE LEE EN LETRAS MAS PEQUEÑAS, ESTILIZADAS, EN MAYUSCULAS, DE COLOR AZUL, DENTRO DE UN RECTANGULO DE LINEA DELGADA DE COLOR AZUL LA FRASE MULTILATERAL RECOGNITION. AL LADO DERECHO SE LEE LA FRASE INTERNATIONAL ACCREDITATION FEDERATION, EN LETRAS ESTILIZADAS, DE COLOR AZUL, EN TRES LINEAS Y DEBAJO DE LA PALABRA FEDERATION SE OBSERVA UN TRAZO DE COLOR ROJO QUE CULMINA HACIA LA DERECHA EN DEGRADE. MULTILATERAL RECOGNITION SE TRADUCE AL ESPAÑOL COMO RECONOCIMIENTO MULTILATERAL. INTERNATIONAL ACCREDITATION FEDERATION SE TRADUCE AL ESPAÑOL COMO FEDERACIÓN INTERNACIONAL DE ACREDITACIÓN. SE REIVINDICA EL CONJUNTO DESCRITO.

TRAMITANTE: ANGELA VENTO SANCHEZ - QUIJADA TORRES NEXCYS ORIANA

Insc. 2024-005604 del 17 DE JUNIO DE 2024

NOMBRE DE LA MARCA: IAF INTERNATIONAL ACCREDITATION FEDERATION MULTILATERAL RECOGNITION

SOLICITADA POR: INTERNATIONAL ACCREDITATION FEDERATION INC. Domicilio: 8051 N. Tamiami Trail STE E6, Sarasota, Florida 34243, USA País: ESTADOS UNIDOS DE AMÉRICA



EN CLASE: 45

DESCRIPCIÓN DE ETIQUETA: LA MARCA CONSTA DE UNA ESTRUCTURA EN FORMA DE GLOBO DE COLOR AZUL SOBRE EL QUE SE OBSERVAN LINEAS DELGADAS QUE FORMAN CUADRADOS, EL GLOBO ESTA BORDEADO CON UNA FLECHA APUNTANDO HACIA ARRIBA EN EL LADO IZQUIERDO, DE COLOR AZUL. AL LADO DERECHO SE LEE EN LETRAS ESTILIZADAS DE GRAN TAMAÑO, EN MAYUSCULAS, LAS SIGLAS IAF DE COLOR AZUL. DEBAJO SE LEE EN LETRAS MAS PEQUEÑAS, ESTILIZADAS, EN MAYUSCULAS, DE COLOR AZUL, DENTRO DE UN RECTANGULO DE LINEA DELGADA DE COLOR AZUL LA FRASE MULTILATERAL RECOGNITION. AL LADO DERECHO SE LEE LA FRASE INTERNATIONAL ACCREDITATION FEDERATION, EN LETRAS ESTILIZADAS, DE COLOR AZUL, EN TRES LINEAS Y DEBAJO DE LA PALABRA FEDERATION SE OBSERVA UN TRAZO DE COLOR ROJO QUE CULMINA HACIA LA DERECHA EN DEGRADE. MULTILATERAL RECOGNITION SE TRADUCE AL ESPAÑOL COMO RECONOCIMIENTO MULTILATERAL. INTERNATIONAL ACCREDITATION FEDERATION SE TRADUCE AL ESPAÑOL COMO FEDERACIÓN INTERNACIONAL DE ACREDITACIÓN. SE REIVINDICA EL CONJUNTO DESCRITO.

TRAMITANTE: ANGELA VENTO SANCHEZ - QUIJADA TORRES NEXCYS ORIANA

Insc. 2024-005641 del 18 DE JUNIO DE 2024

NOMBRE DE LA MARCA: THE VIEW

SOLICITADA POR: INVERSIONES A.J.M.1969, C.A. Domicilio: CARACAS - DISTRITO CAPITAL País: VENEZUELA



EN CLASE: 43

DESCRIPCIÓN DE ETIQUETA: DESCRIPCIÓN DEL DISEÑO THE VIEW (TRADUCE DEL INGLÉS LA VISTA) CONSISTE EN LA REPRESENTACIÓN GRÁFICA DE UN CUADRADO DE COLOR NEGRO. DENTRO DEL LADO IZQUIERDO SE OBSERVA UNA FIGURA IRREGULAR, CONFORMADA POR VARIAS LÍNEAS DE TRAZO FINO, DE COLOR BLANCO Y LA OTRA DE COLOR AMARILLO. EN EL CENTRO OTRA LÍNEA, DE TRAZO FINO, COLOR GRIS, DE FORMA VERTICAL Y HACIA EL LADO DERECHO LA PALABRA THE VIEW (TRADUCE DEL INGLÉS LA VISTA), DE TRAZO FINO, COLOR BLANCO, ESCRITAS EN MINÚSCULAS Y MAYÚSCULAS. SE REIVINDICA EL CONJUNTO DESCRITO, ASÍ COMO LA COMBINACIÓN DE LOS COLORES NEGRO, BLANCO, AMARILLO, GRIS.

TRAMITANTE: CARRASCOSA DE MENA JOSE MANUEL - REYES URBINA LUISA NATACHA - ALVAREZ HERNANDEZ MITCHELLE J - HILDANIA PANIZ PEREIRA - CARRASCOSA URQUIJO CARLOS FELIPE - ALCALA GUTIERREZ EUCARIS DEL CARMEN

Insc. 2024-005642 del 18 DE JUNIO DE 2024

NOMBRE DE LA MARCA: THE VIEW

SOLICITADA POR: INVERSIONES A.J.M.1969, C.A. Domicilio: CARACAS - DISTRITO CAPITAL País: VENEZUELA

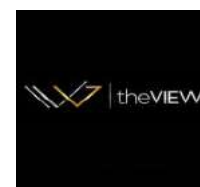

EN CLASE: 35

DESCRIPCIÓN DE ETIQUETA: DESCRIPCIÓN DEL DISEÑO THE VIEW (TRADUCE DEL INGLÉS LA VISTA) CONSISTE EN LA REPRESENTACIÓN GRÁFICA DE UN CUADRADO DE COLOR NEGRO. DENTRO DEL LADO IZQUIERDO SE OBSERVA UNA FIGURA IRREGULAR, CONFORMADA POR VARIAS LÍNEAS DE TRAZO FINO, DE COLOR BLANCO Y LA OTRA DE COLOR AMARILLO. EN EL CENTRO OTRA LÍNEA, DE TRAZO FINO, COLOR GRIS, DE FORMA VERTICAL Y HACIA EL LADO DERECHO LA PALABRA THE VIEW (TRADUCE DEL INGLÉS LA VISTA), DE TRAZO FINO, COLOR BLANCO, ESCRITAS EN MINÚSCULAS Y MAYÚSCULAS. SE REIVINDICA EL CONJUNTO DESCRITO, ASÍ COMO LA COMBINACIÓN DE LOS COLORES NEGRO, BLANCO, AMARILLO, GRIS.

TRAMITANTE: CARRASCOSA DE MENA JOSE MANUEL - REYES URBINA LUISA NATACHA - ALVAREZ HERNANDEZ MITCHELLE J - HILDANIA PANIZ PEREIRA - CARRASCOSA URQUIJO CARLOS FELIPE - ALCALA GUTIERREZ EUCARIS DEL CARMEN

Insc. 2024-005777 del 20 DE JUNIO DE 2024

NOMBRE DE LA MARCA: RU2

SOLICITADA POR: CONSORCIO JA-NA, C.A. Domicilio: CALLE 2, LOCAL PARCELA NRO 25, ZONA INDUSTRIAL PRUINCA, GUACARA, ESTADO CARABOBO. País: VENEZUELA



EN CLASE: 37

DESCRIPCIÓN DE ETIQUETA: CONSISTE EN UNA IMAGOTIPO DE FONDO COLOR BLANCO, CON LA PALABRA R,U,2, LA MISMA ES PALABRA DE FANTASÍA, DONDE LAS DOS (2) PRIMERAS LETRAS R Y ?U? SON EN COLOR NEGRO, EL SIGUIENTE ES UN NUMERO 2 EN COLOR ROJO, LA LETRA R, TIENE UNA PEQUEÑA ABERTURA DEL LADO IZQUIERDO, NO SE REIVINDICAN LAS LEYENDAS GENÉRICAS DESCRITAS, SE REIVINDICAN LOS COLORES Y CONJUNTOS DESCRITOS

TRAMITANTE: TORRES CASTRILLO HECDYS POEMA - FONSECA MOLINA ANA MARIA - OLAVE CASTRO CESAR ALFREDO

Insc. 2024-005782 del 20 DE JUNIO DE 2024**NOMBRE DE LA MARCA:** V2**SOLICITADA POR:** CONSORCIO JA-NA, C.A. Domicilio: CALLE 2, LOCAL PARCELA NRO 25, ZONA INDUSTRIAL PRUINCA, GUACARA, ESTADO CARABOBO. País: VENEZUELA**EN CLASE:** 37**DESCRIPCIÓN DE ETIQUETA:** CONSISTE EN UNA IMAGOTIPO DE FONDO COLOR BLANCO, CON LA PALABRA V2, EN COLOR NEGRO, LA MISMA FORMA UNA SILUETA QUE ASEMEJA UNA LETRA V CON UNA CONTINUACIÓN PROLONGADA HACIA ARRIBA ASEMEJANDO UN NUMERO 2, DEBAJO UNA FRANJA DE COLOR ROJO QUE ABARCA TODA LA SILUETA. NO SE REIVINDICAN LAS LEYENDAS GENÉRICAS DESCRITAS. SE REIVINDICAN LOS COLORES Y CONJUNTOS DESCRITOS.**TRAMITANTE:** TORRES CASTRILLO HECDYS POEMA - FONSECA MOLINA ANA MARIA - OLAVE CASTRO CESAR ALFREDO**Insc. 2024-005785 del 20 DE JUNIO DE 2024****NOMBRE DE LA MARCA:** CYCLONE**SOLICITADA POR:** CONSORCIO JA-NA, C.A. Domicilio: CALLE 2, LOCAL PARCELA NRO 25, ZONA INDUSTRIAL PRUINCA, GUACARA, ESTADO CARABOBO. País: VENEZUELA**EN CLASE:** 37**DESCRIPCIÓN DE ETIQUETA:** EL DISEÑO ESTA REPRESENTADO POR UN IMAGOTIPO DE COLOR ROJO COMPLETAMENTE ASI COMO SUS LINEAS Y LETRAS SON DE COLOR ROJO, SE PUEDE APRECIAR UN GRUPO DE LINEAS QUE SEMEJAN SER UN TRIANGULO CON SUS COSTADOS UN POCO CURVOS, DENTRO DE ESTE HAY UNA FIGURA QUE SEMEJA SER LA SILUETA DE LA CABEZA DE UN DRAGON MITOLOGICO, SE PUEDE APRECIAR SU CUELLO CURVO, DEBAJO DE TODO ESTO HAY UN GRUPO DE LETRAS QUE FORMAN LA PALABRA CYCLONE EN TRAZOS GRUESOS, LA PALABRA CLYCLONE TRADUCIDA AL ESPAÑOL SIGNIFICA (CICLON), SE REIVINDICA EL CONJUNTO DESCRITO A EXCEPCION DE LOS ELEMENTOS QUE PUEDAN SER TOMADOS COMO GENERICOS.**TRAMITANTE:** TORRES CASTRILLO HECDYS POEMA - FONSECA MOLINA ANA MARIA - OLAVE CASTRO CESAR ALFREDO**Insc. 2024-006345 del 08 DE JULIO DE 2024****NOMBRE DE LA MARCA:** JHACO SEGURIDAD**SOLICITADA POR:** JHACO SEGURIDAD C.A Domicilio: AV BOLIVAR NORTE TORRE BANAVEN PISO 1 OF 13 VALENCIA EDO CARABOBO País: VENEZUELA**EN CLASE:** 45**DESCRIPCIÓN DE ETIQUETA:** TIENE UN ESCUDO EN FORMA DE J COLOR ROJO QUE CONFORMA CON LA LETRA C TAMBIÉN Y DEBAJO DE EL APARECE LA PALABRA JHACO SEGURIDAD EN LETRAS COLOR NEGRO CON UN FONDO COLOR BLANCO; SE REIVINDICAN LOS COLORES ANTES DESCRITOS Y NO SE REIVINDICA LA PALABRA SEGURIDAD**TRAMITANTE:** CAROLINA DASCANIO SAMUDIO

Insc. 2024-006622 del 15 DE JULIO DE 2024**NOMBRE DE LA MARCA:** SERPROS21CA**SOLICITADA POR:** SERVICIO DE SEGURIDAD Y PROTECCION SEPROCA 21, C.A. Domicilio: AV FRANCISCO SOLANO LOPEZ EDIF TORRE PASAJE CONCORDIA PISO 11 OF "E" URB SABANA GRANDE CARACAS DISTRITO CAPITAL ZONA POSTAL 1050 País: VENEZUELA**EN CLASE:** 45**DESCRIPCIÓN DE ETIQUETA:** SE APRECIA LA FORMA DE UN AGUILA CON PATAS, COLA Y AMBAS ALAS EXTENDIDAS CABEZA CON VISTA A LA IZQUIERDA DE COLOR AZUL OSCURO SIN BORDES DENTRO DE UN ESCUDO DE COLOR AMARILLO CON BORDES ANCHOS DE COLOR AZUL OSCURO DIVIDIDO EN LA PARTE SUPERIOR CON UNA LÍNEA DE COLOR AZUL OSCURO SIN BORDES CON EL TERMINO "SERPROS21CA SEGURIDAD PRIVADA" EN MAYÚSCULA DE COLOR AZUL OSCURO SIN BORDES NO SE REIVINDICA EL TERMINO "SEGURIDAD PRIVADA" Y SE REIVINDICAN LOS COLORES DESCRITOS CON INDEPENDENCIA DEL TAMAÑO.**TRAMITANTE:** SANCHEZ LOPEZ LUIS ALBERTO**Insc. 2025-000855 del 27 DE ENERO DE 2025****NOMBRE DE LA MARCA:** BLU**SOLICITADA POR:** LOVAGLIO IADE FABIO Domicilio: AV CIRCUNVALACION DEL SOL, EDIF TORRE PLAZA, SANTA PAULA II, PISO 1, OF 105, URB SANTA PAULA CARACAS, (EL CAFETAL), MIRANDA. País: VENEZUELA**EN CLASE:** 35**DESCRIPCIÓN DE ETIQUETA:** EL FACSIMIL ESTA COMPRENDIDO POR UN GRUPO DE LETRAS QUE FORMAN LA PALABRA BLU EN TRAZOS GRUESOS DE COLOR AZUL, LA LETRA B TIENE UN CAMBIO DE TONALIDAD DE AZUL EN SU PARTE DERECHA YA QUE ES AZUL OSCURO, LA PALABRA NO TIENE NINGUN TIPO DE TRADUCCION NI SIGNIFICADO POR SER UNA PALABRA COMPUESTA.**TRAMITANTE:** FALCO LOPEZ ALEXANDRA CAROLINA**Insc. 2025-000877 del 28 DE ENERO DE 2025****NOMBRE DE LA MARCA:** TUMOTO.APP**SOLICITADA POR:** GRUPO TM SOFT, C.A Domicilio: Av. El Mirador Edif Santa Ana, Piso PB of 34 Urb La Campiña Caracas, Distrito Capital, Zona Postal, 1050 País: VENEZUELA**EN CLASE:** 42**DESCRIPCIÓN DE ETIQUETA:** TUMOTO.APP ES UN DISEÑO CUYAS LETRAS ESTÁN EXPRESADAS EN LA FUENTE KINDEX VERSIÓN REGULAR Y TODAS LAS LETRAS ESTÁN EN MAYÚSCULAS. EL FONDO DEL LOGO ES DE COLOR BLANCO. LA LETRA T ES DE COLOR NEGRO Y SU FORMA ES NORMAL. EN LA PARTE DERECHA DE LA RAYA HORIZONTAL QUE CONFORMA LA T SE ENCUENTRA UN ESPACIO EN BLANCO QUE SE LOGRA VISUALIZAR COMO SI ESTUVIERA DESPEGADA Y SEGUIDAMENTE LA CONTINUACIÓN DE LA LETRA T. SEGUIDAMENTE Y SIN ESPACIOS ENTRE ELLAS SE ENCUENTRA LA LETRA U, IGUALMENTE EN COLOR NEGRO, DE FORMA NORMAL Y EN MAYÚSCULA. EN SU CONJUNTO SE LEE LA EXPRESIÓN TU. LUEGO VIENE

UN ESPACIO QUE SEPARA LA PALABRA TU PARA DARLE CONTINUIDAD A LA LETRA M, EN COLOR NEGRO, DE FORMA NORMAL Y MAYÚSCULA. ESTA LETRA CONTIENE EN EL MEDIO DOS RAYAS EN POSICIÓN INCLINADA FORMANDO LA LETRA M, SIN EMBARGO, EN LA RAYITA DEL LADO DERECHO SE ENCUENTRA UN ESPACIO EN BLANCO COMO SI ESTUVIERA DESPEGADA Y SEGUIDAMENTE LA CONTINUACIÓN DE LA LETRA M. POSTERIOR A ELLO, VIENE LA LETRA O, DE IGUALES CARACTERÍSTICAS QUE LAS LETRAS T; U Y M, ES DECIR, DE COLOR NEGRO, FORMA NORMAL Y EN MAYÚSCULA. DENTRO DEL CÍRCULO QUE CORRESPONDE LA LETRA O SE ENCUENTRA UN RELLENO DE COLOR AMARILLO, PERO SIN CUBRIR EL CÍRCULO COMPLETO SINO EN UN 90%. INMEDIATAMENTE DESPUÉS VIENE LA LETRA T, DE IGUALES CARACTERÍSTICAS QUE LA PRIMERA LETRA T, DESCRITA ANTERIORMENTE, ES DECIR, ES DE COLOR NEGRO Y SU FORMA ES NORMAL. EN LA PARTE DERECHA DE LA RAYA HORIZONTAL QUE CONFORMA LA T SE ENCUENTRA UN ESPACIO EN BLANCO QUE SE LOGRA VISUALIZAR COMO SI ESTUVIERA DESPEGADA Y SEGUIDAMENTE LA CONTINUACIÓN DE LA LETRA T. POSTERIORMENTE VIENE LA LETRA O, EN COLOR NEGRO, FORMA NORMAL Y EN MAYÚSCULA. TODO EL CONJUNTO SE LEE TU MOTO. POR ÚLTIMO, DEL LADO DERECHO EN FORMA VERTICAL Y EN LETRAS MÁS PEQUEÑAS SE ENCUENTRA UN PUNTO Y SEGUIDAMENTE LA LETRA A EN COLOR NEGRO, MAYÚSCULA Y DE FORMA NORMAL. SEGUIDAMENTE DESPUÉS, VIENE LA LETRA P ESCRITA DOS (2) VECES, EN COLOR NEGRO, DE FORMA NORMAL Y EN MAYÚSCULA. LA EXPRESIÓN QUE SE LEE ES .APP QUE SIGNIFICA LA ABREVIATURA DE LA PALABRA APLICACIÓN, USADA MAYORMENTE EN CUESTIONES RELACIONADAS CON TECNOLOGÍA. LA EXPRESIÓN EN SU CONJUNTO SE LEE TUMOTO.APP. SE REIVINDICA EL CONJUNTO DESCRITO, ASÍ COMO SU COMBINACIÓN DE COLORES, A EXCEPCIÓN DEL TÉRMINO ?APP? (QUE SIGNIFICA LA ABREVIATURA DE LA PALABRA APLICACIÓN) CONSIDERADO INDIVIDUALMENTE?

TRAMITANTE: PROSPERI MONTBRUN CARLOS ALFONSO

Insc. 2025-000880 del 28 DE ENERO DE 2025

NOMBRE DE LA MARCA: DF DERMAFORTIQUE CLINICA

SOLICITADA POR: CLINICA DERMAFORTIQUE, C.A. Domicilio: AV EL CAFETAL, EDIF CENTRO EMPRESARIAL TORRE Q, PISO 7 OF 708, SECTOR LOS NARANJOS SECTOR PAUJI, EL HATILLO MIRANDA País: VENEZUELA

EN CLASE: 35

DESCRIPCIÓN DE ETIQUETA: EL LOGO ESTÁ CONFORMADO POR LAS LETRAS ?D F?, SEPARADAS ENTRE SÍ POR UNA LÍNEA FINA EN POSICIÓN VERTICAL QUE SOBREPASA LEVEMENTE EL ALTO DE LAS PRECITADAS LETRAS, ACOMPAÑADO EN LA PARTE INFERIOR POR LA PALABRA FANTASÍA ?DERMAFORTIQUE? Y DEBAJO DE ESTAS LA PALABRA ?CLÍNICA?, TODO EN COLOR BLANCO (CÓDIGO #F6F6F6) Y TIPOGRAFÍA BUTLER, SOBRE UN FONDO DE COLOR GRIS DE CÓDIGO (#6F7377) OBSERVÁNDOSE LAS LETRAS D F Y LA PALABRA CLÍNICA EN MAYÚSCULA Y EL RESTO EN MINÚSCULAS; TAL Y COMO SE APRECIA DE LA ETIQUETA QUE SE ACOMPAÑA, SE REIVINDICA EL CONJUNTO GRÁFICO Y LOS COLORES DESCRITOS MENOS LA PALABRA CLÍNICA POR REPRESENTAR UN TÉRMINO GENÉRICO.

TRAMITANTE: NUÑEZ VALERA ANTONIETA EULYMAR - GENESIS CAROLINA AVILA DIAZ



Insc. 2025-000881 del 28 DE ENERO DE 2025

NOMBRE DE LA MARCA: DF DERMAFORTIQUE CLINICA

SOLICITADA POR: CLINICA DERMAFORTIQUE, C.A. Domicilio: AV EL CAFETAL, EDIF CENTRO EMPRESARIAL TORRE Q, PISO 7 OF 708, SECTOR LOS NARANJOS SECTOR PAUJI, EL HATILLO MIRANDA País: VENEZUELA



EN CLASE: 41

DESCRIPCIÓN DE ETIQUETA: EL LOGO ESTÁ CONFORMADO POR LAS LETRAS "D F", SEPARADAS ENTRE SÍ POR UNA LÍNEA FINA EN POSICIÓN VERTICAL QUE SOBREPASA LEVEMENTE EL ALTO DE LAS PRECITADAS LETRAS, ACOMPAÑADO EN LA PARTE INFERIOR POR LA PALABRA FANTASÍA "DERMAFORTIQUE" Y DEBAJO DE ESTAS LA PALABRA "CLÍNICA", TODO EN COLOR BLANCO (CÓDIGO #F6F6F6) Y TIPOGRAFÍA BUTLER, SOBRE UN FONDO DE COLOR GRIS DE CÓDIGO (#6F7377) OBSERVÁNDOSE LAS LETRAS D F Y LA PALABRA CLÍNICA EN MAYÚSCULA Y EL RESTO EN MINÚSCULAS; TAL Y COMO SE APRECIA DE LA ETIQUETA QUE SE ACOMPAÑA, SE REIVINDICA EL CONJUNTO GRÁFICO Y LOS COLORES DESCRITOS MENOS LA PALABRA CLÍNICA POR REPRESENTAR UN TÉRMINO GENÉRICO

TRAMITANTE: NUÑEZ VALERA ANTONIETA EULYMAR - GENESIS CAROLINA AVILA DIAZ

Insc. 2025-000882 del 28 DE ENERO DE 2025

NOMBRE DE LA MARCA: DF DERMAFORTIQUE CLINICA

SOLICITADA POR: CLINICA DERMAFORTIQUE, C.A. Domicilio: AV EL CAFETAL, EDIF CENTRO EMPRESARIAL TORRE Q, PISO 7 OF 708, SECTOR LOS NARANJOS SECTOR PAUJI, EL HATILLO MIRANDA País: VENEZUELA



EN CLASE: 44

DESCRIPCIÓN DE ETIQUETA: EL LOGO ESTÁ CONFORMADO POR LAS LETRAS "D F", SEPARADAS ENTRE SÍ POR UNA LÍNEA FINA EN POSICIÓN VERTICAL QUE SOBREPASA LEVEMENTE EL ALTO DE LAS PRECITADAS LETRAS, ACOMPAÑADO EN LA PARTE INFERIOR POR LA PALABRA FANTASÍA "DERMAFORTIQUE" Y DEBAJO DE ESTAS LA PALABRA "CLÍNICA", TODO EN COLOR BLANCO (CÓDIGO #F6F6F6) Y TIPOGRAFÍA BUTLER, SOBRE UN FONDO DE COLOR GRIS DE CÓDIGO (#6F7377) OBSERVÁNDOSE LAS LETRAS D F Y LA PALABRA CLÍNICA EN MAYÚSCULA Y EL RESTO EN MINÚSCULAS; TAL Y COMO SE APRECIA DE LA ETIQUETA QUE SE ACOMPAÑA, SE REIVINDICA EL CONJUNTO GRÁFICO Y LOS COLORES DESCRITOS MENOS LA PALABRA CLÍNICA POR REPRESENTAR UN TÉRMINO GENÉRICO

TRAMITANTE: NUÑEZ VALERA ANTONIETA EULYMAR - GENESIS CAROLINA AVILA DIAZ

Insc. 2025-001110 del 03 DE FEBRERO DE 2025

NOMBRE DE LA MARCA: JEFFREYS

SOLICITADA POR: ANIYAR CADENAS ARMANDO PABLO Domicilio: AV. 3D CON CALLE EDIF. LAS PALMAS PISO 10 APT. 10B SECTOR TIERRA NEGRA, MARACAIBO, ZULIA, ZONA POSTAL 4002 País: VENEZUELA



EN CLASE: 38

DESCRIPCIÓN DE ETIQUETA: EL MENCIONADO DISEÑO CONSISTE EN UNA ETIQUETA DE FONDO AZUL CLARO EN CUYO INTERIOR EN LA PARTE CENTRICA SE DIBUJA A TRAZO GRUESO DE COLOR BLANCO CON BORDES EN COLOR NEGRO EL ROSTRO DE UNA PERSONA MIRANDO HACIA EL FRENTE, CON SEMBLANTE ALEGRE, OJOS CERRADOS, BIGOTE LARGO Y GORRO DE CHEF, ESTE SE REPOSA SOBRE LA LETRA "J" DE LA PALABRA "JEFFREYS" (NOMBRE DE

FANTASIA, SIN TRADUCCION) QUE ESTA ESCRITA EN LETRA MOLDE DE TRAZO GRUESO DE COLOR BLANCO, SE DESTACA EN LA PARTE IZQUIERDA DE LA LETRA "J" EL DIBUJO DE UN PASTEL DE CUMPLEAÑOS EN COLOR BLANCO CON DETALLES EN NEGRO, CON 4 VELITAS ENCENDIDAS, DE COLOR BLANCO Y LLAMAS EN COLOR AMARILLO, SE REIVINDICA TODO LO AQUI DESCRITO Y COLORES, NO SE REIVINDICAN TERMINOS GENERICOS NI DESCRIPTIVOS.

TRAMITANTE: ANIYAR CADENAS ARMANDO PABLO

Insc. 2025-002383 del 06 DE MARZO DE 2025

NOMBRE DE LA MARCA: A.R GLUTAB

SOLICITADA POR: RAMIREZ DUGARTE DEIBYS ALEJANDRO Domicilio: Av. Bermudez, Edificio Torre Conteca, Piso 13, Apt. A, Los Teques Estado Miranda País: VENEZUELA

EN CLASE: 41

DESCRIPCIÓN DE ETIQUETA: ESTA MARCA MIXTA, REIVINDICADA EN SU CONJUNTO TIENE LA REPRESENTACION GRAFICA DE LA PALABRA GLUTAB, CREADA EN TIPOGRAFIA AUSTRIA ESTILO CALIGRAFIA, LA PALABRA GLU UTILIZADA EN COMBINACION DE COLORES DEGRADADOS VERDES Y CON UNA TIPOGRAFIA HAETTENSCHWEILER, LA PALABRA TAB CON UNAS ONDAS EN COMBINACIONES AZULES. EL A.R ES UNA ABREVIATURA DEL NOMBRE ALEJANDRO RAMIREZ, EN COLOR NEGRO, LA ETIQUETA MUESTRA DOS SILUETAS DE DISTINTOS GENEROS, MASCULINO Y FEMENINO, EN COLOR NEGRO, CON FONDO BLANCO, DICHAS SILUETAS REPRESENTAN UNA CLASE DE ENTRENAMIENTO AEROBICOS Y ANAEROBICOS, CON UNA ESTRUCTURA ORGANIZADA DE 4 SEGMENTOS, LA CUAL EL ENFOQUE PRINCIPAL ES EL DE MUSCULACION, HIPERTROFIA Y ENTRENAMIENTO DE TREN INFERIOR COMO METODOLOGIA PRIMORDIAL QUE PUEDEN REALIZAR AMBOS SEXOS Y DE CUALQUIER EDAD.

TRAMITANTE: RAMIREZ DUGARTE DEIBYS ALEJANDRO



Insc. 2025-003078 del 24 DE MARZO DE 2025

SOLICITADA POR: OIKOS BIENES RAICES C.A Domicilio: av los Jabillos Edf torre Tepuy piso 6 Ofc 6D, Sabana Grande, Caracas País: VENEZUELA

EN CLASE: 35

TRAMITANTE: CARMEN YELITZA RAMIREZ MOSQUEDA

HABITY +

Insc. 2025-004113 del 23 DE ABRIL DE 2025

NOMBRE DE LA MARCA: MISS & MISTER GOLDEN VENEZUELA

SOLICITADA POR: PEREZ GONZALEZ DANIEL ALEJANDRO Domicilio: CALLE 9, CORTA LOS JARDINES DEL VALLE. CARACAS País: VENEZUELA

EN CLASE: 41

DESCRIPCIÓN DE ETIQUETA: LA ETIQUETA CONSISTE EN APRECIAR EN LA PARTE IZQUIERDA, UNA COPA EN FORMA DE V SIMBOLIZANDO LA VICTORIA Y EL TÍTULO DEL GANADOR, Y A SU VEZ COMPLEMENTA LA PALABRA VENEZUELA, SOSTENIENDO UNA LETRA G QUE CONFORMA LA PALABRA GOLDEN, LA CUAL TRADUCIDA AL IDIOMA OFICIAL CASTELLANO SIGNIFICA DORADO, EN SU PARTE SUPERIOR UNA CORONA QUE SIMBOLIZA LA CONSECUCCIÓN DE UN SUEÑO, EL LOGRO DE UN OBJETIVO, Y EL RECONOCIMIENTO DE LA BELLEZA, INTELIGENCIA Y GRACIA DE LA GANADORA, FORMADA POR UNA ESPECIE DE ÓVALOS CON APLIQUES DE FORMA CIRCULAR



QUE COLOCADOS VERTICALMENTE ASEMEJAN BRILLANTES Y PIEDRAS PRECIOSAS. EN LA PARTE SUPERIOR DERECHA DEL DISEÑO SE PUEDE APRECIAR EN LETRAS, LAS PALABRAS MISS & MISTER QUE TRADUCIDAS AL IDIOMA CASTELLANO SIGNIFICAN SEÑORITA Y SEÑOR. ADICIONALMENTE ENTRE LA PALABRA MISS Y MISTER SE ENCUENTRA EL SÍMBOLO AMPERSAND (&) QUE EN CASTELLANO REPRESENTA LA CONJUGACIÓN "Y". TODO EL LOGO SE ENCUENTRA EN COLOR DORADO EL CUAL REIVINDICAMOS. ASIMISMO, ESTABLECEMOS QUE NO REIVINDICAMOS LA PALABRA VENEZUELA PRESENTE EN LA ETIQUETA.

TRAMITANTE: ROJAS BOROTOCHÉ JAVIER VIDAL

Insc. 2025-004571 del 06 DE MAYO DE 2025

NOMBRE DE LA MARCA: TOPELECTRONICS

SOLICITADA POR: HUMBERTO ANTONIO KLEIN ASCASO Domicilio: AV 106 EDIF SANTA ANA PISO 7 APT A 7-3 URB AGUA BLANCA VALENCIA CARABOBO País: VENEZUELA

EN CLASE: 38

DESCRIPCIÓN DE ETIQUETA: LO PRIMERO QUE SE APRECIA DENTRO DEL LOGO EN SU PARTE SUPERIOR, ES LA FIGURA ESCRITA DE LA PALABRA (TOP) EN LETRA MAYÚSCULA, DONDE LA LETRA (O), ES REEMPLAZADA POR UNA TUERCA HEPTAGONAL Y EN EL CENTRO DE ESTA, UN DISEÑO CIRCULAR CON PATRONES DE CIRCUITO ELECTRÓNICO, DONDE TODO EL CONJUNTO DE LA PALABRA(TOP) EN COLOR AZUL ELÉCTRICO; DEBAJO DE ESTE, SE APRECIA LA PALABRA ESCRITA (ELECTRONICS) EN COLOR BLANCO, DENTRO DE UN RECTÁNGULO ANARANJADO BRILLANTE CON ESQUINAS REDONDEADAS, BORDEADO A SU VEZ, POR EL COSTADO DERECHO DEL RECTÁNGULO, POR UNA LÍNEA DE CIRCUITO ELECTRÓNICO DE COLOR AZUL ELÉCTRICO, QUE EMPIEZA EN SU PUNTO DEBAJO DE LA LETRA (P) DE ARRIBA, Y CULMINA LA LÍNEA EN SU OTRO PUNTO DEBAJO DEL RECTÁNGULO EN SU ESQUINA INFERIOR IZQUIERDA, Y TODO ESTE CONJUNTO CENTRADO EN UN FONDO DE COLOR BLANCO, FORMANDO ASÍ EL LOGO COMPLETO. NO SE REIVINDICA LA PALABRA (ELECTRONICS) DENTRO DEL LOGO. Y SE REIVINDICA TODOS LOS COLORES ANTES DESCRITOS DEL LOGO. LA PALABRA TOP PROCEDE DEL IDIOMA INGLÉS Y SE TRADUCE: ARRIBA; Y LA PALABRA ELECTRONICS TAMBIÉN PROCEDE DEL INGLÉS Y SE TRADUCE: ELECTRÓNICA.

TRAMITANTE: HUMBERTO ANTONIO KLEIN ASCASO



Insc. 2025-004791 del 13 DE MAYO DE 2025

NOMBRE DE LA MARCA: FONO

SOLICITADA POR: UMG RECORDINGS, INC. Domicilio: Santa Monica, California, Estados Unidos de América. País: ESTADOS UNIDOS DE AMÉRICA

EN CLASE: 41

DESCRIPCIÓN DE ETIQUETA: CONSISTE EN UN DISEÑO EN EL CUAL SE LEE 'FONO' (SIN TRADUCCIÓN) EN LETRAS ESTILIZADAS, DE TRAZO GRUESO, MINÚSCULAS Y DE COLOR NEGRO; CON LA PARTICULARIDAD QUE LA LETRA 'F' ES UN POCO MÁS ALTA QUE EL RESTO Y SU TRAZO HORIZONTAL SUPERIOR SE ALARGA PASANDO POR SOBRE TODAS LAS OTRAS LETRAS. TODAS LAS LETRAS HACEN CONTACTO, EN ALGÚN PUNTO DE SU TRAZO, CON LAS LETRAS A SU LADO. SE REIVINDICA EL CONJUNTO ANTERIORMENTE DESCRITO Y LOS COLORES ANTES MENCIONADOS.

TRAMITANTE: TERRERO DE WECK VERONICA - MANUEL POLANCO FERNANDEZ - TERRERO PLANCHART MARIA ELENA - MARMOL PEREZ VERONICA



Insc. 2025-004890 del 15 DE MAYO DE 2025**NOMBRE DE LA MARCA:** RUNNING BALBOA**SOLICITADA POR:** SPORTS FACTORY, S.A. Domicilio: CIUDAD DE PANAMA País: PANAMÁ**EN CLASE:** 35

DESCRIPCIÓN DE ETIQUETA: CONSISTE: EN UNA MARCA MIXTA CONSTITUIDA POR LA COMBINACIÓN DE UN ELEMENTO GRAFICO CON UNO DENOMINATIVO, ORIENTADA HORIZONTALMENTE Y REPRESENTADA POR LA PALABRA RUNNING BALBOA (TRADUCCION: RUNNING = CARRERA/CORRIDA ? BALBOA = MONEDA DE PANAMA), LA QUE ESTÁ ESCRITA SOBRE UN FONDO BLANCO DE MANERA CARACTERÍSTICA, EN DOBLE LÍNEA, LETRAS DE COLOR NEGRO, EN FORMATO FINO LA LÍNEA SUPERIOR Y EN FORMATO GRUESO LA LÍNEA INFERIOR, LETRAS MAYÚSCULAS, DE MOLDE Y CURSIVAS. PRESENTA A SU IZQUIERDA UNA LETRA ?R, QUE LE FALTA EL LADO IZQUIERDO Y TIENE UN PUNTO EN SU PARTE SUPERIOR DERECHA? ESCRITA CON LETRA EN MAYÚSCULA, CURSIVA, COLOR NEGRO Y TRAZO GRUESO. SE REIVINDICA EL CONJUNTO DESCRITO, EN LA POSICIÓN Y EN LOS COLORES BLANCO Y NEGRO MENCIONADOS EN ESTA DESCRIPCIÓN. SE EXCEPTÚAN AQUELLOS TÉRMINOS QUE PUEDAN RESULTAR GENÉRICOS Y DESCRIPTIVOS EN LA IMAGEN DESCRITA.

TRAMITANTE: MARQUEZ CASTRO RAFAEL - MARQUEZ LOSADA, RAFAEL A. - MARQUEZ LOSADA GABRIEL

**Insc. 2025-004898 del 15 DE MAYO DE 2025**

SOLICITADA POR: TELEFÓNICA, S.A. Domicilio: C/ Gran Vía n.º 28 28013 Madrid (ESPAÑA) País: ESPAÑA

EN CLASE: 35

TRAMITANTE: MOREAU AYMARD JACQUELINE J. - GONZALEZ BENOIT ANA CAROLINA - GARCIA BARRETO YISMAR - BARRIOS MARIA FERNANDA

MOVISTAR STUDIOS**Insc. 2025-004899 del 15 DE MAYO DE 2025**

SOLICITADA POR: TELEFÓNICA, S.A. Domicilio: C/ Gran Vía n.º 28 28013 Madrid (ESPAÑA) País: ESPAÑA

EN CLASE: 38

TRAMITANTE: MOREAU AYMARD JACQUELINE J. - GONZALEZ BENOIT ANA CAROLINA - GARCIA BARRETO YISMAR - BARRIOS MARIA FERNANDA

MOVISTAR STUDIOS**Insc. 2025-004900 del 15 DE MAYO DE 2025**

SOLICITADA POR: TELEFÓNICA, S.A. Domicilio: C/ Gran Vía n.º 28 28013 Madrid (ESPAÑA) País: ESPAÑA

EN CLASE: 41

TRAMITANTE: MOREAU AYMARD JACQUELINE J. - GONZALEZ BENOIT ANA CAROLINA - GARCIA BARRETO YISMAR - BARRIOS MARIA FERNANDA

MOVISTAR STUDIOS**Insc. 2025-004963 del 16 DE MAYO DE 2025****NOMBRE DE LA MARCA:** INDIGO72

SOLICITADA POR: D'UVAS ROJAS GIAN CARLO Domicilio: Av Sojo Edif Residencias 702 Torre A Piso 6 Apt A-6, Urb El Rosal Caracas (Chacao) Miranda País: VENEZUELA



EN CLASE: 35

DESCRIPCIÓN DE ETIQUETA: EL SIGNO DISTINTIVO ESTÁ COMPUESTO POR ELEMENTOS DENOMINATIVOS Y GRÁFICOS QUE, EN CONJUNTO, CONFORMAN LA MARCA "INDIGO72".

1. ELEMENTOS DENOMINATIVOS: LA PARTE DENOMINATIVA DEL LOGO ESTÁ CONSTITUIDA POR LA PALABRA "INDIGO" SEGUIDA DEL NÚMERO "72". ESTA DENOMINACIÓN ES DE CARÁCTER FANTASIOSO Y DISTINTIVO, NO DESCRIPTIVO DEL PRODUCTO O SERVICIO. 2. ELEMENTOS GRÁFICOS Y TIPOGRÁFICOS: LA PALABRA "INDIGO" ESTÁ COMPUESTA EN LETRA MAYÚSCULA, CON UNA TIPOGRAFÍA SANS SERIF, GRUESA, MODERNA Y DE LÍNEAS LIMPIAS, EN COLOR NEGRO SÓLIDO. EL NÚMERO "72" APARECE EN LA PARTE SUPERIOR DERECHA, EN UN TAMAÑO MENOR Y EN UNA DISPOSICIÓN SOBRESCRITA (ESQUINA SUPERIOR DERECHA), LO QUE LE OTORGA UN CARÁCTER DINÁMICO Y DISTINTIVO DENTRO DEL DISEÑO. ESTE NÚMERO ESTÁ ESCRITO EN UNA TIPOGRAFÍA ESTILIZADA, CURVA Y TAMBIÉN SANS SERIF, DISTINTA A LA DE LA PALABRA "INDIGO", LO QUE REFUERZA SU IDENTIDAD DENTRO DEL CONJUNTO VISUAL. EL NÚMERO "72" ESTÁ COLOREADO EN UN TONO PÚRPURA VIOLÁCEO CLARO, QUE RESALTA Y CONTRASTA VISIBLEMENTE CON EL NEGRO DEL TEXTO PRINCIPAL. 3. COLORES REIVINDICADOS: LA MARCA REIVINDICA EXPRESAMENTE EL USO DE LOS SIGUIENTES COLORES COMO PARTE ESENCIAL DE SU IDENTIDAD VISUAL: NEGRO: APLICADO A LA PALABRA "INDIGO". PÚRPURA VIOLÁCEO CLARO: APLICADO AL NÚMERO "72".

TRAMITANTE: CAMACHO SOSA ALIRIO JOSÉ

Insc. 2025-005296 del 26 DE MAYO DE 2025

NOMBRE DE LA MARCA: BOCHINCHE

SOLICITADA POR: SUAREZ CASANOVA CIRO ALFONSO Domicilio: ferrenquin a platanal edif max pb apto 2 Caracas País: VENEZUELA



EN CLASE: 35

DESCRIPCIÓN DE ETIQUETA: PALABRA BOCHINCHE EN LETRAS AZULES SOBRE UN FONDO AMARILLO

TRAMITANTE: SUAREZ CASANOVA CIRO A.

Insc. 2025-005320 del 27 DE MAYO DE 2025

NOMBRE DE LA MARCA: CARACAS BOX

SOLICITADA POR: CARACAS BOX, C.A. Domicilio: AV, NORTE 9, EDF SAN VICENZO, PS 10, APTO 10 URB SAN JOSE, CARACAS País: VENEZUELA



EN CLASE: 41

DESCRIPCIÓN DE ETIQUETA: SE TRATA DE UNA ETIQUETA CONFORMADA POR UN CUADRADO DE FONDO COLOR NEGRO CON TODOS LOS ELEMENTOS EN COLOR BLANCO, ELEMENTOS QUE CONSISTEN EN LA REPRESENTACIÓN DE UNAS LINEAS QUEBRADAS SEMEJANDO A UNAS MONTAÑAS, QUE REPRESENTA EL WARAIRA REPAÑO, DEBAJO SE LEE LAS PALABRAS:

\\\"CARACAS\\\", SEGUIDA DE UNA FIGURA QUE ASEMEJA UNA BARRA HORIZONTAL DE LEVANTAMIENTO OLÍMPICO CON 3 DISCOS DE DIFERENTES PESOS DE AMBOS LADO, LO QUE LE DA UN TOQUE CURVO A LA BARRA, Y LUEGO LA SEGUNDA PALABRA \"BOX\" SU TRADUCION AL ESPAÑOL \"CAJA DE MEDIDAS ESPECIFICAS\" (SE USA EN EL CROSSFIT PARA EL ENTRENAMIENTO DE SALTOS A LA CAJA). SE REIVINDICA EL CONJUNTO DESCRITO MAS NO LOS TÉRMINOS O PALABRAS GENÉRICAS

TRAMITANTE: ANGULO NAGUANAGUA EVELIN CAROLINA

Insc. 2025-005321 del 27 DE MAYO DE 2025

NOMBRE DE LA MARCA: CARACAS ANTIGUEDADES

SOLICITADA POR: DE FRANCESCHI ABREU ALESSANDRO JESUS Domicilio: Av los Samanes res. Akarantay apartamento 6B piso 6. la florida País: VENEZUELA

EN CLASE: 45

DESCRIPCIÓN DE ETIQUETA: LA ETIQUETA CONSISTE EN UN ISOTIPO Y ZONA DE PROTECCIÓN, COMPUESTO POR LAS LETRAS MAYÚSCULAS \"C\" CON TERMINACIONES EN PUNTA DE FLECHA ESTILIZADAS ACTÚA COMO UN MARCO PROTECTOR QUE ENVUELVE A LA LETRA \"A\" AMBAS EN TIPOGRAFÍA SERIF CURVA CERRADA, QUE PRESENTA UN EJE VERTICAL ACENTUADO, REMATES CURVOS Y SIMÉTRICOS EN LA PARTE SUPERIOR QUE RECUERDAN MOTIVOS FLORALES O DE HIERRO FORJADO. QUE REPRESENTA EL NOUVEAU ART Y CALIGRAFÍA CLÁSICA EUROPEA, REPRESENTANDO PATRIMONIO, DISTINCIÓN, EXCLUSIVIDAD, GENERANDO UNA FORMA CERRADA QUE SIMBOLIZA UNIDAD, ELEGANCIA Y TRADICIÓN. DEBAJO EL ELEMENTO FONÉTICO COMPUESTOS DE DOS PALABRAS \"CARACAS ANTIGÜEDADES\", DONDE SE OBSERVA INICIA CADA PALABRA CON LAS LETRAS DEL ISOTIPO, ESTA ESTRUCTURA DA COMO RESULTADO UNA IMAGEN SÓLIDA, SOFISTICADA Y ATEMPORAL, PERFECTA PARA UNA MARCA CUYO VALOR ESTÁ EN LO ANTIGUO Y LO PERMANENTE. EL LOGO UTILIZA EL COLOR ROJO PROFUNDO COMO TONO PROTAGÓNICO, REPRESENTANDO LA PASIÓN POR LOS OBJETOS CON HISTORIA. SE REIVINDICA EL CONJUNTO CONFORMADO POR LAS LETRAS Y LAS PALABRAS EN SU CONJUNTO Y NO COMO ELEMENTO SIMPLE.

TRAMITANTE: DE FRANCESCHI ABREU ALESSANDRO JESUS



Insc. 2025-005347 del 28 DE MAYO DE 2025

SOLICITADA POR: GRUPO DUGARTE LATAM, C.A Domicilio: AVENIDA PRINCIPAL DE LOS NARANJOS (EL CAFETAL) CENTRO COMERCIAL PARQUE CERRO VERDE, NIVEL PLAZA LOCAL P-96-B, URBANIZACION EL HATILLO, CARACAS (EL HATILLO MIRANDA ZONA POSTAL) País: VENEZUELA

EN CLASE: 35

DESCRIPCIÓN DE ETIQUETA: LA IMAGEN PRESENTA LA FIGURA DE UNA CORONA, DELINEADA CON LÍNEAS ONDULADAS EN COLOR DORADO, EN EL CENTRO DE LA PARTE SUPERIOR SE PUEDE OBSERVAR UNA LÍNEA GRUESA LA CUAL RESALTA Y APORTA EQUILIBRIO AL DISEÑO, REALZANDO EL CONJUNTO VISUALMENTE, TODO LO DESCRITO SE ENCUENTRA SOBRE UN FONDO NEGRO, SE REINVINDICA EL CONJUNTO ANTES DESCRITO.

TRAMITANTE: DUGARTE ROSALES GABRIEL ALEJANDRO



Insc. 2025-005350 del 28 DE MAYO DE 2025**NOMBRE DE LA MARCA:** VERSALLES**SOLICITADA POR:** GRUPO DUGARTE LATAM, C.A Domicilio: AVENIDA PRINCIPAL DE LOS NARANJOS (EL CAFETAL) CENTRO COMERCIAL PARQUE CERRO VERDE, NIVEL PLAZA LOCAL P-96-B, URBANIZACION EL HATILLO, CARACAS (EL HATILLO MIRANDA ZONA POSTAL) País: VENEZUELA**EN CLASE:** 35**DESCRIPCIÓN DE ETIQUETA:** LA IMAGEN PRESENTA LA FIGURA DE UNA CORONA CENTRADA, DELINEADA CON LÍNEAS ONDULADAS EN COLOR DORADO, EN EL CENTRO DE LA PARTE SUPERIOR SE PUEDE OBSERVAR UNA LÍNEA GRUESA LA CUAL RESALTA Y APORTA EQUILIBRIO AL DISEÑO, REALZANDO EL CONJUNTO VISUALMENTE, JUSTO DEBAJO DE LA IMAGEN DE LA CORONA, SE OBSERVA Y SE LEE LA PALABRA VERSALLES EN COLOR DORADO, TODO LO DESCRITO SE ENCUENTRA SOBRE UN FONDO NEGRO, SE REINVINDICA EL CONJUNTO ANTES DESCRITO.**TRAMITANTE:** DUGARTE ROSALES GABRIEL ALEJANDRO**Insc. 2025-005568 del 03 DE JUNIO DE 2025****SOLICITADA POR:** INVERSIONES 92097 C.A. Domicilio: Boleíta Norte. Rómulo Gallegos País: VENEZUELA

VIVALA

EN CLASE: 43**TRAMITANTE:** LUIS EDUARDO TORRES RUIZ**Insc. 2025-005947 del 12 DE JUNIO DE 2025****NOMBRE DE LA MARCA:** CALLE FUEGO**SOLICITADA POR:** MANUEL JOSE GONZALEZ MERIDA Domicilio: LECHERIA, ESTADO ANZOATEGUI País: VENEZUELA**EN CLASE:** 41**DESCRIPCIÓN DE ETIQUETA:** SE OBSERVA EN FONDO BLANCO LOGO CONFORMADO POR PERSONAJE DE ANIMADO EN FORMA DE CARICATURA, TODO ESTA DIBUJADO EN COLOR NEGRO, EL PERSONAJE SE ENCUENTRA SALTANDO POR LO QUE SE OBSERVA BRAZOS Y PIERNAS ABIERTAS CONFORMADO POR LÍNEAS CURVAS, SU CABEZA ES COMO UNA LLAMA DE FUEGO, SUS OJOS SON UNAS X DE COLOR BLANCO, Y SU BOCA SONRIENTE DIBUJADA EN LÍNEA CURVA DE COLOR BLANCO. EN LA PARTE INFERIOR DE LA IMAGEN SE ENCUENTRA LA PALABRA ?CALLE FUEGO? LA CUAL ES UNA PALABRA FANTASÍA, LAS LETRAS O TIPO DE FUENTE LAS DISEÑAMOS CON UN CONCEPTO URBANO, LAS LETRAS DEL LOGO SON DE COLOR NEGRO, TODAS LAS LETRAS SE ENCUENTRAN EN MAYÚSCULA PARA CONFORMAR LA PALABRA ?CALLE FUEGO?.**TRAMITANTE:** MANUEL JOSE GONZALEZ MERIDA**Insc. 2025-006106 del 17 DE JUNIO DE 2025****NOMBRE DE LA MARCA:** lawit**SOLICITADA POR:** LAW INNOVATION & TECHNOLOGY (LAWIT), C.A. Domicilio: AV LUIS DE CAMOENS Y BOULEVARD EDIF TORRE XPRESS PISO 2 APT 2-6 SECTOR LA GUAIRITA MACARACUAY CARACAS MIRANDA ZONA POSTAL 1073 País: VENEZUELA

EN CLASE: 45

DESCRIPCIÓN DE ETIQUETA: LETRAS NEGRAS CON FONDO BLANCO, PARA LA PALABRA LAW. RECUADRO CON FONDO NEGRO Y LETRAS BLANCAS PARA LA PALABRA IT. LA TRADUCCIÓN DEL SIGNO ES LA SIGUIENTE: LEY, INNOVACIÓN Y TECNOLOGIA.

TRAMITANTE: ESCALANTE RIVERA MARY EUGENIA

Insc. 2025-006113 del 17 DE JUNIO DE 2025

NOMBRE DE LA MARCA: MONKEY GARAGE

SOLICITADA POR: TEAM MONKEY GARAGE, C.A. Domicilio: CALLE 127 (MUJICA) NRO CIVICO 140-52 LOCAL NRO - SECTOR CARIBBEAN VALENCIA CARABOBO ZONA POSTAL 2001 País: VENEZUELA



EN CLASE: 37

DESCRIPCIÓN DE ETIQUETA: EL LOGO ESTÁ COMPUESTO POR UN FONDO DE COLOR BLANCO EN CUYO CENTRO SE ENCUENTRA UNA FIGURA QUE SEMEJA SER LA CABEZA DE UN GORILA CON LENTES DE SOL Y EXPRESIÓN SERIA, DE COLOR NEGRO SÓLIDO. DEBAJO DE ESTA FIGURA, SE ENCUENTRAN LAS PALABRAS "MONKEY GARAGE" (QUE TRADUCIDO DEL INGLÉS AL CASTELLANO SIGNIFICA GARAJE DE MONOS) DISPUESTAS EN DOS LÍNEAS. LA PALABRA "MONKEY" EN LA PARTE SUPERIOR, ESTÁ ESCRITA CON LETRAS MAYÚSCULAS Y CON DISEÑO LIGERAMENTE IRREGULAR, CON TRAZOS GRUESOS Y ANGULOSOS. LA PALABRA "GARAGE" EN LA PARTE INFERIOR, ESTÁ ESCRITA CON LETRAS MAYÚSCULAS Y CON EL MISMO TIPO DE FUENTE, DE UN TAMAÑO DE FUENTE LIGERAMENTE MENOR. REIVINDICO EL CONJUNTO COMO TAL (MONKEY GARAGE), NO REIVINDICO LOS ASPECTOS GENÉRICOS (GARAGE) AQUÍ DESCRITOS POR SÍ SOLOS

TRAMITANTE: BOLIVAR BRICEÑO HECTOR JOSE

Insc. 2025-006115 del 17 DE JUNIO DE 2025

NOMBRE DE LA MARCA: MENTE MAESTRA

SOLICITADA POR: ENDRINA MARIA YEPEZ PACHECO Domicilio: CALLE PRINCIPAL MANZANA H, URB RODRIGUEZ DOMINGUEZ, BARINAS, BARINAS País: VENEZUELA



EN CLASE: 35

DESCRIPCIÓN DE ETIQUETA: LA ETIQUETA PRESENTA LA FIGURA ESTILIZADA UBICADA EN LA PARTE SUPERIOR IZQUIERDA, DISEÑADO CON LÍNEAS CURVAS Y ENTRELAZADAS, ASEMEJÁNDOSE A UNA FORMA ABSTRACTA PERO RECONOCIBLE DE UN CEREBRO HUMANO. DEL CEREBRO, EMERGEN PEQUEÑAS FIGURAS REPRESENTADAS COMO LÍNEAS DELGADAS Y CURVAS QUE SE EXTIENDEN HACIA AFUERA. A LA DERECHA DE LA FIGURA, EL NOMBRE "MENTE MAESTRA" ESTÁ ESCRITO EN DOS NIVELES. LA PALABRA "MENTE" APARECE EN EL NIVEL SUPERIOR Y "MAESTRA" EN EL INFERIOR. LA ETIQUETA COMPLETA UTILIZA EL COLOR NEGRO SOBRE UN FONDO BLANCO. REIVINDICO EL CONJUNTO COMO TAL, NO REIVINDICO LOS ASPECTOS GENERICOS POR SI SOLOS AQUÍ DESCRITOS.

TRAMITANTE: ENDRINA MARIA YEPEZ PACHECO

Insc. 2025-006208 del 19 DE JUNIO DE 2025

NOMBRE DE LA MARCA: CFMOTO

SOLICITADA POR: EMPIRE KEEWAY, C.A. Domicilio: Charallave, Edo. Miranda. País: VENEZUELA

EN CLASE: 45

DESCRIPCIÓN DE ETIQUETA: CONSISTE EN UNA CIRCUNFERENCIA DE COLOR NEGRO, EN CUYO INTERIOR SE APRECIAN DOS SEGMENTOS SINUOSOS PARALELOS HORIZONTALIZADOS, UNIDOS A LA IZQUIERDA POR UN PEQUEÑO SEGMENTO RECTO INCLINADO, TODOS DE COLOR NEGRO. A LA DERECHA DE LA CIRCUNFERENCIA ESTA LA EXPRESIÓN DE FANTASÍA CFMOTO, ESCRITA EN LETRAS DE MOLDE MAYÚSCULAS, DE COLOR NEGRO. SE REIVINDICA AL CONJUNTO DESCRITO, SUS COLORES MENOS LO GENÉRICO.

TRAMITANTE: AYALA CHERUBINI BEATRIZ CAROLINA - ANA E. HERNANDEZ ROMERO - NAVA HERNANDEZ SAMANTHA ELIBETH



Insc. 2025-006262 del 19 DE JUNIO DE 2025

NOMBRE DE LA MARCA: CLÍNICAS COLINA

SOLICITADA POR: CENTRO DE ESPECIALIDADES MEDICAS COLINA, C.A. Domicilio: CARACAS/VENEZUELA País: VENEZUELA

EN CLASE: 35

DESCRIPCIÓN DE ETIQUETA: ES UNA ETIQUETA MIXTA, NO ENMARCADA QUE COMPRENDE ELEMENTOS GRÁFICOS Y DENOMINATIVOS, UN LOGOTIPO CON UNA POSICIÓN DE DERECHA A IZQUIERDA QUE PRESENTA LAS PALABRAS CLÍNICAS COLINA, ESCRITAS EN UN TRAZO FINO CON FUENTE MONSERRAT BOLD Y MONSERRAT LIGHT, CON ESTILO MODERNO, SOBRIO Y FÁCIL DE RECORDAR, EN COLOR GRIS CLARO QUE TRANSMITE UNA SENSACIÓN DE ESTABILIDAD, CONFIANZA, SABIDURÍA, ELEGANCIA Y LA CAPACIDAD DE SUPERAR SITUACIONES DIFÍCILES.

TRAMITANTE: RAGA JIMENEZ YELITZA KARINA

CLINICAS COLINA

Insc. 2025-006265 del 19 DE JUNIO DE 2025

NOMBRE DE LA MARCA: CLÍNICAS COLINA

SOLICITADA POR: CENTRO DE ESPECIALIDADES MEDICAS COLINA, C.A. Domicilio: CARACAS/VENEZUELA País: VENEZUELA

EN CLASE: 44

DESCRIPCIÓN DE ETIQUETA: ES UNA ETIQUETA MIXTA, NO ENMARCADA QUE COMPRENDE ELEMENTOS GRÁFICOS Y DENOMINATIVOS, UN LOGOTIPO CON UNA POSICIÓN DE DERECHA A IZQUIERDA QUE PRESENTA LAS PALABRAS CLÍNICAS COLINA, ESCRITAS EN UN TRAZO FINO CON FUENTE MONSERRAT BOLD Y MONSERRAT LIGHT, CON ESTILO MODERNO, SOBRIO Y FÁCIL DE RECORDAR, EN COLOR GRIS CLARO QUE TRANSMITE UNA SENSACIÓN DE ESTABILIDAD, CONFIANZA, SABIDURÍA, ELEGANCIA Y LA CAPACIDAD DE SUPERAR SITUACIONES DIFÍCILES.

TRAMITANTE: RAGA JIMENEZ YELITZA KARINA

CLINICAS COLINA

Insc. 2025-006445 del 27 DE JUNIO DE 2025

SOLICITADA POR: C.A. ULTIMAS NOTICIAS Domicilio: CARACAS, DISTRITO CAPITAL País: VENEZUELA

DATOS UN**EN CLASE:** 35**TRAMITANTE:** CABRILES GOMEZ MAGYERLYN ANDREINA**Insc. 2025-006477 del 27 DE JUNIO DE 2025**

SOLICITADA POR: UNITED WAY WORLDWIDE Domicilio: 701 N. Fairfax Street Alexandria, Virginia 22314 United States of America País: ESTADOS UNIDOS DE AMÉRICA

UNITED IS THE WAY**EN CLASE:** 35

TRAMITANTE: MOREAU AYMARD JACQUELINE J. - GONZALEZ BENOIT ANA CAROLINA - GARCIA BARRETO YISMAR - BARRIOS MARIA FERNANDA

Insc. 2025-006478 del 27 DE JUNIO DE 2025

SOLICITADA POR: UNITED WAY WORLDWIDE Domicilio: 701 N. Fairfax Street Alexandria, Virginia 22314 United States of America País: ESTADOS UNIDOS DE AMÉRICA

UNITED IS THE WAY**EN CLASE:** 36

TRAMITANTE: MOREAU AYMARD JACQUELINE J. - GONZALEZ BENOIT ANA CAROLINA - GARCIA BARRETO YISMAR - BARRIOS MARIA FERNANDA

Insc. 2025-006526 del 30 DE JUNIO DE 2025**NOMBRE DE LA MARCA:** GIMNASIO KAVAC

SOLICITADA POR: KAVAC, C.A Domicilio: Valencia, Estado Carabobo País: VENEZUELA

**EN CLASE:** 41

DESCRIPCIÓN DE ETIQUETA: CONSISTE EN UNA ETIQUETA CUADRADA DE FONDO BLANCO EN DONDE SE OBSERVA UN ESCUDO DE FONDO COLOR AZUL OSCURO (PANTONE #005B9F) CON BORDE INTERNO DE COLOR VERDE (PANTONE #57B500), SE ENCUENTRA EN LA PARTE SUPERIOR UN SOL CON RAYOS EN TONOS COLOR MOSTAZA (PANTONE #FFB400). FORMADO EN LA MITAD EN LÍNEAS DECOLOR AZUL OSCURO (PANTONE #005B9F), DEBAJO DEL SOL HAY UNA CASCADA CON DIFERENTES TONOS DE AZUL Y BLANCO (PANTONE #005B9F, #00B7EC Y #FFFFFF), CON UNAS PAREDES ROCOSAS A LOS LADOS EN AZUL OSCURO Y BLANCO (PANTONE #005B9F Y #FFFFFF) Y EN LA PARTE INFERIOR DEL MISMO UN RÍO EN AZUL CLARO (PANTONE #00B7EC) Y PEQUEÑOS REFLEJOS EN BLANCO (PANTONE #FFFFFF). DEBAJO DEL ESCUDO SE ENCUENTRAN DOS FRANJAS COLOR MOSTAZA (PANTONE #FFB400) Y DENTRO LA PALABRA GIMNASIO EN COLOR NEGRO (PANTONE #000000) Y EN EL MEDIO LA PALABRA KAVAC ESCRITA EN LETRA IMPRENTA EN COLOR NEGRO (PANTONE #000000) Y DEBAJO DE ESTA PALABRA CINCO ESTRELLAS DE CINCO PUNTAS CADA UNA EN COLOR MOSTAZA (PANTONE #FFB400). NO SE REIVINDICA EL TERMINO GIMNASIO, SOLO SE REIVINDICA EL CONJUNTO ANTERIORMENTE DESCRITO Y LA COMBINACIÓN DE COLORES SE HA HECHO EN CUMPLIMIENTO AL AVISO OFICIAL S/N EMANADO DEL REGISTRO DE LA PROPIEDAD INTELECTUAL DE FECHA 18 DE NOVIEMBRE DE 1996.

TRAMITANTE: SAMANTHA SCHRAM

Insc. 2025-006580 del 30 DE JUNIO DE 2025

SOLICITADA POR: SMART BRANDS, C.A. Domicilio: AVENIDA CARABOBO, CRUCE CON CALLE USLAR, EDIFICIO CORPORATIVO LA VIÑA PLAZA, PISO 10, OFICINA 11-2, URBANIZACIÓN LA VIÑA, VALENCIA, ESTADO CARABOBO País: VENEZUELA

SMART LOGISTIC**EN CLASE:** 39**TRAMITANTE:** SCIVOLETTO OCHOA MARIAN PIERINA**Insc. 2025-006652 del 01 DE JULIO DE 2025****NOMBRE DE LA MARCA:** IZZICHECK

SOLICITADA POR: VILO TECHNOLOGIES,CA Domicilio: Urbanización San Román. Caracas País: VENEZUELA

EN CLASE: 42

DESCRIPCIÓN DE ETIQUETA: EN LA ETIQUETA SE LEE IZZICHECK. LA PRIMERA I VERTICAL, DOS LETRAS Z, LUEGO UNA SEGUNDA I EN FORMA HORIZONTAL QUE COMPLEMENTAN LA PALABRA IZZICHECK, TODO DE COLOR MORADO, QUE SERÍA EL COLOR UNIFORME DE LA MARCA.

TRAMITANTE: FEBRES RAVEN ROSA DEL CARMEN**Insc. 2025-006751 del 03 DE JULIO DE 2025****NOMBRE DE LA MARCA:** ROYAL MOTORS

SOLICITADA POR: MIKLOS ARANGUREN CAGLIOSTRO MESMER Domicilio: Av. Las Américas, edificio Torre 6, piso 3, apartamento 3-2, Conjunto residencial Kamoiran, Alta Vista, Puerto Ordaz, Ciudad Bolívar, estado Bolívar País: VENEZUELA

EN CLASE: 37

DESCRIPCIÓN DE ETIQUETA: CONSISTE EN UN DISEÑO QUE SE BASA EN UN ESCUDO ESTILIZADO, DE FORMA HERÁLDICA TRADICIONAL, CON BORDES DEFINIDOS Y LIGERAMENTE CURVADOS. POSEE UN BORDE DE COLOR DORADO QUE CONTORNEA TODO EL ESCUDO. EN LA PARTE SUPERIOR CENTRAL SE ENCUENTRA LA SILUETA BLANCA DE UN CARRO DEPORTIVO. DIRECTAMENTE ENCIMA DE LA SILUETA DEL CARRO, Y DESCANSANDO SOBRE SU TECHO, HAY UNA PEQUEÑA CORONA DE TRES PUNTAS DORADA. EN EL CENTRO DEL ESCUDO, SE LEE EL NOMBRE ROYAL (REAL) MOTORS (MOTORES) (NO SE REIVINDICA) EN DORADO Y EN MAYÚSCULAS. EN LA PARTE INFERIOR HAY UNA HILERA DE CINCO ESTRELLAS DE CINCO PUNTAS DORADAS, DONDE LA ESTRELLA CENTRAL ES DE DIMENSIONES MAYOR. EL ESCUDO SE ASIENTA SOBRE UN FONDO MATE, PREDOMINANTEMENTE NEGRO Y CONTIENE SUTILES ONDAS O LÍNEAS ABSTRACTAS DE COLOR DORADO BRILLANTE. SE REIVINDICA EL CONJUNTO DE TERMINOS, FORMAS Y COLORES, MENOS EL TERMINO MOTORS.

TRAMITANTE: MIKLOS ARANGUREN CAGLIOSTRO MESMER**Insc. 2025-006776 del 04 DE JULIO DE 2025****NOMBRE DE LA MARCA:** HEREFORD GRILL

SOLICITADA POR: LAMAS CASAS, RAFAEL Domicilio: Av Palmarito, Qta Bruselas, Nro 87, Sector Colinas De La California, Caracas, Estado Miranda País: VENEZUELA, CASTRO DE LAMAS, CELSA Domicilio: Av Palmarito, Qta Bruselas, Nro 87, Sector Colinas De La California, Caracas, Estado Miranda País: VENEZUELA



EN CLASE: 43

DESCRIPCIÓN DE ETIQUETA: LA ETIQUETA CONSISTE EN LA PALABRA DE FANTASÍA -HEREFORD- JUNTO AL TÉRMINO EN INGLÉS -GRILL- (BARBACOA, EN ESPAÑOL) EN LETRAS ESTILIZADAS. LA PALABRA -HEREFORD- SE ENCUENTRA REPRESENTADA EN LETRA DE COLOR NEGRO CÓDIGO HEX #000000, MIENTRAS QUE -GRILL- LO ESTA EN LETRA DE COLOR BLANCO CÓDIGO HEX #FFFFFF CON UN BORDE FINO DE COLOR NEGRO CÓDIGO HEX #000000 SIENDO DE DIMENSIONES LIGERAMENTE MAS AMPLIAS. LA PALABRA -HEREFORD- SE ENCUENTRA ENCIMA DE -GRILL- Y EN EL FONDO DE AMBAS PALABRAS SE ENCUENTRA UNA REPRESENTACION DE UN ANIMAL VACUNO CON CABEZA Y PATAS EN DELINEADO DE COLOR NEGRO CÓDIGO HEX #000000 Y DECOLOR BLANCO CÓDIGO HEX #FFFFFF EL PERFIL, VIENDO HACIA LA DERECHA DE LA ETIQUETA. TODO LO ANTERIOR SE ENCUENTRA CONTENIDO EN LA REPRESENTACIÓN DE UN MARCO DE MADERA DE COLOR MARRÓN CÓDIGO HEX #944D03 CON CORNUCOPIAS Y ARABESCOS ORIENTADOS HACIA EL CENTRO. SE REINVIDICA EL CONJUNTO DESCRITO EN LOS COLORES INDICADOS, NO SE REIVINDICAN LOS TERMINOS GENERICOS QUE PUDIERA CONTENER, ESPECIFICAMENTE EL TERMINO GRILL.

TRAMITANTE: LAMAS CASAS, RAFAEL

Insc. 2025-006800 del 07 DE JULIO DE 2025

SOLICITADA POR: UNIDAD DE MEDICINA INTERNA AMBULATORIA (UMIA) C.A. Domicilio: CALLE REAL DE SARRIA, EDIFICIO PARIATA, PISO 2, APTO 2, URB. SARRIA, CARACAS, DISTRITO CAPITAL País: VENEZUELA

UMIA SALUD

EN CLASE: 44

TRAMITANTE: IGNACIO PONTE BRANDT - GONZALEZ MORALES LUIS ANDRES - FANDUAR ALLENDER BOADA ROMERO

Insc. 2025-006801 del 07 DE JULIO DE 2025

SOLICITADA POR: UNIDAD DE MEDICINA INTERNA AMBULATORIA (UMIA) C.A. Domicilio: CALLE REAL DE SARRIA, EDIFICIO PARIATA, PISO 2, APTO 2, URB. SARRIA, CARACAS, DISTRITO CAPITAL País: VENEZUELA

UMIA SALUD

EN CLASE: 42

TRAMITANTE: IGNACIO PONTE BRANDT - GONZALEZ MORALES LUIS ANDRES - FANDUAR ALLENDER BOADA ROMERO

Insc. 2025-006807 del 07 DE JULIO DE 2025

NOMBRE DE LA MARCA: M

SOLICITADA POR: UNIDAD DE MEDICINA INTERNA AMBULATORIA (UMIA) C.A. Domicilio: CALLE REAL DE SARRIA, EDIFICIO PARIATA, PISO 2, APTO 2, URB. SARRIA, CARACAS, DISTRITO CAPITAL País: VENEZUELA



EN CLASE: 44

DESCRIPCIÓN DE ETIQUETA: LA ETIQUETA ESTA CONFORMADA POR UNA LETRA "M" MAYÚSCULA DE ESTILO SANS-SERIF, CON UN DISEÑO QUE LE DA UNA APARIENCIA

TRIDIMENSIONAL O DE PROFUNDIDAD, COMPUESTA POR DOS TONOS DE AZUL VERDOSO O VERDE AZULADO TEAL. CONSTA DE UN TONO MAS OSCURO Y PROFUNDO QUE SE UTILIZA EN LA PARTE EXTERIOR DE LOS TRAZOS VERTICALES Y LA SOMBRA DE LOS TRAZOS DIAGONALES, Y UN TONO MAS CLARO Y BRILLANTE DEL MISMO AZUL VERDOSO SE USA PARA LA PARTE SUPERIOR DE LOS TRAZOS DIAGONALES Y EL INTERIOR DE LOS TRAZOS VERTICALES.

TRAMITANTE: IGNACIO PONTE BRANDT - GONZALEZ MORALES LUIS ANDRES - FANDUAR ALLENDER BOADA ROMERO

Insc. 2025-006811 del 07 DE JULIO DE 2025

SOLICITADA POR: CARMONA OQUENDO ANDRES EDUARDO Domicilio: Avenida Libertador con Calle Elice Edificio Nuevo Centro Piso 6 Of 6D País: VENEZUELA

STAY PRESENT

EN CLASE: 41

TRAMITANTE: CARMONA OQUENDO ANDRES EDUARDO

Insc. 2025-006913 del 09 DE JULIO DE 2025

NOMBRE DE LA MARCA: SERENOS YKA

SOLICITADA POR: SERENOS YKA, C.A. Domicilio: Av. Victoria C.C. Unicentro Nivel 2, Ofic. D-66 La Victoria Edo. Aragua País: VENEZUELA



EN CLASE: 45

DESCRIPCIÓN DE ETIQUETA: EL LOGO ES UN (ISOLOGO) QUE COMBINA 2 FIGURAS GEOMÉTRICAS, LA PRINCIPAL ES UN CIRCULO MEDIDA DE (4CMX4CM), DENTRO DEL CUAL SE ENCUENTRA 2 TRIÁNGULOS EN DIFERENTES POSICIÓN. EL BORDE DE COLOR NEGRO CON UNA FRANJA DE COLOR AMARILLO, EL CENTRO DE COLOR BLANCO, DENTRO DEL CENTRO BLANCO SE ENCUENTRA DOS FIGURAS TRIANGULARES CON TRES (3) SILUETAS DE DIFERENTES TAMAÑOS EN COLOR NEGRO. EL TEXTO SERENOS YKA SE ENCUENTRA ALREDEDOR DEL CIRCULO EN FRANJA AMARILLA, UTILIZANDO LA FUENTE ARIAL (NEGRITA), EL LOGO SE UTILIZARA EN PRODUCTOS Y PUBLICIDAD.

TRAMITANTE: ANTONIA FLORES DE ZAPATA

Insc. 2025-006937 del 09 DE JULIO DE 2025

NOMBRE DE LA MARCA: TALENTO DIRECTO

SOLICITADA POR: GLOBAL DIGITAL CONNECTION C.A Domicilio: Av. Francisco de Miranda, Edif. Saule, piso 1, oficina 12 País: VENEZUELA



EN CLASE: 35

DESCRIPCIÓN DE ETIQUETA: EL LOGO CONSISTE EN UNA FIGURA DE COLOR AZUL Y LAS PALABRAS TALENTO DIRECTO EN COLOR GRIS, EL ICONO ESTÁ DEL LADO IZQUIERDO Y SU COLOR PRINCIPAL ES AZUL OSCURO; LA PALABRA TALENTO DIRECTO EN MAYÚSCULA DEL LADO DERECHO CON INTER LETRADO MODERADO Y EL TEXTO SE PRESENTA DE COLOR GRIS.

TRAMITANTE: LOPEZ HERNANDEZ GUSTAVO ANDRES

Insc. 2025-006981 del 10 DE JULIO DE 2025

NOMBRE DE LA MARCA: TRIMIC FORTE L

SOLICITADA POR: RUIZ SILVA TOMAS Domicilio: DISTRITO CAPITAL País: VENEZUELA



EN CLASE: 35

DESCRIPCIÓN DE ETIQUETA: LOGO CON TAMAÑO DE 1,38 CM DE ALTO POR 3 CM DE LARGO ENMARCADO EN LA PARTE SUPERIOR IZQUIERDA DEL EMPARQUE CONSTA DE 12 LETRAS FORMANDO LAS PALABRAS TRIMIC FORTE L. TODAS LAS LETRAS SON EN MAYUSCULAS DEL MISMO TAMAÑO EN COLOR BLANCO Y ESCRITO EN DOS LINEAS SIENDO LA PALABRA TRIMIC Y LA SEGUNDA FORTE L EN FONDO ES COLOR PURPURA PRONUNCIACIÓN ES COMO SE LEE: TRI-MIC-FOR-TE-L TRIMIC FORTE L. LA TRADUCCIÓN AL IDIOMA OFICIAL (CASTELLANO) EN CUANTO A LA PALABRA TRIMIC ES DE FANTASÍA SIN TRADUCCIÓN ALGUNA AL CASTELLANO, LA PALABRA FORTE DEL IDIOMA INGLÉS SU TRADUCCIÓN AL IDIOMA CASTELLANO ES ?FUERTE?, LA LETRA L NO LE CORRESPONDE TRADUCCIÓN ES TAL CUAL SE LEE ?L?.

TRAMITANTE: TOMAS RUIZ

Insc. 2025-007034 del 14 DE JULIO DE 2025

NOMBRE DE LA MARCA: SUPERNET TELECOM.

SOLICITADA POR: SUPER-NET TELECOM, C.A. Domicilio: AVENIDA HENRY FORD, LOCAL S/N, BOULEVARD INDUSTRIAL, OFICINA AC-7, SECTOR PRIMERO, VALENCIA, ESTADO CARABOBO
País: VENEZUELA



EN CLASE: 38

DESCRIPCIÓN DE ETIQUETA: EL SIGNO SOLICITADO CONSISTE EN UNA ETIQUETA DE FONDO BLANCO, SOBRE LA CUAL SE ENCUENTRA ESCRITA EN UNA PRIMERA FILA LA PALABRA COMPUESTA SUPERNET, SIENDO QUE EL ADJETIVO ?SUPER?, ESTÁ ESCRITO EN LETRA MOLDE COLOR AZUL OSCURO Y EN MINÚSCULA, EXCEPTO LA LETRA ?S?, QUE SE ENCUENTRA EN MAYÚSCULA, Y, A SU VEZ, PRESENTA CUATRO LÍNEAS DELGADAS E INCLINADAS LEVEMENTE HACIA LA DERECHA, DOS EN LA PARTE SUPERIOR DERECHA, UNA DE COLOR AMARILLO Y LA OTRA DE COLOR AZUL CLARO, Y DOS EN LA PARTE INFERIOR IZQUIERDA, UNA DE COLOR AZUL CLARO Y LA OTRA DE COLOR AMARILLO, DANDO LA IMPRESIÓN DE ESTAR SEGMENTADA LA LETRA. EL TÉRMINO ?NET?, ESTÁ ESCRITO EN MAYÚSCULA, CON UN TAMAÑO DE FUENTE MENOR, COLOR AMARILLO, E INICIA DEBAJO DE LA LETRA ?R? DE LA PALABRA ?SUPER?. EN UNA SEGUNDA FILA E INICIANDO DEBAJO DE LA LETRA ?P? DE LA PALABRA SUPERNET, SE LEE LA PALABRA TELECOM, CON UN TAMAÑO DE FUENTE INFERIOR, EN LETRA MOLDE, MAYÚSCULA, DE COLOR BLANCO Y RESALTADO EN COLOR AZUL CLARO. SE REIVINDICA LOS COLORES QUE COMPONEN EL LOGO MAS NO LOS TÉRMINOS GENÉRICOS.

TRAMITANTE: MARIÑO MONTERO JOSE DIMAS

Insc. 2025-007037 del 14 DE JULIO DE 2025

NOMBRE DE LA MARCA: C CREDIAGRO

SOLICITADA POR: JOSE AUGUSTO LINAREZ FERRER Domicilio: Calle 3, Casa No. 107, Urbanización Los Robles I, Araure, Estado Portuguesa. País: VENEZUELA



EN CLASE: 36

DESCRIPCIÓN DE ETIQUETA: ISOLOGO COMPUESTO POR UN ELEMENTO DENOMINATIVO Y OTRO GRÁFICO. EL ELEMENTO DENOMINATIVO ESTÁ CONFORMADO POR LA PALABRA «CREDIAGRO», UN VOCABLO DE FANTASÍA RESULTADO DE LA COMBINACIÓN DE LA PARTÍCULA «CREDI», QUE EVOCA LA PALABRA «CRÉDITO», Y LA PARTÍCULA «AGRO», QUE EVOCA LA

PALABRA «AGRICULTURA» O EL SECTOR «AGROPECUARIO». EL ELEMENTO GRÁFICO ESTÁ COMPUESTO EN SU PARTE SUPERIOR POR UN DISEÑO CONFORMADO POR UNA LETRA «C» ESTILIZADA DE GRAN TAMAÑO, EN COLOR BLANCO. DENTRO DEL ESPACIO ABIERTO SUPERIOR DE LA LETRA «C», SE OBSERVA UN DISEÑO QUE ASEMEJA DOS (02) HOJAS DE UNA PLANTA, EN COLOR VERDE. DEBAJO DE ESTE DISEÑO SE ENCUENTRA LA PALABRA «CREDIAGRO» ESCRITA EN LETRAS TIPO TÍTULO, CON UN TIPO DE FUENTE DE TRAZO SENCILLO Y MODERNO, LA PARTÍCULA «CREDI» EN COLOR BLANCO, Y LA PALABRA «AGRO» EN COLOR VERDE. TODO EL CONJUNTO SE ENCUENTRA SOBRE UN FONDO DE COLOR NEGRO. SE REIVINDICA EL CONJUNTO DESCRITO COMO UN TODO ÚNICO, INDIVISIBLE E INSEPARABLE, CON EXCEPCIÓN DE LOS ELEMENTOS GENÉRICOS, DESCRIPTIVOS O EVOCATIVOS QUE INDIVIDUALMENTE CONSIDERADOS PUDIESE CONTENER. NO SE REIVINDICA LA PARTÍCULA «CREDI» INDIVIDUALMENTE CONSIDERADA, POR SER EVOCATIVA EN RELACIÓN CON LOS SERVICIOS A DISTINGUIR. NO SE REIVINDICA LA PARTÍCULA «AGRO» INDIVIDUALMENTE CONSIDERADA, POR SER EVOCATIVA EN RELACIÓN CON LOS SERVICIOS A DISTINGUIR. NO SE REIVINDICA EL DISEÑO QUE ASEMEJA DOS (02) HOJAS DE UNA PLANTA INDIVIDUALMENTE CONSIDERADO, POR SER EVOCATIVO EN RELACIÓN CON LOS SERVICIOS A DISTINGUIR.

TRAMITANTE: GARCÍA RANGEL GERARDO GREGORIO

Insc. 2025-007038 del 14 DE JULIO DE 2025

NOMBRE DE LA MARCA: LUIGI

SOLICITADA POR: LUIGI PUBLICIDAD, C.A Domicilio: CALLE EL CARME, EDIF CTRO DOS CAMINOS,PISO 12,OF 12B, URB LOS DOS CAMINOS, CARACAS (PETARE),MIRANDA.ZONA POSTAL 1070 País: VENEZUELA



EN CLASE: 35

DESCRIPCIÓN DE ETIQUETA: CONSISTE EN UNA ETIQUETA DISPUESTA EN UN FONDO BLANCO CON LA PALABRA LUIGI EN COLOR AZUL Y DE TRAZO GRUESO, LA LETRA 'L' EN MAYÚSCULA Y EL RESTO EN MINÚSCULA. SOBRE LA PRIMERA LETRA 'L' SE ENCUENTRA UN CÍRCULO DE COLOR NARANJA.

TRAMITANTE: TATIANA CONTRERAS

Insc. 2025-007041 del 14 DE JULIO DE 2025

NOMBRE DE LA MARCA: PULGAR

SOLICITADA POR: CORPORACION CAPAYO 360, CA Domicilio: Av Libertador Multicentro Empresarial del Este Nucleo A Piso PB Local PP-16 Chacao País: VENEZUELA



EN CLASE: 43

DESCRIPCIÓN DE ETIQUETA: CONSISTE EN UNA ETIQUETA EN LA CUAL SE DESCRIBE LA PALABRA PULGAR ESCRITA EN LETRAS GRANDES EN MAYÚSCULA, DE TRAZO GRUESO Y EN COLOR NEGRO, CON UNA TIPOGRAFÍA DE ESTILO SERIF. A LA IZQUIERDA DE LA PALABRA PULGAR SE ENCUENTRA EL CONTORNO DE UNA FIGURA QUE REPRESENTA UNA MANO EN FORMA DE PUÑO CON EL PULGAR HACIA ARRIBA, EL CONTORNO DE LA MANO ES EN COLOR NEGRO. EL FONDO DEL CONJUNTO DESCRITO ES DE COLOR BEIGE. SE REIVINDICA EL CONJUNTO MAS NO LOS TÉRMINOS GENÉRICOS

TRAMITANTE: RANGEL ESTEVIS YULEISY PAOLA

Insc. 2025-007058 del 15 DE JULIO DE 2025**NOMBRE DE LA MARCA:** MESSANGI**SOLICITADA POR:** MESSANGI VENEZUELA, C.A. Domicilio: Entre Avenidas Francisco de Miranda y Libertador, Edificio Miranda, Torre A, Piso 9, Oficina A-91, Multicentro Empresarial del Este, Urbanización Chacao Caracas (Chacao) Miranda País: VENEZUELA**EN CLASE:** 35

DESCRIPCIÓN DE ETIQUETA: EL LOGOTIPO CONSISTE EN UN IMAGOTIPO QUE COMPRENDE UN VECTOR DE UN DISEÑO DENOMINATIVO COMPUESTO ÚNICAMENTE POR LA PALABRA MESSANGI ESCRITA EN MINÚSCULAS EN SENTIDO HORIZONTAL. LAS LETRAS HAN SIDO DISEÑADAS EN UNA TIPOGRAFÍA DE PALO SECO SANS-SERIF CON UN GROSOR DE TRAZO UNIFORME, DE FORMA COMPACTA Y SIN ESPACIADO PRONUNCIADO ENTRE SÍ. TODAS LAS LETRAS QUE COMPONEN LA PALABRA SON DE COLOR NEGRO. EL LOGOTIPO ESTÁ COLOCADO SOBRE UN FONDO BLANCO. LA PALABRA MESSANGI SE REIVINDICA COMO UN CONJUNTO DENOMINATIVO. ASÍ, SE REIVINDICA TODO EL CONJUNTO DESCRITO ANTERIORMENTE EN LOS TÉRMINOS QUE HA SIDO DESCRITO, E INCLUYENDO LOS COLORES UTILIZADOS EN LA DESCRIPCIÓN.

TRAMITANTE: D'ALESSIO GONZALEZ GRISEL CAROLINA**messangi****Insc. 2025-007084 del 15 DE JULIO DE 2025****NOMBRE DE LA MARCA:** CMJ COMUNICACIONES**SOLICITADA POR:** CMJ COMUNICACIONES, C.A. Domicilio: CALLE ESTE-OESTE 14, ENTRE ESQ PUENTE JUNIN A PESCADOR N°61-1 RES LA SUPERIOR PISO 12 OFIC 12-E País: VENEZUELA**EN CLASE:** 38

DESCRIPCIÓN DE ETIQUETA: LA MARCA CONSISTE EN UN CIRCULO QUE SIMULA UNA ESFERA DONDE RESALTAN COLORES EN TONOS NARANJA. EN LA PARTE DE ARRIBA DEL CIRCULO SE OBSERVA EN FORMA DE ARCO EN COLORES DE DEGRADACION DEL NARANJA CON MATICES MAS OSCUROS EN EL MISMO TONO NARANJA, LUEGO VIENE EL CENTRO EN UN FONDO BLANCO Y EN LA PARTE IZQUIERDA DEL CENTRO SE APRECIAN UNOS PEQUEÑOS RECTANGULOS DE COLOR NARANJA Y DE FONDO SÓLIDO, DISTRIBUIDOS EN FILAS DE TRES EN LA PRIMERA FILA, LUEGO TRES EN LA SEGUNDA FILA PERO ESTA FILA COMIENZA A NIVEL DEL SEGUNDO RECTANGULO DE LA PRIMERA FILA, LUEGO LAS FILAS 3 Y 4 ESTAN COMPUESTAS POR CINCO RECTANGULOS DEL MISMO TAMAÑO Y COLOR NARANJA SOLIDO. EL ULTIMO RECTANGULO DE LA PRIMERA FILA ESTA UNIDO A LA PARTE SUPERIOR DEL ULTIMO RECTANGULO DE LA SEGUNDA FILA A TRAVES DE UNA PEQUEÑA LINEA DIAGONAL DE COLOR NARANJA; LUEGO DEL RECTANGULO DE LA SEGUNDA FILA SE APRECIA UNA UNION CON UNA LINEA HACIA LA PARTE INFERIOR DEL SEGUNDO RECTANGULO DE LA TERCERA FILA Y DE IGUAL FORMA, CON LA PARTE SUPERIOR DEL CUARTO RECTANGULO DE LA TERCERA FILA. LUEGO SE ENCUENTRA EN TAMAÑO GRANDE Y AL LADO DE LOS RECTAGULOS DISPUESTOS EN FILAS, LAS LETRAS CMJ, ESCRITAS EN MINUSCULAS Y EN FORMA DE ESCALERA, EN LETRAS DE COLOR NARANJA; DEBAJO DE ELLAS Y PEGADO A LOS RECTANGULOS, SE LEE LA PALABRA COMUNICACIONES EN LETRAS MAYUSCULAS DE TRAZO FINO Y EN COLOR NARANJA. LA IMAGEN FINALIZA, CON UN ARCO INVERTIDO DE IGUALES COLORES AL ARCO SUPERIOR EN DEGRADACION DE TONOS NARANJA Y CON MATICES MAS OSCUROS EN LOS MISMOS TONOS DE COLOR NARANJA. NO



DESEO REIVINDICAR NI PROTEGER EL TERMINO COMUNICACIONES DEBIDO A QUE DICHA PALABRA RESULTA GENERICA CON RESPECTO A LOS SERVICIOS QUE AMPARA EL DISTINGUE.

TRAMITANTE: JESUS GABRIEL CARRASCO MARIN

Insc. 2025-007102 del 15 DE JULIO DE 2025

NOMBRE DE LA MARCA: ASERRADERO 1993 TAGUANES

SOLICITADA POR: ASERRADERO TAGUANES, C.A. Domicilio: SECTOR TAGUANES, ESTADO COJEDES. País: VENEZUELA

EN CLASE: 39

DESCRIPCIÓN DE ETIQUETA: ASERRADERO TAGUANES (NOMBRE COMERCIAL DE PETICIONARIO) CONSISTE ESENCIALMENTE EN 3 CÍRCULOS CONCÉNTRICOS, EL DE LA PARTE EXTERNA SUPERIOR SE VISUALIZA UNA FIGURA REPRESENTATIVA DE UN DISCO DE SIERRA EN COLOR VERDE (PANTONE PMS 341-C), EL CUAL BORDEA DESDE LA PARTE SUPERIOR HASTA SU PARTE MEDIA; BAJO ESTE SE VISUALIZA EL SEGUNDO CIRCULO CONCÉNTRICO DE TRAZO GRUESO EN COLOR VERDE (PANTONE PMS 341-C) EN FORMA DE ARCO, EL CUAL BORDEA DESDE LA PARTE SUPERIOR HASTA SU PARTE MEDIA, EN SU INTERIOR SE LEE LA PALABRA EN FORMA ARQUEADA ASERRADERO EN LETRAS MAYÚSCULAS EN COLOR BLANCO; BAJO ESTA SE VISUALIZA EL NÚMERO 1993 EN COLOR NEGRO (PANTONE PMS 34) NO REIVINDICABLE, SEGUIDAMENTE DE LEE LA PALABRA TAGUANES, EN LETRAS MAYÚSCULAS DE GRAN TAMAÑO EL COLOR MARRÓN (PANTONE PMS 476-C), SE VISUALIZA POSICIONADA SOBRE LOS CÍRCULOS CONCÉNTRICOS EN SU PARTE CENTRAL SOBRESALIENDO POR LOS LADOS IZQUIERDO LA PRIMERA LETRA T Y POR EL DERECHO LA ÚLTIMA LETRA S ; BAJO ESTE SE OBSERVA LA CONTINUIDAD DE LOS CÍRCULOS CONCÉNTRICOS, VISUALIZÁNDOSE EL DE LA PARTE EXTERNA EN TRAZO FINO EN COLOR MARRÓN LIGTH (PANTONE PMS 4635-C), OBSERVÁNDOSE 2 SEPARACIONES EN SU CONTINUIDAD DEL LADO DERECHO; EL SEGUNDO CIRCULO CONCÉNTRICO UBICADO EN SU PARTE INFERIOR EN CONTINUIDAD CON EL CIRCULO CONTIGUO SUPERIOR ESTE ES DE COLOR AMARILLO (PANTONE PMS 1215-C), AL IGUAL QUE EL MEDIO CIRCULO QUE SE APRECIA EN SU CENTRO PARTE INFERIOR QUE ES DEL MISMO COLOR AMARILLO (PANTONE PMS 1215-C) ESTOS TIENEN ES SU INTERIOR LÍNEAS ESENCIALMENTE HORIZONTALES SIMULANDO VETAS COMO EN MADERA.

TRAMITANTE: REY ROBLES JORGE ALONSO

Insc. 2025-007103 del 15 DE JULIO DE 2025

NOMBRE DE LA MARCA: ASERRADERO 1993 TAGUANES

SOLICITADA POR: ASERRADERO TAGUANES, C.A. Domicilio: SECTOR TAGUANES, ESTADO COJEDES. País: VENEZUELA

EN CLASE: 40

DESCRIPCIÓN DE ETIQUETA: ASERRADERO TAGUANES (NOMBRE COMERCIAL DE PETICIONARIO) CONSISTE ESENCIALMENTE EN 3 CÍRCULOS CONCÉNTRICOS, EL DE LA PARTE EXTERNA SUPERIOR SE VISUALIZA UNA FIGURA REPRESENTATIVA DE UN DISCO DE SIERRA EN COLOR VERDE (PANTONE PMS 341-C), EL CUAL BORDEA DESDE LA PARTE SUPERIOR HASTA SU PARTE MEDIA; BAJO ESTE SE VISUALIZA EL SEGUNDO CIRCULO CONCÉNTRICO DE TRAZO GRUESO EN COLOR VERDE (PANTONE PMS 341-C) EN FORMA DE ARCO, EL CUAL



BORDEA DESDE LA PARTE SUPERIOR HASTA SU PARTE MEDIA, EN SU INTERIOR SE LEE LA PALABRA EN FORMA ARQUEADA ASERRADERO EN LETRAS MAYÚSCULAS EN COLOR BLANCO; BAJO ESTA SE VISUALIZA EL NÚMERO 1993 EN COLOR NEGRO (PANTONE PMS 34) NO REIVINDICABLE, SEGUIDAMENTE DE LEE LA PALABRA TAGUANES, EN LETRAS MAYÚSCULAS DE GRAN TAMAÑO EL COLOR MARRÓN (PANTONE PMS 476-C), SE VISUALIZA POSICIONADA SOBRE LOS CÍRCULOS CONCÉNTRICOS EN SU PARTE CENTRAL SOBRESALIENDO POR LOS LADOS IZQUIERDO LA PRIMERA LETRA T Y POR EL DERECHO LA ÚLTIMA LETRA S ; BAJO ESTE SE OBSERVA LA CONTINUIDAD DE LOS CÍRCULOS CONCÉNTRICOS, VISUALIZÁNDOSE EL DE LA PARTE EXTERNA EN TRAZO FINO EN COLOR MARRÓN LIGHT (PANTONE PMS 4635-C), OBSERVÁNDOSE 2 SEPARACIONES EN SU CONTINUIDAD DEL LADO DERECHO; EL SEGUNDO CIRCULO CONCÉNTRICO UBICADO EN SU PARTE INFERIOR EN CONTINUIDAD CON EL CIRCULO CONTIGUO SUPERIOR ESTE ES DE COLOR AMARILLO (PANTONE PMS 1215-C), AL IGUAL QUE EL MEDIO CIRCULO QUE SE APRECIA EN SU CENTRO PARTE INFERIOR QUE ES DEL MISMO COLOR AMARILLO (PANTONE PMS 1215-C) ESTOS TIENEN EN SU INTERIOR LÍNEAS ESENCIALMENTE HORIZONTALES SIMULANDO VETAS COMO EN MADERA.

TRAMITANTE: REY ROBLES JORGE ALONSO

Insc. 2025-007216 del 17 DE JULIO DE 2025

SOLICITADA POR: FERNANDO E. BATONI CARRASCO Domicilio: Caracas, Venezuela. País: VENEZUELA

ZAPATO3

EN CLASE: 41

TRAMITANTE: LUIS MANUEL RUIZ TORRES - JOSÉ GUTIÉRREZ RODRÍGUEZ - ISABEL MANRIQUE ROJAS - LLANES FERNANDEZ NATHALIE ALEJANDRA

Insc. 2025-007293 del 18 DE JULIO DE 2025

NOMBRE DE LA MARCA: MAG MAGNAFLEX

SOLICITADA POR: PALACIOS RIVAS GODOFREDO JOSE Domicilio: Barinas, Estado Barinas País: VENEZUELA, CASTELLANOS ROA MARTHA LILIANA Domicilio: Barinas, Estado Barinas País: VENEZUELA

EN CLASE: 38

DESCRIPCIÓN DE ETIQUETA: SE OBSERVA UN CUADRADO DE FONDO NEGRO Y TIENE DOS LINEAS CIRCULARES UNA EN COLOR ROJO Y EN EL OTRO LADO EN COLOR BLANCO Y SOBRE LA MISMA LA PALABRA MAG Y LA LETRA M EN COLOR BLANCO Y SOBRE ELLA LA LETRA A DE COLOR ROJO EN FORMA DE TRIANGULO Y SE ENTRE LASA LA LETRA G DE COLOR ROJO TODAS EN MAYUSCULAS Y DE BAJO DE LA MISMA LA PALABRA MAGNAFLEX EN COLOR BLANCO

TRAMITANTE: PALACIOS RIVAS GODOFREDO JOSE



Insc. 2025-007305 del 18 DE JULIO DE 2025

NOMBRE DE LA MARCA: TORKE

SOLICITADA POR: UZCATEGUI MENDOZA GLADYS ZURIMA Domicilio: AV 75 C/C AV, 80 CASA H4-5, URB LA ESMERALDA, VALENCIA, ESTADO CARABOBO. País: VENEZUELA, KAFFURE MARTUNO JONATHAN Domicilio: AV 75 C/C AV, 80 CASA H4-5, URB LA ESMERALDA, VALENCIA, ESTADO CARABOBO. País: VENEZUELA



EN CLASE: 35

DESCRIPCIÓN DE ETIQUETA: EL CONJUNTO ESTA REPRESENTADO POR UN GRUPO DE LETRAS QUE FORMAN LA PALABRA TORKE EN TRAZOS GRUESOS DE COLOR NEGRO A EXCEPCIÓN DE LA LETRA K QUE ES DE COLOR AMARILLO, SE PUEDE OBSERVAR QUE LA LETRA T EN SU PARTE SUPERIOR SU LÍNEA SE INCLINA HACIA LA DERECHA POR TODO EL CONJUNTO DE FORMA RECTA, TAMBIÉN SE PUEDE NOTAR QUE LA LETRA K NO TIENE LA LÍNEA VERTICAL DE SU PRIMER TRAZO, LA PALABRA TORKE ES UNA PALABRA DE FANTASÍA POR ESTE MOTIVO NO TIENE NINGÚN TIPO DE TRADUCCIÓN.

TRAMITANTE: FALCO LOPEZ ALEXANDRA CAROLINA

Insc. 2025-007484 del 23 DE JULIO DE 2025

SOLICITADA POR: NEXTPHARMA GROUP, C.A Domicilio: Caracas, Estado Miranda. País: VENEZUELA

NEXTNATURAL

EN CLASE: 35

TRAMITANTE: ENRIQUE JOSÉ CHEANG VERA

Insc. 2025-007489 del 23 DE JULIO DE 2025

NOMBRE DE LA MARCA: C CELOVEN

SOLICITADA POR: CELOFAN VENEZOLANO COMPAÑIA ANONIMA CELOVEN, C.A. Domicilio: CARACAS - DISTRITO CAPITAL País: VENEZUELA



EN CLASE: 35

DESCRIPCIÓN DE ETIQUETA: DESCRIPCIÓN DEL DISEÑO CELOVEN CONSISTE EN LA REPRESENTACIÓN GRÁFICA DE LA PALABRA CELOVEN DE TRAZO GRUESO COLOR NEGRO ESCRITA EN MINÚSCULA. DEL LADO IZQUIERDO SE OBSERVA UNA FIGURA CIRCULAR DE BORDE ANARANJADO Y FONDO BLANCO, DENTRO SE VEN TRES FIGURAS CUADRADAS EN COLUMNAS, DE TAMAÑO PEQUEÑO COLOR ANARANJADO, A SU LADO OBSERVAMOS LA LETRA C DE ESTILO CARACTERÍSTICO, DE TRAZO GRUESO COLOR ANARANJADO. TODO LO DESCRITO SOBRE UN FONDO BLANCO. SE REIVINDICA EL CONJUNTO DESCRITO, ASÍ COMO LA COMBINACIÓN DE LOS COLORES: NEGRO, BLANCO Y ANARANJADO.

TRAMITANTE: CARRASCOSA DE MENA JOSE MANUEL - REYES URBINA LUISA NATACHA - ALVAREZ HERNANDEZ MITCHELLE J - HILDANIA PANIZ PEREIRA - CARRASCOSA URQUIJO CARLOS FELIPE - ALCALA GUTIERREZ EUCARIS DEL CARMEN

Insc. 2025-007502 del 23 DE JULIO DE 2025

NOMBRE DE LA MARCA: MEDIZIN

SOLICITADA POR: JIRKINT JHORWAN PALACIOS GONZALEZ Domicilio: calle juncal casa 233 sector plaza bolivar carupano sucre zona postal 6150 País: VENEZUELA



EN CLASE: 42

DESCRIPCIÓN DE ETIQUETA: EL LOGO ESTÁ COMPUESTO POR LA PALABRA "MEDIZIN", SIENDO LA LETRA "M" MÁS PROMINENTE. LA LETRA "M" ESTÁ DISEÑADA CON UNA LETRA MAYÚSCULA DIVIDIDA EN TRES RECTÁNGULOS LIGERAMENTE INCLINADOS DE TRAZO GRUESO CON LAS PUNTAS REDONDEADAS. EL PRIMER RECTÁNGULO DEL LADO IZQUIERDO ES DE

COLOR AZUL (#516EFA) SCANNED WITH CS CAMSCANNER INCLINADO HACIA LA DERECHA. JUSTO AL LADO DEL PRIMER RECTÁNGULO, SE ENCUENTRA EL SEGUNDO RECTÁNGULO INCLINADO A LA DERECHA, EN COLOR AZUL (#516EFA). EL TERCER RECTÁNGULO ES DE COLOR AZUL MAS CLARO(#19D8EA) Y ESTÁ LIGERAMENTE INCLINADO A LA IZQUIERDA. TANTO EL SEGUNDO COMO EL TERCER RECTÁNGULO SE CONECTAN EN LA PARTE SUPERIOR, FORMANDO UNA FIGURA CONFORMA DE GOTA DE AGUA EN COLOR BLANCO. EL RESTO DE LETRAS QUE CONFORMAN LA PALABRA "MEDIZIN" SON DE COLOR AZUL (#0057FF).

TRAMITANTE: JIRKINT JHORWAN PALACIOS GONZALEZ

Insc. 2025-007556 del 25 DE JULIO DE 2025

NOMBRE DE LA MARCA: MAPREX CONSTRUCTION 360

SOLICITADA POR: LEONARDO IVÁN MATA ROJAS Domicilio: Calle Rafael Arvelo, Edificio Orión, Urb Colinas de Santa Mónica, Caracas, Distrito Capital País: VENEZUELA

EN CLASE: 42

DESCRIPCIÓN DE ETIQUETA: LA DESCRIPCIÓN DE LA ETIQUETA QUEDA DE LA SIGUIENTE MANERA: CONSISTE EN UN RECTÁNGULO HORIZONTAL DE COLOR AZUL CLARO EN LA PARTE SUPERIOR SE OBSERVA LAS LETRAS GRUESAS Y DE COLOR BLANCO MAPRE Y EN COLOR ROJO LA LETRA X, EN LA PARTE INFERIOR CON LETRAS GRUESAS Y DE COLOR BLANCO SE LEE LA PALABRA CONSTRUCTION, Y AL LADO DERECHO SE APRECIA EL NÚMERO 360 DE COLOR BLANCO CON UNA FORMA QUE RODEA EL NÚMERO ANTES MENCIONADO DE COLOR AZUL OSCURO 005281, INDICANDO QUE FORMA 360 GRADOS TRADUCIR AL IDIOMA OFICIAL (CASTELLANO) LA PALABRA (CONSTRUCCIÓN), SU TRADUCCIÓN ES: CONSTRUCCIÓN, NO SE REIVINDICA.

TRAMITANTE: LEONARDO IVÁN MATA ROJAS



Insc. 2025-007671 del 29 DE JULIO DE 2025

NOMBRE DE LA MARCA: NIHAO

SOLICITADA POR: LIANG LIUORUI Domicilio: CALLE VENEZUELA EDIF DOMINGO PISO 1, APTO 4, SECTOR EL MERCADO, PUERTO LA CRUZ, EDO ANZOATEGUI País: VENEZUELA

EN CLASE: 35

DESCRIPCIÓN DE ETIQUETA: CONSISTE EN UNA IMAGEN CON LA PALABRA NIHAO EN LETRAS MAYUSCULAS COLOR ROJO, QUE TRADUCIDO AL IDIOMA CASTELLANO ES UN SALUDO COMÚN QUE SIGNIFICA LITERALMENTE "TÚ BIEN", PERO SE UTILIZA DE MANERA EQUIVALENTE A NUESTRO SALUDO DE "HOLA", CON UNA LINEA DE BORDE INFERIOR COLOR ROJO Y A LA DERECHA UNA FIGURA QUE SIMULA UNAS MANOS ESTRECHANDOSE DE COLOR ROJO.

TRAMITANTE: LIANG LIUORUI



Insc. 2025-007672 del 29 DE JULIO DE 2025

NOMBRE DE LA MARCA: NIHAO

SOLICITADA POR: LIANG LIUORUI Domicilio: CALLE VENEZUELA EDIF DOMINGO PISO 1, APTO 4, SECTOR EL MERCADO, PUERTO LA CRUZ, EDO ANZOATEGUI País: VENEZUELA



EN CLASE: 37

DESCRIPCIÓN DE ETIQUETA: CONSISTE EN UNA IMAGEN CON LA PALABRA NIHAO EN LETRAS MAYUSCULAS COLOR ROJO, QUE TRADUCIDO AL IDIOMA CASTELLANO ES UN SALUDO COMÚN QUE SIGNIFICA LITERALMENTE "TÚ BIEN", PERO SE UTILIZA DE MANERA EQUIVALENTE A NUESTRO SALUDO DE "HOLA", CON UNA LINEA DE BORDE INFERIOR COLOR ROJO Y A LA DERECHA UNA FIGURA QUE SIMULA UNAS MANOS ESTRECHANDOSE DE COLOR ROJO.

TRAMITANTE: LIANG LIUORUI

Insc. 2025-007675 del 29 DE JULIO DE 2025

NOMBRE DE LA MARCA: SEXTETO JUVENTUD

SOLICITADA POR: MEDINA MALDONADO GERMAN DAVID Domicilio: Urbanización Castillejo Conjunto Residencial Fuente Ventura Town Houses Casa No 0305 Guatire Municipio Zamora Estado Miranda Código Postal 1220 País: VENEZUELA



EN CLASE: 41

DESCRIPCIÓN DE ETIQUETA: ES UN LOGO EL CUAL ESTA COMPUESTO POR LAS PALABRAS SEXTETO JUVENTUD, SE PRESENTA EN FORMA RECTANGULAR DE FONDO BLANCO, DONDE SE APRECIAN LA LETRA S EN MAYÚSCULA Y LA LETRA J EN MAYÚSCULA, UNAS FIGURAS EN FORMAS DE SIGNOS MUSICALES DE COLOR NEGRO, DOS EN EL LADO SUPERIOR IZQUIERDO, UNA AL CENTRO Y TRES EN EL EXTREMO DERECHO. SE UTILIZAN TRES COLORES QUE ESPECIFICOS DE LA SIGUIENTE MANERA: EL COLOR AMARILLO, EN SU BORDE EXTERNO DELINEANDO EL LOGO EN SU TOTALIDAD; EL AZUL SE UTILIZA ESPECÍFICAMENTE EN LA PALABRA SEXTETO Y EL ROJO EN LA PALABRA JUVENTUD.

TRAMITANTE: MEDINA MALDONADO GERMAN DAVID

Insc. 2025-007698 del 29 DE JULIO DE 2025

SOLICITADA POR: Build-A-Bear Workshop, Inc. Domicilio: 415 S. 18th Street, Suite 200, Saint Louis, Missouri, 63103 País: ESTADOS UNIDOS DE AMÉRICA

BUILD-A-BEAR WORKSHOP

EN CLASE: 35

TRAMITANTE: ENRIQUE JOSÉ CHEANG VERA - MARIANELLA MONTILLA RIOS - IRINA TERRA PORLEY

Insc. 2025-007701 del 29 DE JULIO DE 2025

SOLICITADA POR: Build-A-Bear Workshop, Inc. Domicilio: 415 S. 18th Street, Suite 200, Saint Louis, Missouri, 63103 País: ESTADOS UNIDOS DE AMÉRICA

BUILD-A-BEAR

EN CLASE: 35

TRAMITANTE: ENRIQUE JOSÉ CHEANG VERA - MARIANELLA MONTILLA RIOS - IRINA TERRA PORLEY

Insc. 2025-007704 del 29 DE JULIO DE 2025

SOLICITADA POR: Build-A-Bear Workshop, Inc. Domicilio: 415 S. 18th Street, Suite 200, Saint Louis, Missouri, 63103 País: ESTADOS UNIDOS DE AMÉRICA

BAB

EN CLASE: 35

TRAMITANTE: ENRIQUE JOSÉ CHEANG VERA - MARIANELLA MONTILLA RIOS - IRINA TERRA PORLEY

Insc. 2025-007707 del 29 DE JULIO DE 2025

NOMBRE DE LA MARCA: BUILD-A-BEAR EST. 1997

SOLICITADA POR: Build-A-Bear Workshop, Inc. Domicilio: 415 S. 18th Street, Suite 200, Saint Louis, Missouri, 63103 País: ESTADOS UNIDOS DE AMÉRICA

EN CLASE: 35

DESCRIPCIÓN DE ETIQUETA: CONSISTE EN UNA CIRCUNFERENCIA, DE TRAZO GRUESO Y DE COLOR AZUL, DENTRO DE LA CUAL SE OBSERVA UNA FRANJA DE COLOR BLANCO, DONDE SE LEE BUILD A BEAR (TRADUCE AL CASTELLANO: CONSTRUYE UN OSO) SEPARADAS POR GUIONES, ESCRITAS EN FORMA CONVEXA, EN LETRA DE IMPRENTA, MAYÚSCULAS, DE TRAZO GRUESO Y DE COLOR AZUL. AL INICIO Y AL FINAL DE LAS PALABRAS SE OBSERVA LO QUE ASEMEJAN SER DOS HUELLAS DE PATA DE OSO, EN FORMA DE CORAZÓN CON TRES PUNTOS EN LA PARTE SUPERIOR; Y ENTRE ELLAS SE LEE, EST. 1997, ESCRITO EN MENOR TAMAÑO, EN LETRAS DE IMPRENTA, MAYÚSCULAS, DE TRAZO GRUESO Y DE COLOR AZUL. EN EL CENTRO DE LA CIRCUNFERENCIA SE OBSERVA UN CIRCULO PEQUEÑO, DE FONDO COLOR AZUL; Y SOBRE EL LA CARA ANIMADA DE UN OSO, DE COLOR AMARILLO, CON DOS OREJAS, CEJAS, OJOS, NARIZ Y BOCA EN COLORES BLANCO Y AZUL. SE REIVINDICA BUILD A BEAR Y TODO EL CONJUNTO DESCRITO CON LOS COLORES INDICADOS EN ÉL. NO SE REIVINDICA EL TERMINO EST. 1997.

TRAMITANTE: ENRIQUE JOSÉ CHEANG VERA - MARIANELLA MONTILLA RIOS - IRINA TERRA PORLEY



Insc. 2025-007710 del 29 DE JULIO DE 2025

NOMBRE DE LA MARCA: BUILD-A-BEAR WORKSHOP

SOLICITADA POR: Build-A-Bear Workshop, Inc. Domicilio: 415 S. 18th Street, Suite 200, Saint Louis, Missouri, 63103 País: ESTADOS UNIDOS DE AMÉRICA

EN CLASE: 35

DESCRIPCIÓN DE ETIQUETA: CONSISTE EN DOS CURVAS CONVEXAS, UBICADAS EN FORMA DE ARCO, DE TRAZO FINO, DE COLOR AZUL Y FONDO COLOR BLANCO, ENTRE LAS CUALES SE LEE BUILD A BEAR (TRADUCE AL CASTELLANO: CONSTRUYE UN OSO) SEPARADAS POR GUIONES, ESCRITAS EN FORMA CONVEXA, EN LETRA DE IMPRENTA, MAYÚSCULAS, DE TRAZO GRUESO Y DE COLOR AZUL. DEBAJO SE LEE LA PALABRA WORKSHOP (TRADUCE AL CASTELLANO: TALLER) ESCRITA EN LETRA DE IMPRENTA, MAYÚSCULA, DE TRAZO GRUESO, CADA LETRA CON LAS SIGUIENTES CARACTERÍSTICAS: LA W DE FONDO COLOR ANARANJADO Y BORDE RECTO DE TRAZO FINO COLOR NEGRO; LA O DE FONDO COLOR VERDE, CON UN DOBLE BORDE DE PUNTOS COLOR NEGRO; LA R DE FONDO COLOR AZUL, CON UN BORDE RECTO DE TRAZO FINO COLOR NEGRO; LA K DE TONOS ROSADOS Y AZULES, CON UN BORDE RECTO DE TRAZO FINO COLOR NEGRO; LA S DE FONDO COLOR VERDE OSCURO, CON UN BORDE DE PUNTOS COLOR NEGRO; LA H DE FONDO COLOR AMARILLO, CON UN BORDE FINO DE COLOR NEGRO; LA O CON TRES BORDES DE TRAZO FINO DE COLOR NEGRO, Y FONDO DE COLORES ANARANJADOS, AZULES Y VERDES; LA P CON UN DOBLE FONDO, DE COLORES AZUL Y ROSADO, SUPERPUESTOS UNO SOBRE EL OTRO. EN EL CENTRO DEL CONJUNTO ANTES DESCRITO SE OBSERVA LA CARA ANIMADA DE UN OSO, DE COLOR AMARILLO, CON DOS



OREJAS, CEJAS, OJOS, NARIZ Y BOCA EN COLORES BLANCO Y AZUL. SE REIVINDICA BUILD A BEAR WORKSHOP Y TODO EL CONJUNTO DESCRITO CON LOS COLORES INDICADOS EN ÉL.

TRAMITANTE: ENRIQUE JOSÉ CHEANG VERA - MARIANELLA MONTILLA RÍOS - IRINA TERRA PORLEY

Insc. 2025-007890 del 04 DE AGOSTO DE 2025

NOMBRE DE LA MARCA: SEGUROS RC 871

SOLICITADA POR: MAYRA ISABEL SANCHEZ CONTRERAS Domicilio: URB. PREBO. RES. RIO GRANDE PISO 6 APTO 6-F País: VENEZUELA

EN CLASE: 36

DESCRIPCIÓN DE ETIQUETA: ESTÁ COMPUESTO POR UN ÓVALO INCOMPLETO EN DEGRADADO VERDE Y AMARILLO, QUE SUGIERE MOVIMIENTO O CRECIMIENTO, Y DOS FLECHAS ASCENDENTES (UNA VERDE Y OTRA AMARILLA) SALIENDO DE LA PARTE SUPERIOR DERECHA DEL ÓVALO, SIMBOLIZANDO PROGRESO Y DIRECCIÓN. DEBAJO DEL GRÁFICO, APARECE EL NOMBRE "SEGUROS RC 871" EN LETRAS MAYÚSCULAS, CON "RC 871" EN UN TAMAÑO MÁS GRANDE Y EN VERDE VIBRANTE CON SOMBRA

TRAMITANTE: MAYRA ISABEL SANCHEZ CONTRERAS



Insc. 2025-008032 del 06 DE AGOSTO DE 2025

NOMBRE DE LA MARCA: MONAGAS SPORT CLUB

SOLICITADA POR: DEPORTIVO MONAGAS SPORT CLUB, C.A. Domicilio: Maturín, Edo. Monagas. País: VENEZUELA

EN CLASE: 35

DESCRIPCIÓN DE ETIQUETA: CONSISTE EN UN DISEÑO CARACTERÍSTICO QUE ASEMEJA A UN ESCUDO, CON BORDES AMARILLO OCRE, DE TRAZO MEDIO Y TIENE LAS SIGUIENTES CARACTERÍSTICAS: DENTRO DEL ESCUDO: EN LA PARTE SUPERIOR DEL MISMO, SE LEE LA PALABRA MONAGAS SPORT CLUB (LAS PALABRAS SPORT CLUB: TRADUCIDAS DEL IDIOMA INGLÉS SIGNIFICAN CLUB DEPORTIVO), ESCRITA EN LETRAS DE MOLDE, MAYÚSCULAS Y EN COLOR BLANCO. DEBAJO DE ESTA PALABRA, EN TODO EL MEDIO DEL ESCUDO, SE DESTACA LA FIGURA DE UN HUMANO, COMO CON UNA BATA LARGA Y PEQUEÑA CAPA, DICHA FIGURA ASEMEJA A UNA PEQUEÑA ESTATUA DE COLOR BLANCO, TIENE LOS BRAZOS EXTENDIDOS HACIA ARRIBA, EN EL BRAZO DERECHO SOSTIENE ALGO QUE ASEMEJA A UNA ESPADA, LA FIGURA SE ENCUENTRA DE PIE, SOBRE UNA PELOTA DE FUTBOL BLANCA Y NEGRA, DEBAJO DE ESTA PELOTA, SE DESTACAN LOS NÚMEROS 1987, ESCRITOS EN COLOR BLANCO. LOS COLORES DE RELLENO DEL ESCUDO: SE ENCUENTRA DIVIDIDO POR UNA LÍNEA DELGADA AMARILLA DE FORMA TRANSVERSAL, QUE CORTA POR LA MITAD LA FIGURA DESCRITA DE LA ESTATUA, EL LADO SUPERIOR DIVIDIDO, ES DE COLOR AZUL, EL LADO INFERIOR, CONSISTE EN RAYAS VERTICALES Y PARALELAS DE COLOR ROJAS Y AZULES. EN EL LADO SUPERIOR, FUERA DEL ESCUDO Y CENTRADA, SE DESTACA LA FIGURA DE UNA ESTRELLA DE CINCO PUNTAS DE COLOR AMARILLO. SE REINVIDICA EL CONJUNTO DESCRITO, COLORES Y TRAZO DE LETRA. NO SE REINVIDICAN LOS ELEMENTOS O TÉRMINOS DE CARATER GENERICOS O DESCRIPTIVOS.

TRAMITANTE: FERNANDEZ DE CALEYA, NICOLAS RICARDO



BOLETÍN DE LA PROPIEDAD INDUSTRIAL

Caracas, martes 10 de marzo de 2026

Año 70

Boletín N° 651

Tomo 14/17

ÍNDICE

Tomo XIV /XVII

MINISTERIO DEL PODER POPULAR
DE INDUSTRIAS Y COMERCIO
NACIONAL

**TOMO XIV
(Continuación)**

MINISTRO DEL PODER POPULAR DE
INDUSTRIAS Y COMERCIO
NACIONAL

Solicitudes de Servicios Comerciales Concedidas Pág. 02

LUIS ANTONIO
VILLEGAS RAMÍREZ

Negadas..... Pág. 81

DIRECTOR GENERAL DEL SERVICIO
AUTÓNOMO DE LA PROPIEDAD
INTELECTUAL (SAPI)

HENDRICK PERDOMO

REGISTRADOR (E)
DE LA PROPIEDAD INDUSTRIAL

HENDRICK PERDOMO

SEDE: CUARTO PISO
EDIFICIO NORTE,
CENTRO SIMÓN BOLÍVAR
CARACAS, VENEZUELA

TELEFONOS:

48164.78/481.42.15/484.29.07

FAXVII:

483.13.91

WEB: sapi.gob.ve

S.A.P.I. 1931
Hecho el Depósito de Ley
DEPÓSITO LEGAL

Insc. 2025-008033 del 06 DE AGOSTO DE 2025**NOMBRE DE LA MARCA:** MONAGAS SPORT CLUB**SOLICITADA POR:** DEPORTIVO MONAGAS SPORT CLUB, C.A. Domicilio: Maturín, Edo. Monagas.

País: VENEZUELA

**EN CLASE:** 41

DESCRIPCIÓN DE ETIQUETA: CONSISTE EN UN DISEÑO CARACTERÍSTICO QUE ASEMEJA A UN ESCUDO, CON BORDES AMARILLO OCRE, DE TRAZO MEDIO Y TIENE LAS SIGUIENTES CARACTERÍSTICAS: DENTRO DEL ESCUDO: EN LA PARTE SUPERIOR DEL MISMO, SE LEE LA PALABRA MONAGAS SPORT CLUB (LAS PALABRAS SPORT CLUB: TRADUCIDAS DEL IDIOMA INGLÉS SIGNIFICAN CLUB DEPORTIVO), ESCRITA EN LETRAS DE MOLDE, MAYÚSCULAS Y EN COLOR BLANCO. DEBAJO DE ESTA PALABRA, EN TODO EL MEDIO DEL ESCUDO, SE DESTACA LA FIGURA DE UN HUMANO, COMO CON UNA BATA LARGA Y PEQUEÑA CAPA, DICHA FIGURA ASEMEJA A UNA PEQUEÑA ESTATUA DE COLOR BLANCO, TIENE LOS BRAZOS EXTENDIDOS HACIA ARRIBA, EN EL BRAZO DERECHO SOSTIENE ALGO QUE ASEMEJA A UNA ESPADA, LA FIGURA SE ENCUENTRA DE PIE, SOBRE UNA PELOTA DE FUTBOL BLANCA Y NEGRA, DEBAJO DE ESTA PELOTA, SE DESTACAN LOS NÚMEROS 1987, ESCRITOS EN COLOR BLANCO. LOS COLORES DE RELLENO DEL ESCUDO: SE ENCUENTRA DIVIDIDO POR UNA LÍNEA DELGADA AMARILLA DE FORMA TRANSVERSAL, QUE CORTA POR LA MITAD LA FIGURA DESCRITA DE LA ESTATUA, EL LADO SUPERIOR DIVIDIDO, ES DE COLOR AZUL, EL LADO INFERIOR, CONSISTE EN RAYAS VERTICALES Y PARALELAS DE COLOR ROJAS Y AZULES. EN EL LADO SUPERIOR, FUERA DEL ESCUDO Y CENTRADA, SE DESTACA LA FIGURA DE UNA ESTRELLA DE CINCO PUNTAS DE COLOR AMARILLO. SE REINVINDICA EL CONJUNTO DESCRITO, COLORES Y TRAZO DE LETRA. NO SE REINVINDICAN LOS ELEMENTOS O TÉRMINOS DE CARATER GENERICOS O DESCRIPTIVOS.

TRAMITANTE: FERNANDEZ DE CALEYA, NICOLAS RICARDO**Insc. 2025-008068 del 06 DE AGOSTO DE 2025****NOMBRE DE LA MARCA:** QUANTUM TELECOM**SOLICITADA POR:** QUANTUM TELECOM, C.A. Domicilio: Av. Bogotá, Centro Comercial San Jorge, Of. 215. Caracas, Venezuela. País: VENEZUELA**EN CLASE:** 38

DESCRIPCIÓN DE ETIQUETA: CONSISTE EN LA REPRESENTACIÓN GRÁFICA CONFORMADA POR UN FONDO DE COLOR AZUL OSCURO QUE CONTIENE EN SU CENTRO EL TÉRMINO (QUANTUM TELECOM), ESCRITA EN MAYÚSCULAS, CON LA PALABRA (QUANTUM) DE TRAZO GRUESO Y COLOR BLANCO UBICADA EN LA PARTE CENTRAL, Y LA PALABRA (TELECOM) DE TRAZO MÁS DELGADO Y TAMAÑO MENOR, TAMBIÉN EN COLOR BLANCO, UBICADA DEBAJO Y A LA DERECHA DE (QUANTUM). A LA IZQUIERDA DE LOS ELEMENTOS TIPOGRÁFICOS SE UBICA UNA FIGURA SEMIESFÉRICA ESTILIZADA, QUE SIMULA UNA ESFERA PARCIAL FORMADA POR LÍNEAS CURVAS Y DELGADAS DE COLORES GRADUADOS ENTRE TONOS MORADOS Y ROSADOS, QUE SE EXTIENDEN HACIA AFUERA Y TERMINAN EN PEQUEÑOS CÍRCULOS. LA ESFERA PRESENTA UN EFECTO DE MOVIMIENTO Y PROFUNDIDAD. LA PALABRA (QUANTUM) SE TRADUCE DEL INGLÉS AL ESPAÑOL COMO (CUÁNTICO) Y EL TÉRMINO (TELECOM) ES UNA ABREVIATURA COMÚNMENTE UTILIZADA EN EL INGLÉS PARA REFERIRSE AL CONCEPTO EN

ESPAÑOL DE (TELECOMUNICACIONES). SE REIVINDICA EL CONJUNTO DESCRITO COMO UN TODO, CON LOS COLORES, FORMAS Y ELEMENTOS INDICADOS, Y NO DE FORMA AISLADA O INDIVIDUALMENTE CONSIDERADOS. NO SE REIVINDICAN LOS ELEMENTOS Y/O TÉRMINOS GENÉRICOS.

TRAMITANTE: ACOSTA VARGAS DAVID ARTURO

Insc. 2025-008209 del 11 DE AGOSTO DE 2025

NOMBRE DE LA MARCA: GÉNIKA

SOLICITADA POR: RODRIGUEZ ALBERTO JOSE Domicilio: CALLE LA CANAL EDIF 66 PISO 3 APT 32 URB FUNDACION MARACAY II PRIMERA ETAPA MARACAY ARAGUA ZONA POSTAL 2103 País: VENEZUELA, RODRIGUEZ BATTERMANN MAURICIO JOSE Domicilio: AV BOULEVARD EDIF PEDALGRE PISO 5 APT 54 URB CAFETAL CARACAS (EL CAFETAL) MIRANDA ZONA POSTAL 1061 País: VENEZUELA



EN CLASE: 44

DESCRIPCIÓN DE ETIQUETA: SE OBSERVA UN CUADRO DE FONDO BLANCO, EN LA PARTE CENTRAL LATERAL IZQUIERDA SE ENCUENTRA UN TRAZADO DE COLOR AZUL QUE SIMULA UN ELECTROCARDIOGRAMA, EN LA PARTE CENTRAL POR ENCIMA DEL TRAZADO AZUL SE OBSERVA LA PALABRA (GÉNIKA) EN LETRA MOLDE Y MAYUSCULAS DE COLOR NEGRO LA CUAL ES UNA PALABRA DE FANTASIA EN LA PARTE POSTERIOR A LA PALABRA HAY UN SIGNO MAS (+) DENTRO DE UN CIRCULO BLANCO EN UNA IMAGEN QUE SIMULA UNA GOTA INVERTIDA DE COLOR ROJO, SE REIVINDICA EL DISEÑO, LOS COLORES Y LA PALABRA (GÉNIKA)

TRAMITANTE: RODRIGUEZ ALBERTO JOSE

Insc. 2025-008290 del 13 DE AGOSTO DE 2025

SOLICITADA POR: Enstructure LLC Domicilio: 16 Laurel Avenue, Suite 300 , Wellesley, Massachusetts , 02481 País: ESTADOS UNIDOS DE AMÉRICA

ENSTRUCTURE

EN CLASE: 35

TRAMITANTE: MANUEL ANTONIO RODRIGUEZ - ANTEQUERA H. RICARDO ALBERTO - MONTIEL SALAS MARIA ANA - ANTEQUERA H. RICARDO ENRIQUE - MARIA ALEJANDRA CASTILLO GONZALEZ - MARIA R. RUGGIERO G.

Insc. 2025-008291 del 13 DE AGOSTO DE 2025

SOLICITADA POR: Enstructure LLC Domicilio: 16 Laurel Avenue, Suite 300 , Wellesley, Massachusetts , 02481 País: ESTADOS UNIDOS DE AMÉRICA

ENSTRUCTURE

EN CLASE: 39

TRAMITANTE: MANUEL ANTONIO RODRIGUEZ - ANTEQUERA H. RICARDO ALBERTO - MONTIEL SALAS MARIA ANA - ANTEQUERA H. RICARDO ENRIQUE - MARIA ALEJANDRA CASTILLO GONZALEZ - MARIA R. RUGGIERO G.

Insc. 2025-008304 del 13 DE AGOSTO DE 2025

NOMBRE DE LA MARCA: YOGURT BY MIGAS

SOLICITADA POR: CASA KOLLECTIVE CORP. Domicilio: Edificio Banistmo, Piso 10, Avenida Aquilino de la Guardia, Ciudad de Panama País: PANAMÁ



EN CLASE: 43

DESCRIPCIÓN DE ETIQUETA: EL DISEÑO CONSISTE EN UNA ETIQUETA RECTANGULAR DE FONDO BLANCO EN LA CUAL SE LEE LA FRASE YOGURT BY MIGAS, ESCRITO EN LETRA MOLDE, CON UNA TIPOGRAFÍA CARACTERÍSTICA, EN COLOR MARRÓN OSCURO. LA PALABRA YOGURT SE ENCUENTRA EN LA PARTE SUPERIOR DEL CONJUNTO, ESCRITO EN LETRAS MAYÚSCULAS Y LA LETRA U INCORPORA EN SU INTERIOR UNA FIGURA QUE SE ASEMEJA A UNA CUCHARA, CUYO MANGO SOBRESALE DEL CONTORNO DE LA LETRA, ACOMPAÑADA POR DOS GOTAS O SALPICADURAS. EN LA PARTE INFERIOR SE ENCUENTRA LA EXPRESIÓN BY MIGAS, CON LA LETRA B EN MAYÚSCULA Y EL RESTO EN MINÚSCULA, EN UN TAMAÑO MENOR. LA PALABRA BY, EN INGLÉS, SE TRADUCE AL ESPAÑOL COMO POR. NO SE REIVINDICA EL TERMINO GENÉRICO ?YOGURT?. SE REIVINDICAN LAS PALABRAS BY MIGAS Y LAS CARACTERÍSTICAS DESCRITAS DEL SIGNO.?

TRAMITANTE: ZECRI LAURENT GUY

Insc. 2025-008380 del 14 DE AGOSTO DE 2025

NOMBRE DE LA MARCA: MAMMI

SOLICITADA POR: SMART BRANDS, C.A. Domicilio: AVENIDA CARABOBO, CRUCE CON CALLE USLAR, EDIFICIO CORPORATIVO LA VIÑA PLAZA, PISO 10, OFICINA 11-2, URBANIZACIÓN LA VIÑA, VALENCIA, ESTADO CARABOBO País: VENEZUELA

EN CLASE: 42

DESCRIPCIÓN DE ETIQUETA: CONSISTE EN UNA ETIQUETA EN LA CUAL SE LEE EL NOMBRE MAMMI, SIGNIFICADO DE "MAMÁ" O "MADRE" (DIMINUTIVO CARIÑOSO). ESCRITA CON UNA TIPOGRAFÍA SANS-SERIF MANUSCRITA, REDONDEADA Y AMIGABLE. LA FORMA DE CORAZÓN EN LA "M" INICIAL ES UN DETALLE SUTIL PERO MUY PODEROSO. EVOCA SENTIMIENTOS DE AMOR, CUIDADO Y TERNURA. LAS LETRAS ESTÁN CONECTADAS, LO QUE LE DA UNA APARIENCIA FLUIDA Y COHESIVA. EL COLOR DEL TEXTO ES UN TONO MARRÓN CÁLIDO. EL FONDO ES BLANCO, LO QUE HACE QUE EL TEXTO RESALTE CLARAMENTE. EL LOGOTIPO REFLEJA SUAVIDAD, ACCESIBILIDAD Y CONFORT. LA FUENTE UTILIZADA PARA EL MISMO FUE CHILDKISS HEART.

TRAMITANTE: SCIVOLETTO OCHOA MARIAN PIERINA



Insc. 2025-008381 del 14 DE AGOSTO DE 2025

NOMBRE DE LA MARCA: MAMMI

SOLICITADA POR: SMART BRANDS, C.A. Domicilio: AVENIDA CARABOBO, CRUCE CON CALLE USLAR, EDIFICIO CORPORATIVO LA VIÑA PLAZA, PISO 10, OFICINA 11-2, URBANIZACIÓN LA VIÑA, VALENCIA, ESTADO CARABOBO País: VENEZUELA

EN CLASE: 43

DESCRIPCIÓN DE ETIQUETA: CONSISTE EN UNA ETIQUETA EN LA CUAL SE LEE EL NOMBRE MAMMI, SIGNIFICADO DE "MAMÁ" O "MADRE" (DIMINUTIVO CARIÑOSO). ESCRITA CON UNA TIPOGRAFÍA SANS-SERIF MANUSCRITA, REDONDEADA Y AMIGABLE. LA FORMA DE CORAZÓN EN LA "M" INICIAL ES UN DETALLE SUTIL PERO MUY PODEROSO. EVOCA SENTIMIENTOS DE AMOR, CUIDADO Y TERNURA. LAS LETRAS ESTÁN CONECTADAS, LO QUE LE DA UNA APARIENCIA FLUIDA Y COHESIVA. EL COLOR DEL TEXTO ES UN TONO MARRÓN CÁLIDO. EL



FONDO ES BLANCO, LO QUE HACE QUE EL TEXTO RESALTE CLARAMENTE. EL LOGOTIPO REFLEJA SUAVIDAD, ACCESIBILIDAD Y CONFORT. LA FUENTE UTILIZADA PARA EL MISMO FUE CHILDKISS HEART.

TRAMITANTE: SCIVOLETTO OCHOA MARIAN PIERINA

Insc. 2025-008462 del 15 DE AGOSTO DE 2025

NOMBRE DE LA MARCA: LY MARIE

SOLICITADA POR: PERAZA, MARIELY Domicilio: Caracas, Dto Capital País: VENEZUELA



EN CLASE: 35

DESCRIPCIÓN DE ETIQUETA: LOGOTIPO COMPUESTO POR 7 LETRAS EN DISTINTOS TAMAÑOS DISTRIBUIDAS EN DOS FILAS CREANDO UN EQUILIBRIO VISUAL INTERESANTE A TRAVÉS DE UNA ESTÉTICA REFINADA Y MODERNA CON LAS LETRAS ?LY? ANTECEDIENDO A ?MARIE? (VOCABLOS DE FANTASÍA SIN TRADUCCIÓN NI SIGNIFICADO), IDENTIFICADA CON LA TIPOGRAFÍA? DIDOT? EN COLOR GRIS (ESPECIFICACIONES C:82, M:78, Y:69, K:45 CÓDIGO HEXADECIMAL #333333) RESALTANDO EL GUSTO POR LO CLÁSICO Y LO LUJOSO. EL LOGOTIPO TRANSMITE UNA SENSACIÓN DE MINIMALISMO Y ELEGANCIA, EVOCANDO UNA MARCA QUE VALORA LA CALIDAD Y LA ATEMPORALIDAD POR ENCIMA DE LAS TENDENCIAS PASAJERAS, DESTACANDO EL BUEN GUSTO Y LA ATENCIÓN AL DETALLE. SE REIVINDICA EL CONJUNTO DESCRITO, NO SE REIVINDICA NINGÚN ELEMENTO GENÉRICO QUE PUEDA CONTENER LA ETIQUETA

TRAMITANTE: PERAZA, MARIELY

Insc. 2025-008472 del 15 DE AGOSTO DE 2025

SOLICITADA POR: AGROBIOTECHS, C.A. Domicilio: CALLE EL METRO EDIFICIO ATLANTIDA PISO 1 OCIFINA 1D CHACAO CARACAS País: VENEZUELA

AGROBIOTECHS

EN CLASE: 42

TRAMITANTE: ANTONIO JOSE VELAZCO ALVAREZ

Insc. 2025-008529 del 19 DE AGOSTO DE 2025

NOMBRE DE LA MARCA: FIBEX PLAY

SOLICITADA POR: CORPORACION FIBEX TELECOM, C.A. Domicilio: VDA 5 Y 6 CON CALLE TACAGUA QTA ATAMARE NRO 7 URB LA ATLANTIDA CATIA LA MAR VARGAS País: VENEZUELA



EN CLASE: 35

DESCRIPCIÓN DE ETIQUETA: SE TRATA DE UN SIGNO CONFORMADO POR UNA FIGURA RECTANGULAR DE LADOS SEMI-CURVILINEOS CUYO CONTORNO ES DE COLOR GRIS OSCURO. LA FIGURA TIENE UN RELLENO DE COLOR BLANCO Y EN EL CENTRO LA FIGURA DE UN TRIANGULO ISOSCELES DE COLOR AZUL INCLINADO 90 GRADOS A LA IZQUIERDA DE LA FIGURA. DEBAJO DE LA FIGURA SE EXTIENDEN DOS FIGURAS PARALELAS QUE ASEMEJAN UN PAR DE PIERNAS, EN LA PARTE SUPERIOR DE LA FIGURA SOBRESALEN CUATRO RECTAS IRREGULARES DE COLOR AZUL. A LA IZQUIERDA SE APRECIAN DOS PALABRAS, LA PRIMERA PALABRAS ES FIBEX DE COLOR AZUL OSCURO UBICADA EN LA PARTE SUPERIOR Y DEBAJO DE ELLA LA PALABRA PLAY CUYAS DOS PRIMERAS LETRAS SE RELLENAN DE COLOR AZUL Y LAS DOS ULTIMAS LETRAS SE RELLENAN CON UNA DIFUMINACION ENTRE LOS COLORES ROJO Y

NARANJA. SE REIVINDICA TODO EL CONJUNTO DESCRITO. EL SIGNO "PLAY" CUYO SIGNIFICADO ES: "JUEGO", SEGÚN EL DICCIONARIO LAROUSSE

TRAMITANTE: PINEDA DE ZAMBRANO MARIA JOSE

Insc. 2025-009473 del 11 DE SEPTIEMBRE DE 2025

NOMBRE DE LA MARCA: SOY RESPONSABLE

SOLICITADA POR: ASOCIACION COOPERATIVA DE SEGUROS PARA VEHICULOS SOY RESPONSABLE Domicilio: MARACAIBO - EDO ZULIA País: VENEZUELA



EN CLASE: 36

DESCRIPCIÓN DE ETIQUETA: LA ETIQUETA DE LA MARCA "SOY RESPONSABLE" VIENE DADA POR LA PALABRA "SOY" ESCRITA EN LETRAS QUE SE ENTRELAZAN ENTRE SI, PRIMERAMENTE LA "S", DESPUES DE LA CUAL SE OBSERVA UNA FIGURA CIRCULAR (COMO UNA PELOTA), ASEMEJANDO LA LETRA "O" DESPUES DE LA CUAL APARECE SEMI ESCONDIDA, LA LETRA "Y". EL CONJUNTO GLOBAL QUE DENOTA LA PALABRA "SOY", COMIENZA CON PARTE DE LA LETRA "S" EN COLOR AMARILLO Y EN SU PARTE BAJA, LLEVA COLOR AZUL MARINO. LA FIGURA REDONDA QUE ASEMEJA LA LETRA "O" ES AMARILLA EN SU LADO IZQUIERDO, AZUL EN EL CENTRO Y ROJA EN SU LADO DERECHO. LA FIGURA QUE ASEMEJA A LA LETRA "Y", ES AZUL MARINO ARRIBA Y ROJO EN SU BASE. CADA FIGURA QUE ASEMEJA CADA LETRA, ESTÁ BORDEADA CON UNA LÍNEA SEMI GRUESA DE COLOR BLANCO. DEBAJO DEL CONJUNTO DESCRITO SE OBSERVA EN LETRAS NEGRAS TIPO SCRIPT DE TRAZO GRUESO Y EN MINÚSCULAS, LA PALABRA "RESPONSABLE", DONDE LA R ES MAYÚSCULA. SE REIVINDICA EL CONJUNTO DESCRITO INCLUYENDO LOS COLORES DESCRITOS EN EL MISMO

TRAMITANTE: LEAL PENA RAFAEL ARTURO

Insc. 2025-009585 del 15 DE SEPTIEMBRE DE 2025

SOLICITADA POR: X.AI LLC Domicilio: 1450 PAGE MILL ROAD, PALO ALTO, CALIFORNIA 94304, ESTADOS UNIDOS DE AMÉRICA. País: ESTADOS UNIDOS DE AMÉRICA

GROK

EN CLASE: 42

TRAMITANTE: GUILLERMO ALBERTO LOPEZ ZAMBRANO

Insc. 2025-010080 del 29 DE SEPTIEMBRE DE 2025

SOLICITADA POR: DROGUERIA NENA, C.A. Domicilio: Cr 3 con Calle 3, Edif. Dronena, Piso S/N OF S/N, Zona Industrial III, Barquisimeto, Estado Lara, Zona Postal 3001. País: VENEZUELA

FARMALIADAS

EN CLASE: 35

TRAMITANTE: MANUEL ANTONIO RODRIGUEZ - RICARDO ANTEQUERA PARILLI - ANTEQUERA H. RICARDO ALBERTO - ANTEQUERA H. RICARDO ENRIQUE - GALAVIS SUCRE CRISTINA - KAREN INCERA DE BILBAO

Insc. 2025-010135 del 30 DE SEPTIEMBRE DE 2025

SOLICITADA POR: CONTROL VS PROTECCION, C.A, Domicilio: AVENIDA ROMULO GALLEGOS ENTRE CALLE EL CARMEN Y GUANCHEZ, EDIF. CAPITAL, PISO 8, OFIC. B, URB. LOS DOS CAMINOS, MUNICIPIO SUCRE, CARACAS País: VENEZUELA

KORUMA

EN CLASE: 45

TRAMITANTE: VICTOR JULIO SALON ARROYO

Insc. 2025-010146 del 30 DE SEPTIEMBRE DE 2025**SOLICITADA POR:** SEGUROS CORPORATIVOS, C.A. Domicilio: Caracas, Distrito Capital, Venezuela.

País: VENEZUELA

EN CLASE: 36

DESCRIPCIÓN DE ETIQUETA: CONSISTE EN UNA ETIQUETA DE FONDO COLOR BLANCO EN LA CUAL SE OBSERVA UNA FIGURA IRREGULAR COMPUESTA POR DOS FIGURAS CURVAS, DE TRAZO ANCHO, QUE SE ENTRELAZAN. LA FIGURA DE LA IZQUIERDA ES DE COLOR AMARILLO, CON FORMA DE UN ÁNGULO O ARCO SEMICIRCULAR ORIENTADO HACIA LA DERECHA, MIENTRAS QUE LA FIGURA DE LA DERECHA ES DE COLOR AZUL OSCURO, CON UN DISEÑO SIMILAR, PERO EN DIRECCIÓN OPUESTA, ORIENTADO HACIA LA IZQUIERDA. SE REIVINDICA EL CONJUNTO DESCRITO Y LOS COLORES EN EL SEÑALADOS.

TRAMITANTE: MANUEL SANCHEZ ABRAHAM - CARLEN SANCHEZ HERRERA - ADOLFO LOPEZ MORENO - GAJU DE TOVAR LAURA - GONZALEZ DIAZ LEIDY LAURA

**Insc. 2025-010152 del 30 DE SEPTIEMBRE DE 2025****NOMBRE DE LA MARCA:** CARNAVAL TAURINO DE AMÉRICA

SOLICITADA POR: EMPRESA RODRIGUEZ JAUREGUI, C.A. Domicilio: AV. 3 INDEPENDENCIA, EDIFICIO ARA, PISO S/N LOCAL 18-37, SECTOR CENTRO, MÉRIDA, ESTADO MÉRIDA País: VENEZUELA

EN CLASE: 41

DESCRIPCIÓN DE ETIQUETA: EL DISEÑO SE DESCRIBE DE LA SIGUIENTE MANERA: SE OBSERVA EN PRIMERA INSTANCIA LA FIGURA O DIBUJO DE UNA PLAZA DE TOROS, TAMBIÉN LLAMADAS COSOS TAURINOS, QUE SON RECINTOS CERRADOS GENERALMENTE CIRCULARES Y DESCUBIERTOS. LA FIGURA O DIBUJO DE LA PLAZA DE TOROS, ESTÁ FORMADA POR TRAZOS GRUESOS DE COLOR VINO TINTO. SE OBSERVA QUE, DENTRO DE LA PLAZA DE TOROS, ABARCANDO TODA LA PARTE CENTRAL DE LA PLAZA, E INCLUSO HACE VER QUE LA PLAZA DE TOROS EN SU BORDE INFERIOR SE PRESENTA SESGADA COMO SI HUBIERA UNA SEPARACIÓN QUE SE VE EL FONDO BLANCO. EN ESE GRAN ESPACIO CENTRAL, SE PRESENTA EL SIGNO SOLICITADO 'CARNAVAL TAURINO DE AMÉRICA', ESCRITO CON LETRAS DE TIPO IMPRENTA TW CEN MT, TODAS EN MAYÚSCULAS, Y SON DE TRAZO MEDIANO Y DE COLOR VINO TINTO. SE PUEDE OBSERVAR QUE LA PRIMERA PALABRA 'CARNAVAL' SE ENCUENTRA EN LA PARTE SUPERIOR, JUSTAMENTE SOBRE EL BORDE SUPERIOR DE LA FIGURA DE LA PLAZA DE TOROS. LAS LETRAS DE LA PALABRA CARNAVAL, SE PRESENTAN LIGERAMENTE SEPARADAS. DEBAJO SE OBSERVA EL TÉRMINO 'TAURINO', EL CUAL SE PRESENTAN CON UN TAMAÑO DE LETRA MUY GRANDE, POR LO TANTO, SE EXTIENDE O ABARCA TODO LO ANCHO DE LA PLAZA DE TOROS DESTACÁNDOSE EN EL DISEÑO. LUEGO, DEBAJO DEL TÉRMINO TAURINO, SE PRESENTA ESCRITO 'DE AMÉRICA', CON LETRAS DE TAMAÑO MÁS PEQUEÑA, Y MUCHO MÁS SEPARADAS LAS LETRAS; PARA QUE ASÍ, PUEDA ESTAR DELIMITADA A LA LONGITUD O TAMAÑO DE ENTRE LOS MÁRGENES INFERIORES DE LA PALABRA TAURINO. TODO EL DISEÑO DESCRITO, ESTÁ CONTENIDO EN UN FONDO DE COLOR BLANCO. SE REIVINDICA EL CONJUNTO DESCRITO Y LOS COLORES SEÑALADOS CONFORME A LOS FACSIMILES QUE SE ACOMPAÑAN, NO SE REIVINDICA PROTECCIÓN NI EXCLUSIVIDAD ALGUNA, SOBRE LOS TÉRMINOS GENÉRICOS INDIVIDUALMENTE CONSIDERADOS.

TRAMITANTE: GISSELA MARGARITA SOLANO DE URRIETA



Insc. 2025-010156 del 30 DE SEPTIEMBRE DE 2025**NOMBRE DE LA MARCA:** AST LOGISTICS**SOLICITADA POR:** AST LOGISTICS, C.A Domicilio: CALLE MADRID ENTRE TRINIDAD Y MUCUCHÍES EDIF CENTRO FINANCIERO MADRID PISO 14 OF 14-17 URB LAS MERCEDES, ZONA POSTAL 1060 País: VENEZUELA**EN CLASE:** 39

DESCRIPCIÓN DE ETIQUETA: EL SIGNO SOLICITADO CONSISTE EN UN DISEÑO CONFORMADO POR LOS SIGUIENTES ELEMENTOS: SE OBSERVA A LA IZQUIERDA UN SÍMBOLO CIRCULAR DE COLOR ROJO CON UN ESPACIO INTERIOR DE COLOR BLANCO EN FORMA DE FLECHA O BOTÓN DE REPRODUCCIÓN EN EL CENTRO. A LA DERECHA DE ESTE SÍMBOLO SE ENCUENTRA LA SIGLA AST ESCRITA EN LETRAS MAYÚSCULAS DE COLOR NEGRO DE TRAZO GRUESO, DONDE LA LETRA A CARECE DE SU BARRA HORIZONTAL CENTRAL. DEBAJO DE LA SIGLA, EN UN TAMAÑO DE FUENTE MENOR, SE ENCUENTRA LA PALABRA LOGISTICS ESCRITA EN LETRAS MAYÚSCULAS DE COLOR NEGRO DE TRAZO MÁS FINO. EL FONDO SOBRE EL QUE SE PRESENTAN ESTOS ELEMENTOS ES DE COLOR BLANCO. SE REIVINDICA EL SIGNO EN SU CONJUNTO Y LOS COLORES DESCRITOS Y NO ASÍ LOS TÉRMINOS O ELEMENTOS DE FORMA AISLADA O INDIVIDUALMENTE QUE RESULTEN GENÉRICOS O DESCRIPTIVOS.

TRAMITANTE: KATHERINE SARAHY SANTANA MEDINA**Insc. 2025-010158 del 30 DE SEPTIEMBRE DE 2025****SOLICITADA POR:** 525 Rosario LLC Domicilio: 823 Seward St. Los Angeles, California 90038. País: ESTADOS UNIDOS DE AMÉRICA**MESSI CUP****EN CLASE:** 41**TRAMITANTE:** MANUEL ANTONIO RODRIGUEZ - ANTEQUERA H. RICARDO ALBERTO - MONTIEL SALAS MARIA ANA - ANTEQUERA H. RICARDO ENRIQUE - MARIA R. RUGGIERO G.**Insc. 2025-010161 del 30 DE SEPTIEMBRE DE 2025****SOLICITADA POR:** CIVITATIS TOURS, S.L. Domicilio: Calle Coloreros, 2 E-28013, Madrid, España País: ESPAÑA**CIVITATIS****EN CLASE:** 39**TRAMITANTE:** ARAUJO ARENAS, JUAN AUGUSTO - RIVERA HERNANDEZ, DANIELA DEL VALLE**Insc. 2025-010162 del 30 DE SEPTIEMBRE DE 2025****NOMBRE DE LA MARCA:** FREET**SOLICITADA POR:** SINOMACH FREET (SHANDONG) INDUSTRY HOLDINGS CO.,LTD. Domicilio: 200 meters west of the intersection of Naner Road and Xiliu Road, Shengyuan Street, Dongying District, Dongying City, Shandong Province,China País: CHINA**EN CLASE:** 35

DESCRIPCIÓN DE ETIQUETA: LA ETIQUETA CONSISTE EN UN DISEÑO ABSTRACTO EN EL CUAL EN LA PARTE SUPERIOR IZQUIERDA SE OBSERVAN TRES FRANJAS CURVAS ASCENDENTES HACIA LA DERECHA EN TONALIDADES GRISES DE CÓDIGO PANTONE COOL GRAY 9 C Y

PANTONE COOL GRAY 11 C, EVOCANDO LA LETRA "F" REPRESENTANDO DINAMISMO Y MOVIMIENTO; A CONTINUACIÓN SE APRECIA EL DISEÑO ABSTRACTO DE LA LETRA "R" A CONTINUACIÓN DE LA LETRA "F" ANTES IDENTIFICADA, EN ESTE CASO, CON UN DISEÑO A MANERA DE ESPIRAL QUE CORRE HACIA LA DERECHA Y QUE DENTRO DEL CONJUNTO DE LA ETIQUETA REPRESENTA LA LETRA "R", A SU DERECHA SE DISTINGUEN LAS LETRAS "EET" EN TIPOGRAFÍA MAYÚSCULA, GRUESA Y GEOMÉTRICA EN COLOR NEGRO INTENSO CÓDIGO PANTONE BLACK C, CONFORMANDO EN SU TOTALIDAD LA PALABRA "FREET", LA CUAL NO POSEE TRADUCCIÓN AL CASTELLANO POR TRATARSE DE UNA PALABRA DE FANTASÍA SIN SIGNIFICADO ESPECÍFICO. SE REIVINDICA EL CONJUNTO DESCRITO.

TRAMITANTE: ARAUJO ARENAS, JUAN AUGUSTO - RIVERA HERNANDEZ, DANIELA DEL VALLE

Insc. 2025-010164 del 30 DE SEPTIEMBRE DE 2025

NOMBRE DE LA MARCA: NEO STAGE

SOLICITADA POR: NSP GRUPO, C.A. Domicilio: AV INTERCOMUNAL DON JULIO CENTENO LOCAL NRO S/N SECTOR EL MAGALLANES, SAN DIEGO VALENCIA CARABOBO País: VENEZUELA

EN CLASE: 41

DESCRIPCIÓN DE ETIQUETA: ESTE LOGO ESTA COMPUESTO POR UN FONDO DE COLOR BLANCO, DENTRO DEL RECUADRO ENCONTRAMOS DEL LADO IZQUIERDO FIGURAS GEOMETRICAS CUADRADAS DE COLOR NEGRO, DIBUJADAS DE FORMA UNA ENCIMA DE LA OTRA DONDE LA PRIMERA FILA TIENE DOS FIGURAS CUADRADAS, LA SEGUNDA FILA TRES, LA TERCERA FILA UNA, LA CUARTA FILA DOS Y LA ULTIMA FILA CUATRO FIGURAS CUADRADAS. SEGUIDAMENTE ESTA LA PALABRA "NEO" EN LETRAS MAYUSCULAS Y EN COLOR NEGRO, QUE POR SI SOLA NO TIENE TRADUCCION AL CASTELLANO. CON LA PARTICULARIDAD DE QUE ESTA PALABRA TIENE UNA LINEA GRUESA DE COLOR BLANCO EN EL MEDIO, QUE ATRAVIESA TODA LA PALABRA, Y DENTRO DE ESTA LINEA BLANCA SE ENCUENTRA LA PALABRA ESCRITA "STAGE" EN LETRAS MAYUSCULAS Y EN COLOR NEGRO, CON UNA FIGURA CIRCULAR EN COLOR NEGRO, AL COMENZAR Y AL TERMINAR ESTA PALABRA, QUE TRADUCIDA AL CASTELLANO SIGNIFICA "ESCENARIO". REIVINDICO LOS COLORES Y TODO EL CONJUNTO COMO TAL. NO REIVINDICO LOS ASPECTOS GENÉRICOS Y DESCRIPTIVOS POR SÍ SOLOS, AQUÍ DESCRITOS.

TRAMITANTE: NAVAS SOLARTE JOSE DARIO



Insc. 2025-010169 del 01 DE OCTUBRE DE 2025

NOMBRE DE LA MARCA: SINAPSIS

SOLICITADA POR: CENTRO DE REHABILITACION SINAPSIS, C.A. Domicilio: AV. 108, MANZANA D CASA N° 19. URB. VALLES DE CAMORUCO. VALENCIA. ESTADO. CARABOBO País: VENEZUELA

EN CLASE: 41

DESCRIPCIÓN DE ETIQUETA: EL LOGOTIPO CONSISTE EN LA SILUETA DE UN MUÑECO DE COLOR ROJO SIMULANDO ESTAR FLEXIONADO. DEBAJO DE LA MISMA SE PUEDE OBSERVAR LA PALABRA "SINAPSIS" EN LETRAS MAYÚSCULAS CARACTERÍSTICAS DE COLOR NEGRO. ESTANDO LA PRIMERA LETRA "I" EN MINÚSCULA Y SIENDO LA ÚNICA DE COLOR ROJO. SE REIVINDICA LA PALABRA "SINAPSIS", DEL CONJUNTO DESCRITO INCLUYENDO LOS COLORES.

TRAMITANTE: ELIAS ANTONIO HAFFAR YACOUB



Insc. 2025-010170 del 01 DE OCTUBRE DE 2025**NOMBRE DE LA MARCA:** SINAPSIS**SOLICITADA POR:** CENTRO DE REHABILITACION SINAPSIS, C.A. Domicilio: AV. 108, MANZANA D CASA N° 19. URB. VALLES DE CAMORUCO. VALENCIA. ESTADO. CARABOBO País: VENEZUELA**EN CLASE:** 44**DESCRIPCIÓN DE ETIQUETA:** EL LOGOTIPO CONSISTE EN LA SILUETA DE UN MUÑECO DE COLOR ROJO SIMULANDO ESTAR FLEXIONADO. DEBAJO DE LA MISMA SE PUEDE OBSERVAR LA PALABRA "SINAPSIS" EN LETRAS MAYÚSCULAS CARACTERÍSTICAS DE COLOR NEGRO. ESTANDO LA PRIMERA LETRA "I" EN MINÚSCULA Y SIENDO LA ÚNICA DE COLOR ROJO. SE REIVINDICA LA PALABRA "SINAPSIS", DEL CONJUNTO DESCRITO INCLUYENDO LOS COLORES.**TRAMITANTE:** ELIAS ANTONIO HAFFAR YACCOUB**Insc. 2025-010173 del 01 DE OCTUBRE DE 2025****NOMBRE DE LA MARCA:** THE LOCAL EXPO 2025 BY LOCALNESS**SOLICITADA POR:** LOCALNESS C.A. Domicilio: CTRA CARRETERA VIEJA DE BARUTA CASA RESIDENCIAS EL BOSQUE ESCONDIDO NRO 1 URB SANTA INES CARACAS MIRANDA ZONA POSTAL 1080 País: VENEZUELA**EN CLASE:** 41**DESCRIPCIÓN DE ETIQUETA:** EL DISEÑO DE LA MARCA SE ENCUENTRA COMPUESTO EN SU PARTE CENTRAL POR EL TÉRMINO "LOCAL" ESCRITO EN UNA GRAFÍA ESPECIAL TIPO IMPRENTA, DE TRAZO GRUESO, EN MAYÚSCULA Y DE COLOR MARRÓN. SOBRE LA LETRA "L" SE ENCUENTRA EL TÉRMINO "THE" (EL/LA), ESCRITO EN UNA GRAFÍA TIPO IMPRENTA, DE TRAZO FINO, EN MAYÚSCULA SOSTENIDA Y EN COLOR MARRÓN. EN LA PARTE INFERIOR ENTRE LA SEGUNDA LÍNEA VERTICAL DE LA LETRA "A" Y LA SEGUNDA LETRA "L" DEL TÉRMINO "LOCAL", SE ENCUENTRAN LOS TÉRMINOS "EXPO" (EXPOSICIÓN) Y "2025", AMBOS ESCRITOS EN UNA GRAFÍA TIPO IMPRENTA, DE TRAZO FINO, EN MAYÚSCULA SOSTENIDA Y EN COLOR MARRÓN. INFERIOR A ESTOS DOS ÚLTIMOS TÉRMINOS, SE ENCUENTRA EL TÉRMINO "BY LOCALNESS", HACIENDO REFERENCIA A LA DENOMINACIÓN SOCIAL DEL TITULAR DE LA MARCA, ESCRITO EN UNA GRAFÍA TIPO IMPRENTA, DE TRAZO FINO, EN MAYÚSCULA SOSTENIDA SOLO EL TÉRMINO "LOCALNESS". ESCRITO EN MINÚSCULA Y EN CURSIVA SE ENCUENTRA ÚNICAMENTE EL TÉRMINO "BY" (POR), AMBOS EN COLOR NARANJA CLARO. TODO EL CONJUNTO SE ENCUENTRA DISPUESTO SOBRE UN FONDO DE COLOR BLANCO. SE REIVINDICA EL CONJUNTO DESCRITO.**TRAMITANTE:** AYALA CHERUBINI BEATRIZ CAROLINA**Insc. 2025-010186 del 01 DE OCTUBRE DE 2025****NOMBRE DE LA MARCA:** KE**SOLICITADA POR:** REPRESENTACIONES MGN 4004, C.A. Domicilio: CARACAS, DISTRITO CAPITAL País: VENEZUELA**EN CLASE:** 35**DESCRIPCIÓN DE ETIQUETA:** CONSISTE EN UNA SUPERFICIE CUADRANGULAR DE FONDO DE

COLOR NEGRO, EN CUYA REGIÓN CENTRAL SE FORMAN LAS LETRAS K Y E DEL TIPO DE MOLDE MAYÚSCULAS DE GRUESOS TRAZOS RECTOS Y DE COLOR BLANCO, DONDE LA LETRA E ESTÁ INVERTIDA Y POSEE UN PEQUEÑO SALIENTE AGUDO EN SU VÉRTICE SUPERIOR HACIA LA DERECHA. SE REIVINDICA AL CONJUNTO DESCRITO, SUS COLORES MENOS LO GENÉRICO.

TRAMITANTE: JORGE DELGADO

Insc. 2025-010195 del 01 DE OCTUBRE DE 2025

SOLICITADA POR: X.AI LLC Domicilio: 1450 PAGE MILL ROAD, PALO ALTO, CALIFORNIA 94304, ESTADOS UNIDOS DE AMÉRICA. País: ESTADOS UNIDOS DE AMÉRICA

EN CLASE: 42

DESCRIPCIÓN DE ETIQUETA: CONSISTE EN UN DISEÑO CIRCULAR, DE COLOR NEGRO, CON CORTES EN LA PARTE INFERIOR IZQUIERDA Y SUPERIOR DERECHA. DESDE LA PARTE ALTA DEL CORTE INFERIOR IZQUIERDO, UNA PROTUBERANCIA PUNTIAGUDA (COLOR NEGRO) SE EXTIENDE HACIA ABAJO Y A LA IZQUIERDA. DESDE LA PARTE BAJA DEL CORTE SUPERIOR DERECHO, PROTUBERANCIAS PUNTIAGUDAS (COLOR NEGRO) SE EXTIENDEN HACIA ABAJO Y A LA IZQUIERDA (CASI DIVIDIENDO EL CÍRCULO) Y HACIA ARRIBA Y A LA DERECHA. SE REIVINDICA EL CONJUNTO ANTERIORMENTE DESCRITO Y LOS COLORES ANTES MENCIONADOS.

TRAMITANTE: RAFAEL ERNESTO ORTIN PEROZO - MANUEL POLANCO FERNANDEZ - MARIA AUXILIADORA JURADO INFANTE - LUIS ALEJANDRO HENRIQUEZ - ANNET ANGULO CELIS - GUILLERMO ALBERTO LOPEZ ZAMBRANO



Insc. 2025-010197 del 01 DE OCTUBRE DE 2025

SOLICITADA POR: X.AI LLC Domicilio: 1450 PAGE MILL ROAD, PALO ALTO, CALIFORNIA 94304, ESTADOS UNIDOS DE AMÉRICA. País: ESTADOS UNIDOS DE AMÉRICA

EN CLASE: 42

TRAMITANTE: RAFAEL ERNESTO ORTIN PEROZO - MANUEL POLANCO FERNANDEZ - MARIA AUXILIADORA JURADO INFANTE - LUIS ALEJANDRO HENRIQUEZ - ANNET ANGULO CELIS - GUILLERMO ALBERTO LOPEZ ZAMBRANO

SUPERGROK

Insc. 2025-010199 del 01 DE OCTUBRE DE 2025

SOLICITADA POR: X.AI LLC Domicilio: 1450 PAGE MILL ROAD, PALO ALTO, CALIFORNIA 94304, ESTADOS UNIDOS DE AMÉRICA. País: ESTADOS UNIDOS DE AMÉRICA

EN CLASE: 42

TRAMITANTE: RAFAEL ERNESTO ORTIN PEROZO - MANUEL POLANCO FERNANDEZ - MARIA AUXILIADORA JURADO INFANTE - LUIS ALEJANDRO HENRIQUEZ - ANNET ANGULO CELIS - GUILLERMO ALBERTO LOPEZ ZAMBRANO

UNDERSTAND THE UNIVERSE

Insc. 2025-010201 del 01 DE OCTUBRE DE 2025

SOLICITADA POR: X.AI LLC Domicilio: 1450 PAGE MILL ROAD, PALO ALTO, CALIFORNIA 94304, ESTADOS UNIDOS DE AMÉRICA. País: ESTADOS UNIDOS DE AMÉRICA

EN CLASE: 42

TRAMITANTE: GUILLERMO ALBERTO LOPEZ ZAMBRANO

TO UNDERSTAND

Insc. 2025-010205 del 01 DE OCTUBRE DE 2025

SOLICITADA POR: X.AI LLC Domicilio: 1450 PAGE MILL ROAD, PALO ALTO, CALIFORNIA 94304, ESTADOS UNIDOS DE AMÉRICA. País: ESTADOS UNIDOS DE AMÉRICA

GORK**EN CLASE:** 42

TRAMITANTE: RAFAEL ERNESTO ORTIN PEROZO - MANUEL POLANCO FERNANDEZ - MARIA AUXILIADORA JURADO INFANTE - LUIS ALEJANDRO HENRIQUEZ - ANNET ANGULO CELIS - GUILLERMO ALBERTO LOPEZ ZAMBRANO

Insc. 2025-010208 del 01 DE OCTUBRE DE 2025

SOLICITADA POR: X.AI LLC Domicilio: 1450 PAGE MILL ROAD, PALO ALTO, CALIFORNIA 94304, ESTADOS UNIDOS DE AMÉRICA. País: ESTADOS UNIDOS DE AMÉRICA

**EN CLASE:** 42

DESCRIPCIÓN DE ETIQUETA: CONSISTE EN UN DIBUJO SIMPLE DE UN ROSTRO HUMANO, DELINEADO EN TRAZOS DE COLOR BLANCO, COMPUESTO POR UN CÍRCULO IRREGULAR CON ABERTURAS EN LA PARTE INFERIOR IZQUIERDA Y SUPERIOR DERECHA. LÍNEAS RECTAS DE COLOR BLANCO SE EXTIENDEN DESDE LA MITAD INFERIOR DEL CÍRCULO EN CADA ABERTURA. DENTRO DEL CÍRCULO HAY DOS PUNTOS DE COLOR BLANCO QUE REPRESENTAN LOS OJOS Y UN CÍRCULO IRREGULAR MÁS PEQUEÑO (DE COLOR BLANCO) QUE REPRESENTA UNA BOCA ABIERTA. TODAS LAS LÍNEAS TIENEN UN ASPECTO BORROSO, COMO SI ESTUVIERAN DIBUJADAS A MANO. TODO EL CONJUNTO ANTES DESCRITO ESTÁ SOBRE UN CUADRADO SÓLIDO DE COLOR NEGRO. SE REIVINDICA EL CONJUNTO ANTERIORMENTE DESCRITO Y LOS COLORES ANTES MENCIONADOS.

TRAMITANTE: RAFAEL ERNESTO ORTIN PEROZO - MANUEL POLANCO FERNANDEZ - MARIA AUXILIADORA JURADO INFANTE - LUIS ALEJANDRO HENRIQUEZ - ANNET ANGULO CELIS - GUILLERMO ALBERTO LOPEZ ZAMBRANO

Insc. 2025-010218 del 02 DE OCTUBRE DE 2025

SOLICITADA POR: ZUREGLAMINC, C.A. Domicilio: MUNICIPIO CHACAO, ESTADO MIRANDA País: VENEZUELA

ZUREGLAM**EN CLASE:** 44

TRAMITANTE: GERMAN JOSE MOLINA HERNANDEZ

Insc. 2025-010233 del 02 DE OCTUBRE DE 2025

NOMBRE DE LA MARCA: TOTÉMICA BEAUTY RITUAL

SOLICITADA POR: TOTÉMICA BEAUTY RITUAL ENTERPRISE LLC. Domicilio: 3390 NW 168th ST, Miami Gardens FL 33056. USA País: ESTADOS UNIDOS DE AMÉRICA

**EN CLASE:** 35

DESCRIPCIÓN DE ETIQUETA: SE DESCRIBE UN DISEÑO EN EL CUAL SE OBSERVA LA PALABRA TOTÉMICA EN LETRAS DE IGUAL FORMA Y TAMAÑO, DE TRAZO GRUESO, EN COLOR NEGRO, CON LA PARTICULARIDAD DE PRESENTAR EN LA LETRA E, TRES LÍNEAS HORIZONTALES PARALELAS Y ENCIMA DE ESTE DISEÑO, UNA FIGURA PEQUEÑA QUE EN SU PARTE INFERIOR ES REDONDA Y EN SU PARTE SUPERIOR ES LEVEMENTE PUNTIAGUDA, EN TRAZO DE COLOR

GRUESO EN COLOR NEGRO Y SU INTERIOR EN COLOR BLANCO. DEBAJO DE LA PALABRA INICIALMENTE DESCRITA, EN EL LADO DERECHO SE OBSERVAN LAS PALABRAS BEAUTY RITUAL, EN LETRAS DE IGUAL FORMA Y TAMAÑO, DE TRAZO FINO, EN COLOR NEGRO Y DE MENOR TAMAÑO CON RELACIÓN A LA PALABRA ANTERIOR. TODO LO ANTERIORMENTE DESCRITO SE ENCUENTRA SOBRE UN FONDO EN COLOR BLANCO. SE REIVINDICA EL CONJUNTO DESCRITO. BEAUTY: TRADUCCIÓN DEL IDIOMA INGLÉS: BELLEZA

TRAMITANTE: GONZALEZ ESCOBAR CASTOR JOSE - ROSSINI MARTIN NICOLAS - MONSERRAT SALAZAR CARMEN LUISA - NORBERTO APOLINAR YIBIRIN

Insc. 2025-010234 del 02 DE OCTUBRE DE 2025

NOMBRE DE LA MARCA: W WIN TOKEN INVESTMENTS

SOLICITADA POR: WIN GLOBAL VENTURES LLC Domicilio: THE GREEN 8 Piso Suite, Delaware, Estados Unidos País: ARGENTINA

EN CLASE: 42

DESCRIPCIÓN DE ETIQUETA: EL SIGNO QUE SE PRESENTA CONSISTE EN UN ISOLOGO EN EL CUAL SE LEE LA EXPRESION: WIN TOKEN INVESTMENTS DE FORMA HORIZONTAL, PRECEDIDA DE LA LETRA (W). LA PALABRA (WIN) ESTA REPRESENTADA CON LETRAS MAYUSCULAS EN UNA TIPOGRAFIA DE IMPRENTA, CLARA Y DEFINIDA, ES UN ANGLICISMO QUE SIGNIFICA (GANAR). LA LETRA (W) ESTÁ DISEÑADA EN UN ESTILO GEOMETRICO TRIDIMENSIONAL QUE GENERA UNA SENSACION DE VOLUMEN MEDIANTE LA COMBINACION DE TONOS GRISES DEGRADADOS. ESTE DEGRADADO COMIENZA CON UN GRIS MAS CLARO EN EL BORDE IZQUIERDO Y TRANSICIONA A UN TONO GRIS OSCURO EN EL CENTRO, REGRESANDO A UN GRIS CLARO EN EL BORDE DERECHO, GENERANDO UNA APARIENCIA ESTILIZADA DE LA LETRA (W). LAS PALABRAS (TOKEN) E (INVESTMENTS) TAMBIEN SON ANGLICISMOS Y SIGNIFICAN (FICHA) E (INVERSIONES) RESPECTIVAMENTE, SE PRESENTAN EN LETRAS MAYUSCULAS Y EN UNA TIPOGRAFIA UNIFORME, DE ESTILO RECTO Y SOLIDO. ESTAS PALABRAS ESTAN ALINEADAS HORIZONTALMENTE A LA DERECHA DE LA (W) ESTILIZADA, FORMANDO UNA COMPOSICION EQUILIBRADA Y SIMETRICA. ESTE DISEÑO BUSCA TRANSMITIR UNA IMAGEN MODERNA Y PROFESIONAL, ALINEADA CON LOS VALORES DE INNOVACION Y SOLIDEZ DE LA MARCA.

TRAMITANTE: GARCIA TORRES HERNAN JESÚS



Insc. 2025-010239 del 02 DE OCTUBRE DE 2025

NOMBRE DE LA MARCA: RTVE PLAY

SOLICITADA POR: CORPORACION DE RADIO Y TELEVISION ESPAÑOLA, SOCIEDAD ANONIMA, S.M.E. (CRTVE) Domicilio: POZUELO DE ALARCÓN, MADRID País: ESPAÑA

EN CLASE: 38

DESCRIPCIÓN DE ETIQUETA: CONSISTE EN UNA ETIQUETA CUADRADA DE FONDO BLANCO EN LA CUAL SE DISPONE UN DISEÑO, COMPUESTO POR DOS PALABRAS DE TEXTO ORGANIZADAS EN DOS NIVELES. LA PRIMERA PALABRA, 'RTVE' (PARTE DEL NOMBRE DE MI MANDANTE), DE TAMAÑO PEQUEÑO, SE ENCUENTRA EN LA PARTE SUPERIOR IZQUIERDA. ESTÁ ESCRITA EN LETRAS MINÚSCULAS DE COLOR NARANJA, CON UN LEVE DEGRADADO EN LAS LETRAS, DE TRAZO FINO Y REGULAR, CON LAS ESQUINAS LIGERAMENTE REDONDEADAS. LA SEGUNDA PALABRA, 'PLAY' (JUGAR), SE UBICA DEBAJO Y LIGERAMENTE HACIA LA DERECHA DE LA PRIMERA PALABRA, EN UN TAMAÑO SIGNIFICATIVAMENTE MAYOR. ESTÁ ESCRITA EN LETRAS



MINÚSCULAS DE COLOR NARANJA, PRESENTANDO UN DEGRADADO QUE VA DESDE UN NARANJA OSCURO EN EL LADO IZQUIERDO HACIA UN NARANJA MÁS CLARO EN EL LADO DERECHO DE LAS LETRAS. CARACTERIZADA DE TRAZO GRUESO, CON ESQUINAS MARCADAMENTE REDONDEADAS. SE REIVINDICA EL CONJUNTO DESCRITO CON SUS COLORES.

TRAMITANTE: FRANKLIN HOET LINARES - ALONSO BRICEÑO DELFINA - MARIA MILAGROS NEBREDAS - PATRICIA HOET DE LIMBOURG - ALICIA MOLERO MORAN - MATIAS PEREZ IRAZABAL - JOAQUIN IGNACIO NUÑEZ LANDAEZ

Insc. 2025-010253 del 02 DE OCTUBRE DE 2025

SOLICITADA POR: COINBASE, INC. Domicilio: CALIFORNIA, ESTADOS UNIDOS DE AMÉRICA País: ESTADOS UNIDOS DE AMÉRICA

BASE CHAIN

EN CLASE: 35

TRAMITANTE: RAFAEL ERNESTO ORTIN PEROZO - MANUEL POLANCO FERNANDEZ - TERRERO PLANCHART MARIA ELENA - MARIA AUXILIADORA JURADO INFANTE - LUIS ALEJANDRO HENRIQUEZ - ANNET ANGULO CELIS - GUILLERMO ALBERTO LOPEZ ZAMBRANO

Insc. 2025-010254 del 02 DE OCTUBRE DE 2025

SOLICITADA POR: COINBASE, INC. Domicilio: CALIFORNIA, ESTADOS UNIDOS DE AMÉRICA País: ESTADOS UNIDOS DE AMÉRICA

BASE CHAIN

EN CLASE: 42

TRAMITANTE: RAFAEL ERNESTO ORTIN PEROZO - MANUEL POLANCO FERNANDEZ - TERRERO PLANCHART MARIA ELENA - MARIA AUXILIADORA JURADO INFANTE - LUIS ALEJANDRO HENRIQUEZ - ANNET ANGULO CELIS - GUILLERMO ALBERTO LOPEZ ZAMBRANO

Insc. 2025-010256 del 03 DE OCTUBRE DE 2025

NOMBRE DE LA MARCA: TODOMARKA

SOLICITADA POR: NOMNON NAVARRO ANTUAN JOSE Domicilio: AVENIDA DANIEL OCTAVIO CAMEJO, CASA NRO. 169, CONJUNTO RESIDENCIAL AQUAVILLAS A, PUERTO LA CRUZ, ANZOÁTEGUI País: VENEZUELA

EN CLASE: 35

DESCRIPCIÓN DE ETIQUETA: CONSISTE EN UNA ETIQUETA SOBRE UN FONDO BLANCO CONFORMADO POR LA PALABRA "TODOMARKA" EN DONDE LA PALABRA "TODO" SE MUESTRA EN COLOR NEGRO EN TIPO DE LETRA DE MOLDE DE TAMAÑO MINÚSCULA Y DEBAJO LA PALABRA "MARKA" ESCRITA EN COLOR ANARANJADO EN LETRA MINÚSCULA EN TIPO DE MOLDE EN DONDE. SE REIVINDICAN LOS COLORES, DISEÑOS Y FORMAS.

TRAMITANTE: NOMNON NAVARRO ANTUAN JOSE



Insc. 2025-010259 del 03 DE OCTUBRE DE 2025

NOMBRE DE LA MARCA: G NET INTERNET + TV

SOLICITADA POR: PIÑA BASTIDAS LUIS Domicilio: BARQUISIMETO, ESTADO LARA. País: VENEZUELA, PINEDA PIÑA JUAN Domicilio: BARQUISIMETO, ESTADO LARA. País: VENEZUELA, FAGRE NAIM ELI Domicilio: TUCUPITA, DELTA AMACURO. País: VENEZUELA



EN CLASE: 38

DESCRIPCIÓN DE ETIQUETA: LA PRESENTE ETIQUETA ESTA FORMADA POR UN CIRCULO DE COLOR AZUL EN SU CONTENIDO CUATRO LINEAS ONDOLUDAS MUY FINAS EN COLOR BLANCO Y EN SU CENTRO LA LETRA G EN MAYUSCULA EN TRAZO GRUESO EN MAYUSCULA SEGUIDAMENTE LA PALABRA NET EN MINUSCULA TIPO MOLDE EN COLOR GRIS ABAJO DE ESTAS LAS PALABRAS INTERNET + TV ESCRITAS EN COLOR AZUL SE REVINDICA EL CONJUNTO DESCRITO MAS LOS COLORES MENCIONADOS NO SE REVINDICA LAS PALABRAS INERNET + TV.

TRAMITANTE: PINEDA PIÑA JUAN

Insc. 2025-010274 del 03 DE OCTUBRE DE 2025

SOLICITADA POR: ELITE PADEL CENTER,C.A Domicilio: AV EL PLACER CON AVENIDA LIBERTADOR CASA NRO S/N SECTOR LA MENDERA CABUDARE LARA. País: VENEZUELA

ELITE PADEL

EN CLASE: 41

TRAMITANTE: GARCIA SANCHEZ HECTOR LUIS

Insc. 2025-010275 del 03 DE OCTUBRE DE 2025

SOLICITADA POR: FEDERACION VENEZOLANA DE GOLF Domicilio: AV. EUGENIO MENDOZA EDIF IASA PISO MEZZANINA OF M02 URB. LA CASTELLANA CARACAS (CHACAO) MIRANDA. País: VENEZUELA

VENGOLF

EN CLASE: 35

TRAMITANTE: FELIPE ALBERTO ALIRIO RODRIGUEZ ULPINO

Insc. 2025-010276 del 03 DE OCTUBRE DE 2025

SOLICITADA POR: FEDERACION VENEZOLANA DE GOLF Domicilio: AV. EUGENIO MENDOZA EDIF IASA PISO MEZZANINA OF M02 URB. LA CASTELLANA CARACAS (CHACAO) MIRANDA. País: VENEZUELA

VENGOLF

EN CLASE: 41

TRAMITANTE: FELIPE ALBERTO ALIRIO RODRIGUEZ ULPINO

Insc. 2025-010278 del 03 DE OCTUBRE DE 2025

SOLICITADA POR: JUNIPER NETWORKS, INC. Domicilio: 1133 Innovation Way, Sunnyvale, California, 94089 País: ESTADOS UNIDOS DE AMÉRICA

MARVIS

EN CLASE: 42

TRAMITANTE: DANA RUTH BENTATA - JOSE JAVIER BRIZ - BENTATA KAREL - BEYER, ANETTE M

Insc. 2025-010300 del 06 DE OCTUBRE DE 2025

SOLICITADA POR: SOUBJI ANTONIO RABBAT SABE Domicilio: MARACAY - ESTADO ARAGUA País: VENEZUELA, KARIM RICARDO RABBAT SABE Domicilio: MARACAY, ESTADO ARAGUA País: VENEZUELA

OMEGA HOME

EN CLASE: 35

TRAMITANTE: REYES URBINA LUISA NATACHA - ALVAREZ HERNANDEZ MITCHELLE J - HILDANIA PANIZ PEREIRA - CARRASCOSA URQUIJO CARLOS FELIPE - ALCALA GUTIERREZ EUCARIS DEL CARMEN

Insc. 2025-010301 del 06 DE OCTUBRE DE 2025

SOLICITADA POR: DERMATO NOVA, C.A. Domicilio: CR CACHAMAY CON CALLE ARO, C.C. BABILONIA, NIVEL PB, LOCAL PB 10, SECTOR ALTAVISTA, CIUDAD GUAYANA, BOLIVAR País: VENEZUELA

DERMATO NOVA**EN CLASE:** 41**TRAMITANTE:** MILFRA DEL VALLE BLANCO CHOPITE**Insc. 2025-010321 del 06 DE OCTUBRE DE 2025**

NOMBRE DE LA MARCA: UVH UNIVERSIDAD VENEZOLANA DE LOS HIDROCARBUROS

SOLICITADA POR: UNIVERSIDAD VENEZOLANA DE LOS HIDROCARBUROS Domicilio: Miranda, av principal del hatillo con calle los angeles, edif universidad venezolana de los hidrocarburos, piso 1 oficina principal urb la tahona. País: VENEZUELA

EN CLASE: 41

DESCRIPCIÓN DE ETIQUETA: CONSISTE EN UNA ETOQUETA DE FONDO COLOR BLANCO, EN LA CUAL SE OBSERVA EN PRIMER PLANO UNAS FRANJAS ,5 EN TOTAL DE COLOR ROJO Y TRAZO GRUESO, QUE ASEMEJAN LAS SIGLAS UVH, EN LA PARTE INFERIOR CENTRAL SE ENCUENTRA DE GRAN TAMAÑO EL NOMBRE UNIVERSIDAD EN LETRA MODEL TRAZO GRUESO Y COLOR NEGRO, EN LA PARTE DE ABAJO VENEZOLANA DE EN TAMAÑO MEDIO LETRA MOLDE TRAZO GRUESO COLOR NEGRO Y DEBAJO DE ESTA LOS HIDROCARBUROS, TAMAÑO MENOR LETRA MOLDE COLOR NEGRO Y TRAZO GRUESO.

TRAMITANTE: CELIA BEJARANO**Insc. 2025-010328 del 06 DE OCTUBRE DE 2025**

NOMBRE DE LA MARCA: SALA DE DESPECHO

SOLICITADA POR: COMERCIALIZADORA VNA, S.A. DE C.V. Domicilio: Avenida Royal Country Num. Ext. 4650 Num. Int. Piso 20, Puerta de Hierro, Zapopan, Jalisco, 45116. País: MÉXICO

EN CLASE: 43

DESCRIPCIÓN DE ETIQUETA: EL SIGNO SOLICITADO CONSISTE EN UN DISEÑO CONFORMADO POR LOS SIGUIENTES ELEMENTOS: SE APRECIA EL TERMINO SALA DE DESPECHO ESCRITA EN LETRA DE MOLDE, POSICIONADA HORIZONTALMENTE, MAYÚSCULA, DE COLOR AMARILLO, DE DELINEADO NEGRO, CON SOMBREADO COLOR NEGRO, SIENDO QUE DESPECHO SE ENCUENTRA EN LA PARTE INFERIOR DEL TÉRMINO SALA DE.

SE REIVINDICA EL SIGNO EN SU CONJUNTO Y LOS COLORES DESCRITOS Y NO ASÍ LOS TÉRMINOS O ELEMENTOS DE FORMA AISLADA O INDIVIDUALMENTE QUE RESULTEN GENÉRICOS O DESCRIPTIVOS.

TRAMITANTE: MANUEL ANTONIO RODRIGUEZ - ANTEQUERA H. RICARDO ALBERTO - MONTIEL SALAS MARIA ANA - ANTEQUERA H. RICARDO ENRIQUE - MARIA R. RUGGIERO G.

SALA DE DESPECHO**Insc. 2025-010329 del 06 DE OCTUBRE DE 2025**

NOMBRE DE LA MARCA: SDD

SOLICITADA POR: COMERCIALIZADORA VNA, S.A. DE C.V. Domicilio: Avenida Royal Country Num. Ext. 4650 Num. Int. Piso 20, Puerta de Hierro, Zapopan, Jalisco, 45116. País: MÉXICO

SDD

EN CLASE: 41

DESCRIPCIÓN DE ETIQUETA: EL SIGNO SOLICITADO CONSISTE EN UN DISEÑO CONFORMADO POR LOS SIGUIENTES ELEMENTOS: SE APRECIA LAS LETRAS SDD ESCRITA EN LETRA DE MOLDE, POSICIONADA HORIZONTALMENTE, MAYÚSCULA, DE COLOR AMARILLO, DE DELINEADO NEGRO, CON SOMBREADO COLOR NEGRO.

SE REIVINDICA EL SIGNO EN SU CONJUNTO Y LOS COLORES DESCRITOS Y NO ASÍ LOS TÉRMINOS O ELEMENTOS DE FORMA AISLADA O INDIVIDUALMENTE QUE RESULTEN GENÉRICOS O DESCRIPTIVOS.

TRAMITANTE: MANUEL ANTONIO RODRIGUEZ - ANTEQUERA H. RICARDO ALBERTO - MONTIEL SALAS MARIA ANA - ANTEQUERA H. RICARDO ENRIQUE - MARIA R. RUGGIERO G.

Insc. 2025-010330 del 06 DE OCTUBRE DE 2025

NOMBRE DE LA MARCA: SDD

SOLICITADA POR: COMERCIALIZADORA VNA, S.A. DE C.V. Domicilio: Avenida Royal Country Num. Ext. 4650 Num. Int. Piso 20, Puerta de Hierro, Zapopan, Jalisco, 45116. País: MÉXICO



EN CLASE: 43

DESCRIPCIÓN DE ETIQUETA: EL SIGNO SOLICITADO CONSISTE EN UN DISEÑO CONFORMADO POR LOS SIGUIENTES ELEMENTOS: SE APRECIA LAS LETRAS SDD ESCRITA EN LETRA DE MOLDE, POSICIONADA HORIZONTALMENTE, MAYÚSCULA, DE COLOR AMARILLO, DE DELINEADO NEGRO, CON SOMBREADO COLOR NEGRO.

SE REIVINDICA EL SIGNO EN SU CONJUNTO Y LOS COLORES DESCRITOS Y NO ASÍ LOS TÉRMINOS O ELEMENTOS DE FORMA AISLADA O INDIVIDUALMENTE QUE RESULTEN GENÉRICOS O DESCRIPTIVOS.

TRAMITANTE: MANUEL ANTONIO RODRIGUEZ - ANTEQUERA H. RICARDO ALBERTO - MONTIEL SALAS MARIA ANA - ANTEQUERA H. RICARDO ENRIQUE - MARIA R. RUGGIERO G.

Insc. 2025-010336 del 07 DE OCTUBRE DE 2025

NOMBRE DE LA MARCA: MONTEBIANCO GELATERÍA

SOLICITADA POR: LA GELATERIA MB, C.A. Domicilio: CAR 5 ENTRE CALLES 5 Y 6, BARQUISIMETO ESTADO LARA País: VENEZUELA



EN CLASE: 35

DESCRIPCIÓN DE ETIQUETA: EL SIGNO QUE SE PRESENTA A CONTINUACIÓN ES LA REPRESENTACIÓN GRÁFICA CONFORMADA POR LA PALABRA «MONTEBIANCO» Y LA PALABRA EN ITALIANO «GELATERIA», LA CUAL, TRADUCIDA AL IDIOMA CASTELLANO SIGNIFICA «HELADERÍA». AMBAS PALABRAS SE ENCUENTRAN ESCRITAS EN LETRAS MINÚSCULAS, DE MOLDE, DE COLOR MARRÓN PANTONE #551900, DE TRAZOS GRUESOS, CON UNA TIPOGRAFIA ESPECIAL, LA TIPOGRAFÍA DE LA PALABRA «MONTEBIANCO» ES CALIGNA, Y LA TIPOGRAFIA DE LA PALABRA «GELATERIA» ES ARCIFORM, POSICIONADA DE FORMA HORIZONTAL, UNA SOBRE OTRA. TODO EL LOGO SE ENCUENTRA POSICIONADO SOBRE UN FONDO DE COLOR BLANCO. SE REIVINDICA EL CONJUNTO DESCRITO EN SU TOTALIDAD, ASÍ COMO LA COMBINACIÓN DE LOS COLORES MARRÓN PANTONE #551900 Y BLANCO. SIN REIVINDICAR NINGÚN ELEMENTO QUE, DE FORMA AISLADA, PUEDA SER CONSIDERADO GENÉRICO O DESCRIPTIVO EN LA CLASE SOLICITADA. NO SE REIVINDICA PROTECCIÓN ESPECÍFICAMENTE SOBRE EL TÉRMINO «GELATERIA».

TRAMITANTE: TREVISO GIORGIO ALESSANDRO

Insc. 2025-010343 del 07 DE OCTUBRE DE 2025

SOLICITADA POR: DOMINO'S IP HOLDER LLC Domicilio: Ann Arbor, Michigan País: ESTADOS UNIDOS DE AMÉRICA

DOMMINO'S**EN CLASE:** 35

TRAMITANTE: FRANKLIN HOET LINARES - ALONSO BRICEÑO DELFINA - FRANCISCO CASTILLO-GARCIA - MARIA MILAGROS NEBREDA - PATRICIA HOET DE LIMBOURG

Insc. 2025-010346 del 07 DE OCTUBRE DE 2025

SOLICITADA POR: DOMINO'S IP HOLDER LLC Domicilio: Ann Arbor, Michigan País: ESTADOS UNIDOS DE AMÉRICA

EN CLASE: 35

DESCRIPCIÓN DE ETIQUETA: CONSISTE EN UNA ETIQUETA CUADRADA CON FONDO BLANCO. EN EL CENTRO DE ESTA SE DISPONE UNA FIGURA GEOMÉTRICA SIMPLE, DE UN CUADRADO DE COLOR NEGRO. TIENE DOS DE SUS ESQUINAS CLARAMENTE DEFINIDAS Y EN ÁNGULO RECTO. LAS ESQUINAS SUPERIOR E INFERIOR DERECHA DEL CUADRADO ESTÁN LIGERAMENTE REDONDEADAS, LO QUE LE DA UNA APARIENCIA ASIMÉTRICA PERO SUAVE EN ESAS ZONAS. EN EL CENTRO EXACTO DE ESTE CUADRADO NEGRO, SE ENCUENTRA UN CÍRCULO PERFECTO DE COLOR BLANCO. ESTE CÍRCULO ES DE TAMAÑO PEQUEÑO EN COMPARACIÓN CON EL CUADRADO, PERO SUFICIENTEMENTE GRANDE PARA SER CLARAMENTE VISIBLE Y CONSTITUIR UN ELEMENTO CENTRAL DEL DISEÑO. SE REIVINDICA EL CONJUNTO DESCRITO CON SUS COLORES.

TRAMITANTE: FRANKLIN HOET LINARES - ALONSO BRICEÑO DELFINA - FRANCISCO CASTILLO-GARCIA - MARIA MILAGROS NEBREDA - PATRICIA HOET DE LIMBOURG

Insc. 2025-010347 del 07 DE OCTUBRE DE 2025

SOLICITADA POR: DOMINO'S IP HOLDER LLC Domicilio: Ann Arbor, Michigan País: ESTADOS UNIDOS DE AMÉRICA

EN CLASE: 43

DESCRIPCIÓN DE ETIQUETA: CONSISTE EN UNA ETIQUETA CUADRADA CON FONDO BLANCO. EN EL CENTRO DE ESTA SE DISPONE UNA FIGURA GEOMÉTRICA SIMPLE, DE UN CUADRADO DE COLOR NEGRO. TIENE DOS DE SUS ESQUINAS CLARAMENTE DEFINIDAS Y EN ÁNGULO RECTO. LAS ESQUINAS SUPERIOR E INFERIOR DERECHA DEL CUADRADO ESTÁN LIGERAMENTE REDONDEADAS, LO QUE LE DA UNA APARIENCIA ASIMÉTRICA PERO SUAVE EN ESAS ZONAS. EN EL CENTRO EXACTO DE ESTE CUADRADO NEGRO, SE ENCUENTRA UN CÍRCULO PERFECTO DE COLOR BLANCO. ESTE CÍRCULO ES DE TAMAÑO PEQUEÑO EN COMPARACIÓN CON EL CUADRADO, PERO SUFICIENTEMENTE GRANDE PARA SER CLARAMENTE VISIBLE Y CONSTITUIR UN ELEMENTO CENTRAL DEL DISEÑO. SE REIVINDICA EL CONJUNTO DESCRITO CON SUS COLORES.

TRAMITANTE: FRANKLIN HOET LINARES - ALONSO BRICEÑO DELFINA - FRANCISCO CASTILLO-GARCIA - MARIA MILAGROS NEBREDA - PATRICIA HOET DE LIMBOURG

Insc. 2025-010350 del 07 DE OCTUBRE DE 2025

SOLICITADA POR: DOMINO'S IP HOLDER LLC Domicilio: Ann Arbor, Michigan País: ESTADOS UNIDOS DE AMÉRICA

EN CLASE: 35

DESCRIPCIÓN DE ETIQUETA: CONSISTE EN UNA ETIQUETA CUADRADA CON FONDO BLANCO. EN EL CENTRO DE ESTA SE DISPONE UNA FIGURA GEOMÉTRICA SIMPLE, DE UN CUADRADO DE COLOR NEGRO. TIENE DOS DE SUS ESQUINAS CLARAMENTE DEFINIDAS Y EN ÁNGULO RECTO. LAS ESQUINAS SUPERIOR E INFERIOR IZQUIERDA DEL CUADRADO ESTÁN LIGERAMENTE REDONDEADAS, LO QUE LE DA UNA APARIENCIA ASIMÉTRICA PERO SUAVE EN ESA ZONA. EN EL INTERIOR DE ESTE CUADRADO NEGRO, SE ENCUENTRAN DOS CÍRCULOS PERFECTOS DE COLOR BLANCO. EL PRIMER CÍRCULO ESTÁ UBICADO EN LA PARTE SUPERIOR IZQUIERDA DEL CUADRADO. EL SEGUNDO CÍRCULO ESTÁ UBICADO EN LA PARTE INFERIOR DERECHA DEL CUADRADO. AMBOS CÍRCULOS SON DE IGUAL TAMAÑO, RELATIVAMENTE PEQUEÑOS EN COMPARACIÓN CON EL CUADRADO, Y ESTÁN DISPUESTOS DIAGONALMENTE. SE REIVINDICA EL CONJUNTO DESCRITO CON SUS COLORES.

TRAMITANTE: FRANKLIN HOET LINARES - ALONSO BRICEÑO DELFINA - FRANCISCO CASTILLO-GARCIA - MARIA MILAGROS NEBREDAS - PATRICIA HOET DE LIMBOURG

**Insc. 2025-010351 del 07 DE OCTUBRE DE 2025**

SOLICITADA POR: DOMINO'S IP HOLDER LLC Domicilio: Ann Arbor, Michigan País: ESTADOS UNIDOS DE AMÉRICA

EN CLASE: 43

DESCRIPCIÓN DE ETIQUETA: CONSISTE EN UNA ETIQUETA CUADRADA CON FONDO BLANCO. EN EL CENTRO DE ESTA SE DISPONE UNA FIGURA GEOMÉTRICA SIMPLE, DE UN CUADRADO DE COLOR NEGRO. TIENE DOS DE SUS ESQUINAS CLARAMENTE DEFINIDAS Y EN ÁNGULO RECTO. LAS ESQUINAS SUPERIOR E INFERIOR IZQUIERDA DEL CUADRADO ESTÁN LIGERAMENTE REDONDEADAS, LO QUE LE DA UNA APARIENCIA ASIMÉTRICA PERO SUAVE EN ESA ZONA. EN EL INTERIOR DE ESTE CUADRADO NEGRO, SE ENCUENTRAN DOS CÍRCULOS PERFECTOS DE COLOR BLANCO. EL PRIMER CÍRCULO ESTÁ UBICADO EN LA PARTE SUPERIOR IZQUIERDA DEL CUADRADO. EL SEGUNDO CÍRCULO ESTÁ UBICADO EN LA PARTE INFERIOR DERECHA DEL CUADRADO. AMBOS CÍRCULOS SON DE IGUAL TAMAÑO, RELATIVAMENTE PEQUEÑOS EN COMPARACIÓN CON EL CUADRADO, Y ESTÁN DISPUESTOS DIAGONALMENTE. SE REIVINDICA EL CONJUNTO DESCRITO CON SUS COLORES.

TRAMITANTE: FRANKLIN HOET LINARES - ALONSO BRICEÑO DELFINA - FRANCISCO CASTILLO-GARCIA - MARIA MILAGROS NEBREDAS - PATRICIA HOET DE LIMBOURG

**Insc. 2025-010358 del 07 DE OCTUBRE DE 2025**

SOLICITADA POR: INSTITUTO CLÍNICO LA FLORIDA, C.A. Domicilio: AV. LOS SAMANES, FINAL NORTE, EDIF. INSTITUTO CLÍNICO LA FLORIDA. MUNICIPIO LIBERTADOR. CARACAS. DISTRITO CAPITAL. País: VENEZUELA

EN CLASE: 42

TRAMITANTE: DIEGO CARRASQUEL DOTZAUER

LA FLORIDA INSTITUTO CLINICO

Insc. 2025-010364 del 07 DE OCTUBRE DE 2025**NOMBRE DE LA MARCA:** CORE**SOLICITADA POR:** THE CORE CLUB 212, C.A. Domicilio: CARACAS, VENEZUELA País: VENEZUELA**EN CLASE:** 35

DESCRIPCIÓN DE ETIQUETA: LA ETIQUETA CONSISTE EN UN RECTÁNGULO DE FONDO COLOR NEGRO DENTRO DE LA CUAL SE OBSERVA LA PALABRA -CORE- (CENTRO) EN UNA GRAFÍA TIPO IMPRENTA, DE TRAZO SEMI GRUESO Y EN MAYÚSCULA SOSTENIDA, CON LIGERA SEPARACIÓN ENTRE CADA UNA DE SUS LETRAS, CON LAS SIGUIENTES PARTICULARIDADES: LA PRIMERA Y LA ÚLTIMA LETRA -C- Y -E- SON COLOR BLANCO. LA SEGUNDA LETRA -O- ES DE COLOR GRIS Y SE OBSERVA JUSTO DEBAJO UNA LÍNEA TAMBIÉN DE TRAZO GRUESO Y DE COLOR GRIS. MIENTRAS QUE TERCERA LETRA -R- ES DE TRAZO GRUESO COLOR BLANCO Y SE OBSERVA JUSTO ENCIMA UNA LÍNEA TAMBIÉN DE TRAZO GRUESO Y DE COLOR BLANCO. SE REIVINDICA EL CONJUNTO DESCRITO.

TRAMITANTE: AYALA CHERUBINI BEATRIZ CAROLINA - RONCAYOLO MEDINA MARIA EUGENIA - NAVA HERNANDEZ SAMANTHA ELIBETH

**Insc. 2025-010365 del 07 DE OCTUBRE DE 2025****NOMBRE DE LA MARCA:** THE CORE CLUB**SOLICITADA POR:** THE CORE CLUB 212, C.A. Domicilio: CARACAS, VENEZUELA País: VENEZUELA**EN CLASE:** 41

DESCRIPCIÓN DE ETIQUETA: LA ETIQUETA CONSISTE EN UN CÍRCULO DE FONDO COLOR NEGRO DENTRO DEL CUAL SE PUEDE OBSERVAR UN CÍRCULO DE MENOR TAMAÑO, DE TRAZO GRUESO Y DE COLOR GRIS Y JUSTO DEBAJO SE OBSERVA UNA LÍNEA RECTA DE TRAZO GRUESO Y DE COLOR GRIS. EN LA PARTE INFERIOR CENTRAL SE OBSERVA LA FRASE -THE CORE CLUB- (EL CLUB DEL CENTRO) EN UNA GRAFÍA TIPO IMPRENTA, DE TRAZO GRUESO, EN MAYÚSCULA SOSTENIDA Y DE COLOR NEGRO

TRAMITANTE: AYALA CHERUBINI BEATRIZ CAROLINA - RONCAYOLO MEDINA MARIA EUGENIA - NAVA HERNANDEZ SAMANTHA ELIBETH

**Insc. 2025-010366 del 07 DE OCTUBRE DE 2025****NOMBRE DE LA MARCA:** CORE**SOLICITADA POR:** THE CORE CLUB 212, C.A. Domicilio: CARACAS, VENEZUELA País: VENEZUELA**EN CLASE:** 44

DESCRIPCIÓN DE ETIQUETA: LA ETIQUETA CONSISTE EN UN RECTÁNGULO DE FONDO COLOR NEGRO DENTRO DE LA CUAL SE OBSERVA LA PALABRA -CORE- (CENTRO) EN UNA GRAFÍA TIPO IMPRENTA, DE TRAZO SEMI GRUESO Y EN MAYÚSCULA SOSTENIDA, CON LIGERA SEPARACIÓN ENTRE CADA UNA DE SUS LETRAS, CON LAS SIGUIENTES PARTICULARIDADES: LA PRIMERA Y LA ÚLTIMA LETRA -C- Y -E- SON COLOR BLANCO. LA SEGUNDA LETRA -O- ES DE COLOR GRIS Y SE OBSERVA JUSTO DEBAJO UNA LÍNEA TAMBIÉN DE TRAZO GRUESO Y DE COLOR GRIS. MIENTRAS QUE TERCERA LETRA -R- ES DE TRAZO GRUESO COLOR BLANCO Y SE OBSERVA JUSTO ENCIMA UNA LÍNEA TAMBIÉN DE TRAZO GRUESO Y DE COLOR BLANCO. SE REIVINDICA EL CONJUNTO DESCRITO.

TRAMITANTE: AYALA CHERUBINI BEATRIZ CAROLINA - RONCAYOLO MEDINA MARIA EUGENIA - NAVA HERNANDEZ SAMANTHA ELIBETH



Insc. 2025-010367 del 07 DE OCTUBRE DE 2025**SOLICITADA POR:** THE CORE CLUB 212, C.A. Domicilio: CARACAS, VENEZUELA País: VENEZUELA**EN CLASE:** 45

DESCRIPCIÓN DE ETIQUETA: LA ETIQUETA CONSISTE EN UN CÍRCULO DE FONDO COLOR NEGRO DENTRO DEL CUAL SE PUEDE OBSERVAR UN CÍRCULO DE MENOR TAMAÑO, DE TRAZO GRUESO Y DE COLOR GRIS Y JUSTO DEBAJO SE OBSERVA UNA LÍNEA RECTA DE TRAZO GRUESO Y DE COLOR GRIS. SE REIVINDICA EL CONJUNTO DESCRITO.

TRAMITANTE: AYALA CHERUBINI BEATRIZ CAROLINA - RONCAYOLO MEDINA MARIA EUGENIA - NAVA HERNANDEZ SAMANTHA ELIBETH

**Insc. 2025-010369 del 07 DE OCTUBRE DE 2025****NOMBRE DE LA MARCA:** EMPRENDE CON RIDERY R

SOLICITADA POR: RIDERY LLC Domicilio: 175 SW, 7 ST, MIAMI, FLORIDA. ESTADOS UNIDOS. 33130 País: ESTADOS UNIDOS DE AMÉRICA

EN CLASE: 35

DESCRIPCIÓN DE ETIQUETA: LA ETIQUETA CONSISTE EN UN RECTANGULO DE FONDO COLOR NEGRO, DENTRO DE LA CUAL SE PUEDE OBSERVAR: DEL LADO IZQUIERDO DE LA ETIQUETA, SOBRE EL FONDO NEGRO, SE OBSERVAN CUATRO CUADRANTES DISPUESTOS DE FORMA SIMETRICA. EL CUADRANTE SUPERIOR IZQUIERDO ES DE FONDO VERDE AGUAMARINA Y EN COLOR BLANCO SE OBSERVA LA FIGURA DE UNA LETRA -R-. EL CUADRANTE SUPERIOR DERECHO ES DE FONDO COLOR MORADO Y EN COLOR BLANCO SE OBSERVA UNA FIGURA QUE DIBUJA LA FORMA DE UN CARRO VISTO DESDE EL FRENTE. EL CUADRANTE INFERIOR IZQUIERDO ES DE FONDO AZUL MARINO Y EN COLOR BLANCO SE OBSERVA UNA FIGURA QUE DIBUJA LA FORMA DE UNA MOTOCICLETA VISTA DE PERFIL. EL CUADRANTE INFERIOR DERECHO ES DE COLOR ROSADO Y EN COLOR BLANCO SE DIBUJA UNA FIGURA DE LINEAS CURVAS Y DE TRAZO FINO QUE SIMBOLIZA UN BOMBILLO PRENDIDO. DEL LADO DERECHO SE OBSERVA LA FRASE, -EMPRENDE CON RIDERY- CADA PALABRA EN CADA LINEA DISTINTA. LA PRIMERA -EMPRENDE- ES DE TRAZO MEDIO GRUESO Y DE FONDO COLOR BLANCO. JUSTO DEBAJO SE OBSERVA LA PREPOSICIÓN -CON- DE FONDO COLOR BLANCO, SEGUIDO DE TRES FIGURAS QUE SE ASEMEJAN A UNA FLECHAS CUYA PUNTA APUNTA AL LADO DERECHO Y DE FONDO COLOR ROSADO. FINALMENTE, JUSTO DEBAJO SE OBSERVA LA PALABRA DE FANTASIA -RIDERY- DE FONDO COLOR VERDE AGUA MARINA. SE REVINDICA EL CONJUNTO DESCRITO MAS NO LOS TÉRMINOS GENERICOS Y DE USO COMÚN.

TRAMITANTE: AYALA CHERUBINI BEATRIZ CAROLINA - NAVA HERNANDEZ SAMANTHA ELIBETH - VILERA BOLAÑO GUSTAVO ANDRES - BALDO AYALA MARIA IGNACIA - CHAVES FILIZZOLA ANNA GABRIELA

**Insc. 2025-010370 del 07 DE OCTUBRE DE 2025****NOMBRE DE LA MARCA:** EMPRENDE CON RIDERY R

SOLICITADA POR: RIDERY LLC Domicilio: 175 SW, 7 ST, MIAMI, FLORIDA. ESTADOS UNIDOS. 33130 País: ESTADOS UNIDOS DE AMÉRICA



EN CLASE: 39

DESCRIPCIÓN DE ETIQUETA: LA ETIQUETA CONSISTE EN UN RECTANGULO DE FONDO COLOR NEGRO, DENTRO DE LA CUAL SE PUEDE OBSERVAR: DEL LADO IZQUIERDO DE LA ETIQUETA, SOBRE EL FONDO NEGRO, SE OBSERVAN CUATRO CUADRANTES DISPUESTOS DE FORMA SIMETRICA. EL CUADRANTE SUPERIOR IZQUIERDO ES DE FONDO VERDE AGUAMARINA Y EN COLOR BLANCO SE OBSERVA LA FIGURA DE UNA LETRA -R-. EL CUADRANTE SUPERIOR DERECHO ES DE FONDO COLOR MORADO Y EN COLOR BLANCO SE OBSERVA UNA FIGURA QUE DIBUJA LA FORMA DE UN CARRO VISTO DESDE EL FRENTE. EL CUADRANTE INFERIOR IZQUIERDO ES DE FONDO AZUL MARINO Y EN COLOR BLANCO SE OBSERVA UNA FIGURA QUE DIBUJA LA FORMA DE UNA MOTOCICLETA VISTA DE PERFIL. EL CUADRANTE INFERIOR DERECHO ES DE COLOR ROSADO Y EN COLOR BLANCO SE DIBUJA UNA FIGURA DE LINEAS CURVAS Y DE TRAZO FINO QUE SIMBOLIZA UN BOMBILLO PRENDIDO. DEL LADO DERECHO SE OBSERVA LA FRASE, -EMPRENDE CON RIDERY- CADA PALABRA EN CADA LINEA DISTINTA. LA PRIMERA -EMPRENDE- ES DE TRAZO MEDIO GRUESO Y DE FONDO COLOR BLANCO. JUSTO DEBAJO SE OBSERVA LA PREPOSICIÓN -CON- DEFONDO COLOR BLANCO, SEGUIDO DE TRES FIGURAS QUE SE ASEMEJAN A UNA FLECHAS CUYA PUNTA APUNTA AL LADO DERECHO Y DE FONDO COLOR ROSADO. FINALMENTE, JUSTO DEBAJO SE OBSERVA LA PALABRA DE FANTASIA -RIDERY- DE FONDO COLOR VERDE AGUA MARINA. SE REVINDICA EL CONJUNTO DESCRITO MAS NO LOS TÉRMINOS GENERICOS Y DE USO COMÚN.

TRAMITANTE: AYALA CHERUBINI BEATRIZ CAROLINA - NAVA HERNANDEZ SAMANTHA ELIBETH - VILERA BOLAÑO GUSTAVO ANDRES - BALDO AYALA MARIA IGNACIA - CHAVES FILIZZOLA ANNA GABRIELA

Insc. 2025-010438 del 08 DE OCTUBRE DE 2025

SOLICITADA POR: Caesars License Company, LLC Domicilio: Las Vegas, Nevada País: ESTADOS UNIDOS DE AMÉRICA

EN CLASE: 35

DESCRIPCIÓN DE ETIQUETA: CONSISTE EN UNA ETIQUETA CUADRADA DE FONDO BLANCO, EN LA CUAL SE OBSERVA UNA FIGURA IRREGULAR DE COLOR DORADO QUE ASEMEJA SER DOS CÍRCULOS EXTERNOS IRREGULARES, DE TRAZO GRUESO EN UNAS PARTES Y FINO EN OTRAS, QUE SE SUPERPONEN EN LA PARTE BAJA DEL LADO IZQUIERDO. EN EL CENTRO DE ESTE DISEÑO, SE APRECIA UNA FIGURA QUE ASEMEJA SER EL PERFIL DE UNA CARA HUMANA, MIRANDO HACIA EL LADO IZQUIERDO, DE COLOR DORADO. SU NARIZ ES ALARGADA. SOBRE LA CABEZA TIENE UNA FRANJA BLANCA DIAGONAL, HECHA DE ESPIGAS. TODO EL CONJUNTO PRESENTA ALGUNOS DESTELLOS QUE DAN LA SENSACIÓN DE LUMINOSIDAD. SE REIVINDICA EL CONJUNTO DESCRITO CON SUS COLORES.

TRAMITANTE: FRANKLIN HOET LINARES - ALONSO BRICEÑO DELFINA - FRANCISCO CASTILLO-GARCIA - MARIA MILAGROS NEBREDA - PATRICIA HOET DE LIMBOURG - ALICIA MOLERO MORAN - FERNANDO PELÁEZ-PIER

Insc. 2025-010439 del 08 DE OCTUBRE DE 2025

SOLICITADA POR: Caesars License Company, LLC Domicilio: Las Vegas, Nevada País: ESTADOS UNIDOS DE AMÉRICA



EN CLASE: 41

DESCRIPCIÓN DE ETIQUETA: CONSISTE EN UNA ETIQUETA CUADRADA DE FONDO BLANCO, EN LA CUAL SE OBSERVA UNA FIGURA IRREGULAR DE COLOR DORADO QUE ASEMEJA SER DOS CÍRCULOS EXTERNOS IRREGULARES, DE TRAZO GRUESO EN UNAS PARTES Y FINO EN OTRAS, QUE SE SUPERPONEN EN LA PARTE BAJA DEL LADO IZQUIERDO. EN EL CENTRO DE ESTE DISEÑO, SE APRECIA UNA FIGURA QUE ASEMEJA SER EL PERFIL DE UNA CARA HUMANA, MIRANDO HACIA EL LADO IZQUIERDO, DE COLOR DORADO. SU NARIZ ES ALARGADA. SOBRE LA CABEZA TIENE UNA FRANJA BLANCA DIAGONAL, HECHA DE ESPIGAS. TODO EL CONJUNTO PRESENTA ALGUNOS DESTELLOS QUE DAN LA SENSACIÓN DE LUMINOSIDAD. SE REIVINDICA EL CONJUNTO DESCRITO CON SUS COLORES.

TRAMITANTE: FRANKLIN HOET LINARES - ALONSO BRICEÑO DELFINA - FRANCISCO CASTILLO-GARCIA - MARIA MILAGROS NEBREDÁ - PATRICIA HOET DE LIMBOURG - ALICIA MOLERO MORAN - FERNANDO PELÁEZ-PIER

Insc. 2025-010440 del 08 DE OCTUBRE DE 2025

SOLICITADA POR: Caesars License Company, LLC Domicilio: Las Vegas, Nevada País: ESTADOS UNIDOS DE AMÉRICA

**EN CLASE:** 43

DESCRIPCIÓN DE ETIQUETA: CONSISTE EN UNA ETIQUETA CUADRADA DE FONDO BLANCO, EN LA CUAL SE OBSERVA UNA FIGURA IRREGULAR DE COLOR DORADO QUE ASEMEJA SER DOS CÍRCULOS EXTERNOS IRREGULARES, DE TRAZO GRUESO EN UNAS PARTES Y FINO EN OTRAS, QUE SE SUPERPONEN EN LA PARTE BAJA DEL LADO IZQUIERDO. EN EL CENTRO DE ESTE DISEÑO, SE APRECIA UNA FIGURA QUE ASEMEJA SER EL PERFIL DE UNA CARA HUMANA, MIRANDO HACIA EL LADO IZQUIERDO, DE COLOR DORADO. SU NARIZ ES ALARGADA. SOBRE LA CABEZA TIENE UNA FRANJA BLANCA DIAGONAL, HECHA DE ESPIGAS. TODO EL CONJUNTO PRESENTA ALGUNOS DESTELLOS QUE DAN LA SENSACIÓN DE LUMINOSIDAD. SE REIVINDICA EL CONJUNTO DESCRITO CON SUS COLORES.

TRAMITANTE: FRANKLIN HOET LINARES - ALONSO BRICEÑO DELFINA - FRANCISCO CASTILLO-GARCIA - MARIA MILAGROS NEBREDÁ - PATRICIA HOET DE LIMBOURG - ALICIA MOLERO MORAN - FERNANDO PELÁEZ-PIER

Insc. 2025-010442 del 08 DE OCTUBRE DE 2025

NOMBRE DE LA MARCA: CAESARS ENTERTAINMENT

SOLICITADA POR: Caesars License Company, LLC Domicilio: Las Vegas, Nevada País: ESTADOS UNIDOS DE AMÉRICA

CAESARS
ENTERTAINMENT

EN CLASE: 35

DESCRIPCIÓN DE ETIQUETA: CONSISTE EN UNA ETIQUETA DE FONDO BLANCO, EN FORMATO RECTANGULAR Y HORIZONTAL, EN LA CUAL SE OBSERVAN ESCRITAS, UNA ENCIMA DE LA OTRA, LAS PALABRAS CAESARS ENTERTAINMENT (CAESARS = PARTE DEL NOMBRE DE MI MANDANTE; ENTERTAINMENT = ENTRETENIMIENTO). LA PRIMERA, ESCRITA EN LA PARTE SUPERIOR, EN COLOR NEGRO, CON GRAFÍA LIGERAMENTE ESTILIZADA CON PUNTAS O TERMINACIONES PUNTIAGUDAS, EN LETRAS MAYÚSCULAS, DE TAMAÑO GRANDE Y TRAZO GRUESO. DEBAJO DE ÉSTA, SE LEE LA PALABRA ENTERTAINMENT, TAMBIÉN EN COLOR NEGRO,

CON GRAFÍA TOTALMENTE RECTA, EN LETRAS MAYÚSCULAS, DE TRAZO FINO, SE APRECIA DE FORMA CENTRADA Y EN UN TAMAÑO MUCHO MENOR A LA ANTERIOR. SE REIVINDICA EL CONJUNTO DESCRITO CON SUS COLORES.

TRAMITANTE: FRANKLIN HOET LINARES - ALONSO BRICEÑO DELFINA - FRANCISCO CASTILLO-GARCIA - MARIA MILAGROS NEBRED A - PATRICIA HOET DE LIMBOURG - ALICIA MOLERO MORAN - FERNANDO PELÁEZ-PIER

Insc. 2025-010443 del 08 DE OCTUBRE DE 2025

NOMBRE DE LA MARCA: CAESARS ENTERTAINMENT

SOLICITADA POR: Caesars License Company, LLC Domicilio: Las Vegas, Nevada País: ESTADOS UNIDOS DE AMÉRICA

EN CLASE: 41

DESCRIPCIÓN DE ETIQUETA: CONSISTE EN UNA ETIQUETA DE FONDO BLANCO, EN FORMATO RECTANGULAR Y HORIZONTAL, EN LA CUAL SE OBSERVAN ESCRITAS, UNA ENCIMA DE LA OTRA, LAS PALABRAS CAESARS ENTERTAINMENT (CAESARS = PARTE DEL NOMBRE DE MI MANDANTE; ENTERTAINMENT = ENTRETENIMIENTO). LA PRIMERA, ESCRITA EN LA PARTE SUPERIOR, EN COLOR NEGRO, CON GRAFÍA LIGERAMENTE ESTILIZADA CON PUNTAS O TERMINACIONES PUNTIAGUDAS, EN LETRAS MAYÚSCULAS, DE TAMAÑO GRANDE Y TRAZO GRUESO. DEBAJO DE ÉSTA, SE LEE LA PALABRA ENTERTAINMENT, TAMBIÉN EN COLOR NEGRO, CON GRAFÍA TOTALMENTE RECTA, EN LETRAS MAYÚSCULAS, DE TRAZO FINO, SE APRECIA DE FORMA CENTRADA Y EN UN TAMAÑO MUCHO MENOR A LA ANTERIOR. SE REIVINDICA EL CONJUNTO DESCRITO CON SUS COLORES NO ASÍ EL TÉRMINO ENTRETENIMIENTO POR SEPARADO.

TRAMITANTE: FRANKLIN HOET LINARES - ALONSO BRICEÑO DELFINA - FRANCISCO CASTILLO-GARCIA - MARIA MILAGROS NEBRED A - PATRICIA HOET DE LIMBOURG - ALICIA MOLERO MORAN - FERNANDO PELÁEZ-PIER

Insc. 2025-010444 del 08 DE OCTUBRE DE 2025

NOMBRE DE LA MARCA: CAESARS ENTERTAINMENT

SOLICITADA POR: Caesars License Company, LLC Domicilio: Las Vegas, Nevada País: ESTADOS UNIDOS DE AMÉRICA

EN CLASE: 43

DESCRIPCIÓN DE ETIQUETA: CONSISTE EN UNA ETIQUETA DE FONDO BLANCO, EN FORMATO RECTANGULAR Y HORIZONTAL, EN LA CUAL SE OBSERVAN ESCRITAS, UNA ENCIMA DE LA OTRA, LAS PALABRAS CAESARS ENTERTAINMENT (CAESARS = PARTE DEL NOMBRE DE MI MANDANTE; ENTERTAINMENT = ENTRETENIMIENTO). LA PRIMERA, ESCRITA EN LA PARTE SUPERIOR, EN COLOR NEGRO, CON GRAFÍA LIGERAMENTE ESTILIZADA CON PUNTAS O TERMINACIONES PUNTIAGUDAS, EN LETRAS MAYÚSCULAS, DE TAMAÑO GRANDE Y TRAZO GRUESO. DEBAJO DE ÉSTA, SE LEE LA PALABRA ENTERTAINMENT, TAMBIÉN EN COLOR NEGRO, CON GRAFÍA TOTALMENTE RECTA, EN LETRAS MAYÚSCULAS, DE TRAZO FINO, SE APRECIA DE FORMA CENTRADA Y EN UN TAMAÑO MUCHO MENOR A LA ANTERIOR. SE REIVINDICA EL CONJUNTO DESCRITO CON SUS COLORES NO ASÍ EL TÉRMINO ENTRETENIMIENTO POR SEPARADO.

TRAMITANTE: FRANKLIN HOET LINARES - ALONSO BRICEÑO DELFINA - FRANCISCO CASTILLO-GARCIA - MARIA MILAGROS NEBRED A - PATRICIA HOET DE LIMBOURG - ALICIA MOLERO MORAN - FERNANDO PELÁEZ-PIER



Insc. 2025-010458 del 08 DE OCTUBRE DE 2025

SOLICITADA POR: SALAS GUEVARA ANGEL MIGUEL Domicilio: Casa 26 A, Av. Aldonza Manrique, Pampatar, Edo Nueva Esparta País: VENEZUELA

CASA PAMPATAR**EN CLASE:** 43**TRAMITANTE:** SALAS GUEVARA ANGEL MIGUEL**Insc. 2025-010463 del 08 DE OCTUBRE DE 2025****NOMBRE DE LA MARCA:** ISLA DE HIELO

SOLICITADA POR: ISLA DE HIELO, C.A. Domicilio: URB. COSTAZUL, PORLAMAR, EDO. NUEVA ESPARTA País: VENEZUELA

**EN CLASE:** 35

DESCRIPCIÓN DE ETIQUETA: CONSISTE EN LA REPRESENTACIÓN GRÁFICA DE LA EXPRESIÓN ?ISLA DE HIELO? ESCRITA CON LETRAS CON UN GRAFISMO ESPECIAL, CON GRAN TAMAÑO Y GRAN GROSOR , CON COLOR AZUL DEGRADADO Y CON LA DISPOSICIÓN DE LAS PALABRAS TAMBIÉN EN UNA FORMA ESPECIAL; EN LA PARTE INFERIOR DE ESTA EXPRESIÓN Y CONTORNEANDO LA PALABRA HIELO, SE OBSERVA UNA FIGURA DE GRAN TAMAÑO, CON COLORES AZUL DEGRADADO Y BLANCO, QUE SEMEJA UN ANIMAL MARINO DE LA ESPECIE CETÁCEO; TODO LO DESCRITO APARECE SOBRE UN FONDO NEGRO, TAL COMO SE OBSERVA EN LA ETIQUETA. SE REIVINDICAN LOS COLORES DESCRITOS DE LA ETIQUETA.

TRAMITANTE: DAIARA MÓNICA GELOS PERTUSO**Insc. 2025-010464 del 08 DE OCTUBRE DE 2025****NOMBRE DE LA MARCA:** ISLA DE HIELO

SOLICITADA POR: ISLA DE HIELO, C.A. Domicilio: URB. COSTAZUL, PORLAMAR, EDO. NUEVA ESPARTA País: VENEZUELA

**EN CLASE:** 41

DESCRIPCIÓN DE ETIQUETA: CONSISTE EN LA REPRESENTACIÓN GRÁFICA DE LA EXPRESIÓN ?ISLA DE HIELO? ESCRITA CON LETRAS CON UN GRAFISMO ESPECIAL, CON GRAN TAMAÑO Y GRAN GROSOR , CON COLOR AZUL DEGRADADO Y CON LA DISPOSICIÓN DE LAS PALABRAS TAMBIÉN EN UNA FORMA ESPECIAL; EN LA PARTE INFERIOR DE ESTA EXPRESIÓN Y CONTORNEANDO LA PALABRA HIELO, SE OBSERVA UNA FIGURA DE GRAN TAMAÑO, CON COLORES AZUL DEGRADADO Y BLANCO, QUE SEMEJA UN ANIMAL MARINO DE LA ESPECIE CETÁCEO; TODO LO DESCRITO APARECE SOBRE UN FONDO NEGRO, TAL COMO SE OBSERVA EN LA ETIQUETA. SE REIVINDICAN LOS COLORES DESCRITOS DE LA ETIQUETA.

TRAMITANTE: DAIARA MÓNICA GELOS PERTUSO**Insc. 2025-010474 del 08 DE OCTUBRE DE 2025****NOMBRE DE LA MARCA:** RK REYES KINZLER & ASOCIADOS ABOGADOS

SOLICITADA POR: GILBERTO REYES KINZLER Domicilio: La Victoria, Estado Aragua País: VENEZUELA



EN CLASE: 45

DESCRIPCIÓN DE ETIQUETA: CONSISTE EN UN CUADRADO DE COLOR NEGRO. DENTRO DE ÉL SE ENCUENTRAN DOS CÍRCULOS CONCÉNTRICOS DE COLOR GRIS CON DOS BORDES SIENDO EL PRIMERO DE TRAZO GRUESO DE AFUERA HACIA ADENTRO, EL SEGUNDO DE TRAZO FINO. EN SU INTERIOR Y UBICADO EN EL ARCO SUPERIOR SE LEE: REYES KINZLER & ASOCIADOS (REYES KINZLER PROVIENEN DEL APELLIDO DEL SOLICITANTE), MIENTRAS QUE EN EL ARCO INFERIOR SE LEE: ABOGADOS; AMBAS ESCRITAS EN LETRA DE IMPRENTA, MAYÚSCULAS, DE TRAZO GRUESO Y DE COLOR GRIS. A CADA LADO SE OBSERVAN TRES ESTRELLAS DE CINCO PUNTAS UBICADAS SIMÉTRICAMENTE Y DE COLOR GRIS. EN EL CENTRO DEL CÍRCULO INTERNO SE APRECIAN LAS LETRAS R, K ENTRELAZADAS, ESCRITAS EN MAYÚSCULAS, DE TRAZO GRUESO Y DE COLOR GRIS. SE REIVINDICAN REYES KINZLER Y EL CONJUNTO DESCRITO CON LOS COLORES INDICADOS EN ÉL. NO SE REIVINDICAN LOS TÉRMINOS GENÉRICOS Y DESCRIPTIVOS INDIVIDUALMENTE CONSIDERADOS. NO SE REIVINDICAN LAS PALABRAS ASOCIADOS ABOGADOS.

TRAMITANTE: ENRIQUE JOSÉ CHEANG VERA

Insc. 2025-010476 del 08 DE OCTUBRE DE 2025

NOMBRE DE LA MARCA: kúbrelo

SOLICITADA POR: OCEÁNICA DE SEGUROS, C.A. Domicilio: AV FRANCISCO DE MIRANDA CC LIDO, TORRE B NIVEL PISO 5 OF 51-B URB EL ROSAL CARACAS (CHACAO) MIRANDA ZONA POSTAL 1060 País: VENEZUELA

EN CLASE: 36

DESCRIPCIÓN DE ETIQUETA: EL SIGNO SOLICITADO CONSISTE EN UN DISEÑO CONFORMADO POR LOS SIGUIENTES ELEMENTOS: SE OBSERVA LA PALABRA KÚBRELO ESCRITA EN LETRAS MINÚSCULAS DE COLOR ROSA INTENSO O MAGENTA. LA TIPOGRAFÍA ES DE TRAZO GRUESO Y MODERNO, Y LLEVA UN ACENTO AGUDO SOBRE LA U. EL FONDO SOBRE EL QUE SE PRESENTA ESTE ELEMENTO ES DE COLOR BLANCO. SE REIVINDICA EL SIGNO EN SU CONJUNTO Y LOS COLORES DESCRITOS Y NO ASÍ LOS TÉRMINOS O ELEMENTOS DE FORMA AISLADA O INDIVIDUALMENTE QUE RESULTEN GENÉRICOS O DESCRIPTIVOS.

TRAMITANTE: MANUEL ANTONIO RODRIGUEZ - ANTEQUERA H. RICARDO ALBERTO - MONTIEL SALAS MARIA ANA - ANTEQUERA H. RICARDO ENRIQUE - BARBARITA GUZMAN - MARIA R. RUGGIERO G. - GARCIA TORREALBA DINORA DEL VALLE - BREDA MENDOZA CLAUDIA GISELA

kúbrelo

Insc. 2025-010505 del 09 DE OCTUBRE DE 2025

NOMBRE DE LA MARCA: A ATLANTIC

SOLICITADA POR: ATLANTIC RECORDING CORPORATION Domicilio: 1633 Broadway, New York, New York 10019 País: ESTADOS UNIDOS DE AMÉRICA

EN CLASE: 35

DESCRIPCIÓN DE ETIQUETA: CONSISTE EN UN DISEÑO EN EL CUAL SE LEE `A ATLANTIC` (A ATLÁNTICO), EN MAYÚSCULAS Y DE COLOR NEGRO; CON LA PARTICULARIDAD SE ENCUENTRA DISTRIBUIDO EN DOS NIVELES, EN EL PRIMER NIVEL SE OBSERVA LA LETRA `A`, DE TRAZO GRUESO JUNTO A UN DISEÑO CIRCULAR EN FORMA DE ESPIRAL. EN EL SEGUNDO NIVEL SE LEE `ATLANTIC`, DE MENOR TAMAÑO QUE LA ANTERIOR Y TRAZO GRUESO. LOS NIVELES SE



ENCUENTRAN SEPARADOS POR UNA LÍNEA DE TRAZO GRUEGO EN FORMA HORIZONTAL Y TODO EL CONJUNTO ANTERIORMENTE DESCRITO SE ENCUENTRA DENTRO DE UN RECTÁNGULO EN FORMA HORIZONTAL, DELINEADO EN COLOR NEGRO. SE REIVINDICA EL CONJUNTO ANTERIORMENTE DESCRITO Y LOS COLORES ANTES MENCIONADOS.

TRAMITANTE: RAFAEL ERNESTO ORTIN PEROZO - MANUEL POLANCO FERNANDEZ - MARIA AUXILIADORA JURADO INFANTE - LUIS ALEJANDRO HENRIQUEZ - ANNET ANGULO CELIS - GUILLERMO ALBERTO LOPEZ ZAMBRANO

Insc. 2025-010506 del 09 DE OCTUBRE DE 2025

NOMBRE DE LA MARCA: LATIDOS

SOLICITADA POR: CENTRO DE ESPECIALIDADES MEDICAS COLINA, C.A. Domicilio: CARACAS/VENEZUELA País: VENEZUELA

EN CLASE: 36

DESCRIPCIÓN DE ETIQUETA: LOGOTIPO QUE COMPRENDE ELEMENTOS GRÁFICOS Y DENOMINATIVOS, CONFORMADO POR UNA ETIQUETA MIXTA, CUADRADA, NO ENMARCADA, EN FONDO BLANCO, EN LA CUAL SE OBSERVA LA PALABRA LATIDOS, ESCRITA EN FORMA FANTASIOSA, EN UNA GRAFÍA ESPECIAL Y EN LETRA IMPRENTA COLOR ROSADO (PANTONE 190 C), SE OBSERVA LA LETRA L, EN MAYÚSCULA, MIENTRAS LA LETRA O, ES REEMPLAZADA POR UN DISEÑO EN FORMA DE CORAZÓN CON BORDE ROSADO (PANTONE 190 C), LIGERAMENTE INCLINADO HACIA EL LADO DERECHO. SE REIVINDICA EL CONJUNTO DESCRITO Y LOS COLORES SEÑALADOS CONFORME AL FACSIMIL CONSIGNADO.

TRAMITANTE: RAGA JIMENEZ YELITZA KARINA



Insc. 2025-010510 del 09 DE OCTUBRE DE 2025

NOMBRE DE LA MARCA: LATIDOS

SOLICITADA POR: CENTRO DE ESPECIALIDADES MEDICAS COLINA, C.A. Domicilio: CARACAS/VENEZUELA País: VENEZUELA

EN CLASE: 44

DESCRIPCIÓN DE ETIQUETA: LOGOTIPO QUE COMPRENDE ELEMENTOS GRÁFICOS Y DENOMINATIVOS, CONFORMADO POR UNA ETIQUETA MIXTA, CUADRADA, NO ENMARCADA, EN FONDO BLANCO, EN LA CUAL SE OBSERVA LA PALABRA LATIDOS, ESCRITA EN FORMA FANTASIOSA, EN UNA GRAFÍA ESPECIAL Y EN LETRA IMPRENTA COLOR ROSADO (PANTONE 190 C), SE OBSERVA LA LETRA L, EN MAYÚSCULA, MIENTRAS LA LETRA O, ES REEMPLAZADA POR UN DISEÑO EN FORMA DE CORAZÓN CON BORDE ROSADO (PANTONE 190 C), LIGERAMENTE INCLINADO HACIA EL LADO DERECHO. SE REIVINDICA EL CONJUNTO DESCRITO Y LOS COLORES SEÑALADOS CONFORME AL FACSIMIL CONSIGNADO.

TRAMITANTE: RAGA JIMENEZ YELITZA KARINA



Insc. 2025-010511 del 09 DE OCTUBRE DE 2025

SOLICITADA POR: WARNER RECORDS INC. Domicilio: 777 South Santa Fe Avenue Los Angeles California 90021 País: ESTADOS UNIDOS DE AMÉRICA

REPRISE

EN CLASE: 41

TRAMITANTE: RAFAEL ERNESTO ORTIN PEROZO - MANUEL POLANCO FERNANDEZ - MARIA AUXILIADORA JURADO INFANTE - LUIS ALEJANDRO HENRIQUEZ - ANNET ANGULO CELIS - GUILLERMO ALBERTO LOPEZ ZAMBRANO

Insc. 2025-010515 del 09 DE OCTUBRE DE 2025**NOMBRE DE LA MARCA:** ELECTRUM**SOLICITADA POR:** CONSTRUCTORA SAMBIL, C.A. Domicilio: AV. FRANCISCO DE MIRANDA CC LIDO TORRE A NIVEL 7 OF-70-A URB EL ROSAL CARACAS (CHACAO) MIRANDA ZONA POSTAL 1060 País: VENEZUELA**EN CLASE:** 36**DESCRIPCIÓN DE ETIQUETA:** CONSISTE EN UN DISEÑO EN EL CUAL SE LEE 'ELECTRUM' (SIN TRADUCCIÓN) EN LETRAS DE TRAZO GRUESO, MINÚSCULAS (CON EXCEPCIÓN DE LA PRIMERA LETRA) Y DE COLOR AZUL PETRÓLEO (CON EXCEPCIÓN DE LA ÚLTIMA LETRA); CON LA PARTICULARIDAD QUE LA ÚLTIMA LETRA ES DE MAYOR TAMAÑO QUE EL RESTO, TIENE UN DISEÑO ESTILIZADO Y MULTICOLOR. LA 'M' ESTÁ COMPUESTA POR VARIAS SECCIONES DIAGONALES, CADA UNA CON UN COLOR DIFERENTE; LOS COLORES UTILIZADOS EN LA 'M' SON: NARANJA, ROJO, MORADO OSCURO, AZUL CLARO Y AMARILLO. SE REIVINDICA EL CONJUNTO ANTERIORMENTE DESCRITO Y LOS COLORES ANTES MENCIONADOS.**TRAMITANTE:** COHEN DE GRUSZKA, THALMA**Insc. 2025-010544 del 10 DE OCTUBRE DE 2025****SOLICITADA POR:** DECATHLON SE Domicilio: 4 boulevard de Mons 59650 VILLENEUVE D'ASCQ FRANCE País: FRANCIA**DECATHLON****EN CLASE:** 35**TRAMITANTE:** AYALA CHERUBINI BEATRIZ CAROLINA - RONCAYOLO MEDINA MARIA EUGENIA - NAVA HERNANDEZ SAMANTHA ELIBETH**Insc. 2025-010545 del 10 DE OCTUBRE DE 2025****SOLICITADA POR:** DECATHLON SE Domicilio: 4 boulevard de Mons 59650 VILLENEUVE D'ASCQ FRANCE País: FRANCIA**DECATHLON****EN CLASE:** 41**TRAMITANTE:** AYALA CHERUBINI BEATRIZ CAROLINA - RONCAYOLO MEDINA MARIA EUGENIA - NAVA HERNANDEZ SAMANTHA ELIBETH**Insc. 2025-010549 del 10 DE OCTUBRE DE 2025****NOMBRE DE LA MARCA:** D IDEALZ**SOLICITADA POR:** KS DE LA LAGUNA, S.A. DE C.V. Domicilio: Torreón, Coahuila País: MÉXICO**EN CLASE:** 35**DESCRIPCIÓN DE ETIQUETA:** CONSISTE EN UNA ETIQUETA CUADRADA DE FONDO BLANCO. EN EL LADO IZQUIERDO, SE OBSERVA UN CÍRCULO DIVIDIDO, DIAGONALMENTE, EN DOS SECCIONES SEMICIRCULARES. LA MITAD IZQUIERDA DEL CÍRCULO ES DE COLOR VERDE OSCURO, MIENTRAS QUE LA MITAD DERECHA ES DE COLOR ROJO. DENTRO DE ESTE CÍRCULO, SE ENCUENTRA UNA LETRA "D" ESTILIZADA EN COLOR BLANCO, DE TRAZO GRUESO, DONDE EL TRAZO VERTICAL IZQUIERDO HACE UN CRUCE HACIA LA DERECHA, DE FORMA HORIZONTAL

HASTA LA PARTE CENTRAL Y LUEGO BAJA, HACIA LA IZQUIERDA, DE FORMA DIAGONAL. A LA DERECHA DEL CÍRCULO, SE LEE LA PALABRA DE FANTASÍA "IDEALZ", ESCRITA EN LETRA MOLDE, CARACTERÍSTICA, MINÚSCULAS, DE TRAZO GRUESO, DE COLOR NEGRO. SE REIVINDICA EL CONJUNTO DESCRITO CON SUS COLORES.

TRAMITANTE: FRANKLIN HOET LINARES - PATRICIA HOET DE LIMBOURG - ALICIA MOLERO MORAN - JOAQUIN IGNACIO NUÑEZ LANDAEZ

Insc. 2025-010550 del 10 DE OCTUBRE DE 2025

NOMBRE DE LA MARCA: BETVIP

SOLICITADA POR: TREBOOK, S.A. DE C.V. Domicilio: Torreon, Coahuila País: MÉXICO

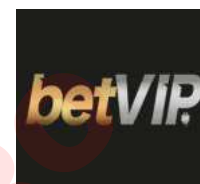

EN CLASE: 41

DESCRIPCIÓN DE ETIQUETA: CONSISTE EN UNA ETIQUETA CUADRADA DE FONDO NEGRO. EN EL CENTRO, SE LEE LA PALABRA DE FANTASÍA "BETVIP", ESCRITA EN LETRA MOLDE, CON UNA LIGERA INCLINACIÓN A LA DERECHA. EL PREFIJO "BET" ESTÁ ESCRITO EN LETRA MOLDE, CARACTERÍSTICA, MINÚSCULAS, DE TRAZO GRUESO Y DE COLOR DORADO, MIENTRAS QUE EL SUFIJO "VIP", ESTÁ ESCRITO EN LETRA MOLDE, CARACTERÍSTICA, MAYÚSCULAS, Y DE COLOR PLATEADO. DEBAJO DE LA CURVATURA DE LA LETRA "P" SE ENCUENTRA UN TRÉBOL DE CUATRO HOJAS DE COLOR GRIS CLARO. SE REIVINDICA EL CONJUNTO DESCRITO CON SUS COLORES.

TRAMITANTE: FRANKLIN HOET LINARES - PATRICIA HOET DE LIMBOURG - ALICIA MOLERO MORAN - JOAQUIN IGNACIO NUÑEZ LANDAEZ

Insc. 2025-010560 del 10 DE OCTUBRE DE 2025

NOMBRE DE LA MARCA: PEYA

SOLICITADA POR: DELIVERY HERO LATAM MARKETPLACE HOLDING S.A. Domicilio: César Cortinas 2037. Montevideo, Uruguay País: URUGUAY

EN CLASE: 43

DESCRIPCIÓN DE ETIQUETA: CONSISTE EN UNA ETIQUETA DE FORMATO RECTANGULAR Y HORIZONTAL DE FONDO BLANCO PARA LA MARCA MIXTA PEYA (PEYA=PALABRA DE FANTASÍA). EN ELLA SE APRECIA DE MANERA CENTRADA Y TAMAÑO GRANDE LA PALABRA PEYA CON UNA GRAFÍA RECTA Y CARACTERÍSTICA LEVEMENTE INCLINADA HACIA LA DERECHA, DE TRAZO GRUESO Y COLOR ROJO, LAS LETRAS P Y Y SE APRECIAN EN MAYÚSCULA Y LAS DEMÁS EN MINÚSCULA. SE REIVINDICA EL CONJUNTO Y LOS COLORES DESCRITOS, NO SE REIVINDICAN TÉRMINOS GENÉRICOS NI DESCRIPTIVOS.

TRAMITANTE: MERCEDES PARRA DE ALEXANDRE - KAREN INCERA DE BILBAO - TRAVIESO URIBE EDUARDO

Insc. 2025-010561 del 10 DE OCTUBRE DE 2025

NOMBRE DE LA MARCA: PEYA

SOLICITADA POR: DELIVERY HERO LATAM MARKETPLACE HOLDING S.A. Domicilio: César Cortinas 2037. Montevideo, Uruguay País: URUGUAY

EN CLASE: 36

DESCRIPCIÓN DE ETIQUETA: CONSISTE EN UNA ETIQUETA DE FORMATO RECTANGULAR Y HORIZONTAL DE FONDO BLANCO PARA LA MARCA MIXTA PEYA (PEYA=PALABRA DE FANTASÍA). EN ELLA SE APRECIA DE MANERA CENTRADA Y TAMAÑO GRANDE LA PALABRA PEYA CON UNA GRAFÍA RECTA Y CARACTERÍSTICA LEVEMENTE INCLINADA HACIA LA DERECHA, DE TRAZO GRUESO Y COLOR ROJO, LAS LETRAS P Y Y SE APRECIAN EN MAYÚSCULA Y LAS DEMÁS EN MINÚSCULA. SE REIVINDICA EL CONJUNTO Y LOS COLORES DESCRITOS, NO SE REIVINDICAN TÉRMINOS GENÉRICOS NI DESCRIPTIVOS.

TRAMITANTE: MERCEDES PARRA DE ALEXANDRE - KAREN INCERA DE BILBAO - TRAVIESO URIBE EDUARDO

Insc. 2025-010562 del 10 DE OCTUBRE DE 2025

NOMBRE DE LA MARCA: PEYA

SOLICITADA POR: DELIVERY HERO LATAM MARKETPLACE HOLDING S.A. Domicilio: César Cortinas 2037. Montevideo, Uruguay País: URUGUAY

EN CLASE: 42

DESCRIPCIÓN DE ETIQUETA: CONSISTE EN UNA ETIQUETA DE FORMATO RECTANGULAR Y HORIZONTAL DE FONDO BLANCO PARA LA MARCA MIXTA PEYA (PEYA=PALABRA DE FANTASÍA). EN ELLA SE APRECIA DE MANERA CENTRADA Y TAMAÑO GRANDE LA PALABRA PEYA CON UNA GRAFÍA RECTA Y CARACTERÍSTICA LEVEMENTE INCLINADA HACIA LA DERECHA, DE TRAZO GRUESO Y COLOR ROJO, LAS LETRAS P Y Y SE APRECIAN EN MAYÚSCULA Y LAS DEMÁS EN MINÚSCULA. SE REIVINDICA EL CONJUNTO Y LOS COLORES DESCRITOS, NO SE REIVINDICAN TÉRMINOS GENÉRICOS NI DESCRIPTIVOS.

TRAMITANTE: MERCEDES PARRA DE ALEXANDRE - KAREN INCERA DE BILBAO - TRAVIESO URIBE EDUARDO

Insc. 2025-010563 del 10 DE OCTUBRE DE 2025

NOMBRE DE LA MARCA: PEYA

SOLICITADA POR: DELIVERY HERO LATAM MARKETPLACE HOLDING S.A. Domicilio: César Cortinas 2037. Montevideo, Uruguay País: URUGUAY

EN CLASE: 39

DESCRIPCIÓN DE ETIQUETA: CONSISTE EN UNA ETIQUETA DE FORMATO RECTANGULAR Y HORIZONTAL DE FONDO BLANCO PARA LA MARCA MIXTA PEYA (PEYA=PALABRA DE FANTASÍA). EN ELLA SE APRECIA DE MANERA CENTRADA Y TAMAÑO GRANDE LA PALABRA PEYA CON UNA GRAFÍA RECTA Y CARACTERÍSTICA LEVEMENTE INCLINADA HACIA LA DERECHA, DE TRAZO GRUESO Y COLOR ROJO, LAS LETRAS P Y Y SE APRECIAN EN MAYÚSCULA Y LAS DEMÁS EN MINÚSCULA. SE REIVINDICA EL CONJUNTO Y LOS COLORES DESCRITOS, NO SE REIVINDICAN TÉRMINOS GENÉRICOS NI DESCRIPTIVOS.

TRAMITANTE: MERCEDES PARRA DE ALEXANDRE - KAREN INCERA DE BILBAO - TRAVIESO URIBE EDUARDO

Insc. 2025-010571 del 10 DE OCTUBRE DE 2025**NOMBRE DE LA MARCA:** farmacia xana**SOLICITADA POR:** N2 C.A. Domicilio: Av. Romulo Gallegos, CC Millenium Nivel 8, Of. N8-01, Urb. Los Dos Caminos, Caracas, Miranda, Zona Postal 1070. País: VENEZUELA**EN CLASE:** 35

DESCRIPCIÓN DE ETIQUETA: EL SIGNO SOLICITADO CONSISTE EN UN DISEÑO CONFORMADO POR LOS SIGUIENTES ELEMENTOS: SE APRECIA UNA FIGURA ABSTRACTA COMPUESTA POR DOS ÓVALOS YUXTAPUESTOS DISPUESTOS HORIZONTALMENTE, QUE REPRESENTAN DE FORMA ESTILIZADA LA FORMA DE UNA CÁPSULA O PÍLDORA, EL ÓVALO UBICADO A LA IZQUIERDA ES DE COLOR NARANJA OSCURO TRASLÚCIDO, SUPERPONIÉNDOSE LIGERAMENTE AL OTRO, EL ÓVALO UBICADO A LA DERECHA ES DE COLOR AMARILLO SÓLIDO, ESTE CONJUNTO GRÁFICO SE ENCUENTRA CENTRADO Y POSICIONADO EN LA PARTE SUPERIOR DEL SIGNO DEBAJO DEL DISEÑO ANTES DESCRITO, APRECIAMOS DOS TÉRMINOS FARMACIA XANA ESCRITOS EN LÍNEAS SEPARADAS, AMBOS EN LETRA DE MOLDE, MINÚSCULA, DE COLOR ANARANJADO, SIENDO QUE EL DISEÑO DEL TÉRMINO XANA ES MAS GRANDE Y DE CONTORNO GRUESO. SE REIVINDICA EL SIGNO EN SU CONJUNTO (NO SE REIVINDICA EL TÉRMINO FARMACIA) Y LOS COLORES DESCRITOS Y NO ASÍ LOS TÉRMINOS O ELEMENTOS DE FORMA AISLADA O INDIVIDUALMENTE QUE RESULTEN GENÉRICOS O DESCRIPTIVOS.

TRAMITANTE: MANUEL ANTONIO RODRIGUEZ - ANTEQUERA H. RICARDO ALBERTO - MONTIEL SALAS MARIA ANA - ANTEQUERA H. RICARDO ENRIQUE - MARIA R. RUGGIERO G.**Insc. 2025-010574 del 10 DE OCTUBRE DE 2025****NOMBRE DE LA MARCA:** GOLDEN ROSES**SOLICITADA POR:** FRANCIS MOYETONES GONZALEZ Domicilio: Av Ppal de Alto Prado, Edif Residencia Antullanca, piso 14 apto 14-3 Urb. Prados del Este, Caracas, Estado Miranda. País: VENEZUELA**EN CLASE:** 44

DESCRIPCIÓN DE ETIQUETA: LA MARCA CONSISTE EN UNA ETIQUETA ENMARCADA, DE FORMA RECTANGULAR, DE GRUESO TRAZO, EN COLOR DORADO, EN LA QUE SE LEE LA EXPRESIÓN GOLDEN ROSES (GOLDEN: DEL INGLÉS: DORADO. ROSES: DEL INGLÉS: ROSAS), ESCRITA EN UN TIPO PARTICULAR Y CAPRICHOSO DE LETRA, DE GRUESO TRAZO, EN COLOR DORADO, DENTRO DE UN RECTÁNGULO INACABADO, DE FINO TRAZO, EN COLOR DORADO, INTERRUPTIDO POR EL DISEÑO ESTILIZADO DE UN CORAZÓN, ORNAMENTADO EN CADA LADO, POR EL DISEÑO ESTILIZADO DE HOJAS QUE LO SOSTIENEN COMO SI FUESE UNA FLOR, TAMBIÉN EN COLOR DORADO; Y TODO EL CONJUNTO SOBRE FONDO BLANCO. LO ESENCIAL ES EL CONJUNTO DESCRITO, TAL COMO APARECE EN LOS FACSIMILES ANEXOS.

TRAMITANTE: ELIAS, LUIS FRANCISCO**Insc. 2025-010580 del 10 DE OCTUBRE DE 2025****SOLICITADA POR:** AMAZON TECHNOLOGIES, INC. Domicilio: SEATTLE, WASHINGTON. País: ESTADOS UNIDOS DE AMÉRICA**EN CLASE:** 41**TRAMITANTE:** MANUEL POLANCO FERNANDEZ - TERRERO PLANCHART MARIA ELENA - MARIA AUXILIADORA JURADO INFANTE - GUILLERMO A. LOPEZ. Z**COMETIERRA**

Insc. 2025-010582 del 10 DE OCTUBRE DE 2025**NOMBRE DE LA MARCA:** RAPID FARMA**SOLICITADA POR:** FARMACIA MESVOL, C.A. Domicilio: AV INTERCOMUNAL DE GUARENAS-GUATIRE LOCAL LOTE A, PISO UNO SECTOR EL MARQUEZ GUATIRE MIRANDA ZONA POSTAL 1221 País: VENEZUELA**EN CLASE:** 35

DESCRIPCIÓN DE ETIQUETA: CONSISTE EN UN DISEÑO EN EL CUAL SE LEE `RAPID FARMA` (RÁPIDO FARMA) DISTRIBUIDO EN DOS NIVELES, EN EL PRIMER NIVEL SE LEE `RAPID` EN LETRAS MINÚSCULAS (SALVO LA PRIMERA LETRA), DE TRAZO GRUESO Y DE COLOR ROJO. EN EL SEGUNDO NIVEL SE LEE `FARMA` DE MENOR TAMAÑO QUE LA ANTERIOR, EN MAYÚSCULAS, DE TRAZO FINO Y COLOR AZUL. DEL LADO IZQUIERDO SE OBSERVA UNA CRUZ SÓLIDA DE COLOR AZUL CIELO Y EN LA PARTE SUPERIOR SE OBSERVA UN TRAZO GRUESO QUE COMIENZA CON UN ÁNGULO RECTO DESDE LA ESQUINA SUPERIOR IZQUIERDA, SEGUIDO POR UNA CURVA QUE SE EXTIENDE HACIA LA DERECHA Y FINALIZA EN UNA LÍNEA DIAGONAL DESCENDENTE, EN COLOR AZUL. SE REIVINDICA EL CONJUNTO ANTERIORMENTE DESCRITO Y LOS COLORES ANTES MENCIONADOS. NO SE REIVINDICA POR SEPARADO LOS TÉRMINOS GENÉRICOS Y/O ALUSIVOS, PERO SI EN SU CONJUNTO Y SEGÚN LO DISPUESTO EN LA IMAGEN.

TRAMITANTE: STEPHANIE MESSINA DEL SORDO**Insc. 2025-010585 del 10 DE OCTUBRE DE 2025****NOMBRE DE LA MARCA:** SHALOM ORANY TECNICA BASHERZ**SOLICITADA POR:** CENTRO DE ESTETICA INTEGRAL SHALOM ORANY, C.A. Domicilio: AV SAN JUAN BOSCO QTA REAL Y MEDIO, URB. ALTAMIRA, CARACAS (CHACAO), MIRANDA ZONA POSTAL 1060 País: VENEZUELA**EN CLASE:** 44

DESCRIPCIÓN DE ETIQUETA: EL DISEÑO ESTÁ PRESENTADO EN FORMATO HORIZONTAL, FORMADO POR UNA CIRCUNFERENCIA DE COLOR LILA, EN CUYO INTERIOR SE OBSERVA UNA LÍNEA CURVA QUE SIMULA UNA LETRA S Y OTRA LÍNEA CURVA EN LA PARTE SUPERIOR DERECHA, QUE ASEMEJA UN CORAZÓN EN SU CONJUNTO. DEBAJO DE LA CIRCUNFERENCIA, SE OBSERVAN LAS PALABRAS SHALOM ORANY EN LETRA CURSIVA, CON LAS LETRAS S Y O EN MAYÚSCULA, EN COLOR LILA. DEBAJO, DE MENOR TAMAÑO Y EN EL CENTRO, SE OBSERVAN LAS PALABRAS TÉCNICA BASHERZ, EN MAYÚSCULA SOSTENIDA, EN COLOR LILA. EL FONDO DE TODO EL DISEÑO ES DE COLOR BLANCO.

TRAMITANTE: BASTOS HERNANDEZ SARA ORANI**Insc. 2025-010586 del 10 DE OCTUBRE DE 2025****SOLICITADA POR:** CAROLINA VILLALOBOS Domicilio: RESIDENCIAS SORBONA TORRE B APTO 9-2B PISO 9 País: VENEZUELA**TRIPLE CARACAS****EN CLASE:** 41**TRAMITANTE:** CAROLINA VILLALOBOS

Insc. 2025-010591 del 13 DE OCTUBRE DE 2025**NOMBRE DE LA MARCA:** DOLCE FAR NIENTE BY MARYESKA LÓPEZ**SOLICITADA POR:** MARYESKA GARCIA LÓPEZ Domicilio: CALLE MARGARITA, QTA. VEMAR, URB. SAN LUIS, CARACAS (EL CAFETAL), MIRANDA. País: VENEZUELA**EN CLASE:** 43

DESCRIPCIÓN DE ETIQUETA: CONSISTE EN UNA ETIQUETA CIRCULAR RODEADA DE UNA LINEA DELGADA REDONDA DE COLOR AZUL CLARO Y EN SU INTERIOR ESTA COMPUESTA DE FRANJAS VERTICALES BLANCAS Y AMARILLAS. SOBRE EL FONDO DE LAS FRANJAS BLANCAS Y AMARILLAS SE REPRODUCE EL CONJUNTO DE PALABRAS "DOLCE FOR NIENTE" CUYA TRADUCCIÓN DEL ITALIANO AL ESPAÑOL SIGNIFICA: (LA DULZURA DE NO HACER NADA) ESCRITAS EN COLOR AZUL EN TIPO DE LETRA CORRIDA EN DONDE LA PALABRA DOLCE SE ENCUENTRA EN LA PARTE SUPERIOR, LA PALABRA FAR EN EL MEDIO Y LA PALABRA NIENTE DEBAJO DE ESTA. EN LA PARTE INFERIOR DE LA ETIQUETA SE REPRODUCE EL CONJUNTO DE PALABRAS "BY MARYESKA LÓPEZ" (CUYA TRADUCCIÓN DEL INGLÉS AL ESPAÑOL DE LA PALABRA BY ES (POR) EN COLOR AZUL EN TIPO DE LETRA MAYÚSCULA Y DEBAJO EN LETRAS DE TRAZOS MAS DELGADOS EN COLOR AZUL EL NOMBRE MARYESKA. EN LA PARTE INFERIOR DE LA ETIQUETA TAMBIEN EN COLOR AZUL Y EN TIPO DE LETRA MAYÚSCULA SE REPRODUCE EL APELLIDO "LOPEZ". SE REVINDICAN LOS COLORES, DISEÑOS Y FORMAS.

TRAMITANTE: MARYESKA GARCIA LÓPEZ**Insc. 2025-010592 del 13 DE OCTUBRE DE 2025****NOMBRE DE LA MARCA:** DOLCE FAR NIENTE BY MARYESKA LÓPEZ**SOLICITADA POR:** MARYESKA GARCIA LÓPEZ Domicilio: CALLE MARGARITA, QTA. VEMAR, URB. SAN LUIS, CARACAS (EL CAFETAL), MIRANDA. País: VENEZUELA**EN CLASE:** 42

DESCRIPCIÓN DE ETIQUETA: CONSISTE EN UNA ETIQUETA CIRCULAR RODEADA DE UNA LINEA DELGADA REDONDA DE COLOR AZUL CLARO Y EN SU INTERIOR ESTA COMPUESTA DE FRANJAS VERTICALES BLANCAS Y AMARILLAS. SOBRE EL FONDO DE LAS FRANJAS BLANCAS Y AMARILLAS SE REPRODUCE EL CONJUNTO DE PALABRAS "DOLCE FOR NIENTE" CUYA TRADUCCIÓN DEL ITALIANO AL ESPAÑOL SIGNIFICA: (LA DULZURA DE NO HACER NADA) ESCRITAS EN COLOR AZUL EN TIPO DE LETRA CORRIDA EN DONDE LA PALABRA DOLCE SE ENCUENTRA EN LA PARTE SUPERIOR, LA PALABRA FAR EN EL MEDIO Y LA PALABRA NIENTE DEBAJO DE ESTA. EN LA PARTE INFERIOR DE LA ETIQUETA SE REPRODUCE EL CONJUNTO DE PALABRAS "BY MARYESKA LÓPEZ" (CUYA TRADUCCIÓN DEL INGLÉS AL ESPAÑOL DE LA PALABRA BY ES (POR) EN COLOR AZUL EN TIPO DE LETRA MAYÚSCULA Y DEBAJO EN LETRAS DE TRAZOS MAS DELGADOS EN COLOR AZUL EL NOMBRE MARYESKA. EN LA PARTE INFERIOR DE LA ETIQUETA TAMBIEN EN COLOR AZUL Y EN TIPO DE LETRA MAYÚSCULA SE REPRODUCE EL APELLIDO "LOPEZ". SE REVINDICAN LOS COLORES, DISEÑOS Y FORMAS.

TRAMITANTE: MARYESKA GARCIA LÓPEZ**Insc. 2025-010593 del 13 DE OCTUBRE DE 2025****NOMBRE DE LA MARCA:** DOLCE FAR NIENTE BY MARYESKA LÓPEZ**SOLICITADA POR:** MARYESKA GARCIA LÓPEZ Domicilio: CALLE MARGARITA, QTA. VEMAR, URB. SAN LUIS, CARACAS (EL CAFETAL), MIRANDA. País: VENEZUELA

EN CLASE: 41

DESCRIPCIÓN DE ETIQUETA: CONSISTE EN UNA ETIQUETA CIRCULAR RODEADA DE UNA LINEA DELGADA REDONDA DE COLOR AZUL CLARO Y EN SU INTERIOR ESTA COMPUESTA DE FRANJAS VERTICALES BLANCAS Y AMARILLAS. SOBRE EL FONDO DE LAS FRANJAS BLANCAS Y AMARILLAS SE REPRODUCE EL CONJUNTO DE PALABRAS "DOLCE FOR NIENTE" CUYA TRADUCCIÓN DEL ITALIANO AL ESPAÑOL SIGNIFICA: (LA DULZURA DE NO HACER NADA) ESCRITAS EN COLOR AZUL EN TIPO DE LETRA CORRIDA EN DONDE LA PALABRA DOLCE SE ENCUENTRA EN LA PARTE SUPERIOR, LA PALABRA FAR EN EL MEDIO Y LA PALABRA NIENTE DEBAJO DE ESTA. EN LA PARTE INFERIOR DE LA ETIQUETA SE REPRODUCE EL CONJUNTO DE PALABRAS "BY MARYESKA LÓPEZ" (CUYA TRADUCCIÓN DEL INGLÉS AL ESPAÑOL DE LA PALABRA BY ES (POR) EN COLOR AZUL EN TIPO DE LETRA MAYÚSCULA Y DEBAJO EN LETRAS DE TRAZOS MAS DELGADOS EN COLOR AZUL EL NOMBRE MARYESKA. EN LA PARTE INFERIOR DE LA ETIQUETA TAMBIEN EN COLOR AZUL Y EN TIPO DE LETRA MAYÚSCULA SE REPRODUCE EL APELLIDO "LOPEZ". SE REVINDICAN LOS COLORES, DISEÑOS Y FORMAS.

TRAMITANTE: MARYESKA GARCIA LÓPEZ

Insc. 2025-010601 del 13 DE OCTUBRE DE 2025

SOLICITADA POR: SUMINISTROS OPERACIONES Y SERVICIOS AERONAUTICOS DE VENEZUELA (SOSAVENCA),C.A. Domicilio: CALLE DE RODAJE DIAGONAL A CALLE PRINCIPAL DEL CEMAREH LOCAL HANGAR NRO 54 SECTOR AEREOPUERTO NACIONAL GENERAL DE BRIGADA OSWALDO GUEVARA MUJICA ARARURE PORTUGUESA ZONA POSTAL 3303 País: VENEZUELA

**CENTRO DE INSTRUCCIÓN DE
AVIACIÓN CIVIL DE OCCIDENTE
(CIACO)**

EN CLASE: 41

TRAMITANTE: JOSE MIGUEL JORDAN SILVA

Insc. 2025-010603 del 13 DE OCTUBRE DE 2025

SOLICITADA POR: MARSH & MCLENNAN COMPANIES, INC. Domicilio: NEW YORK, NEW YORK, ESTADOS UNIDOS DE AMÉRICA País: ESTADOS UNIDOS DE AMÉRICA

MARSH

EN CLASE: 35

TRAMITANTE: TERRERO DE WECK VERONICA - MANUEL POLANCO FERNANDEZ - FERMIN RODRIGUEZ JOSE RAMON - MARIA AUXILIADORA JURADO INFANTE

Insc. 2025-010604 del 13 DE OCTUBRE DE 2025

SOLICITADA POR: MARSH & MCLENNAN COMPANIES, INC. Domicilio: NEW YORK, NEW YORK, ESTADOS UNIDOS DE AMÉRICA País: ESTADOS UNIDOS DE AMÉRICA

MARSH

EN CLASE: 36

TRAMITANTE: TERRERO DE WECK VERONICA - MANUEL POLANCO FERNANDEZ - FERMIN RODRIGUEZ JOSE RAMON - MARIA AUXILIADORA JURADO INFANTE

Insc. 2025-010605 del 13 DE OCTUBRE DE 2025

SOLICITADA POR: MARSH & MCLENNAN COMPANIES, INC. Domicilio: NEW YORK, NEW YORK, ESTADOS UNIDOS DE AMÉRICA País: ESTADOS UNIDOS DE AMÉRICA

MARSH

EN CLASE: 42**TRAMITANTE:** TERRERO DE WECK VERONICA - MANUEL POLANCO FERNANDEZ - FERMIN RODRIGUEZ JOSE RAMON - MARIA AUXILIADORA JURADO INFANTE**Insc. 2025-010606 del 13 DE OCTUBRE DE 2025****SOLICITADA POR:** MARSH & MCLENNAN COMPANIES, INC. Domicilio: NEW YORK, NEW YORK, ESTADOS UNIDOS DE AMÉRICA País: ESTADOS UNIDOS DE AMÉRICA**MARSH****EN CLASE:** 44**TRAMITANTE:** TERRERO DE WECK VERONICA - MANUEL POLANCO FERNANDEZ - FERMIN RODRIGUEZ JOSE RAMON - MARIA AUXILIADORA JURADO INFANTE**Insc. 2025-010607 del 13 DE OCTUBRE DE 2025****SOLICITADA POR:** LAPLANA MARTINEZ LUIS GUILLERMO Domicilio: Caracas, Venezuela País: VENEZUELA**JARDINES DEL VALLE****EN CLASE:** 45**TRAMITANTE:** LAPLANA MARTINEZ LUIS GUILLERMO**Insc. 2025-010614 del 13 DE OCTUBRE DE 2025****NOMBRE DE LA MARCA:** GUATAPARO BIENES RAICES**SOLICITADA POR:** GUATAPARO LUXURY HOMES, C.A Domicilio: VALENCIA, CARABOBO. País: VENEZUELA**EN CLASE:** 36

DESCRIPCIÓN DE ETIQUETA: EN ESTE DISEÑO ESTÁ PRESENTE ÚNICAMENTE EL COLOR NEGRO SOBRE UN FONDO BLANCO. EL DISEÑO GRÁFICO SUPERIOR COMBINA LÍNEAS QUE SIMULAN LA SILUETA DE UN TECHO O CASA DENTRO DE UN MARCO HEXAGONAL, DEBAJO, EN EL CENTRO, SE ENCUENTRA LA PALABRA PRINCIPAL, "GUATAPARO", ESTÁ ESCRITA EN LETRAS MAYÚSCULAS GRANDES Y NEGRAS, Y JUSTO DEBAJO SE LEE "BIENES RAICES" APARECE EN MAYÚSCULAS Y NEGRO, PERO EN UN TAMAÑO SIGNIFICATIVAMENTE MENOR Y CON LAS LETRAS MÁS ESPACIADAS. SE REIVINDICA TODO LO ANTERIORMENTE DESCRITO COMO CONJUNTO "GUATAPARO BIENES RAICES", PERO NO SE REIVINDICA EL TÉRMINO "BIENES RAICES" POR SEPARADO POR SER DESCRIPTIVO.

TRAMITANTE: MORELBA DEL CARMEN HERNANDEZ LOPEZ**Insc. 2025-010617 del 13 DE OCTUBRE DE 2025****NOMBRE DE LA MARCA:** LITORAL**SOLICITADA POR:** GRUPO CASARU ENTERPRISE, C.A. Domicilio: calle miranda entre calle jose felix ribas casa inmuebles nro 08-05 urb poblacion de chacao caracas (chacao) miranda zona postal 1060 País: VENEZUELA**EN CLASE:** 43

DESCRIPCIÓN DE ETIQUETA: EL DISEÑO SE COMPONE EN SU PARTE SUPERIOR POR LA FIGURA DE UN PEZ COLOR AZUL SENTADO DENTRO DE UN BOTE SOSTENIENDO UNA CAÑA DE PESCAR CON SU ALETA IZQUIERDA. LA FIGURA DEL PEZ Y DEL BOTE SE REPRESENTAN DE

COSTADO EN SENTIDO OESTE MOSTRANDO EL COSTADO IZQUIERDO. EL PEZ TIENE LA COLA HACIA AFUERA DEL BOTE REPOSADA EN EL BORDE CON SU ALETA QUE SOSTIENE LA CAÑA LIGERAMENTE SOBREPUESTA SOBRE LA COLA. EL BOTE ES DE COLOR EN UNA SOLA FIGURA TOTALMENTE RELLENA. EL PEZ TIENE EL CUERPO CON LÍNEAS ONDULADAS QUE SIMULAN LAS ESCAMAS; LA ALETA Y LA COLA TIENEN RAYAS A LO LARGO PARA DARLE TEXTURA A LA FIGURA; TIENE LA ALETA DORSAL REPRESENTADA POR UNA LÍNEA CON CINCO PICOS QUE COMIENZA A LA ALTURA DEL OJO; LA CABEZA APUNTA EN SENTIDO NOROESTE, CON LA BOCA ENTREABIERTA, EL OJO REPRESENTADO POR UN CÍRCULO CON UN PUNTO DENTRO Y DEBAJO DEL OJO INCLINADO A LA DERECHA TIENE UN MEDIO CÍRCULO QUE REPRESENTA LA BRANQUIA. LA CAÑA DE PESCA TIENE EN EL ANZUELO UN CÍRCULO GRUESO DE CONTORNO IRREGULAR. EN LA PARTE INFERIOR SE DISPONE LA PALABRA LITORAL EN COLOR AZUL, DE TIPOGRAFÍA CARACTERÍSTICA (DE BORDES Y TAMAÑOS IRREGULARES), CON LAS LETRAS L, R, A Y L EN MAYÚSCULA Y; LAS LETRAS I, T Y O EN MINÚSCULA. LA PRIMERA LETRA L TIENE LAS DOS LÍNEAS QUE LA COMPONEN DEL MISMO TAMAÑO; LA LETRA I SE ENCUENTRA ARRIBA DE LA LÍNEA INFERIOR DE LA LETRA L Y EL PUNTO DE LA LETRA SE VE REPRESENTADO POR UN CÍRCULO COLOR ROJO DE CONTORNO GRUESO E IRREGULAR; LA LETRA T SE ENCUENTRA ARRIBA DE LA LÍNEA INFERIOR DE LA LETRA L; LA LETRA O SE ENCUENTRA LA MITAD SOBRE LA LÍNEA INFERIOR DE LA LETRA L; Y EL RESTO DE LAS LETRAS (R, A Y L) SON MAYÚSCULAS TOTALMENTE ASIMÉTRICAS. SE REIVINDICA EL CONJUNTO DESCRITO.

TRAMITANTE: JOANNA RUTENBERG GRU

Insc. 2025-010648 del 14 DE OCTUBRE DE 2025

SOLICITADA POR: C.A. CERVECERÍA REGIONAL Domicilio: Maracaibo, Estado Zulia, República Bolivariana de Venezuela. País: VENEZUELA

ZULIA SOCIAL CLUB

EN CLASE: 41

TRAMITANTE: AYALA CHERUBINI BEATRIZ CAROLINA - SILVA FEBRES JOSE ALEJANDRO - BARBARA NATHALY RIVERO PEREZ - MARIANA ELVIRA FRANCO PAOLI

Insc. 2025-010650 del 14 DE OCTUBRE DE 2025

NOMBRE DE LA MARCA: GOCHI EXPRESS

SOLICITADA POR: INVERSIONES GOCHI EXPRESS 2025, C.A. Domicilio: AV. PRINCIPAL, EDIF. B-09, PB, LOCAL E-F, URB. CIUDAD TIUNA, CARACAS País: VENEZUELA



EN CLASE: 35

DESCRIPCIÓN DE ETIQUETA: ETIQUETA COMPUESTA POR LA PALABRA "GOCHI" EN TIPOGRAFÍA MANUSCRITA/SCRIPT DE TRAZO GRUESO, RELLENA EN BLANCO; QUE CUENTA CON CONTORNOS Y RELLENOS EN TONOS DORADOS (EFECTO INTERIOR) Y VERDE OSCURO (CONTORNO EXTERIOR) QUE PRODUCEN SENSACIÓN DE RELIEVE. SEGUIDAMENTE, CENTRADA Y EN LA PARTE INFERIOR SE ENCUENTRA UBICADA LA PALABRA "EXPRESS" EN TIPOGRAFÍA SANS SERIF, EN COLOR ROJO CON BORDES BLANCOS. TODO UBICADO SOBRE UN ÓVALO HORIZONTAL DE FONDO CON DEGRADADO DE VERDE CLARO A VERDE OSCURO Y BORDE SUPERIOR/INFERIOR MÁS OSCURO Y DOS HOJAS ESTILIZADAS EN LA PARTE SUPERIOR IZQUIERDA DEL ÓVALO. LA DISPOSICIÓN, COLORES Y EFECTOS APARECEN TAL COMO EN LA REPRODUCCIÓN GRÁFICA ADJUNTA.

TRAMITANTE: MONCADA CRISTINA ZULAY

Insc. 2025-010680 del 14 DE OCTUBRE DE 2025**NOMBRE DE LA MARCA:** BURGER RANCH**SOLICITADA POR:** BURGER RANCH C.A Domicilio: Calle principal cc comunitario norte nivel pb, local 63, sector Tipuro, Maturin Estado Monagas País: VENEZUELA**EN CLASE:** 43

DESCRIPCIÓN DE ETIQUETA: ES UN LOGOTIPO QUE REPRESENTA UNA FIGURA CARICATURA DE HAMBURGUESA ESTILIZADA Y EL NOMBRE MARCARIO.FORMA PRINCIPAL: LA FORMA GENERAL ES LA DE UNA HAMBURGUESA, PRESENTADA EN UN ESTILO DE ÍCONO O SILUETA.PAN SUPERIOR: SE REPRESENTA CON UNA FORMA DE CÚPULA SIMPLE, QUE TIENE LO QUE PARECEN SER SEMILLAS DE SÉSAMO (PEQUEÑOS ROMBOS O PUNTOS) EN LA PARTE SUPERIOR. ADEMÁS, EN LA CIMA DEL PAN HAY UN PEQUEÑO ELEMENTO CIRCULAR CON UN TALLO, QUE PODRÍA SIMBOLIZAR UN PALILLO O UNA CEREZA DECORATIVA, AUNQUE EN EL CONTEXTO DE UNA HAMBURGUESA, ES UNA ESTILIZACIÓN.CONTENIDO: JUSTO DEBAJO DEL PAN SUPERIOR HAY UNA LÍNEA ONDULADA QUE SUGIERE LA TEXTURA O EL BORDE DE LOS INGREDIENTES (COMO LECHUGA, QUESO O SALSA).PAN INFERIOR: LA BASE SE REPRESENTA CON UNA FORMA RECTANGULAR O DE ARCO PLANO Y ABIERTO, COMPLETANDO LA ESTRUCTURA DEL SÁNDWICH.TEXTO: LAS PALABRAS "BURGER RANCH" ESTÁN CENTRADAS DENTRO DE LA SILUETA DE LA HAMBURGUESA, UTILIZANDO UNA FUENTE SANS-SERIF AUDAZ Y APILADA.LÍNEA SUPERIOR: BURGER (SIGNIFICADO HAMBURGUESA)LÍNEA INFERIOR: RANCH (SIGNIFICADO RANCHO)ESTILO: EL DISEÑO ES COMPLETAMENTE EN BLANCO Y NEGRO (O MONOCROMÁTICO OSCURO SOBRE FONDO BLANCO), CON LÍNEAS GRUESAS Y UN FUERTE EFECTO DE SOMBRA PARALELA (DROP SHADOW) QUE LE DA PROFUNDIDAD Y UN ASPECTO DE PEGATINA O ELEMENTO RECORTADO. EL ESTILO ES MODERNO, MINIMALISTA EN SUS FORMAS BÁSICAS PERO CON UN TOQUE RETRO DEBIDO A LA TIPOGRAFÍA Y EL CONTORNO GRUESO Y DE COLOR NEGRO EN TODAS SUS LÍNEAS. SE REIVINDICA EL CONJUNTO DESCRITO EN SU TOTALIDAD.

TRAMITANTE: LEON NUNEZ EMPERATRIZ MARIA**Insc. 2025-010690 del 14 DE OCTUBRE DE 2025****SOLICITADA POR:** MALAVE RODRIGUEZ Domicilio: UD9 RUIZ PINEDA BLOQUE 11 LA MONTAÑITA CASA No.16 CARACAS DTTO CAPITAL País: VENEZUELA**PEGANDO 440****EN CLASE:** 35**TRAMITANTE:** MALAVE RODRIGUEZ**Insc. 2025-010691 del 14 DE OCTUBRE DE 2025****SOLICITADA POR:** KANTAR MEDIA AUDIENCES LIMITED Domicilio: 222 GRAY'S INN ROAD, LONDRES, INGLATERRA, WC1X 8HB País: REINO UNIDO**FIFTY5BLUE****EN CLASE:** 35**TRAMITANTE:** RAFAEL ERNESTO ORTIN PEROZO - MANUEL POLANCO FERNANDEZ - MARIA AUXILIADORA JURADO INFANTE - LUIS ALEJANDRO HENRIQUEZ - ANNET ANGULO CELIS - GUILLERMO ALBERTO LOPEZ ZAMBRANO**Insc. 2025-010692 del 14 DE OCTUBRE DE 2025****SOLICITADA POR:** KANTAR MEDIA AUDIENCES LIMITED Domicilio: 222 GRAY'S INN ROAD, LONDRES, INGLATERRA, WC1X 8HB País: REINO UNIDO**FIFTY5BLUE**

EN CLASE: 42

TRAMITANTE: RAFAEL ERNESTO ORTIN PEROZO - MANUEL POLANCO FERNANDEZ - MARIA AUXILIADORA JURADO INFANTE - LUIS ALEJANDRO HENRIQUEZ - ANNET ANGULO CELIS - GUILLERMO ALBERTO LOPEZ ZAMBRANO

Insc. 2025-010718 del 15 DE OCTUBRE DE 2025

SOLICITADA POR: SOPLADOS VENEZOLANO DE PLASTICOS-SOVENPLAST, C.A. Domicilio: CARRETERA PETARE SANTA LUCIA, LOCAL GALPON NRO. 3, URB. LAS MARIAS, FILAS DE MARICHE, MIRANDA. País: VENEZUELA

SOVENPLAST

EN CLASE: 42

TRAMITANTE: MORTE BARRIOS YESSIKA GIOVANNA DELLA

Insc. 2025-010730 del 15 DE OCTUBRE DE 2025

NOMBRE DE LA MARCA: TU PLAZA EN LINEA PERSONAS

SOLICITADA POR: BANCO PLAZA, C.A. BANCO UNIVERSAL Domicilio: AV CASANOVA ENTRE CALLES UNION Y VILLAFLORE EDIF TORRE BANCO PLAZA PISO PA OF UNICA URB SABANA GRANDE CARACAS DISTRITO CAPITAL ZONA POSTAL 1050 País: VENEZUELA

EN CLASE: 42

DESCRIPCIÓN DE ETIQUETA: EL DISEÑO DE LA MARCA SE ENCUENTRA COMPUESTO EN SU PARTE CENTRAL POR LOS TÉRMINOS -TU PLAZA EN LINEA PERSONAS ? ESCRITOS EN UNA GRAFIA TIPO IMPRENTA, DE COLOR VERDE, DE TRAZO SEMI GRUESO Y EN MAYUSCULA SOSTENIDA. EN LA PARTE INFERIOR SE OBSERVAN TRES FIGURAS RECTANGULARES, DE FORMA HORIZONTAL Y ALARGADAS UNIDAS ENTRE SÍ, QUE ASEMEJAN LA IMAGEN DE UN LISTÓN. LA PRIMERA FIGURA ES DE COLOR VERDE OSCURO, LA SEGUNDA ES VERDE CLARO Y LA TERCERA ES VERDE MANZANA. TODO EL CONJUNTO SE ENCUENTRA DISPUESTO SOBRE FONDO UN DE COLOR BLANCO. SE REIVINDICA EL CONJUNTO DESCRITO.

TRAMITANTE: AYALA CHERUBINI BEATRIZ CAROLINA - ANA E. HERNANDEZ ROMERO - NAVA HERNANDEZ SAMANTHA ELIBETH - CARBONE ISEA CRISTINA DANIELA



Insc. 2025-010732 del 15 DE OCTUBRE DE 2025

NOMBRE DE LA MARCA: TU PLAZA EN LINEA EMPRESAS

SOLICITADA POR: BANCO PLAZA, C.A. BANCO UNIVERSAL Domicilio: AV CASANOVA ENTRE CALLES UNION Y VILLAFLORE EDIF TORRE BANCO PLAZA PISO PA OF UNICA URB SABANA GRANDE CARACAS DISTRITO CAPITAL ZONA POSTAL 1050 País: VENEZUELA

EN CLASE: 42

DESCRIPCIÓN DE ETIQUETA: EL DISEÑO DE LA MARCA SE ENCUENTRA COMPUESTO EN SU PARTE CENTRAL POR LOS TÉRMINOS -TU PLAZA EN LINEA EMPRESAS ? ESCRITOS EN UNA GRAFÍA TIPO IMPRENTA, DE COLOR VERDE, DE TRAZO SEMI GRUESO Y EN MAYÚSCULA SOSTENIDA. EN LA PARTE INFERIOR SE OBSERVAN TRES FIGURAS RECTANGULARES, DE FORMA HORIZONTAL Y ALARGADAS UNIDAS ENTRE SÍ, QUE ASEMEJAN LA IMAGEN DE UN LISTÓN. LA PRIMERA FIGURA ES DE COLOR VERDE OSCURO, LA SEGUNDA ES VERDE CLARO Y



LA TERCERA ES VERDE MANZANA. TODO EL CONJUNTO SE ENCUENTRA DISPUESTO SOBRE FONDO UN DE COLOR BLANCO. SE REIVINDICA EL CONJUNTO DESCRITO.

TRAMITANTE: AYALA CHERUBINI BEATRIZ CAROLINA - ANA E. HERNANDEZ ROMERO - NAVA HERNANDEZ SAMANTHA ELIBETH - CARBONE ISEA CRISTINA DANIELA

Insc. 2025-010733 del 15 DE OCTUBRE DE 2025

NOMBRE DE LA MARCA: RECICLA TU POS BANCO PLAZA

SOLICITADA POR: BANCO PLAZA, C.A. BANCO UNIVERSAL Domicilio: AV CASANOVA ENTRE CALLES UNION Y VILLAFLORE EDIF TORRE BANCO PLAZA PISO PA OF UNICA URB SABANA GRANDE CARACAS DISTRITO CAPITAL ZONA POSTAL 1050 País: VENEZUELA

EN CLASE: 36

DESCRIPCIÓN DE ETIQUETA: EL DISEÑO DE LA MARCA SE ENCUENTRA COMPUESTO, EN SU PARTE CENTRAL POR UNA FIGURA IRREGULAR DE COLOR VERDE MANZANA, CON BORDE FESTONEADO (ONDULADO), DE COLOR VERDE OSCURO. EN LA PARTE SUPERIOR CENTRAL, SE DESTACAN LOS TÉRMINOS ? RECICLA TU POS?, DISPUESTOS EN FORMADA ARQUEADA, EN LETRA TIPO IMPRENTA, DE TRAZO SEMI GRUESO, EN COLOR BLANCO Y EN MAYUSCULA SOSTENIDA. EN LA PARTE INFERIOR CENTRAL, SE DESTACAN, EN FORMA ARQUEADA, LOS TÉRMINOS ?BANCO PLAZA? ESCRITOS EN UNA GRAFIA ESPECIAL TIPO IMPRENTA, DE TRAZO SEMI GRUESO, EN COLOR BLANCO Y EN MAYUSCULA SOSTENIDA. EN LA PARTE CENTRAL DEL DISEÑO SE OBSERVA UNA FIGURA CIRCULAR DE COLOR VERDE CUYO BORDE ESTA COMPUESTO POR UNA SERIE DE FIGURAS TRIANGULARES DE COLOR VERDE. EN LA PARTE INFERIOR SE OBSERVAN DOS FRANJAS DE COLOR VERDE CON PUNTAS TRIANGULARES. EL BORDE EXTERIOR DE LA FIGURA ES DE COLOR BLANCO EN FORMA DE ZIG-ZAG. LA PARTE INTERNA DEL CIRCULO ES DE COLOR GRIS CLARO Y SE DISPONEN DOS HOJAS, LA IZQUIERDA SE PROYECTA A HACIA LA PARTE SUPERIOR IZQUIERDA DEL DISEÑO Y ES DE COLOR VERDE, MIENTRAS QUE, LA DERECHA SE PROYECTA HACIA LA PARTE SUPERIOR DERECHA DEL DISEÑO Y ES DE COLOR VERDE CLARO. TODO EL CONJUNTO ASEMEJA LA IMAGEN DE UN SELLO. SE REIVINDICA EL CONJUNTO DESCRITO.

TRAMITANTE: AYALA CHERUBINI BEATRIZ CAROLINA - ANA E. HERNANDEZ ROMERO - NAVA HERNANDEZ SAMANTHA ELIBETH - CARBONE ISEA CRISTINA DANIELA

Insc. 2025-010735 del 15 DE OCTUBRE DE 2025

NOMBRE DE LA MARCA: RECICLA TU POS BANCO PLAZA

SOLICITADA POR: BANCO PLAZA, C.A. BANCO UNIVERSAL Domicilio: AV CASANOVA ENTRE CALLES UNION Y VILLAFLORE EDIF TORRE BANCO PLAZA PISO PA OF UNICA URB SABANA GRANDE CARACAS DISTRITO CAPITAL ZONA POSTAL 1050 País: VENEZUELA

EN CLASE: 41

DESCRIPCIÓN DE ETIQUETA: EL DISEÑO DE LA MARCA SE ENCUENTRA COMPUESTO, EN SU PARTE CENTRAL POR UNA FIGURA IRREGULAR DE COLOR VERDE MANZANA, CON BORDE FESTONEADO (ONDULADO), DE COLOR VERDE OSCURO. EN LA PARTE SUPERIOR CENTRAL, SE DESTACAN LOS TÉRMINOS ? RECICLA TU POS?, DISPUESTOS EN FORMADA ARQUEADA, EN LETRA TIPO IMPRENTA, DE TRAZO SEMI GRUESO, EN COLOR BLANCO Y EN MAYUSCULA SOSTENIDA. EN LA PARTE INFERIOR CENTRAL, SE DESTACAN, EN FORMA ARQUEADA, LOS TÉRMINOS ?BANCO PLAZA? ESCRITOS EN UNA GRAFIA ESPECIAL TIPO IMPRENTA, DE TRAZO



SEMI GRUESO, EN COLOR BLANCO Y EN MAYUSCULA SOSTENIDA. EN LA PARTE CENTRAL DEL DISEÑO SE OBSERVA UNA FIGURA CIRCULAR DE COLOR VERDE CUYO BORDE ESTA COMPUESTO POR UNA SERIE DE FIGURAS TRIANGULARES DE COLOR VERDE. EN LA PARTE INFERIOR SE OBSERVAN DOS FRANJAS DE COLOR VERDE CON PUNTAS TRIANGULARES. EL BORDE EXTERIOR DE LA FIGURA ES DE COLOR BLANCO EN FORMA DE ZIG-ZAG. LA PARTE INTERNA DEL CIRCULO ES DE COLOR GRIS CLARO Y SE DISPONEN DOS HOJAS, LA IZQUIERDA SE PROYECTA A HACIA LA PARTE SUPERIOR IZQUIERDA DEL DISEÑO Y ES DE COLOR VERDE, MIENTRAS QUE, LA DERECHA SE PROYECTA HACIA LA PARTE SUPERIOR DERECHA DEL DISEÑO Y ES DE COLOR VERDE CLARO. TODO EL CONJUNTO ASEMEJA LA IMAGEN DE UN SELLO. SE REIVINDICA EL CONJUNTO DESCRITO.

TRAMITANTE: AYALA CHERUBINI BEATRIZ CAROLINA - ANA E. HERNANDEZ ROMERO - NAVA HERNANDEZ SAMANTHA ELIBETH - CARBONE ISEA CRISTINA DANIELA

Insc. 2025-010736 del 15 DE OCTUBRE DE 2025

NOMBRE DE LA MARCA: PLAZALAB CENTRO DE INNOVACION

SOLICITADA POR: BANCO PLAZA, C.A. BANCO UNIVERSAL Domicilio: AV CASANOVA ENTRE CALLES UNION Y VILLAFLORE EDIF TORRE BANCO PLAZA PISO PA OF UNICA URB SABANA GRANDE CARACAS DISTRITO CAPITAL ZONA POSTAL 1050 País: VENEZUELA



EN CLASE: 36

DESCRIPCIÓN DE ETIQUETA: EL DISEÑO DE LA MARCA SE ENCUENTRA COMPUESTO, EN SU PARTE CENTRAL, POR EL TÉRMINO DE FANTASÍA 'PLAZALAB' ESCRITO EN UNA GRAFÍA ESPECIAL TIPO IMPRENTA. PLAZA, SE OBSERVA ESCRITO EN TRAZO GRUESO, DE COLOR VERDE OSCURO Y EN MAYÚSCULA SOSTENIDA, MIENTRAS QUE LAB SE OBSERVA ESCRITO EN UNA GRAFÍA CARACTERÍSTICA, DE TRAZO SEMI GRUESO, EN COLOR VERDE MANZANA Y EN MAYÚSCULA SOSTENIDA. EL TRAZO IZQUIERDO DE LA LETRA L SE OBSERVA REPRESENTADO POR UNA FIGURA RECTANGULAR EN POSICIÓN VERTICAL QUE ASEMEJA LA IMAGEN DE UN TUBO DE ENSAYO, MIENTRAS QUE LA PARTE INFERIOR DEL TRAZO SE OBSERVA REPRESENTADA POR UN SEMICÍRCULO. EN LA PARTE SUPERIOR SE DESTACAN TRES CÍRCULOS, DE COLOR VERDE, EL DEL MEDIO ES DE MAYOR TAMAÑO Y CON LA PARTE INTERNA DE COLOR BLANCO, PARA ASEMEJAR LA IMAGEN DE UNAS BURBUJAS. EL TRAZO IZQUIERDO DE LA LETRA A SE VE LIGERAMENTE INTERRUMPIDO, EL TRAZO INFERIOR SE VE REPRESENTADO POR UN SEMICÍRCULO Y EL TRAZO DERECHO SE COMPONE POR UNA LINEA PARALELA DE COLOR VERDE MANZANA. EL TRAZO INFERIOR DE LA LETRA B, SE OBSERVA LIGERAMENTE INTERRUMPIDO, QUEDANDO UNA PEQUEÑA LINEA PROYECTADA HACIA LA PARTE SUPERIOR DEL DISEÑO. EN LA PARTE INFERIOR DERECHA SE DESTACA LA FRASE '-CENTRO DE INNOVACIÓN-' ESCRITA EN UNA GRAFÍA TIPO IMPRENTA, DE TRAZO FINO, DE COLOR NEGRO Y CON LAS LETRAS C, LA ULTIMA O Y N, EN MAYÚSCULA Y EL RESTO DE LAS LETRAS EN MINÚSCULAS. LA ULTIMA O Y N SE OBSERVAN EN NEGRITA Y EN LA PARTE INTERIOR DE LA LETRA O SE OBSERVA UNA LINEA DE COLOR NEGRO, PARA ASEMEJAR UN BOTÓN DE ENCENDIDO. TODO EL CONJUNTO SE ENCUENTRA DISPUESTO SOBRE UN FONDO BLANCO. SE REIVINDICA EL CONJUNTO DESCRITO Y NO LOS TÉRMINOS GENÉRICOS Y/O DE USO COMÚN UTILIZADOS SEPARADAMENTE.

TRAMITANTE: AYALA CHERUBINI BEATRIZ CAROLINA - ANA E. HERNANDEZ ROMERO - NAVA HERNANDEZ SAMANTHA ELIBETH - CARBONE ISEA CRISTINA DANIELA

Insc. 2025-010737 del 15 DE OCTUBRE DE 2025**NOMBRE DE LA MARCA:** PLAZALAB CENTRO DE INNOVACION**SOLICITADA POR:** BANCO PLAZA, C.A. BANCO UNIVERSAL Domicilio: AV CASANOVA ENTRE CALLES UNION Y VILLAFLORE EDIF TORRE BANCO PLAZA PISO PA OF UNICA URB SABANA GRANDE CARACAS DISTRITO CAPITAL ZONA POSTAL 1050 País: VENEZUELA**EN CLASE:** 41

DESCRIPCIÓN DE ETIQUETA: EL DISEÑO DE LA MARCA SE ENCUENTRA COMPUESTO, EN SU PARTE CENTRAL, POR EL TÉRMINO DE FANTASÍA "PLAZALAB" ESCRITO EN UNA GRAFÍA ESPECIAL TIPO IMPRENTA. PLAZA, SE OBSERVA ESCRITO EN TRAZO GRUESO, DE COLOR VERDE OSCURO Y EN MAYÚSCULA SOSTENIDA, MIENTRAS QUE LAB SE OBSERVA ESCRITO EN UNA GRAFÍA CARACTERÍSTICA, DE TRAZO SEMI GRUESO, EN COLOR VERDE MANZANA Y EN MAYÚSCULA SOSTENIDA. EL TRAZO IZQUIERDO DE LA LETRA L SE OBSERVA REPRESENTADO POR UNA FIGURA RECTANGULAR EN POSICIÓN VERTICAL QUE ASEMEJA LA IMAGEN DE UN TUBO DE ENSAYO, MIENTRAS QUE LA PARTE INFERIOR DEL TRAZO SE OBSERVA REPRESENTADA POR UN SEMICÍRCULO. EN LA PARTE SUPERIOR SE DESTACAN TRES CÍRCULOS, DE COLOR VERDE, EL DEL MEDIO ES DE MAYOR TAMAÑO Y CON LA PARTE INTERNA DE COLOR BLANCO, PARA ASEMEJAR LA IMAGEN DE UNAS BURBUJAS. EL TRAZO IZQUIERDO DE LA LETRA A SE VE LIGERAMENTE INTERRUMPIDO, EL TRAZO INFERIOR SE VE REPRESENTADO POR UN SEMICÍRCULO Y EL TRAZO DERECHO SE COMPONE POR UNA LINEA PARALELA DE COLOR VERDE MANZANA. EL TRAZO INFERIOR DE LA LETRA B, SE OBSERVA LIGERAMENTE INTERRUMPIDO, QUEDANDO UNA PEQUEÑA LINEA PROYECTADA HACIA LA PARTE SUPERIOR DEL DISEÑO. EN LA PARTE INFERIOR DERECHA SE DESTACA LA FRASE "CENTRO DE INNOVACIÓN" ESCRITA EN UNA GRAFÍA TIPO IMPRENTA, DE TRAZO FINO, DE COLOR NEGRO Y CON LAS LETRAS C, LA ÚLTIMA O Y N, EN MAYÚSCULA Y EL RESTO DE LAS LETRAS EN MINÚSCULAS. LA ÚLTIMA O Y N SE OBSERVAN EN NEGRITA Y EN LA PARTE INTERIOR DE LA LETRA O SE OBSERVA UNA LINEA DE COLOR NEGRO, PARA ASEMEJAR UN BOTÓN DE ENCENDIDO. TODO EL CONJUNTO SE ENCUENTRA DISPUESTO SOBRE UN FONDO BLANCO. SE REIVINDICA EL CONJUNTO DESCRITO Y NO LOS TÉRMINOS GENERICOS Y/O DE USO COMUN UTILIZADOS SEPARADAMENTE.

TRAMITANTE: AYALA CHERUBINI BEATRIZ CAROLINA - ANA E. HERNANDEZ ROMERO - NAVA HERNANDEZ SAMANTHA ELIBETH - CARBONE ISEA CRISTINA DANIELA**Insc. 2025-010738 del 15 DE OCTUBRE DE 2025****NOMBRE DE LA MARCA:** EFECTO BY LMD**SOLICITADA POR:** CESAR ALBERTO HURTADO RENZULLO Domicilio: AV LOS NARANJOS EDIF LOS CORTIJOS PISO NA APT A-G4 URB LOMA LINDA CARACAS (EL HATILLO MIRANDA ZONA POSTAL 1083 País: VENEZUELA**EN CLASE:** 35

DESCRIPCIÓN DE ETIQUETA: EL DISEÑO DE LA MARCA SE ENCUENTRA COMPUESTO EN SU PARTE CENTRAL INFERIOR POR EL TÉRMINO "EFECTO", ESCRITO EN UNA GRAFÍA TIPO IMPRENTA, DE COLOR GRIS, EN TRAZO FINO Y EN MAYÚSCULA SOSTENIDA CON LIGERA SEPARACIÓN ENTRE SUS LETRAS. EN LA PARTE INFERIOR DERECHA, SE OBSERVA EN MENOR TAMAÑO LOS TÉRMINOS "BY?" (POR) LMD ESCRITOS EN LETRA TIPO IMPRENTA, DE COLOR GRIS



CLARO, DE TRAZO FINO Y EN MAYÚSCULA SOSTENIDA. EN LA PARTE SUPERIOR CENTRAL SE DISPONE UN TRIÁNGULO ISÓSCELES DE BASE HORIZONTAL, CON SU VÉRTICE APUNTANDO HACIA LA PARTE SUPERIOR DEL DISEÑO, COMPUESTO POR UNA SERIE DE LÍNEAS PARALELAS Y CONCÉNTRICAS QUE REPLICAN LA FORMA TRIANGULAR, DISMINUYEN PROGRESIVAMENTE DE TAMAÑO HACIA EL CENTRO DEL DISEÑO Y, SE SEPARAN POR ESPACIOS UNIFORMES EN EL TRAZO INFERIOR DERECHO E IZQUIERDO, LO QUE GENERA UN EFECTO DE PROFUNDIDAD. TODAS LAS LÍNEAS SON DE COLOR GRIS OSCURO Y EL TRAZO ES FINO EN LOS EXTREMOS Y SEMI GRUESO EN LA PARTE CENTRAL. TODO EL CONJUNTO SE ENCUENTRA DISPUESTO SOBRE FONDO DE COLOR BLANCO. SE REIVINDICA EL CONJUNTO DESCRITO.

TRAMITANTE: AYALA CHERUBINI BEATRIZ CAROLINA - NAVA HERNANDEZ SAMANTHA ELIBETH

Insc. 2025-010753 del 15 DE OCTUBRE DE 2025

NOMBRE DE LA MARCA: VIRGEN DEL VALLE RANCH

SOLICITADA POR: WILFREDO GONZALEZ Domicilio: CARACAS-VENEZUELA País: VENEZUELA

EN CLASE: 39

DESCRIPCIÓN DE ETIQUETA: CONSISTE EN UNA ETIQUETA DE FONDO COLOR BLANCO, DONDE SE OBSERVA EN LA PARTE CENTRAL UN EMBLEMA CIRCULAR. SE OBSERVA UN CIRCULO DELINEADO EN TRAZO GRUESO COLOR NEGRO, DENTRO DE ESTE SE OBSERVA LA SILUETA DE UN CABALLO EN TRAZO GRUESO NEGRO, DEBAJO DOS LINEAS QUE DELINEAN UNA FLECHA QUE APUNTA HAVIA ABAJO EN TRAZO GRUESO Y LINEA NEGRA, DEBAJO DE ESTE CONJUNTO SE OBSERVA EL NOMBRE MARCARIO VIRGEN DEL VALLE RANCH EN LETRAS TAMANO MEDIO, LETRAS CARACTERISTICAS Y TRAZO GRUESO EN COLOR NEGRO.RANCH TRADUCIDO AL ESPAÑOL SIGNIFICA RANCHO.

TRAMITANTE: WILFREDO GONZALEZ



Insc. 2025-010754 del 15 DE OCTUBRE DE 2025

NOMBRE DE LA MARCA: VIRGEN DEL VALLE RANCH

SOLICITADA POR: WILFREDO GONZALEZ Domicilio: CARACAS-VENEZUELA País: VENEZUELA

EN CLASE: 41

DESCRIPCIÓN DE ETIQUETA: CONSISTE EN UNA ETIQUETA DE FONDO COLOR BLANCO, DONDE SE OBSERVA EN LA PARTE CENTRAL UN EMBLEMA CIRCULAR. SE OBSERVA UN CIRCULO DELINEADO EN TRAZO GRUESO COLOR NEGRO, DENTRO DE ESTE SE OBSERVA LA SILUETA DE UN CABALLO EN TRAZO GRUESO NEGRO, DEBAJO DOS LINEAS QUE DELINEAN UNA FLECHA QUE APUNTA HAVIA ABAJO EN TRAZO GRUESO Y LINEA NEGRA, DEBAJO DE ESTE CONJUNTO SE OBSERVA EL NOMBRE MARCARIO VIRGEN DEL VALLE RANCH EN LETRAS TAMANO MEDIO, LETRAS CARACTERISTICAS Y TRAZO GRUESO EN COLOR NEGRO.RANCH TRADUCIDO AL ESPAÑOL SIGNIFICA RANCHO.

TRAMITANTE: WILFREDO GONZALEZ



Insc. 2025-010755 del 15 DE OCTUBRE DE 2025

NOMBRE DE LA MARCA: VIRGEN DEL VALLE RANCH

SOLICITADA POR: WILFREDO GONZALEZ Domicilio: CARACAS-VENEZUELA País: VENEZUELA



EN CLASE: 43

DESCRIPCIÓN DE ETIQUETA: CONSISTE EN UNA ETIQUETA DE FONDO COLOR BLANCO, DONDE SE OBSERVA EN LA PARTE CENTRAL UN EMBLEMA CIRCULAR. SE OBSERVA UN CIRCULO DELINEADO EN TRAZO GRUESO COLOR NEGRO, DENTRO DE ESTE SE OBSERVA LA SILUETA DE UN CABALLO EN TRAZO GRUESO NEGRO, DEBAJO DOS LINEAS QUE DELINEAN UNA FLECHA QUE APUNTA HAVIA ABAJO EN TRAZO GRUESO Y LINEA NEGRA, DEBAJO DE ESTE CONJUNTO SE OBSERVA EL NOMBRE MARCARIO VIRGEN DEL VALLE RANCH EN LETRAS TAMANO MEDIO, LETRAS CARACTERISTICAS Y TRAZO GRUESO EN COLOR NEGRO.RANCH TRADUCIDO AL ESPAÑOL SIGNIFICA RANCHO.

TRAMITANTE: WILFREDO GONZALEZ

Insc. 2025-010756 del 15 DE OCTUBRE DE 2025

NOMBRE DE LA MARCA: VIRGEN DEL VALLE RANCH

SOLICITADA POR: WILFREDO GONZALEZ Domicilio: CARACAS-VENEZUELA País: VENEZUELA



EN CLASE: 44

DESCRIPCIÓN DE ETIQUETA: CONSISTE EN UNA ETIQUETA DE FONDO COLOR BLANCO, DONDE SE OBSERVA EN LA PARTE CENTRAL UN EMBLEMA CIRCULAR. SE OBSERVA UN CIRCULO DELINEADO EN TRAZO GRUESO COLOR NEGRO, DENTRO DE ESTE SE OBSERVA LA SILUETA DE UN CABALLO EN TRAZO GRUESO NEGRO, DEBAJO DOS LINEAS QUE DELINEAN UNA FLECHA QUE APUNTA HAVIA ABAJO EN TRAZO GRUESO Y LINEA NEGRA, DEBAJO DE ESTE CONJUNTO SE OBSERVA EL NOMBRE MARCARIO VIRGEN DEL VALLE RANCH EN LETRAS TAMANO MEDIO, LETRAS CARACTERISTICAS Y TRAZO GRUESO EN COLOR NEGRO.RANCH TRADUCIDO AL ESPAÑOL SIGNIFICA RANCHO.

TRAMITANTE: WILFREDO GONZALEZ

Insc. 2025-010759 del 16 DE OCTUBRE DE 2025

SOLICITADA POR: PARTNELL CONSULT IP, C.A. Domicilio: av. Francisco de Miranda, Centro Seguros Sudamérica, Piso 10, Ofic. 10-C, El Rosal, Municipio Chacao del Estado Miranda, Caracas País: VENEZUELA

PARTNELL

EN CLASE: 45

TRAMITANTE: GONZALEZ YANES, SEBASTIAN

Insc. 2025-010761 del 16 DE OCTUBRE DE 2025

SOLICITADA POR: COMPAÑIA ANONIMA EMPRESA CINES UNIDOS Domicilio: Urb. Prados del Este, Mun. Baruta, Caracas País: VENEZUELA

CINES UNIDOS CLUB

EN CLASE: 38

TRAMITANTE: VELASQUEZ COVA NINOSKA CAROLINA

Insc. 2025-010771 del 16 DE OCTUBRE DE 2025

NOMBRE DE LA MARCA: SULLA STRADA

SOLICITADA POR: INVERSIONES AZAHAR 25.C.A. Domicilio: CALLE LA VAQUERA CASA NRO. 260 URB. COLINAS DE BELLO MONTE, CARACAS MIRANDA ZP. 1050 País: VENEZUELA

SULLA STRADA

EN CLASE: 43

DESCRIPCIÓN DE ETIQUETA: CONSISTE EN LA FIGURA REPRESENTATIVA DE UN RECTÁNGULO DONDE PODEMOS LEER EL NOMBRE SOLICITADO "SULLA STRADA" QUE TRADUCE (POR LA CALLE, EN LA CALLE, SOBRE LA CALLE) EN LETRAS ROJAS MOLDES Y SU FONDO ESTÁ DE COLOR BEIGE CLARO REVINDICO EL CONJUNTO DESCRITO

TRAMITANTE: ANIELLO FRANCESCO MEROLA STEIB

Insc. 2025-010779 del 16 DE OCTUBRE DE 2025

NOMBRE DE LA MARCA: TUDOC VIDA INSURTECH

SOLICITADA POR: VIDA INSURTECH, C.A. Domicilio: CARACAS País: VENEZUELA

EN CLASE: 44

DESCRIPCIÓN DE ETIQUETA: CONSISTE EN UNA ETIQUETA CUADRADA DE FONDO BLANCO EN LA CUAL SE DISPONE UN DISEÑO DE LOGOTIPO COMPUESTO POR TEXTO Y UN SÍMBOLO GRÁFICO CENTRAL. SE LEE LA PALABRA DE FANTASÍA 'TUDOC', DONDE EL PREFIJO 'TU', SE ENCUENTRA ESCRITO EN LETRA MOLDE, CARACTERÍSTICA, CON LA PRIMERA LETRA EN MAYÚSCULA Y LA SEGUNDA LETRA EN MINÚSCULA, DE COLOR AZUL OSCURO, DE TRAZO SEMIGRUESO Y REDONDEADO EN LAS PUNTAS. EL SUFIJO 'DOC', SE ENCUENTRA ESCRITO EN LETRA MOLDE, CARACTERÍSTICA, CON LA PRIMERA LETRA EN MAYÚSCULA Y EL RESTO DE LAS LETRAS EN MINÚSCULAS, DE COLOR ROJO, DE TRAZO SEMIGRUESO Y REDONDEADO. EN EL CENTRO DEL LOGOTIPO, ENTRE LOS AFIJOS, SE UBICA UN SÍMBOLO GRÁFICO CIRCULAR. ESTE CÍRCULO ESTÁ DELINEADO CON UNA LÍNEA FINA DE COLOR AZUL OSCURO. EN SU INTERIOR, SE DIBUJA EL CONTORNO DE LA SILUETA DE UN HOMBRE EN COLOR AZUL OSCURO, QUE INCLUYE LA CABEZA Y LOS HOMBROS, VISTIENDO UN ESTETOSCOPIO, ALREDEDOR DEL CUELLO, DE COLOR ROJO. DEBAJO DEL SUFIJO 'DOC', Y EN UN TAMAÑO MUCHO MENOR, SE LEEN LAS PALABRAS 'VIDA INSURTECH' (PARTE DEL NOMBRE DE MI MANDANTE), ESCRITAS EN LETRA MOLDE, CARACTERÍSTICA, CON LAS LETRAS INICIALES EN MAYÚSCULAS Y EL RESTO EN MINÚSCULAS, DE TRAZO FINO Y DE COLOR AZUL OSCURO LA PALABRA 'VIDA' Y EN COLOR ROJO LA PALABRA DE FANTASÍA 'INSURTECH'. SE REIVINDICA EL CONJUNTO DESCRITO CON SUS COLORES.

TRAMITANTE: FRANKLIN HOET LINARES - PATRICIA HOET DE LIMBOURG - ALICIA MOLERO MORAN - JOAQUIN IGNACIO NUÑEZ LANDAEZ

Insc. 2025-010783 del 16 DE OCTUBRE DE 2025

NOMBRE DE LA MARCA: INVENTRA

SOLICITADA POR: INSIGHT NEXUS, C.A. Domicilio: Av 148 calle 68 y 70 local NRO 68-16 barrio El Gaitero, Maracaibo, Zulia Zona postal 4004 País: VENEZUELA

EN CLASE: 42

DESCRIPCIÓN DE ETIQUETA: SE OBSERVA UN SIGNO MIXTO, EN CUYOS COMPONENTES SE APRECIAN UN ELEMENTO DENOMINATIVO Y OTRO FIGURATIVO. EL ELEMENTO DENOMINATIVO ESTÁ COMPUESTO POR LA PALABRA INVENTRA EN LETRAS MAYÚSCULA, TRAZO FINO, INVEN EN COLOR GRIS Y TRA EN COLOR MOSTAZA. ASÍ PUES, LA PALABRA INVENTRA CONSTITUYE UN SIGNO DE FANTASÍA EL CUAL POSEE UN SIGNIFICADO PROPIO, ES TOTALMENTE FRUTO DE LA IMAGINACIÓN, Y NO TRANSMITE OTRO SIGNIFICADO MÁS QUE EL DE ACTUAR COMO MARCA. EL



ELEMENTO FIGURATIVO, SE ENCUENTRA MANIFIESTO A TRAVÉS DE UNA FIGURA QUE SE UBICA DE FORMA CENTRADA SOBRE LA DENOMINACIÓN, LA CUAL SE ASEMEJA A UNA LETRA N FORMADA POR DOS BANDAS O SEGMENTOS ANGULARES QUE SE CRUZAN EN EL CENTRO INFERIOR, CREANDO UN PATRÓN DE ZIGZAG, EL SEGMENTO DE LA IZQUIERDA ES DE COLOR GRIS PLATA MATE/TEXTURIZADO Y EL SEGMENTO DE LA DERECHA ES DE COLOR ORO MATE/TEXTURIZADO CON UN EFECTO DE BRILLO SUTIL, EL EXTREMO SUPERIOR IZQUIERDO Y EL EXTREMO SUPERIOR DERECHO TIENEN DOS LÍNEAS DINÁMICAS PARALELAS Y DEGRADADAS QUE SE SEPARAN DE LA FIGURA PRINCIPAL. SE REIVINDICA TODO EL DISEÑO EN SU CONJUNTO.

TRAMITANTE: ERICK FEDERICO MUJICA CASANOVA

Insc. 2025-010788 del 16 DE OCTUBRE DE 2025

NOMBRE DE LA MARCA: STUDIO 461

SOLICITADA POR: VIFRAN JESÚS MEZA ARANGUREN Domicilio: Caracas, Distrito Capital País: VENEZUELA

EN CLASE: 41

DESCRIPCIÓN DE ETIQUETA: CONSISTE EN UN RECTÁNGULO, DE FONDO COLOR NEGRO, DENTRO DEL QUE SE LEE LA PALABRA STUDIO (TRADUCE AL CASTELLANO: ESTUDIO.), ESCRITA EN LETRAS DE IMPRENTA, MAYÚSCULAS, DE TRAZO FINO. DEBAJO SE LEEN LOS NÚMEROS 461, DE TRAZO GRUESO. CON LA PARTICULARIDAD QUE EL TRAMO VERTICAL DEL NÚMERO 4 ES CURVO, QUE EL BUCLE INFERIOR DEL NÚMERO 6 Y EL TRAMO VERTICAL PRINCIPAL DEL NÚMERO 1, ESTÁN INCOMPLETOS. TODO EL CONJUNTO ANTES DESCRITO ES DE COLOR BLANCO. SE REIVINDICA STUDIO 461 Y TODO EL CONJUNTO DESCRITO CON LOS COLORES INDICADOS EN ÉL.

TRAMITANTE: ENRIQUE J. CHEANG VERA

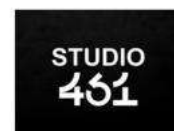

Insc. 2025-010795 del 16 DE OCTUBRE DE 2025

NOMBRE DE LA MARCA: KARACA

SOLICITADA POR: KARACA ZUCCACIYE TICARET VE SANAYI ANONIM SIRKETI Domicilio: Cumhuriyet Mah. Yeni Yol 1 Sk. Now Bomonti 2 /12 Sisli /Istanbul País: TURQUIA

EN CLASE: 35

DESCRIPCIÓN DE ETIQUETA: CONSISTE EN LA REPRESENTACIÓN GRÁFICA DE UN ALCE DE PERFIL, A SU DERECHA SE LEE: KARACA (PALABRA DE FANTASÍA QUE PROVIENE DEL NOMBRE DEL SOLICITANTE), ESCRITA EN LETRA DE IMPRENTA, MINÚSCULA Y DE TRAZO GRUESO. TODO EL DISEÑO ANTES DESCRITO ES DE COLOR NEGRO. SE REIVINDICA LA PALABRA KARACA Y TODO EL CONJUNTO DESCRITO, CON EL COLOR INDICADO EN ÉL.

TRAMITANTE: ENRIQUE JOSÉ CHEANG VERA - MARIANELLA MONTILLA RIOS



Insc. 2025-010840 del 21 DE OCTUBRE DE 2025

NOMBRE DE LA MARCA: MESTIZO

SOLICITADA POR: INVERSIONES FJ. GAR 2021, C.A. Domicilio: Av. Gonzalez Rincones, Qta. La Nena, Urb. La Trinidad, Caracas, Miranda. Zona Postal 1080 País: VENEZUELA



EN CLASE: 43

DESCRIPCIÓN DE ETIQUETA: LA ETIQUETA TIENE COMO ELEMENTO PRINCIPAL LA PALABRA DE FANTASÍA ?MESTIZO? EN LETRA ESTILIZADA, DE TRAZO FINO Y LARGO, DE COLOR MARRÓN Y EN LETRAS MINÚSCULAS. TODO EL CONJUNTO ANTERIORMENTE DESCRITO SE ENCUENTRA SOBRE UN FONDO DE COLOR BLANCO. SE REIVINDICA EL CONJUNTO ANTERIORMENTE DESCRITO, Y LA COMBINACIÓN DE COLORES SEGÚN SE DESCRIBE. LA COMBINACIÓN DE COLORES SE HA HECHO EN CUMPLIMIENTO DEL AVISO OFICIAL S/N EMANADO DEL REGISTRO DE LA PROPIEDAD INTELECTUAL FECHADO 18 DE NOVIEMBRE DE 1996.

TRAMITANTE: MOREAU AYMARD JACQUELINE J. - GONZALEZ BENOIT ANA CAROLINA - DE BASTOS ALVAREZ KATHERINE ALEJANDRA - GARCIA BARRETO YISMAR - BARRIOS MARIA FERNANDA

Insc. 2025-010843 del 21 DE OCTUBRE DE 2025

NOMBRE DE LA MARCA: LOTERIA CALAMAR DE LA SUERTE

SOLICITADA POR: COMERCIALIZADORA LA IMAGINARIA, C.A. Domicilio: AV ALIRIO UGARTE PELAYO. EDIF. GREEMALL PISO 2 OF 02-N65 SECTOR TIPURO MATURIN EDO. MONAGAS. ZONA POSTAL 6201 País: VENEZUELA



EN CLASE: 41

DESCRIPCIÓN DE ETIQUETA: EL SIGUIENTE LOGO ESTÁ FORMADO POR LA FIGURA PRINCIPAL ES UN CALAMAR DE COLOR NARANJA CLARO CON UNA APARIENCIA 3D, REALISTA PERO ESTILIZADA, CON OJOS GRANDES DE COLOR AZUL CLARO BRILLANTE. EL CALAMAR SE ENCUENTRA EN EL CENTRO, CON VARIOS TENTÁCULOS CURVÁNDOSE HACIA AFUERA Y CUBRIENDO PARCIALMENTE EL FONDO CIRCULAR. EL CALAMAR ESTÁ POSADO FRENTE A LO QUE PARECE SER UNA RUEDA DE LA FORTUNA DE MADERA DE BORDES DORADO, CON NÚMEROS O MARCAS RADIALES DE COLOR ROJO EN SU SUPERFICIE. EN ESTE FONDO HAY VARIOS ELEMENTOS DECORATIVOS: - MONEDAS DE ORO: DOS GRANDES MONEDAS DORADAS, ESTÁN FLOTANDO O COLOCADAS EN LA PARTE SUPERIOR, UNA JUSTO DETRÁS DE LA CABEZA DEL CALAMAR Y OTRA MÁS PEQUEÑA A LA DERECHA. -ESTRELLAS: DOS ESTRELLAS TRIDIMENSIONALES DE COLOR DORADO BRILLANTE ESTÁN A CADA LADO DEL CALAMAR, A LA ALTURA MEDIA. TEXTO CIRCULAR: A LA IZQUIERDA, SIGUIENDO EL BORDE DEL CÍRCULO, SE LEE LA PALABRA "LOTERIA" CURVADO, EN LETRAS MAYÚSCULAS, CURVADO, DE COLOR BLANCO CURVADO, EL NOMBRE SE MUESTRA EN LA PARTE INFERIOR, CON UNA TIPOGRAFÍA GRANDE Y EXPRESIVA NOMBRE "CALAMAR" ESTÁ ESCRITO EN LETRAS GRANDES Y CURVAS DE UN COLOR ROSA FUCSIA BRILLANTE, CON UN CONTORNO BLANCO Y UN SOMBREADO NEGRO QUE LE DA VOLUMEN, SEGUIDO LA FRASE "DE LA SUERTE": ESTÁ UBICADO JUSTO DEBAJO DE "CALAMAR" Y ES DE UN TAMAÑO LIGERAMENTE MENOR. LA TIPOGRAFÍA ES SIMILAR, PERO DE UN COLOR VERDE ESMERALDA INTENSO, CON UN CONTORNO BLANCO Y UN SOMBREADO NEGRO, EN UN FONDO VERDE. EL FONDO QUE ENMARCA TODO EL LOGOTIPO ES OSCURO, CON TONOS DE MORADO Y AZUL PROFUNDO. SE REIVINDICA EL CONJUNTO ANTES DESCRITO EN SU TOTALIDAD, EXCEPTUANDO TÉRMINOS GENÉRICOS POR SEPARADOS REFERENTE A LA CLASE COMO LO SON LOTERIA, Y LA FRASE DE LA SUERTE.

TRAMITANTE: JEAN CARLOS SANCHEZ CORREA

Insc. 2025-010866 del 21 DE OCTUBRE DE 2025**NOMBRE DE LA MARCA:** WEDRINK**SOLICITADA POR:** ZHENGZHOU RUNXIANG CATERING MANAGEMENT CO., LTD Domicilio: Room 1906-1908, 19th Floor of Post Building, No. 61 Zijingshan Road, Guancheng District, Zhengzhou City, Henan Province, China. País: CHINA**EN CLASE:** 43

DESCRIPCIÓN DE ETIQUETA: LA IMAGEN MUESTRA UN DISEÑO DE LOGOTIPO PARA LA PALABRA ?WEDRINK? (PALABRA DE FANTASÍA), CON DOS COMPONENTES PRINCIPALES. LA PALABRA ?WEDRINK? (PALABRA DE FANTASÍA), APARECE EN LETRAS MAYÚSCULAS, NEGRAS Y EN NEGRITA, INTERCALANDO UN PUNTO DE COLOR NEGRO, A LA ALTURA MEDIA DE LA PALABRA, ENTRE LA LETRA E Y D. LA TIPOGRAFÍA ES MODERNA Y LIMPIA.EL TEXTO ESTÁ ALINEADO AL LADO DERECHO DEL LOGOTIPO.ELEMENTO DE MASCOTA/PERSONAJE. UN PERSONAJE DE ESTILO CARICATURA APARECE EN EL LADO IZQUIERDO. EL PERSONAJE TIENE OJOS GRANDES Y EXPRESIVOS. DISEÑO SIMPLE EN BLANCO Y NEGRO CON SOMBREADO GRIS MÍNIMO. EL PERSONAJE PARECE SOSTENER O VESTIR ALGO CON LA PALABRA ?WEDRINK? (PALABRA DE FANTASÍA), EN LA PARTE CENTRAL DEL ABDOMEN. EL PERSONAJE TIENE UNA APARIENCIA AMIGABLE Y LINDA ON UN ESTILO ARTÍSTICO MINIMALISTA.EL DISEÑO GENERAL COMBINA UNA TIPOGRAFÍA ROFESIONAL CON UNA MASCOTA JUGUETONA, CREANDO UNA IDENTIDAD DE MARCA EQUILIBRADA Y MEMORABLE.

TRAMITANTE: MONSERRAT SALAZAR CARMEN LUISA - EDGAR MONSERRAT**Insc. 2025-010870 del 21 DE OCTUBRE DE 2025****NOMBRE DE LA MARCA:** WEDRINK**SOLICITADA POR:** ZHENGZHOU RUNXIANG CATERING MANAGEMENT CO., LTD Domicilio: Room 1906-1908, 19th Floor of Post Building, No. 61 Zijingshan Road, Guancheng District, Zhengzhou City, Henan Province, China. País: CHINA**EN CLASE:** 35

DESCRIPCIÓN DE ETIQUETA: LA IMAGEN MUESTRA UN DISEÑO DE LOGOTIPO PARA LA PALABRA ?WEDRINK? (PALABRA DE FANTASÍA), CON DOS COMPONENTES PRINCIPALES. LA PALABRA ?WEDRINK? (PALABRA DE FANTASÍA), APARECE EN LETRAS MAYÚSCULAS, NEGRAS Y EN NEGRITA, INTERCALANDO UN PUNTO DE COLOR NEGRO, A LA ALTURA MEDIA DE LA PALABRA, ENTRE LA LETRA E Y D. LA TIPOGRAFÍA ES MODERNA Y LIMPIA.EL TEXTO ESTÁ ALINEADO AL LADO DERECHO DEL LOGOTIPO.ELEMENTO DE MASCOTA/PERSONAJE. UN PERSONAJE DE ESTILO CARICATURA APARECE EN EL LADO IZQUIERDO. EL PERSONAJE TIENE OJOS GRANDES Y EXPRESIVOS. DISEÑO SIMPLE EN BLANCO Y NEGRO CON SOMBREADO GRIS MÍNIMO. EL PERSONAJE PARECE SOSTENER O VESTIR ALGO CON LA PALABRA ?WEDRINK? (PALABRA DE FANTASÍA), EN LA PARTE CENTRAL DEL ABDOMEN. EL PERSONAJE TIENE UNA APARIENCIA AMIGABLE Y LINDA ON UN ESTILO ARTÍSTICO MINIMALISTA.EL DISEÑO GENERAL COMBINA UNA TIPOGRAFÍA ROFESIONAL CON UNA MASCOTA JUGUETONA, CREANDO UNA IDENTIDAD DE MARCA EQUILIBRADA Y MEMORABLE.

TRAMITANTE: MONSERRAT SALAZAR CARMEN LUISA - EDGAR MONSERRAT**Insc. 2025-010881 del 21 DE OCTUBRE DE 2025****SOLICITADA POR:** Bailamia Investments Ltd. Domicilio: 39, Tellou Agra, OIKIA 5, Kato Polemidia, 4159, Limassol. País: CHIPRE

EN CLASE: 41

DESCRIPCIÓN DE ETIQUETA: EL SIGNO SOLICITADO CONSISTE EN UN DISEÑO CONFORMADO POR LOS SIGUIENTES ELEMENTOS: SE APRECIA UN DISEÑO ABSTRACTO Y DINÁMICO, CON FORMA DE PARALELOGRAMO LIGERAMENTE INCLINADO HACIA LA DERECHA, DE COLOR VERDE LIMA, CON UN CONTORNO GRUESO DE COLOR AZUL OSCURO, EN EL CENTRO DEL PARALELOGRAMO SE APRECIA UNA FIGURA LA CUAL SE ASEMEJA A UN RAYO O RELÁMPAGO, DE COLOR AZUL OSCURO.

TRAMITANTE: MANUEL ANTONIO RODRIGUEZ - ANTEQUERA H. RICARDO ALBERTO - MONTIEL SALAS MARIA ANA - ANTEQUERA H. RICARDO ENRIQUE - MARIA R. RUGGIERO G.

Insc. 2025-010899 del 21 DE OCTUBRE DE 2025

NOMBRE DE LA MARCA: BERLIN BAQUEIRA

SOLICITADA POR: BERLIN CONSULTING, C.A. Domicilio: CHACAO, CARACAS MIRANDA. País: VENEZUELA



EN CLASE: 35

DESCRIPCIÓN DE ETIQUETA: EL LOGO DE BERLIN BAQUEIRA CONSISTE EN LAS DOS PALABRAS, 'BERLIN' Y 'BAQUEIRA' (AMBOS NOMBRES COMPUESTOS, NO TIENEN TRADUCCIÓN), ESCRITAS EN MAYÚSCULAS, NEGRO Y UNA TIPOGRAFÍA DELGADA, AMBAS PALABRAS FLANQUEAN SIMÉTRICAMENTE UNA FIGURA IRREGULAR CON FORMA DE INFINITO EN POSICIÓN VERTICAL, ESTA FIGURA SE DISTINGUE POR SU COLOR, PRESENTANDO UN DEGRADADO DE AZULES (CLARO Y OSCURO). SE REIVINDICA TODO EL CONJUNTO DESCRITO.

TRAMITANTE: JORGE IGNACIO COLL NOVELL

Insc. 2025-010900 del 21 DE OCTUBRE DE 2025

NOMBRE DE LA MARCA: BERLIN BAQUEIRA

SOLICITADA POR: BERLIN CONSULTING, C.A. Domicilio: CHACAO, CARACAS MIRANDA. País: VENEZUELA



EN CLASE: 39

DESCRIPCIÓN DE ETIQUETA: EL LOGO DE BERLIN BAQUEIRA CONSISTE EN LAS DOS PALABRAS, 'BERLIN' Y 'BAQUEIRA' (AMBOS NOMBRES COMPUESTOS, NO TIENEN TRADUCCIÓN), ESCRITAS EN MAYÚSCULAS, NEGRO Y UNA TIPOGRAFÍA DELGADA, AMBAS PALABRAS FLANQUEAN SIMÉTRICAMENTE UNA FIGURA IRREGULAR CON FORMA DE INFINITO EN POSICIÓN VERTICAL, ESTA FIGURA SE DISTINGUE POR SU COLOR, PRESENTANDO UN DEGRADADO DE AZULES (CLARO Y OSCURO). SE REIVINDICA TODO EL CONJUNTO DESCRITO.

TRAMITANTE: JORGE IGNACIO COLL NOVELL

Insc. 2025-010906 del 21 DE OCTUBRE DE 2025

SOLICITADA POR: Aktieselskabet af 21. november 2001 Domicilio: Fredskovvej 5, DK-7330 Brande País: DINAMARCA

BALMOHK

EN CLASE: 35

TRAMITANTE: HERNANDEZ GRISANTI HUMBERTO - DANA RUTH BENTATA - LAURA K. RADA CHACON - BENTATA KAREL - BEYER, ANETTE M

Insc. 2025-010912 del 21 DE OCTUBRE DE 2025

SOLICITADA POR: GRUPO MAS SPORT, C.A Domicilio: CALLE CARABOBO LOCAL RESIDENCIAS EL PARQUE LOCAL 4 URB EL PARAISO CARACAS País: VENEZUELA

EN CLASE: 41

DESCRIPCIÓN DE ETIQUETA: LA ETIQUETA CONSISTE EN UNA FIGURA ESTILIZADA QUE FUSIONA ELEMENTOS DE UNA CALAVERA HUMANA CON UNA PALA DE PÁDEL DE COLOR BLANCO SOBRE UN FONDO DE COLOR NEGRO. LA PARTE SUPERIOR PRESENTA UNA CALAVERA DE CONTORNOS DEFINIDOS, CON CAVIDADES OCULARES DE FORMA OVALADA, UNA ABERTURA NASAL TRIANGULAR Y UNA ZONA BUCAL EN FORMA DE TRIÁNGULO INVERTIDO. SOBRE LA FRENTE SE DISPONEN TRES HILERAS DE PUNTOS NEGROS, ALINEADOS EN PATRÓN TRIANGULAR. LA PARTE INFERIOR DE LA FIGURA SE PROLONGA EN UN MANGO RECTO, CON FRANJAS DIAGONALES BLANCAS QUE SIMULAN EL AGARRE DE UNA PALA DEPORTIVA. EL DISEÑO ES MONOCROMÁTICO, BLANCO Y NEGRO COLORES QUE SE REIVINDICAN.

TRAMITANTE: CIRO GABRIEL RANGEL MATA

**Insc. 2025-010928 del 22 DE OCTUBRE DE 2025**

NOMBRE DE LA MARCA: BeisbolPlay

SOLICITADA POR: America Digital, LLC Domicilio: 2525 Ponce de Leon Boulevard Suite 250 Coral Gables, FL 33134. País: ESTADOS UNIDOS DE AMÉRICA

EN CLASE: 38

DESCRIPCIÓN DE ETIQUETA: EL SIGNO SOLICITADO CONSISTE EN UN DISEÑO CONFORMADO POR LOS SIGUIENTES ELEMENTOS: SE APRECIA UN DISEÑO ABSTRACTO Y DINÁMICO COMPUESTO POR DOS FIGURAS IDÉNTICAS Y YUXTAPUESTAS EN UN PLANO HORIZONTAL, QUE REPRESENTAN ESTILÍSTICAMENTE EL SÍMBOLO DE DOBLE AVANCE RÁPIDO O DOBLE FLECHA HACIA LA DERECHA, AMBAS FIGURAS SON DE COLOR ROJO INTENSO Y SÓLIDO, LA FIGURA UBICADA A LA DERECHA SE SUPERPONE LIGERAMENTE SOBRE LA FIGURA DE LA IZQUIERDA, CREANDO UN EFECTO DE MOVIMIENTO O CONTINUIDAD, ESTE CONJUNTO GRÁFICO SE ENCUENTRA CENTRADO Y POSICIONADO EN LA PARTE SUPERIOR DEL SIGNO, DESTACANDO SOBRE UN FONDO BLANCO. DEBAJO DEL DISEÑO ANTES DESCRITO, APRECIAMOS EL TÉRMINO BEISBOLPLAY ESCRITO EN UNA SOLA LÍNEA, DE LETRA MOLDE, DE COLOR NEGRO, SIENDO QUE LA LETRA B Y P ESTÁN EN MAYÚSCULA Y EL RESTO EN MINÚSCULA, ADICIONALMENTE EL CONTORNO DEL TÉRMINO BEISBOL ES GRUESO, MIENTRAS QUE PLAY ES DE CONTORNO DELGADO. SE REIVINDICA EL SIGNO EN SU CONJUNTO (TRADUCCIÓN PLAY: JUGAR) Y LOS COLORES DESCRITOS Y NO ASÍ LOS TÉRMINOS O ELEMENTOS DE FORMA AISLADA O INDIVIDUALMENTE QUE RESULTEN GENÉRICOS O DESCRIPTIVOS

TRAMITANTE: MANUEL ANTONIO RODRIGUEZ - ANTEQUERA H. RICARDO ALBERTO - MONTIEL SALAS MARIA ANA - ANTEQUERA H. RICARDO ENRIQUE - MARIA R. RUGGIERO G.

**Insc. 2025-010929 del 22 DE OCTUBRE DE 2025**

NOMBRE DE LA MARCA: BeisbolPlay

SOLICITADA POR: America Digital, LLC Domicilio: 2525 Ponce de Leon Boulevard Suite 250 Coral Gables, FL 33134. País: ESTADOS UNIDOS DE AMÉRICA



EN CLASE: 41

DESCRIPCIÓN DE ETIQUETA: EL SIGNO SOLICITADO CONSISTE EN UN DISEÑO CONFORMADO POR LOS SIGUIENTES ELEMENTOS: SE APRECIA UN DISEÑO ABSTRACTO Y DINÁMICO COMPUESTO POR DOS FIGURAS IDÉNTICAS Y YUXTAPUESTAS EN UN PLANO HORIZONTAL, QUE REPRESENTAN ESTILÍSTICAMENTE EL SÍMBOLO DE DOBLE AVANCE RÁPIDO O DOBLE FLECHA HACIA LA DERECHA, AMBAS FIGURAS SON DE COLOR ROJO INTENSO Y SÓLIDO, LA FIGURA UBICADA A LA DERECHA SE SUPERPONE LIGERAMENTE SOBRE LA FIGURA DE LA IZQUIERDA, CREANDO UN EFECTO DE MOVIMIENTO O CONTINUIDAD, ESTE CONJUNTO GRÁFICO SE ENCUENTRA CENTRADO Y POSICIONADO EN LA PARTE SUPERIOR DEL SIGNO, DESTACANDO SOBRE UN FONDO BLANCO. DEBAJO DEL DISEÑO ANTES DESCRITO, APRECIAMOS EL TÉRMINO BEISBOLPLAY ESCRITO EN UNA SOLA LÍNEA, DE LETRA MOLDE, DE COLOR NEGRO, SIENDO QUE LA LETRA B Y P ESTÁN EN MAYÚSCULA Y EL RESTO EN MINÚSCULA, ADICIONALMENTE EL CONTORNO DEL TÉRMINO BESIBOL ES GRUESO, MIENTRAS QUE PLAY ES DE CONTORNO DELGADO. SE REIVINDICA EL SIGNO EN SU CONJUNTO (TRADUCCIÓN PLAY: JUGAR) Y LOS COLORES DESCRITOS Y NO ASÍ LOS TÉRMINOS O ELEMENTOS DE FORMA AISLADA O INDIVIDUALMENTE QUE RESULTEN GENÉRICOS O DESCRIPTIVOS

TRAMITANTE: MANUEL ANTONIO RODRIGUEZ - ANTEQUERA H. RICARDO ALBERTO - MONTIEL SALAS MARIA ANA - ANTEQUERA H. RICARDO ENRIQUE - MARIA R. RUGGIERO G.

Insc. 2025-010935 del 22 DE OCTUBRE DE 2025

SOLICITADA POR: CORPORACION TELEVEN, C.A. Domicilio: Avda. Rómulo Gallegos con cuarta transversal de Horizonte, Edif. Televen, piso PB Of. S/N, Urb. Horizonte, Caracas, Miranda, Zona Postal 1071, República Bolivariana de Venezuela. País: VENEZUELA

TELEVEN MAS

EN CLASE: 35

TRAMITANTE: GUSTAVO ALBERTO RODRÍGUEZ ZOPPI

Insc. 2025-010936 del 22 DE OCTUBRE DE 2025

SOLICITADA POR: CORPORACION TELEVEN, C.A. Domicilio: Avda. Rómulo Gallegos con cuarta transversal de Horizonte, Edif. Televen, piso PB Of. S/N, Urb. Horizonte, Caracas, Miranda, Zona Postal 1071, República Bolivariana de Venezuela. País: VENEZUELA

TELEVEN MAS

EN CLASE: 38

TRAMITANTE: GUSTAVO ALBERTO RODRÍGUEZ ZOPPI

Insc. 2025-010937 del 22 DE OCTUBRE DE 2025

SOLICITADA POR: CORPORACION TELEVEN, C.A. Domicilio: Avda. Rómulo Gallegos con cuarta transversal de Horizonte, Edif. Televen, piso PB Of. S/N, Urb. Horizonte, Caracas, Miranda, Zona Postal 1071, República Bolivariana de Venezuela. País: VENEZUELA

TELEVEN MAS

EN CLASE: 41

TRAMITANTE: GUSTAVO ALBERTO RODRÍGUEZ ZOPPI

Insc. 2025-010943 del 22 DE OCTUBRE DE 2025

SOLICITADA POR: CORPORACION TELEVEN, C.A. Domicilio: Avda. Rómulo Gallegos con cuarta transversal de Horizonte, Edif. Televen, piso PB Of. S/N, Urb. Horizonte, Caracas, Miranda, Zona Postal 1071, República Bolivariana de Venezuela. País: VENEZUELA

TELEVEN TOTAL

EN CLASE: 35**TRAMITANTE:** GUSTAVO ALBERTO RODRÍGUEZ ZOPPI**Insc. 2025-010944 del 22 DE OCTUBRE DE 2025****SOLICITADA POR:** CHONGQING SOKON HOLDING COMPANY LIMITED Domicilio: NO.5-13, WUYUN LAKE ROAD, SHAPINGBA DISTRICT, CHONGQING. País: CHINA**AIVA****EN CLASE:** 37**TRAMITANTE:** MANUEL ANTONIO RODRIGUEZ - ANTEQUERA H. RICARDO ALBERTO - MONTIEL SALAS MARIA ANA - ANTEQUERA H. RICARDO ENRIQUE - MARIA ALEJANDRA CASTILLO GONZALEZ - MARIA R. RUGGIERO G.**Insc. 2025-010945 del 22 DE OCTUBRE DE 2025****SOLICITADA POR:** CORPORACION TELEVEN, C.A. Domicilio: Avda. Rómulo Gallegos con cuarta transversal de Horizonte, Edif. Televen, piso PB Of. S/N, Urb. Horizonte, Caracas, Miranda, Zona Postal 1071, República Bolivariana de Venezuela. País: VENEZUELA**TELEVEN TOTAL****EN CLASE:** 38**TRAMITANTE:** GUSTAVO ALBERTO RODRÍGUEZ ZOPPI**Insc. 2025-010947 del 22 DE OCTUBRE DE 2025****SOLICITADA POR:** CORPORACION TELEVEN, C.A. Domicilio: Avda. Rómulo Gallegos con cuarta transversal de Horizonte, Edif. Televen, piso PB Of. S/N, Urb. Horizonte, Caracas, Miranda, Zona Postal 1071, República Bolivariana de Venezuela. País: VENEZUELA**TELEVEN TOTAL****EN CLASE:** 41**TRAMITANTE:** GUSTAVO ALBERTO RODRÍGUEZ ZOPPI**Insc. 2025-010961 del 22 DE OCTUBRE DE 2025****NOMBRE DE LA MARCA:** Christian Louboutin**SOLICITADA POR:** CLERMON ET ASSOCIES Domicilio: 83 rue de Tocqueville, 75017 Paris. País: FRANCIA**EN CLASE:** 35

DESCRIPCIÓN DE ETIQUETA: EL SIGNO SOLICITADO CONSISTE EN UN DISEÑO CONFORMADO POR LOS SIGUIENTES ELEMENTOS: SE APRECIA EL TÉRMINO CHRISTIAN LOUBOUTIN SIENDO QUE CHRISTIAN SE ENCUENTRA EN LA LÍNEA SUPERIOR IZQUIERDA, ESCRITA EN LETRA DE MOLDE, DE COLOR NEGRO, SIENDO QUE SU PRIMERA LETRA C ESTÁ EN MAYÚSCULA Y EL RESTO EN MINÚSCULA. SEGUIDAMENTE ENCONTRAMOS EL TÉRMINO LOUBOUTIN ESCRITA EN LETRA CURSIVA, DE COLOR NEGRO, SIENDO QUE SU PRIMERA LETRA L ESTÁ EN MAYÚSCULA Y EL RESTO EN MINÚSCULA, DICHO TÉRMINO LOUBOUTIN SE ENCUENTRA DE MAYOR TAMAÑO QUE EL TÉRMINO CHRISTIAN Y POSICIONADO DEBAJO DE ESTE, ALINEADO DE MANERA LIGERAMENTE DIAGONAL DE IZQUIERDA A DERECHA, ADEMÁS LA LETRA INICIAL L DEL TÉRMINO LOUBOUTIN SE EXTIENDE CON UN TRAZO ESTILIZADO QUE SUBRAYA O ENMARCA PARCIALMENTE EL TÉRMINO COMPLETO. SE REIVINDICA EL SIGNO EN SU CONJUNTO, ASI COMO TAMBIÉN LOS COLORES Y NO ASÍ LOS TÉRMINOS O ELEMENTOS DE FORMA AISLADA O INDIVIDUALMENTE QUE RESULTEN GENÉRICOS O DESCRIPTIVOS.

TRAMITANTE: MANUEL ANTONIO RODRIGUEZ - ANTEQUERA H. RICARDO ALBERTO - MONTIEL SALAS MARIA ANA - ANTEQUERA H. RICARDO ENRIQUE - MARIA R. RUGGIERO G.

Insc. 2025-010974 del 23 DE OCTUBRE DE 2025

NOMBRE DE LA MARCA: ANIMALUMBA

SOLICITADA POR: WIRLEY RIVAS GARCIA Domicilio: AV. SANTA BARBARA, EDIF. SANTA BARBARA, PISO 2, APT 2C, SECTOR CENTRO DE CABUDARE, ESTADO LARA, CABUDARE LARA, ZONA POSTAL 3023. País: VENEZUELA

EN CLASE: 41

DESCRIPCIÓN DE ETIQUETA: SE TRATA DE UNA ETIQUETA DE FONDO BLANCO DONDE SE LEE LA PALABRA DE FANTASÍA ANIMALUMBA ESCRITA EN LETRAS DE MOLDE DE TRAZO GRUESO TIPO CURSIVA QUE PRESENTA UNA GRAFÍA ESPECIAL COLOCANDO LAS LETRAS UNAS MAS GRANDES QUE LAS OTRAS, EN DONDE LAS LETRAS (A, N, M, A, L, U, M, B, A) ESTÁN ESCRITAS EN MAYÚSCULAS Y LA LETRA (I) ESTÁ ESCRITA EN MINÚSCULA, TODAS EN COLOR AMARILLO CON UN DELINEADO DE TRAZO FINO EN COLOR MARRÓN CLARO SEGUIDO DE UN DELINEADO Y SOMBREADO EN COLOR VERDE; EN LA PARTE SUPERIOR DEL NOMBRE ANIMALUMBA SE PUEDEN NOTAR CINCO FIGURAS CARICATURESCAS EN COLOR VERDE DE ANIMALES LOS CUALES SON EMPEZANDO DE DERECHA A IZQUIERDA LA FIGURA DE UN PATO CON DOS CÍRCULOS EN COLOR BLANCO ENTRELAZADOS Y EN SU CENTRO DOS PUNTOS EN COLOR VERDE QUE ASEMEJAN LOS OJOS, SEGUIDO DE LA FIGURA DE UN ELEFANTE CON DOS CÍRCULOS EN COLOR BLANCO ENTRELAZADOS Y EN SU CENTRO DOS PUNTOS EN COLOR VERDE QUE ASEMEJAN LOS OJOS, CONTINUA LA FIGURA DE UN MONO CON LOS BRAZOS ALZADOS CON DOS CÍRCULOS EN COLOR BLANCO ENTRELAZADOS Y EN SU CENTRO DOS PUNTOS EN COLOR VERDE QUE ASEMEJAN LOS OJOS, SEGUIDO DE LA FIGURA DE UNA VACA CON DOS CÍRCULOS EN COLOR BLANCO ENTRELAZADOS Y EN SU CENTRO DOS PUNTOS EN COLOR VERDE QUE ASEMEJAN LOS OJOS Y POR ULTIMO LA FIGURA DE UN GATO CON DOS CÍRCULOS EN COLOR BLANCO ENTRELAZADOS Y EN SU CENTRO DOS PUNTOS EN COLOR VERDE QUE ASEMEJAN LOS OJOS. SE REIVINDICAN LOS COLORES Y EL TERMINO DESCRITO.

TRAMITANTE: WIRLEY RIVAS GARCIA



Insc. 2025-010975 del 23 DE OCTUBRE DE 2025

NOMBRE DE LA MARCA: EL TERMINALITO 77

SOLICITADA POR: WIRLEY RIVAS GARCIA Domicilio: AV. SANTA BARBARA, EDIF. SANTA BARBARA, PISO 2, APT 2C, SECTOR CENTRO DE CABUDARE, ESTADO LARA, CABUDARE LARA, ZONA POSTAL 3023. País: VENEZUELA

EN CLASE: 41

DESCRIPCIÓN DE ETIQUETA: SE TRATA DE UNA ETIQUETA DE FONDO BLANCO DONDE SE LEE LA PALABRA EL TERMINALITO 77 ESCRITA EN LETRAS DE MOLDE DE TRAZO GRUESO TIPO CURSIVA EN COLOR AZUL OSCURO, EN DONDE LA PALABRA (EL) ESTA ESCRITA EN MINÚSCULA, LA LETRA (T) ESTA ESCRITA EN MAYÚSCULA Y LAS LETRAS (E, R, M, I, N, A, L, I, T, O) ESTÁN ESCRITAS EN MINÚSCULAS, TODO EL TÉRMINO DESCRITO ESTÁ COLOCADO EN FORMA ONDULANTE DÁNDOLE UN EFECTO ESPECIAL, DE LA PARTE SUPERIOR DE LA LETRA (I) SE PUEDE OBSERVAR UNA FIGURA FANTASIOSA QUE ASEMEJA UN TORNADO EN COLOR AZUL Y EN SU PARTE SUPERIOR CONTIENE DOS FIGURAS DE ESTRELLAS DE CINCO PUNTAS EN COLOR AMARILLO CON UN DELINEADO DE TRAZO SEMI GRUESO EN COLOR ANARANJADO Y DENTRO



DE CADA ESTRELLA EL NUMERO SIETE EN COLOR AZUL, EN DONDE EL NUMERO DE LA DERECHA ES DE MAYOR TAMAÑO QUE EL DE LA IZQUIERDA; DEBAJO DE LAS LETRAS (M, I, N, A, L, I, T) SE PUEDE APRECIAR UNA FRANJA ONDULANTE QUE LAS SUBRAYA EN COLOR AMARILLO. SE REIVINDICAN LOS COLORES DESCRITOS; NO SE REIVINDICA EL TERMINO GENÉRICO TERMINALITO.

TRAMITANTE: WIRLEY RIVAS GARCIA

Insc. 2025-010976 del 23 DE OCTUBRE DE 2025

NOMBRE DE LA MARCA: TREBOLAZO

SOLICITADA POR: WIRLEY RIVAS GARCIA Domicilio: AV. SANTA BARBARA, EDIF. SANTA BARBARA, PISO 2, APT 2C, SECTOR CENTRO DE CABUDARE, ESTADO LARA, CABUDARE LARA, ZONA POSTAL 3023. País: VENEZUELA

EN CLASE: 41

DESCRIPCIÓN DE ETIQUETA: SE TRATA DE UNA ETIQUETA DE FONDO BLANCO DONDE SE LEE EL TÉRMINO DE FANTASÍA TREBOLAZO ESCRITO EN LETRAS DE MOLDE DE TRAZO GRUESO TIPO CURSIVA EN COLOR AMARILLO CON UN DELINEADO DE TRAZO SEMI FINO EN COLOR BLANCO, SEGUIDO DE UN DELINEADO Y SOMBREADO DE TRAZO GRUESO EN COLOR VERDE, LA LETRA (T) ESTA ESCRITA EN MAYÚSCULAS Y LAS LETRAS (R, E, B, O, L, A, Z, O) ESTÁN ESCRITAS EN MINÚSCULAS; ARRIBA DE LA LETRA (L) SE PUEDE OBSERVAR UNA FIGURA FANTASIOSA DE LA LUNA EN SU FASE MENGUANTE EN COLOR VERDE, EN LA CUAL DE SU LADO IZQUIERDO SE DESPRENDEN CUATRO FRANJAS DE TRAZO GRUESO EN COLOR VERDE, EN SU CENTRO SE PUEDE OBSERVA LA FIGURA DE UN TRÉBOL DE TRES HOJAS EN COLOR AMARILLO. SE REIVINDICAN LOS COLORES Y TERMINO DESCRITO.

TRAMITANTE: WIRLEY RIVAS GARCIA



Insc. 2025-010981 del 23 DE OCTUBRE DE 2025

SOLICITADA POR: UCAMAY CORP, C.A. Domicilio: LA GUAIRA, LA GUAIRA País: VENEZUELA

UCAMAY

EN CLASE: 35

TRAMITANTE: AYALA CHERUBINI BEATRIZ CAROLINA - RONCAYOLO MEDINA MARIA EUGENIA - NAVA HERNANDEZ SAMANTHA ELIBETH

Insc. 2025-010982 del 23 DE OCTUBRE DE 2025

SOLICITADA POR: UCAMAY CORP, C.A. Domicilio: LA GUAIRA, LA GUAIRA País: VENEZUELA

UCAMAY

EN CLASE: 44

TRAMITANTE: AYALA CHERUBINI BEATRIZ CAROLINA - RONCAYOLO MEDINA MARIA EUGENIA - NAVA HERNANDEZ SAMANTHA ELIBETH

Insc. 2025-011011 del 23 DE OCTUBRE DE 2025

NOMBRE DE LA MARCA: KASAPP

SOLICITADA POR: MANZO ZOZAYA JULIO GABRIEL Domicilio: AV. RIO ORINOCO, CC PASEO GARIBALDI, NIVEL 4, OFIC. 10, URBANIZACIÓN VALLES DE CAMORUCO, VALENCIA - ESTADO CARABOBO País: VENEZUELA



EN CLASE: 42

DESCRIPCIÓN DE ETIQUETA: SE PUEDE VISUALIZAR EN LA GRÁFICA EN UN FONDO DE COLOR BLANCO LA PALABRA KASAPP, SIENDO LA LETRA K EN MAYÚSCULA Y EL COMPLEMENTO EN MINÚSCULAS, LAS LETRAS K, A, S, SE ENCUENTRAN EN COLOR VERDE LA LETRA A VA EN DEGRADADO DE COLOR VERDE AL AZUL Y LAS LETRAS PP ESTÁN EN COLOR AZUL, EN LA PARTE INFERIOR CENTRAL DE LA LETRA K, SE OBSERVA UNA PEQUEÑA FIGURA EN FORMA DE CUADRADO DE COLOR AZUL, PALABRA DE FANTASÍA, SIN NINGUNA TRADUCCIÓN AL ESPAÑOL, SE REIVINDICAN LOS COLORES Y EL CONJUNTO DESCRITO.

TRAMITANTE: MANZO ZOZAYA JULIO GABRIEL

Insc. 2025-011031 del 23 DE OCTUBRE DE 2025

SOLICITADA POR: UMG RECORDINGS, INC. Domicilio: SANTA MÓNICA, CALIFORNIA, ESTADOS UNIDOS DE AMÉRICA País: ESTADOS UNIDOS DE AMÉRICA

DISA

EN CLASE: 41

TRAMITANTE: TERRERO DE WECK VERONICA - MANUEL POLANCO FERNANDEZ - TERRERO PLANCHART MARIA ELENA - MARMOL PEREZ VERONICA

Insc. 2025-011043 del 24 DE OCTUBRE DE 2025

NOMBRE DE LA MARCA: SUR

SOLICITADA POR: PATAGONIA SUR, C.A. Domicilio: AV I QTA NRO 3 URB. EL VIÑEDO VALENCIA CARABOBO País: VENEZUELA



EN CLASE: 43

DESCRIPCIÓN DE ETIQUETA: SE TRATA DE UN SIGNO DISTINTIVO ESTILO TIPOGRAFICO QUE CONSTA DE LA PALABRA "SUR" EN LETRAS MAYÚSCULAS, CON UN EFECTO DEGRADADO DORADO. LAS LETRAS TIENEN UN ESTILO CALIGRÁFICO, PARTICULARMENTE LA LETRA "S" QUE INCLUYE DETALLES ORNAMENTALES EN SUS EXTREMOS Y LA LETRA "U" HACE ALUSION A UNA TAZA Y ENCIMA PRESENTA UNA FORMA ABSTRACTA QUE ASEMEJA AL HUMO, CON UN COLOR DORADO DEGRADADO. LAS LETRAS ESTÁN SEPARADAS UNAS DE OTRAS EN FORMA HORIZONTAL. SE REINVIENDE TODO EL CONJUNTO DESCRITO.

TRAMITANTE: PINEDA DE ZAMBRANO MARIA JOSE

Insc. 2025-011045 del 24 DE OCTUBRE DE 2025

SOLICITADA POR: H & M Hennes & Mauritz AB Domicilio: Estocolmo País: SUECIA

& OTHER STORIES

EN CLASE: 35

TRAMITANTE: FRANKLIN HOET LINARES - PATRICIA HOET DE LIMBOURG - ALICIA MOLERO MORAN - JOAQUIN IGNACIO NUÑEZ LANDAEZ

Insc. 2025-011054 del 24 DE OCTUBRE DE 2025

SOLICITADA POR: PROYECTOS UTP 2025 CA Domicilio: Av. Baralt con Esquina de Muñoz a Padre Cierra. Edificio Centro Ejecutivo. Piso 5. Oficina 5D. Urb. El Silencio. Caracas. Distrito Capital. Zona Postal 1010 País: VENEZUELA

ARQUITECNICAS

EN CLASE: 35

TRAMITANTE: FIRAS ABOU BARMO

Insc. 2025-011055 del 24 DE OCTUBRE DE 2025

SOLICITADA POR: PROYECTOS UTP 2025 CA Domicilio: Av. Baralt con Esquina de Muñoz a Padre Cierra. Edificio Centro Ejecutivo. Piso 5. Oficina 5D. Urb. El Silencio. Caracas. Distrito Capital. Zona Postal 1010 País: VENEZUELA

ARQUITECTICAS**EN CLASE:** 37**TRAMITANTE:** FIRAS ABOU BARMO**Insc. 2025-011056 del 24 DE OCTUBRE DE 2025**

SOLICITADA POR: PROYECTOS UTP 2025 CA Domicilio: Av. Baralt con Esquina de Muñoz a Padre Cierra. Edificio Centro Ejecutivo. Piso 5. Oficina 5D. Urb. El Silencio. Caracas. Distrito Capital. Zona Postal 1010 País: VENEZUELA

ARQUITECTICAS**EN CLASE:** 42**TRAMITANTE:** FIRAS ABOU BARMO**Insc. 2025-011064 del 24 DE OCTUBRE DE 2025****NOMBRE DE LA MARCA:** XCAPE

SOLICITADA POR: XKP TURISMO S.A. DE C.V. Domicilio: Lago Alberto 375, Piso 12, Of. 12-107, Anahuac I Sección, Miguel Hidalgo, C.P. 11320, CDMX País: MÉXICO

EN CLASE: 39

DESCRIPCIÓN DE ETIQUETA: CONSISTE EN UNA ETIQUETA RECTANGULAR HORIZONTAL EN FONDO COLOR NARANJA EQUIVALENTE AL CÓDIGO HEX #FF4400, EN CUYO CENTRO SE ENCUENTRA LA PALABRA DE FANTASÍA -XCAPE- ESCRITA HORIZONTALMENTE EN LETRAS MINÚSCULAS DEL MISMO TAMAÑO, EN UNA TIPOGRAFÍA TIPO IMPRENTA, EN COLOR BLANCO EQUIVALENTE AL CÓDIGO HEX #FFFFFF. SE REIVINDICA EL CONJUNTO Y LOS COLORES DESCRITOS.

TRAMITANTE: LINARES ALLOCA MARLIN ENEIDA - PINTO RODRÍGUEZ MARÍA CELESTE - CARBONE ISEA, KRISTINA DANIELA

**Insc. 2025-011069 del 24 DE OCTUBRE DE 2025****NOMBRE DE LA MARCA:** FUNDALASER

SOLICITADA POR: LASER AIRLINES, C.A. Domicilio: PORLAMAR - ESTADO NUEVA ESPARTA País: VENEZUELA

EN CLASE: 39

DESCRIPCIÓN DE ETIQUETA: LA ETIQUETA CONSISTE EN UNA FIGURA DE FONDO BLANCO CODIGO HEX #FFFFFF. EN EL CENTRO SE OBSERVAN TRES FIGURAS ONDEADAS SUPERPUESTAS. LAS DOS DE LA DERECHA E IZQUIERDA SON DE COLOR VERDE CODIGO HEX #1AA54E, Y LA DEL MEDIO ES DE COLOR AMARILLO CODIGO HEX #F9D62F. DEBAJO SE ENCUENTRA LA PALABRA "FUNDALASER" DE COLOR GRIS CODIGO HEX #5E605F. LA PALABRA "FUNDA" ESTA ESCRITA CON LA LETRA F EN MAYUSCULA Y EL RESTO EN MINUSCULA, Y "LASER" EN LETRA MAYUSCULA DE MOLDE Y TRAZO GRUESO. SE REIVINDICA EL CONJUNTO Y LOS COLORES DESCRITOS.

TRAMITANTE: SOTO ALVAREZ PATRICIA - LOPEZ TERRIZZI GUSTAVO ADOLFO



Insc. 2025-011071 del 24 DE OCTUBRE DE 2025**NOMBRE DE LA MARCA:** FUNDALASER**SOLICITADA POR:** LASER AIRLINES, C.A. Domicilio: PORLAMAR - ESTADO NUEVA ESPARTA País: VENEZUELA**EN CLASE:** 41

DESCRIPCIÓN DE ETIQUETA: LA ETIQUETA CONSISTE EN UNA FIGURA DE FONDO BLANCO CODIGO HEX #FFFFFF. EN EL CENTRO SE OBSERVAN TRES FIGURAS ONDEADAS SUPERPUESTAS. LAS DOS DE LA DERECHA E IZQUIERDA SON DE COLOR VERDE CODIGO HEX #1AA54E, Y LA DEL MEDIO ES DE COLOR AMARILLO CODIGO HEX #F9D62F. DEBAJO SE ENCUENTRA LA PALABRA "FUNDALASER" DE COLOR GRIS CODIGO HEX #5E605F. LA PALABRA "FUNDA" ESTA ESCRITA CON LA LETRA F EN MAYUSCULA Y EL RESTO EN MINUSCULA, Y "LASER" EN LETRA MAYUSCULA DE MOLDE Y TRAZO GRUESO. SE REIVINDICA EL CONJUNTO Y LOS COLORES DESCRITOS.

TRAMITANTE: SOTO ALVAREZ PATRICIA - LOPEZ TERRIZZI GUSTAVO ADOLFO**Insc. 2025-011077 del 24 DE OCTUBRE DE 2025****SOLICITADA POR:** CORPORACION ACQUAPURA, C.A. Domicilio: SAN RAFAEL DE ALCAZAR - ESTADO MERIDA País: VENEZUELA**EN CLASE:** 39**TRAMITANTE:** SANCHEZ PARRA SARA CAROLINA**FORTEZZA****Insc. 2025-011080 del 24 DE OCTUBRE DE 2025****SOLICITADA POR:** BANCAMIGA BANCO UNIVERSAL, C.A Domicilio: Caracas, Venezuela País: VENEZUELA**EN CLASE:** 35**TRAMITANTE:** RODRIGUEZ ZOPPI GUSTAVO ALBERTO - ALVANO SCHAIN ALEXANDRA VANESSA**BANCAMIGA****Insc. 2025-011083 del 24 DE OCTUBRE DE 2025****NOMBRE DE LA MARCA:** BANCAMIGA**SOLICITADA POR:** BANCAMIGA BANCO UNIVERSAL, C.A Domicilio: Caracas, Venezuela País: VENEZUELA**EN CLASE:** 42

DESCRIPCIÓN DE ETIQUETA: EL SIGNO SOLICITADO CONSISTE EN UN DISEÑO CONFORMADO POR ELEMENTOS GRAFICOS Y FONETICOS: SE OBSERVA EN PRIMER PLANO EL TERMINO [BANCAMIGA], ESCRITO EN LETRA MOLDE, CARACTERÍSTICA, DE COLOR AZUL Y CON TODAS SUS LETRAS EN MINUSCULA, SALVO LA LETRA [B] QUE SE ENCUENTRA ESCRITA EN MAYÚSCULA. INMEDIATAMENTE EN LA PARTE IZQUIERDA DEL CONJUNTO PREVIAMENTE DESCRITO SE APRECIA UNA FIGURA CIRCULAR ICLINADA EN UN ANGULO DE 45 GRADOS, CONFORMADA POR CUATRO FIGURAS IRREGULARES, DE COLOR VERDE, SIENDO QUE CADA UNA ASEMEJA A UNA GOTA; DENTRO DE ESTA FORMA CIRCULAR OBSERVAMOS QUE SE CREA UNA FIGURA IRREGULAR, DE COLOR BLANCO. SE REIVINDICA EL CONJUNTO DESCRITO EN SU TOTALIDAD SIN REIVINDICAR NINGÚN ELEMENTO QUE PUEDA SER CONSIDERADO GENÉRICO O



DESCRIPTIVO EN LA CLASE SOLICITADA.

TRAMITANTE: RODRIGUEZ ZOPPI GUSTAVO ALBERTO - ALVANO SCHAIN ALEXANDRA VANESSA

Insc. 2025-011085 del 24 DE OCTUBRE DE 2025

NOMBRE DE LA MARCA: BANCAMIGA

SOLICITADA POR: BANCAMIGA BANCO UNIVERSAL, C.A Domicilio: Caracas, Venezuela País: VENEZUELA



EN CLASE: 38

DESCRIPCIÓN DE ETIQUETA: EL SIGNO SOLICITADO CONSISTE EN UN DISEÑO CONFORMADO POR ELEMENTOS GRAFICOS Y FONETICOS: SE OBSERVA EN PRIMER PLANO EL TERMINO [BANCAMIGA], ESCRITO EN LETRA MOLDE, CARACTERÍSTICA, DE COLOR AZUL Y CON TODAS SUS LETRAS EN MINUSCULA, SALVO LA LETRA [B] QUE SE ENCUENTRA ESCRITA EN MAYÚSCULA. INMEDIATAMENTE EN LA PARTE IZQUIERDA DEL CONJUNTO PREVIAMENTE DESCRITO SE APRECIA UNA FIGURA CIRCULAR ICLINADA EN UN ANGULO DE 45 GRADOS, CONFORMADA POR CUATRO FIGURAS IRREGULARES, DE COLOR VERDE, SIENDO QUE CADA UNA ASEMEJA A UNA GOTA; DENTRO DE ESTA FORMA CIRCULAR OBSERVAMOS QUE SE CREA UNA FIGURA IRREGULAR, DE COLOR BLANCO. SE REIVINDICA EL CONJUNTO DESCRITO EN SU TOTALIDAD SIN REIVINDICAR NINGÚN ELEMENTO QUE PUEDA SER CONSIDERADO GENÉRICO O DESCRIPTIVO EN LA CLASE SOLICITADA.

TRAMITANTE: RODRIGUEZ ZOPPI GUSTAVO ALBERTO - ALVANO SCHAIN ALEXANDRA VANESSA

Insc. 2025-011086 del 24 DE OCTUBRE DE 2025

SOLICITADA POR: BANCAMIGA BANCO UNIVERSAL, C.A Domicilio: Caracas, Venezuela País: VENEZUELA

BANCAMIGA

EN CLASE: 38

TRAMITANTE: RODRIGUEZ ZOPPI GUSTAVO ALBERTO - ALVANO SCHAIN ALEXANDRA VANESSA

Insc. 2025-011087 del 24 DE OCTUBRE DE 2025

SOLICITADA POR: BANCAMIGA BANCO UNIVERSAL, C.A Domicilio: Caracas, Venezuela País: VENEZUELA

BANCAMIGA

EN CLASE: 42

TRAMITANTE: RODRIGUEZ ZOPPI GUSTAVO ALBERTO - ALVANO SCHAIN ALEXANDRA VANESSA

Insc. 2025-011088 del 24 DE OCTUBRE DE 2025

SOLICITADA POR: BANCAMIGA BANCO UNIVERSAL, C.A Domicilio: Caracas, Venezuela País: VENEZUELA

BANCAMIGA

EN CLASE: 36

TRAMITANTE: RODRIGUEZ ZOPPI GUSTAVO ALBERTO - ALVANO SCHAIN ALEXANDRA VANESSA

Insc. 2025-011090 del 24 DE OCTUBRE DE 2025

NOMBRE DE LA MARCA: BANCAMIGA

SOLICITADA POR: BANCAMIGA BANCO UNIVERSAL, C.A Domicilio: Caracas, Venezuela País: VENEZUELA



EN CLASE: 35

DESCRIPCIÓN DE ETIQUETA: EL SIGNO SOLICITADO CONSISTE EN UN DISEÑO CONFORMADO POR ELEMENTOS GRAFICOS Y FONETICOS: SE OBSERVA EN PRIMER PLANO EL TERMINO [BANCAMIGA], ESCRITO EN LETRA MOLDE, CARACTERÍSTICA, DE COLOR AZUL Y CON TODAS SUS LETRAS EN MINUSCULA, SALVO LA LETRA [B] QUE SE ENCUENTRA ESCRITA EN MAYÚSCULA. INMEDIATAMENTE EN LA PARTE IZQUIERDA DEL CONJUNTO PREVIAMENTE DESCRITO SE APRECIA UNA FIGURA CIRCULAR ICLINADA EN UN ANGULO DE 45 GRADOS, CONFORMADA POR CUATRO FIGURAS IRREGULARES, DE COLOR VERDE, SIENDO QUE CADA UNA ASEMEJA A UNA GOTA; DENTRO DE ESTA FORMA CIRCULAR OBSERVAMOS QUE SE CREA UNA FIGURA IRREGULAR, DE COLOR BLANCO. SE REIVINDICA EL CONJUNTO DESCRITO EN SU TOTALIDAD SIN REIVINDICAR NINGÚN ELEMENTO QUE PUEDA SER CONSIDERADO GENÉRICO O DESCRIPTIVO EN LA CLASE SOLICITADA.

TRAMITANTE: RODRIGUEZ ZOPPI GUSTAVO ALBERTO - ALVANO SCHAIN ALEXANDRA VANESSA

Insc. 2025-011091 del 24 DE OCTUBRE DE 2025

NOMBRE DE LA MARCA: BANCAMIGA

SOLICITADA POR: BANCAMIGA BANCO UNIVERSAL, C.A Domicilio: Caracas, Venezuela País: VENEZUELA



EN CLASE: 36

DESCRIPCIÓN DE ETIQUETA: EL SIGNO SOLICITADO CONSISTE EN UN DISEÑO CONFORMADO POR ELEMENTOS GRAFICOS Y FONETICOS: SE OBSERVA EN PRIMER PLANO EL TERMINO [BANCAMIGA], ESCRITO EN LETRA MOLDE, CARACTERÍSTICA, DE COLOR AZUL Y CON TODAS SUS LETRAS EN MINUSCULA, SALVO LA LETRA [B] QUE SE ENCUENTRA ESCRITA EN MAYÚSCULA. INMEDIATAMENTE EN LA PARTE IZQUIERDA DEL CONJUNTO PREVIAMENTE DESCRITO SE APRECIA UNA FIGURA CIRCULAR ICLINADA EN UN ANGULO DE 45 GRADOS, CONFORMADA POR CUATRO FIGURAS IRREGULARES, DE COLOR VERDE, SIENDO QUE CADA UNA ASEMEJA A UNA GOTA; DENTRO DE ESTA FORMA CIRCULAR OBSERVAMOS QUE SE CREA UNA FIGURA IRREGULAR, DE COLOR BLANCO. SE REIVINDICA EL CONJUNTO DESCRITO EN SU TOTALIDAD SIN REIVINDICAR NINGÚN ELEMENTO QUE PUEDA SER CONSIDERADO GENÉRICO O DESCRIPTIVO EN LA CLASE SOLICITADA.

TRAMITANTE: RODRIGUEZ ZOPPI GUSTAVO ALBERTO - ALVANO SCHAIN ALEXANDRA VANESSA

Insc. 2025-011092 del 27 DE OCTUBRE DE 2025

NOMBRE DE LA MARCA: FINITY.

SOLICITADA POR: FINITY TECH ITFB, C.A. Domicilio: Av. Tamanaco, Torre FC (Antigua Torre Bayer), piso 4 Oficinas 4-E y 4-O, Urb. El Rosal, Municipio Chacao, Estado Miranda, ZONA POSTAL 1060 País: VENEZUELA



EN CLASE: 36

DESCRIPCIÓN DE ETIQUETA: CONSISTE EN UNA ETIQUETA RECTANGULAR DE FONDO COLOR VERDE Y EN SU PARTE CENTRAL SE OBSERVA LA PALABRA FINITY? ESCRITA EN LETRA TIPO IMPRENTA SIENDO SU INICIAL F EN MAYÚSCULAS Y EL RESTO MINÚSCULA EN COLOR NEGRO Y LA LADO DE LA LETRA Y TIENE UN PUNTO EN COLOR NEGRO. LA PALABRA FINITY EN IDIOMA INGLÉS SIGNIFICA FINITUD. SE REIVINDICA EL CONJUNTO ANTERIORMENTE DESCRITO Y LA

COMBINACIÓN DE COLORES SE HA HECHO EN CUMPLIMIENTO AL AVISO OFICIAL S/N EMANADO DEL REGISTRO DE LA PROPIEDAD INTELECTUAL FECHA 18 DE NOVIEMBRE DE 1996.

TRAMITANTE: ROXANA GRACIELA DEL VALLE MARTINEZ MARTINEZ

Insc. 2025-011093 del 27 DE OCTUBRE DE 2025

NOMBRE DE LA MARCA: FINITY.

SOLICITADA POR: FINITY TECH ITFB, C.A. Domicilio: Av. Tamanaco, Torre FC (Antigua Torre Bayer), piso 4 Oficinas 4-E y 4-O, Urb. El Rosal, Municipio Chacao, Estado Miranda, ZONA POSTAL 1060 País: VENEZUELA

EN CLASE: 36

DESCRIPCIÓN DE ETIQUETA: CONSISTE EN UNA ETIQUETA RECTANGULAR DE FONDO COLOR NEGRO EN DONDE SE OBSERVA LA PALABRA FINITY? ESCRITA EN LETRA TIPO IMPRENTA SIENDO SU INICIAL F EN MAYÚSCULAS Y EL RESTO MINÚSCULA EN COLOR VERDE Y LA LADO DE LA LETRA Y TIENE UN PUNTO EN COLOR VERDE. LA PALABRA FINITY EN IDIOMA INGLÉS SIGNIFICA FINITUD. SE REIVINDICA EL CONJUNTO ANTERIORMENTE DESCRITO Y LA COMBINACIÓN DE COLORES SE HA HECHO EN CUMPLIMIENTO AL AVISO OFICIAL S/N EMANADO DEL REGISTRO DE LA PROPIEDAD INTELECTUAL FECHA 18 DE NOVIEMBRE DE 1996.

TRAMITANTE: ROXANA GRACIELA DEL VALLE MARTINEZ MARTINEZ



Insc. 2025-011094 del 27 DE OCTUBRE DE 2025

NOMBRE DE LA MARCA: FINITY.

SOLICITADA POR: FINITY TECH ITFB, C.A. Domicilio: Av. Tamanaco, Torre FC (Antigua Torre Bayer), piso 4 Oficinas 4-E y 4-O, Urb. El Rosal, Municipio Chacao, Estado Miranda, ZONA POSTAL 1060 País: VENEZUELA

EN CLASE: 36

DESCRIPCIÓN DE ETIQUETA: CONSISTE EN UNA ETIQUETA RECTANGULAR DE FONDO COLOR BLANCO EN DONDE SE OBSERVA LA PALABRA FINITY? ESCRITA EN LETRA TIPO IMPRENTA SIENDO SU INICIAL F EN MAYÚSCULAS Y EL RESTO MINÚSCULA EN COLOR NEGRO Y LA LADO DE LA LETRA Y TIENE UN PUNTO EN COLOR NEGRO. LA PALABRA FINITY EN IDIOMA INGLÉS SIGNIFICA FINITUD. SE REIVINDICA EL CONJUNTO ANTERIORMENTE DESCRITO Y LA COMBINACIÓN DE COLORES SE HA HECHO EN CUMPLIMIENTO AL AVISO OFICIAL S/N EMANADO DEL REGISTRO DE LA PROPIEDAD INTELECTUAL FECHA 18 DE NOVIEMBRE DE 1996.

TRAMITANTE: ROXANA GRACIELA DEL VALLE MARTINEZ MARTINEZ



Insc. 2025-011112 del 27 DE OCTUBRE DE 2025

NOMBRE DE LA MARCA: T-MUEVE

SOLICITADA POR: BANCO DEL TESORO BANCO UNIVERSAL CA Domicilio: EL ROSAL, CARACAS País: VENEZUELA

EN CLASE: 35

DESCRIPCIÓN DE ETIQUETA: CONSISTE EN UNA ETIQUETA DE FONDO AZUL CLARO, SOBRE LA CUAL SE APRECIA ESCRITO EN COLOR BLANCO T-MUEVE, EN LETRAS DE TRAZO GRUESO MINUSCULAS, CON EXCEPCION DE LA LETRA T QUE SE ENCUENTRA EN MAYUSCULA, SE



APRECIA UNOS DESTELLOS DE LUZ EN COLOR BLANCO, UNA SOBRA LINEAL EN TODO EL CONTORNO DE COLOR BLANCO Y DEBAJO UNA SOMBRA BLANCA DANDO LA SENSACION DE SUBRAYADO. SE REIVINDICA EL CONJUNTO DESCRITO.

TRAMITANTE: KEVIN PULIDO

Insc. 2025-011113 del 27 DE OCTUBRE DE 2025

NOMBRE DE LA MARCA: T-MUEVE

SOLICITADA POR: BANCO DEL TESORO BANCO UNIVERSAL CA Domicilio: EL ROSAL, CARACAS
País: VENEZUELA



EN CLASE: 36

DESCRIPCIÓN DE ETIQUETA: CONSISTE EN UNA ETIQUETA DE FONDO AZUL CLARO, SOBRE LA CUAL SE APRECIA ESCRITO EN COLOR BLANCO T-MUEVE, EN LETRAS DE TRAZO GRUESO MINUSCULAS, CON EXCEPCION DE LA LETRA T QUE SE ENCUENTRA EN MAYUSCULA, SE APRECIA UNOS DESTELLOS DE LUZ EN COLOR BLANCO, UNA SOBRA LINEAL EN TODO EL CONTORNO DE COLOR BLANCO Y DEBAJO UNA SOMBRA BLANCA DANDO LA SENSACION DE SUBRAYADO. SE REIVINDICA EL CONJUNTO DESCRITO.

TRAMITANTE: KEVIN PULIDO

Insc. 2025-011114 del 27 DE OCTUBRE DE 2025

NOMBRE DE LA MARCA: T-MUEVE

SOLICITADA POR: BANCO DEL TESORO BANCO UNIVERSAL CA Domicilio: EL ROSAL, CARACAS
País: VENEZUELA



EN CLASE: 45

DESCRIPCIÓN DE ETIQUETA: CONSISTE EN UNA ETIQUETA DE FONDO AZUL CLARO, SOBRE LA CUAL SE APRECIA ESCRITO EN COLOR BLANCO T-MUEVE, EN LETRAS DE TRAZO GRUESO MINUSCULAS, CON EXCEPCION DE LA LETRA T QUE SE ENCUENTRA EN MAYUSCULA, SE APRECIA UNOS DESTELLOS DE LUZ EN COLOR BLANCO, UNA SOBRA LINEAL EN TODO EL CONTORNO DE COLOR BLANCO Y DEBAJO UNA SOMBRA BLANCA DANDO LA SENSACION DE SUBRAYADO. SE REIVINDICA EL CONJUNTO DESCRITO.

TRAMITANTE: KEVIN PULIDO

Insc. 2025-011118 del 27 DE OCTUBRE DE 2025

NOMBRE DE LA MARCA: TESORO JOVEN

SOLICITADA POR: BANCO DEL TESORO BANCO UNIVERSAL CA Domicilio: EL ROSAL, CARACAS
País: VENEZUELA



EN CLASE: 35

DESCRIPCIÓN DE ETIQUETA: CONSISTE EN UNA ETIQUETA DE FONDO BLANCO SOBRE LA CUAL SE PUEDE VISUALIZAR DEL LADO IZQUIERDO UNOS TRAZOS DE COLOR AZUL ROJO Y AMARILLO, QUE SIMULAN SER UNA LETRA T, DONDE EL TRAZO AZUL ES DIAGONAL Y ESTIRADO HACIA LA PARTE INFERIOR DE LA ETIQUETA, EL ROJO ES UN PEQUEÑO CUADRADO CON ESQUINAS REDONDEADAS Y EL TRAZO AZUL ES DIAGONAL ALARGADO. DEL LADO DERECHO SE LEE TESORO JOVEN, EN LETRAS DE COLOR AZUL OSCURO UNA ENCIMA DE LA OTRA. SE REIVINDICA EL CONJUNTO

TRAMITANTE: KEVIN PULIDO

Insc. 2025-011119 del 27 DE OCTUBRE DE 2025**NOMBRE DE LA MARCA:** TESORO JOVEN**SOLICITADA POR:** BANCO DEL TESORO BANCO UNIVERSAL CA Domicilio: EL ROSAL, CARACAS

País: VENEZUELA

**EN CLASE:** 36

DESCRIPCIÓN DE ETIQUETA: CONSISTE EN UNA ETIQUETA DE FONDO BLANCO SOBRE LA CUAL SE PUEDE VISUALIZAR DEL LADO IZQUIERDO UNOS TRAZOS DE COLOR AZUL ROJO Y AMARILLO, QUE SIMULAN SER UNA LETRA T, DONDE EL TRAZO AZUL ES DIAGONAL Y ESTIRADO HACIA LA PARTE INFERIOR DE LA ETIQUETA, EL ROJO ES UN PEQUEÑO CUADRADO CON ESQUINAS REDONDEADAS Y EL TRAZO AZUL ES DIAGONAL ALARGADO. DEL LADO DERECHO SE LEE TESORO JOVEN, EN LETRAS DE COLOR AZUL OSCURO UNA ENCIMA DE LA OTRA. SE REIVINDICA EL CONJUNTO

TRAMITANTE: KEVIN PULIDO

Insc. 2025-011120 del 27 DE OCTUBRE DE 2025**NOMBRE DE LA MARCA:** TESORO JOVEN**SOLICITADA POR:** BANCO DEL TESORO BANCO UNIVERSAL CA Domicilio: EL ROSAL, CARACAS

País: VENEZUELA

**EN CLASE:** 45

DESCRIPCIÓN DE ETIQUETA: CONSISTE EN UNA ETIQUETA DE FONDO BLANCO SOBRE LA CUAL SE PUEDE VISUALIZAR DEL LADO IZQUIERDO UNOS TRAZOS DE COLOR AZUL ROJO Y AMARILLO, QUE SIMULAN SER UNA LETRA T, DONDE EL TRAZO AZUL ES DIAGONAL Y ESTIRADO HACIA LA PARTE INFERIOR DE LA ETIQUETA, EL ROJO ES UN PEQUEÑO CUADRADO CON ESQUINAS REDONDEADAS Y EL TRAZO AZUL ES DIAGONAL ALARGADO. DEL LADO DERECHO SE LEE TESORO JOVEN, EN LETRAS DE COLOR AZUL OSCURO UNA ENCIMA DE LA OTRA. SE REIVINDICA EL CONJUNTO

TRAMITANTE: KEVIN PULIDO

Insc. 2025-011126 del 27 DE OCTUBRE DE 2025**NOMBRE DE LA MARCA:** TESORO SALUD**SOLICITADA POR:** BANCO DEL TESORO BANCO UNIVERSAL CA Domicilio: EL ROSAL, CARACAS

País: VENEZUELA

**EN CLASE:** 35

DESCRIPCIÓN DE ETIQUETA: CONSISTE EN UNA ETIQUETA DE FONDO BLANCO SOBRE LA CUAL SE PUEDE VISUALIZAR DEL LADO IZQUIERDO UNOS TRAZOS DE COLOR AZUL ROJO Y AMARILLO, QUE SIMULAN SER UNA LETRA T, DONDE EL TRAZO AZUL ES DIAGONAL Y ESTIRADO HACIA LA PARTE INFERIOR DE LA ETIQUETA, EL ROJO ES UN PEQUEÑO CUADRADO CON ESQUINAS REDONDEADAS Y EL TRAZO AZUL ES DIAGONAL ALARGADO. DEL LADO DERECHO SE LEE TESORO EN LETRAS DE COLOR AZUL OSCURO Y SALUD EN LETRAS CURSIVAS DE COLOR AZUL CLARO, UNA ENCIMA DE LA OTRA. SE REIVINDICA EL CONJUNTO

TRAMITANTE: KEVIN PULIDO

Insc. 2025-011127 del 27 DE OCTUBRE DE 2025**NOMBRE DE LA MARCA:** TESORO SALUD**SOLICITADA POR:** BANCO DEL TESORO BANCO UNIVERSAL CA Domicilio: EL ROSAL, CARACAS
País: VENEZUELA**EN CLASE:** 36**DESCRIPCIÓN DE ETIQUETA:** CONSISTE EN UNA ETIQUETA DE FONDO BLANCO SOBRE LA CUAL SE PUEDE VISUALIZAR DEL LADO IZQUIERDO UNOS TRAZOS DE COLOR AZUL ROJO Y AMARILLO, QUE SIMULAN SER UNA LETRA T, DONDE EL TRAZO AZUL ES DIAGONAL Y ESTIRADO HACIA LA PARTE INFERIOR DE LA ETIQUETA, EL ROJO ES UN PEQUEÑO CUADRADO CON ESQUINAS REDONDEADAS Y EL TRAZO AZUL ES DIAGONAL ALARGADO. DEL LADO DERECHO SE LEE TESORO EN LETRAS DE COLOR AZUL OSCURO Y SALUD EN LETRAS CURSIVAS DE COLOR AZUL CLARO, UNA ENCIMA DE LA OTRA. SE REIVINDICA EL CONJUNTO**TRAMITANTE:** KEVIN PULIDO

Insc. 2025-011128 del 27 DE OCTUBRE DE 2025**NOMBRE DE LA MARCA:** TESORO SALUD**SOLICITADA POR:** BANCO DEL TESORO BANCO UNIVERSAL CA Domicilio: EL ROSAL, CARACAS
País: VENEZUELA**EN CLASE:** 45**DESCRIPCIÓN DE ETIQUETA:** CONSISTE EN UNA ETIQUETA DE FONDO BLANCO SOBRE LA CUAL SE PUEDE VISUALIZAR DEL LADO IZQUIERDO UNOS TRAZOS DE COLOR AZUL ROJO Y AMARILLO, QUE SIMULAN SER UNA LETRA T, DONDE EL TRAZO AZUL ES DIAGONAL Y ESTIRADO HACIA LA PARTE INFERIOR DE LA ETIQUETA, EL ROJO ES UN PEQUEÑO CUADRADO CON ESQUINAS REDONDEADAS Y EL TRAZO AZUL ES DIAGONAL ALARGADO. DEL LADO DERECHO SE LEE TESORO EN LETRAS DE COLOR AZUL OSCURO Y SALUD EN LETRAS CURSIVAS DE COLOR AZUL CLARO, UNA ENCIMA DE LA OTRA. SE REIVINDICA EL CONJUNTO**TRAMITANTE:** KEVIN PULIDO

Insc. 2025-011133 del 27 DE OCTUBRE DE 2025**NOMBRE DE LA MARCA:** TESORO EMPRENDEDOR**SOLICITADA POR:** BANCO DEL TESORO BANCO UNIVERSAL CA Domicilio: EL ROSAL, CARACAS
País: VENEZUELA**EN CLASE:** 35**DESCRIPCIÓN DE ETIQUETA:** CONSISTE EN UNA ETIQUETA DE FONDO BLANCO SOBRE LA CUAL SE PUEDE VISUALIZAR DEL LADO IZQUIERDO UNOS TRAZOS DE COLOR AZUL ROJO Y AMARILLO, QUE SIMULAN SER UNA LETRA T, DONDE EL TRAZO AZUL ES DIAGONAL Y ESTIRADO HACIA LA PARTE INFERIOR DE LA ETIQUETA, EL ROJO ES UN PEQUEÑO CUADRADO CON ESQUINAS REDONDEADAS Y EL TRAZO AZUL ES DIAGONAL ALARGADO. DEL LADO DERECHO SE LEE TESORO EN LETRAS DE COLOR AZUL OSCURO Y EMPRENDEDOR EN LETRAS CURSIVAS DE COLOR ROJO, UNA ENCIMA DE LA OTRA. SE REIVINDICA EL CONJUNTO**TRAMITANTE:** KEVIN PULIDO

Insc. 2025-011134 del 27 DE OCTUBRE DE 2025**NOMBRE DE LA MARCA:** TESORO EMPRENDEDOR**SOLICITADA POR:** BANCO DEL TESORO BANCO UNIVERSAL CA Domicilio: EL ROSAL, CARACAS

País: VENEZUELA

EN CLASE: 36

DESCRIPCIÓN DE ETIQUETA: CONSISTE EN UNA ETIQUETA DE FONDO BLANCO SOBRE LA CUAL SE PUEDE VISUALIZAR DEL LADO IZQUIERDO UNOS TRAZOS DE COLOR AZUL ROJO Y AMARILLO, QUE SIMULAN SER UNA LETRA T, DONDE EL TRAZO AZUL ES DIAGONAL Y ESTIRADO HACIA LA PARTE INFERIOR DE LA ETIQUETA, EL ROJO ES UN PEQUEÑO CUADRADO CON ESQUINAS REDONDEADAS Y EL TRAZO AZUL ES DIAGONAL ALARGADO. DEL LADO DERECHO SE LEE TESORO EN LETRAS DE COLOR AZUL OSCURO Y EMPRENDEDOR EN LETRAS CURSIVAS DE COLOR ROJO, UNA ENCIMA DE LA OTRA. SE REIVINDICA EL CONJUNTO

TRAMITANTE: KEVIN PULIDO**Insc. 2025-011135 del 27 DE OCTUBRE DE 2025****NOMBRE DE LA MARCA:** TESORO EMPRENDEDOR**SOLICITADA POR:** BANCO DEL TESORO BANCO UNIVERSAL CA Domicilio: EL ROSAL, CARACAS

País: VENEZUELA

EN CLASE: 45

DESCRIPCIÓN DE ETIQUETA: CONSISTE EN UNA ETIQUETA DE FONDO BLANCO SOBRE LA CUAL SE PUEDE VISUALIZAR DEL LADO IZQUIERDO UNOS TRAZOS DE COLOR AZUL ROJO Y AMARILLO, QUE SIMULAN SER UNA LETRA T, DONDE EL TRAZO AZUL ES DIAGONAL Y ESTIRADO HACIA LA PARTE INFERIOR DE LA ETIQUETA, EL ROJO ES UN PEQUEÑO CUADRADO CON ESQUINAS REDONDEADAS Y EL TRAZO AZUL ES DIAGONAL ALARGADO. DEL LADO DERECHO SE LEE TESORO EN LETRAS DE COLOR AZUL OSCURO Y EMPRENDEDOR EN LETRAS CURSIVAS DE COLOR ROJO, UNA ENCIMA DE LA OTRA. SE REIVINDICA EL CONJUNTO

TRAMITANTE: KEVIN PULIDO**Insc. 2025-011137 del 27 DE OCTUBRE DE 2025****NOMBRE DE LA MARCA:** TESORO PAGO GLOBAL BANCO DEL TESORO BANCO UNIVERSAL**SOLICITADA POR:** BANCO DEL TESORO BANCO UNIVERSAL CA Domicilio: EL ROSAL, CARACAS

País: VENEZUELA

EN CLASE: 36

DESCRIPCIÓN DE ETIQUETA: CONSISTE EN UN RECTANGULO CON UN DISEÑO DE FONDO EN TONOS DORADOS Y AMARILLO QUE DAN ALUSION A LA LUZ Y UN PATRÓN DE REMOLINOS CONCÉNTRICOS EN TRAZOS UN POCO MAS OSCUROS. EN EL LADO SUPERIOR IZQUIERDO SE VISUALIZAN UNA LINEAS MARRONES GRUESAS Y OTRAS DELGADAS, QUE EN EL CENTRO DEJAN UNA FORMA QUE SIMULA UNA LETRA T, DEBAJO UN TRAZO GRUESO MARRON CON NUEVE ESTRELLAS QUE QUEDAN CON EL COLOR DE FONDO DE LA ETIQUETA. AL LADO SE LEE



BANCO DEL TESORO BANCO UNIVERSAL, EN LETRAS DE COLOR MARRON. DEL LADO DERECHO DEL RECTANGULO SE VE UN CIRCULO EL CUAL CONTIENE ADENTRO UN TRAZO QUE PARECE SER EL MAPA DE AMERICA EN TAZOS DE COLOR MARRON, Y SE LEE TESORO EN LETRAS DEL COLOR DE FONDO SOBRE UN PEQUEÑO RECTANGULO ALARGADO MARRON, Y DEBAJO PAGO GLOBAL EN COLOR MARRON, HAY UN CHIP DE COLOR DORADO VISIBLE EN EL LADO IZQUIERDO DE LA TARJETA. SE REIVINDICA EL CONJUNTO DESCRITO

TRAMITANTE: KEVIN PULIDO

Insc. 2025-011138 del 27 DE OCTUBRE DE 2025

NOMBRE DE LA MARCA: DEBITO BANCO DEL TESORO BANCO UNIVERSAL

SOLICITADA POR: BANCO DEL TESORO BANCO UNIVERSAL CA Domicilio: EL ROSAL, CARACAS

País: VENEZUELA

EN CLASE: 36

DESCRIPCIÓN DE ETIQUETA: CONSISTE EN UNA ETIQUETA CUYO FONDO PRESENTA UNA TRANSICIÓN DE COLOR O DEGRADADO QUE VA DEL ROJO/MAGENTA BRILLANTE EN LA IZQUIERDA AL AZUL OSCURO/VIOLETA EN LA DERECHA, CON LÍNEAS ABSTRACTAS QUE LE OTORGAN UN ASPECTO DINÁMICO. EN LA ESQUINA SUPERIOR DERECHA, SE ENCUENTRAN ESCRITAS LAS PALABRAS BANCO DEL TESORO BANCO UNIVERSAL EN COLOR BLANCO, ACOMPAÑADO EN SU PARTE IZQUIERA DE UNAS LINEAS GRUESAS Y FINAS INTERCALADAS DE COLOR BLANCO Y AZUL OSCURO QUE DEJAN EN SU INTERIOR UNA SOBRA BLANCA QUE PARECE SER UNA LETRA T, EN SU PARTE INFERIOR UNOS TRAZOS AMARILLO, AZUL Y ROJO, EL TRAZO AZUL PRESENTA 8 PEQUEÑAS ESTRELLAS BLANCAS. EN EL CENTRO, EN LA PARTE IZQUIERDA CUENTA CON UN CHIP DORADO Y UN ÍCONO DE ONDAS DE RADIO. FINALMENTE, LA PALABRA "DÉBITO" ESTÁ IMPRESA EN COLOR BLANCO EN LA ESQUINA INFERIOR DERECHA. SE REIVINDICA EL CONJUNTO EXCEPTUANDO LOS TERMINOS DEBITO Y BANCO



TRAMITANTE: KEVIN PULIDO

Insc. 2025-011139 del 27 DE OCTUBRE DE 2025

NOMBRE DE LA MARCA: DEBITO PLUS BANCO DEL TESORO BANCO UNIVERSAL

SOLICITADA POR: BANCO DEL TESORO BANCO UNIVERSAL CA Domicilio: EL ROSAL, CARACAS

País: VENEZUELA

EN CLASE: 36

DESCRIPCIÓN DE ETIQUETA: CONSISTE EN UNA ETIQUETA CUYO FONDO ES DE COLOR GRIS OSCURO Y NEGRO, SOBRE EL CUAL SE REPITE DISCRETAMENTE Y EN DIAGONAL, EN UN TONO GRIS MÁS CLARO, EL NOMBRE DEL PRODUCTO: "DÉBITO PLUS". EN LA ESQUINA SUPERIOR IZQUIERDA, EL NOMBRE "DÉBITO PLUS" APARECE EN UN TAMAÑO GRANDE Y CON UNA TIPOGRAFÍA ELEGANTE, EN COLOR GRIS CLARO. EN LA PARTE DERECHA SUPERIOR, SE ENCUENTRA EL LOGOTIPO Y EL NOMBRE DEL BANCO DEL TESORO (BANCO UNIVERSAL) EN COLOR GRIS CLARO ACOMPAÑADO EN SU PARTE IZQUIERA DE UNAS LINEAS GRUESAS Y FINAS INTERCALADAS DE COLOR BLANCO Y NEGRO QUE DEJAN EN SU INTERIOR UNA SOBRA GRIS CLARA QUE PARECE SER UNA LETRA T. UN CHIP DE COLOR DORADO ESTÁ UBICADO EN EL LADO IZQUIERDO DE LA TARJETA. SE REIVINDICA EL CONJUNTO DESCRITO CON EXCEPCION DEL TERMINO BANCO Y DEBITO PLUS



TRAMITANTE: KEVIN PULIDO

Insc. 2025-011160 del 27 DE OCTUBRE DE 2025**NOMBRE DE LA MARCA:** MDV**SOLICITADA POR:** MACK DE VENEZUELA, C.A. Domicilio: CALLE FINAL B EDIF. MACKVENCA PISO PB. MACKVENCA URB. INDUSTRIAL LAS TEJERIAS, EDO. ARAGUA, LAS TEJERIAS ARAGUA, ZONA POSTAL 2119. País: VENEZUELA**EN CLASE:** 35**DESCRIPCIÓN DE ETIQUETA:** EL MENCIONADO DISEÑO CONSISTE EN UNA ETIQUETA DE FONDO BLANCO EN CUYO INTERIOR EN LA PARTE CENTRICA SE ESCRIBEN EN MOLDE Y EN TRAZO GRUESO DE COLOR NEGRO LAS LETRAS "MDV" SEGUIDO DEL TRAZO DELGADO Y EN VERTICAL EN COLOR ROJO INTENSO DE UNA LINEA HACIENDO COMO UN MURO, SE REIVINDICA TODO LO AQUI DESCRITO Y COLORES, NO SE REIVINDICAN TERMINOS GENERICOS NI DESCRIPTIVOS.**TRAMITANTE:** HERRERA RODRIGUEZ LUIS ALEJANDRO**MDV****Insc. 2025-011169 del 27 DE OCTUBRE DE 2025****NOMBRE DE LA MARCA:** BLOCK**SOLICITADA POR:** Block, Inc. Domicilio: Oakland, California País: ESTADOS UNIDOS DE AMÉRICA**EN CLASE:** 35**DESCRIPCIÓN DE ETIQUETA:** CONSISTE EN UNA ETIQUETA DE FONDO BLANCO, COMPUESTA POR UN SÍMBOLO GRÁFICO Y UN TEXTO. EL SÍMBOLO GRÁFICO, SITUADO A LA IZQUIERDA DEL TEXTO, ES UNA RETÍCULA CUADRADA FORMADA POR NUEVE CUADRADOS IGUALES. ESTÁN DISPUESTOS EN UNA MATRIZ DE TRES FILAS POR TRES COLUMNAS. CADA UNO DE ESTOS NUEVE CUADRADOS SON DE COLOR NEGRO, CON SUS ESQUINAS LIGERAMENTE REDONDEADAS. ENTRE LOS CUADRADOS EXISTEN ESPACIOS UNIFORMES Y DELGADOS DE COLOR BLANCO QUE DEFINEN LA ESTRUCTURA. A LA DERECHA DE ESTE SÍMBOLO GRÁFICO, SE ENCUENTRA ESCRITA LA PALABRA "BLOCK", EN LETRA MOLDE, CARACTERÍSTICA, MINÚSCULAS DE COLOR NEGRO Y TRAZO GRUESO. LA PALABRA BLOCK ES PARTE DEL NOMBRE DE MI MANDANTE, QUE TRADUCIDA AL CASTELLANO SIGNIFICA BLOQUE. SE REIVINDICA EL CONJUNTO DESCRITO CON SUS COLORES.**TRAMITANTE:** ALICIA MOLERO MORAN**Insc. 2025-011170 del 27 DE OCTUBRE DE 2025****NOMBRE DE LA MARCA:** BLOCK**SOLICITADA POR:** Block, Inc. Domicilio: Oakland, California País: ESTADOS UNIDOS DE AMÉRICA**EN CLASE:** 36**DESCRIPCIÓN DE ETIQUETA:** CONSISTE EN UNA ETIQUETA DE FONDO BLANCO, COMPUESTA POR UN SÍMBOLO GRÁFICO Y UN TEXTO. EL SÍMBOLO GRÁFICO, SITUADO A LA IZQUIERDA DEL TEXTO, ES UNA RETÍCULA CUADRADA FORMADA POR NUEVE CUADRADOS IGUALES. ESTÁN DISPUESTOS EN UNA MATRIZ DE TRES FILAS POR TRES COLUMNAS. CADA UNO DE ESTOS NUEVE CUADRADOS SON DE COLOR NEGRO, CON SUS ESQUINAS LIGERAMENTE REDONDEADAS. ENTRE LOS CUADRADOS EXISTEN ESPACIOS UNIFORMES Y DELGADOS DE

COLOR BLANCO QUE DEFINEN LA ESTRUCTURA. A LA DERECHA DE ESTE SÍMBOLO GRÁFICO, SE ENCUENTRA ESCRITA LA PALABRA "BLOCK", EN LETRA MOLDE, CARACTERÍSTICA, MINÚSCULAS DE COLOR NEGRO Y TRAZO GRUESO. LA PALABRA BLOCK ES PARTE DEL NOMBRE DE MI MANDANTE, QUE TRADUCIDA AL CASTELLANO SIGNIFICA BLOQUE. SE REIVINDICA EL CONJUNTO DESCRITO CON SUS COLORES.

TRAMITANTE: ALICIA MOLERO MORAN

Insc. 2025-011171 del 27 DE OCTUBRE DE 2025

NOMBRE DE LA MARCA: BLOCK

SOLICITADA POR: Block, Inc. Domicilio: Oakland, California País: ESTADOS UNIDOS DE AMÉRICA

EN CLASE: 42

DESCRIPCIÓN DE ETIQUETA: CONSISTE EN UNA ETIQUETA DE FONDO BLANCO, COMPUESTA POR UN SÍMBOLO GRÁFICO Y UN TEXTO. EL SÍMBOLO GRÁFICO, SITUADO A LA IZQUIERDA DEL TEXTO, ES UNA RETÍCULA CUADRADA FORMADA POR NUEVE CUADRADOS IGUALES. ESTÁN DISPUESTOS EN UNA MATRIZ DE TRES FILAS POR TRES COLUMNAS. CADA UNO DE ESTOS NUEVE CUADRADOS SON DE COLOR NEGRO, CON SUS ESQUINAS LIGERAMENTE REDONDEADAS. ENTRE LOS CUADRADOS EXISTEN ESPACIOS UNIFORMES Y DELGADOS DE COLOR BLANCO QUE DEFINEN LA ESTRUCTURA. A LA DERECHA DE ESTE SÍMBOLO GRÁFICO, SE ENCUENTRA ESCRITA LA PALABRA "BLOCK", EN LETRA MOLDE, CARACTERÍSTICA, MINÚSCULAS DE COLOR NEGRO Y TRAZO GRUESO. LA PALABRA BLOCK ES PARTE DEL NOMBRE DE MI MANDANTE, QUE TRADUCIDA AL CASTELLANO SIGNIFICA BLOQUE. SE REIVINDICA EL CONJUNTO DESCRITO CON SUS COLORES.

TRAMITANTE: ALICIA MOLERO MORAN



Insc. 2025-011176 del 27 DE OCTUBRE DE 2025

NOMBRE DE LA MARCA: KM 43

SOLICITADA POR: KM 43 C.A. Domicilio: AV 104, CC PREBO, NIVEL TERCERO, LOCAL DISTINGUIDO CON EL NUMERO NT-02, SECTOR S/N VALENCIA, CARABOBO. País: VENEZUELA

EN CLASE: 38

DESCRIPCIÓN DE ETIQUETA: ESTE LOGO ESTA COMPUESTO POR UN FONDO DE COLOR BLANCO, DENTRO DEL RECUADRO ENCONTRAMOS EN LA PARTE SUPERIOR LAS LETRAS "KM" EN COLOR ROJO, Y EN LA PARTE INFERIOR ENCONTRAMOS EL NUMERO "43" EN COLOR ROJO. REIVINDICO LOS COLORES Y TODO EL CONJUNTO COMO TAL. NO REIVINDICO LOS ASPECTOS GENÉRICOS Y DESCRIPTIVOS POR SÍ SOLOS, AQUÍ DESCRITOS.

TRAMITANTE: LOPEZ HENRIQUEZ NESTOR ALBERTO



Insc. 2025-011177 del 27 DE OCTUBRE DE 2025

NOMBRE DE LA MARCA: KM 43

SOLICITADA POR: KM 43 C.A. Domicilio: AV 104, CC PREBO, NIVEL TERCERO, LOCAL DISTINGUIDO CON EL NUMERO NT-02, SECTOR S/N VALENCIA, CARABOBO. País: VENEZUELA

EN CLASE: 41

DESCRIPCIÓN DE ETIQUETA: ESTE LOGO ESTA COMPUESTO POR UN FONDO DE COLOR



BLANCO, DENTRO DEL RECUADRO ENCONTRAMOS EN LA PARTE SUPERIOR LAS LETRAS "KM" EN COLOR ROJO, Y EN LA PARTE INFERIOR ENCONTRAMOS EL NUMERO "43" EN COLOR ROJO. REIVINDICO LOS COLORES Y TODO EL CONJUNTO COMO TAL. NO REIVINDICO LOS ASPECTOS GENÉRICOS Y DESCRIPTIVOS POR SÍ SOLOS, AQUÍ DESCRITOS.

TRAMITANTE: LOPEZ HENRIQUEZ NESTOR ALBERTO

Insc. 2025-011183 del 28 DE OCTUBRE DE 2025

NOMBRE DE LA MARCA: CIPPSV

SOLICITADA POR: CENTRO DE INVESTIGACIONES PSIQUIATRICAS PSICOLOGICAS Y SEXOLOGICAS DE VENEZUELA Domicilio: AV PARAMACONI EDIFICIO TORRE BIANCO SAN BERNARDINO CARACAS País: VENEZUELA

EN CLASE: 41

DESCRIPCIÓN DE ETIQUETA: LA IMAGEN ESTA COMPUESTA POR UNA FIGURA GEOMETRICA DE FORMA TRIANGULAR COLOR AZUL MARINO, DENTRO DE LA MISMA SE ENCUENTRA LA FIGURA DE UN CEREBRO COMPUESTO POR SUS 5 LOBULOS, EL CEREBELO Y EL TALLO CEREBRAL DEL MISMO COLOR AZUL MARINO, EN SU BASE PARTE INTERNA SE APRECIA LA PALBRA (CIPPSV) EN LETRAS MAYUSCULAS, PARTIENDO DESDE EL LADO 2 DEL TRIANGULO AL LADO 3 DEL MISMO, LEYENDOSE EN FORMA HORIZONTAL, LETRAS QUE SE ENCUENTRA DE IGUAL MANERA EN COLOR AZUL MARINO.

TRAMITANTE: DIANA APONTE RODRIGUEZ



Insc. 2025-011192 del 28 DE OCTUBRE DE 2025

SOLICITADA POR: INSBAN SERVICIOS EDUCATIVOS, C.A. Domicilio: AV. ROMULO GALLEGOS EDIF. KLM PISO 5 5-D URB. SANTA EDUVIGIS, CARACAS, MIRANDA, ZONA POSTAL 1060. País: VENEZUELA

EN CLASE: 36

TRAMITANTE: RAMONES MONTERO RAFAEL ANTONIO

INSBANCA

Insc. 2025-011193 del 28 DE OCTUBRE DE 2025

SOLICITADA POR: INSBAN SERVICIOS EDUCATIVOS, C.A. Domicilio: AV. ROMULO GALLEGOS EDIF. KLM PISO 5 5-D URB. SANTA EDUVIGIS, CARACAS, MIRANDA, ZONA POSTAL 1060. País: VENEZUELA

EN CLASE: 38

TRAMITANTE: RAMONES MONTERO RAFAEL ANTONIO

INSBANCA

Insc. 2025-011194 del 28 DE OCTUBRE DE 2025

SOLICITADA POR: INSBAN SERVICIOS EDUCATIVOS, C.A. Domicilio: AV. ROMULO GALLEGOS EDIF. KLM PISO 5 5-D URB. SANTA EDUVIGIS, CARACAS, MIRANDA, ZONA POSTAL 1060. País: VENEZUELA

EN CLASE: 41

TRAMITANTE: RAMONES MONTERO RAFAEL ANTONIO

INSBANCA

Insc. 2025-011220 del 29 DE OCTUBRE DE 2025

SOLICITADA POR: BALGRES C.A Domicilio: Carretera Nacional Yare Ocumare del Tuy Km 5 Edificio Balgres San Francisco de Yare Estado Miranda País: VENEZUELA

BALGRES

EN CLASE: 37**TRAMITANTE:** CABRILES GÓMEZ YSABEL LUCIA**Insc. 2025-011225 del 29 DE OCTUBRE DE 2025****NOMBRE DE LA MARCA:** MUCURITAS**SOLICITADA POR:** MUCURITAS EXPRESS, C.A. Domicilio: AV. PRINCIPAL C.C. SAN IGNACIO NIVEL BLANDIN LOCAL BL0702 URB. LA CASTELLANA, CARACAS, CHACAO MIRANDA, ZONA POSTAL 1060. País: VENEZUELA**EN CLASE:** 38

DESCRIPCIÓN DE ETIQUETA: EL MENCIONADO DISEÑO CONSISTE EN UNA ETIQUETA DE FONDO BLANCO EN CUYO INTERIOR EN LA PARTE CENTRICA IZQUIERDA SE ENCUENTRA EL DIBUJO DE UNA CABEZA Y PARTE DE LA ROSCA DE UN TORNILLO. LA CABEZA DEL TORNILLO ES UN POLÍGONO SIMPLIFICADO CON SEIS LADOS VISIBLES, DIBUJADA SOLO CON EL CONTORNO. EL CUERPO DEL TORNILLO SE EXTIENDE HACIA ABAJO, MOSTRANDO LA ROSCA A TRAVÉS DE UNA SERIE DE LÍNEAS CURVAS Y DECRECIENTES QUE TAMBIÉN SON SOLO CONTORNOS, TODO EL CONJUNTO EN COLOR GRIS OSCURO, EN LA PARTE CENTRICA DERECHA DE LA ETIQUETA SE ESCRIBE LA PALABRA "MUCURITAS" (NOMBRE DE FANTASIA, SIN TRADUCCION) EN LETRA MOLDE DE TRAZO GRUESO EN COLOR GRIS OSCURO, SE REIVINDICA TODO LO AQUI DESCRITO Y COLORES, NO SE REIVINDICAN TERMINOS GENERICOS NI DESCRIPTIVOS.

TRAMITANTE: CIAMPANI COLMENARES LUI MEL DESSIRE**Insc. 2025-011227 del 29 DE OCTUBRE DE 2025****NOMBRE DE LA MARCA:** FULL DANCERS**SOLICITADA POR:** AGUDELLO MARIANNA FRANCESCA Domicilio: ITALIA, ITALIA. País: ITALIA**EN CLASE:** 41

DESCRIPCIÓN DE ETIQUETA: CONJUNTO DE LINEAS UNA EN FORM PUNTEAGUDA Y UNA OVALADA, LA LINEA DEL COSTADO IZQUIERDO SEMEJA SER UNA ESQUINA DE UN CUADRADO, Y LA PARTE QUE ESTA EN EL COSTADO DERECHO SEMEJA SER LA MITAD DE UN CIRCULO, DEBAJO DE ESTO SE PUEDE OBSERVAR LAS PALABRAS FULL DANCERS EN TRAZOS FINOS DE COLOR NEGRO, LA PALABRA FULL DANCERS TRADUCIDO SIGNIFICA BAILARINES COMPLETOS, SE REIVINDICA EL CONJUNTO DESCRITO A EXCEPCION DE LOS ELEMENTOS QUE PUDIERAN SER TOMADOS COMO GENERICOS.

TRAMITANTE: FALCO LOPEZ ALEXANDRA CAROLINA**Insc. 2025-011239 del 29 DE OCTUBRE DE 2025****SOLICITADA POR:** FUNCAMAMA Domicilio: AV LISANDRO ALVARADO, FRENTE AL HOSPITAL CENTRAL ENRIQUE TEJERA, SECTOR EDIFICIO RED VITAL, NIVEL SOTANO, VALENCIA ESTADO CARABOBO. País: VENEZUELA**FUNCAMAMA****EN CLASE:** 35**TRAMITANTE:** FALCO LOPEZ ALEXANDRA CAROLINA

Insc. 2025-011240 del 29 DE OCTUBRE DE 2025

SOLICITADA POR: FUNCAMAMA Domicilio: AV LISANDRO ALVARADO, FRENTE AL HOSPITAL CENTRAL ENRIQUE TEJERA, SECTOR EDIFICIO RED VITAL, NIVEL SOTANO, VALENCIA ESTADO CARABOBO. País: VENEZUELA

FUNCAMAMA

EN CLASE: 41

TRAMITANTE: FALCO LOPEZ ALEXANDRA CAROLINA

Insc. 2025-011241 del 29 DE OCTUBRE DE 2025

SOLICITADA POR: FUNCAMAMA Domicilio: AV LISANDRO ALVARADO, FRENTE AL HOSPITAL CENTRAL ENRIQUE TEJERA, SECTOR EDIFICIO RED VITAL, NIVEL SOTANO, VALENCIA ESTADO CARABOBO. País: VENEZUELA

FUNCAMAMA

EN CLASE: 44

TRAMITANTE: FALCO LOPEZ ALEXANDRA CAROLINA

Insc. 2025-011242 del 29 DE OCTUBRE DE 2025

SOLICITADA POR: FUNCAMAMA Domicilio: AV LISANDRO ALVARADO, FRENTE AL HOSPITAL CENTRAL ENRIQUE TEJERA, SECTOR EDIFICIO RED VITAL, NIVEL SOTANO, VALENCIA ESTADO CARABOBO. País: VENEZUELA

FUNCAMAMA

EN CLASE: 45

TRAMITANTE: FALCO LOPEZ ALEXANDRA CAROLINA

Insc. 2025-011251 del 29 DE OCTUBRE DE 2025

SOLICITADA POR: COINBASE, INC. Domicilio: CALIFORNIA, ESTADOS UNIDOS DE AMÉRICA País: ESTADOS UNIDOS DE AMÉRICA

EN CLASE: 38

DESCRIPCIÓN DE ETIQUETA: CONSISTE EN UN DISEÑO CUADRADO FORMADO POR UN CUADRADO SÓLIDO DE COLOR AZUL (CON PUNTAS REDONDEADAS); EL CUAL ESTÁ UBICADO EN EL CENTRO DE UN FONDO BLANCO QUE TIENE FORMA CUADRADA (OCUPANDO LA MAYOR PARTE DEL ESPACIO DE ESTE). SE REIVINDICA EL CONJUNTO ANTERIORMENTE DESCRITO Y LOS COLORES ANTES MENCIONADOS.

TRAMITANTE: RAFAEL ERNESTO ORTIN PEROZO - MANUEL POLANCO FERNANDEZ - TERRERO PLANCHART MARIA ELENA - MARIA AUXILIADORA JURADO INFANTE - LUIS ALEJANDRO HENRIQUEZ - ANNET ANGULO CELIS - GUILLERMO ALBERTO LOPEZ ZAMBRANO



Insc. 2025-011252 del 29 DE OCTUBRE DE 2025

SOLICITADA POR: COINBASE, INC. Domicilio: CALIFORNIA, ESTADOS UNIDOS DE AMÉRICA País: ESTADOS UNIDOS DE AMÉRICA

EN CLASE: 42

DESCRIPCIÓN DE ETIQUETA: CONSISTE EN UN DISEÑO CUADRADO FORMADO POR UN CUADRADO SÓLIDO DE COLOR AZUL (CON PUNTAS REDONDEADAS); EL CUAL ESTÁ UBICADO EN EL CENTRO DE UN FONDO BLANCO QUE TIENE FORMA CUADRADA (OCUPANDO LA MAYOR



PARTE DEL ESPACIO DE ESTE). SE REIVINDICA EL CONJUNTO ANTERIORMENTE DESCRITO Y LOS COLORES ANTES MENCIONADOS.

TRAMITANTE: RAFAEL ERNESTO ORTIN PEROZO - MANUEL POLANCO FERNANDEZ - TERRERO PLANCHART MARIA ELENA - MARIA AUXILIADORA JURADO INFANTE - LUIS ALEJANDRO HENRIQUEZ - ANNET ANGULO CELIS - GUILLERMO ALBERTO LOPEZ ZAMBRANO

Insc. 2025-011254 del 29 DE OCTUBRE DE 2025

NOMBRE DE LA MARCA: BUHODEGA

SOLICITADA POR: INVERSIONES BRIMECA 2022, C.A. Domicilio: CALLE ANGOSTURA, QTA. AKYSI, NRO. SN, URB. EL MARQUEZ, CARACAS (PETARE), MIRANDA, ZONA POSTAL 1071 País: VENEZUELA

EN CLASE: 35

DESCRIPCIÓN DE ETIQUETA: CONSISTE EN UN DISEÑO EN EL CUAL SE LEE 'BUHODEGA' (PALABRA DE FANTASÍA QUE NO TIENE SIGNIFICADO PROPIO) EN LETRAS DE TRAZO GRUESO, MINÚSCULAS (CON EXCEPCIÓN DE LA PRIMERA LETRA) Y DE COLOR NEGRO; CON LA PARTICULARIDAD QUE LAS LETRAS POSEEN UN BORDE BLANCO GRUESO, QUE INCLUSIVE OCUPA LOS ESPACIOS INTERNOS DE LAS LETRAS, QUE EN SU PARTE MÁS EXTERNA ESTÁ DELIMITADO POR UN TRAZO FINO DE COLOR NEGRO. DEL LADO IZQUIERDO DEL TEXTO SE OBSERVA UNA FIGURA DE FANTASÍA QUE SEMEJA UN BÚHO. LA CABEZA Y LAS ALAS DEL BÚHO SON DE COLOR NARANJA Y EL PECHO DE COLOR TURQUESA, DELINEADAS CON BORDES NEGROS. EL BÚHO TIENE OJOS GRANDES Y CIRCULARES EN COLOR BLANCO, CON PUPILAS Y BORDES EN COLOR NEGRO; CON LA PARTICULARIDAD QUE LAS CEJAS Y EL PICO DEL BÚHO SON EXTENSIONES DEL BORDE NEGRO DE LOS OJOS. SE REIVINDICA EL CONJUNTO ANTERIORMENTE DESCRITO Y LOS COLORES ANTES MENCIONADOS. NO SE REIVINDICA POR SEPARADO LOS TÉRMINOS GENÉRICOS Y/O ALUSIVOS AL SERVICIO, PERO SI EN SU CONJUNTO Y SEGÚN LO DISPUESTO EN LA IMAGEN.

TRAMITANTE: LAURA ELENA MENESES MENDEZ



Insc. 2025-011268 del 29 DE OCTUBRE DE 2025

NOMBRE DE LA MARCA: BASE

SOLICITADA POR: COINBASE, INC. Domicilio: CALIFORNIA, ESTADOS UNIDOS DE AMÉRICA País: ESTADOS UNIDOS DE AMÉRICA



EN CLASE: 38

DESCRIPCIÓN DE ETIQUETA: CONSISTE EN UN DISEÑO EN EL CUAL SE LEE 'BASE' (SIN TRADUCCIÓN) EN LETRAS DE TRAZO GRUESO, MINÚSCULAS Y DE COLOR NEGRO. AL LADO IZQUIERDO DEL TEXTO (SOBRE LA MISMA LÍNEA BASE) SE OBSERVA UN CUADRADO SÓLIDO DE COLOR NEGRO Y ESQUINAS REDONDEADAS. SE REIVINDICA EL CONJUNTO ANTERIORMENTE DESCRITO Y LOS COLORES ANTES MENCIONADOS.

TRAMITANTE: RAFAEL ERNESTO ORTIN PEROZO - MANUEL POLANCO FERNANDEZ - TERRERO PLANCHART MARIA ELENA - MARIA AUXILIADORA JURADO INFANTE - LUIS ALEJANDRO HENRIQUEZ - ANNET ANGULO CELIS - GUILLERMO ALBERTO LOPEZ ZAMBRANO

Insc. 2025-011276 del 29 DE OCTUBRE DE 2025**NOMBRE DE LA MARCA:** BASE**SOLICITADA POR:** COINBASE, INC. Domicilio: CALIFORNIA, ESTADOS UNIDOS DE AMÉRICA País: ESTADOS UNIDOS DE AMÉRICA ■ base**EN CLASE:** 42**DESCRIPCIÓN DE ETIQUETA:** CONSISTE EN UN DISEÑO EN EL CUAL SE LEE 'BASE' (SIN TRADUCCIÓN) EN LETRAS DE TRAZO GRUESO, MINÚSCULAS Y DE COLOR NEGRO. AL LADO IZQUIERDO DEL TEXTO (SOBRE LA MISMA LÍNEA BASE) SE OBSERVA UN CUADRADO SÓLIDO DE COLOR NEGRO Y ESQUINAS REDONDEADAS. SE REIVINDICA EL CONJUNTO ANTERIORMENTE DESCRITO Y LOS COLORES ANTES MENCIONADOS.**TRAMITANTE:** RAFAEL ERNESTO ORTIN PEROZO - MANUEL POLANCO FERNANDEZ - TERRERO PLANCHART MARIA ELENA - MARIA AUXILIADORA JURADO INFANTE - LUIS ALEJANDRO HENRIQUEZ - ANNET ANGULO CELIS - GUILLERMO ALBERTO LOPEZ ZAMBRANO**Insc. 2025-011278 del 29 DE OCTUBRE DE 2025****SOLICITADA POR:** LUMAR QUÍMICA, S.L. Domicilio: Gran Vía de Carles III, 98, planta 3 - 08028 Barcelona País: ESPAÑA**LUMAR QUIMICA****EN CLASE:** 42**TRAMITANTE:** ENRIQUE JOSÉ CHEANG VERA - MARIANELLA MONTILLA RIOS - DOMINGUEZ FRANCHI MIGUEL ANGEL**Insc. 2025-011279 del 29 DE OCTUBRE DE 2025****SOLICITADA POR:** COINBASE, INC. Domicilio: CALIFORNIA, ESTADOS UNIDOS DE AMÉRICA País: ESTADOS UNIDOS DE AMÉRICA**EN CLASE:** 38**DESCRIPCIÓN DE ETIQUETA:** CONSISTE EN UN DISEÑO FORMADO POR CUATRO CUADRADOS SÓLIDO DE COLOR AZUL (CON ESQUINAS REDONDEADAS); COLOCADOS UNO AL LADO DEL OTRO, Y ALINEADOS EN LA PARTE INFERIOR. CON LA PARTICULARIDAD QUE LA PRIMERA FIGURA (A LA IZQUIERDA) TIENE UNA EXTENSIÓN EN SU PARTE SUPERIOR-IZQUIERDA, QUE SOBRE SALE HACIA ARRIBA; SIENDO ESTA DE FORMA CUADRADA, ESQUINAS REDONDEADAS Y DE ALTURA MÁS CORTA QUE LOS CUADRADOS PRINCIPALES. SE REIVINDICA EL CONJUNTO ANTERIORMENTE DESCRITO Y LOS COLORES ANTES MENCIONADOS.**TRAMITANTE:** RAFAEL ERNESTO ORTIN PEROZO - MANUEL POLANCO FERNANDEZ - TERRERO PLANCHART MARIA ELENA - MARIA AUXILIADORA JURADO INFANTE - LUIS ALEJANDRO HENRIQUEZ - ANNET ANGULO CELIS - GUILLERMO ALBERTO LOPEZ ZAMBRANO ■■■■**Insc. 2025-011280 del 29 DE OCTUBRE DE 2025****SOLICITADA POR:** LUMAR QUÍMICA, S.L. Domicilio: Gran Vía de Carles III, 98, planta 3 - 08028 Barcelona País: ESPAÑA**LUMAR QUIMICA****EN CLASE:** 40**TRAMITANTE:** ENRIQUE JOSÉ CHEANG VERA - MARIANELLA MONTILLA RIOS - DOMINGUEZ FRANCHI MIGUEL ANGEL

Insc. 2025-011281 del 29 DE OCTUBRE DE 2025

SOLICITADA POR: COINBASE, INC. Domicilio: CALIFORNIA, ESTADOS UNIDOS DE AMÉRICA País: ESTADOS UNIDOS DE AMÉRICA

EN CLASE: 42

DESCRIPCIÓN DE ETIQUETA: CONSISTE EN UN DISEÑO FORMADO POR CUATRO CUADRADOS SÓLIDO DE COLOR AZUL (CON ESQUINAS REDONDEADAS); COLOCADOS UNO AL LADO DEL OTRO, Y ALINEADOS EN LA PARTE INFERIOR. CON LA PARTICULARIDAD QUE LA PRIMERA FIGURA (A LA IZQUIERDA) TIENE UNA EXTENSIÓN EN SU PARTE SUPERIOR-IZQUIERDA, QUE SOBRE SALE HACIA ARRIBA; SIENDO ESTA DE FORMA CUADRADA, ESQUINAS REDONDEADAS Y DE ALTURA MÁS CORTA QUE LOS CUADRADOS PRINCIPALES. SE REIVINDICA EL CONJUNTO ANTERIORMENTE DESCRITO Y LOS COLORES ANTES MENCIONADOS.

TRAMITANTE: RAFAEL ERNESTO ORTIN PEROZO - MANUEL POLANCO FERNANDEZ - TERRERO PLANCHART MARIA ELENA - MARIA AUXILIADORA JURADO INFANTE - LUIS ALEJANDRO HENRIQUEZ - ANNET ANGULO CELIS - GUILLERMO ALBERTO LOPEZ ZAMBRANO

**Insc. 2025-011282 del 29 DE OCTUBRE DE 2025**

SOLICITADA POR: CHINEA FRANCO MARCO ANTONIO Domicilio: av san martín esq palo grande centro residencia palo grande torre b piso 22 apto 22 caracas2 País: VENEZUELA

EN CLASE: 39

TRAMITANTE: CHINEA FRANCO MARCO ANTONIO

GUACALTODAY

Insc. 2025-011283 del 29 DE OCTUBRE DE 2025

SOLICITADA POR: CHINEA FRANCO MARCO ANTONIO Domicilio: av san martín esq palo grande centro residencia palo grande torre b piso 22 apto 22 caracas2 País: VENEZUELA

EN CLASE: 35

TRAMITANTE: CHINEA FRANCO MARCO ANTONIO

GUACALTODAY

Insc. 2025-011285 del 29 DE OCTUBRE DE 2025

SOLICITADA POR: LUMAR QUÍMICA, S.L. Domicilio: Gran Vía de Carles III, 98, planta 3 - 08028 Barcelona País: ESPAÑA

EN CLASE: 39

TRAMITANTE: ENRIQUE JOSÉ CHEANG VERA - MARIANELLA MONTILLA RIOS - DOMINGUEZ FRANCHI MIGUEL ANGEL

LUMAR QUIMICA

Insc. 2025-011287 del 29 DE OCTUBRE DE 2025

SOLICITADA POR: LUMAR QUÍMICA, S.L. Domicilio: Gran Vía de Carles III, 98, planta 3 - 08028 Barcelona País: ESPAÑA

EN CLASE: 35

TRAMITANTE: ENRIQUE JOSÉ CHEANG VERA - MARIANELLA MONTILLA RIOS - DOMINGUEZ FRANCHI MIGUEL ANGEL

LUMAR QUIMICA

Insc. 2025-011312 del 30 DE OCTUBRE DE 2025

SOLICITADA POR: OCEÁNICA DE SEGUROS, C.A. Domicilio: Av. Francisco De Miranda, Cc Lido, Torre B Nivel Piso 5 Of 51-B, Urb. El Rosal, Caracas (Chacao) Miranda, Zona Postal 1060. País: VENEZUELA

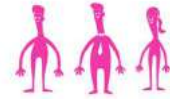

EN CLASE: 36

DESCRIPCIÓN DE ETIQUETA: EL SIGNO SOLICITADO CONSISTE EN UN DISEÑO CONFORMADO POR LOS SIGUIENTES ELEMENTOS: SE OBSERVAN TRES FIGURAS HUMANAS ESTILIZADAS DISPUESTAS HORIZONTALMENTE, TODAS DE COLOR ROSA INTENSO O MAGENTA Y CON UN DISEÑO DE TRAZO REDONDEADO Y CARICATURESCO. LA FIGURA DE LA IZQUIERDA PRESENTA UN CUERPO ALARGADO, CABELLO RIZADO Y MANOS GRANDES. LA FIGURA CENTRAL, QUE PARECE UN HOMBRE, TAMBIÉN TIENE UN CUERPO ALARGADO Y MANOS GRANDES, Y LLEVA UNA CAMISA CON CUELLO Y UNA CORBATA EN EL CUELLO. LA FIGURA DE LA DERECHA, QUE PARECE UNA MUJER, TIENE CABELLO RECOGIDO EN UNA COLA DE CABALLO, UN CUERPO DELGADO Y MANOS GRANDES. LAS TRES FIGURAS TIENEN ROSTROS SONRIENTES Y ALEGRES. EL FONDO SOBRE EL QUE SE PRESENTAN ESTOS ELEMENTOS ES DE COLOR BLANCO. SE REIVINDICA EL SIGNO EN SU CONJUNTO Y LOS COLORES DESCRITOS Y NO ASÍ LOS TÉRMINOS O ELEMENTOS DE FORMA AISLADA O INDIVIDUALMENTE QUE RESULTEN GENÉRICOS O DESCRIPTIVOS.

TRAMITANTE: MANUEL ANTONIO RODRIGUEZ - ANTEQUERA H. RICARDO ALBERTO - MONTIEL SALAS MARIA ANA - ANTEQUERA H. RICARDO ENRIQUE - BARBARITA GUZMAN - MARIA R. RUGGIERO G. - GARCIA TORREALBA DINORA DEL VALLE - BREDA MENDOZA CLAUDIA GISELA

Insc. 2025-011319 del 30 DE OCTUBRE DE 2025

NOMBRE DE LA MARCA: SPORTS DIRECT

SOLICITADA POR: SPORTSDIRECT.COM RETAIL LIMITED Domicilio: Unit A, Brook Park East, Shirebrook, NG20 8RY, Reino Unido País: REINO UNIDO



EN CLASE: 35

DESCRIPCIÓN DE ETIQUETA: EL DISEÑO DE LA MARCA ESTÁ CONFORMADO POR LA EXPRESIÓN 'SPORTS DIRECT' PLASMADA EN DOS NIVELES DE LA SIGUIENTE FORMA: EN UN PRIMER NIVEL O NIVEL SUPERIOR, DENTRO DE UN RECTÁNGULO DE COLOR AZUL, SE APRECIA EL TÉRMINO 'SPORTS' (TRADUCIDO AL CASTELLANO COMO 'DEPORTES') PLASMADO EN UNA GRAFÍA TIPO IMPRENTA ESTILO CURSIVA, EN LETRAS MAYÚSCULAS DE COLOR BLANCO. EN UN SEGUNDO NIVEL O NIVEL INFERIOR, DENTRO DE UN RECTÁNGULO DE COLOR ROJO, SE DIVISA EL TÉRMINO 'DIRECT' (TRADUCIDO AL CASTELLANO COMO 'DIRECTO') PLASMADO EN UNA GRAFÍA TIPO IMPRENTA ESTILO CURSIVA, EN LETRAS MAYÚSCULAS DE COLOR BLANCO. LOS RECTÁNGULOS DENTRO DE LOS CUALES SE APRECIAN LOS TÉRMINOS 'SPORTS' Y 'DIRECT', RESPECTIVAMENTE, SE OBSERVAN PARALELOS ENTRE SÍ SEPARADOS LIGERAMENTE POR UNA LÍNEA DE COLOR BLANCO. EL CONJUNTO SE APRECIA SIN COLOR DE FONDO. SE REIVINDICA EL CONJUNTO DESCRITO, ASÍ COMO AMBOS TÉRMINOS QUE COMPONEN LA MARCA UTILIZADOS DE FORMA CONJUNTA, MÁS NO DICHS VOCABLOS UTILIZADOS SEPARADAMENTE.

TRAMITANTE: VILERA BOLAÑO GUSTAVO ANDRES

Insc. 2025-011330 del 30 DE OCTUBRE DE 2025**NOMBRE DE LA MARCA:** DAVIVIENDA**SOLICITADA POR:** BANCO DAVIVIENDA, S.A. Domicilio: Avenida el Dorado No. 68 C-61 BOGOTÁ
D.C. País: COLOMBIA**EN CLASE:** 35

DESCRIPCIÓN DE ETIQUETA: CONSISTE EN LA REPRESENTACIÓN GRÁFICA DE UNA CASA DE COLOR ROJO Y TECHO EN FORMA DE TRIÁNGULO COLOR NARANJA, CON UNA CHIMENEA ROJA, DOS VENTANAS DE BORDE AZUL, CORTINAS AMARILLAS Y FONDO NEGRO, LA PUERTA ES DE COLOR AMARILLO CON AZUL Y LO QUE ASEMEJA SER UNA ALFOMBRA DE COLOR NARANJA. TODOS LOS ELEMENTOS DESCRITOS EN ESTE CONJUNTO TIENEN BORDE NEGRO. DEBAJO SE LEE: DAVIVIENDA (PALABRA DE FANTASÍA QUE PROVIENE DEL NOMBRE DEL SOLICITANTE, TAL COMO SE SOLICITA NO TIENE TRADUCCIÓN), ESCRITA EN LETRA DE IMPRENTA, MAYÚSCULA, DE TRAZO GRUESO Y COLOR BLANCO, CON LA PARTICULARIDAD QUE LAS LETRAS A CARECEN DE LA BARRA CENTRAL. TODO EL CONJUNTO ANTERIORMENTE DESCRITO SE ENCUENTRA SOBRE UN FONDO DE COLOR ROJO. SE REIVINDICA LA PALABRA DAVIVIENDA Y TODO EL CONJUNTO DESCRITO, CON LOS COLORES INDICADOS EN ÉL.

TRAMITANTE: ENRIQUE JOSÉ CHEANG VERA - MARIANELLA MONTILLA RIOS**Insc. 2025-011331 del 30 DE OCTUBRE DE 2025****NOMBRE DE LA MARCA:** DAVIVIENDA**SOLICITADA POR:** BANCO DAVIVIENDA, S.A. Domicilio: Avenida el Dorado No. 68 C-61 BOGOTÁ
D.C. País: COLOMBIA**EN CLASE:** 36

DESCRIPCIÓN DE ETIQUETA: CONSISTE EN LA REPRESENTACIÓN GRÁFICA DE UNA CASA DE COLOR ROJO Y TECHO EN FORMA DE TRIÁNGULO COLOR NARANJA, CON UNA CHIMENEA ROJA, DOS VENTANAS DE BORDE AZUL, CORTINAS AMARILLAS Y FONDO NEGRO, LA PUERTA ES DE COLOR AMARILLO CON AZUL Y LO QUE ASEMEJA SER UNA ALFOMBRA DE COLOR NARANJA. TODOS LOS ELEMENTOS DESCRITOS EN ESTE CONJUNTO TIENEN BORDE NEGRO. DEBAJO SE LEE: DAVIVIENDA (PALABRA DE FANTASÍA QUE PROVIENE DEL NOMBRE DEL SOLICITANTE, TAL COMO SE SOLICITA NO TIENE TRADUCCIÓN), ESCRITA EN LETRA DE IMPRENTA, MAYÚSCULA, DE TRAZO GRUESO Y COLOR BLANCO, CON LA PARTICULARIDAD QUE LAS LETRAS A CARECEN DE LA BARRA CENTRAL. TODO EL CONJUNTO ANTERIORMENTE DESCRITO SE ENCUENTRA SOBRE UN FONDO DE COLOR ROJO. SE REIVINDICA LA PALABRA DAVIVIENDA Y TODO EL CONJUNTO DESCRITO, CON LOS COLORES INDICADOS EN ÉL.

TRAMITANTE: ENRIQUE JOSÉ CHEANG VERA - MARIANELLA MONTILLA RIOS**Insc. 2025-011332 del 30 DE OCTUBRE DE 2025****NOMBRE DE LA MARCA:** DAVIVIENDA**SOLICITADA POR:** BANCO DAVIVIENDA, S.A. Domicilio: Avenida el Dorado No. 68 C-61 BOGOTÁ
D.C. País: COLOMBIA

EN CLASE: 35

DESCRIPCIÓN DE ETIQUETA: CONSISTE EN LA REPRESENTACIÓN GRÁFICA DE UNA CASA DE COLOR ROJO Y TECHO EN FORMA DE TRIÁNGULO COLOR NARANJA, CON UNA CHIMENEA ROJA, DOS VENTANAS DE BORDE AZUL, CORTINAS AMARILLAS Y FONDO NEGRO, LA PUERTA ES DE COLOR AMARILLO CON AZUL Y LO QUE ASEMEJA SER UNA ALFOMBRA DE COLOR NARANJA. TODOS LOS ELEMENTOS DESCRITOS EN ESTE CONJUNTO TIENEN BORDE NEGRO. DEBAJO SE LEE: DAVIVIENDA (PALABRA DE FANTASÍA QUE PROVIENE DEL NOMBRE DEL SOLICITANTE, TAL COMO SE SOLICITA NO TIENE TRADUCCIÓN), ESCRITA EN LETRA DE IMPRENTA, MAYÚSCULA, DE TRAZO GRUESO Y COLOR ROJO, CON LA PARTICULARIDAD QUE LAS LETRAS A CARECEN DE LA BARRA CENTRAL. SE REIVINDICA LA PALABRA DAVIVIENDA Y TODO EL CONJUNTO DESCRITO, CON LOS COLORES INDICADOS EN ÉL.

TRAMITANTE: ENRIQUE JOSÉ CHEANG VERA - MARIANELLA MONTILLA RIOS

Insc. 2025-011333 del 30 DE OCTUBRE DE 2025

NOMBRE DE LA MARCA: DAVIVIENDA

SOLICITADA POR: BANCO DAVIVIENDA, S.A. Domicilio: Avenida el Dorado No. 68 C-61 BOGOTÁ D.C. País: COLOMBIA



EN CLASE: 36

DESCRIPCIÓN DE ETIQUETA: CONSISTE EN LA REPRESENTACIÓN GRÁFICA DE UNA CASA DE COLOR ROJO Y TECHO EN FORMA DE TRIÁNGULO COLOR NARANJA, CON UNA CHIMENEA ROJA, DOS VENTANAS DE BORDE AZUL, CORTINAS AMARILLAS Y FONDO NEGRO, LA PUERTA ES DE COLOR AMARILLO CON AZUL Y LO QUE ASEMEJA SER UNA ALFOMBRA DE COLOR NARANJA. TODOS LOS ELEMENTOS DESCRITOS EN ESTE CONJUNTO TIENEN BORDE NEGRO. DEBAJO SE LEE: DAVIVIENDA (PALABRA DE FANTASÍA QUE PROVIENE DEL NOMBRE DEL SOLICITANTE, TAL COMO SE SOLICITA NO TIENE TRADUCCIÓN), ESCRITA EN LETRA DE IMPRENTA, MAYÚSCULA, DE TRAZO GRUESO Y COLOR ROJO, CON LA PARTICULARIDAD QUE LAS LETRAS A CARECEN DE LA BARRA CENTRAL. SE REIVINDICA LA PALABRA DAVIVIENDA Y TODO EL CONJUNTO DESCRITO, CON LOS COLORES INDICADOS EN ÉL.

TRAMITANTE: ENRIQUE JOSÉ CHEANG VERA - MARIANELLA MONTILLA RIOS

Insc. 2025-011384 del 31 DE OCTUBRE DE 2025

NOMBRE DE LA MARCA: BIAN

SOLICITADA POR: BANKING INDUSTRY ARCHITECTURE NETWORK. E.V. Domicilio: NEUE MAINZER STR. 28, 60311 FRANKFURT AM MAIN, ALEMANIA País: ALEMANIA



EN CLASE: 35

DESCRIPCIÓN DE ETIQUETA: CONSISTE EN UN DISEÑO EN EL CUAL SE LEE 'BIAN' (SIN TRADUCCIÓN) EN LETRAS DE TRAZO GRUESO, MAYÚSCULAS Y DE COLOR GRIS OSCURO. A LA IZQUIERDA DEL TEXTO HAY UNA FIGURA CUADRADA; LA CUAL ESTÁ FORMADA POR BANDAS VERDES CURVAS, COLOCADAS EN ÁNGULO. SE REIVINDICA EL CONJUNTO ANTERIORMENTE DESCRITO Y LOS COLORES ANTES MENCIONADOS.

TRAMITANTE: RAFAEL ERNESTO ORTIN PEROZO - MANUEL POLANCO FERNANDEZ - MARIA AUXILIADORA JURADO INFANTE - LUIS ALEJANDRO HENRIQUEZ - ANNET ANGULO CELIS - GUILLERMO ALBERTO LOPEZ ZAMBRANO

Insc. 2025-011385 del 31 DE OCTUBRE DE 2025**NOMBRE DE LA MARCA:** BIAN**SOLICITADA POR:** BANKING INDUSTRY ARCHITECTURE NETWORK. E.V. Domicilio: NEUE MAINZER STR. 28, 60311 FRANKFURT AM MAIN, ALEMANIA País: ALEMANIA**EN CLASE:** 41**DESCRIPCIÓN DE ETIQUETA:** CONSISTE EN UN DISEÑO EN EL CUAL SE LEE 'BIAN' (SIN TRADUCCIÓN) EN LETRAS DE TRAZO GRUESO, MAYÚSCULAS Y DE COLOR GRIS OSCURO. A LA IZQUIERDA DEL TEXTO HAY UNA FIGURA CUADRADA; LA CUAL ESTÁ FORMADA POR BANDAS VERDES CURVAS, COLOCADAS EN ÁNGULO. SE REIVINDICA EL CONJUNTO ANTERIORMENTE DESCRITO Y LOS COLORES ANTES MENCIONADOS.**TRAMITANTE:** RAFAEL ERNESTO ORTIN PEROZO - MANUEL POLANCO FERNANDEZ - MARIA AUXILIADORA JURADO INFANTE - LUIS ALEJANDRO HENRIQUEZ - ANNET ANGULO CELIS - GUILLERMO ALBERTO LOPEZ ZAMBRANO**Insc. 2025-011386 del 31 DE OCTUBRE DE 2025****NOMBRE DE LA MARCA:** BIAN**SOLICITADA POR:** BANKING INDUSTRY ARCHITECTURE NETWORK. E.V. Domicilio: NEUE MAINZER STR. 28, 60311 FRANKFURT AM MAIN, ALEMANIA País: ALEMANIA**EN CLASE:** 42**DESCRIPCIÓN DE ETIQUETA:** CONSISTE EN UN DISEÑO EN EL CUAL SE LEE 'BIAN' (SIN TRADUCCIÓN) EN LETRAS DE TRAZO GRUESO, MAYÚSCULAS Y DE COLOR GRIS OSCURO. A LA IZQUIERDA DEL TEXTO HAY UNA FIGURA CUADRADA; LA CUAL ESTÁ FORMADA POR BANDAS VERDES CURVAS, COLOCADAS EN ÁNGULO. SE REIVINDICA EL CONJUNTO ANTERIORMENTE DESCRITO Y LOS COLORES ANTES MENCIONADOS.**TRAMITANTE:** RAFAEL ERNESTO ORTIN PEROZO - MANUEL POLANCO FERNANDEZ - MARIA AUXILIADORA JURADO INFANTE - LUIS ALEJANDRO HENRIQUEZ - ANNET ANGULO CELIS - GUILLERMO ALBERTO LOPEZ ZAMBRANO**Insc. 2025-011414 del 03 DE NOVIEMBRE DE 2025****SOLICITADA POR:** SILVA LUGO NELLYMAR DE LOS ANGELES Domicilio: AV. MEDINA ANGARITA CASA NRO 6 SECTOR LAS MOREAS CIUDADA BOLIVAR ZONA POSTAL 8001 País: VENEZUELA**EN CLASE:** 41**TRAMITANTE:** SILVA LUGO NELLYMAR DE LOS ANGELES**ALVES PILATES****Insc. 2025-011415 del 03 DE NOVIEMBRE DE 2025****NOMBRE DE LA MARCA:** A TU SALUD CON MARIA LAURA GARCIA**SOLICITADA POR:** GARCIA MARIA LAURA Domicilio: Calle Sojo, Qta. Las Acacias A, Urb. El Rosal, Chacap. País: VENEZUELA**EN CLASE:** 38**DESCRIPCIÓN DE ETIQUETA:** EL DISEÑO DE LA MARCA SE ENCUENTRA COMPUESTO EN SU PARTE CENTRAL POR LOS TÉRMINOS "A TU SALUD" ESCRITO EN UNA GRAFÍA TIPO IMPRENTADE COLOR GRIS, DE TRAZO SEMI-GRUESO, EN MAYÚSCULA SOSTENIDA Y CON

LIGERA SEPARACIÓN ENTRE CADA UNA DE SUS LETRAS, CON LA PARTICULARIDAD QUE EL TÉRMINO "TU" SE ENCUENTRA ESCRITO EN FORMATO TIPO NEGRITA, Y DE TRAZO GRUESO. EN LA PARTE INFERIOR A DICHS TÉRMINOS SE DISPONE LA FRASE "CON MARIA LAURA GARCIA", ESCRITA EN LETRA TIPO IMPRENTA DE COLOR GRIS. EL TÉRMINO "COM" ESCRITO EN TRAZO FINO Y, EL RESTO DE LA FRASE ESCRITO EN TRAZO SEMI-GRUESO, EN MAYÚSCULA SOSTENIDA. EN LA PARTE SUPERIOR CENTRAL DEL CONJUNTO DESCRITO SE PROYECTA UNA FIGURA IRREGULAR, DE COLOR GRIS, QUE ASEMEJA DOS CADENAS QUE SE ENTRELAZAN ENTRE SÍ PARA FORMAR UNA ESTRUCTURA DE DOBLE HÉLICE Y DENTRO DEDICHA FIGURA SE DISPONEN LÍNEAS VERTICALES DE MENOR A MAYOR TAMAÑO QUE EN SU CONJUNTO ASEMEJAN LA FORMA DE UN ADN. LAS LÍNEAS VERTICALES QUE SE OBSERVAN EN LA PARTE IZQUIERDA, DE IZQUIERDA A DERECHA, SON DE COLOR AZUL CELESTE, FUCSIA, VERDE MANZANA, AMARILLO, SIENDO LAS LÍNEAS DE LOS EXTREMOS DE MENOR TAMAÑO. EN LA PARTE DERECHA SE OBSERVAN, DE IZQUIERDA A DERECHA Y DE MENOR A MAYOR TAMAÑO, LÍNEAS VERTICALES DE COLOR AMARILLO, FUCSIA, AZUL CELESTE, ANARANJADO, Y VERDE MANZANA CON UNA LIGERA INTERRUPCIÓN EN EL TRAZO DE ESTA ÚLTIMA. TODO EL CONJUNTO SE ENCUENTRA DISPUESTO SOBRE UN FONDO DE COLOR BLANCO. NO SE REIVINDICA EL TÉRMINO "SALUD". SE REIVINDICA EL CONJUNTO DESCRITO.

TRAMITANTE: AYALA CHERUBINI BEATRIZ CAROLINA - LINARES ALLOCA MARLIN ENEIDA - NAVA HERNANDEZ SAMANTHA ELIBETH - VILERA BOLAÑO GUSTAVO ANDRES

Insc. 2025-011419 del 03 DE NOVIEMBRE DE 2025

SOLICITADA POR: EQUIS AGENCIA, C.A. Domicilio: Barquisimeto, Estado Lara País: VENEZUELA

EQUIS

EN CLASE: 35

TRAMITANTE: AYALA CHERUBINI BEATRIZ CAROLINA - ANA E. HERNANDEZ ROMERO - RONCAYOLO MEDINA MARIA EUGENIA - NAVA HERNANDEZ SAMANTHA ELIBETH

Insc. 2025-011421 del 03 DE NOVIEMBRE DE 2025

SOLICITADA POR: GR Opco, LLC Domicilio: 29 NE 11th Street Miami, Florida 33132 Estados Unidos de América. País: ESTADOS UNIDOS DE AMÉRICA

E11EVEN

EN CLASE: 41

TRAMITANTE: MANUEL ANTONIO RODRIGUEZ - ANTEQUERA H. RICARDO ALBERTO - MONTIEL SALAS MARIA ANA - ANTEQUERA H. RICARDO ENRIQUE - MARIA R. RUGGIERO G.

Insc. 2025-011422 del 03 DE NOVIEMBRE DE 2025

SOLICITADA POR: GR Opco, LLC Domicilio: 29 NE 11th Street Miami, Florida 33132 Estados Unidos de América. País: ESTADOS UNIDOS DE AMÉRICA

E11EVEN

EN CLASE: 43

TRAMITANTE: MANUEL ANTONIO RODRIGUEZ - ANTEQUERA H. RICARDO ALBERTO - MONTIEL SALAS MARIA ANA - ANTEQUERA H. RICARDO ENRIQUE - MARIA R. RUGGIERO G.

Insc. 2025-011431 del 03 DE NOVIEMBRE DE 2025

SOLICITADA POR: FUJITEC CO., LTD. (TAMBIÉN CONOCIDO COMO FUJITEC KABUSHIKI KAISHA) Domicilio: HIKONE-SHI, SHIGA, JAPON País: JAPON

MOVING FREELY. ELEVATING LIVES

EN CLASE: 37

TRAMITANTE: TERRERO DE WECK VERONICA - MANUEL POLANCO FERNANDEZ - FERMIN RODRIGUEZ JOSE RAMON - MARIA AUXILIADORA JURADO INFANTE

Insc. 2025-011577 del 06 DE NOVIEMBRE DE 2025

NOMBRE DE LA MARCA: VIDEOLOTERIA REGAL

SOLICITADA POR: CENTRO DE APUESTAS REGAL 23, C.A. Domicilio: CENTRO BARQUISIMETO LARA ZONA POSTAL 3001 País: VENEZUELA

EN CLASE: 42

DESCRIPCIÓN DE ETIQUETA: CONSISTE EN UNA ETIQUETA DE FONDO COLOR NEGRO SOBRE LA CUAL SE OBSERVA UN POZO LLENO DE MONEDAS DORADAS QUE SOBRESALEN DEL POZO Y CAEN POR LOS LADOS DE ESTE, EN POZO ES DE COLOR GRIS Y TIENE UNA ESTRUCTURA DE MADERA MARRÓN POR ENCIMA, EN LA PARTE INFERIOR SE OBSERVA EL NOMBRE MARCARIO VIDEOLOTERIA REGAL EN COLOR DORADO Y TIENEN UNA CORONA DORADA AL LADO IZQUIERDO DE LA IMAGEN.

TRAMITANTE: JOAO BATISTA GOUVEIA DOS SANTOS



Insc. 2025-011578 del 06 DE NOVIEMBRE DE 2025

NOMBRE DE LA MARCA: REGAL LOTERIA VIRTUAL REGAL

SOLICITADA POR: CENTRO DE APUESTAS REGAL 23, C.A. Domicilio: CENTRO BARQUISIMETO LARA ZONA POSTAL 3001 País: VENEZUELA

EN CLASE: 42

DESCRIPCIÓN DE ETIQUETA: CONSISTE EN UNA ETIQUETA DE FONDO COLOR NEGRO EN LA CUAL SE OBSERVA UNA SERIE DE ELEMENTOS COMENZANDO POR LA REPRESENTACIÓN DE VARIOS JUGADORES UNA DE FUTBOL CON UNIFORME NARANJA SHORT NEGRO, PELOTA BLACA PINTAS NEGRAS, MEDIAS NARANJAS Y ZAPATOS NEGROS, DISPUESTO COMO SI CORRIERA, SE OBSERVA JUGADOR DE BEISBOL UNIFORME BLANCO, GORRA Y DETALLES AZULES, SE OBSERVA UN PERRO MARRON CON VEST VERDE, JINETE CON CASCO NARANJA SUETER AZUL CON NARANJA SOBRE UN CABALLO BLANCO VISTO DE FRENTE, SE OBSERVA EN LA PARTE SUPERIOR UN PIN DE COLOR AZUL CON LAS PALABRAS SPIN WIN 2 EN COLOR ROJO SPIN WIN EN AMARILLO Y 2 EN AMARILLO CON UN CIRCULO AMARILLO, SEGUIDAMENTE UN CRONOMETRO NEGRO QUE MARCA EL NUMERO 5 EN COLOR NEGRO TAMBIÉN Y FONDO EN BLANCO, SE OBSERVAN UNOS ANIMALES CORRIENDO, UN LEÓN MARRON VESTIDO DE VERDE, UN PUERCOSPIN MARRON VESTIDO DE ROJO Y UNA IGUANA VERDE VESTIDA DE NARANJA. SE OBSERVA UNA MOTO NARANJA Y SOBRE ESTA UN MOTORIZADO VESTIDO DE NEGRO CON CASCO NARANJA, SE OBSERVA TAMBIÉN UN PERRO COLOR NEGRO CON UN VEST DE COLOR ROJO Y UN NUMERO 1 EN COLOR BLANCO. EN LA PARTE SUPERIOR IZQUIERDA SE OBSERVA EL NOMBRE MARCARIO REGAL EN COLOR DORADO CON UNA CORONA ENCIMA COLOR DORADO, MAYÚSCULAS Y LETRAS GRUESAS TIPO IMPRENTA. EN LA PARTE INFERIOR SE LEE EN COLOR DOLADOR Y MAYOR TAMAÑO LETRAS GRUESAS LOTERÍA VIRTUAL REGAL. NO SE REIVINDICA LA PALABRA LOTERIA POR CUANDO RESULTA GENÉRICA. SE REIVINDICA EL CONJUNTO CON LOS COLORES PRESENTADOS A EXCEPCIÓN DE LO ANTES MENCIONADO.

TRAMITANTE: JOAO BATISTA GOUVEIA DOS SANTOS



Insc. 2025-011579 del 06 DE NOVIEMBRE DE 2025**NOMBRE DE LA MARCA:** VIDEOLOTERIA REGAL**SOLICITADA POR:** CENTRO DE APUESTAS REGAL 23, C.A. Domicilio: CENTRO BARQUISIMETO LARA ZONA POSTAL 3001 País: VENEZUELA**EN CLASE:** 41**DESCRIPCIÓN DE ETIQUETA:** CONSISTE EN UNA ETIQUETA DE FONDO COLOR NEGRO SOBRE LA CUAL SE OBSERVA UN POZO LLENO DE MONEDAS DORADAS QUE SOBRESALEN DEL POZO Y CAEN POR LOS LADOS DE ESTE, EN POZO ES DE COLOR GRIS Y TIENE UNA ESTRUCTURA DE MADERA MARRÓN POR ENCIMA, EN LA PARTE INFERIOR SE OBSERVA EL NOMBRE MARCARIO VIDEOLOTERIA REGAL EN COLOR DORADO Y TIENEN UNA CORONA DORADA AL LADO IZQUIERDO DE LA IMAGEN. LOTERIA NO SE REIVINDICA**TRAMITANTE:** JOAO BATISTA GOUVEIA DOS SANTOS**Insc. 2025-011580 del 06 DE NOVIEMBRE DE 2025****NOMBRE DE LA MARCA:** REGAL LOTERIA VIRTUAL REGAL**SOLICITADA POR:** CENTRO DE APUESTAS REGAL 23, C.A. Domicilio: CENTRO BARQUISIMETO LARA ZONA POSTAL 3001 País: VENEZUELA**EN CLASE:** 41**DESCRIPCIÓN DE ETIQUETA:** CONSISTE EN UNA ETIQUETA DE FONDO COLOR NEGRO EN LA CUAL SE OBSERVA UNA SERIE DE ELEMENTOS COMENZANDO POR LA REPRESENTACIÓN DE VARIOS JUGADORES UNA DE FUTBOL CON UNIFORME NARANJA SHORT NEGRO, PELOTA BLACA PINTAS NEGRAS, MEDIAS NARANJAS Y ZAPATOS NEGROS, DISPUESTO COMO SI CORRIERA, SE OBSERVA JUGADOR DE BEISBOL UNIFORME BLANCO, GORRA Y DETALLES AZULES, SE OBSERVA UN PERRO MARRON CON VEST VERDE, JINETE CON CASCO NARANJA SUETER AZUL CON NARANJA SOBRE UN CABALLO BLANCO VISTO DE FRENTE, SE OBSERVA EN LA PARTE SUPERIOR UN PIN DE COLOR AZUL CON LAS PALABRAS SPIN WIN 2 EN COLOR ROJO SPIN WIN EN AMARILLO Y 2 EN AMARILLO CON UN CIRCULO AMARILLO, SEGUIDAMENTE UN CRONOMETRO NEGRO QUE MARCA EL NUMERO 5 EN COLOR NEGRO TAMBIÉN Y FONDO EN BLANCO, SE OBSERVAN UNOS ANIMALES CORRIENDO, UN LEÓN MARRON VESTIDO DE VERDE, UN PUERCOSPIN MARRON VESTIDO DE ROJO Y UNA IGUANA VERDE VESTIDA DE NARANJA. SE OBSERVA UNA MOTO NARANJA Y SOBRE ESTA UN MOTORIZADO VESTIDO DE NEGRO CON CASCO NARANJA, SE OBSERVA TAMBIÉN UN PERRO COLOR NEGRO CON UN VEST DE COLOR ROJO Y UN NUMERO 1 EN COLOR BLANCO. EN LA PARTE SUPERIOR IZQUIERDA SE OBSERVA EL NOMBRE MARCARIO REGAL EN COLOR DORADO CON UNA CORONA ENCIMA COLOR DORADO, MAYÚSCULAS Y LETRAS GRUESAS TIPO IMPRENTA. EN LA PARTE INFERIOR SE LEE EN COLOR DOLADOR Y MAYOR TAMAÑO LETRAS GRUESAS LOTERÍA VIRTUAL REGAL. NO SE REIVINDICA LA PALABRA LOTERIA POR CUANDO RESULTA GENÉRICA. SE REIVINDICA EL CONJUNTO CON LOS COLORES PRESENTADOS A EXCEPCIÓN DE LO ANTES MENCIONADO.**TRAMITANTE:** JOAO BATISTA GOUVEIA DOS SANTOS**Insc. 2025-011594 del 06 DE NOVIEMBRE DE 2025****NOMBRE DE LA MARCA:** ANIMALITOS EXPRESS**SOLICITADA POR:** CENTRO DE APUESTAS REGAL 23, C.A. Domicilio: CENTRO BARQUISIMETO LARA ZONA POSTAL 3001 País: VENEZUELA

EN CLASE: 41

DESCRIPCIÓN DE ETIQUETA: CONSISTE EN UNA ETIQUETA DE FONDO COLOR NEGRO EN LA CUAL SE OBSERVA LA REPRESENTACIÓN DE LA MARCA A TRAVÉS DE VARIOS ANIMALES: UN LEÓN MARRÓN, UNA ARDILLA MARRÓN CON ROPA ROJA, UNA LAGARTIJA VERDE CON FRANELA ROJA, UNA JIRafa CON ROPA VERDE, UNA CEBRA CON ROPA AZUL UN LORO CON CAMISA ROJA, Y EN EL CENTRO UNA SERPIENTE VERDE. UN TORO CON TRAJE NARANJA. EL NOMBRE ANIMALITOS ES DE COLOR AMARILLO DEGRADADO EN LETRAS MAYÚSCULAS EN DEGRADÉ Y TRAZO SEMI GRUESO, Y EXPRESS CON LAS MISMAS CARACTERÍSTICAS. TAMBIÉN SE OBSERVA UN CRONOMETRO COLOR NEGRO Y NARANJA QUE MARCA EL NÚMERO 5 Y EN EL FONDO SE OBSERVA UNA RULETA EN COLOR AZUL Y ROJO.

TRAMITANTE: JOAO BATISTA GOUVEIA DOS SANTOS

Insc. 2025-013280 del 15 DE DICIEMBRE DE 2025

NOMBRE DE LA MARCA: KIDDO

SOLICITADA POR: CIMA 3 GROUP, C.A Domicilio: CARACAS-VENEZUELA País: VENEZUELA



EN CLASE: 35

DESCRIPCIÓN DE ETIQUETA: CONSISTE EN UNA ETIQUETA DE FONDO COLOR BLANCO EN LA CUAL SE OBSERVA EL NOMBRE MARCARIO KIDDO DE GRAN TAMAÑO Y LETRAS GRUESAS MAYUSCULAS DE COLOR TURQUESA, AMARILLO, NARANJA, ROJO, MORADO RESPECTIVAMENTE.

TRAMITANTE: MARIA CLARTE CASTILLO

Insc. 2025-013281 del 15 DE DICIEMBRE DE 2025

NOMBRE DE LA MARCA: KIDDO

SOLICITADA POR: CIMA 3 GROUP, C.A Domicilio: CARACAS-VENEZUELA País: VENEZUELA



EN CLASE: 41

DESCRIPCIÓN DE ETIQUETA: CONSISTE EN UNA ETIQUETA DE FONDO COLOR BLANCO EN LA CUAL SE OBSERVA EL NOMBRE MARCARIO KIDDO DE GRAN TAMAÑO Y LETRAS GRUESAS MAYUSCULAS DE COLOR TURQUESA, AMARILLO, NARANJA, ROJO, MORADO RESPECTIVAMENTE.

TRAMITANTE: MARIA CLARTE CASTILLO

Total de Solicitudes : 432

EN VIRTUD DE LA DECISIÓN TOMADA POR ESTE DESPACHO UT SUPRA, EL TRAMITANTE O INTERESADO DEBERÁ CONSIGNAR POR ESCRITO EL PAGO DE LOS DERECHOS DE REGISTRO CORRESPONDIENTES A LA PRESENTE CONCESIÓN EN UN PLAZO DE TREINTA DÍAS (30) HÁBILES CONTADOS A PARTIR DE LA PRESENTE PUBLICACIÓN, DE ACUERDO A LO ESTABLECIDO EN EL CONTENIDO DE LOS ARTÍCULOS 47 Y 83 DE LA LEY DE PROPIEDAD INDUSTRIAL. EL INCUMPLIMIENTO DEL PAGO DE LOS DERECHOS REGISTRABLES SERÁ CAUSAL PARA QUE QUEDE SIN EFECTO LA RESOLUCIÓN DEL REGISTRADOR SOBRE EL REGISTRO Y NULAS LAS ACTUACIONES RESPECTIVAS SEGÚN LO DISPONE EL CONTENIDO DEL ARTÍCULO 83 DE LA LEY DE PROPIEDAD INDUSTRIAL.

Publíquese,

HENDRICK JOSÉ PERDOMO COLMENARES

Registrador (E) de la Propiedad Industrial

Designado mediante Resolución No. 055/2023 de fecha 07 de Septiembre de 2023

Publicada en Gaceta Oficial de la República Bolivariana de Venezuela

Nº.42.720 de Fecha 22 de Septiembre de 2023

