

REPÚBLICA BOLIVARIANA DE VENEZUELA, MINISTERIO DEL PODER POPULAR DE INDUSTRIAS Y COMERCIO NACIONAL - SERVICIO AUTÓNOMO DE LA PROPIEDAD INTELECTUAL - REGISTRO DE LA PROPIEDAD INDUSTRIAL

Caracas, 27 de marzo de 2026

215, 167 y 27

RESOLUCIÓN N° 139

SOLICITUDES DE MARCAS DE PRODUCTOS CONCEDIDAS

CUMPLIDOS COMO HAN SIDO LOS EXTREMOS LEGALES EXIGIDOS, ESTE DESPACHO ACUERDA EL REGISTRO DE SOLICITUDES DE MARCAS DE PRODUCTOS CONCEDIDAS QUE A CONTINUACIÓN SE MENCIONAN.

Insc. 1991-002439 del 15 DE FEBRERO DE 1991

SOLICITADA POR: INDUSTRIAS INTECH C.A. Domicilio: Caracas País: VENEZUELA

Q-RITAS

EN CLASE: 38

TRAMITANTE: MOO ANDRADE CARMEN E.

Insc. 1992-019248 del 31 DE AGOSTO DE 1992

SOLICITADA POR: N.V. ORGANON Domicilio: kloosterstraat 6 ab oss País: PAISES BAJOS

PREGNYL

EN CLASE: 5

TRAMITANTE: BENTATA VICTOR

Insc. 1993-009853 del 01 DE JUNIO DE 1993

SOLICITADA POR: FRANKLIN SPORT INDUSTRIE, INC Domicilio: Stoughton, Massachusetts. País: ESTADOS UNIDOS DE AMÉRICA

FRANKLIN

EN CLASE: 18

TRAMITANTE: CORIAT ALAIN

Insc. 1998-002980 del 20 DE FEBRERO DE 1998

SOLICITADA POR: CAMPOFRIO FOOD GROUP - AMERICA, INC. Domicilio: South Chesterfield, Virginia País: ESTADOS UNIDOS DE AMÉRICA

FIORUCCI

EN CLASE: 29

TRAMITANTE: ARCILA SALGADO GUSTAVO

Insc. 1999-014493 del 24 DE AGOSTO DE 1999

SOLICITADA POR: HANOWA GMBH Domicilio: Biel País: SUIZA

SWISS MILITARY

EN CLASE: 14

TRAMITANTE: MANUEL POLANCO FERNANDEZ

Insc. 1999-020915 del 01 DE DICIEMBRE DE 1999

SOLICITADA POR: ITALAQUAE S.P.A. Domicilio: Roma País: ITALIA

FERRARELLE

EN CLASE: 32

TRAMITANTE: JOSE LUIS FERNANDEZ MACEIRA

Insc. 1999-021467 del 13 DE DICIEMBRE DE 1999

SOLICITADA POR: ANTONIO FORGIONE FULCOLI Domicilio: Turagua, Edo. Aragua País: VENEZUELA

L'ARAGUEÑA

EN CLASE: 30

TRAMITANTE: ANTONIO FORGIONE FULCOLI

Insc. 2000-007134 del 02 DE MAYO DE 2000

SOLICITADA POR: RICH PRODUCTS CORPORATION Domicilio: Buffalo, New York País: ESTADOS UNIDOS DE AMÉRICA

RICH'S BETTERCREME

EN CLASE: 29

TRAMITANTE: LAURA K. RADA CHACON - RONALD EVANS - CARLOS FELCE - EUGENIO HERNANDEZ-BRETON - HECTOR LUIS MARTINEZ CONDE - GARCIA CALLES INDIRA ALEJANDRA

Insc. 2000-017323 del 21 DE SEPTIEMBRE DE 2000

NOMBRE DE LA MARCA: ROUGE HERMES

SOLICITADA POR: HERMES INTERNATIONAL Domicilio: París País: FRANCIA

EN CLASE: 3

DESCRIPCIÓN DE ETIQUETA: ?CONSISTE EN UN DISEÑO EN EL CUAL SE LEE `ROUGE HERMÈS` (HERMÈS ROJO) EN LETRAS DE ESTILIZADAS, MAYÚSCULAS Y DE COLOR NEGRO; CON LA PARTICULARIDAD QUE EL TEXTO ESTÁ DISTRIBUIDO EN DOS NIVELES (JUSTIFICADOS AL CENTRO), QUE OCUPAN EL MISMO ANCHO Y POSEEN LA MISMA ALTURA DE LETRAS. EN EL NIVEL SUPERIOR SE OBSERVA `ROUGE` EN LETRAS DE TRAZO GRUESO. EN EL NIVEL INFERIOR SE LEE `HERMÈS` EN LETRAS DE TRAZO FINO; CON LA PARTICULARIDAD QUE SOBRE LA SEGUNDA LETRA `E` SE OBSERVA UN ACENTO GRAVE (DESTACABLE POR SU INCLINACIÓN HACIA LA IZQUIERDA) Y EL ESPACIADO ENTRE LETRAS ES NIFORME Y LIGERAMENTE AMPLIO. SE REIVINDICA EL CONJUNTO ANTERIORMENTE DESCRITO Y LOS COLORES ANTES MENCIONADOS.?



TRAMITANTE: MANUEL POLANCO FERNANDEZ - TERRERO PLANCHART MARIA ELENA - MARIA AUXILIADORA JURADO INFANTE - GUILLERMO A. LOPEZ. Z

Insc. 2001-000934 del 19 DE ENERO DE 2001

NOMBRE DE LA MARCA: PEGO MARMOLINA

SOLICITADA POR: FRANCESCO NARDI COCCIA Domicilio: Barquisimeto, Edo Lara País: VENEZUELA

EN CLASE: 19

DESCRIPCIÓN DE ETIQUETA: CONSISTE EN LA REPRESENTACIÓN GRÁFICA DE LA PALABRA "PEGO MAMOLINA", DE TRAZO GRUESO , COLOR BLANCO, LA LETRA "P Y M" ESCRITA EN MAYÚSCULAS Y EL RESTO EN MINÚSCULAS. TODO LO DESCRITO EN UN FONDO NEGRO.

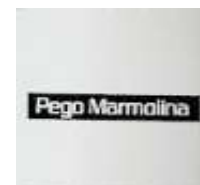

TRAMITANTE: CARRASCOSA DE MENA JOSE MANUEL

Insc. 2001-009838 del 07 DE JUNIO DE 2001**NOMBRE DE LA MARCA:** TONKA**SOLICITADA POR:** HASBRO INC. Domicilio: Newport Avenue, Pawtucket, Rhode País: ESTADOS UNIDOS DE AMÉRICA**EN CLASE:** 25

DESCRIPCIÓN DE ETIQUETA: CONSISTE EN UN DISEÑO EN EL CUAL SE LEE `TONKA` (SIN TRADUCCIÓN) EN LETRAS ESTILIZADAS, DE TRAZO GRUESO, MINÚSCULAS (CON EXCEPCIÓN DE LA PRIMERA LETRA) Y DE COLOR BLANCO; CON LA PARTICULARIDAD QUE EL TRAZO HORIZONTAL DE LA LETRA `T` SE EXTIENDE SOBRE LAS DOS LETRAS A SU DERECHA, HASTA HACER CONTACTO CON LA PARTE SUPERIOR-IZQUIERDA DE LA LETRA `K`. EL TEXTO ESTÁ SOBRE UN RECTÁNGULO SÓLIDO, SENTIDO HORIZONTAL, DE COLOR NEGRO. SE REIVINDICA EL CONJUNTO ANTERIORMENTE DESCRITO Y LOS COLORES ANTES MENCIONADOS.

TRAMITANTE: MANUEL POLANCO FERNANDEZ - TERRERO PLANCHART MARIA ELENA - MARIA AUXILIADORA JURADO INFANTE - GUILLERMO A. LOPEZ. Z

**Insc. 2002-005698 del 23 DE ABRIL DE 2002**

SOLICITADA POR: INVERSIONES GASTRONOMICA DS & DT, C.A. Domicilio: Caracas País: VENEZUELA

EN CLASE: 16**TRAMITANTE:** SALAZAR PARRA LIGIA MERCEDES**LA MADONA****Insc. 2002-007559 del 23 DE MAYO DE 2002****NOMBRE DE LA MARCA:** LA PASTORA BIOFERTILIZANTE**SOLICITADA POR:** C.A. CENTRAL LA PASTORA Domicilio: Carora, Estado Lara País: VENEZUELA**EN CLASE:** 30

DESCRIPCIÓN DE ETIQUETA: SE APRECIA UN RECTÁNGULO DIVIDIDO HORIZONTALMENTE EN DOS SECCIONES; LA SECCIÓN SUPERIOR ES DE COLOR NEGRO Y CONTIENE AL COSTADO IZQUIERDO UN CÍRCULO CON UNA SILUETA LA CUAL SE ASEMEJA A UNA PASTORCITA COMPUESTA POR UN TRIÁNGULO, CON UN BASTÓN EN EL LADO IZQUIERDO Y UN SOMBRERITO EN LA PARTE SUPERIOR, SEGUIDO A LA DERECHA POR EL TÉRMINO LA PASTORA ESCRITO EN LETRAS DE MOLDE, MAYÚSCULAS Y DE COLOR BLANCO CON TRAZADO GRUESO; LA SECCIÓN INFERIOR ES DE COLOR BLANCO Y MUESTRA EL TÉRMINO BIOFERTILIZANTE EN LETRAS DE MOLDE, MAYÚSCULAS Y DE COLOR NEGRO, DEBAJO DEL CUAL SE OBSERVA UN DISEÑO DE LÍNEAS DIAGONALES PARALELAS QUE SIMULAN UN CAMPO DE CULTIVO EN PERSPECTIVA. SE REIVINDICA EL SIGNO EN SU CONJUNTO, ASÍ COMO TAMBIÉN LOS COLORES Y NO ASÍ LOS TÉRMINOS O ELEMENTOS DE FORMA AISLADA O INDIVIDUALMENTE QUE RESULTEN GENÉRICOS O DESCRIPTIVOS.

TRAMITANTE: MANUEL ANTONIO RODRIGUEZ - RICARDO ANTEQUERA PARILLI - ANTEQUERA H. RICARDO ALBERTO - ANTEQUERA H. RICARDO ENRIQUE



Insc. 2002-011039 del 19 DE JULIO DE 2002**NOMBRE DE LA MARCA:** AFFECTIVE ACTIVE**SOLICITADA POR:** GRUPO P.I. MABE, S.A. DE C.V. Domicilio: Av. San Pablo Xochimehuacan País: MÉXICO**EN CLASE:** 5

DESCRIPCIÓN DE ETIQUETA: CONSISTE EN UN DISEÑO EN EL CUAL SE LEE `AFFECTIVE ACTIVE` (EFECTIVO ACTIVO) EN LETRAS ESTILIZADAS, MINÚSCULAS (CON EXCEPCIÓN DE LA PRIMERA LETRA DE CADA PALABRA) Y LIGERAMENTE INCLINADAS A LA DERECHA; CON LA PARTICULARIDAD QUE EL TEXTO ESTÁ DISTRIBUIDO EN DOS NIVELES, JUSTIFICADOS A LA IZQUIERDA. EN EL NIVEL SUPERIOR SE OBSERVA `AFFECTIVE` EN LETRAS DE COLOR NEGRO Y TRAZO FINO; CON LA PARTICULARIDAD QUE LAS LETRAS SON DE MENOR TAMAÑO, CON RESPECTO A LAS DEL SEGUNDO NIVEL. EN EL NIVEL INFERIOR SE LEE `ACTIVE` EN LETRAS CURSIVAS, DE TRAZO GRUESO; CON LA PARTICULARIDAD QUE LA MITAD INFERIOR DE LAS LETRAS ES DE COLOR NEGRO Y LA MITAD SUPERIOR ES DE COLOR BLANCO CON BORDE DE TRAZO FINO Y COLOR NEGRO (CON UN SOMBREADO DE COLOR GRIS EN LA TRANSICIÓN DEL COLOR BLANCO AL NEGRO); CON LA PARTICULARIDAD QUE LAS LETRAS HACEN CONTACTO CON SU CONTIGUA, POR LO MENOS EN UN PUNTO. SE REIVINDICA EL CONJUNTO ANTERIORMENTE DESCRITO Y LOS COLORES ANTES MENCIONADOS.?

TRAMITANTE: RAFAEL ERNESTO ORTIN PEROZO - MANUEL POLANCO FERNANDEZ - MARIA AUXILIADORA JURADO INFANTE - LUIS ALEJANDRO HENRIQUEZ - ANNET ANGULO CELIS - GUILLERMO ALBERTO LOPEZ ZAMBRANO

**Insc. 2002-013039 del 22 DE AGOSTO DE 2002****NOMBRE DE LA MARCA:** JAN**SOLICITADA POR:** EMPRESA NACIONAL DE LA SIEMBRA DIRECTA, C.A. (ENSIDIRCA) Domicilio: Cagua, Estado Aragua País: VENEZUELA**EN CLASE:** 7

DESCRIPCIÓN DE ETIQUETA: SE OBSERVA UN RECTÁNGULO, DE TRAZO MEDIO DE COLOR NEGRO Y FONDO BLANCO, CUYAS ESQUINAS SE APRECIAN REDONDEADAS. HAY UNA LINEA RECTA VERTICAL DE TRAZO DELGADO Y DE COLOR NEGRO, QUE DIVIDE EL RECTÁNGULO EN DOS PARTES, PERO LA PARTE IZQUIERDA SE FORMA UN CUADRADO, MIENTRAS QUE LA PARTE DERECHA SIGUE SIENDO UN RECTÁNGULO. EN EL CUADRO IZQUIERDO, SE PUEDE APRECIAR EN LA PARTE CENTRAL UNA ESPIGA DE TRIGO EN FORMA VERTICAL, CUYAS ESPIGAS SE OBSERVAN QUE SON DE COLOR AMARILLO Y LLEVAN UNAS HOJAS VERDES EN SU PARTE INFERIOR. TAMBIÉN SE OBSERVA, QUE ENCIMA DE ESTA ESPIGA, SE ENCUENTRA ESCRITO LA PALABRA "JAN", EN FORMA DE TITULO, ES DECIR, LA PRIMERA PALABRA ES MAYÚSCULAS Y LAS SIGUIENTES, MINÚSCULAS. EL TRAZO ES DELGADO Y DE COLOR ANARANJADO OSCURO, PERO ESTA PALABRA LLEVA UN SOMBREADO GRUESO DE COLOR NEGRO. SE CONSERVA EL FONDO DE COLOR BLANCO. AL LADO DERECHO, EN EL CUAL SE ENCUENTRAN EL RECTÁNGULO DE FONDO BLANCO, SE PUEDE OBSERVAR QUE SE ENCUENTRA CONTENIDO, EN TODO SU ANCHO Y ALTO DE LA PALABRA "JAN", EN FORMA DE TITULO, ES DECIR, LA PRIMERA LETRA EN MAYÚSCULA Y LAS SIGUIENTES SON EN MINÚSCULAS. EL TRAZO DE LAS LETRAS ES GRUESO Y SON DE COLOR NEGRO. SE REIVINDICA TODO SU CONTENIDO.

TRAMITANTE: LIGIA MARGARITA ESPINOZA MENDOZA



Insc. 2002-016755 del 25 DE OCTUBRE DE 2002**SOLICITADA POR:** LANCOME PARFUMS ET BEAUTE & CIE Domicilio: Paris País: FRANCIA**GRAFFITI****EN CLASE:** 3**TRAMITANTE:** DIEGO BUSTILLOS BEINER**Insc. 2002-016884 del 29 DE OCTUBRE DE 2002****SOLICITADA POR:** VALLÉE S.A. Domicilio: Distrito Industrial, Montes Claros, Minas Gerais País: BRASIL**BIOXELL****EN CLASE:** 5**TRAMITANTE:** ENRIQUE JOSÉ CHEANG VERA**Insc. 2002-017792 del 13 DE NOVIEMBRE DE 2002****SOLICITADA POR:** RICARDO ROSA DIAZ Domicilio: Caracas País: VENEZUELA**SEVEN****EN CLASE:** 25**TRAMITANTE:** RICARDO ROSA DIAZ**Insc. 2002-018626 del 28 DE NOVIEMBRE DE 2002****NOMBRE DE LA MARCA:** UNA NUEVA HUMANIDAD EN MARCHA**SOLICITADA POR:** GRAN FRATERNIDAD UNIVERSAL G.F.U. FUNDACION DEL DR. SERGE**
Domicilio: Caracas País: VENEZUELA**EN CLASE:** 16

DESCRIPCIÓN DE ETIQUETA: CONSISTE EN LA REPRESENTACION GRAFICA DE UNA FIGURA HUMANA PRESENTADA ARTISTICAMENTE ,CON SU BRAZO IZQUIERDO EXTENDIDO Y SU BRAZO DERECHO DOBLADO TAMBIEN HACIA ARRIBA ,TRAZADA CON LINEAS DE COLOR AZUL OSCURO Y DONDE SE OBSERVA OTRA FIGURA CON CARACTERÍSTICAS SIMILARES, ABRAZANDO DESDE ATRÁS A LA FIGURA ANTERIOR PERO REPRESENTADA EN TU TONALIDAD CON UN COLOR AZUL OSCURO. EN LA PARTE SUPERIOR DE ESTAS DOS FIGURAS SE PRESENTA UN AVE CON LAS LAS EXTENDIDAS SIMULANDO ESTAR EN PLENO VUELO, DELINEADO IGUALMENTE EN COLOR AZUL OSCURO. A AMBOS LADO DE LA FIGURA CENTRAL SE REPRESENTAN DOS SILUETAS HUMANAS EN COLOR AZUL OSCURO , ESTANDO LA DEL LADO DERECHO EN LA MISMA POSICIÓN DE LA SILUETA BLANCA. BORDEANDO EN ESTE CONJUNTO SE PUEDE OBSERVAR UNA SERIE DE RASGOS DE COLOR AZUL OSCURO TAMBIÉN EN UN SENTIDO QUE ASEMEJAN ARTISTICAMENTE RAYOS O IRRADIACIONES. A AMBOS LADO DE ESTE DIBUJO SE ENCUENTRAN TRES LINEAS VERTICALES Y PARALELAS QUE DECRECEN EN TAMAÑO DE ADENTRO HACIA AFUERA; Y EN LA PARTE SUPERIOR LA EXPRESIÓN " UNA NUEVA HUMANIDAD EN MARCHA", DISTRIBUIDAS EN DOS LINEAS , EN LETRAS CARACTERÍSTICAS TIPO IMPRENTA. DE COLOR AZUL OSCURO Y EN DONDE LAS INICIALES DE CADA PALABRA APARECEN CON LETRA MAYÚSCULA. TAL COMO SE OBSERVA EN EL DISEÑO. NO SE PIDE EL DERECHO DE USO EXCLUSIVO DEL PRESENTE DISEÑO SEPARADO DE FORMA DISTINTIVA AL CONJUNTO DESCRITO.

TRAMITANTE: LUIS J. HERNANDEZ

Insc. 2002-018892 del 06 DE DICIEMBRE DE 2002

NOMBRE DE LA MARCA: SNPE

SOLICITADA POR: SNPE Domicilio: Paris País: FRANCIA



EN CLASE: 1

DESCRIPCIÓN DE ETIQUETA: CONSISTE EN LA PALABRA SNPE (NOMBRE DE LA PETICIONARIA), ESCRITA EN LETRAS DE COLOR NEGRO DEL TIPO DE MOLDE MAYÚSCULAS Y LIGERAMENTE INCLINADAS HACIA LA DERECHA, DONDE LA FINAL E, POSEE SU TRAZO VERTICAL ARQUEADO. SE REIVINDICA EL CONJUNTO DESCRITO, SUS COLORES MENOS LO GENÉRICO

TRAMITANTE: ARCILA SALGADO GUSTAVO - GLORIA A. CORTES CHARRY - CLAUDETTE ELENA BRIDGES BLACKMAN

Insc. 2003-002018 del 27 DE FEBRERO DE 2003

SOLICITADA POR: PAPELES VENEZOLANOS C.A. Domicilio: Caracas País: VENEZUELA

EXELLE

EN CLASE: 5

TRAMITANTE: GIMENEZ NURIA JULIA DE

Insc. 2003-002086 del 28 DE FEBRERO DE 2003

SOLICITADA POR: RAFAEL DAVID POLEO ISAVA Domicilio: Caracas País: VENEZUELA

REVISTA DEL CARIBE

EN CLASE: 16

TRAMITANTE: ASUAJE CRESPO CARLOS

Insc. 2003-002670 del 14 DE MARZO DE 2003

SOLICITADA POR: BIOFARMA Domicilio: Garnier, Neuilly-sur-seine País: FRANCIA

PROGEDIOL

EN CLASE: 5

TRAMITANTE: Jaime R. Ezagüi S.

Insc. 2003-002915 del 20 DE MARZO DE 2003

SOLICITADA POR: COMERCIALIZADORA CAR-ISU, C.A. Domicilio: San Cristobal, Estado Tachira País: VENEZUELA

RAAZZY

EN CLASE: 25

TRAMITANTE: CARLOS J. SALAZAR

Insc. 2003-002966 del 20 DE MARZO DE 2003

SOLICITADA POR: DIMMINACO AG Domicilio: Zurichstrasse País: SUIZA

ELTAM

EN CLASE: 5

TRAMITANTE: DIEGO BUSTILLOS BEINER

Insc. 2003-005084 del 30 DE ABRIL DE 2003

SOLICITADA POR: LABORATORIOS VARGAS S.A. Domicilio: Caracas País: VENEZUELA

FOLIVAR

EN CLASE: 5

TRAMITANTE: GUILLERMO VALENTINER

Insc. 2003-006780 del 27 DE MAYO DE 2003**SOLICITADA POR:** HEALTHCO LICENSING A.G. Domicilio: Dorfstrasse 38, 6340 Baar. País: SUIZA**ANTILAX****EN CLASE:** 5**TRAMITANTE:** GIOVANNI DI VENERE**Insc. 2003-008101 del 23 DE JUNIO DE 2003****SOLICITADA POR:** FLORES BRE ANIBAL ALBERTO Domicilio: Caracas País: VENEZUELA**DOCTOR KILLER-ULTRA****EN CLASE:** 1**TRAMITANTE:** ANIBA FLORES BREA**Insc. 2003-012195 del 04 DE SEPTIEMBRE DE 2003****NOMBRE DE LA MARCA:** ARCO IRIS LABORATORIO**SOLICITADA POR:** ARCO IRIS LABORATORIO, C.A. Domicilio: Maracay, Estado Aragua País: VENEZUELA**EN CLASE:** 3

DESCRIPCIÓN DE ETIQUETA: CONSISTE EN LA REPRESENTACIÓN DE LAS PALABRAS ARCO IRIS LABORATORIO (PALABRAS DE FANTASÍA SIN TRADUCCIÓN, FORMAN PARTE DEL NOMBRE DEL SOLICITANTE), ESCRITAS EN TRES REGLONES , EN EL PRIMERO SE OBSERVA LA PALABRA ARCO CON INICIAL EN MAYÚSCULAS Y EL RESTO EN MINÚSCULAS, LA LETRA A DE COLOR AZUL Y VERDE , CON UN CIRCULO INFERIOR EN VERDE EN LA PARTE INFERIOR, LA LETRA R EN VERDE Y AMARILLO , LA LETRA C EN COLOR AMARILLO Y NARANJA, CON UN CIRCULO INFERIOR EN ROJO, Y LA LETRA O EN COLOR NARANJA Y ROJO, TODAS LETRAS ESTÁN BORDEADAS EXTERNAMENTE EN COLOR NEGRO Y SON DE DOBLE BORDE. INFERIOR Y EN SEGUNDO RENGLÓN LA PALABRA IRIS EN MINÚSCULAS, LA PRIMERA LETRA I EN COLOR VERDE, LA LETRA R EN COLOR VERDE Y AMARILLO , LA LETRA I EN AMARILLO, Y LA LETRA S EN NARANJA Y ROJO, TODAS LA LETRAS DE DOBLE BORDE IGUALMENTE BORDEADAS EXTERNAMENTE POR UN TRAZO FINO EN NEGRO . INFERIOR LAS PALABRAS LABORATORIO EN MAYÚSCULAS DE COLOR NEGRO, LAS CUALES SE ENCUENTRAN SUBRAYADAS A SU VEZ POR UN TRAZO HORIZONTAL INFERIOR DE COLORES AZUL, VERDE , AMARILLO Y ROJO. IGUALMENTE SE OBSERVA UN CIRCULO EN LA PARTE CENTRAL IZQUIERDA DE COLOR GRIS DIVIDIDO EN SU PARTE CENTRAL POR UN TRAZO HORIZONTAL EN NEGRO Y OTRO EN BLANCO . LAS PALABRAS ARCO IRIS . SE REIVINDICA EL CONJUNTO DESCRITO.

TRAMITANTE: COHEN YISSACGHAR, MERY**Insc. 2003-013306 del 17 DE SEPTIEMBRE DE 2003****SOLICITADA POR:** DISTRIFRANCE CA Domicilio: Caracas País: VENEZUELA**MONSAVON****EN CLASE:** 3**TRAMITANTE:** PATRICK ANDRE FRANCOIS WOETER**Insc. 2003-016086 del 04 DE NOVIEMBRE DE 2003****NOMBRE DE LA MARCA:** FERSOL**SOLICITADA POR:** FERSOL INDUSTRIA E COMERCIO LTD Domicilio: Mairinque, Sao Paulo País: BRASIL

EN CLASE: 5

DESCRIPCIÓN DE ETIQUETA: CONSISTE EN UNA ETIQUETA EN LA CUAL SE OBSERVA ESCRITA LA PALABRA "FERSOL" (FERSOL: PARTE DEL NOMBRE DE MI MANDANTE) EN LAS LETRAS GRANDES, CARACTERÍSTICAS, DEBIDO A QUE VARIAS LETRAS TIENEN UNA FORMACIÓN ESPECIAL, DE TRAZO SEMIFINO, DE COLOR NEGRO. EN LA PARTE SUPERIOR MEDIA DE LA PALABRA DESCRITA, SE OBSERVA LA FIGURA DE UNA HOJA SITUADA EN FORMA VERTICAL, GRANDE, SEMIOVALADA, DE COLOR NEGRO, CON SU CENTRO EN COLOR CLARO CON LA CUAL SE FORMA UNA FRANJA VERTICAL ANCHA EN SU FINAL Y SEMIANGOSTA EN SU PARTE SUPERIOR DE LA CUAL SALEN UNA FRANJAS PEQUEÑAS DE HORIZONTALES, LEVEMENTE ASCENDENTES, DE COLOR BLANCO., ASÍ COMO EN LA PARTE INTERNA IZQUIERDA INFERIOR SE VE UNA FRANJA HORIZONTAL, SEMIANCHA, SEMICURVA, DE COLOR BLANCO. ESTAS FRANJAS DAN LA SENSACIÓN DE SER LOS NERVIOS DE LA HOJA DESCRITO. LAS TONALIDADES SE MENCIONAN A EFECTOS DE DESCRIBIR EL CONJUNTO Y NO SE REIVINDICAN COLORES. SE REIVINDICA EL CONJUNTO DESCRITO.

TRAMITANTE: MARIA MILAGROS NEBRED A

Insc. 2004-004823 del 02 DE ABRIL DE 2004

NOMBRE DE LA MARCA: GENFAR

SOLICITADA POR: GENFAR S.A. Domicilio: Villa Rica, Cauca País: COLOMBIA

EN CLASE: 16

DESCRIPCIÓN DE ETIQUETA: MARCA MIXTA COMPUESTA POR EL TERMINO "GENFAR" EL CUAL SE ENCUENTRA RODEADO EN SUS LADOS SUPERIOR Y DERECHO POR SENDOS PARES DE LINEAS PARALELAS, SIENDO LAS DEL EXTREMO SUPERIOR HORIZONTALES Y LAS DEL EXTREMO DERECHO VERTICALES Y ESTAS IMPRESAS EN TRAZO MAS GRUESOS, COMO SE APRECIA EN EL FACSIMIL IMPRESO AL COMIENZO DE LA PRESENTE. TODO EL CONJUNTO ANTES DESCRITO IRA IMPRESO EN COLOR VERDE. SE REIVINDICA TODO EL CONJUNTO EL CUAL CONSTITUYE EL SIGNO MARCARIO QUE SE PRETENDE REGISTRAR.

TRAMITANTE: SALAZAR PARRA LIGIA MERCEDES



Insc. 2004-004828 del 02 DE ABRIL DE 2004

NOMBRE DE LA MARCA: GENFAR

SOLICITADA POR: GENFAR S.A. Domicilio: Villa Rica, Cauca País: COLOMBIA

EN CLASE: 16

DESCRIPCIÓN DE ETIQUETA: MARCA MIXTA COMPUESTA POR EL TERMINO "GENFAR" EL CUAL SE ENCUENTRA RODEADO EN SUS LADOS SUPERIOR Y DERECHO POR SENDOS PARES DE LINEAS PARALELAS, SIENDO LAS DEL EXTREMO SUPERIOR HORIZONTALES Y LAS DEL EXTREMO DERECHO VERTICALES Y ESTAS IMPRESAS EN TRAZO MAS GRUESOS, COMO SE APRECIA EN EL FACSIMIL IMPRESO AL COMIENZO DE LA PRESENTE. TODO EL CONJUNTO ANTES DESCRITO IRA IMPRESO EN COLOR ROJO. SE REIVINDICA TODO EL CONJUNTO EL CUAL CONSTITUYE EL SIGNO MARCARIO QUE SE PRETENDE REGISTRAR.

TRAMITANTE: SALAZAR PARRA LIGIA MERCEDES



Insc. 2004-016179 del 30 DE SEPTIEMBRE DE 2004

SOLICITADA POR: MENARINI INTERNATIONAL OPERATIONS LUXEMBOURG S.A. Domicilio:
Luxemburgo País: LUXEMBURGO

ZOPRANOL**EN CLASE:** 5**TRAMITANTE:** TERRERO PLANCHART MARIA ELENA**Insc. 2004-016967 del 14 DE OCTUBRE DE 2004**

SOLICITADA POR: ALVIAREZ ALVIARES, OSCAR EMILIO Domicilio: Caracas País: VENEZUELA

FERYANIS LINE FASHION**EN CLASE:** 25**TRAMITANTE:** OSCAR EMILIO ALVIAREZ ALVIAREZ**Insc. 2004-018117 del 27 DE OCTUBRE DE 2004**

NOMBRE DE LA MARCA: ANGELS

SOLICITADA POR: MAJOR LEAGUE BASEBALL PROPERTIES, INC. Domicilio: New York, New York
País: ESTADOS UNIDOS DE AMÉRICA

EN CLASE: 25

DESCRIPCIÓN DE ETIQUETA: CONSISTE EN UN DISEÑO EN EL CUAL SE LEE 'ANGELS' (ÁNGELES) EN LETRAS ESTILIZADAS, DE TRAZO GRUESO, MAYÚSCULAS Y DE COLOR NEGRO; CON LA PARTICULARIDAD QUE EL TRAZO DE LAS LETRAS ES IRREGULAR Y PRESENTA SALIENTES PUNTIAGUDAS A AMBOS LADOS DE SU PARTE MEDIA, ADEMÁS DE QUE LAS LETRAS ESTÁN COLOCADAS DESCRIBIENDO UN ARCO ASCENDENTE. LAS LETRAS PRESENTAN UN BORDE BLANCO DE TRAZO FINO Y OTRO MÁS EXTERNO DE COLOR NEGRO Y TRAZO IGUALMENTE FINO, PARA DAR SENSACIÓN DE RELIEVE. EN LA PARTE SUPERIOR DE LA LETRA 'A' SE OBSERVA UN ÓVALO INCOMPLETO ENSARTADO, QUE REPRESENTA O SEMEJA UNA AUREOLA ESTILIZADA. EN LA AUREOLA, EL ÓVALO ESTÁ DELINEADO EN TRAZO FINO DE COLOR BLANCO, BORDE EXTERNO DE COLOR NEGRO Y SU ESPACIO INTERNO ES DE COLOR NEGRO COMO LA LETRA; CON LA PARTICULARIDAD QUE EL ÓVALO ESTÁ COLOCADO LIGERAMENTE INCLINADO HACIA LA DERECHA. SE REIVINDICA EL CONJUNTO ANTERIORMENTE DESCRITO Y LOS COLORES ANTES MENCIONADOS.?

TRAMITANTE: TERRERO PLANCHART MARIA ELENA**Insc. 2004-018518 del 02 DE NOVIEMBRE DE 2004**

SOLICITADA POR: BERNARD KIZER Domicilio: Caracas País: VENEZUELA

EVOLUTION SPORT NUTRITION**EN CLASE:** 5**TRAMITANTE:** CARRASCOSA DE MENA JOSE MANUEL**Insc. 2004-019098 del 09 DE NOVIEMBRE DE 2004**

NOMBRE DE LA MARCA: ESCORPION

SOLICITADA POR: AMBERES, S.A. Domicilio: Igualada (Barcelona) País: ESPAÑA

EN CLASE: 25

DESCRIPCIÓN DE ETIQUETA: CONSISTE EN LA PALABRA ESCORPIÓN ESCRITA EN LETRAS DE



IMPRESA, MAYÚSCULAS DE TRAZO GRUESO Y COLOR NEGRO. SOBRE LA PALABRA SE OBSERVA LA REPRESENTACION GRAFICA DE UN ESCORPION FORMADO POR TRAZOS IRREGULARES EN ZIG-ZAG, VISTO DESDE ARRIBA; DONDE EL INICIO DEL TRAZO REPRESENTA LA COLA QUE SE BIFURCA HACIA LA DERECHA PARA SIMULAR LAS TENAZAS DEL ANIMAL, DE LAS CUALES LA DERECHA SE INTERCEPTA LIGERAMENTE CON LA LETRA P DE LA PALABRA. TODO EL CONJUNTO ANTERIORMENTE DESCRITO ES DE COLOR NEGRO. SE REIVINDICA LA PALABRA ESCORPION Y TODO EL CONJUNTO DESCRITO CON EL COLOR INDICADO EN EL.

TRAMITANTE: ENRIQUE JOSÉ CHEANG VERA - MARIANELLA MONTILLA RIOS - LEILA MENDOZA

Insc. 2004-020052 del 22 DE NOVIEMBRE DE 2004

SOLICITADA POR: ORKAM SOUTH AMERICA TRADEMARK AG Domicilio: Ch-7006 Chur País: SUIZA

APPRIMUS

EN CLASE: 1

TRAMITANTE: UZCATEGUI URDANETA MARIANO

Insc. 2004-020416 del 25 DE NOVIEMBRE DE 2004

SOLICITADA POR: MEGAT HOLDINGS, LLC. Domicilio: Dover-Delaware País: ESTADOS UNIDOS DE AMÉRICA

GESTORAT

EN CLASE: 5

TRAMITANTE: BARRAGAN DE AGUILAR, MARIA THAMARA

Insc. 2004-021371 del 09 DE DICIEMBRE DE 2004

SOLICITADA POR: ALI SALAMI AWADA Domicilio: Caracas País: VENEZUELA

BELLA AMAZONA

EN CLASE: 24

TRAMITANTE: ALI SALAMI AWADA

Insc. 2004-022189 del 17 DE DICIEMBRE DE 2004

SOLICITADA POR: JOSE MATOUT TARRAB Domicilio: Caracas País: VENEZUELA

GINO MILANO

EN CLASE: 14

TRAMITANTE: ARCILA SALGADO GUSTAVO

Insc. 2004-022523 del 22 DE DICIEMBRE DE 2004

SOLICITADA POR: COMERCIAL SAN REMO S.A. Domicilio: Caracas País: PANAMÁ

ABRIL

EN CLASE: 3

TRAMITANTE: GUIDO A. PUCHE FARIAS

Insc. 2005-000768 del 20 DE ENERO DE 2005

SOLICITADA POR: GABRIELLE STUDIO, INC. Domicilio: 512 Seventh Avenue, New York, New York 10018 País: ESTADOS UNIDOS DE AMÉRICA

DONNA KARAN

EN CLASE: 3

TRAMITANTE: DE SOLA LANDER IRENE

Insc. 2005-003512 del 01 DE MARZO DE 2005

NOMBRE DE LA MARCA: CARDINAL HEALTH

SOLICITADA POR: CARDINAL HEALTH TECHNOLOGIES, INC. Domicilio: Paradise Valley, Nevada País: ESTADOS UNIDOS DE AMÉRICA



EN CLASE: 5

DESCRIPCIÓN DE ETIQUETA: CONSISTE EN UNA ETIQUETA DE FONDO BLANCO EN LA CUAL SE OBSERVAN ESCRITAS LAS PALABRAS "CARDINAL HEALTH" (CARDINAL=PARTE DEL NOMBRE DE MI MANDANTE; HEALTH=SALUD), ESTANDO LA PALABRA "CARDINAL" ESCRITA EN LETRAS GRANDES, DE TRAZO GRUESO, DE COLOR NEGRO, PRESENTANDO LA LETRA "C" UN TAMAÑO SUPERIOR A LAS DEMAS LETRAS Y LA PALABRA "HEALTH" ESTA ESCRITA EN LETRAS GRANDES, DE TRAZO MAS FINO, DE COLOR NEGRO, PRESENTANDO LA LETRA "H" UN TAMAÑO SUPERIOR A LAS DEMAS LETRAS. EN EL LADO SUPERIOR DE LA PALABRA "CARDINAL", PODEMOS VER UNA FIGURA FANTASIOSA, FORMADA POR FRANJAS SEMICURVAS, QUE VAN DE MENOR A MAYOR EN TAMAÑO, ESTANDO ENTRECruzADAS EN EL LADO MEDIO INFERIOR, PRESENTANDO SUS EXTREMOS TERMINADOS EN PUNTAS. DICHAS FRANJAS SON DE COLOR NEGRO. SE REIVINDICA EL CONJUNTO DESCRITO CON SUS COLORES.

TRAMITANTE: FRANKLIN HOET LINARES - ALONSO BRICEÑO DELFINA - FRANCISCO CASTILLO-GARCIA - MARIA MILAGROS NEBREDA - VITKOU FISCHER RICARDO PATRICK - PATRICIA HOET DE LIMBOURG

Insc. 2005-004924 del 16 DE MARZO DE 2005

SOLICITADA POR: APOMARCAS AMERICAS, S.A. Domicilio: CIUDAD DE PANAMA País: PANAMÁ

AMETRIC

EN CLASE: 5

TRAMITANTE: MARIANELA AGUILERA

Insc. 2005-005056 del 17 DE MARZO DE 2005

SOLICITADA POR: B.M.F. DE VENEZUELA, C.A. Domicilio: Caracas País: VENEZUELA

FREXCO

EN CLASE: 32

TRAMITANTE: ORNELLA BERNABEI ZACCARO

Insc. 2005-008082 del 22 DE ABRIL DE 2005

SOLICITADA POR: JUAN CARLOS CUARTAS HOLGUIN Domicilio: Aguas Calientes, Edo. Tachira

País: VENEZUELA

EXPLOCIVO KENN

EN CLASE: 25

TRAMITANTE: JUAN CARLOS CUARTAS HOLGUIN

Insc. 2005-008741 del 29 DE ABRIL DE 2005

SOLICITADA POR: PROYEFA, C.A. Domicilio: Cagua Edo. Aragua País: VENEZUELA

GLYFOSAN SPECTRUM

EN CLASE: 5

TRAMITANTE: RAFAEL GUANCHE

Insc. 2005-008760 del 29 DE ABRIL DE 2005

SOLICITADA POR: LABORATORIOS BUSSIE S.A. Domicilio: Bogota País: COLOMBIA

DEXIO

EN CLASE: 5

TRAMITANTE: ARCILA SALGADO GUSTAVO

EN CLASE: 5

DESCRIPCIÓN DE ETIQUETA: CONSISTE EN UNA ETIQUETA DE FONDO BLANCO EN LA CUAL SE OBSERVAN ESCRITAS LAS PALABRAS "CARDINAL HEALTH" (CARDINAL=PARTE DEL NOMBRE DE MI MANDANTE; HEALTH=SALUD), ESTANDO LA PALABRA "CARDINAL" ESCRITA EN LETRAS GRANDES, DE TRAZO GRUESO, DE COLOR NEGRO, PRESENTANDO LA LETRA "C" UN TAMAÑO SUPERIOR A LAS DEMAS LETRAS Y LA PALABRA "HEALTH" ESTA ESCRITA EN LETRAS GRANDES, DE TRAZO MAS FINO, DE COLOR NEGRO, PRESENTANDO LA LETRA "H" UN TAMAÑO SUPERIOR A LAS DEMAS LETRAS. EN EL LADO SUPERIOR DE LA PALABRA "CARDINAL", PODEMOS VER UNA FIGURA FANTASIOSA, FORMADA POR FRANJAS SEMICURVAS, QUE VAN DE MENOR A MAYOR EN TAMAÑO, ESTANDO ENTRECruzADAS EN EL LADO MEDIO INFERIOR, PRESENTANDO SUS EXTREMOS TERMINADOS EN PUNTAS. DICHAS FRANJAS SON DE COLOR NEGRO. SE REIVINDICA EL CONJUNTO DESCRITO CON SUS COLORES.

TRAMITANTE: FRANKLIN HOET LINARES - ALONSO BRICEÑO DELFINA - FRANCISCO CASTILLO-GARCIA - MARIA MILAGROS NEBREDA - VITKOU FISCHER RICARDO PATRICK - PATRICIA HOET DE LIMBOURG

Insc. 2005-004924 del 16 DE MARZO DE 2005

SOLICITADA POR: APOMARCAS AMERICAS, S.A. Domicilio: CIUDAD DE PANAMA País: PANAMÁ

AMETRIC

EN CLASE: 5

TRAMITANTE: MARIANELA AGUILERA

Insc. 2005-005056 del 17 DE MARZO DE 2005

SOLICITADA POR: B.M.F. DE VENEZUELA, C.A. Domicilio: Caracas País: VENEZUELA

FREXCO

EN CLASE: 32

TRAMITANTE: ORNELLA BERNABEI ZACCARO

Insc. 2005-008082 del 22 DE ABRIL DE 2005

SOLICITADA POR: JUAN CARLOS CUARTAS HOLGUIN Domicilio: Aguas Calientes, Edo. Tachira País: VENEZUELA

EXPLOCIVO KENN

EN CLASE: 25

TRAMITANTE: JUAN CARLOS CUARTAS HOLGUIN

Insc. 2005-008741 del 29 DE ABRIL DE 2005

SOLICITADA POR: PROYEFA, C.A. Domicilio: Cagua Edo. Aragua País: VENEZUELA

GLYFOSAN SPECTRUM

EN CLASE: 5

TRAMITANTE: RAFAEL GUANCHE

Insc. 2005-008760 del 29 DE ABRIL DE 2005

SOLICITADA POR: LABORATORIOS BUSSIE S.A. Domicilio: Bogota País: COLOMBIA

DEXIO

EN CLASE: 5

TRAMITANTE: ARCILA SALGADO GUSTAVO

Insc. 2005-021042 del 22 DE SEPTIEMBRE DE 2005**NOMBRE DE LA MARCA:** PAULANER**SOLICITADA POR:** Paulaner Brauerei Gruppe GmbH & Co. KGaA. Domicilio: Munich, alemania País: ALEMANIA**EN CLASE:** 32**DESCRIPCIÓN DE ETIQUETA:** CONSISTE EN LA REPRESENTACIÓN DE UN CÍRCULO DE TRAZO GRUESO DE COLOR AZUL, CONTORNO DORADO Y FONDO ROJO; DENTRO TIENE LA FIGURA DEL BUSTO DE UN MONJE CON BARBA, BIGOTE, CABELLO CON TOSURA Y LLEVANDO SOBRE SU CABEZA LA CAPUCHA DE SU SOTANA. EN LA PARTE SUPERIOR E INFERIOR DEL CÍRCULO ESTÁ ESCRITO: PAULANER MUNCHEN. FUERA DE LA FIGURÄ SE VUELVE A LEER: PAULANER. SE REIVINDICA EL CONJUNTO DESCRITO, EXCEPTO EL TÉRMINO MUNCHEN.**TRAMITANTE:** DANA RUTH BENTATA - JOSE JAVIER BRIZ - BENTATA KAREL - BEYER, ANETTE M**Insc. 2005-021452 del 28 DE SEPTIEMBRE DE 2005****NOMBRE DE LA MARCA:** PRECISE**SOLICITADA POR:** VEN-AMERICAN C.A. Domicilio: Caracas País: VENEZUELA**EN CLASE:** 11**DESCRIPCIÓN DE ETIQUETA:** CONSISTE EN LA PALABRA "PRECISE" ESCRITA LETRAS DE IMPRENTA MAYÚSCULAS EN COLOR AZUL, CON UNA LINEA DE COLOR ROJO CLARO EN LA PARTE SUPERIOR DE LA PALABRA. LA TRADUCCION DE LA MARCA PRECISE ES PRECISO. SE REIVINDICA EL CONJUNTO DESCRITO.**TRAMITANTE:** ANTAKLY KUAIK FARID - AREVALO RAMIREZ LUIS GERARDO - JULIO BACALAO DEL CASTILLO**Insc. 2005-023946 del 27 DE OCTUBRE DE 2005****NOMBRE DE LA MARCA:** BLACK & DECKER**SOLICITADA POR:** THE BLACK & DECKER CORPORATION Domicilio: Towson, Maryland País: ESTADOS UNIDOS DE AMÉRICA**EN CLASE:** 9**DESCRIPCIÓN DE ETIQUETA:** CONSISTE EN UN DISEÑO EN EL CUAL SE LEE 'BLACK & DECKER' (NEGRO & DECKER) EN LETRAS DE TRAZO GRUESO (CON EXCEPCIÓN DEL SIGNO '&'), MAYÚSCULAS Y DE COLOR NEGRO; CON LA PARTICULARIDAD QUE DEL LADO IZQUIERDO DEL TEXTO SE ENCUENTRA UN HEXÁGONO DE COLOR NEGRO, EL CUAL ESTÁ ORIENTADO HORIZONTALMENTE (CON SUS PARTES PLANAS EN EL LADO SUPERIOR E INFERIOR). CON LA PARTICULARIDAD QUE EL HEXÁGONO NO ES TOTALMENTE SÓLIDO; LA MITAD SUPERIOR-IZQUIERDA ESTÁ SEGMENTADA (FORMADA POR TRES TRAZOS DIAGONALES PARALELAS, DE COLOR NEGRO, QUE CORREN EN DIRECCIÓN DE ARRIBA HACIA ABAJO Y DE IZQUIERDA A DERECHA, CREANDO UN PATRÓN DE RAYAS INCLINADAS), LOS CUALES ESTÁN SEPARADAS POR ESPACIOS VACÍOS. SE REIVINDICA EL CONJUNTO ANTERIORMENTE DESCRITO Y LOS COLORES ANTES MENCIONADOS.?**TRAMITANTE:** MANUEL POLANCO FERNANDEZ**Insc. 2005-029115 del 28 DE DICIEMBRE DE 2005****NOMBRE DE LA MARCA:** OMETRIX**SOLICITADA POR:** T.M. HOLDING, C.A. Domicilio: Caracas País: VENEZUELA

EN CLASE: 5

DESCRIPCIÓN DE ETIQUETA: CONSISTE EN UN RECTANGULO EN POSICION VERTICAL DIVIDIDO EN TRES PARTES POR DOS LINEAS, UNA QUE VA DESDE UN SEGMENTO SUPERIOR DEL LADO IZQUIERDO HASTA UN SEGMENTO SUPERIOR DEL LADO DERECHO FORMANDO UN RECTANGULO EN POSICION HORIZONTAL DE COLOR AZUL CUYO BORDE HORIZONTAL INFERIOR DESTACA EN COLOR AMARILLO Y OTRA QUE VA DESDE EL MEDIO DE LA PARTE INFERIOR HASTA UN SEGMENTO INFERIOR DEL LADO DERECHO FORMANDO UN TRIANGULO. EN EL AREA DE EN MEDIO, EN LA PARTE SUPERIOR UNA FIGURA RECTANGULAR HORIZONTAL EN LA QUE SE OBSERVA UNA FIGURA TRIANGULAR DE COLOR ROJO CONTENTIVA DE UNA LETRA "I" DE COLOR BLANCO. POR DEBAJO DEL DISEÑO ANTERIOR SE OBSERVA OTRO CARACTERISTICO ALEGORICO A DOS GOTAS U HOJAS (PLANTA) SOBREPUESTAS LA UNA CON LA OTRA DE COLORES ROJO Y AZUL Y A LA VEZ SOBREPUESTA A ESTAS LA PALABRA "OMETRIX" ESCRITA DE FORMA CARACTERISTICA EN COLOR AZUL. DENTRO DE LA DESCRITA AREA TRIANGULAR INFERIOR SE OBSERVA A SU VEZ OTRA FIGURA TRIANGULAR DE COLOR AZUL CONTENTIVA DE LA LETRA "N" EN COLOR BLANCO. SE REIVINDICA EL CONJUNTO DESCRITO, A EXCEPCION DE LO QUE NO SEA OBJETO DE REIVINDICACION CONSERVANDO LA DEGRADACION DE LOS COLORES COMO HAN SIDO DESCRITOS.

TRAMITANTE: SANCHEZ PARRA SARA CAROLINA

Insc. 2006-000741 del 17 DE ENERO DE 2006

NOMBRE DE LA MARCA: TOTTO

SOLICITADA POR: ESSENTIAL EXPORT LIMITADA Domicilio: San José País: COSTA RICA



EN CLASE: 9

DESCRIPCIÓN DE ETIQUETA: "LA MARCA SE COMPONE DE LA PALABRA TOTTO EN LETRAS MAYÚSCULAS, CON UNA TIPOGRAFÍA PERSONALIZADA DE TRAZO GRUESO EN COLOR NEGRO. EL DISEÑO DESTACA POR EL RELLENO ROJO DE LA PRIMERA 'O' Y EL RELLENO AMARILLO DE LA ÚLTIMA, AMBAS CON CONTORNO NEGRO. SE ADVIERTEN QUE LAS LETRAS 'O' SON FORMAS ORGÁNICAS, NO CÍRCULOS PERFECTOS. ADEMÁS, LAS LETRAS 'TT' FINALES ESTÁN VINCULADAS POR EL TRAZO SUPERIOR. AL SER UN TÉRMINO DE FANTASÍA, CARECE DE SIGNIFICADO EN CASTELLANO U OTROS IDIOMAS. COLORES REIVINDICADOS: ROJO, NEGRO Y AMARILLO.

TRAMITANTE: GONZALEZ ESCOBAR CASTOR JOSE - ROSSINI MARTIN NICOLAS - NORBERTO APOLINAR YIBIRIN - BAEZ HOLGUIN ANA GRECIA - LOPEZ TERRIZI GUSTAVO ADOLFO

Insc. 2006-002651 del 10 DE FEBRERO DE 2006

NOMBRE DE LA MARCA: TEFLOLUB

SOLICITADA POR: PRODUCTOS QUIMICOS LMV. C.A. Domicilio: Caracas País: VENEZUELA



EN CLASE: 20

DESCRIPCIÓN DE ETIQUETA: TEFLOLUB: PALABRA DE FANTASÍA. ESCRITO EN LETRAS TIPO MOLDE, MAYUSCULAS, DE TRAZO GRUESO Y DE COLOR NEGRO. (SE REIVINDICA EL CONJUNTO DESCRITO Y SE REIVINDICA EL COLOR NEGRO).

TRAMITANTE: FRANCISCO J. ACEVEDO S

Insc. 2006-008541 del 26 DE ABRIL DE 2006

SOLICITADA POR: KY INVESTMENT LLC. Domicilio: Wilmington, Delaware País: ESTADOS UNIDOS DE AMÉRICA

BLUES BY KY KY**EN CLASE:** 14**TRAMITANTE:** WILLIAM ENRIQUE OLIVERO PEREZ - DIOMELIS MARTINEZ**Insc. 2006-008665 del 27 DE ABRIL DE 2006**

SOLICITADA POR: ARIAS BEDOYA, BEATRIZ ELENA Domicilio: Ureña, Estado Táchira País: VENEZUELA

AMERICA UNO**EN CLASE:** 25**TRAMITANTE:** WILDBER SALOMON ORTIZ**Insc. 2006-011833 del 02 DE JUNIO DE 2006**

NOMBRE DE LA MARCA: COLD CREAM CUIDADO HUMECTANTE

SOLICITADA POR: C.A. VITA Domicilio: Caracas País: VENEZUELA

EN CLASE: 3

DESCRIPCIÓN DE ETIQUETA: CONSISTE EN EL DISEÑO DE LAS PALABRAS "COLD CREAM" (CREMA FRIA), EN LETRAS DE TRAZO DELGADO, REDONDEADAS Y SIN SERIFA. LA PRIMERA "C" EN MAYÚSCULAS Y LAS DEMÁS EN MINÚSCULA. AMBAS PALABRAS SE ENCUENTRAN DENTRO DE UN MARCO MUY FINO EN TONO AZUL, DENTRO EL RECUADRO SE DIVIDE EN DOS, EN LA PARTE SUPERIOR TIENE ESCRITA LA PALABRA "GOLD" (PALABRA INGLESA QUE SIGNIFICA FRIO/A) SOBRE UN FONDO BLANCO CON LAS LETRAS EN AZUL. EN LA PARTE INFERIOR TIENE UN FONDO AZUL CON LA PALABRA "CREAM" (DEL INGLES CREMA) EN COLOR BLANCO, MISMO TIPO DE LETRAS. FUERA DEL RECUADRO Y EN LA PARTE INFERIOR SE ENCUENTRA ESCRITA LA ORACIÓN "CUIDADO HUMECTANTE", DONDE LAS PRIMERAS LETRAS DE CADA PALABRA ESTÁN ESCRITAS EN MAYÚSCULAS, LAS RESTANTES EN MINÚSCULAS, PERO EN TAMAÑO MAS PEQUEÑOS Y EN EL MISMO TONO DE AZUL QUE EL CONJUNTO ANTERIOR. SE REIVINDICA EL CONJUNTO Y LOS COLORES DESCRITOS, EXCEPTO LOS TÉRMINOS GENERICOS

TRAMITANTE: MEZA MORENO ANA IRIS**Insc. 2006-011834 del 02 DE JUNIO DE 2006**

NOMBRE DE LA MARCA: COLD CREAM CUIDADO HUMECTANTE

SOLICITADA POR: C.A. VITA Domicilio: Caracas País: VENEZUELA

EN CLASE: 5

DESCRIPCIÓN DE ETIQUETA: CONSISTE EN EL DISEÑO DE LAS PALABRAS "COLD CREAM" (CREMA FRIA), EN LETRAS DE TRAZO DELGADO, REDONDEADAS Y SIN SERIFA. LA PRIMERA "C" EN MAYÚSCULAS Y LAS DEMÁS EN MINÚSCULA. AMBAS PALABRAS SE ENCUENTRAN DENTRO DE UN MARCO MUY FINO EN TONO AZUL, DENTRO EL RECUADRO SE DIVIDE EN DOS, EN LA PARTE SUPERIOR TIENE ESCRITA LA PALABRA "GOLD" (PALABRA INGLESA QUE SIGNIFICA FRIO/A) SOBRE UN FONDO BLANCO CON LAS LETRAS EN AZUL. EN LA PARTE INFERIOR TIENE UN FONDO AZUL CON LA PALABRA "CREAM" (DEL INGLES CREMA) EN COLOR BLANCO, MISMO TIPO DE LETRAS. FUERA DEL RECUADRO Y EN LA PARTE INFERIOR SE ENCUENTRA ESCRITA LA



ORACIÓN "CUIDADO HUMECTANTE", DONDE LAS PRIMERAS LETRAS DE CADA PALABRA ESTÁN ESCRITAS EN MAYÚSCULAS, LAS RESTANTES EN MINÚSCULAS, PERO EN TAMAÑO MAS PEQUEÑOS Y EN EL MISMO TONO DE AZUL QUE EL CONJUNTO ANTERIOR. SE REIVINDICA EL CONJUNTO Y LOS COLORES DESCRITOS, EXCEPTO LOS TÉRMINOS GENERICOS

TRAMITANTE: MEZA MORENO ANA IRIS

Insc. 2006-014193 del 29 DE JUNIO DE 2006

SOLICITADA POR: GABRIELLE STUDIO, INC. Domicilio: 512 Seventh Avenue, New York, New York 10018 País: ESTADOS UNIDOS DE AMÉRICA

DONNA KARAN GOLD

EN CLASE: 3

TRAMITANTE: MARIA MILAGROS NEBRED A

Insc. 2006-014836 del 07 DE JULIO DE 2006

SOLICITADA POR: LABORATORIO PHARMAPLANT, C.A. Domicilio: Guacara, Estado Carabobo País: VENEZUELA

TRANQUIL

EN CLASE: 5

TRAMITANTE: MORELIA LOPEZ R.

Insc. 2006-016409 del 28 DE JULIO DE 2006

NOMBRE DE LA MARCA: U.S. POLO ASSN P SINCE 1890

SOLICITADA POR: UNITED STATES POLO ASSOCIATION Domicilio: Lexington, Kentucky País: ESTADOS UNIDOS DE AMÉRICA

EN CLASE: 18

DESCRIPCIÓN DE ETIQUETA: EN LA ETIQUETA SE LEE COMO ELEMENTO PRINCIPAL EL CONJUNTO DENOMINATIVO 'U.S. POLO ASSN.', EN LETRAS TIMES NEW ROMAN, EN COLOR ROJO Y SE UBICAN EN FORMA DE SEMICÍRCULO Y EN SU PARTE INFERIOR ESPECÍFICAMENTE DEBAJO DE LAS LETRAS 'LO' SE OBSERVA UNA FIGURA GEOMÉTRICA QUE ASEMEJA SER UN ESCUDO. ESTE SE ENCUENTRA DIVIDIDO EN CUATRO PARTES IGUALES QUE ASEMEJAN SER UNAS FIGURAS GEOMÉTRICAS QUE SIMULAN CUADRADOS. EL DE LA PARTE SUPERIOR IZQUIERDA ES DE COLOR AZUL MARINO Y TIENE UNA LETRA 'P' EN EL MEDIO DE ÉSTE, GRUESA, DE COLOR BLANCO, Y TIPO TIMES NEW ROMAN. EL CUADRADO DE LA PARTE SUPERIOR DERECHA SE ENCUENTRA A SU VEZ DIVIDIDO EN DOS PARTES IGUALES, QUEDANDO ASÍ DOS FRANJAS HORIZONTALES, LA DE ARRIBA ES DE COLOR ROJO Y LA DE DEBAJO DE COLOR BLANCO. EN LA PARTE INFERIOR IZQUIERDA, EL CUADRADO SE ENCUENTRA IGUALMENTE DIVIDIDO EN DOS PARTES IGUALES PERO EN DIRECCIÓN VERTICAL, QUEDANDO DE ESTA MANERA LA FRANJA IZQUIERDA DE COLOR ROJO Y LA DERECHA DE COLOR BLANCO. EL RECUADRO DE LA PARTE INFERIOR DERECHA, SIENDO ÉSTE EL ÚLTIMO, ES TOTALMENTE ROJO Y EN EL CENTRO CONTIENE UNA FIGURA GEOMÉTRICA QUE ASEMEJA SER UNA ESTRELLA BLANCA CON CINCO PUNTAS. LA FIGURA EN SU TOTALIDAD ESTÁ TOTALMENTE DELINEADA POR UNA LÍNEA GRUESA DE COLOR AZUL MARINO. EN LA PARTE DERECHA DEL ESCUDO SE OBSERVA EN NÚMEROS '1890', EN COLOR AZUL Y EN LA PARTE IZQUIERDA DEL ESCUDO SE OBSERVA LA PALABRA 'SINCE', EN LETRAS MAYÚSCULAS, TIPO TIMES ROMAN, EN COLOR AZUL. SE REIVINDICA EL DISEÑO ANTERIORMENTE DESCRITO Y LA COMBINACIÓN DE COLORES SEGÚN SE DESCRIBE.



TRAMITANTE: MOREAU AYMARD JACQUELINE J.

Insc. 2006-019685 del 31 DE AGOSTO DE 2006**NOMBRE DE LA MARCA:** NO FEAR**SOLICITADA POR:** NO FEAR INTERNATIONAL LIMITED Domicilio: Buckinghamshire País: REINO UNIDO**EN CLASE:** 28

DESCRIPCIÓN DE ETIQUETA: CONSISTE EN UNA ETIQUETA DE FONDO BLANCO EN LA CUAL SE OBSERVAN ESCRITAS LAS PALABRAS "NO FEAR" UNA DEBAJO DE LA OTRA, SOBRESALIENDO LA PALABRA "FEAR", DE LA PALABRA "NO" EN LOS LADOS DERECHOS E IZQUIERDO, CUYA TRADUCCIÓN AL IDIOMA CASTELLANO SIGNIFICA "SIN MIEDO". LAS LETRAS QUE FORMAN LAS PALABRAS DAN LA SENSACIÓN DE ESTAR ESCRITAS POR FIGURAS GEOMÉTRICAS PLANAS, SON DE GRAN TAMAÑO, TRAZO GRUESO, COLOR NEGRO. EN LA PARTE DE ATRÁS DE LAS PALABRAS SE OBSERVA UN FONDO DE COLOR NEGRO. SE REIVINDICA EL CONJUNTO DESCRITO CON SUS COLORES.

TRAMITANTE: FRANKLIN HOET LINARES**Insc. 2006-022291 del 03 DE OCTUBRE DE 2006****NOMBRE DE LA MARCA:** CHRONOTECH**SOLICITADA POR:** ROYAL TRADEMARKS ESTABLISHMENT Domicilio: Landstrasse, 11 9495 Triesen País: LIECHTENSTEIN**EN CLASE:** 9

DESCRIPCIÓN DE ETIQUETA: CONSISTE EN LA PALABRA CHRONOTECH (PALABRA DE FANTASÍA), ESCRITA EN LETRAS DE IMPRENTA, CON LA INICIAL MAYÚSCULA Y LAS DEMÁS MINÚSCULAS, DE TRAZO GRUESO, COLOR NEGRO Y LEVEMENTE INCLINADA HACIA LA DERECHA. EN EL MISMO CONJUNTO DESTACA LA LETRA T POR TENER SU TRAZO HORIZONTAL DE FORMA ALARGADA, GRUESO Y DE COLOR NEGRO. EN LA PARTE SUPERIOR DE LA ESCRITURA SE OBSERVA UNA FIGURA QUE ASEMEJA DOS MEDIALUNAS UNIDAS EN LA PARTE SUPERIOR DERECHA DE LA MISMA Y SIENDO ESTA DE TRAZO GRUESO Y COLOR NEGRO. SE REIVINDICA LA PALABRA CHRONOTECH Y TODO EL CONJUNTO EN LA FORMA DESCRITA CON EL COLOR INDICADO EN ÉL.

TRAMITANTE: ENRIQUE JOSÉ CHEANG VERA**Insc. 2006-026002 del 07 DE NOVIEMBRE DE 2006****NOMBRE DE LA MARCA:** LONSDALE**SOLICITADA POR:** LONSDALE IP LIMITED Domicilio: UNIT A, BROOK PARK EAST, SHIREBROOK, NG20 8RY, UNITED KINGDOM País: REINO UNIDO**EN CLASE:** 25

DESCRIPCIÓN DE ETIQUETA: CONSISTE EN UNA ETIQUETA EN LA CUAL SE OBSERVA ESCRITA LA PALABRA "LONSDALE" (LONSDALE=PARTE DEL NOMBRE DE MI MANDANTE), EN FORMA CARACTERÍSTICA Y FANTASIOSA, DANDO LA SENSACIÓN DE PRESENTAR UNA FORMA HUNDIDA EN SU CENTRO. DICHA PALABRA ESTA ESCRITA EN LETRAS GRANDES, DE TRAZO GRUESO, DE COLOR NEGRO, PRESENTANDO LA



LETRA ?L? UN TAMAÑO MAYOR A LAS OTRAS LETRAS, ADEMÁS QUE SU LADO INFERIOR SE EXTIENDE EN FORMA RECTA, EN UN TRAZO GRUESO Y HUNDIDO EN SU CENTRO PARA FINALIZAR CON UNA FRANJA PEQUEÑA, VERTICAL, ANCHA, CON SU LADO SUPERIOR EN FORMA RECTA. EN LA PARTE SUPERIOR MEDIA DE LA PALABRA CITADA PODEMOS VER UNA FIGURA DE UN LEÓN DE TAMAÑO GRANDE, MUSCULOSO, SITUADO DE PERFIL, DE COLOR NEGRO CON UNAS FRANJAS DE DISTINTOS TAMAÑOS Y GROSOR DE COLOR BLANCO. EL LEÓN PRESENTA SU CABEZA EN COLOR BLANCO Y NEGRO, CON SU BOCA ABIERTA. LAS PATAS DERECHAS DEL LEON ESTÁN SITUADAS HACIA DELANTE Y LAS PATAS IZQUIERDAS ESTÁN SITUADAS HACIA ATRÁS, CON LO CUAL DA LA SENSACIÓN DE ESTAR CAMINANDO. SU COLA ESTA EXTENDIDA EN FORMA VERTICAL HACIA ABAJO, ES SEMIGRUESA, DE COLOR NEGRO Y SU PARTE FINAL TOMA UNA FORMA TRIANGULAR Y SE INTERNA HACIA LA PARTE FINAL DE LA PATA DEL LEÓN, CON LO CUAL PARTE LA FORMACIÓN DE LA PATA EN ESE SITIO. SE REIVINDICA EL CONJUNTO DESCRITO CON SUS COLORES.

TRAMITANTE: FRANKLIN HOET LINARES - ALONSO BRICEÑO DELFINA - FRANCISCO CASTILLO-GARCIA - MARIA MILAGROS NEBREDIA - PATRICIA HOET DE LIMBOURG

Insc. 2006-026003 del 07 DE NOVIEMBRE DE 2006

NOMBRE DE LA MARCA: LONSDALE

SOLICITADA POR: LONSDALE IP LIMITED Domicilio: UNIT A, BROOK PARK EAST, SHIREBROOK, NG20 8RY, UNITED KINGDOM País: REINO UNIDO

EN CLASE: 28

DESCRIPCIÓN DE ETIQUETA: CONSISTE EN UNA ETIQUETA EN LA CUAL SE OBSERVA ESCRITA LA PALABRA LONSDALE, PARTE DEL NOMBRE DE MI MANDANTE), EN FORMA CARACTERÍSTICA Y FANTASIOSA, DANDO LA SENSACIÓN DE PRESENTAR UNA FORMA HUNDIDA EN SU CENTRO. DICHA PALABRA ESTA ESCRITA EN LETRAS GRANDES, DE TRAZO GRUESO, DE COLOR OSCURO, PRESENTANDO LA LETRA L UN TAMAÑO MAYOR A LAS OTRAS LETRAS, ADEMÁS QUE SU LADO INFERIOR SE EXTIENDE EN FORMA RECTA, EN UN TRAZO GRUESO Y HUNDIDO EN SU CENTRO PARA FINALIZAR CON UNA FRANJA PEQUEÑA, VERTICAL, ANCHA, CON SU LADO SUPERIOR EN FORMA RECTA. EN LA PARTE SUPERIOR MEDIA DE LA PALABRA CITADA PODEMOS VER UNA FIGURA DE UN LEÓN DE TAMAÑO GRANDE, MUSCULOSO, SITUADO DE PERFIL, DE COLOR OSCURO CON UNAS FRANJAS DE DISTINTOS TAMAÑOS Y GROSOS DE COLOR CLARO. EL LEÓN PRESENTA SU CABEZA EN COLOR CLARO Y OSCURO, CON SU BOCA ABIERTA. LAS PATAS DERECHAS DEL LEÓN ESTÁN SITUADAS HACIA DELANTE Y LAS PATAS IZQUIERDAS ESTÁN SITUADAS HACIA ATRÁS, CON LO CUAL PARTE LA FORMACIÓN DE LA PATA EN ESE SITIO. LAS TONALIDADES SE MENCIONAN A EFECTOS DE DESCRIBIR EL CONJUNTO Y NO SE REIVINDICAN COLORES. SE REIVINDICA EL CONJUNTO DESCRITO.

TRAMITANTE: FRANKLIN HOET LINARES - ALONSO BRICEÑO DELFINA - FRANCISCO CASTILLO-GARCIA - MARIA MILAGROS NEBREDIA - PATRICIA HOET DE LIMBOURG



Insc. 2006-026712 del 14 DE NOVIEMBRE DE 2006

NOMBRE DE LA MARCA: CHICHO'S PANETTONE

SOLICITADA POR: ASOCIACION COOPERATIVA LOS TACARIGUA 28 R.L. Domicilio: VALENCIA-CARABOBO País: VENEZUELA



EN CLASE: 29

DESCRIPCIÓN DE ETIQUETA: EL MENCIONADO DISEÑO CONSISTE EN UNA FIGURA DE FORMA RECTANGULAR, EN LA CUAL PODEMOS OBSERVAR EN SU PARTE INTERIOR UNA FIGURA REPRESENTATIVA DE UNA CAJA EN FORMA HEXAGONAL, DONDE SE APRECIA LA PARTE FRONTAL Y SUPERIOR DE LA MISMA. LA MENCIONADA ETIQUETA TERMINA EN UN ASA DE FORMA CARACTERÍSTICA, EN COLOR AZUL DEGRADADO Y EN EL FONDO DE LA MISMA SE APRECIA ESTRELLAS DESTELLANTES, ACOMPAÑADAS DE DOS GRANDES BAMBALINAS EN COLORES DORADO Y AZUL CON EL FONDO ESTRELLADO, EN LA PARTE SUPERIOR IZQUIERDA VEMOS, UN LAZO EN COLOR DORADO, EN EL CENTRO DEL DISEÑO OBSERVAMOS UNA CREACIÓN ARTISTICA DE UN PAN DE FRUTA EL CUAL SE PUEDE VER EL FALTANTE DE UN TROZO EL CUAL ESTA EN LA PARTE FRONTAL DE LA MISMA, IGUALMENTE SE PUEDE VER LA PALABRA PANETTONE EN TRAZOS FINOS DE COLOR ROJO, Y EN LA PARTE INFERIOR SE VE LA EXPRESION CHICHO'S ESCRITA EN LETRAS DE FANTASÍA EN COLOR AMARILLO PROYECTANDO UNA SOMBRA DE COLOR ROJO, SE PUEDE OBSERVAR LA FIGURA EN DOS TONALIDADES AZUL CLARO EN LA PARTE SUPERIOR Y AZUL OSCURO EN LA PARTE INFERIOR, LAS PALABRAS CHICHO'S PANETTONE NO TIENEN INGUN TIPO DE SIGNIFICADO NI TRADUCCION, SE REIVINDICA EL CONJUNTO DESCRITO A EXCEPCIÓN DE LOS ELEMENTOS QUE PUEDAN SER TOMADOS COMO GENERICOS

TRAMITANTE: MONAGAS DOMINGUEZ NEREIDA ANTONIA

Insc. 2006-026713 del 14 DE NOVIEMBRE DE 2006

NOMBRE DE LA MARCA: CHICHO'S PANETTONE

SOLICITADA POR: ASOCIACION COOPERATIVA LOS TACARIGUA 28 R.L. Domicilio: VALENCIA-CARABOBO País: VENEZUELA

EN CLASE: 30

DESCRIPCIÓN DE ETIQUETA: EL MENCIONADO DISEÑO CONSISTE EN UNA FIGURA DE FORMA RECTANGULAR, EN LA CUAL PODEMOS OBSERVAR EN SU PARTE INTERIOR UNA FIGURA REPRESENTATIVA DE UNA CAJA EN FORMA HEXAGONAL, DONDE SE APRECIA LA PARTE FRONTAL Y SUPERIOR DE LA MISMA. LA MENCIONADA ETIQUETA TERMINA EN UN ASA DE FORMA CARACTERISTICA, EN COLOR AZUL DEGRADADO Y EN EL FONDO DE LA MISMA SE APRECIA ESTRELLAS DESTELLANTES, ACOMPAÑADAS DE DOS GRANDES BAMBALINAS EN COLORES DORADO Y AZUL CON EL FONDO ESTRELLADO, EN LA PARTE SUPERIOR IZQUIERDA VEMOS, UN LAZO EN COLOR DORADO, EN EL CENTRO DEL DISEÑO OBSERVAMOS UNA CREACION ARTISTICA DE UN PAN DE FRUTA EL CUAL SE PUEDE VER EL FALTANTE DE UN TROZO EL CUAL ESTA EN LA PARTE FRONTAL DE LA MISMA, IGUALMENTE SE PUEDE VER LA PALABRA PANETTONE EN TRAZOS FINOS DE COLOR ROJO, Y EN LA PARTE INFERIOR SE VE LA EXPRESION CHICHO'S ESCRITA EN LETRAS DE FANTASIA EN COLOR AMARILLO PROYECTANDO UNA SOMBRA DE COLOR ROJO, SE PUEDE OBSERVAR LA FIGURA EN DOS TONALIDADES AZUL CLARO EN LA PARTE SUPERIOR Y AZUL OSCURO EN LA PARTE INFERIOR, LAS PALABRAS CHICHO'S PANETTONE NO TIENEN INGUN TIPO DE SIGNIFICADO NI TRADUCCION, SE REIVINDICA EL CONJUNTO DESCRITO A EXCEPCION DE LOS ELEMENTOS QUE PUEDAN SER TOMADOS COMO GENERICOS.

TRAMITANTE: MONAGAS DOMINGUEZ NEREIDA ANTONIA



Insc. 2007-001054 del 23 DE ENERO DE 2007**SOLICITADA POR:** L'OREAL Domicilio: 14 rue Royale 75008, Paris País: FRANCIA**DEFINE-A-LINE****EN CLASE:** 3**TRAMITANTE:** DIEGO BUSTILLOS BEINER**Insc. 2007-012671 del 01 DE JUNIO DE 2007****SOLICITADA POR:** MIRELES ROJAS YEDITZA ESMERALDA Domicilio: Ureña, Edo. Tachira País: VENEZUELA**MARISHAL'S****EN CLASE:** 25**TRAMITANTE:** MIRELES ROJAS YEDITZA ESMERALDA**Insc. 2007-014511 del 21 DE JUNIO DE 2007****SOLICITADA POR:** PEREZ MANCINI CRISTINA LAURA Domicilio: Caracas País: VENEZUELA**A'MANO****EN CLASE:** 25**TRAMITANTE:** LAURA CRISTINA PEREZ MANCINI**Insc. 2007-014973 del 27 DE JUNIO DE 2007****SOLICITADA POR:** SA GOYARD SAINT HONORE Domicilio: Paris País: FRANCIA**GOYARD****EN CLASE:** 18**TRAMITANTE:** ALONSO BRICEÑO DELFINA**Insc. 2007-020188 del 21 DE AGOSTO DE 2007****SOLICITADA POR:** DANIEL FERNANDEZ GONZALEZ Domicilio: La Urbina, Edo. Miranda País: VENEZUELA**FERRY'S****EN CLASE:** 25**TRAMITANTE:** MARQUEZ GARCIA RICARDO**Insc. 2007-021766 del 06 DE SEPTIEMBRE DE 2007****SOLICITADA POR:** DEXIREE BANDES COLINA Domicilio: Caracas País: VENEZUELA**DEXIREE EL ANGEL DE LOS NIÑOS****EN CLASE:** 3**TRAMITANTE:** BONALDE VERA ELISCAR AZILDE**Insc. 2007-022926 del 24 DE SEPTIEMBRE DE 2007****SOLICITADA POR:** MEDINA CONTRERAS ESPERANZA Domicilio: Plaza Vieja Ureña, Estado Táchira País: VENEZUELA**MINIYIN****EN CLASE:** 25**TRAMITANTE:** MEDINA CONTRERAS ESPERANZA**Insc. 2007-024000 del 04 DE OCTUBRE DE 2007****SOLICITADA POR:** ATILIO AVENA E HIJOS S.A. Domicilio: Carril Urquiza N° 1650 Villa Nueva, Departamento de Guaymallén, Mendoza País: ARGENTINA**PERLAS MENDOCINAS**

EN CLASE: 29**TRAMITANTE:** ENRIQUE JOSÉ CHEANG VERA**Insc. 2007-024902 del 17 DE OCTUBRE DE 2007****SOLICITADA POR:** ALFREDO GOMEZ RAMOS Domicilio: Caracas País: VENEZUELA**HIDRALIFE****EN CLASE:** 5**TRAMITANTE:** ALFREDO GOMEZ RAMOS**Insc. 2007-025546 del 24 DE OCTUBRE DE 2007****SOLICITADA POR:** DAMIANO LICENSINGS B.V. Domicilio: Bussum País: PAISES BAJOS**CALCITRAL****EN CLASE:** 5**TRAMITANTE:** GIOVANNI DI VENERE FANELLI**Insc. 2007-028651 del 30 DE NOVIEMBRE DE 2007****SOLICITADA POR:** LABORATORIOS KLINOS C.A Domicilio: Caracas País: VENEZUELA**ESBEL TIUM****EN CLASE:** 5**TRAMITANTE:** MONSERRAT EDGAR JAVIER**Insc. 2007-029686 del 19 DE DICIEMBRE DE 2007****SOLICITADA POR:** BUENAVENTURA PINTO Domicilio: Valencia, Edo. Carabobo País: VENEZUELA**MELODIA****EN CLASE:** 25**TRAMITANTE:** BUENAVENTURA PINTO**Insc. 2007-029694 del 19 DE DICIEMBRE DE 2007****SOLICITADA POR:** VISO MARIÑO JOSE LUIS Domicilio: Valencia, Edo. Carabobo País: VENEZUELA**Q'COLOR****EN CLASE:** 16**TRAMITANTE:** VISO MARIÑO JOSE LUIS**Insc. 2008-001515 del 30 DE ENERO DE 2008****SOLICITADA POR:** CARDOZO ESPINEL WOLFGANG Domicilio: Caracas País: VENEZUELA**EL CONSUMIDOR****EN CLASE:** 16**TRAMITANTE:** WOLFGANG CARDOZO**Insc. 2008-002256 del 12 DE FEBRERO DE 2008****SOLICITADA POR:** BRISTOL- MYERS SQUIBB COMPANY Domicilio: 345 park avenue, New York, 10154, País: ESTADOS UNIDOS DE AMÉRICA**PLATINOL****EN CLASE:** 5**TRAMITANTE:** DIEGO BUSTILLOS BEINER**Insc. 2008-002495 del 14 DE FEBRERO DE 2008****SOLICITADA POR:** ALVAREZ ROLANDO ANTONIO Domicilio: Caracas País: VENEZUELA**LUNA LINGERIE****EN CLASE:** 25**TRAMITANTE:** ROLANDO A. ALVAREZ

Insc. 2008-003010 del 20 DE FEBRERO DE 2008**NOMBRE DE LA MARCA:** TECNOQUÍMICAS**SOLICITADA POR:** TQ BRANDS S.A. Domicilio: CALLE 23 NRO. 7-39, BARRIO SAN NICOLAS, CALI, VALLE DE CAUCA País: COLOMBIA**EN CLASE:** 1

DESCRIPCIÓN DE ETIQUETA: CONSISTE LA ETIQUETA EN UNA FIGURA DE CONTORNOS REDONDEADOS, FORMADA POR UNA FRANJA QUE DESCRIBE UNA TRAYECTORIA DE CURVA CERRADA DONDE SUS EXTREMOS SE INTERCEPTAN ARRIBA Y A LA IZQUIERDA EMERGIENDO AMBOS DEL PUNTO DE UNIÓN PARA REPRESENTAR UNA LETRA T Y CON UN SEGMENTO EN ARCO DE EXTREMO INFERIOR AGUDO, EL CUAL INTERCEPTA ABAJO Y A LA IZQUIERDA LA FRANJA PARA REPRESENTAR JUNTO CON ELLA UNA LETRA Q. LA FIGURA DESCRITA POSEE COLORES BLANCO Y NEGRO. INFERIORMENTE ESTÁ ESCRITA LA PALABRA ?TECNOQUÍMICAS? EN LETRAS DE COLOR NEGRO DEL TIPO DE MOLDE MINÚSCULAS, LIGERAMENTE INCLINADAS HACIA LA DERECHA, DONDE LA LETRA T INICIAL ES MAYÚSCULA. SE REIVINDICA EL CONJUNTO DESCRITO, SUS COLORES, MENOS LO GENÉRICO. CONSISTE EN UN DISEÑO EN EL CUAL SE LEE `AFFECTIVE ACTIVE` (EFECTIVO ACTIVO) EN LETRAS ESTILIZADAS, MINÚSCULAS (CON EXCEPCIÓN DE LA PRIMERA LETRA DE CADA PALABRA) Y LIGERAMENTE INCLINADAS A LA DERECHA; CON LA PARTICULARIDAD QUE EL TEXTO ESTÁ DISTRIBUIDO EN DOS NIVELES, JUSTIFICADOS A LA IZQUIERDA. EN EL NIVEL SUPERIOR SE OBSERVA `AFFECTIVE` EN LETRAS DE COLOR NEGRO Y TRAZO FINO; CON LA PARTICULARIDAD QUE LAS LETRAS SON DE MENOR TAMAÑO, CON RESPECTO A LAS DEL SEGUNDO NIVEL. EN EL NIVEL INFERIOR SE LEE `ACTIVE` EN LETRAS CURSIVAS, DE TRAZO GRUESO; CON LA PARTICULARIDAD QUE LA MITAD INFERIOR DE LAS LETRAS ES DE COLOR NEGRO Y LA MITAD SUPERIOR ES DE COLOR BLANCO CON BORDE DE TRAZO FINO Y COLOR NEGRO (CON UN SOMBREADO DE COLOR GRIS EN LA TRANSICIÓN DEL COLOR BLANCO AL NEGRO); CON LA PARTICULARIDAD QUE LAS LETRAS HACEN CONTACTO CON SU CONTIGUA, POR LO MENOS EN UN PUNTO. SE REIVINDICA EL CONJUNTO ANTERIORMENTE DESCRITO Y LOS COLORES ANTES MENCIONADOS.?

TRAMITANTE: CRISTINA GRAJALES POLANCO - HAROLD CARDENAS - MARIA FERNANDA CARDENAS**Insc. 2008-003011 del 20 DE FEBRERO DE 2008****NOMBRE DE LA MARCA:** TECNOQUÍMICAS**SOLICITADA POR:** TQ BRANDS S.A. Domicilio: CALLE 23 NRO. 7-39, BARRIO SAN NICOLAS, CALI, VALLE DE CAUCA País: COLOMBIA**EN CLASE:** 3

DESCRIPCIÓN DE ETIQUETA: CONSISTE LA ETIQUETA EN UNA FIGURA DE CONTORNOS REDONDEADOS, FORMADA POR UNA FRANJA QUE DESCRIBE UNA TRAYECTORIA DE CURVA CERRADA DONDE SUS EXTREMOS SE INTERCEPTAN ARRIBA Y A LA IZQUIERDA EMERGIENDO AMBOS DEL PUNTO DE UNIÓN PARA REPRESENTAR UNA LETRA T Y CON UN SEGMENTO EN ARCO DE EXTREMO INFERIOR AGUDO, EL CUAL INTERCEPTA ABAJO Y A LA IZQUIERDA LA FRANJA PARA REPRESENTAR JUNTO CON ELLA UNA LETRA Q. LA FIGURA DESCRITA POSEE COLORES BLANCO Y NEGRO. INFERIORMENTE ESTÁ ESCRITA LA PALABRA ?TECNOQUÍMICAS? EN LETRAS DE COLOR NEGRO DEL TIPO DE MOLDE MINÚSCULAS, LIGERAMENTE INCLINADAS



HACIA LA DERECHA, DONDE LA LETRA T INICIAL ES MAYÚSCULA. SE REIVINDICA EL CONJUNTO DESCRITO, SUS COLORES, MENOS LO GENÉRICO.

TRAMITANTE: CRISTINA GRAJALES POLANCO - HAROLD CARDENAS - MARIA FERNANDA CARDENAS

Insc. 2008-003012 del 20 DE FEBRERO DE 2008

NOMBRE DE LA MARCA: TECNOQUÍMICAS

SOLICITADA POR: TQ BRANDS S.A. Domicilio: CALLE 23 NRO. 7-39, BARRIO SAN NICOLAS, CALI, VALLE DE CAUCA País: COLOMBIA



EN CLASE: 5

DESCRIPCIÓN DE ETIQUETA: CONSISTE LA ETIQUETA EN UNA FIGURA DE CONTORNOS REDONDEADOS, FORMADA POR UNA FRANJA QUE DESCRIBE UNA TRAYECTORIA DE CURVA CERRADA DONDE SUS EXTREMOS SE INTERCEPTAN ARRIBA Y A LA IZQUIERDA EMERGIENDO AMBOS DEL PUNTO DE UNIÓN PARA REPRESENTAR UNA LETRA T Y CON UN SEGMENTO EN ARCO DE EXTREMO INFERIOR AGUDO, EL CUAL INTERCEPTA ABAJO Y A LA IZQUIERDA LA FRANJA PARA REPRESENTAR JUNTO CON ELLA UNA LETRA Q. LA FIGURA DESCRITA POSEE COLORES BLANCO Y NEGRO. INFERIORMENTE ESTÁ ESCRITA LA PALABRA ?TECNOQUÍMICAS? EN LETRAS DE COLOR NEGRO DEL TIPO DE MOLDE MINÚSCULAS, LIGERAMENTE INCLINADAS HACIA LA DERECHA, DONDE LA LETRA T INICIAL ES MAYÚSCULA. SE REIVINDICA EL CONJUNTO DESCRITO, SUS COLORES, MENOS LO GENÉRICO.

TRAMITANTE: CRISTINA GRAJALES POLANCO - HAROLD CARDENAS - MARIA FERNANDA CARDENAS

Insc. 2008-010358 del 29 DE MAYO DE 2008

SOLICITADA POR: COMERCIALIZADORA FRASECA, C.A. (COFRASECA) Domicilio: Edo. Táchira. País: VENEZUELA

BUNG BUNG

EN CLASE: 25

TRAMITANTE: GARCIA RINCON DANIEL EDUARDO

Insc. 2008-010359 del 29 DE MAYO DE 2008

NOMBRE DE LA MARCA: BUNG BUNG

SOLICITADA POR: COMERCIALIZADORA FRASECA, C.A. (COFRASECA) Domicilio: Edo. Táchira. País: VENEZUELA



EN CLASE: 25

DESCRIPCIÓN DE ETIQUETA: LA MARCA APARECE CON LAS SIGLAS BUNG BUNG, DISTRIBUIDAS EN FORMA VERTICAL, UNA POR ENCIMA DE LA OTRA, LA PALABRA BUNG DE LA PARTE SUPERIOR ES DE MENOR TAMAÑO QUE LA DE LA INFERIOR. EL COLOR DEL TEXTO VA A DEPENDER DEL MODELO DE CALZADO.

TRAMITANTE: GARCIA RINCON DANIEL EDUARDO

Insc. 2008-011784 del 16 DE JUNIO DE 2008

NOMBRE DE LA MARCA: HYUNDAI

SOLICITADA POR: HD HYUNDAI CO., LTD. Domicilio: 477, Bundangsuseo-ro, Bundang-gu, Seongnam-si, Gyeonggi-do País: COREA DEL SUR



EN CLASE: 11

DESCRIPCIÓN DE ETIQUETA: CONSISTE EN LA PALABRA HYUNDAI (PARTE DEL NOMBRE DE LA PETICIONARIA) ESCRITO EN LETRAS NEGRAS DEL TIPO DE MOLDE MAYUSCULAS, DONDE LAS LETRAS ESTAN MUY JUNTAS ENTRE SI, LA LETRA Y ESTA UNIDA SUPERIORMENTE A LAS LETRAS ADYACENTES H Y U, LA LETRA A ES UN TRIANGULO CON UNA PEQUEÑA DISCONTINUIDAD DEL TRAZO INFERIOR CERCANO AL VERTICE INFERIOR IZQUIERDO DEL MISMO. SE REIVINDICA EL CONJUNTO DESCRITO.

TRAMITANTE: ARCILA SALGADO GUSTAVO - GLORIA A. CORTES CHARRY - CLAUDETTE ELENA BRIDGES BLACKMAN

Insc. 2008-012066 del 19 DE JUNIO DE 2008

NOMBRE DE LA MARCA: CONVELAC

SOLICITADA POR: CONVELAC, C.A. Domicilio: Barquisimeto, Edo. Lara País: VENEZUELA

EN CLASE: 32

DESCRIPCIÓN DE ETIQUETA: ?CONSISTE EN UN DISEÑO EN EL CUAL SE LEE `CONVELAC` (SIN TRADUCCIÓN) EN LETRAS ESTILIZADAS, DE TRAZO GRUESO, MAYÚSCULAS Y DE COLOR BLANCO; CON LA PARTICULARIDAD QUE LAS LETRAS NO SON EXACTAMENTE DEL MISMO TAMAÑO Y QUE SUS PARTES BAJAS NO ESTÁN PERFECTAMENTE ALINEADAS (POR LO QUE NO DESCRIBEN UNA LÍNEA RECTA). SALIENDO DE DETRÁS DE LA LETRA `A`, Y OCUPANDO EL ESPACIO SOBRE LAS TRES ÚLTIMAS LETRAS, SE OBSERVA UNA FIGURA DE FANTASÍA QUE SEMEJA UN SOL. LA FIGURA ESTÁ COMPUESTA POR DOS (2) LÍNEAS CURVAS DE COLOR AMARILLO QUE FORMAN UNA SEMICIRCUNFERENCIA, Y UNA SERIE DE SEIS (6) FIGURAS IRREGULARES, EN FORMA DE GOTAS Y DE COLOR AMARILLO, QUE SE ASEMEJAN A LOS RAYOS DEL SOL. TODO EL CONJUNTO ANTES DESCRITO, (DISEÑO Y TEXTO), SE ENCUENTRA DISPUESTO SOBRE UN RECTÁNGULO SÓLIDO, (SENTIDO HORIZONTAL), DE COLOR AZUL; MISMO QUE SE DEJA PERCIBIR A LO LARGO DE LOS TRAZOS DE LAS LETRAS Y EL DISEÑO, YA QUE ESTOS SON IRREGULARES (COMO PINTADOS A MANO, CON BROCHA O MARCADOR). SE REIVINDICA EL CONJUNTO ANTERIORMENTE DESCRITO Y LOS COLORES ANTES MENCIONADOS.?

TRAMITANTE: RAFAEL ERNESTO ORTIN PEROZO



Insc. 2008-012068 del 19 DE JUNIO DE 2008

NOMBRE DE LA MARCA: CONVELAC

SOLICITADA POR: CONVELAC, C.A. Domicilio: Barquisimeto, Edo. Lara País: VENEZUELA

EN CLASE: 30

DESCRIPCIÓN DE ETIQUETA: ?CONSISTE EN UN DISEÑO EN EL CUAL SE LEE `CONVELAC` (SIN TRADUCCIÓN) EN LETRAS ESTILIZADAS, DE TRAZO GRUESO, MAYÚSCULAS Y DE COLOR BLANCO; CON LA PARTICULARIDAD QUE LAS LETRAS NO SON EXACTAMENTE DEL MISMO TAMAÑO Y QUE SUS PARTES BAJAS NO ESTÁN PERFECTAMENTE ALINEADAS (POR LO QUE NO DESCRIBEN UNA LÍNEA RECTA). SALIENDO DE DETRÁS DE LA LETRA `A`, Y OCUPANDO EL ESPACIO SOBRE LAS TRES ÚLTIMAS LETRAS, SE OBSERVA UNA FIGURA DE FANTASÍA QUE SEMEJA UN SOL. LA FIGURA ESTÁ COMPUESTA POR DOS (2) LÍNEAS CURVAS DE COLOR AMARILLO QUE FORMAN UNA SEMICIRCUNFERENCIA, Y UNA SERIE DE SEIS (6) FIGURAS



IRREGULARES, EN FORMA DE GOTAS Y DE COLOR AMARILLO, QUE SE ASEMEJAN A LOS RAYOS DEL SOL. TODO EL CONJUNTO ANTES DESCRITO, (DISEÑO Y TEXTO), SE ENCUENTRA DISPUESTO SOBRE UN RECTÁNGULO SÓLIDO, (SENTIDO HORIZONTAL), DE COLOR AZUL; MISMO QUE SE DEJA PERCIBIR A LO LARGO DE LOS TRAZOS DE LAS LETRAS Y EL DISEÑO, YA QUE ESTOS SON IRREGULARES (COMO PINTADOS A MANO, CON BROCHA O MARCADOR). SE REIVINDICA EL CONJUNTO ANTERIORMENTE DESCRITO Y LOS COLORES ANTES MENCIONADOS.?

TRAMITANTE: RAFAEL ERNESTO ORTIN PEROZO

Insc. 2008-012905 del 03 DE JULIO DE 2008

SOLICITADA POR: AGROINSUMOS S.A. Domicilio: Argentina País: ARGENTINA

NORMOHEPAT

EN CLASE: 5

TRAMITANTE: YUBIRIS CORONADO GARCIA

Insc. 2008-012953 del 04 DE JULIO DE 2008

SOLICITADA POR: AVI KREISEL MAIDANIK Domicilio: Caracas País: VENEZUELA

LOS BEBES DE KREISEL

EN CLASE: 28

TRAMITANTE: AVI KREISEL MAIDANIK

Insc. 2008-016743 del 25 DE AGOSTO DE 2008

SOLICITADA POR: PRODUCTOS LACTEOS LLANO ORIENTAL S.A. (PROLLOSA) Domicilio: Zaraza, Edo. Guárico País: VENEZUELA

LA LLANERA

EN CLASE: 32

TRAMITANTE: ASUAJE CRESPO CARLOS

Insc. 2008-017558 del 04 DE SEPTIEMBRE DE 2008

SOLICITADA POR: MANUFACTURERA MUNDIAL FARMACEUTICA, M.M.F., C.A Domicilio: CARACAS País: VENEZUELA

BROXORILIN

EN CLASE: 5

TRAMITANTE: EDUARDO PARRAGA B.

Insc. 2008-018942 del 25 DE SEPTIEMBRE DE 2008

SOLICITADA POR: CALZADOS DUKESI C.D. C.A. Domicilio: Caracas País: VENEZUELA

RUSH BY INGLESE

EN CLASE: 25

TRAMITANTE: MIGUEL ANGEL VELASQUEZ TINEO

Insc. 2008-019096 del 26 DE SEPTIEMBRE DE 2008

SOLICITADA POR: FARMACITY, S.A. Domicilio: Buenos Aires, Argentina País: ARGENTINA

FARMACITY

EN CLASE: 3

TRAMITANTE: LUIS ALEJANDRO HENRIQUEZ

Insc. 2008-019686 del 06 DE OCTUBRE DE 2008

SOLICITADA POR: INSECTICIDAS INTERNACIONALES, C.A. Domicilio: Cagua, Edo. Aragua País: VENEZUELA

CABAL

EN CLASE: 5**TRAMITANTE:** RAFAEL GUANCHE**Insc. 2008-023826 del 10 DE DICIEMBRE DE 2008****NOMBRE DE LA MARCA:** GLENMARK GENERICS**SOLICITADA POR:** GLENMARK PHARMACEUTICALS LIMITED Domicilio: B/2, Mahalaxmi Chambers, 22, Bhulabhai Desai Road, Mumbai-Maharashtra-400 026, India País: INDIA**EN CLASE:** 5

DESCRIPCIÓN DE ETIQUETA: EL SIGNO SOLICITADO CONSISTE EN UN DISEÑO CONFORMADO POR LOS SIGUIENTES ELEMENTOS: SE OBSERVA EL TÉRMINO GLENMARK GENERICS ESCRITA EN LETRA DE MOLDE, MAYÚSCULA, DE TRAZADO DELGADO Y DE COLOR NEGRO SOBRE UN FONDO DE COLOR BLANCO. SE REIVINDICA EL SIGNO EN SU CONJUNTO (GLENMARK= PALABRA DE FANTASÍA / TRADUCCIÓN DEL INGLÉS AL ESPAÑOL GENERICS= GENÉRICOS), ASÍ COMO TAMBIÉN LOS COLORES Y NO ASÍ LOS TÉRMINOS O ELEMENTOS DE FORMA AISLADA O INDIVIDUALMENTE QUE RESULTEN GENÉRICOS O DESCRIPTIVOS

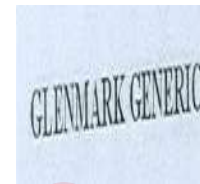
TRAMITANTE: ANTEQUERA H. RICARDO ALBERTO**Insc. 2008-024078 del 12 DE DICIEMBRE DE 2008****NOMBRE DE LA MARCA:** RED BULL**SOLICITADA POR:** RED BULL GMBH. Domicilio: Fuschl Am See País: AUSTRIA**EN CLASE:** 33

DESCRIPCIÓN DE ETIQUETA: CONSISTE EN UNA ETIQUETA DONDE ESTÁN ESCRITAS LAS PALABRAS RED BULL (PARTE DEL NOMBRE DE LA COMPAÑÍA, RED = ROJO, BULL = TORO) EN COLOR NEGRO CON LAS LETRAS INICIALES EN MAYÚSCULAS Y LAS RESTANTES EN MINÚSCULAS. DEBAJO SE APRECIA UN CÍRCULO Y A AMBOS LADOS DEL MISMO SE DISTINGUE LA FIGURA DE UN TORO TAMBIÉN EN COLOR NEGRO CON LA CABEZA INCLINADA HACIA DENTRO. SE REIVINDICA EL CONJUNTO DESCRITO

TRADUCCIÓN AL CASTELLANO DE LAS PALABRAS RED BULL = PARTE DEL NOMBRE DE LA COMPAÑÍA, RED : ROJO, BULL: TORO,

TRAMITANTE: BENTATA VICTOR - HERNANDEZ GRISANTI HUMBERTO - DANA RUTH BENTATA - LAURA K. RADA CHACON - BENTATA KAREL - ZOPPI GANEM, PEDRO ALID - SCHAFFER MEDINA MARISOL SARA

**Insc. 2008-024080 del 12 DE DICIEMBRE DE 2008****NOMBRE DE LA MARCA:** RED BULL**SOLICITADA POR:** RED BULL GMBH. Domicilio: Fuschl Am See País: AUSTRIA**EN CLASE:** 33

DESCRIPCIÓN DE ETIQUETA: CONSISTE EN UNA ETIQUETA DONDE ESTÁN ESCRITAS LAS PALABRAS RED BULL (PARTE DEL NOMBRE DE LA COMPAÑÍA, RED = ROJO, BULL = TORO) EN COLOR NEGRO CON LAS LETRAS INICIALES EN MAYÚSCULAS Y LAS RESTANTES EN MINÚSCULAS. DEBAJO SE APRECIA UN CÍRCULO Y A AMBOS LADOS DEL MISMO SE DISTINGUE LA FIGURA DE UN TORO TAMBIÉN EN COLOR NEGRO CON LA CABEZA INCLINADA HACIA



DENTRO. SE REIVINDICA EL CONJUNTO DESCRITO TRADUCCIÓN AL CASTELLANO DE LAS PALABRAS RED BULL = PARTE DEL NOMBRE DE LA COMPAÑÍA, REO : ROJO, BULL: TORO,

TRAMITANTE: BENTATA VICTOR - HERNANDEZ GRISANTI HUMBERTO - DANA RUTH BENTATA - LAURA K. RADA CHACON - BENTATA KAREL - ZOPPI GANEM, PEDRO ALID - SCHAFFER MEDINA MARISOL SARA

Insc. 2008-024170 del 16 DE DICIEMBRE DE 2008

NOMBRE DE LA MARCA: CIMA

SOLICITADA POR: ELI JOSE HABACH PEREZ. Domicilio: caracas País: VENEZUELA

EN CLASE: 25

DESCRIPCIÓN DE ETIQUETA: SE OBSERVA LA EXPRESIÓN "CIMA" EN LETRAS ESTILO CURSIVA DE COLOR GRIS CON LA PARTICULARIDAD QUE LA LETRA "C" ES DE MAYOR TAMAÑO, DONDE LA PARTE INFERIOR DE LA MISMA SE EXTIENDE HACIA LAS LETRAS "IM"; DE IGUAL FORMA SE OBSERVA QUE DICHA EXPRESIÓN SE ENCUENTRA RODEADA DE (2) DOS ESPIGAS DE COLOR GRIS ENTRELAZADAS DESDE LAS PUNTAS.

TRAMITANTE: TITO MENDEZ SUAREZ



Insc. 2009-005012 del 26 DE MARZO DE 2009

NOMBRE DE LA MARCA: LOS OLIVOS

SOLICITADA POR: LOS OLIVOS ASOCIACION COOPERATIVA Domicilio: Bogotá País: COLOMBIA

EN CLASE: 31

DESCRIPCIÓN DE ETIQUETA: LA ETIQUETA CONSISTE EN: UN ELEMENTO GRÁFICO UBICADO AL LADO IZQUIERDO Y UN ELEMENTO DENOMINATIVO UBICADO AL LADO DERECHO. EL ELEMENTO GRÁFICO CONSISTE EN UN DISEÑO DE FORMA CIRCULAR CON CONTORNO GRUESO EN COLOR VERDE CÓDIGO HEX #2E7D50, QUE REPRESENTA LA SILUETA DE UNA GOTTA CUYO VÉRTICE APUNTA HACIA ARRIBA, CON INTERIOR EN COLOR CREMA CÓDIGO HEX #F5F0D0. DENTRO DE DICHO DISEÑO CIRCULAR SE APRECIA LA FIGURA ESTILIZADA DE UN AVE EN COLOR DORADO CÓDIGO HEX #F5A623, ORIENTADA HACIA LA DERECHA, CON EL CUERPO EN POSICIÓN DE REPOSO, TENIENDO UN ALA EXTENDIDA HACIA ARRIBA, MIENTRAS QUE LA SECCIÓN QUE REPRESENTA LA COLA SE EXTIENDE EN UN TRAZO CURVO ASCENDENTE, SECCIONANDO LA SILUETA DE GOTTA. EL ELEMENTO DENOMINATIVO CONSISTE EN LA EXPRESIÓN "LOS OLIVOS", DISPUESTA EN TIPOGRAFÍA CARACTERÍSTICA, EN LA QUE LA LETRA INICIAL "L" Y LA LETRA "O" DE LA PALABRA "OLIVOS" SE ENCUENTRAN EN MAYÚSCULA, Y EL RESTO DE LAS LETRAS EN MINÚSCULA. LA TOTALIDAD DE LA EXPRESIÓN DENOMINATIVA SE PRESENTA EN COLOR VERDE CÓDIGO HEX #2E7D50, CON LA PALABRA "LOS" EN UN TAMAÑO NOTORIAMENTE MENOR Y POSICIONADA EN LA PARTE SUPERIOR DERECHA, MIENTRAS QUE LA PALABRA "OLIVOS" OCUPA EL ESPACIO CENTRAL Y DOMINANTE DEL ELEMENTO DENOMINATIVO EN UN TAMAÑO MAYOR. SE REIVINDICA EL CONJUNTO DESCRITO EN LOS COLORES INDICADOS.

TRAMITANTE: ANDRES RIVERO BARALT - SEBASTIAN GONZALEZ YANES



Insc. 2009-008031 del 15 DE MAYO DE 2009

SOLICITADA POR: IMPORTADORA Y COMERCIALIZADORA CONTEXTILES C.A. Domicilio: San Antonio, Edo. Táchira País: VENEZUELA

T & J

EN CLASE: 25**TRAMITANTE:** AURA L. GOMEZ**Insc. 2009-008945 del 03 DE JUNIO DE 2009****SOLICITADA POR:** BEAUFORT ENTERPRISES N.V. Domicilio: Curacao, Antillas Neerlandesas País: ANTILLAS HOLANDESAS**SOLARIS****EN CLASE:** 9**TRAMITANTE:** ARCILA SALGADO GUSTAVO**Insc. 2009-009153 del 08 DE JUNIO DE 2009****NOMBRE DE LA MARCA:** MAN**SOLICITADA POR:** MAN MARKEN GMBH Domicilio: MUNICH País: ALEMANIA**EN CLASE:** 11

DESCRIPCIÓN DE ETIQUETA: LA ETIQUETA QUE SE PRESENTA A CONTINUACIÓN CONSISTE EN LA REPRESENTACIÓN GRÁFICA DE PALABRA MAN (PARTE DEL NOMBRE DEL MANDANTE), ESCRITA EN LETRAS DE FORMA ESTILIZADA, DE TRAZO GRUESO, DE COLOR NEGRO Y EN MAYÚSCULAS. DEBAJO DE DICHA PALABRA ENCONTRAMOS UN MARCO RECTANGULAR DE TRAZO GRUESO, BORDES REDONDEADOS Y DE COLOR NEGRO, EN CUYO INTERIOR SE APRECIA UNA PEQUEÑA FIGURA QUE SEMEJA UN LEÓN DE COLOR NEGRO, VISTO DE PERFIL, CON SU BOCA ABIERTA Y SU CABEZA HACIA LA DERECHA, DONDE SUS PATAS TRASERAS Y COLA ESTÁN ECHADAS HACIA ATRÁS. EL CUERPO Y LA CABEZA ESTÁN SECCIONADOS POR LÍNEAS DE TRAZO GRUESO DE COLOR BLANCO QUE DIVIDEN A LA FIGURA EN TRES PARTES. EL FONDO DE LA ETIQUETA ES BLANCO. SE REIVINDICA EL CONJUNTO DESCRITO.

TRAMITANTE: CLAUDETTE ELENA BRIDGES BLACKMAN**Insc. 2009-009157 del 08 DE JUNIO DE 2009****NOMBRE DE LA MARCA:** MAN**SOLICITADA POR:** MAN MARKEN GMBH Domicilio: MUNICH País: ALEMANIA**EN CLASE:** 16

DESCRIPCIÓN DE ETIQUETA: LA ETIQUETA QUE SE PRESENTA A CONTINUACIÓN CONSISTE EN LA REPRESENTACIÓN GRÁFICA DE PALABRA MAN (PARTE DEL NOMBRE DEL MANDANTE), ESCRITA EN LETRAS DE FORMA ESTILIZADA, DE TRAZO GRUESO, DE COLOR NEGRO Y EN MAYÚSCULAS. DEBAJO DE DICHA PALABRA ENCONTRAMOS UN MARCO RECTANGULAR DE TRAZO GRUESO, BORDES REDONDEADOS Y DE COLOR NEGRO, EN CUYO INTERIOR SE APRECIA UNA PEQUEÑA FIGURA QUE SEMEJA UN LEÓN DE COLOR NEGRO, VISTO DE PERFIL, CON SU BOCA ABIERTA Y SU CABEZA HACIA LA DERECHA, DONDE SUS PATAS TRASERAS Y COLA ESTÁN ECHADAS HACIA ATRÁS. EL CUERPO Y LA CABEZA ESTÁN SECCIONADOS POR LÍNEAS DE TRAZO GRUESO DE COLOR BLANCO QUE DIVIDEN A LA FIGURA EN TRES PARTES. EL FONDO DE LA ETIQUETA ES BLANCO. SE REIVINDICA EL CONJUNTO DESCRITO.

TRAMITANTE: CLAUDETTE ELENA BRIDGES BLACKMAN

Insc. 2009-009158 del 08 DE JUNIO DE 2009**NOMBRE DE LA MARCA:** MAN**SOLICITADA POR:** MAN MARKEN GMBH Domicilio: MUNICH País: ALEMANIA**EN CLASE:** 16

DESCRIPCIÓN DE ETIQUETA: LA ETIQUETA QUE SE PRESENTA A CONTINUACIÓN CONSISTE EN LA REPRESENTACIÓN GRÁFICA DE PALABRA MAN (PARTE DEL NOMBRE DEL MANDANTE), ESCRITA EN LETRAS DE FORMA ESTILIZADA, DE TRAZO GRUESO, DE COLOR NEGRO Y EN MAYÚSCULAS. DEBAJO DE DICHA PALABRA ENCONTRAMOS UN MARCO RECTANGULAR DE TRAZO GRUESO, BORDES REDONDEADOS Y DE COLOR NEGRO, EN CUYO INTERIOR SE APRECIA UNA PEQUEÑA FIGURA QUE SEMEJA UN LEÓN DE COLOR NEGRO, VISTO DE PERFIL, CON SU BOCA ABIERTA Y SU CABEZA HACIA LA DERECHA, DONDE SUS PATAS TRASERAS Y COLA ESTÁN ECHADAS HACIA ATRÁS. EL CUERPO Y LA CABEZA ESTÁN SECCIONADOS POR LÍNEAS DE TRAZO GRUESO DE COLOR BLANCO QUE DIVIDEN A LA FIGURA EN TRES PARTES. EL FONDO DE LA ETIQUETA ES BLANCO. SE REIVINDICA EL CONJUNTO DESCRITO

TRAMITANTE: CLAUDETTE ELENA BRIDGES BLACKMAN**Insc. 2009-013003 del 11 DE AGOSTO DE 2009****SOLICITADA POR:** PAEZ PEDRAZA HERNANDO Domicilio: San Antonio. Edo Tachira País: VENEZUELA**EN CLASE:** 25**TRAMITANTE:** PAEZ PEDRAZA HERNANDO**ANDREINA****Insc. 2009-013048 del 11 DE AGOSTO DE 2009****SOLICITADA POR:** M&V CAPITAL PRIVADO, C.A., Domicilio: Distrito Capital, Edo Miranda País: VENEZUELA**EN CLASE:** 25**TRAMITANTE:** RENGIFO ROHL LUIS**FLIPPER KIDS****Insc. 2009-013049 del 11 DE AGOSTO DE 2009****SOLICITADA POR:** M&V CAPITAL PRIVADO, C.A., Domicilio: Distrito Capital, Edo Miranda País: VENEZUELA**EN CLASE:** 25**TRAMITANTE:** RENGIFO ROHL LUIS**FLIPPER BABY****Insc. 2009-013054 del 11 DE AGOSTO DE 2009****NOMBRE DE LA MARCA:** ULTRA GAS**SOLICITADA POR:** G.N.C VICAR S.A Domicilio: Rodriguez Peña 434, piso 4, Ciudad Autonoma de Buenos Aires. País: ARGENTINA**EN CLASE:** 6

DESCRIPCIÓN DE ETIQUETA: CONSISTE EN UNA LINEA RECTA HORIZONTAL, DE COLOR NEGRO, SOBRE ESTA Y A LA IZQUIERDA, SE LEE ULTRA, EN LETRA CURSIVA, MINUSCULA, DE



COLOR NEGRO. A LA DERECHA, Y UBICADA AL MEDIO DICHA LINEA, SE LEE GAS, EN LETRA DE IMPRENTA, MAYUSCULA, DE TRAZO GRUESO, DE COLOR NEGRO CON MANCHAS DE FORMAS IRREGULARES DE COLOR BLANCO, CON LA PARTICULARIDAD DE QUE A SU LADO DERECHO LAS LETRAS ESTAN CONTORNEADAS PARA PRODUCIR UN EFECTO VISUAL DE TERCERA DIMENSIÓN. SE REIVINDICAN LAS PALABRAS Y TODO EL CONJUNTO DESCRITO CON LOS COLORES INDICADOS EN EL.

TRAMITANTE: ENRIQUE JOSÉ CHEANG VERA - MARIANELLA MONTILLA RIOS - LEILA MENDOZA

Insc. 2009-016908 del 13 DE OCTUBRE DE 2009

NOMBRE DE LA MARCA: 20 MULE TEAM BORAX

SOLICITADA POR: U.S. BORAX INC. Domicilio: Greenwood Village, Colorado, Estados Unidos de América. País: ESTADOS UNIDOS DE AMÉRICA



EN CLASE: 1

DESCRIPCIÓN DE ETIQUETA: CONSISTE EN UNA FIGURA DE COLOR NEGRO REPRESENTATIVA DE LA SILUETA DE UNA MULA AVANZANDO DE IZQUIERDA A DERECHA, LA CUAL PRESENTA SOBRE SU CUERPO DOS FRANJAS DE COLOR BLANCO UNIDAS QUE REPRESENTAN UN ARNÉS Y A SU DERECHA ESTA LA CIFRA 20 EN DÍGITOS DE COLOR NEGRO. INFERIORMENTE A LA FIGURA Y AL NÚMERO 20, ESTÁN ESCRITAS SOBREPUESTAS LAS PALABRAS MULE (MULA, EQUINO), TEAM (EQUIPO) Y BORAX (PARTE DEL NOMBRE DE LA PETICIONARIA), EN LETRAS DE MOLDE MAYÚSCULAS Y DE COLOR NEGRO, DONDE LAS LETRAS DE LA ÚLTIMA PALABRA SON DE MENOR TAMAÑO QUE LAS DEMÁS. SE REIVINDICA EL CONJUNTO DESCRITO, SUS COLORES MENOS LO GENÉRICO?.

TRAMITANTE: CLAUDETTE ELENA BRIDGES BLACKMAN - GABRIELA DELGADO GARCIA - JOSE DAGOBERTO MONTOYA - SLAWOMIR KOCIECKI - TEODOSIO MARTIN MARTIN

Insc. 2009-017650 del 23 DE OCTUBRE DE 2009

NOMBRE DE LA MARCA: CARIBE

SOLICITADA POR: C.A. CIGARRERA BIGOTT SUCS., Domicilio: Av. Francisco de Miranda, Edif. Bigott, Los Dos Caminos, Caracas País: VENEZUELA

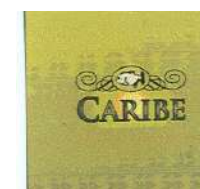

EN CLASE: 34

DESCRIPCIÓN DE ETIQUETA: CONSISTE EN UNA ETIQUETA RECTANGULAR DE FONDO COLOR VERDE, CON PEQUEÑAS FIGURAS EN FORMA DE FLECHAS, EN UN TONO MÁS OSCURO, EN LA PARTE CENTRAL SE OBSERVA UNA ELIPSE Y EN SU INTERIOR UNA FIGURA QUE ASEMEJA UN PEZ, DE CADA LADO SE OBSERVA VARIAS LÍNEAS EN FORMA CURVA. DEBAJO SE LEE 'CARIBE', ESCRITA EN LETRAS MAYÚSCULAS Y COLOR NEGRO. SE REIVINDICA EL CONJUNTO DESCRITO SEGÚN DISEÑO ANEXO.

TRAMITANTE: ANTEQUERA H. RICARDO ENRIQUE

Insc. 2009-020282 del 04 DE DICIEMBRE DE 2009

NOMBRE DE LA MARCA: 33 JEANS

SOLICITADA POR: EL CHAAK DAVID SLAYMAN Domicilio: CARACAS, VENEZUELA País: VENEZUELA



EN CLASE: 25

DESCRIPCIÓN DE ETIQUETA: SE OBSERVA LOS NÚMEROS "33" EL IZQUIERDO DE COLOR GRIS CLARO Y EL DERECHO DE COLOR GRIS CON UN MATIZ MÁS OSCURO AL ANTERIOR DENTRO DE UN OVALO DE COLOR GRIS CLARO, EN LA PARTE INFERIOR SE OBSERVA LA EXPRESIÓN "JEANS" EN LETRAS MAYÚSCULAS ESTILO MOLDE DE COLOR GRIS, EN LA PARTE SUPERIOR IZQUIERDA SE ENCUENTRA UNA FIGURA CARICATURESCA DE COLOR GRIS CLARO DE OJOS, Y ESPECIE DE CACHOS Y UNA FLECHA TRANSVERSAL CON DIRECCIÓN IZQUIERDA HACIA ABAJO, DEL LADO SUPERIOR DERECHO SE OBSERVA UNA FIGURA DE FLECHA DELINEADA DE COLOR GRIS CLARO CON DIRECCIÓN IZQUIERDA CONSTITUIDA POR UNOS SEGMENTOS DE 4 CUADROS DEL MISMO COLOR; EN LA PARTE IZQUIERDA INFERIOR SE OBSERVA FLECHA DELINEADA DE COLOR GRIS CLARO CON DIRECCIÓN DERECHA CONSTITUIDA POR UNOS SEGMENTOS DE 4 CUADROS DEL MISMO COLOR; POSTERIORMENTE SE OBSERVA UNA CABEZA CARICATURESCA CONSTITUIDA POR 2 OJOS SONRISA Y UNA ESPECIE DE ARO, DELINEADA LA FIGURA EN COLOR GRIS CLARO; TODO LO ANTES EXPUESTO SE ENCUENTRAN DENTRO DE UNA FIGURA DE CUATRO CON FONDO GRIS OSCURO; SE CONFIRMA QUE LA EXPRESIÓN "JEANS" NO REVINDICA LA EXPRESIÓN EN SU CONJUNTO POR SER UN TÉRMINO GENÉRICO.

TRAMITANTE: TITO MENDEZ SUAREZ

Insc. 2009-021039 del 17 DE DICIEMBRE DE 2009

SOLICITADA POR: LUIS MARIANO BELLO ROCHE Domicilio: Lechería , el Morro. Pto. La Cruz, Edo. Anzoátegui País: VENEZUELA



EN CLASE: 9

DESCRIPCIÓN DE ETIQUETA: CONSISTE ESENCIALMENTE EN UNA FIGURA REPRESENTATIVA DE UNA ARAÑA VISTA DE FRENTE, EN COLOR NEGRO, APRECIÁNDOSE 2 JUEGOS DE PATAS (4 DEL LADO DERECHO) Y (4 DEL LADO IZQUIERDO) Y 2 TENAZAS AL FRENTE, ESTA SE ENCUENTRAN COLOCADA SOBRE UNA FIGURA REPRESENTATIVA DE UN ARO O CIRCULO EN COLOR NEGRO.

TRAMITANTE: MENDEZ DOMINGUEZ RAQUEL

Insc. 2009-021089 del 18 DE DICIEMBRE DE 2009

NOMBRE DE LA MARCA: FP DIESEL

SOLICITADA POR: FEDERAL-MOGUL CORPORATION Domicilio: MICHIGAN País: ESTADOS UNIDOS DE AMÉRICA



EN CLASE: 6

DESCRIPCIÓN DE ETIQUETA: CONSISTE EN LA FIGURA DE UN CIRCULO DE FONDO COLOR NEGRO DENTRO DEL CUAL RESALTA LA FIGURA DE LO QUE SEMEJA SER UN RAYO EN COLOR BLANCO QUE CORTA A LA CIRCUNFERENCIA EN SU PARTE INFERIOR. A CONTINUACION DEL LADO DERECHO DE DICHA FIGURA. SE LEE LA EXPRESION FP DIESEL (TRAD. FP-PALABRA DE FANTASIA SIN TRADUCCION, DIESEL-COMBUSTIBLE) DISPUESTA EN DOS RENGLONES ESCRITA EN LETRAS CARACTERISTICAS, DE GRAN TAMAÑO Y GROSOR DE COLOR NEGRO Y EN MAYUSCULAS. SE REVINDICA EL CONJUNTO DESCRITO, CON INDEPENDENCIA DEL TAMAÑO Y COLOR DE ACUERDO A FACSIMILES QUE SE ACOMPAÑAN

TRAMITANTE: DE SOLA LANDER IRENE

BOLETÍN DE LA PROPIEDAD INDUSTRIAL

Caracas, viernes, 10 de abril de 2026

Año 70

Boletín N° 652

Tomo 10/18

ÍNDICE

Tomo X /XVIII

MINISTERIO DEL PODER POPULAR
DE INDUSTRIAS Y COMERCIO
NACIONAL

**TOMO X
(Continuación)**

MINISTRO DEL PODER POPULAR DE
INDUSTRIAS Y COMERCIO
NACIONAL

Solicitudes de Marcas de Productos Concedidas..... Pág. 02

LUIS ANTONIO
VILLEGAS RAMÍREZ

DIRECTOR GENERAL DEL SERVICIO
AUTÓNOMO DE LA PROPIEDAD
INTELECTUAL (SAPI)

HENDRICK PERDOMO

REGISTRADOR (E)
DE LA PROPIEDAD INDUSTRIAL

HENDRICK PERDOMO

SEDE: CUARTO PISO
EDIFICIO NORTE,
CENTRO SIMÓN BOLÍVAR
CARACAS, VENEZUELA

TELEFONOS:
48164.78/481.42.15/484.29.07

FAXVII:

483.13.91

WEB: sapi.gob.ve

S.A.P.I. 1931
Hecho el Depósito de Ley
DEPÓSITO LEGAL

Insc. 2010-001752 del 05 DE FEBRERO DE 2010**NOMBRE DE LA MARCA:** CHEROKEE**SOLICITADA POR:** CHEROKEE INC. Domicilio: Van Nuys, California 91406, Estados Unidos de America País: ESTADOS UNIDOS DE AMÉRICA**EN CLASE:** 25**DESCRIPCIÓN DE ETIQUETA:** CONSISTE EN LA PALABRA CHEROKEE (NOMBRE DE LA PETICIONARIA) ESCRITA EN LETRAS DE IMPRENTA MAYÚSCULAS Y DE COLOR NEGRO, DONDE LA LETRA O ESTA LIGERAMENTE DEFORMADA EN SENTIDO HORIZONTAL Y TIENE FORMA DE OVALO. SE REIVINDICA EL CONJUNTO DESCRITO, SUS COLORES MENOS LO GENÉRICO**TRAMITANTE:** ARCILA SALGADO GUSTAVO - GLORIA A. CORTES CHARRY**Insc. 2010-002053 del 10 DE FEBRERO DE 2010****SOLICITADA POR:** MEYER PRODUCTOS TERAPEUTICOS S.A. Domicilio: Caracas. País: VENEZUELA**EN CLASE:** 5**TRAMITANTE:** DIEGO BUSTILLOS BEINER**NUTRI - BIO****Insc. 2010-002191 del 12 DE FEBRERO DE 2010****SOLICITADA POR:** VENTANAROSA INC Domicilio: woodland Hills, Edo. California País: ESTADOS UNIDOS DE AMÉRICA**EN CLASE:** 3**TRAMITANTE:** HERNANDEZ GRISANTI HUMBERTO - DANA RUTH BENTATA - LAURA K. RADA CHACON - BENTATA KAREL - BEYER, ANETTE M**SALMA HAYEK****Insc. 2010-014268 del 26 DE AGOSTO DE 2010****SOLICITADA POR:** LUIS BERNAL GALLARDO Domicilio: Valencia estado carabobo País: VENEZUELA**EN CLASE:** 16**TRAMITANTE:** LUIS BERNAL GALLARDO**ALPHA LEARNING****Insc. 2011-018591 del 18 DE OCTUBRE DE 2011****SOLICITADA POR:** ECHEVERRY RAMIREZ ELKIN ALFARO Domicilio: Caracas País: VENEZUELA**EN CLASE:** 25**TRAMITANTE:** ECHEVERRY RAMIREZ ELKIN ALFARO**LEO KING****Insc. 2011-018674 del 19 DE OCTUBRE DE 2011****NOMBRE DE LA MARCA:** DR CHOCO**SOLICITADA POR:** DR. CHICHA, C.A. Domicilio: Edo. Carabobo País: VENEZUELA**EN CLASE:** 30**DESCRIPCIÓN DE ETIQUETA:** CONSISTE EN UNA ETIQUETA RECTANGULAR DE FONDO COLOR

BLANCO, DENTRO DE LA CUAL SE LEE LA DENOMINACIÓN DR. CHOCO, DISPUESTA A TRES RENGLONES, ESCRITA EN FORMA Y LETRAS CARACTERÍSTICAS, CON LA PARTICULARIDAD QUE LAS SIGLAS DR. SE ENCUENTRAN ESCRITAS EN COLOR BLANCO Y SOBREPUESTAS EN UN RECTÁNGULO DE COLOR NEGRO DEL CUAL SE OBSERVA SU SOMBRA POR DEBAJO, Y LA PALABRA CHOCO EN COLOR BLANCO, BORDEADA EN COLOR NEGRO, SIENDO LA ÚNICA LETRA ESCRITA EN MINÚSCULA LA LETRA "R".

SE REIVINDICA EL CONJUNTO DESCRITO CON INDEPENDENCIA DEL TAMAÑO Y COLOR, TODO ELLO DE ACUERDO A FACSIMILES QUE SE ACOMPAÑAN.

TRAMITANTE: DE SOLA LANDER ARTURO - DE SOLA LANDER IRENE - QUINTERO PEREZ MARIA DEL ROSARIO - ROLF BECKER BECKER

Insc. 2011-018675 del 19 DE OCTUBRE DE 2011

NOMBRE DE LA MARCA: DR. CHOCO

SOLICITADA POR: DR. CHICHA, C.A. Domicilio: Edo. Carabobo País: VENEZUELA

EN CLASE: 32

DESCRIPCIÓN DE ETIQUETA: CONSISTE EN UNA ETIQUETA RECTANGULAR DE FONDO COLOR BLANCO, DENTRO DE LA CUAL SE LEE LA DENOMINACIÓN DR. CHOCO, DISPUESTA A TRES RENGLONES, ESCRITA EN FORMA Y LETRAS CARACTERÍSTICAS, CON LA PARTICULARIDAD QUE LAS SIGLAS DR. SE ENCUENTRAN ESCRITAS EN COLOR BLANCO Y SOBREPUESTAS EN UN RECTÁNGULO DE COLOR NEGRO DEL CUAL SE OBSERVA SU SOMBRA POR DEBAJO, Y LA PALABRA CHOCO EN COLOR BLANCO, BORDEADA EN COLOR NEGRO, SIENDO LA ÚNICA LETRA ESCRITA EN MINÚSCULA LA LETRA "R".

SE REIVINDICA EL CONJUNTO DESCRITO CON INDEPENDENCIA DEL TAMAÑO Y COLOR, TODO ELLO DE ACUERDO A FACSIMILES QUE SE ACOMPAÑAN.

TRAMITANTE: DE SOLA LANDER ARTURO - DE SOLA LANDER IRENE - QUINTERO PEREZ MARIA DEL ROSARIO - ROLF BECKER BECKER



Insc. 2012-026538 del 20 DE DICIEMBRE DE 2012

SOLICITADA POR: GIDEON LEVY GSMLIEL Domicilio: Caracas País: VENEZUELA

SOLO CHICAS

EN CLASE: 25

TRAMITANTE: MARLENE SÁNCHEZ

Insc. 2013-000846 del 17 DE ENERO DE 2013

SOLICITADA POR: NIKON CORPORATION Domicilio: TOKYO, JAPON País: JAPON

NIKON

EN CLASE: 5

TRAMITANTE: ALICIA MOLERO MORAN

Insc. 2013-021807 del 18 DE NOVIEMBRE DE 2013

SOLICITADA POR: MOTOROLA TRADEMARK HOLDINGS, LLC Domicilio: Libertyville, Illinois País: ESTADOS UNIDOS DE AMÉRICA

MOTO

EN CLASE: 9

TRAMITANTE: TERRERO DE WECK VERONICA - MANUEL POLANCO FERNANDEZ - FERMIN RODRIGUEZ JOSE RAMON - TERRERO PLANCHART MARIA ELENA

Insc. 2014-002838 del 13 DE MARZO DE 2014

SOLICITADA POR: TSINGTAO BREWERY COMPANY LIMITED Domicilio: N. 56, Dengzhou Road, Qingdao, Shandong Province 266012 País: CHINA

EN CLASE: 32

DESCRIPCIÓN DE ETIQUETA: CONSISTE EN LA REPRESENTACIÓN GRÁFICA DE DOS CARACTERES CHINOS CUYA TRADUCCIÓN AL ESPAÑOL ES: "LAO MONTAÑA"; DE TRAZO GRUESO COLOR NEGRO. SE REIVINDICA TODO EL CONJUNTO DESCRITO Y EL COLOR INDICADO EN EL.

TRAMITANTE: ENRIQUE JOSÉ CHEANG VERA - MARIANELLA MONTILLA RIOS - IRINA TERRA PORLEY

**Insc. 2014-010058 del 25 DE JULIO DE 2014**

NOMBRE DE LA MARCA: SNAK KING

SOLICITADA POR: SNAK - KING LLC Domicilio: 16150 E. Stephens Street, City of Industry, California 91745 País: ESTADOS UNIDOS DE AMÉRICA

EN CLASE: 30

DESCRIPCIÓN DE ETIQUETA: CONSISTE EN UNA ETIQUETA COMPUESTA POR LAS PALABRAS "SNAK KING" ESCRITA EN LETRA IMPRENTA MINÚSCULA, DE COLOR NEGRO Y DE TRAZO GRUESO, CON EXCEPCIÓN DE LAS LETRAS "S" Y "K" ESCRITAS EN MAYÚSCULA. ENTRE LAS DOS PALABRAS SE OBSERVA UNA CORONA ROSADA DE TRES PUNTAS, CUYA PUNTA CENTRAL SE DESTACA POR SER DE MAYOR TAMAÑO. DEBAJO DE LA CORONA SE OBSERVA UN CIRCULO SIN COMPLETAR, EL CUAL ES GRUESO EN SU PARTE CENTRAL Y MAS DELGADO EN SUS EXTREMOS. SE REIVINDICA EL CONJUNTO DESCRITO CON EXCEPCIÓN DE LAS PALABRAS "SNAK" Y "KING".

TRAMITANTE: DIEGO BUSTILLOS BEINER - PHOEBUS DIANNE REGINA - GRELIS MARCANO - HENRY TORREALBA LEDESMA - MARIA FERNANDA ZAJIA - MARIA GABRIELA SANTANA - JOSE HENRIQUE D' APOLLO

**Insc. 2014-010391 del 30 DE JULIO DE 2014**

SOLICITADA POR: SHELBY GROUP INTERNATIONAL, INC., Domicilio: 1255 Schilling Blvd, W. Collierville, Tennessee, 38017 País: ESTADOS UNIDOS DE AMÉRICA

MAX

EN CLASE: 9

TRAMITANTE: TROCONIS PAREJO PAULA EMILIA - LINARES ALLOCA MARLIN ENEIDA - IVONNE GONCALVES DE SCHWARTZ

Insc. 2014-012868 del 05 DE SEPTIEMBRE DE 2014

NOMBRE DE LA MARCA: JTEKT

SOLICITADA POR: JTEKT CORPORATION Domicilio: 5-8 Minamisemba 3-c home, Chou-Ku, Osaka-Shi, Osaka País: JAPON

EN CLASE: 9

DESCRIPCIÓN DE ETIQUETA: LA MARCA QUE SE SOLICITA ESTÁ CONFORMADA POR EL



DISEÑO DE LAS LETRAS JTKET (TÉRMINO DE FANTASÍA SIN TRADUCCIÓN) LAS CUALES ESTÁN DISEÑADAS DE FORMA CARACTERÍSTICA EN LETRAS MAYÚSCULA Y DE COLOR NEGRO, APRECIÁNDOSE EN LA LETRA E QUE LA MISMA PRESENTA UN DISEÑO EN EL CENTRO DE COLOR ROJO. SE REIVINDICA EL CONJUNTO DESCRITO, LA EXACTITUD DE LOS COLORES DE ACUERDO CON FACSIMILES QUE SE ACOMPAÑAN.

TRAMITANTE: DE SOLA LANDER IRENE

Insc. 2014-015588 del 14 DE OCTUBRE DE 2014

SOLICITADA POR: ZOTT SE CO.KG Domicilio: Mertingen País: ALEMANIA

MONTE

EN CLASE: 29

TRAMITANTE: DANA RUTH BENTATA

Insc. 2014-015792 del 16 DE OCTUBRE DE 2014

NOMBRE DE LA MARCA: HENKEL

SOLICITADA POR: HENKEL AG & Co. KGaA Domicilio: Dusseldorf País: ALEMANIA



EN CLASE: 3

DESCRIPCIÓN DE ETIQUETA: "PERFUMERÍA, ACEITES ESENCIALES, ACEITES ESENCIALES PARA AROMATIZAR; PREPARADOS PARA PERFUMAR, TODOS LOS PRODUCTOS ANTERIORMENTE MENCIONADOS NO DEBE SER UTILIZADO POR LOS SERES HUMANOS O ANIMALES, COSMÉTICOS, JABONES, DENTÍFRICOS, LOCIONES PARA EL CABELLO, COSMÉTICO PARA EL CUIDADO DEL CABELLO Y PREPARACIONES PARA ESTILIZAR EL CABELLO, PREPARACIONES PARA TEÑIR Y ONDULADO PERMANENTE DEL CABELLO; AGENTES PARA NEUTRALUAR Y LIMPIAR EL AIRE AMBIENTAL; PREPARACIONES QUÍMICAS PARA LIMPIAR Y REFRESCAR EL AIRE AMBIENTAL. (PRODUCTOS NACIONALES Y/O EXTRANJEROS)O

TRAMITANTE: HERNANDEZ GRISANTI HUMBERTO - DANA RUTH BENTATA - LAURA K. RADA CHACON - BENTATA KAREL - BEYER, ANETTE M

Insc. 2014-016634 del 30 DE OCTUBRE DE 2014

SOLICITADA POR: ARRAY BIOPHARMA, INC Domicilio: 3200 WALNUT STREET, BOULDER, CO 80301 País: ESTADOS UNIDOS DE AMÉRICA

BALIMEK

EN CLASE: 5

TRAMITANTE: Jaime R. Ezagüi S.

Insc. 2014-017364 del 12 DE NOVIEMBRE DE 2014

NOMBRE DE LA MARCA: BEKO

SOLICITADA POR: ARÇELIK ANONIM SIRKETI Domicilio: Karaagaç Caddesi 2-6, 34445 Sütlüce, Beyoglu, Istanbul 34950 País: TURQUIA



EN CLASE: 8

DESCRIPCIÓN DE ETIQUETA: CONSISTE EN UN DISEÑO EN EL CUAL SE LEE "BEKO" (SIN TRADUCCIÓN) EN LA LETRAS MINÚSCULAS DE TRAZO GRUESO Y DE COLOR AZUL, EN LA PARTE INFERIOR DEL MISMO SE ENCUENTRA UN TRAZO GRUESO DE COLOR AZUL Y LIGERAMENTE INCLINADO. SE REIVINDICA EL CONJUNTO ANTERIORMENTE DESCRITO.

TRAMITANTE: TERRERO DE WECK VERONICA - MANUEL POLANCO FERNANDEZ - TERRERO PLANCHART MARIA ELENA - MARIA AUXILIADORA JURADO INFANTE

Insc. 2014-017737 del 18 DE NOVIEMBRE DE 2014**SOLICITADA POR:** RICHTER GEDEON NYRT Domicilio: Budapest País: HUNGRIA**RIGEVIDON****EN CLASE:** 5**TRAMITANTE:** HERNANDEZ GRISANTI HUMBERTO - DANA RUTH BENTATA - LAURA K. RADA CHACON - BENTATA KAREL - BEYER, ANETTE M**Insc. 2014-017879 del 19 DE NOVIEMBRE DE 2014****SOLICITADA POR:** GUSTAVO PAPARONI SANCHEZ Domicilio: Caracas, Distrito Capital País: VENEZUELA**PROVENZAL****EN CLASE:** 30**TRAMITANTE:** ENRIQUE JOSÉ CHEANG VERA**Insc. 2014-018870 del 01 DE DICIEMBRE DE 2014****SOLICITADA POR:** BAGO GROUP S.A. Domicilio: Calle Bernardo de Irigoyen 248, Ciudad de Buenos Aires País: ARGENTINA**HIPOLIXAN****EN CLASE:** 5**TRAMITANTE:** LEOPOLDO MARQUEZ LEFELD - LUIS ALEJANDRO HENRIQUEZ - ANNET ANGULO CELIS - EUBRYS ROJAS TORRES - RAFAEL ERNESTO ORTIN PEROZO - LUIS ALEJANDRO HENRIQUEZ DE SOLA - CARLOS VALEDON HURTADO**Insc. 2014-019110 del 04 DE DICIEMBRE DE 2014****SOLICITADA POR:** ALIMENTOS BERRIOS, ALBECA, C.A. Domicilio: Valencia, Estado Carabobo País: VENEZUELA**LE FRITE****EN CLASE:** 30**TRAMITANTE:** GISSELA MARGARITA SOLANO DE URRIETA - URRIETA DIAZ JOSE MANUEL - ALEXANDER JM URRIETA**Insc. 2014-019141 del 04 DE DICIEMBRE DE 2014****SOLICITADA POR:** ALIMENTOS BERRIOS, ALBECA, C.A. Domicilio: Valencia, Estado Carabobo País: VENEZUELA**MANYARE****EN CLASE:** 29**TRAMITANTE:** GISSELA MARGARITA SOLANO DE URRIETA - URRIETA DIAZ JOSE MANUEL - ALEXANDER JM URRIETA**Insc. 2014-019150 del 04 DE DICIEMBRE DE 2014****SOLICITADA POR:** ALIMENTOS BERRIOS, ALBECA, C.A. Domicilio: Valencia, Estado Carabobo País: VENEZUELA**UNTAPAN****EN CLASE:** 29**TRAMITANTE:** GISSELA MARGARITA SOLANO DE URRIETA - URRIETA DIAZ JOSE MANUEL - ALEXANDER JM URRIETA

Insc. 2014-019152 del 04 DE DICIEMBRE DE 2014

SOLICITADA POR: ALIMENTOS BERRIOS, ALBECA, C.A. Domicilio: Valencia, Estado Carabobo País: VENEZUELA

OLEOSOY**EN CLASE:** 30

TRAMITANTE: GISSELA MARGARITA SOLANO DE URRIETA - URRIETA DIAZ JOSE MANUEL - ALEXANDER JM URRIETA

Insc. 2014-019258 del 08 DE DICIEMBRE DE 2014

NOMBRE DE LA MARCA: SINTETICA

SOLICITADA POR: SINTETICA S.A. Domicilio: Mendrisio País: SUIZA

**EN CLASE:** 5

DESCRIPCIÓN DE ETIQUETA: LA ETIQUETA CONSISTE EN LA DENOMINACIÓN "SINTETICA" (PARTE DE NOMBRE DEL MANDANTE) ESCRITAS EN LETRAS ESTILIZADAS MAYÚSCULAS Y MINÚSCULAS DE COLOR NEGRO. EL FONDO DE LA ETIQUETA ES DE COLOR BLANCO. SE REIVINDICA EL CONJUNTO DESCRITO.

TRAMITANTE: BEYER, ANETTE M

Insc. 2014-020049 del 17 DE DICIEMBRE DE 2014

SOLICITADA POR: MEYER PRODUCTOS TERAPEUTICOS , S.A Domicilio: CALLE E ZONA INDUSTRIAL BOLEITA NORTE, CARACAS País: VENEZUELA

MEGACISTIN**EN CLASE:** 5

TRAMITANTE: CARIELLO PEREZ PAOLO VICENTE

Insc. 2014-020426 del 22 DE DICIEMBRE DE 2014

SOLICITADA POR: CHEVRON INTELLECTUAL PROPERTY LLC Domicilio: TRADEMARK & COPYRIGHT GROUP, 1400 SMITH ST., HOUSTON, TX 77002, ESTADOS UNIDOS DE AMERICA País: ESTADOS UNIDOS DE AMÉRICA

RENEWABLE ENERGY GROUP**EN CLASE:** 1

TRAMITANTE: LINARES ALLOCA MARLIN ENEIDA

Insc. 2015-002051 del 12 DE FEBRERO DE 2015

SOLICITADA POR: SANDISK LLC Domicilio: Milpitas, California País: ESTADOS UNIDOS DE AMÉRICA

CLOUDSPEED**EN CLASE:** 9

TRAMITANTE: MARIA ALEJANDRA CASTILLO GONZALEZ

Insc. 2015-011305 del 30 DE JULIO DE 2015

NOMBRE DE LA MARCA: SEAT

SOLICITADA POR: SEAT, S.A., Domicilio: Autovia A-2, KM 585, 08760 Martorell (Barcelona) País: ESPAÑA



EN CLASE: 4

DESCRIPCIÓN DE ETIQUETA: CONSISTE EN UNA ETIQUETA EN LA QUE SE LEE LA PALABRA INGLESA "SEAT" (ASIENTO; PARTE DEL NOMBRE DE LA COMPAÑÍA), EN LETRA DE MOLDE, EN LETRAS MAYÚSCULAS, DE BORDES REDONDEADOS Y TRAZO FINO EN COLOR NEGRO. SOBRE DICHA PALABRA SE OBSERVA UNA FIGURA ASIMÉTRICA QUE SEMEJA SER UNA LETRA "S", DE TRAZO GRUESO Y EN COLOR GRIS, DE BORDES SOMBREADOS, DICHA LETRA SE ENCUENTRA DIVIDIDA EN DOS PARTES IGUALES POR UNA DELGADA LÍNEA DIAGONAL DE COLOR BLANCO. SE REIVINDICAN LOS COLORES Y EL CONJUNTO ANTERIORMENTE DESCRITO.

TRAMITANTE: LINARES ALLOCA MARLIN ENEIDA

Insc. 2015-015500 del 23 DE OCTUBRE DE 2015

SOLICITADA POR: LABORATORIOS FC PHARMA, C.A. Domicilio: MAIQUETIA, VARGAS País: VENEZUELA

BACTRIGEL FC

EN CLASE: 3

TRAMITANTE: FRANKLIN HOET LINARES - ALONSO BRICEÑO DELFINA - MARIA MILAGROS NEBRED A - ALICIA MOLERO MORAN - PATRICIA HOET DE LIMBOURG - FERNANDO PELÁEZ-PIER - FRANCISCO CASTILLO

Insc. 2015-015729 del 27 DE OCTUBRE DE 2015

SOLICITADA POR: QUALITY IS OUR RECIPE, LLC Domicilio: Dublin, Ohio País: ESTADOS UNIDOS DE AMÉRICA

FROSTY

EN CLASE: 30

TRAMITANTE: TROCONIS PAREJO PAULA EMILIA - LINARES ALLOCA MARLIN ENEIDA - IVONNE GONCALVES DE SCHWARTZ

Insc. 2015-015730 del 27 DE OCTUBRE DE 2015

SOLICITADA POR: QUALITY IS OUR RECIPE, LLC Domicilio: Dublin, Ohio País: ESTADOS UNIDOS DE AMÉRICA

FROSTY

EN CLASE: 29

TRAMITANTE: LINARES ALLOCA MARLIN ENEIDA

Insc. 2015-015809 del 30 DE OCTUBRE DE 2015

SOLICITADA POR: DONG-A ST CO., LTD. Domicilio: SEUL País: COREA DEL SUR

SUGANON

EN CLASE: 5

TRAMITANTE: FRANKLIN HOET LINARES - ALONSO BRICEÑO DELFINA - MARIA MILAGROS NEBRED A - PATRICIA HOET DE LIMBOURG - ALICIA MOLERO MORAN - MATIAS PEREZ IRAZABAL - FERNANDO PELÁEZ-PIER

Insc. 2015-016212 del 06 DE NOVIEMBRE DE 2015

NOMBRE DE LA MARCA: JANSPO RT

SOLICITADA POR: JANSPO RT APPAREL CORP. Domicilio: 3411 Silverside Road, Wilmington, Delaware 19810. País: ESTADOS UNIDOS DE AMÉRICA



EN CLASE: 18

DESCRIPCIÓN DE ETIQUETA: SE DESCRIBE UNA ETIQUETA RECTANGULAR EN CUYO INTERIOR SE LEE LA PALABRA DE FANTASÍA "TRANSPORT", DISPUESTA EN FORMA HORIZONTAL, EN LETRAS MAYÚSCULAS Y UNIDAS ENTRE SÍ, CON DISEÑO ESPECIAL, CON LA PARTICULARIDAD DE QUE LA LETRA "S" ES DE MAYOR TAMAÑO QUE EL RESTO. SE REIVINDICA EL CONJUNTO DESCRITO CON INDEPENDENCIA DEL TAMAÑO, Y NO ASÍ LAS PALABRAS, LEYENDAS GENÉRICAS O DESCRIPTIVAS POR SEPARADO, TODO DE ACUERDO A LOS FACSIMILES QUE SE ACOMPAÑAN. NO SE REIVINDICAN LOS COLORES.

TRAMITANTE: MANUEL ANTONIO RODRIGUEZ - RICARDO ANTEQUERA PARILLI - ANTEQUERA H. RICARDO ALBERTO - ANTEQUERA H. RICARDO ENRIQUE - GALAVIS SUCRE CRISTINA - KAREN INCERA DE BILBAO

Insc. 2015-016485 del 11 DE NOVIEMBRE DE 2015

SOLICITADA POR: CLARIANT AG Domicilio: Muttentz País: SUIZA

GENAMIN

EN CLASE: 3

TRAMITANTE: ANETTE BEYER

Insc. 2015-016487 del 11 DE NOVIEMBRE DE 2015

SOLICITADA POR: CLARIANT AG Domicilio: Muttentz País: SUIZA

GENAMIN

EN CLASE: 3

TRAMITANTE: DANA RUTH BENTATA - JOSE JAVIER BRIZ - BENTATA KAREL - BEYER, ANETTE M

Insc. 2015-017725 del 02 DE DICIEMBRE DE 2015

SOLICITADA POR: Dr. Reddy's Laboratories Limited Domicilio: 8-2-337, Road No. 3, Banjara Hills, Hyderabad - 500034, Telangana País: INDIA

VERSAVO

EN CLASE: 5

TRAMITANTE: ENRIQUE JOSÉ CHEANG VERA - MARIANELLA MONTILLA RIOS - IRINA TERRA PORLEY

Insc. 2015-017919 del 04 DE DICIEMBRE DE 2015

SOLICITADA POR: SAROCHE BRANDING CORP, INC. Domicilio: PH ARIFA, PISO 8, OFICINA 8C, SANTA MARIA BUSINESS DISTRICT, CORREGIMIENTO JUAN DIAZ, PANAMA País: PANAMÁ

SAROCHE

EN CLASE: 33

TRAMITANTE: FRANKLIN HOET LINARES - ALONSO BRICEÑO DELFINA - FRANCISCO CASTILLO-GARCIA - MARIA MILAGROS NEBRED A - ALICIA MOLERO MORAN - PATRICIA HOET DE LIMBOURG - FERNANDO PELÁEZ-PIER

Insc. 2015-018097 del 08 DE DICIEMBRE DE 2015

NOMBRE DE LA MARCA: BUEN CONDUCTOR

SOLICITADA POR: VIVIR SEGUROS C.A Domicilio: REGISTRO MERCANTIL SEGUNDO DE LA CIRCUNSCRIPCIÓN JUDICIAL DEL DISTRITO FEDERAL Y EDO MIRANDA, FECHA 11 DE FEBRERO DE 2014, BAJO EL N° 64, TOMO 8-A-SDO País: VENEZUELA



EN CLASE: 16

DESCRIPCIÓN DE ETIQUETA: CONSISTE EN UN DISEÑO EN EL CUAL SE LEE: "BUEN" EN LETRAS MINÚSCULAS CON EXCEPCIÓN DE LA LETRA "B" QUE ESTÁ EN MAYÚSCULAS Y DE COLOR ANARANJADO. DE BAJO DEL MISMO SE LEE: "CONDUCTOR" EN LETRAS MINÚSCULAS CON EXCEPCIÓN DE LA LETRA "C" QUE ESTÁ EN MAYÚSCULAS Y DE COLOR AZUL. EN LA PARTE DERECHA DEL DISEÑO SE ENCUENTRA UNA FIGURA IRREGULAR QUE SEMEJA UNA INSIGNIA DE COLOR ANARANJADO Y AZUL. SE REIVINDICA EL CONJUNTO ANTERIORMENTE DESCRITO, INCLUYENDO LOS COLORES.

TRAMITANTE: MANUEL POLANCO FERNANDEZ

Insc. 2015-018113 del 08 DE DICIEMBRE DE 2015

NOMBRE DE LA MARCA: BUEN CONDUCTOR

SOLICITADA POR: VIVIR SEGUROS C.A Domicilio: REGISTRO MERCANTIL SEGUNDO DE LA CIRCUNSCRIPCIÓN JUDICIAL DEL DISTRITO FEDERAL Y EDO MIRANDA, FECHA 11 DE FEBRERO DE 2014, BAJO EL N° 64, TOMO 8-A-SDO País: VENEZUELA



EN CLASE: 16

DESCRIPCIÓN DE ETIQUETA: CONSISTE EN UN DISEÑO EN EL CUAL SE LEE: "BUEN" EN LETRAS MINÚSCULAS CON EXCEPCIÓN DE LA LETRA "B" QUE ESTÁ EN MAYÚSCULAS Y DE COLOR ANARANJADO. DE BAJO DEL MISMO SE LEE: "CONDUCTOR" EN LETRAS MINÚSCULAS CON EXCEPCIÓN DE LA LETRA "C" QUE ESTÁ EN MAYÚSCULAS Y DE COLOR AZUL. EN LA PARTE DERECHA DEL DISEÑO SE ENCUENTRA UNA FIGURA IRREGULAR QUE SEMEJA UNA INSIGNIA DE COLOR ANARANJADO Y AZUL. SE REIVINDICA EL CONJUNTO ANTERIORMENTE DESCRITO, INCLUYENDO LOS COLORES.

TRAMITANTE: TERRERO DE WECK VERONICA - MANUEL POLANCO FERNANDEZ - TERRERO PLANCHART MARIA ELENA - MARIA AUXILIADORA JURADO INFANTE

Insc. 2015-018465 del 15 DE DICIEMBRE DE 2015

SOLICITADA POR: CALVIN KLEIN TRADEMARK TRUST Domicilio: NEW YORK, NEW YORK País: ESTADOS UNIDOS DE AMÉRICA

CK2

EN CLASE: 3

TRAMITANTE: DANA RUTH BENTATA - JOSE JAVIER BRIZ - BENTATA KAREL - BEYER, ANETTE M

Insc. 2015-018517 del 16 DE DICIEMBRE DE 2015

SOLICITADA POR: BEIJING XIAOJU TECHNOLOGY CO., LTD. Domicilio: No. 2, North Section, 5F, Building 1, No. 9 Shangdi East Road Haidian District, Beijing País: CHINA



EN CLASE: 9

DESCRIPCIÓN DE ETIQUETA: CONSISTE LA MARCA EN LA REPRESENTACIÓN DE DOS CARACTERES CHINOS IDÉNTICOS CUYA TRANSLITERACIÓN SERÍA "DI DI" QUE SIGNIFICA "CAIDA CAIDA". LO ESENCIAL DE LA MARCA LO CONSTITUYE EL CONJUNTO DESCRITO, ESCRITA CON INDEPENDENCIA DE TAMAÑO.

TRAMITANTE: NILDA DE GONZALEZ - ARNALDO GONZALEZ ZAMBRANO

Insc. 2015-018518 del 16 DE DICIEMBRE DE 2015

SOLICITADA POR: BEIJING XIAOJU TECHNOLOGY CO., LTD. Domicilio: No. 2, North Section, 5F, Building 1, No. 9 Shangdi East Road Haidian District, Beijing País: CHINA

EN CLASE: 9

DESCRIPCIÓN DE ETIQUETA: CONSISTE LA MARCA EN LA REPRESENTACIÓN DE DOS CARACTERES CHINOS IDÉNTICOS CUYA TRANSLITERACIÓN SERÍA "DI DI" QUE SIGNIFICA "CAIDA CAIDA". LO ESENCIAL DE LA MARCA LO CONSTITUYE EL CONJUNTO DESCRITO, ESCRITA CON INDEPENDENCIA DE TAMAÑO.

TRAMITANTE: NILDA DE GONZALEZ - ARNALDO GONZALEZ ZAMBRANO

滴滴

Insc. 2015-018519 del 16 DE DICIEMBRE DE 2015

SOLICITADA POR: BEIJING XIAOJU TECHNOLOGY CO., LTD. Domicilio: No. 2, North Section, 5F, Building 1, No. 9 Shangdi East Road Haidian District, Beijing País: CHINA

EN CLASE: 9

DESCRIPCIÓN DE ETIQUETA: CONSISTE LA MARCA EN LA REPRESENTACIÓN DE DOS CARACTERES CHINOS IDÉNTICOS CUYA TRANSLITERACIÓN SERÍA "DI DI" QUE SIGNIFICA "CAIDA CAIDA". LO ESENCIAL DE LA MARCA LO CONSTITUYE EL CONJUNTO DESCRITO, ESCRITA CON INDEPENDENCIA DE TAMAÑO.

TRAMITANTE: NILDA DE GONZALEZ - ARNALDO GONZALEZ ZAMBRANO

滴滴

Insc. 2015-018520 del 16 DE DICIEMBRE DE 2015

SOLICITADA POR: BEIJING XIAOJU TECHNOLOGY CO., LTD. Domicilio: No. 2, North Section, 5F, Building 1, No. 9 Shangdi East Road Haidian District, Beijing País: CHINA

EN CLASE: 9

DESCRIPCIÓN DE ETIQUETA: CONSISTE LA MARCA EN LA REPRESENTACIÓN DE DOS CARACTERES CHINOS IDÉNTICOS CUYA TRANSLITERACIÓN SERÍA "DI DI" QUE SIGNIFICA "CAIDA CAIDA". LO ESENCIAL DE LA MARCA LO CONSTITUYE EL CONJUNTO DESCRITO, ESCRITA CON INDEPENDENCIA DE TAMAÑO.

TRAMITANTE: NILDA DE GONZALEZ - ARNALDO GONZALEZ ZAMBRANO

滴滴

Insc. 2015-018732 del 17 DE DICIEMBRE DE 2015

SOLICITADA POR: KARAON EXPORT S.A. Domicilio: Zona Libre de Colón País: PANAMÁ

WIFI

EN CLASE: 25

TRAMITANTE: SOLANGEL SALAZAR BRITO - ENRIQUE JOSÉ CHEANG VERA - MARIANELLA MONTILLA RIOS

Insc. 2015-018809 del 17 DE DICIEMBRE DE 2015

SOLICITADA POR: MOUSER ELECTRONICS, INC Domicilio: 1000 N. Main Street, Mansfield, Texas 76063. País: ESTADOS UNIDOS DE AMÉRICA

YOU DESIGN. WE DELIVER

EN CLASE: 9

TRAMITANTE: PHOEBUS DIANNE REGINA

Insc. 2015-018823 del 17 DE DICIEMBRE DE 2015

SOLICITADA POR: THE NIKKA WHISKY DISTILLING CO., LTD. Domicilio: 7-6 KUROKAWA-CHO, YOICHI-CHO , YOICHI-GUN, HOKKAIDO 046-0003 (JAPON) País: JAPON

EN CLASE: 33

DESCRIPCIÓN DE ETIQUETA: CONSISTE EN UNA ETIQUETA EN LA QUE SE OBSERVA LA PALABRA DE FANTASÍA JAPONESA ?TAKETSURU? ESCRITA EN LETRA JAPONESA (KANJI). SE REIVINDICA EL CONJUNTO ANTERIORMENTE DESCRITO EN BLANCO Y NEGRO

TRAMITANTE: TROCONIS PAREJO PAULA EMILIA - LINARES ALLOCA MARLIN ENEIDA - IVONNE GONCALVES DE SCHWARTZ

**Insc. 2015-018828 del 17 DE DICIEMBRE DE 2015**

SOLICITADA POR: THE NIKKA WHISKY DISTILLING CO., LTD. Domicilio: 7-6 KUROKAWA-CHO, YOICHI-CHO , YOICHI-GUN, HOKKAIDO 046-0003 (JAPON) País: JAPON

EN CLASE: 33

DESCRIPCIÓN DE ETIQUETA: CONSISTE EN UNA ETIQUETA EN LA QUE SE OBSERVA LA PALABRA DE FANTASÍA JAPONESA ?MIYAGIKYO? ESCRITA EN LETRA JAPONESA (KANJI). SE REIVINDICA EL CONJUNTO ANTERIORMENTE DESCRITO EN BLANCO Y LETRAS NEGRAS.

TRAMITANTE: TROCONIS PAREJO PAULA EMILIA - LINARES ALLOCA MARLIN ENEIDA - IVONNE GONCALVES DE SCHWARTZ

**Insc. 2015-019482 del 29 DE DICIEMBRE DE 2015**

SOLICITADA POR: APPLE INC. Domicilio: 1 Infinite Loop, Cupertino, California 95014 País: ESTADOS UNIDOS DE AMÉRICA

EN CLASE: 9

DESCRIPCIÓN DE ETIQUETA: LA MARCA DE APPLE ESTÁ CONFORMADA POR UN CÍRCULO CUYOS BORDES ESTÁN PRESENTADOS EN COLORES ROJOS, FUCSIA, AZUL, MORADO, DE FONDO GRIS CLARO, APRECIÁNDOSE EN EL CENTRO DEL MISMO UNA FIGURA QUE SEMEJA UNA NOTA MUSICAL EN LOS MISMOS COLORES.

TRAMITANTE: DE SOLA LANDER ARTURO - DE SOLA LANDER IRENE - QUINTERO PEREZ MARIA DEL ROSARIO - ROLF BECKER BECKER - RENE DE SOLA QUINTERO

**Insc. 2015-019483 del 29 DE DICIEMBRE DE 2015**

SOLICITADA POR: APPLE INC. Domicilio: 1 Infinite Loop, Cupertino, California 95014 País: ESTADOS UNIDOS DE AMÉRICA

EN CLASE: 9

DESCRIPCIÓN DE ETIQUETA: LA MARCA DE APPLE ESTÁ CONFORMADA POR UN CÍRCULO CUYOS BORDES ESTÁN PRESENTADOS EN COLORES ROJOS, FUCSIA, AZUL, MORADO, DE FONDO GRIS CLARO, APRECIÁNDOSE EN EL CENTRO DEL MISMO UNA FIGURA QUE SEMEJA



UNA NOTA MUSICAL EN LOS MISMOS COLORES.

TRAMITANTE: DE SOLA LANDER ARTURO - DE SOLA LANDER IRENE - QUINTERO PEREZ MARIA DEL ROSARIO - ROLF BECKER BECKER - RENE DE SOLA QUINTERO

Insc. 2015-019513 del 29 DE DICIEMBRE DE 2015

SOLICITADA POR: MINISTERIO INTERNACIONAL EL REY JESUS, INC. Domicilio: 14100 SW 144th Avenue, Miami, Florida 33186 País: ESTADOS UNIDOS DE AMÉRICA

**KING JESUS INTERNATIONAL
MINISTRY**

EN CLASE: 16

TRAMITANTE: CARLOS VALEDON HURTADO - LEOPOLDO MARQUEZ LEFELD - RAFAEL ERNESTO ORTIN PEROZO - LUIS ALEJANDRO HENRIQUEZ - ANNET ANGULO CELIS - ANGEL ALFONSO OJEDA GERMAN

Insc. 2016-000172 del 11 DE ENERO DE 2016

SOLICITADA POR: VICTORIA S SECRET STORES BRAND MANAGEMENT, LLC Domicilio: 4 Limited Parkway, Reynoldsburg, OH 43068, Estados Unidos de America. País: ESTADOS UNIDOS DE AMÉRICA

AQUA KISS

EN CLASE: 3

TRAMITANTE: PHOEBUS DIANNE REGINA

Insc. 2016-000185 del 11 DE ENERO DE 2016

SOLICITADA POR: INTERBASIC HOLDING S.R.L. Domicilio: Strada Settecamini 116, 63811 Sant'Elpidio A Mare, Fermo. País: ITALIA

**PRÊT-À-COUTURE DE
SCHIAPARELLI**

EN CLASE: 18

TRAMITANTE: MANUEL ANTONIO RODRIGUEZ - ANTEQUERA H. RICARDO ALBERTO - ANTEQUERA H. RICARDO ENRIQUE - MARIA ALEJANDRA CASTILLO GONZALEZ - MARIA R. RUGGIERO G.

Insc. 2016-000187 del 11 DE ENERO DE 2016

SOLICITADA POR: INTERBASIC HOLDING S.R.L. Domicilio: Strada Settecamini 116, 63811 Sant'Elpidio A Mare, Fermo. País: ITALIA

**PRÊT-À-COUTURE DE
SCHIAPARELLI**

EN CLASE: 25

TRAMITANTE: MANUEL ANTONIO RODRIGUEZ - ANTEQUERA H. RICARDO ALBERTO - ANTEQUERA H. RICARDO ENRIQUE - MARIA ALEJANDRA CASTILLO GONZALEZ - MARIA R. RUGGIERO G.

Insc. 2016-000188 del 11 DE ENERO DE 2016

SOLICITADA POR: INTERBASIC HOLDING S.R.L. Domicilio: Strada Settecamini 116, 63811 Sant'Elpidio A Mare, Fermo. País: ITALIA

**PRÊT-À-COUTURE DE
SCHIAPARELLI**

EN CLASE: 14

TRAMITANTE: MANUEL ANTONIO RODRIGUEZ - ANTEQUERA H. RICARDO ALBERTO - ANTEQUERA H. RICARDO ENRIQUE - MARIA ALEJANDRA CASTILLO GONZALEZ - MARIA R. RUGGIERO G.

Insc. 2016-000189 del 11 DE ENERO DE 2016

SOLICITADA POR: INTERBASIC HOLDING S.R.L. Domicilio: Strada Settecimini 116, 63811 Sant'Elpidio A Mare, Fermo. País: ITALIA

**PRÊT-À-COUTURE DE
SCHIAPARELLI**

EN CLASE: 14

TRAMITANTE: MANUEL ANTONIO RODRIGUEZ - ANTEQUERA H. RICARDO ALBERTO - ANTEQUERA H. RICARDO ENRIQUE - MARIA ALEJANDRA CASTILLO GONZALEZ - MARIA R. RUGGIERO G.

Insc. 2016-000750 del 27 DE ENERO DE 2016

NOMBRE DE LA MARCA: LG

SOLICITADA POR: LG CORP. Domicilio: 128, Yeoui-daero, Yeongdeungpo-gu, Seul, 150-721 País: COREA DEL SUR

EN CLASE: 3

DESCRIPCIÓN DE ETIQUETA: EL DISEÑO CONSISTE EN UNA FIGURA CIRCULAR DE COLOR NEGRO, EN CUYO CENTRO SE UBICA LA LETRA L EN COLOR BLANCO, MAYÚSCULA, TIPO MOLDE DE TRAZO FINO, EN EL CONTORNO INTERNO DEL CÍRCULO SE GRAFICA LA LETRA G TAMBIÉN DE COLOR BLANCO, DE TRAZO FINO Y EN EL LADO SUPERIOR IZQUIERDO ENTRE AMBAS LETRAS SE UBICA UN PEQUEÑO CÍRCULO BLANCO. AL LADO DERECHO DEL CÍRCULO DESCRITO SE UBICAN LAS LETRAS LG DE COLOR NEGRO, EN TRAZOS GRUESOS, EN LETRA TIPO MOLDE, AMBAS EN MAYÚSCULAS. SE REIVINDICA EL CONJUNTO DESCRITO.

TRAMITANTE: GABRIELA DELGADO GARCIA

**Insc. 2016-000751 del 27 DE ENERO DE 2016**

NOMBRE DE LA MARCA: LG

SOLICITADA POR: LG CORP. Domicilio: 128, Yeoui-daero, Yeongdeungpo-gu, Seul, 150-721 País: COREA DEL SUR

EN CLASE: 3

DESCRIPCIÓN DE ETIQUETA: EL DISEÑO CONSISTE EN UNA FIGURA CIRCULAR DE COLOR NEGRO, EN CUYO CENTRO SE UBICA LA LETRA L EN COLOR BLANCO, MAYÚSCULA, TIPO MOLDE DE TRAZO FINO, EN EL CONTORNO INTERNO DEL CÍRCULO SE GRAFICA LA LETRA G TAMBIÉN DE COLOR BLANCO, DE TRAZO FINO Y EN EL LADO SUPERIOR IZQUIERDO ENTRE AMBAS LETRAS SE UBICA UN PEQUEÑO CÍRCULO BLANCO. AL LADO DERECHO DEL CÍRCULO DESCRITO SE UBICAN LAS LETRAS LG DE COLOR NEGRO, EN TRAZOS GRUESOS, EN LETRA TIPO MOLDE, AMBAS EN MAYÚSCULAS. SE REIVINDICA EL CONJUNTO DESCRITO.

TRAMITANTE: GABRIELA DELGADO GARCIA

**Insc. 2016-001018 del 02 DE FEBRERO DE 2016**

NOMBRE DE LA MARCA: GELLY

SOLICITADA POR: CORPORACION DIARTIPEL, C.A. Domicilio: LA URBINA, CARACAS País: VENEZUELA

Gelly

EN CLASE: 3

DESCRIPCIÓN DE ETIQUETA: CONSISTE EN LA PALABRA GELLY DE FANTASÍA Y SIN TRADUCCIÓN, ESCRITA EN LETRAS DE COLOR AMARILLO TOSTADO Y DEL TIPO MOLDE MINÚSCULAS DE EXTREMOS ESTILIZADOS, DONDE LA LETRA INICIAL G ES DE MAYOR TAMAÑO Y POSEE SU TRAZO SUPERIOR ABIERTO Y EL INFERIOR CERRADO SOBRE SI MISMO AUNQUE SIN LLEGAR A UNIRSE. SE REIVINDICA EL CONJUNTO DESCRITO.

TRAMITANTE: GABRIELA DELGADO GARCIA

Insc. 2016-001053 del 03 DE FEBRERO DE 2016

SOLICITADA POR: ALCOHOLES Y AÑEJOS MONAGAS, C.A. Domicilio: Maturín, Estado Monagas
País: VENEZUELA

SANTA MARTA 104

EN CLASE: 33

TRAMITANTE: GONZALEZ ZAMBRANO ARNALDO A. - NILDA DE GONZALEZ

Insc. 2016-001173 del 04 DE FEBRERO DE 2016

SOLICITADA POR: Hero MotoCorp Ltd. Domicilio: 34, Community Centre, Basant Lok, Vasant Vihar, New Delhi 110 057 País: INDIA

PASSION PRO

EN CLASE: 12

TRAMITANTE: ENRIQUE JOSÉ CHEANG VERA

Insc. 2016-001211 del 04 DE FEBRERO DE 2016

SOLICITADA POR: Hero MotoCorp Ltd. Domicilio: 34, Community Centre, Basant Lok, Vasant Vihar, New Delhi 110 057 País: INDIA

ECO DELUXE

EN CLASE: 12

TRAMITANTE: ENRIQUE JOSÉ CHEANG VERA

Insc. 2016-001212 del 04 DE FEBRERO DE 2016

SOLICITADA POR: Hero MotoCorp Ltd. Domicilio: 34, Community Centre, Basant Lok, Vasant Vihar, New Delhi 110 057 País: INDIA

ECO DELUXE

EN CLASE: 12

TRAMITANTE: ENRIQUE JOSÉ CHEANG VERA

Insc. 2016-001335 del 05 DE FEBRERO DE 2016

SOLICITADA POR: Hero MotoCorp Ltd. Domicilio: 34, Community Centre, Basant Lok, Vasant Vihar, New Delhi 110 057 País: INDIA

MAESTRO

EN CLASE: 12

TRAMITANTE: ENRIQUE JOSÉ CHEANG VERA

Insc. 2016-002463 del 24 DE FEBRERO DE 2016

NOMBRE DE LA MARCA: A

SOLICITADA POR: AGROINSUMOS IBEROAMERICANOS B.V. Domicilio: ANTILLAS NEERLANDESAS País: ANTILLAS HOLANDESAS



EN CLASE: 31

DESCRIPCIÓN DE ETIQUETA: EL SIGNO SOLICITADO CONSISTE EN UN DISEÑO CONFORMADO POR LOS SIGUIENTES ELEMENTOS: SE APRECIA UN ELEMENTO FIGURATIVO COMPUESTO POR UNA LETRA A ESTILIZADA, DIVIDIDA VERTICALMENTE EN COLORES VERDE (IZQUIERDA) Y NARANJA (DERECHA), CON UNA FIGURA DE UNA ESTRELLA O FLOR BLANCA EN SU CENTRO. SE REIVINDICA EL SIGNO EN SU CONJUNTO, ASÍ COMO TAMBIÉN LOS COLORES Y NO LOS TÉRMINOS O ELEMENTOS DE FORMA AISLADA O INDIVIDUALMENTE QUE RESULTEN GENÉRICOS O DESCRIPTIVOS

TRAMITANTE: RAFAEL GUANCHE - POSADA SESSAREGO ALVARO JUAN - REYES FEO MARIA EUGENIA - MARIA DE LOS ANGELES CELIS - FEDERICA CASTRO - MARIA LIMA PINO - RAFAEL LUNA OSILIA - MARIA ALEXANDRA MATAS LIMA

Insc. 2016-002464 del 24 DE FEBRERO DE 2016

NOMBRE DE LA MARCA: A

SOLICITADA POR: AGROINSUMOS IBEROAMERICANOS B.V. Domicilio: ANTILLAS NEERLANDESAS País: ANTILLAS HOLANDESAS

EN CLASE: 1

DESCRIPCIÓN DE ETIQUETA: EL SIGNO SOLICITADO CONSISTE EN UN DISEÑO CONFORMADO POR LOS SIGUIENTES ELEMENTOS: SE APRECIA UN ELEMENTO FIGURATIVO COMPUESTO POR UNA LETRA A ESTILIZADA, DIVIDIDA VERTICALMENTE EN COLORES VERDE (IZQUIERDA) Y NARANJA (DERECHA), CON UNA FIGURA DE UNA ESTRELLA O FLOR BLANCA EN SU CENTRO. SE REIVINDICA EL SIGNO EN SU CONJUNTO, ASÍ COMO TAMBIÉN LOS COLORES Y NO LOS TÉRMINOS O ELEMENTOS DE FORMA AISLADA O INDIVIDUALMENTE QUE RESULTEN GENÉRICOS O DESCRIPTIVOS

TRAMITANTE: RAFAEL GUANCHE - POSADA SESSAREGO ALVARO JUAN - REYES FEO MARIA EUGENIA - MARIA DE LOS ANGELES CELIS - FEDERICA CASTRO - MARIA LIMA PINO - RAFAEL LUNA OSILIA - MARIA ALEXANDRA MATAS LIMA



Insc. 2016-002466 del 24 DE FEBRERO DE 2016

NOMBRE DE LA MARCA: A

SOLICITADA POR: AGROINSUMOS IBEROAMERICANOS B.V. Domicilio: ANTILLAS NEERLANDESAS País: ANTILLAS HOLANDESAS

EN CLASE: 1

DESCRIPCIÓN DE ETIQUETA: EL SIGNO SOLICITADO CONSISTE EN UN DISEÑO CONFORMADO POR LOS SIGUIENTES ELEMENTOS: SE APRECIA UN ELEMENTO FIGURATIVO COMPUESTO POR UNA LETRA A ESTILIZADA, DIVIDIDA VERTICALMENTE EN COLORES VERDE (IZQUIERDA) Y NARANJA (DERECHA), CON UNA FIGURA DE UNA ESTRELLA O FLOR BLANCA EN SU CENTRO. SE REIVINDICA EL SIGNO EN SU CONJUNTO, ASÍ COMO TAMBIÉN LOS COLORES Y NO LOS TÉRMINOS O ELEMENTOS DE FORMA AISLADA O INDIVIDUALMENTE QUE RESULTEN GENÉRICOS O DESCRIPTIVOS

TRAMITANTE: RAFAEL GUANCHE - POSADA SESSAREGO ALVARO JUAN - REYES FEO MARIA EUGENIA - MARIA DE LOS ANGELES CELIS - FEDERICA CASTRO - MARIA LIMA PINO - RAFAEL LUNA OSILIA - MARIA ALEXANDRA MATAS LIMA



Insc. 2016-006814 del 17 DE MAYO DE 2016

SOLICITADA POR: NIKE INNOVATE C.V. Domicilio: BEAVERTON, OREGON, ESTADOS UNIDOS DE AMERICA País: ESTADOS UNIDOS DE AMÉRICA

AF1

EN CLASE: 25

TRAMITANTE: TERRERO DE WECK VERONICA - MANUEL POLANCO FERNANDEZ - TERRERO PLANCHART MARIA ELENA - MARIA AUXILIADORA JURADO INFANTE

Insc. 2016-006927 del 17 DE MAYO DE 2016

SOLICITADA POR: LA SENZA INTERNATIONAL CANADA, LLC Domicilio: CALIFORNIA País: ESTADOS UNIDOS DE AMÉRICA

PRETTY SEXY

EN CLASE: 3

TRAMITANTE: PHOEBUS DIANNE REGINA - GRELLIS MARCANO - HENRY TORREALBA LEDESMA - MARIA FERNANDA ZAJIA - MARIA GABRIELA SANTANA - JOSE HENRIQUE D' APOLLO

Insc. 2016-007198 del 23 DE MAYO DE 2016

SOLICITADA POR: FRANCISCO GONZALEZ YANEZ Domicilio: CARACAS, DISTRITO CAPITAL País: VENEZUELA

CUBAGUA 1498

EN CLASE: 33

TRAMITANTE: GABRIELA DELGADO GARCIA

Insc. 2016-007275 del 24 DE MAYO DE 2016

NOMBRE DE LA MARCA: FC PHARMA LABORATORIOS

SOLICITADA POR: LABORATORIOS FC PHARMA, C.A. Domicilio: MAIQUETIA, VARGAS País: VENEZUELA

EN CLASE: 3

DESCRIPCIÓN DE ETIQUETA: CONSISTE EN UNA ETIQUETA EN LA CUAL SE OBSERVAN ESCRITAS LAS PALABRAS "FC PHARMA LABORATORIOS" (PARTE DEL NOMBRE DE MI MANDANTE), EN FORMA CARACTERÍSTICA Y FANTASIOSA, UNA ENCIMA DE LAS OTRAS. LA PALABRA "FC" PRESENTA UN TAMAÑO MAYOR A LAS OTRAS MARCAS, EN TRAZO GRUESO DE COLOR NEGRO. LA PALABRA "PHARMA" ESTÁ ESCRITA EN LETRAS GRANDES, DE TRAZO SEMI GRUESO DE COLOR NEGRO, MIENTRAS QUE LA PALABRA "LABORATORIOS" ESTÁ ESCRITA DENTRO DE UNA FRANJA ANCHA Y RECTA DE COLOR VERDE, EN LETRAS GRANDES DE TRAZO SEMI GRUESO DE COLOR NEGRO. AL LADO IZQUIERDO DE LAS PALABRAS CITADAS, SE VE UNA FIGURA FANTASIOSA GRANDE, COMPUESTA POR UNA FIGURA CIRCULAR LA CUAL NO LLEGA A CERRARSE EN SU LADO SUPERIOR DERECHO, DONDE TERMINA EN FORMA PUNTIAGUDA, EL BORDE DE ESTA FIGURA ES GRUESO, DE COLOR VERDE CON PARTES EN DEGRADÉ. DEL LADO INFERIOR IZQUIERDO SALE UNA FIGURA FANTASIOSA, COMPUESTA POR DOS FRANJAS SEMI ONDULADAS ASCENDENTES HACIA EL LADO DERECHO, DE COLOR GRIS CON PARTES EN DEGRADÉ, LAS CUALES SE INCLINAN UN POCO HACIA ESE LADO, UNIÉNDOSE LA PUNTA SUPERIOR DE LA FRANJA DE MAYOR TAMAÑO A LA PUNTA SUPERIOR IZQUIERDA DEL BORDE DE LA FIGURA CIRCULAR DESCRITA. SE REIVINDICA EL CONJUNTO DESCRITO, A EXCEPCIÓN DE LAS LEYENDAS QUE SE INDIQUEN.

TRAMITANTE: FRANKLIN HOET LINARES - ALONSO BRICEÑO DELFINA - MARIA MILAGROS NEBREDA - ALICIA MOLERO MORAN - PATRICIA HOET DE LIMBOURG - FERNANDO PELÁEZ-PIER - FRANCISCO CASTILLO



Insc. 2016-007537 del 30 DE MAYO DE 2016**NOMBRE DE LA MARCA:** BREELIB**SOLICITADA POR:** Bayer Intellectual Property GmbH Domicilio: ALFRED-NOBEL-STRASSE.50,40789

MONHEIM AM RHEIN, ALEMANIA País: ALEMANIA

EN CLASE: 5

DESCRIPCIÓN DE ETIQUETA: CONSISTE EN UNA ETIQUETA DE FONDO BLANCO EN LA CUAL SE OBSERVA ESCRITA LA PALABRA "BREELIB" (PALABRA DE FANTASÍA), EN FORMA CARACTERÍSTICA Y FANTASIOSA, EN LETRAS GRANDES, DE TRAZO GRUESO, DE COLOR NEGRO, ESTANDO ESCRITA LA LETRA "B" EN TAMAÑO GRANDE, CON UNA FORMACIÓN REDONDEADA EN EL LADO DERECHO Y PRESENTANDO EL LADO SUPERIOR DE LA LETRA UN TAMAÑO MENOR AL QUE PRESENTA EL LADO INFERIOR, ASÍ COMO EL LADO CENTRAL SE FORMA POR DOS FRANJAS RECTAS PARALELAS. SE REIVINDICA EL CONJUNTO DESCRITO CON SUS COLORES.

TRAMITANTE: FRANKLIN HOET LINARES - ALONSO BRICEÑO DELFINA - MARIA MILAGROS NEBRED A - ALICIA MOLERO MORAN - PATRICIA HOET DE LIMBOURG - FERNANDO PELÁEZ-PIER - FRANCISCO CASTILLO

Insc. 2016-007725 del 31 DE MAYO DE 2016**SOLICITADA POR:** SOCIEDAD MERCANTIL LA VICTORIA, C.A, Domicilio: Barquisimeto - Estado Lara

País: VENEZUELA

CETRONIC

EN CLASE: 9**TRAMITANTE:** MAGDALY JOSEFINA SANCHEZ ARANGUREN**Insc. 2016-007726 del 31 DE MAYO DE 2016****SOLICITADA POR:** SOCIEDAD MERCANTIL LA VICTORIA, C.A, Domicilio: Barquisimeto - Estado Lara

País: VENEZUELA

CETRONIC

EN CLASE: 7**TRAMITANTE:** MAGDALY JOSEFINA SANCHEZ ARANGUREN**Insc. 2016-007974 del 06 DE JUNIO DE 2016****SOLICITADA POR:** JUAN CRISTOBAL CORONIL MONTIEL Domicilio: Caracas País: VENEZUELA

PANA

EN CLASE: 9**TRAMITANTE:** RAFAEL ERNESTO ORTIN PEROZO**Insc. 2016-008822 del 16 DE JUNIO DE 2016****SOLICITADA POR:** ALIMENTOS MUNCHY, C.A. Domicilio: CARACAS, DISTRITO CAPITAL. País:

VENEZUELA

FRESKIPAPA

EN CLASE: 29

TRAMITANTE: MOREAU AYMARD JACQUELINE J. - ISABEL MANRIQUE ROJAS - GONZALEZ BENOIT ANA CAROLINA

Insc. 2016-008823 del 16 DE JUNIO DE 2016

SOLICITADA POR: ALIMENTOS MUNCHY, C.A. Domicilio: CARACAS, DISTRITO CAPITAL. País: VENEZUELA

FRESKI PAPA**EN CLASE:** 29

TRAMITANTE: MOREAU AYMARD JACQUELINE J. - ISABEL MANRIQUE ROJAS - GONZALEZ BENOIT ANA CAROLINA

Insc. 2016-008824 del 16 DE JUNIO DE 2016

NOMBRE DE LA MARCA: FRESKI PAPA

SOLICITADA POR: ALIMENTOS MUNCHY, C.A. Domicilio: CARACAS, DISTRITO CAPITAL. País: VENEZUELA

EN CLASE: 29

DESCRIPCIÓN DE ETIQUETA: EN LA ETIQUETA SE EVIDENCIA COMO ELEMENTO PRINCIPAL EL CONJUNTO DENOMINATIVO "FRESKI PAPA" A DOS NIVELES; EN EL PRIMER NIVEL SE ENCUENTRA LA PALABRA "FRESKI", Y EN EL SEGUNDO NIVEL LA PALABRA "PAPA". LAS DOS PALABRAS SE ENCUENTRAN EN LETRAS DE COLOR ROJO, GRANDES, GRUESAS, CURSIVAS Y EN MINÚSCULAS, SALVO LAS PRIMERAS LETRAS DE CADA PALABRA, "F" Y "P", RESPECTIVAMENTE, QUE SE ENCUENTRAN EN MAYÚSCULAS. ASIMISMO, LA PALABRA "PAPA" DEL CONJUNTO DENOMINATIVO ANTES DESCRITO SE ENCUENTRA SUBRAYADO POR UNA LÍNEA GRUESA DE COLOR ROJO. DICHS ELEMENTOS SE ENCUENTRAN SOBRE UN FONDO DE COLOR BLANCO. SE REIVINDICA EL CONJUNTO ANTERIORMENTE DESCRITO Y LA COMBINACIÓN DE COLORES SEGÚN SE DESCRIBE. NO REIVINDICANDO LOS TÉRMINOS DE CARÁCTER GENÉRICO Y/O DESCRIPTIVO, EN EL PRESENTE CASO EL TÉRMINO "PAPA". LA DESCRIPCIÓN DE COLORES SE HA HECHO EN CUMPLIMIENTO AL AVISO OFICIAL S/N EMANADO DEL REGISTRO DE LA PROPIEDAD INTELECTUAL FECHADO 18 DE NOVIEMBRE DE 1996.

TRAMITANTE: MOREAU AYMARD JACQUELINE J. - ISABEL MANRIQUE ROJAS - GONZALEZ BENOIT ANA CAROLINA

**Insc. 2016-009390 del 28 DE JUNIO DE 2016**

SOLICITADA POR: THE CHEMOURS COMPANY FC, LLC Domicilio: 1007 Market Street, Wilmington, Delaware 19899, Estados Unidos de América País: ESTADOS UNIDOS DE AMÉRICA

FREON**EN CLASE:** 1

TRAMITANTE: LAURA K. RADA CHACON - PHOEBUS DIANNE REGINA - MARIA FERNANDA ZAJIA - JOSE HENRIQUE D' APOLLO

Insc. 2016-009811 del 06 DE JULIO DE 2016

SOLICITADA POR: LA SENZA INTERNATIONAL CANADA, LLC Domicilio: CALIFORNIA País: ESTADOS UNIDOS DE AMÉRICA

RED HOT SEXY**EN CLASE:** 3

TRAMITANTE: PHOEBUS DIANNE REGINA - GRELLIS MARCANO - HENRY TORREALBA LEDESMA - MARIA FERNANDA ZAJIA - MARIA GABRIELA SANTANA - JOSE HENRIQUE D' APOLLO

Insc. 2016-010045 del 11 DE JULIO DE 2016**NOMBRE DE LA MARCA:** NOVOSTIL**SOLICITADA POR:** NOVOSTIL, C.A. Domicilio: Las Tejerías, Edo. Aragua País: VENEZUELA**EN CLASE:** 20

DESCRIPCIÓN DE ETIQUETA: CONSISTE EN LA PALABRA NOVOSTIL (PARTE DEL NOMBRE DE LA PETICIONARIA) ESCRITA EN LETRAS DE IMPRENTA MINÚSCULAS DE COLOR GRIS, DONDE LA SEGUNDA LETRA O ES DE COLOR AZUL CLARO Y ESTA INTERCEPTADA DIAGONALMENTE POR UN SEGMENTO DE COLOR AZUL CLARO, EL CUAL ASCIENDE DE IZQUIERDA A DERECHA, SOBRESALE DE DICHA LETRA Y POSEE EN SU CENTRO Y SUS EXTREMOS PROMINENCIAS REDONDEADAS DEL MISMO. SE REIVINDICA EL CONJUNTO DESCRITO.

TRAMITANTE: GABRIELA DELGADO GARCIA**Insc. 2016-010318 del 14 DE JULIO DE 2016****NOMBRE DE LA MARCA:** MOKACCI O

SOLICITADA POR: INVERSIONES YESFAN, C.A. Domicilio: Avenida Carlos Sanda, Torre H, Piso 4, Oficina 4, Urbanización El Viñedo, Valencia, Estado Carabobo País: VENEZUELA

**EN CLASE:** 25

DESCRIPCIÓN DE ETIQUETA: CONSISTE EN LA PALABRA MOKACCINO ESCRITA EN TRAZOS DELGADOS DE COLOR NEGRO QUE PRESENTAN LA CARACTERÍSTICA DE QUE SE PROYECTAN HACIA ARRIBA, MÁS ALTAS QUE EL PROMEDIO NORMAL DE LAS PALABRAS, ADICIONALMENTE QUEDA UN ESPACIO VACÍO DONDE DEBERÍA DE IR LA LETRA N ES DECIR SE LEE MOKACCIO Y NO MOKACCINO. TODO ESTO ENCERRADO DENTRO DE UN CUADRADO DE FONDO BLANCO, NO SE REIVINDICAN LAS PALABRAS QUE PUDIERAN RESULTAR GENÉRICAS O DESCRIPTIVAS MÁS SI SE REIVINDICAN LOS COLORES.

TRAMITANTE: GERARDO, FRANCESCHI**Insc. 2017-003517 del 24 DE FEBRERO DE 2017**

SOLICITADA POR: INVERSIONES ABSALON 0819, C.A. Domicilio: CARACAS - DTTO. CAPITAL País: VENEZUELA

MIA**EN CLASE:** 25**TRAMITANTE:** NOHEMA GOMEZ RODRIGUEZ**Insc. 2017-004157 del 07 DE MARZO DE 2017****NOMBRE DE LA MARCA:** AMIS

SOLICITADA POR: Medacta International SA Domicilio: Strada Regina CH-6874, Castel San Pietro País: SUIZA

**EN CLASE:** 10

DESCRIPCIÓN DE ETIQUETA: SE DESCRIBE UNA ETIQUETA EN CUYO INTERIOR SE LEE LA PALABRA DE FANTASÍA 'AMIS', DISPUESTA EN FORMA HORIZONTAL, EN LETRAS GRANDES Y EN MAYÚSCULAS; LA LETRA 'M' ESTÁ REPRESENTADA POR DOS FIGURAS TRIANGULARES

UNIDAS, LIGERAMENTE INCLINADA. TODO LO DESCRITO EN COLOR NEGRO. SE REIVINDICA EL CONJUNTO DESCRITO CON INDEPENDENCIA DEL TAMAÑO, Y NO ASÍ LAS PALABRAS, LEYENDAS GENÉRICAS O DESCRIPTIVAS POR SEPARADO, TODO DE ACUERDO A LOS FACSIMILES QUE SE ACOMPAÑAN. SE REIVINDICAN LOS COLORES DESCRITOS.

TRAMITANTE: MANUEL ANTONIO RODRIGUEZ - ANTEQUERA H. RICARDO ALBERTO - ANTEQUERA H. RICARDO ENRIQUE - MARIA ALEJANDRA CASTILLO GONZALEZ - MARIA R. RUGGIERO G. - DAYANA RODRIGUEZ BENITEZ - DINORA GARCIA TORREALBA

Insc. 2017-004726 del 15 DE MARZO DE 2017

NOMBRE DE LA MARCA: V

SOLICITADA POR: VESTIER INTIMO CA Domicilio: Centro Comercial Cima. PB. Barinas. Estado Barinas País: VENEZUELA

EN CLASE: 25

DESCRIPCIÓN DE ETIQUETA: LA MARCA ESTÁ CONSTITUIDA POR UN ISOTIPO EN UN FONDO BLANCO, EL CUAL ESTA VISIBLEMENTE REPRESENTADO POR EL CARÁCTER TIPOGRÁFICO V PERTENECIENTE A LA TIPOGRAFÍA TRAJAN PRO, DICHA LETRA EN MAYÚSCULA DE TRAZO FINO DE COLOR NEGRO, A SU VEZ ACOMPAÑADA POR LO QUE SEMEJA LAS FINAS RAMIFICACIONES DE UNA PLANTA Y SUS HOJAS DE TRAZO FINO DE COLOR NEGRO QUE EN SU CONJUNTO HACEN ALUSIÓN A LA FORMA DE UNA CORAZÓN DE TRAZO FINO DE COLOR NEGRO, COMPLEMENTANDO ASÍ LAS REPRESENTACIÓN DE LA MARCA. SE REIVINDICA EL DISEÑO SOLICITADO EN SU CONJUNTO CON LOS COLORES ESCRITO

TRAMITANTE: CASTRO DE LOS SANTOS CARLOS OSWALDO



Insc. 2017-010164 del 21 DE JUNIO DE 2017

SOLICITADA POR: ZUKATI CASA DE REPRESENTACIÓN, C.A. Domicilio: Urb. Boleita, Mun. Sucre, Estado Miranda. País: VENEZUELA

EN CLASE: 5

TRAMITANTE: LINARES ROA, LISSETTE YAJAIRA

OPI

Insc. 2017-011135 del 03 DE JULIO DE 2017

SOLICITADA POR: GPI.CA. Domicilio: calle 105 av. cedeño, N° civicio 101-45 entre av. Diaz Moreno y Montes de Oca local N° L 3 sector centro Valencia País: VENEZUELA

EN CLASE: 25

TRAMITANTE: SANTIAGO ANTONIO NAOUN DIAZ

TENTACION

Insc. 2017-013292 del 11 DE AGOSTO DE 2017

NOMBRE DE LA MARCA: P PRIMERA

SOLICITADA POR: AMOREPACIFIC CORPORATION Domicilio: Seoul País: COREA DEL SUR

EN CLASE: 3

DESCRIPCIÓN DE ETIQUETA: LA ETIQUETA QUE SE PRESENTA A CONTINUACIÓN CONSISTE EN UNA FIGURA CIRCULAR QUE MUESTRA DOS BORDES EQUIDISTANTES EN COLOR GRIS OSCURO, DE TRAZO MÁS GRUESO EL DEL LADO EXTERNO, DIBUJADOS SOBRE UN FONDO DE COLOR CREMA, EN CUYO INTERIOR SE OBSERVA LA DENOMINACIÓN 'P PRIMERA' ESCRITA EN



LETRAS MINÚSCULAS DE COLOR GRIS OSCURO, CON LA PARTICULARIDAD QUE LA LETRA 'P' SE MUESTRA DE MAYOR TAMAÑO, DIBUJADA CON TRAZO GRUESO, DELINEADA EN COLOR GRIS CLARO Y A SU ALREDEDOR SE OBSERVA ENTRELAZADA UNA PLANTA DE TALLO LARGO, DELGADO Y NUDOSO CON TERMINACIONES ENROSCADAS, CON HOJAS DE DIFERENTES TAMAÑOS, ACORAZONADAS, EN DISTINTAS TONALIDADES DE COLOR BEIGE, MARRÓN Y VERDOSO, ACOMPAÑADAS POR HOJAS ASIMÉTRICAS Y DOS FLORES BLANCAS CON PISTILOS MARRONES EN LA PARTE SUPERIOR Y DERECHA DE LA ETIQUETA, SEMEJANTE A UNA ENREDADERA. EL FONDO DE LA ETIQUETA ES DE COLOR CREMA. SE REIVINDICA EL CONJUNTO ANTES DESCRITO.

TRAMITANTE: BEYER, ANETTE M

Insc. 2017-014911 del 04 DE SEPTIEMBRE DE 2017

NOMBRE DE LA MARCA: OFFICIAL SOURCE OF AMERICAN AIRLINES DATA

SOLICITADA POR: AMERICAN AIRLINES, INC. Domicilio: FORT WORTH, TEXAS. País: ESTADOS UNIDOS DE AMÉRICA

EN CLASE: 9

DESCRIPCIÓN DE ETIQUETA: CONSISTE EN UN DISEÑO EN EL CUAL SE LEE 'OFFICIAL SOURCE OF AMERICAN AIRLINES DATA' (FUENTE OFICIAL DE DATOS DE AEROLÍNEAS AMERICANAS) EN LETRAS MAYÚSCULAS Y DE COLOR GRIS; CON LA PARTICULARIDAD QUE EL TEXTO ESTÁ DISTRIBUIDO EN TRES NIVELES, JUSTIFICADOS AL CENTRO. EN EL NIVEL SUPERIOR SE OBSERVA 'OFFICIAL SOURCE OF' EN LETRAS DE COLOR GRIS CLARO. EN EL SEGUNDO NIVEL SE PRESENTA 'AMERICAN AIRLINES' EN LETRAS DE COLOR GRIS OSCURO; CON LA PARTICULARIDAD ESTAS SON LAS DE MAYOR TAMAÑO EN COMPARACIÓN CON LAS LETRAS DE LOS OTROS DOS NIVELES. EN EL NIVEL TERCER NIVEL SE LEE 'DATA', EN LETRAS DE COLOR Y TAMAÑO IGUALES A LAS DEL PRIMER NIVEL. AL LADO IZQUIERDO DEL TEXTO SE PRESENTA UN DISEÑO EN EL CUAL SE APRECIA UNA FIGURA CIRCULAR. LA FIGURA ESTÁ COMPUESTAS POR DOS TRAZOS CIRCULARES DE COLOR GRIS; SIENDO EL MÁS EXTERNO UN TRAZO GRUESO, DE COLOR GRIS CARBÓN, DE FORMA REGULAR SU CARA INTERNA Y FORMA ONDULADA LA CARA EXTERNA; EL SEGUNDO TRAZO (MÁS INTERNO) ES FINO, DE COLOR GRIS PLATEADO Y DE FORMA REGULAR. EN LA PARTE CENTRAL-INTERNA DE LA FIGURA SE OBSERVA UN TRAZO DIAGONAL GRUESO, EL CUAL ES MÁS FINO EN SU PARTE SUPERIOR-IZQUIERDA, EN COLOR GRIS MEDIO OSCURO Y SOMBRAS GRIS OSCURO. EN LA PARTE CENTRAL DEL TRAZO DIAGONAL SE OBSERVA UNA FIGURA DE FANTASÍA QUE SEMEJA LA CABEZA ESTILIZADA DE UN ÁGUILA, EN COLOR BLANCO Y DETALLES EN COLOR GRIS PLATEADO; CON LA PARTICULARIDAD QUE JUSTO DEBAJO DE LA CABEZA DE ÁGUILA, EL TRAZO DIAGONAL PRESENTA UNA SOMBRA GRIS OSCURO, PARA DAR SENSACIÓN DE SOBRE RELIEVE. SE REIVINDICA EL CONJUNTO ANTERIORMENTE DESCRITO Y LOS COLORES ANTES MENCIONADOS. NO SE REIVINDICA POR SEPARADO LOS TÉRMINOS GENÉRICOS Y/O ALUSIVOS AL PRODUCTO/SERVICIO, TALES COMO 'DATA', PERO SI EN SU CONJUNTO Y SEGÚN LO DISPUESTO EN LA IMAGEN

TRAMITANTE: TERRERO DE WECK VERONICA - MANUEL POLANCO FERNANDEZ - TERRERO PLANCHART MARIA ELENA - MARIA AUXILIADORA JURADO INFANTE



Insc. 2017-015555 del 13 DE SEPTIEMBRE DE 2017

NOMBRE DE LA MARCA: AVELINA GOLDEN BAR

SOLICITADA POR: INDUSTRIA Y PROCESADORA DE CEREALES INPROCECA C.A. Domicilio: Parcela 11 y 12 Urb. El Ingenio Guatire, Estado Miranda País: VENEZUELA



EN CLASE: 30

DESCRIPCIÓN DE ETIQUETA: CONSISTE EN EL DISEÑO DE LA PALABRAS: AVELINA ESCRITA EN FORMA Y LETRA CARACTERÍSTICA EN COLOR AMARILLO, SE DESTACA QUE EL PUNTO DE ESTA PALABRA ASEMEJA A UNA ESPIGA DEL MISMO COLOR DE LAS LETRAS. Y DEBAJO DE ESTA SE LEE LA PALABRA GOLDEN BAR (BARRA DORADA), EN COLOR MARRÓN OSCURO, OTRO TIPO DE LETRA CARACTERÍSTICO Y DE MENOR TAMAÑO. SE REIVINDICA EL CONJUNTO DESCRITO, FORMA DE LETRA Y COLORES. NO SE REINVINDICAN LOS TERMINOS DE CARACTER GENERICOS, DESCRIPTIVOS Y/O DE USO COMÚN.

TRAMITANTE: DANNI YANEZ GOMEZ

Insc. 2017-016281 del 22 DE SEPTIEMBRE DE 2017

NOMBRE DE LA MARCA: MATERNITY COLLECTION

SOLICITADA POR: LOJAS RENNER S.A. Domicilio: Av. Joaquim Porto Villanova, 401 Jardim Carvalho, Porto Alegre. País: BRASIL

EN CLASE: 25

DESCRIPCIÓN DE ETIQUETA: EL SIGNO SOLICITADO CONSISTE EN UN DISEÑO CONFORMADO POR LOS SIGUIENTES ELEMENTOS: EN UN PRIMER PLANO SE OBSERVA LA PALABRA ?MATERNITY?, ESCRITA EN LETRA MOLDE, CARACTERÍSTICA, MINÚSCULA Y DE COLOR GRIS CLARO. DEBAJO DEL TÉRMINO ANTES DESCRITO Y EN UN TAMAÑO INFERIOR AL MISMO, SE EVIDENCIA LA PALABRA ?COLLECTION?, ESCRITA EN LETRA MOLDE CARACTERÍSTICA, MINÚSCULA Y DE COLOR GRIS CLARO. EL CONJUNTO ANTES DESCRITO REPOSA SOBRE UN FONDO DE COLOR BLANCO. SE REIVINDICA EL CONJUNTO DESCRITO Y LA EXACTITUD DE LOS COLORES CONTENIDOS EN EL DISEÑO, CON INDEPENDENCIA DEL TAMAÑO Y EXPRESIONES GENÉRICAS QUE PUDIERAN ESTAR EN EL CONJUNTO.

MATERNITY COLLECTION TRADUCIDO AL ESPAÑOL SIGNIFICA COLECCIÓN MATERNIDAD

TRAMITANTE: CARLOS VALEDON HURTADO - LEOPOLDO MARQUEZ LEFELD - RAFAEL ERNESTO ORTIN PEROZO - LUIS ALEJANDRO HENRIQUEZ - ANNET ANGULO CELIS - HILLMER JOAN VALLENILLA - NICOLE HERNANDEZ RAMIA

Insc. 2017-016417 del 26 DE SEPTIEMBRE DE 2017

SOLICITADA POR: SEDD IBRAHIN MANSOUR HAMMAD Domicilio: Valencia, Estado Carabobo País: VENEZUELA

BALY

EN CLASE: 24

TRAMITANTE: SEDD IBRAHIN MANSOUR HAMMAD

Insc. 2017-018469 del 26 DE OCTUBRE DE 2017

SOLICITADA POR: AMGAD MASUD MANSOUR Domicilio: AV CUATRICENTENARIA, EDIF. RES YENI, URB. LOS NISPEROS, VALENCIA, EDO. CARABOBO País: VENEZUELA

ELCA

EN CLASE: 11

TRAMITANTE: AMGAD MASUD MANSOUR

Insc. 2017-019685 del 16 DE NOVIEMBRE DE 2017**NOMBRE DE LA MARCA:** AR**SOLICITADA POR:** APPLE INC. Domicilio: 1 Infinite Loop, Cupertino, California 95014. País: ESTADOS UNIDOS DE AMÉRICA**EN CLASE:** 9

DESCRIPCIÓN DE ETIQUETA: LA MARCA MIXTA QUE SE SOLICITA ESTÁ CONFORMADA POR EL DISEÑO DE UN CUADRADO, DIVIDIDO EN TRES SEGMENTOS DE COLORES AZUL, AZUL CLARO Y EL QUE OCUPA LA PARTE SUPERIOR COMPUESTO POR EL COLOR AZUL CLARO Y ROSADO Y EN EL CUAL SE APRECIAN LOS DISEÑOS DE TRES CÍRCULOS Y SOBREPUESTOS A ELLOS LAS LETRAS AR ESCRITAS EN COLOR BLANCO Y EN LETRAS MAYÚSCULAS. SE REIVINDICA EL CONJUNTO DESCRITO Y LA EXACTITUD DE LOS COLORES DE ACUERDO A FACSIMIL QUE SE ANEXA.

TRAMITANTE: DE SOLA LANDER ARTURO - DE SOLA LANDER IRENE - QUINTERO PEREZ MARIA DEL ROSARIO - ROLF BECKER BECKER - RENE DE SOLA QUINTERO

**Insc. 2017-019687 del 16 DE NOVIEMBRE DE 2017****SOLICITADA POR:** APPLE INC. Domicilio: 1 Infinite Loop, Cupertino, California 95014. País: ESTADOS UNIDOS DE AMÉRICA**EN CLASE:** 9

TRAMITANTE: DE SOLA LANDER ARTURO - DE SOLA LANDER IRENE - QUINTERO PEREZ MARIA DEL ROSARIO - ROLF BECKER BECKER - RENE DE SOLA QUINTERO

ARKIT**Insc. 2017-019770 del 17 DE NOVIEMBRE DE 2017****NOMBRE DE LA MARCA:** GAVILAN**SOLICITADA POR:** ROSSINI MARTIN NICOLAS Domicilio: Av. Libertador, Edificio Nuevo Centro, Piso 7, Oficina D, Chacao, Caracas, Distrito Capital País: VENEZUELA**EN CLASE:** 32

DESCRIPCIÓN DE ETIQUETA: LA ETIQUETA PRESENTA UN FORMATO OVALADO VERTICAL CON UN BORDE DOBLE COMPUESTO POR UNA LÍNEA EXTERNA EN AZUL OSCURO Y UNA LÍNEA INTERNA EN ROJO. EN LA PARTE SUPERIOR, EL ÓVALO ES INTERRUMPIDO POR UN CÍRCULO ROJO CON UN BORDE DENTADO EN AZUL Y ORO. LOS ELEMENTOS QUE COMPONEN LA ETIQUETA SON CÍRCULO CENTRAL: UBICADO EN EL EJE SUPERIOR, DE COLOR ROJO; ESPIGAS: DOS ESPIGAS DE CEREAL EN AZUL OSCURO QUE NACEN DESDE LA BASE DEL CÍRCULO SUPERIOR Y SE EXTIENDEN HORIZONTALMENTE HACIA LOS LADOS IZQUIERDO Y DERECHO. DESDE EL CENTRO DE LA ETIQUETA HACIA LA PARTE SUPERIOR, SE DESPLIEGA UN PATRÓN DE RAYOS LINEALES EN COLOR CREMA CLARO SOBRE UN FONDO AMARILLO OCRE SUAVE. TAMBIÉN SE OBSERVA LA PALABRA "GAVILÁN" EN EL CENTRO DE LA ETIQUETA, QUE USA CALIGRAFÍA ESPECIAL, DE TRAZO GRUESO Y COMPRIMIDO. LAS LETRAS SON DE COLOR ROJO Y ESTÁN DISPUESTAS EN UN ARCO ASCENDENTE SIGUIENDO LA CURVATURA DEL DISEÑO. TAMBIÉN SE OBSERVA AL FONDO UN PAISAJE, QUE CONSISTE EN UNA FRANJA HORIZONTAL QUE REPRESENTA UNA COSTA. CONTIENE UNA SECCIÓN DE AGUA EN COLOR TURQUESA Y UNA ZONA DE ARENA EN TONOS AMARILLO, NARANJA Y MARRÓN. SE OBSERVAN TRES



FIGURAS DE ANIMALES ÉQUIDOS, EN ESTE CASO BURROS EN PRIMER Y SEGUNDO PLANO, ILUSTRADOS EN TONOS MARRÓ Y CREMA. TAMBIÉN HAY UNA LÍNEA DE HORIZONTE: UNA SILUETA DE VEGETACIÓN Y TERRENO EN COLOR MARRÓN OSCURO QUE SEPARA EL CIELO (RAYOS) DE LA ZONA DEL AGUA. SE REIVINDICAN LOS COLORES ROJOS, CREMA, NARANJA Y AMARILLO. AZUL OSCURO Y TURQUESA; MARRÓN.

TRAMITANTE: ROSSINI MARTIN NICOLAS

Insc. 2017-019822 del 17 DE NOVIEMBRE DE 2017

SOLICITADA POR: JEHUDIPHARMA, C.A. Domicilio: CARRERA 4, CALLES 4 Y 5, CASA NRO 4-46, URB. NUEVA SEGOVIA, BARQUISIMETO, ESTADO LARA País: VENEZUELA

PSOMAX

EN CLASE: 5

TRAMITANTE: GISSELA MARGARITA SOLANO DE URRIETA

Insc. 2017-020963 del 05 DE DICIEMBRE DE 2017

SOLICITADA POR: APPLE INC. Domicilio: 1 Infinite Loop, Cupertino, California 95014. País: ESTADOS UNIDOS DE AMÉRICA

EN CLASE: 9

DESCRIPCIÓN DE ETIQUETA: LA MARCA GRÁFICA QUE SE SOLICITA ESTÁ CONFORMADA POR UN DISEÑO CIRCULAR DONDE CONVERGEN EN FORMA DE HAZ DE LUZ LOS COLORES BLANCO, MORADO, ROSADO, AZUL Y VERDE SE REIVINDICA EL CONJUNTO DESCRITO DE ACUERDO A FACSIMIL QUE SE ANEXA.

TRAMITANTE: DE SOLA LANDER ARTURO - DE SOLA LANDER IRENE - QUINTERO PEREZ MARIA DEL ROSARIO - ROLF BECKER BECKER - RENE DE SOLA QUINTERO



Insc. 2018-005328 del 24 DE ABRIL DE 2018

SOLICITADA POR: DISTRIBUIDORA INTERVIT C.A Domicilio: CARACAS DISTRITO CAPITAL País: VENEZUELA

FRESHLIFE

EN CLASE: 3

TRAMITANTE: FRANCISCO J. ACEVEDO S.

Insc. 2018-006537 del 15 DE MAYO DE 2018

SOLICITADA POR: GRUPO TOTAL 99, C.A. Domicilio: CARACAS, DISTRITO CAPITAL País: VENEZUELA

AUTHENTIX

EN CLASE: 25

TRAMITANTE: ENRIQUE JOSÉ CHEANG VERA

Insc. 2018-006826 del 18 DE MAYO DE 2018

SOLICITADA POR: S & A DESTILERIA C.A. Domicilio: Calle 109 (flores) local galpones comerciales APC, Modulo 2 y 3, Galpon G 13 Sector S/N Valencia, Carabobo País: VENEZUELA

RON LA EMBAJADORA

EN CLASE: 33

TRAMITANTE: MORALES CAMPO MARIA MERCEDES

Insc. 2018-006988 del 23 DE MAYO DE 2018**NOMBRE DE LA MARCA:** PIKARITA'S**SOLICITADA POR:** DAKARI SPORT, C.A Domicilio: AV. 76 C/C CALLE 152, LOCAL ANEXO NRO 20, LA ESMERALDA SAN DIEGO VALENCIA EDO CARABOBO País: VENEZUELA**EN CLASE:** 25**DESCRIPCIÓN DE ETIQUETA:** LA PALABRA PIKARITAS EN COLOR BLANCO, CON FONDO EN COLOR LILA, Y UNA CARITA FELIZ JUSTO ARRIBA DE LA LETRA I.**TRAMITANTE:** YUDITH OSORIO**Insc. 2018-007270 del 28 DE MAYO DE 2018****NOMBRE DE LA MARCA:** SIMSEK**SOLICITADA POR:** SIMSEK BISKUVI VE GIDA SANAYI A.S. Domicilio: Organize Sanayi Bolgesi 14, Cad No. 1 Merkez, Karaman País: TURQUIA**EN CLASE:** 30

DESCRIPCIÓN DE ETIQUETA: EL DISEÑO DE LA MARCA SE CARACTERIZA POR ESTAR CONFORMADO POR UNA FIGURA IRREGULAR QUE EN SU PARTE SUPERIOR IZQUIERDA, INICIA CON UNA CURVA CONVEXA EN COLOR ROJO OSCURO, QUE TERMINA EN UNA CURVA CÓNCAVA EN COLOR ROJO CLARO PROYECTADA HACIA LA PARTE INFERIOR, ÉSTA ÚLTIMA CURVA, TIENE EN SU INFERIOR UNA LÍNEA CURVA MÁS CORTA, DE COLOR BLANCO, QUE ACENTÚA LA LÍNEA CÓNCAVA DEL DISEÑO. EN LA PARTE INFERIOR SE OBSERVA UNA CURVA CÓNCAVA EN COLOR VINOTINTO, EN EL CENTRO DE LA FIGURA DESCRITA, SE DESTACA EL TÉRMINO SIMSEK, EN LETRAS MINÚSCULAS, TIPO IMPRENTA, DE COLOR BLANCO, LAS LETRAS 'S', COMPRENDIDAS DENTRO DEL TÉRMINO MENCIONADO, DISPONEN EN SU PARTE INFERIOR, DE UNA PEQUEÑA FIGURA RECTANGULAR, DE COLOR BLANCO, CON LA ESQUINA INFERIOR DERECHA REDONDEADA. TODO EL CONJUNTO SE ENCUENTRA DISPUESTO SOBRE FONDO DE COLOR ROJO. EN LA PARTE INFERIOR DE TODO EL CONJUNTO, SE OBSERVA UNA FRANJA DELGADA. SE REIVINDICA EL CONJUNTO DESCRITO.

TRAMITANTE: AYALA CHERUBINI BEATRIZ CAROLINA - SILVA FEBRES JOSE ALEJANDRO - ADOLFO LOPEZ MORENO - MANUEL SANCHEZ ABRAHAM - CARLEN SANCHEZ HERRERA**Insc. 2018-007354 del 29 DE MAYO DE 2018****SOLICITADA POR:** CASA DE EVENTOS YENAYCA, C.A. Domicilio: AV. PRINCIPAL SOCO LOCAL NRO 18 ZONA INDUSTRIAL SOCO LA VICTORIA ARAGUA ZONA POSTAL 2121 País: VENEZUELA**EN CLASE:** 31**TRAMITANTE:** RAYMOND VAZQUEZ LAURA CAROLINA**KOMBI COCKTAIL****Insc. 2018-007901 del 11 DE JUNIO DE 2018****SOLICITADA POR:** GOYA FOODS, INC. Domicilio: JERSEY CITY, NEW JERSEY País: ESTADOS UNIDOS DE AMÉRICA**EN CLASE:** 30**TRAMITANTE:** MANUEL POLANCO FERNANDEZ**GOYA MASAREPA**

Insc. 2018-008016 del 13 DE JUNIO DE 2018

SOLICITADA POR: Varel International Ind., LLC Domicilio: Carrollton, Texas País: ESTADOS UNIDOS DE AMÉRICA

FORCE4**EN CLASE:** 7**TRAMITANTE:** DANA RUTH BENTATA - JOSE JAVIER BRIZ - BENTATA KAREL - BEYER, ANETTE M**Insc. 2018-008272 del 18 DE JUNIO DE 2018**

SOLICITADA POR: INDUSTRIA ALIMENTICIA NACIONAL DE CEREALES Y HARINAS, C.A. (IANCARINA, C.A.) Domicilio: Parque Industrial Los Llanos, Kilómetro 185, Carretera Vía Guanare, Araure, Portuguesa. País: VENEZUELA

MARY DELLAMARE**EN CLASE:** 29

TRAMITANTE: CALOSSO MARIO - ANTONELLA SCIUBBA DAMIANO - DIEGO BUSTILLOS BEINER - PHOEBUS DIANNE REGINA - HENRY TORREALBA LEDESMA - D'APOLLO JOSE HENRIQUE

Insc. 2018-008397 del 20 DE JUNIO DE 2018**NOMBRE DE LA MARCA:** WIPE

SOLICITADA POR: INNOVA BUSINESS CORPORATION, C.A. Domicilio: BARQUISIMETO, EDO. LARA País: VENEZUELA

EN CLASE: 16

DESCRIPCIÓN DE ETIQUETA: WIPE = (LIMPIÓN) CONSISTE ESENCIALMENTE EN UNA FIGURA ESENCIALMENTE OVOIDE LIGERAMENTE INCLINADA CUYO FONDO ES DE COLOR VERDE OSCURO Y REMARCADA EN SU BORDE EN COLOR VERDE EN TONALIDAD MÁS CLARA EN DEGRADÉ; EN SU PARTE INTERIOR SE LEE LA PALABRA ?WIPE? ESCRITA EN LETRAS MINÚSCULAS DE COLOR BLANCO COLOCADAS EN FORMA PERPENDICULAR (SE REIVINDICA EL CONJUNTO DESCRITO MENOS LO GENÉRICO)

TRAMITANTE: FRANKLIN JOSE HIGUERAY COLMENAREZ**Insc. 2018-008398 del 20 DE JUNIO DE 2018****NOMBRE DE LA MARCA:** WIPE

SOLICITADA POR: INNOVA BUSINESS CORPORATION, C.A. Domicilio: BARQUISIMETO, EDO. LARA País: VENEZUELA

EN CLASE: 16

DESCRIPCIÓN DE ETIQUETA: WIPE = (LIMPIÓN) CONSISTE ESENCIALMENTE EN UNA FIGURA ESENCIALMENTE OVOIDE LIGERAMENTE INCLINADA CUYO FONDO ES DE COLOR VERDE OSCURO Y REMARCADA EN SU BORDE EN COLOR VERDE EN TONALIDAD MÁS CLARA EN DEGRADÉ; EN SU PARTE INTERIOR SE LEE LA PALABRA ?WIPE? ESCRITA EN LETRAS MINÚSCULAS DE COLOR BLANCO COLOCADAS EN FORMA PERPENDICULAR (SE REIVINDICA EL CONJUNTO DESCRITO MENOS LO GENÉRICO)

TRAMITANTE: FRANKLIN JOSE HIGUERAY COLMENAREZ

Insc. 2018-008730 del 25 DE JUNIO DE 2018**NOMBRE DE LA MARCA:** GC**SOLICITADA POR:** GRUPO CHACARO, C.A. Domicilio: Calle Paez, Centro Comercial Correia, local numero 2, Planta Alta, Cagua, Estado Aragua País: VENEZUELA**EN CLASE:** 29**DESCRIPCIÓN DE ETIQUETA:** EL LOGOTIPO QUE SE PRESENTA ESTA CONFORMADO POR LAS INICIALES DE LA EMPRESA (GC) EN UN TIPO DE LETRA CURSIVA COLOR AMARILLO, EL CUAL HACE CONTRASTE CON UN FONDO NEGRO EN FORMA DE OVALO.**TRAMITANTE:** LEONARDO JOSE CHACON VIVAS**Insc. 2018-008732 del 25 DE JUNIO DE 2018****NOMBRE DE LA MARCA:** GC**SOLICITADA POR:** GRUPO CHACARO, C.A. Domicilio: Calle Paez, Centro Comercial Correia, local numero 2, Planta Alta, Cagua, Estado Aragua País: VENEZUELA**EN CLASE:** 29**DESCRIPCIÓN DE ETIQUETA:** EL LOGOTIPO QUE SE PRESENTA ESTA CONFORMADO POR UN TURPIAL, COMO AVE QUE SE DISTINGUE POR SU PLUMAJE AMARILLO Y NEGRO, SE COMBINA CON LAS INICIALES DE LA EMPRESA (GC) EN UN TIPO DE LETRA CURSIVA COLOR AMARILLO, EL CUAL HACE CONTRASTE CON UN FONDO NEGRO EN FORMA DE OVALO.**TRAMITANTE:** LEONARDO JOSE CHACON VIVAS**Insc. 2018-008832 del 27 DE JUNIO DE 2018****SOLICITADA POR:** A.B. INVERSIONES, C.A Domicilio: AV. 70, C.C PARQUE COMERCIAL E IND. CASTILLITO, PARCELA L-24, NIVEL 1, LOCAL GALPON 02, LOCAL N°97-100, URB. CASTILLITO, VALENCIA, EDO. CARABOBO País: VENEZUELA**EN CLASE:** 3**TRAMITANTE:** ALVARADO ALMOLDINI MIGUEL EFRAIN**MAX****Insc. 2018-008882 del 27 DE JUNIO DE 2018****NOMBRE DE LA MARCA:** COMPOMEDICA**SOLICITADA POR:** DISTRIBUIDORA DE COMPONENTES MEDICOS JFR, C.A Domicilio: CARACAS, VENEZUELA País: VENEZUELA**EN CLASE:** 10**DESCRIPCIÓN DE ETIQUETA:** CONSISTE EN UNA ETIQUETA CUADRADA DE FONDO BLANCO EN LA CUAL SE OBSERVA ESCRITA LA PALABRA ?COMPOMÉDICA?, (PALABRA DE FANTASÍA) EN FORMA CARACTERÍSTICA Y FANTASIOSA, ESTANDO LA RAÍZ ?COMPO? ESCRITA EN LETRAS GRANDES, CON UN GROSOR MAYOR AL QUE PRESENTA LA TERMINACIÓN ?MÉDICA?, EN COLOR NEGRO Y LA CITADA} TERMINACIÓN ?MÉDICA? ESTA ESCRITA EN LETRAS GRANDES, DE TRAZO SEMI FINO, EN COLOR NEGRO. ENCIMA DE LA CITADA PALABRA, EN LA PARTE MEDIA DE LA MISMA, SE OBSERVA UNA FIGURA FANTASIOSA,} REDONDA, FORMADA POR CUATRO FIGURAS DE CORAZONES EQUIDISTANTES, DE TAMAÑO PEQUEÑO, LAS CUALES PRESENTAN

SUS PUNTAS HACIA EL CENTRO DE LA FIGURA REDONDA, EN COLORES NEGRO Y GRIS. SE REIVINDICA EL CONJUNTO DESCRITO CON SUS COLORES.

TRAMITANTE: FRANKLIN HOET LINARES - ALONSO BRICEÑO DELFINA - MARIA MILAGROS NEBREDA - PATRICIA HOET DE LIMBOURG - ALICIA MOLERO MORAN - MATIAS PEREZ IRAZABAL - FERNANDO PELÁEZ-PIER - JOAQUIN IGNACIO NUÑEZ LANDAEZ

Insc. 2018-009315 del 04 DE JULIO DE 2018

NOMBRE DE LA MARCA: DORAEMON

SOLICITADA POR: Shogakukan-Shueisha Productions Co., Ltd. Domicilio: TOKYO. País: JAPON

EN CLASE: 30

DESCRIPCIÓN DE ETIQUETA: CONSISTE EN UNA ETIQUETA EN LA CUAL SE OBSERVA ESCRITA LA PALABRA "DORAEMON" (PALABRA DE FANTASÍA), EN FORMA CARACTERÍSTICA Y FANTASIOSA, EN LETRAS GRANDES, DE TRAZO GRUESO, DE COLOR NEGRO. EN LA PARTE SUPERIOR DE ESTA PALABRA SE VE UNA FIGURA FANTASIOSA DE UN GATO PARADO, DE TAMAÑO GRANDE, QUE PRESENTA UNA CABEZA GRANDE, DE FORMA CIRCULAR, DE BORDE FINO DE COLOR NEGRO, SEGUIDO INTERNAMENTE POR UNA FRANJA ANCHA DE COLOR AZUL, QUE VA DISMINUYENDO EN SU GROSOR A MEDIDA QUE DESCIENDE EN SU FORMACIÓN. EL CENTRO DE LA CARA ES DE COLOR BLANCO DONDE SE VEN SUS OJOS SITUADOS EN LA PARTE CENTRAL MEDIA SUPERIOR DE LA CARA, LOS CUALES SE FORMAN POR DOS FIGURAS CIRCULARES QUE SE UNEN EN SU LADO MEDIO INTERNO, LOS CUALES PRESENTAN UN BORDE FINO DE COLOR NEGRO Y CENTRO EN COLOR BLANCO, DONDE SE APRECIAN EN LOS LADOS DERECHO E IZQUIERDO UNAS FIGURAS PEQUEÑAS OVOIDALES, DE COLOR NEGRO, LAS CUALES PRESENTAN EN SU CENTRO UNA PEQUEÑA FIGURA EN COLOR BLANCO. LOS OJOS SOBRESALEN DE LA PARTE SUPERIOR DE LA CARA. EN LA PARTE INFERIOR MEDIA DE DICHOS OJOS, SE VE OTRA FIGURA CIRCULAR PEQUEÑA DE COLOR ROJO CON BORDE EN COLOR NEGRO, LA CUAL TIENE EN SU CENTRO UNA FIGURA PEQUEÑA EN COLOR BLANCO. ESTA FIGURA ES LA NARIZ DEL GATO. DEBAJO DE LA CITADA NARIZ Y EN LA PARTE CENTRAL DE LA CARA SE VEN UNAS FRANJAS FINAS DE DISTINTOS TAMAÑOS Y FORMAS, DE COLOR NEGRO, SITUADAS EN DISTINTOS SITIOS QUE FORMA LA BOCA Y LOS BIGOTES DEL GATO. EN LA PARTE INFERIOR DE LA CABEZA SE VE UNA FRANJA SEMI ANCHA DE COLOR ROJO EN CUAL PRESENTA EN SU PARTE MEDIA UNA FIGURA FANTASIOSA OVALADA DE COLOR AMARILLO Y BORDE EN COLOR NEGRO, LA CUAL PRESENTA EN SU PARTE CENTRAL SUPERIOR UNA FRANJA CURVA EN FORMA HORIZONTAL CON LOS COLORES ANTES CITADOS. DEBAJO DE ESTA FIGURA SE VE UNA PEQUEÑA FIGURA CIRCULAR DE COLOR MARRÓN CON EL BORDE EN COLOR NEGRO DE CUYA PARTE INFERIOR SALE UNA FRANJA VERTICAL FINA DE COLOR NEGRO. EL CUERPO DEL GATO ES GRUESO EN COLOR AZUL CON EL BORDE EN COLOR NEGRO. EN SU PARTE CENTRAL SE APRECIA UNA FIGURA CIRCULAR DE COLOR BLANCO CON EL BORDE EN COLOR NEGRO, CUYA PARTE SUPERIOR NO SE VE COMPLETA DEBIDO A QUE LA FIGURA OVALADA AMARILLA LA INTERRUMPE. EN LA PARTE INTERNA INFERIOR DE ESTA FIGURA APARECE LA MITAD DE UNA FIGURA CIRCULAR EN COLOR BLANCO CON EL BORDE EN COLOR NEGRO. LOS BRAZOS ESTÁN SITUADOS EN FORMA PARALELA AL CUERPO Y SON DE COLOR AZUL Y BORDE EN COLOR NEGRO, CON LAS MANOS EN FORMA CIRCULAR, DE COLOR BLANCO Y BORDE EN COLOR NEGRO. LOS PIES SON GRANDES Y ANCHOS, DE COLOR BLANCO CON EL BORDE EN COLOR NEGRO Y ESTÁN UNIDOS EN SU CENTRO Y SEPARADOS EN SU LADOS. SE REIVINDICA EL CONJUNTO DESCRITO.

TRAMITANTE: ALONSO BRICEÑO DELFINA



Insc. 2018-009407 del 09 DE JULIO DE 2018

SOLICITADA POR: CONTENIDOS PARA LA INFORMACIÓN Y FORMACIÓN (COFEIN) Domicilio: Municipio Sucre Edo. Miranda País: VENEZUELA

NOTIAUDIOS EL PITAZO**EN CLASE:** 16**TRAMITANTE:** ENRIQUE J. CHEANG VERA**Insc. 2018-011976 del 04 DE OCTUBRE DE 2018****NOMBRE DE LA MARCA:** KYOSAN

SOLICITADA POR: KYOSAN ELECTRIC MFG. CO., LTD. Domicilio: YOKOHAMA-SHI, KANAGAWA. País: JAPON

EN CLASE: 9

DESCRIPCIÓN DE ETIQUETA: CONSISTE EN UNA ETIQUETA EN LA CUAL SE OBSERVA ESCRITA LA PALABRA "KYOSAN" (PARTE DEL NOMBRE DE MI MANDANTE), EN FORMA CARACTERÍSTICA Y FANTASIOSA, EN LETRAS GRANDES, DE TRAZO GRUESO, DE COLOR NEGRO, PRESENTANDO EN LA PARTE SUPERIOR E INFERIOR DE LA LETRA "K" UNAS FIGURAS RECTANGULARES DE COLOR NEGRO, GRANDES, SITUADAS EN FORMA VERTICAL Y LEVEMENTE INCLINADAS HACIA EL LADO DERECHO. SE REIVINDICA EL CONJUNTO DESCRITO.

TRAMITANTE: FRANKLIN HOET LINARES - ALONSO BRICEÑO DELFINA - MARIA MILAGROS NEBREDA - PATRICIA HOET DE LIMBOURG - ALICIA MOLERO MORAN - MATIAS PEREZ IRAZABAL - FERNANDO PELÁEZ-PIER

**Insc. 2018-011977 del 04 DE OCTUBRE DE 2018****NOMBRE DE LA MARCA:** KYOSAN

SOLICITADA POR: KYOSAN ELECTRIC MFG. CO., LTD. Domicilio: YOKOHAMA-SHI, KANAGAWA. País: JAPON

EN CLASE: 9

DESCRIPCIÓN DE ETIQUETA: CONSISTE EN UNA ETIQUETA EN LA CUAL SE OBSERVA ESCRITA LA PALABRA "KYOSAN" (PARTE DEL NOMBRE DE MI MANDANTE), EN FORMA CARACTERÍSTICA Y FANTASIOSA, EN LETRAS GRANDES, DE TRAZO GRUESO, DE COLOR NEGRO, PRESENTANDO EN LA PARTE SUPERIOR E INFERIOR DE LA LETRA "K" UNAS FIGURAS RECTANGULARES DE COLOR NEGRO, GRANDES, SITUADAS EN FORMA VERTICAL Y LEVEMENTE INCLINADAS HACIA EL LADO DERECHO. SE REIVINDICA EL CONJUNTO DESCRITO.

TRAMITANTE: FRANKLIN HOET LINARES - ALONSO BRICEÑO DELFINA - MARIA MILAGROS NEBREDA - PATRICIA HOET DE LIMBOURG - ALICIA MOLERO MORAN - MATIAS PEREZ IRAZABAL - FERNANDO PELÁEZ-PIER

**Insc. 2018-012924 del 02 DE NOVIEMBRE DE 2018****NOMBRE DE LA MARCA:** PHARMETIQUE LABS

SOLICITADA POR: LABORATORIOS LA SANTÉ, C.A. Domicilio: Calle 10 de la Urbina. Edif. Guayana. La Sante País: VENEZUELA



EN CLASE: 5

DESCRIPCIÓN DE ETIQUETA: A ETIQUETA SE ENCUENTRA CONFORMADA POR ELEMENTOS GRÁFICOS Y DENOMINATIVOS, PREDOMINANDO LA PALABRA, EN SU CONJUNTO, DE FANTASIA ?PHARMETIQUE LABS?, ESCRITO EN PRIMER LUGAR EL ?PHARMETIQUE? CON COLOR AZUL OSCURO, UBICADO EN EL CENTRO DE LA ETIQUETA, Y ?LABS? EN COLOR GRIS, UBICADO EN LA PARTE INFERIOR DERECHA DE LA ETIQUETA, DEBAJO DEL ?QUE? DE ?PHARMETIQUE?, POR OTRO LADO, LA PARTE GRÁFICA DE LA ETIQUETA LA CONFORMA UN DISEÑO DE UN INFINITO EN DIAGONAL, UBICADO EN LA PARTE SUPERIOR IZQUIERDA DE LA ETIQUETA, SOBRE LA ?P? DE ?PHARMETIQUE?, CONTIENE CUATRO (4) COLORES, LOS CUALES SON: COLOR AZUL CAPRI, COLOR AZUL CELESTE, COLOR MAGENTA, Y COLOR FUCSIA; SE PUEDE OBSERVAR COMO EL COLOR AZUL CAPRI SE SUPORPONE AL COLOR AZUL CELESTE, Y EL COLOR MAGENTA, SE SUPORPONE AL COLOR FUCSIA, FORMANDO ASÍ EL INFINITO QUE SE DESCRIBE CON PRECISIÓN.

TRAMITANTE: VANESSA MARGARITA HERNANDEZ SIERRALTA

Insc. 2019-004010 del 12 DE JUNIO DE 2019

SOLICITADA POR: Societe Cooperative Agricole Limagrain Domicilio: Rue Henri Mondor - Biopôle Clermont-Limagne, 63360 SAINT-BEAUZIRE, Francia País: FRANCIA

LIMAGRAIN

EN CLASE: 30

TRAMITANTE: MANUEL ANTONIO RODRIGUEZ - ANTEQUERA H. RICARDO ALBERTO - MONTIEL SALAS MARIA ANA - ANTEQUERA H. RICARDO ENRIQUE - BARBARITA GUZMAN - MARIA ALEJANDRA CASTILLO GONZALEZ - MARIA R. RUGGIERO G. - GARCIA TORREALBA DINORA DEL VALLE - BRED MENDOZA CLAUDIA GISELA

Insc. 2020-000921 del 10 DE FEBRERO DE 2020

NOMBRE DE LA MARCA: MARY

SOLICITADA POR: INDUSTRIA ALIMENTICIA NACIONAL DE CEREALES Y HARINAS, C.A. (IANCARINA, C.A.) Domicilio: Parque Industrial Los Llanos, Kilómetro 185, Carretera Vía Guanare, Araure, Portuguesa, Venezuela. País: VENEZUELA



EN CLASE: 29

DESCRIPCIÓN DE ETIQUETA: CONSISTE EN UNA ETIQUETA EN LA QUE SE OBSERVA UN RECUADRO CURVILÍNEO Y DELINEADO DE COLOR ROJO, Y DENTRO DEL MISMO SE ENCUENTRA LA PALABRA "MARY", ESCRITA EN LETRAS DE IMPRENTA Y DE COLOR ROJO, CON LA PRIMERA LETRA MAYÚSCULA Y CON UN FONDO BLANCO. SE REIVINDICAN LOS COLORES Y EL CONJUNTO DESCRITO.

TRAMITANTE: LAURA K. RADA CHACON - RONALD EVANS - EUGENIO HERNANDEZ-BRETON - GARCIA CALLES INDIRA ALEJANDRA

Insc. 2020-000923 del 10 DE FEBRERO DE 2020

NOMBRE DE LA MARCA: MARY

SOLICITADA POR: INDUSTRIA ALIMENTICIA NACIONAL DE CEREALES Y HARINAS, C.A. (IANCARINA, C.A.) Domicilio: Parque Industrial Los Llanos, Kilómetro 185, Carretera Vía Guanare, Araure, Portuguesa, Venezuela. País: VENEZUELA



EN CLASE: 31

DESCRIPCIÓN DE ETIQUETA: CONSISTE EN UNA ETIQUETA EN LA QUE SE OBSERVA UN RECUADRO CURVILÍNEO Y DELINEADO DE COLOR ROJO, Y DENTRO DEL MISMO SE ENCUENTRA LA PALABRA "MARY", ESCRITA EN LETRAS DE IMPRENTA Y DE COLOR ROJO, CON LA PRIMERA LETRA MAYÚSCULA Y CON UN FONDO BLANCO. SE REIVINDICAN LOS COLORES Y EL CONJUNTO DESCRITO.

TRAMITANTE: LAURA K. RADA CHACON - RONALD EVANS - EUGENIO HERNANDEZ-BRETON - GARCIA CALLES INDIRA ALEJANDRA

Insc. 2020-002322 del 25 DE MAYO DE 2020

SOLICITADA POR: ALIMENTOS GOBEY, C.A. Domicilio: Av. Autopista, San Felix Upata, Km4, Local Galpón No.01, Sector Los Naranjos, Chirica Vieja, Ciudad Guayana País: VENEZUELA

ESTRELA

EN CLASE: 29

TRAMITANTE: HE GUOWEI

Insc. 2020-003472 del 31 DE JULIO DE 2020

SOLICITADA POR: SPRINGFIELD INTERNATIONAL, C.A Domicilio: AV. PRINCIPAL 96, EDIF TORRE BOD, PISO 13, OF 13-8, URB. SAN JOSE DE TARBES, VALENCIA, EDO CARABOBO País: VENEZUELA

SONEVIEW

EN CLASE: 16

TRAMITANTE: YUSEF YUSEF PASSAM

Insc. 2020-007267 del 15 DE DICIEMBRE DE 2020

NOMBRE DE LA MARCA: LA PONDEROSA POLLO ENTERO

SOLICITADA POR: GRANJA AVICOLA LA PONDEROSA, C.A. Domicilio: SAN ANTONIO DE LOS ALTOS - EDO. MIRANDA País: VENEZUELA

EN CLASE: 31

DESCRIPCIÓN DE ETIQUETA: CONSISTE EN LA REPRESENTACIÓN GRÁFICA DE UN CUADRADO DE COLOR BEIGE, DONDE VEMOS QUE EN LA PARTE SUPERIOR E INFERIOR TIENE UNA FRANJA DE COLOR ROJO. DENTRO DEL MISMO EN LA PARTE SUPERIOR DEL LADO IZQUIERDO SE PUEDE LEER LA PONDEROSA Y DEBAJO SE LEE POLLO ENTERO, DE TRAZO GRUESO COLOR ROJO ESCRITA EN MAYÚSCULA. LUEGO SE OBSERVA DEBAJO UNA FIGURA CIRCULAR DE COLOR AMARILLO. AL FONDO SE OBSERVAN UNAS FIGURAS IRREGULARES QUE ASEMEJAN SER UNAS MONTAÑAS CON BORDES DE COLOR ROJO Y A SU VEZ OTRAS FIGURAS IRREGULARES QUE ASEMEJAN SER GRAMAS DE COLOR VERDE. HACIA EL LADO DERECHO EN MEDIO DE ESTAS MONTAÑAS, SE OBSERVA UNA FIGURA CIRCULAR DE COLOR AMARILLO QUE ASEMEJA SER UN SOL, CON UN BORDE Y LÍNEAS QUE ASEMEJAN SER DESTELLOS DE COLOR ROJO. DEBAJO SE PUEDEN APRECIAR TRES FIGURAS IRREGULARES QUE ASEMEJAN SER LA DE UN GALLO QUE SE ENCUENTRA DEL LADO DERECHO, CON EL PICO ABIERTO, EN COLOR ROJO Y SOMBREADO DE COLOR BEIGE Y DOS GALLINAS, UNA EN EL MEDIO DE COLOR ROJO CON DEGRADES EN LA PARTE CENTRAL Y ASCENDIENTE DEL CUELLO DE COLOR BEIGE, LA CUAL GIRA SU CABEZA HACIA EL LADO DERECHO. SEGUIDAMENTE SE OBSERVA LA OTRA GALLINA, DE MENOR TAMAÑO DE COLOR BEIGE BORDES Y SOMBRAS DE COLOR ROJO, CUYA POSICIÓN ESTÁ HACIA EL LADO IZQUIERDO. ESTA ÚLTIMA GALLINA ESTÁ ORIENTADA CON EL PICO HACIA EL LADO DERECHO. LUEGO DEL MISMO LADO IZQUIERDO SE OBSERVAN UNAS FIGURAS



IRREGULARES QUE ASEMEJAN SER UNOS HUEVOS EN CONJUNTO DE COLOR BEIGE CON BORDE ROJO. DEBAJO DEL GALLO, LAS DOS GALLINAS Y LOS HUEVOS, SE MUESTRAN FIGURAS IRREGULARES QUE ASEMEJAN SER GRAMAS DE COLOR VERDE. SE REIVINDICA EL CONJUNTO DESCRITO, ASÍ COMO LA COMBINACIÓN DE LOS COLORES: BEIGE, AMARILLO, ROJO Y VERDE. EXCEPTO (POLLO ENTERO-LEYENDA GENÉRICA NO REIVINDICABLE).

TRAMITANTE: SPINOZI IDA

Insc. 2020-007269 del 15 DE DICIEMBRE DE 2020

NOMBRE DE LA MARCA: LA PONDEROSA POLLO ENTERO

SOLICITADA POR: GRANJA AVICOLA LA PONDEROSA, C.A. Domicilio: SAN ANTONIO DE LOS ALTOS - EDO. MIRANDA País: VENEZUELA

EN CLASE: 29

DESCRIPCIÓN DE ETIQUETA: CONSISTE EN LA REPRESENTACIÓN GRÁFICA DE UN CUADRADO DE COLOR BEIGE, DONDE VEMOS QUE EN LA PARTE SUPERIOR E INFERIOR TIENE UNA FRANJA DE COLOR ROJO. DENTRO DEL MISMO EN LA PARTE SUPERIOR DEL LADO IZQUIERDO SE PUEDE LEER LA PONDEROSA Y DEBAJO SE LEE POLLO ENTERO, DE TRAZO GRUESO COLOR ROJO ESCRITA EN MAYÚSCULA. LUEGO SE OBSERVA DEBAJO UNA FIGURA CIRCULAR DE COLOR AMARILLO. AL FONDO SE OBSERVAN UNAS FIGURAS IRREGULARES QUE ASEMEJAN SER UNAS MONTAÑAS CON BORDES DE COLOR ROJO Y A SU VEZ OTRAS FIGURAS IRREGULARES QUE ASEMEJAN SER GRAMAS DE COLOR VERDE. HACIA EL LADO DERECHO EN MEDIO DE ÉSTAS MONTAÑAS, SE OBSERVA UNA FIGURA CIRCULAR DE COLOR AMARILLO QUE ASEMEJA SER UN SOL, CON UN BORDE Y LÍNEAS QUE ASEMEJAN SER DESTELLOS DE COLOR ROJO. DEBAJO SE PUEDEN APRECIAR TRES FIGURAS IRREGULARES QUE ASEMEJAN SER LA DE UN GALLO QUE SE ENCUENTRA DEL LADO DERECHO, CON EL PICO ABIERTO, EN COLOR ROJO Y SOMBREADO DE COLOR BEIGE Y DOS GALLINAS, UNA EN EL MEDIO DE COLOR ROJO CON DEGRADES EN LA PARTE CENTRAL Y ASCENDIENTE DEL CUELLO DE COLOR BEIGE, LA CUAL GIRA SU CABEZA HACIA EL LADO DERECHO. SEGUIDAMENTE SE OBSERVA LA OTRA GALLINA, DE MENOR TAMAÑO DE COLOR BEIGE BORDES Y SOMBRAS DE COLOR ROJO, CUYA POSICIÓN ESTÁ HACIA EL LADO IZQUIERDO. ESTA ÚLTIMA GALLINA ESTÁ ORIENTADA CON EL PICO HACIA EL LADO DERECHO. LUEGO DEL MISMO LADO IZQUIERDO SE OBSERVAN UNAS FIGURAS IRREGULARES QUE ASEMEJAN SER UNOS HUEVOS EN CONJUNTO DE COLOR BEIGE CON BORDE ROJO. DEBAJO DEL GALLO, LAS DOS GALLINAS Y LOS HUEVOS, SE MUESTRAN FIGURAS IRREGULARES QUE ASEMEJAN SER GRAMAS DE COLOR VERDE. SE REIVINDICA EL CONJUNTO DESCRITO, ASÍ COMO LA COMBINACIÓN DE LOS COLORES: BEIGE, AMARILLO, ROJO Y VERDE. EXCEPTO (POLLO ENTERO-LEYENDA GENÉRICA NO REIVINDICABLE).

TRAMITANTE: SPINOSI IDA



Insc. 2021-004682 del 17 DE JUNIO DE 2021

SOLICITADA POR: MOTOBOMBAS, C.A. Domicilio: LOS GUAYOS - EDO. CARABOBO País: VENEZUELA

MIZU

EN CLASE: 7

TRAMITANTE: YESILLYN DA SILVA FERNANDES

Insc. 2021-005517 del 14 DE JULIO DE 2021

NOMBRE DE LA MARCA: LETI

SOLICITADA POR: MEGAT HOLDINGS, LLC Domicilio: 15 East North Street, Dover, Condado de Kent, Estado de Delaware País: ESTADOS UNIDOS DE AMÉRICA



EN CLASE: 16

DESCRIPCIÓN DE ETIQUETA: CONSISTE EN LA PALABRA LETI (PALABRA DE FANTASÍA, TAL COMO SE SOLICITA, NO TIENE TRADUCCIÓN), ESCRITA EN LETRA DE IMPRENTA, MAYÚSCULA, DE TRAZO GRUESO, LAS DOS PRIMERAS LETRAS DE FONDO COLOR ROJO Y LAS DOS ÚLTIMAS DE FONDO COLOR BLANCO, CON LA PARTICULARIDAD DE QUE DETRÁS DE LAS DOS ÚLTIMAS LETRAS SE OBSERVA LA REPRESENTACIÓN GRÁFICA DE UN TRIÁNGULO CON VÉRTICES CURVOS DE FONDO COLOR ROJO, CON UNA LEVE INCLINACIÓN HACIA LA IZQUIERDA. SE REIVINDICA LA PALABRA LETI Y TODO EL CONJUNTO DESCRITO CON LOS COLORES INDICADOS EN ÉL.

TRAMITANTE: ENRIQUE JOSÉ CHEANG VERA - MARIANELLA MONTILLA RIOS - IRINA TERRA PORLEY

Insc. 2021-005529 del 14 DE JULIO DE 2021

SOLICITADA POR: GRUPO RORAIMA, C.A. Domicilio: Calle Independencia cruce con calle Miranda, Edificio San Esteban, piso 3, oficina 4, Cagua, Municipio Sucre del Estado Aragua. País: VENEZUELA

CORY

EN CLASE: 30

TRAMITANTE: GARCÍA RANGEL GERARDO GREGORIO

Insc. 2021-005535 del 14 DE JULIO DE 2021

SOLICITADA POR: GRUPO RORAIMA, C.A. Domicilio: Calle Independencia cruce con calle Miranda, Edificio San Esteban, piso 3, oficina 4, Cagua, Municipio Sucre del Estado Aragua. País: VENEZUELA

DIMEL

EN CLASE: 30

TRAMITANTE: GARCÍA RANGEL GERARDO GREGORIO

Insc. 2021-005794 del 22 DE JULIO DE 2021

NOMBRE DE LA MARCA: ANALPER FEM PLUS

SOLICITADA POR: LABORATORIOS LA SANTÉ, C.A. Domicilio: 4ta Transversal Boleíta, Zona Industrial Boleíta Sur, Piso 5, Oficinas 51 y 52 País: VENEZUELA



EN CLASE: 5

DESCRIPCIÓN DE ETIQUETA: LA IMAGEN HACE REFERENCIA A LA PARTE FRONTAL DE UNA CAJA DE MEDICAMENTOS, CONTIENE EL SIGNO DISTINTIVO «ANALPER FEM PLUS». LA PARTE DEL SIGNO «ANALPER» ESCRITO EN BLANCO, UBICADO EN LA PARTE SUPERIOR IZQUIERDA DE LA ETIQUETA Y SOBRE EL SIGNO «FEM PLUS». LA PARTE DEL SIGNO DISTINTIVO «FEM PLUS», ESTÁ ESCRITO EN COLOR BLANCO, SOBRE UNA BASE RECTANGULAR DE COLOR PANTONE 513 C O COLOR PURPURA, ESTA, LA EXPRESIÓN «FEM PLUS» SE ENCUENTRA UBICADA DEBAJO DE LA PALABRA ANALPER, EN LA PARTE INFERIOR DERECHA DE ESTA. ASÍMISMO Y SIGUIENDO EL ARTE DE QUE ES LA PARTE FRONTAL DE UNA CAJA DE MEDICAMENTOS, ESTA SE ENCUENTRA DISEÑADO CON DOS COLORES, EL PRIMERO, CON COLOR PANTONE 296 C O COLOR AZUL OSCURO, ATRAVESANDO LA ETIQUETA EN UNA LÍNEA CURVA DESDE LA PARTE INFERIOR IZQUIERDA DE ESTA, HASTA LA PARTE SUPERIOR DERECHA DE LA ETIQUETA, POR OTRO LADO, EL RESTO DE LA ETIQUETA LA CONFORMA EL PANTONE 513 C O COLOR PURPURA. TODA LA ETIQUETA EN LA PARTE SUPERIOR ES ATRAVESADA POR TRAMAS LÍNEALES TRANSPARENTES.

TRAMITANTE: VANESSA MARGARITA HERNANDEZ SIERRALTA

Insc. 2021-005797 del 22 DE JULIO DE 2021**NOMBRE DE LA MARCA:** ANALPER NAX**SOLICITADA POR:** LABORATORIOS LA SANTÉ, C.A. Domicilio: 4ta Transversal Boleíta, Zona Industrial Boleíta Sur, Piso 5, Oficinas 51 y 52 País: VENEZUELA**EN CLASE:** 5

DESCRIPCIÓN DE ETIQUETA: LA IMAGEN HACE REFERENCIA A LA PARTE FRONTAL DE UNA CAJA DE MEDICAMENTOS, CONTIENE EL SIGNO DISTINTIVO «ANALPER NAX». LA PARTE DEL SIGNO «ANALPER» ESCRITO EN BLANCO, UBICADO EN LA PARTE SUPERIOR IZQUIERDA DE LA ETIQUETA Y SOBRE EL SIGNO «NAX». LA PARTE DEL SIGNO DISTINTIVO «NAX», ESTÁ ESCRITO EN COLOR BLANCO, SOBRE UNA BASE RECTANGULAR DE COLOR PANTONE 660 C O COLOR AZUL, ESTA, LA EXPRESIÓN «NAX» SE ENCUENTRA UBICADA DEBAJO DE LA PALABRA ANALPER, EN LA PARTE INFERIOR DERECHA DE ESTA. ASÍMISMO Y SIGUIENDO EL ARTE DE QUE ES LA PARTE FRONTAL DE UNA CAJA DE MEDICAMENTOS, ESTA SE ENCUENTRA DISEÑADO CON DOS COLORES, EL PRIMERO, CON COLOR PANTONE 296 C O COLOR AZUL OSCURO, ATRAVESANDO LA ETIQUETA EN UNA LÍNEA CURVA DESDE LA PARTE INFERIOR IZQUIERDA DE ESTA, HASTA LA PARTE SUPERIOR DERECHA DE LA ETIQUETA, POR OTRO LADO, EL RESTO DE LA ETIQUETA LA CONFORMA EL PANTONE 660 C O COLOR AZUL, TODA LA ETIQUETA EN LA PARTE SUPERIOR ES ATRAVESADA POR TRAMAS LÍNEALES TRANSPARENTES.

TRAMITANTE: VANESSA MARGARITA HERNANDEZ SIERRALTA**Insc. 2021-005798 del 22 DE JULIO DE 2021****SOLICITADA POR:** LABORATORIOS LA SANTÉ, C.A. Domicilio: 4ta Transversal Boleíta, Zona Industrial Boleíta Sur, Piso 5, Oficinas 51 y 52 País: VENEZUELA**EN CLASE:** 5**TRAMITANTE:** VANESSA MARGARITA HERNANDEZ SIERRALTA**ANALPER CAF****Insc. 2021-005799 del 22 DE JULIO DE 2021****NOMBRE DE LA MARCA:** ANALPER CAF**SOLICITADA POR:** LABORATORIOS LA SANTÉ, C.A. Domicilio: 4ta Transversal Boleíta, Zona Industrial Boleíta Sur, Piso 5, Oficinas 51 y 52 País: VENEZUELA**EN CLASE:** 5

DESCRIPCIÓN DE ETIQUETA: LA IMAGEN HACE REFERENCIA A LA PARTE FRONTAL DE UNA CAJA DE MEDICAMENTOS, CONTIENE EL SIGNO DISTINTIVO «ANALPER CAF». LA PARTE DEL SIGNO «ANALPER» ESCRITO EN BLANCO, UBICADO EN LA PARTE SUPERIOR IZQUIERDA DE LA ETIQUETA Y SOBRE EL SIGNO «CAF». LA PARTE DEL SIGNO DISTINTIVO «CAF», ESTÁ ESCRITO EN COLOR BLANCO, SOBRE UNA BASE RECTANGULAR DE COLOR PANTONE 021 C O COLOR NARANJA, ESTA, LA EXPRESIÓN «CAF» SE ENCUENTRA UBICADA DEBAJO DE LA PALABRA ANALPER, EN LA PARTE INFERIOR DERECHA DE ESTA. ASÍMISMO Y SIGUIENDO EL ARTE DE QUE ES LA PARTE FRONTAL DE UNA CAJA DE MEDICAMENTOS, ESTA SE ENCUENTRA DISEÑADO CON DOS COLORES, EL PRIMERO, CON COLOR PANTONE 296 C O COLOR AZUL OSCURO,



ATRASANDO LA ETIQUETA EN UNA LÍNEA CURVA DESDE LA PARTE INFERIOR IZQUIERDA DE ESTA, HASTA LA PARTE SUPERIOR DERECHA DE LA ETIQUETA, POR OTRO LADO, EL RESTO DE LA ETIQUETA LA CONFORMA EL COLOR PANTONE 021 C O COLOR NARANJA, TODA LA ETIQUETA EN LA PARTE SUPERIOR ES ATRAVESADA POR TRAMAS LÍNEALES TRANSPARENTES.

TRAMITANTE: VANESSA MARGARITA HERNANDEZ SIERRALTA

Insc. 2021-005801 del 22 DE JULIO DE 2021

NOMBRE DE LA MARCA: ANALPER PLUS

SOLICITADA POR: LABORATORIOS LA SANTÉ, C.A. Domicilio: 4ta Transversal Boleíta, Zona Industrial Boleíta Sur, Piso 5, Oficinas 51 y 52 País: VENEZUELA



EN CLASE: 5

DESCRIPCIÓN DE ETIQUETA: LA IMAGEN HACE REFERENCIA A LA PARTE FRONTAL DE UNA CAJA DE MEDICAMENTOS, CONTIENE EL SIGNO DISTINTIVO «ANALPER PLUS». LA PARTE DEL SIGNO «ANALPER» ESCRITO EN BLANCO, UBICADO EN LA PARTE SUPERIOR IZQUIERDA DE LA ETIQUETA Y SOBRE EL SIGNO «PLUS». LA PARTE DEL SIGNO DISTINTIVO «PLUS», ESTÁ ESCRITO EN COLOR BLANCO, SOBRE UNA BASE RECTANGULAR DE COLOR PANTONE 368 C O COLOR VERDE, ESTA, LA EXPRESIÓN «PLUS» SE ENCUENTRA UBICADA DEBAJO DE LA PALABRA ANALPER, EN LA PARTE INFERIOR DERECHA DE ESTA. ASÍMISMO Y SIGUIENDO EL ARTE DE QUE ES LA PARTE FRONTAL DE UNA CAJA DE MEDICAMENTOS, ESTA SE ENCUENTRA DISEÑADO CON DOS COLORES, EL PRIMERO, CON COLOR PANTONE 296 C O COLOR AZUL OSCURO, ATRAVESANDO LA ETIQUETA EN UNA LÍNEA CURVA DESDE LA PARTE INFERIOR IZQUIERDA DE ESTA, HASTA LA PARTE SUPERIOR DERECHA DE LA ETIQUETA, POR OTRO LADO, EL RESTO DE LA ETIQUETA LA CONFORMA EL PANTONE 368 C O COLOR VERDE, TODA LA ETIQUETA EN LA PARTE SUPERIOR ES ATRAVESADA POR TRAMAS LÍNEALES TRANSPARENTES.

TRAMITANTE: VANESSA MARGARITA HERNANDEZ SIERRALTA

Insc. 2021-005802 del 22 DE JULIO DE 2021

SOLICITADA POR: LABORATORIOS LA SANTÉ, C.A. Domicilio: 4ta Transversal Boleíta, Zona Industrial Boleíta Sur, Piso 5, Oficinas 51 y 52 País: VENEZUELA

ANALPER PLUS

EN CLASE: 5

TRAMITANTE: VANESSA MARGARITA HERNANDEZ SIERRALTA

Insc. 2021-005820 del 22 DE JULIO DE 2021

SOLICITADA POR: GRANADOS MARTINEZ JOSE ELIO Domicilio: CARRERA 11, CASA NUMERO 11-45, URBANIZACIÓN 5 DE JULIO, UREÑA, ESTADO TACHIRA País: VENEZUELA

MICHELLI'S

EN CLASE: 25

TRAMITANTE: GRANADOS MARTINEZ JOSE ELIO

Insc. 2021-006042 del 29 DE JULIO DE 2021

NOMBRE DE LA MARCA: TROLLI

SOLICITADA POR: MEDERER GMBH Domicilio: Oststrasse 94, 90763 Fürth País: ALEMANIA



EN CLASE: 30

DESCRIPCIÓN DE ETIQUETA: EL DISEÑO CONSISTE EN LA PALABRA TROLLI (SIN TRADUCCIÓN)

ESCRITA SOBRE UN FONDO GRIS, LA PALABRA SE ENCUENTRA ESCRITA EN LETRAS TIPO MOLDE DE TRAZOS GRUESOS Y REDONDEADOS, DE COLOR BLANCO. SE REIVINDICA EL CONJUNTO DESCRITO.

TRAMITANTE: ARCILA SALGADO GUSTAVO - CLAUDETTE ELENA BRIDGES BLACKMAN - GABRIELA DELGADO GARCIA - JOSE DAGOBERTO MONTOYA - SLAWOMIR KOCIECKI - TEODOSIO MARTIN MARTIN

Insc. 2021-006052 del 29 DE JULIO DE 2021

NOMBRE DE LA MARCA: TUTI TUTI

SOLICITADA POR: MEGATRONIC, C.A. Domicilio: CTRA LOS GUAYOS, ESTADO CARABOBO LOCAL GALPON NRO 67-421 ZONA INDUSTRIAL MUNICIPAL NORTE ZONA POSTAL 2010 País: VENEZUELA



EN CLASE: 16

DESCRIPCIÓN DE ETIQUETA: CONSISTE EN UN FONDO DE COLOR NEGRO, EN EL CENTRO UN RECTÁNGULO DE FONDO COLOR ROJO CON LOS BORDES DEL LADO IZQUIERDO CON DESTELLO DE AMARILLO QUE REMARCA EL EXTREMO IZQUIERDO HASTA LA MITAD DE LA SEGUNDA PALABRA Y QUE FINALIZA EN LA LETRA 'U' EN EL CENTRO DEL RECTÁNGULO LAS LETRAS 'T', 'U', 'T', 'I', 'T', 'U', 'T', 'I', TODAS ELLAS EN COLOR BLANCO, FORMAN UNA PALABRA DE FANTASÍA 'TUTI TUTI', POR ENCIMA DE LAS LETRAS UNA FIGURA GEOMÉTRICA QUE ASEMEJA A UNA HOJA, CON GOTAS DE AGUA. NO SE REIVINDICAN LAS LEYENDAS GENÉRICAS DESCRITAS. SE REIVINDICAN LOS COLORES Y CONJUNTOS DESCRITOS.

TRAMITANTE: DARWICHE DE EL FAKIH LAILA

Insc. 2021-006177 del 05 DE AGOSTO DE 2021

NOMBRE DE LA MARCA: OIL VALLE

SOLICITADA POR: IMPORTADORA NEW MILLENIUM 2007 C.A. Domicilio: CALLE ESTE I PARCELA 62-A-2 LA MORITA I GALPON S/N País: VENEZUELA



EN CLASE: 29

DESCRIPCIÓN DE ETIQUETA: EL LOGOTIPO ESTA CONFORMADO POR LAS PALABRAS OIL VALLE EN COLOR BLANCO, QUE TRADUCIDO AL IDIOMA ESPAÑOL SE LEE VALLE DEL ACEITE, TAMBIEN PODEMOS OBSERVAR 3 ESTRELLAS DE COLOR BLANCO EN LA PARTE INFERIOR, TODO ESTO DENTRO DE UN OVALO COLOR VERDE CON UN BORDE COLOR DORADO DEGRADADO. ADORNADO CON UNA CINTA COLOR DORADO DEGRADADO SOMBREADA EN COLOR NEGRO Y RAYADA POR 2 LINEAS AMARILLAS. TODO ESTO SOBRE UN OVALO COLOR VINO DEGRADADO, RAYADA POR 10 LINEAS Y BORDEADA POR 1 LINEA COLORE DORADO. NO SE REINVIDICAN LOS TERMINOS GENERICOS.

TRAMITANTE: CARLOS HERNANDEZ

Insc. 2021-006338 del 11 DE AGOSTO DE 2021

SOLICITADA POR: ARCO IRIS LABORATORIO, C.A. Domicilio: Urbanización La Candelaria, Calle Bolívar, Centro Comercial La Candelaria, Nivel PB, Local No. 19, El Limón, Maracay, Municipio Mario Briceño Iragorry del Estado Aragua. País: VENEZUELA

ALTISAN

EN CLASE: 5

TRAMITANTE: GARCÍA RANGEL GERARDO GREGORIO

Insc. 2021-006549 del 18 DE AGOSTO DE 2021

SOLICITADA POR: SOCIETE DUFOUR S.A. Domicilio: Av. Corrientes 1642, 2º piso, Oficina 38, Capital Federal, Buenos Aires País: ARGENTINA

HARPER'S**EN CLASE:** 3

TRAMITANTE: LOPEZ JAEN GABRIEL TADEO - RODRIGUEZ SIEM VICTOR GABRIEL - JESUS RIOS MUJICA

Insc. 2021-007325 del 15 DE SEPTIEMBRE DE 2021

NOMBRE DE LA MARCA: AFO

SOLICITADA POR: COMERCIALIZADORA E IMPORTADORA MERAKI, C.A. Domicilio: Valencia, Estado Carabobo País: VENEZUELA

EN CLASE: 9

DESCRIPCIÓN DE ETIQUETA: CONSISTE EN LA PALABRA AFO (PALABRA DE FANTASÍA, TAL Y COMO SE SOLICITA, NO TIENE TRADUCCIÓN), ESCRITA EN LETRA DE IMPRENTA, MAYÚSCULA, DE TRAZO GRUESO Y FONDO COLOR ROJO EN DEGRADO HACIA ARRIBA, TERMINANDO EN SU EXTREMO SUPERIOR EN COLOR NARANJA, CON LA PARTICULARIDAD DE QUE SOBRE LA LETRA O SE ENCUENTRA UNA FLOR EN SU PARTE SUPERIOR Y DEL LADO DERECHO, DE FONDO COLOR MOSTAZA EN DEGRADO HASTA TOMAR UNA TONALIDAD AMARILLA DE ABAJO HACIA ARRIBA. SE REIVINDICA LA PALABRA AFO Y TODO EL CONJUNTO DESCRITO, CON LOS COLORES INDICADOS EN ÉL.

TRAMITANTE: ENRIQUE JOSÉ CHEANG VERA

**Insc. 2021-007688 del 28 DE SEPTIEMBRE DE 2021**

SOLICITADA POR: PROVESALUD PLUS CA Domicilio: Av Este 5 Esq San Ramon a Chimborazo Edf Centro Industrial Atahualpa Piso Pb Loca A Urb La Candelaria País: VENEZUELA

DIFLAC**EN CLASE:** 5

TRAMITANTE: CAROLINA FRIDA DICHY BENGIO

Insc. 2021-007691 del 28 DE SEPTIEMBRE DE 2021

SOLICITADA POR: PROVESALUD PLUS CA Domicilio: Av Este 5 Esq San Ramon a Chimborazo Edf Centro Industrial Atahualpa Piso Pb Loca A Urb La Candelaria País: VENEZUELA

LORATAL**EN CLASE:** 5

TRAMITANTE: CAROLINA FRIDA DICHY BENGIO

Insc. 2021-008076 del 15 DE OCTUBRE DE 2021

NOMBRE DE LA MARCA: BRIZA

SOLICITADA POR: AGROCONSORCIO C.A Domicilio: CARRETERA NACIONAL VIA PAYARA EDIF GALPON AGROCONSORCIO SECTOR PIEDRITAS BLANCAS ACARIGUA EDO PORTUGUESA País: VENEZUELA



EN CLASE: 30

DESCRIPCIÓN DE ETIQUETA: VISUALIZAMOS LA PALABRA BRIZA EN LETRA IMPRENTA DE COLOR AZUL, Y EN LA LETRA A PODEMOS OBSERVAR A MITAD DE LETRA CUATRO TRAZOS DE COLOR BLANCO ARQUEADOS DEL LADO DERECHO DE MAYOR A MENOR.

TRAMITANTE: FELIX RAFAEL DUQUE COLMENAREZ

Insc. 2021-008147 del 18 DE OCTUBRE DE 2021

SOLICITADA POR: DC COMICS Domicilio: Burbank, California País: ESTADOS UNIDOS DE AMÉRICA

**TRUTH, JUSTICE, AND A BETTER
WORLD**

EN CLASE: 16

TRAMITANTE: LINARES ALLOCA MARLIN ENEIDA

Insc. 2021-008148 del 18 DE OCTUBRE DE 2021

SOLICITADA POR: DC COMICS Domicilio: Burbank, California País: ESTADOS UNIDOS DE AMÉRICA

**TRUTH, JUSTICE, AND A BETTER
WORLD**

EN CLASE: 21

TRAMITANTE: LINARES ALLOCA MARLIN ENEIDA

Insc. 2021-008150 del 18 DE OCTUBRE DE 2021

SOLICITADA POR: DC COMICS Domicilio: Burbank, California País: ESTADOS UNIDOS DE AMÉRICA

**TRUTH, JUSTICE, AND A BETTER
WORLD**

EN CLASE: 28

TRAMITANTE: LINARES ALLOCA MARLIN ENEIDA

Insc. 2021-009346 del 23 DE NOVIEMBRE DE 2021

SOLICITADA POR: RODRIGUEZ CARVALLO CARLOS EDUARDO Domicilio: Av. Intercomunal Barquisimeto - Acarigua, Sector La Piedad, Parroquia Jose Gregorio Bastidas, Mun. Palavecino, Estado Lara País: VENEZUELA

AMANDE

EN CLASE: 29

TRAMITANTE: PINEDA DE ZAMBRANO MARIA JOSE

Insc. 2021-009525 del 30 DE NOVIEMBRE DE 2021

SOLICITADA POR: GRUPO RD INTERNATIONAL, C.A. Domicilio: CARACAS VENEZUELA País: VENEZUELA

ATUN LAS OLAS

EN CLASE: 29

TRAMITANTE: TITO MENDEZ SUAREZ

Insc. 2021-009672 del 03 DE DICIEMBRE DE 2021

SOLICITADA POR: ROBERTO SANTOS Domicilio: BARQUISIMETO EDO LARA País: VENEZUELA

NIÑA BONITA

EN CLASE: 3

TRAMITANTE: ROBERTO SANTOS

Insc. 2021-009732 del 06 DE DICIEMBRE DE 2021

SOLICITADA POR: NAOS Domicilio: Aix en Provence País: FRANCIA

SEBIUM

EN CLASE: 3

TRAMITANTE: FRANKLIN HOET LINARES - ALONSO BRICEÑO DELFINA - PATRICIA HOET DE LIMBOURG - ALICIA MOLERO MORAN - JOAQUIN IGNACIO NUÑEZ LANDAEZ - ANA E. HERNANDEZ ROMERO - GARCÍA PACHECO PABLO ROBERTO

Insc. 2021-009846 del 09 DE DICIEMBRE DE 2021

NOMBRE DE LA MARCA: SAN ANTONIO PORK SINCE 2020

SOLICITADA POR: S.A. PORK & GRILL, C.A. Domicilio: Calle 1 Casa no. 26, Urb Llano Alto, Residencia Sausalito, Carrizal, Miranda País: VENEZUELA

**EN CLASE:** 29

DESCRIPCIÓN DE ETIQUETA: CONSISTE EN UNA ETIQUETA EN LA CUAL SE OBSERVA UN CONJUNTO DE LINEAS CURVAS GRUESAS, DE COLOR NEGRO CON PINTAS BLANCAS, QUE ASEMEJA LA FIGURA FANTASIOSA, NOVEDOSA Y ORIGINAL DE UN CERDO ALADO, EN LA PARTE SUPERIOR, EN FIRMA DE ARCO, SE PRESENTA ENTRE DOS FIGURAS REDONDAS, LA PALABRA SAN ANTONIO (=SAN ANTONIO) Y EN MENOR TAMAÑO SINCE (=SINCE), AMBAS ENCIMA DEL CERDO ALADO Y ESCRITAS EN COLOR NEGRO. POR SU PARTE, LAS PALABRAS, IGUALMENTE ENTRE DOS FIGURAS REDONDAS, EL NUMERO 2020 Y LA PALABRA, DE MAYOR TAMAÑO PORK (=CERDO), EN CURVA ASCENDENTE, ESCRITAS EN COLOR NEGRO. NO SE REIVINDICAN LAS PALABRAS NI EL NUMERO POR SI MISMAS. SE REIVINDICA EL CONJUNTO DESCRITO Y LA FIGURA FANTASIOSA, NOVEDOSA Y ORIGINAL DEL CERDO ALADO. SE REIVINDICAN LOS COLORES BLANCO Y NEGRO.

TRAMITANTE: GONZALEZ YANES, SEBASTIAN - MATIAS PEREZ IRAZABAL - ANDRES RIVERO BARALT - ILEANA CORINA JIMENEZ BARBOZA - MATA ROMERO DYLMAR - PACHECO RODRIGUEZ CLAUDIA CAROLINA

Insc. 2021-009923 del 10 DE DICIEMBRE DE 2021

NOMBRE DE LA MARCA: AGROMAX

SOLICITADA POR: INVERSIONES 1266 B, C.A Domicilio: AV. ESTE OESTE 4, LOCAL GALPON 154, ZONA INDUSTRIAL MUNICIPAL NORTE, VALENCIA, ESTADO CARABOBO. País: VENEZUELA

**EN CLASE:** 1

DESCRIPCIÓN DE ETIQUETA: CONJUNTO DE FIGURAS QUE SEMEJAN SER UN SEMICÍRCULO DE COLOR NEGRO, DENTRO DE ESTE HAY UNA FIGURA QUE SEMEJA SER UNA MAZORCA DE MAÍZ DE COLOR VERDE EN LA PARTE INFERIOR Y EN LA PARTE SUPERIOR ES AMARILLO, DEBAJO DE ESTO HAY UN GRUPO DE LETRAS QUE FORMAN LA PALABRA AGROMAX EN TRAZOS GRUESOS LAS CUALES LAS LETRAS AGRO SON DE COLOR NEGRO Y MAX ES DE COLOR VERDE, DEBAJO DE TODO ESTO HAY UNA FIGURA PARECIDA A UNA LINEA ONDULADA DE COLOR ANARANJADO, LA PALABRA AGROMAX ES UNA PALABRA FORMADA POR LA CUAL NO TIENE NINGÚN TIPO DE TRADUCCIÓN NI SIGNIFICADO, SE REIVINDICA EL CONJUNTO DESCRITO A EXCEPCIÓN DE LOS ELEMENTOS QUE PUDIERAN SER CONSIDERADOS COMO GENÉRICOS.

TRAMITANTE: FALCO LOPEZ ALEXANDRA CAROLINA

Insc. 2021-009925 del 10 DE DICIEMBRE DE 2021

NOMBRE DE LA MARCA: AGROMAX

SOLICITADA POR: INVERSIONES 1266 B, C.A Domicilio: AV. ESTE OESTE 4, LOCAL GALPON 154, ZONA INDUSTRIAL MUNICIPAL NORTE, VALENCIA, ESTADO CARABOBO. País: VENEZUELA



EN CLASE: 7

DESCRIPCIÓN DE ETIQUETA: CONJUNTO DE FIGURAS QUE SEMEJAN SER UN SEMICÍRCULO DE COLOR NEGRO, DENTRO DE ESTE HAY UNA FIGURA QUE SEMEJA SER UNA MAZORCA DE MAÍZ DE COLOR VERDE EN LA PARTE INFERIOR Y EN LA PARTE SUPERIOR ES AMARILLO, DEBAJO DE ESTO HAY UN GRUPO DE LETRAS QUE FORMAN LA PALABRA AGROMAX EN TRAZOS GRUESOS LAS CUALES LAS LETRAS AGRO SON DE COLOR NEGRO Y MAX ES DE COLOR VERDE, DEBAJO DE TODO ESTO HAY UNA FIGURA PARECIDA A UNA LINEA ONDULADA DE COLOR ANARANJADO, LA PALABRA AGROMAX ES UNA PALABRA FORMADA POR LA CUAL NO TIENE NINGÚN TIPO DE TRADUCCIÓN NI SIGNIFICADO, SE REIVINDICA EL CONJUNTO DESCRITO A EXCEPCIÓN DE LOS ELEMENTOS QUE PUDIERAN SER CONSIDERADOS COMO GENÉRICOS.

TRAMITANTE: FALCO LOPEZ ALEXANDRA CAROLINA

Insc. 2021-010153 del 20 DE DICIEMBRE DE 2021

NOMBRE DE LA MARCA: GIMBO

SOLICITADA POR: DISTRIBUIDORA GIMBO, . C. A. Domicilio: CALLE 13C LOCAL GALPONES 9 Y 10 N° 15E-370 ZONA INDUSTRIAL NORTE MARACAIBO ZULIA País: VENEZUELA

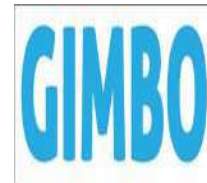
**EN CLASE:** 25

DESCRIPCIÓN DE ETIQUETA: CONSISTE EN UN RECTÁNGULO DE FONDO BLANCO Y DENTRO APARECE CLARAMENTE ESCRITA LA PALABRA GIMBO EN LETRA MOLDE DE COLOR AZUL

TRAMITANTE: MANZANO DE KADADIHI PATRICIA ELENA

Insc. 2022-000190 del 12 DE ENERO DE 2022

NOMBRE DE LA MARCA: Salmas

SOLICITADA POR: BAKERY IBERIAN INVESTMENTS, S.L. Domicilio: Calle Josep Pla 2, 08019, Barcelona. País: ESPAÑA

**EN CLASE:** 30

DESCRIPCIÓN DE ETIQUETA: EL SIGNO SOLICITADO CONSISTE EN UN DISEÑO CONFORMADO POR LOS SIGUIENTES ELEMENTOS: SE APRECIA EL TÉRMINO "SALMAS" ESCRITA EN LETRA CURSIVA, DE COLOR MARRÓN, SIENDO QUE LA PRIMERA LETRA ESTA EN MAYÚSCULA Y EL RESTO EN MINÚSCULA, DE IGUAL MANERA EL TERMINO ANTES DESCRITO ESTÁ LEVEMENTE INCLINADO HACIA SU PARTE SUPERIOR Y SALPICADO POR MÚLTIPLES PUNTOS DE COLOR BLANCO. SE REIVINDICA EL CONJUNTO Y COLORES DESCRITOS CON INDEPENDENCIA DEL TAMAÑO, Y NO ASÍ LAS PALABRAS O TÉRMINOS GENÉRICOS, TODO DE ACUERDO A LOS FACSIMILES QUE SE ACOMPAÑAN.

TRAMITANTE: MARIA R. RUGGIERO G.

Insc. 2022-000329 del 18 DE ENERO DE 2022

NOMBRE DE LA MARCA: SPEED MAX

SOLICITADA POR: POSTOBON S.A. Domicilio: CALLE 52 NO. 47-42, PISO 25, MEDELLIN, ANTIOQUIA País: COLOMBIA



EN CLASE: 32

DESCRIPCIÓN DE ETIQUETA: CONSISTE EN UN DISEÑO DONDE SE LEE LA PALABRA "SPEED MAX" (VELOCIDAD MÁXIMA) EN LETRAS MAYÚSCULAS, DE COLOR AMARILLO Y TRAZO GRUESO; CON LA PARTICULARIDAD QUE LAS LETRAS DE LA PALABRA "SPEED" ESTÁN EN DIFERENTES POSICIONES CON UN FONDO DE COLOR VERDE Y MANCHAS DE COLOR AMARILLO Y LA PALABRA "MAX" TIENE UN FONDO RECTANGULAR DE COLOR NEGRO CON MANCHAS AMARILLAS. SE REIVINDICA EL CONJUNTO ANTERIORMENTE DESCRITO Y LOS COLORES ANTES MENCIONADOS.

TRAMITANTE: LUIS ALEJANDRO HENRIQUEZ

Insc. 2022-000330 del 18 DE ENERO DE 2022

SOLICITADA POR: POSTOBON S.A. Domicilio: CALLE 52 NO. 47-42, PISO 25, MEDELLIN, ANTIOQUIA País: COLOMBIA

SPEED MAX

EN CLASE: 32

TRAMITANTE: LUIS ALEJANDRO HENRIQUEZ

Insc. 2022-000442 del 24 DE ENERO DE 2022

SOLICITADA POR: ZORIAK, C.A. Domicilio: Urbanización El Rosal, Municipio Chacao, Estado Miranda. País: VENEZUELA

DUTAPROS

EN CLASE: 5

TRAMITANTE: LINARES ALLOCA MARLIN ENEIDA - FLAVIA AMOROSO DE SENA - IVONNE GONCALVES DE SCHWARTZ

Insc. 2022-000476 del 24 DE ENERO DE 2022

NOMBRE DE LA MARCA: TOO?ST-GRAIN

SOLICITADA POR: MARCAS PREMIUM 2000, S.A. Domicilio: CIUDAD DE PANAMA, REPUBLICA DE PANAMA País: PANAMÁ

EN CLASE: 30

DESCRIPCIÓN DE ETIQUETA: LA MARCA MIXTA QUE SE SOLICITA CONSISTE EN UNA ETIQUETA RECTANGULAR EN POSICIÓN VERTICAL DE FONDO COLOR ROJO (PANTONE 193C), EN CUYOS EXTREMOS O BORDES SUPERIORES TANTO A SU IZQUIERDA COMO A SU DERECHA SE OBSERVA LA MARCA TOO?ST (TÉRMINO DE FANTASIA) GRAIN (GRANO) ESCRITA A DOBLE COLUMNA, CON UNA GRAFÍA CARACTERÍSTICA EN COLOR NEGRO, DELINEADA EN COLOR BLANCO Y ESTA A SU VEZ EN SU BORDE INTERIOR DELINEADA EN COLOR NEGRO, AMBAS PALABRAS ESCRITAS EN LETRA MINUSCULA CON UNA LEVE INCLINACIÓN HACÍA SU EXTREMO IZQUIERDO. LA PALABRA TOO?ST SE CARACTERIZA POR CONTENER ENTRE LA SEGUNDA LETRA O Y LA LETRA S, LA IMAGEN DE UNA ESPECIE DE HOJA DE COLOR AMARILLO OSCURO (OCRE) (C 0%, M 35%, Y 99%, K 0%) QUE SE DIVIDE O BIFURCA POR UNA PEQUEÑA LINEA AMARILLA (PROCESS YELLOW) Y QUE FUNGE COMO UNA ESPECIE DE APÓSTROFO QUE SEPARA AL SIGNO TOO?ST EN DOS PARTES, TOO POR UN LADO Y ST POR EL OTRO. DENTRO DE DICHO RECTANGULO DE COLOR ROJO SE OBSERVA UN SEGUNDO RECTANGULO MÁS PEQUEÑO DE COLOR BLANCO CON FINOS RIBETES DE COLOR MARRÓN CLARO QUE SEMEJAN SER UNA BASE O MESA DE MADERA, EN CUYA PARTE SUPERIOR, SE OBSERVA NUEVAMENTE LA MARCA TOO?ST GRAIN A DOBLE COLUMNA, PERO EN MAYOR TAMAÑO, CON TODAS LAS



CARACTERÍSTICAS Y PECULIARIDADES ANTES DESCRITAS, PERO SOBRE UN FONDO DE COLOR ROJO (PANTONE 193C) QUE SEMEJA UN TRAZO HECHO CON BROCHA POR LO QUE SE OBSERVAN CIERTAS IRREGULARIDADES EN SUS BORDES. EN LA PARTE INFERIOR, EN SU EXTREMO DERECHO SE OBSERVA UNA TAZA O BOL DE COLOR BLANCO EN CUYO INTERIOR SE OBSERVAN HOJUELAS DE CEREALES CON TROZOS DE FRUTAS (BAYAS) FILETEADAS Y LECHE, CON LA PECULIARIDAD QUE SOBRE LA MISMA SE ESTA VERTIENDO MÁS CEREAL, LECHE, ALMENDRAS Y FRUTOS DEL BOSQUE O BAYAS QUE CAEN DEL EXTREMO SUPERIOR DERECHO. EN EL EXTREMO INFERIOR IZQUIERDO SOBRE LA BASE QUE SEMEJA UNA MESA DE MADERA SE OBSERVAN ESPARCIDAS UN TOTAL DE SEIS ALMENDRAS Y CUATRO BAYAS, ASÍ COMO DOS PEQUEÑAS HOJAS DE COLOR VERDE QUE REPOSAN SOBRE LA TASA DE CEREAL. EN EL EXTREMO DERECHO SOBRE EL RECTANGULO DE COLOR ROJO (PROCESS MAGENTA) SE OBSERVAN DOS ALMENDRAS Y DOS BAYAS QUE PARECEN FLOTAR EN SU ENTORNO. SE REIVINDICA EL CONJUNTO DESCRITO Y LOS COLORES SEÑALADOS CONFORME A LOS FACSIMILES QUE SE ACOMPAÑAN. NO SE REIVINDICA PROTECCIÓN NI EXCLUSIVIDAD ALGUNA SOBRE LOS TÉRMINOS GENÉRICOS INDIVIDUALMENTE CONSIDERADOS.

TRAMITANTE: JOSÉ GUTIÉRREZ RODRÍGUEZ

Insc. 2022-001147 del 11 DE FEBRERO DE 2022

NOMBRE DE LA MARCA: ELGIN

SOLICITADA POR: ELGIN S/A. Domicilio: Avenida Vereador Dante Jordão Stoppa 47, Jardim Cintia, Mogi das Cruzes-SP 08820-390. País: BRASIL

EN CLASE: 9

DESCRIPCIÓN DE ETIQUETA: CONSISTE EN LA PALABRA ELGIN (TAL Y COMO SE SOLICITA NO TIENE TRADUCCIÓN, PROVIENE DEL NOMBRE DEL SOLICITANTE), ESCRITA EN LETRA DE IMPRENTA, MINÚSCULA, DE TRAZO FINO Y FONDO COLOR NEGRO. CON LA PARTICULARIDAD QUE AL LADO SUPERIOR IZQUIERDO DE LA E SE APRECIA UN SEGMENTO CÓNCAVO CURVO DE FONDO NEGRO. SE REIVINDICA LAS PALABRA ELGIN Y TODO EL CONJUNTO DESCRITO, CON LOS COLORES INDICADOS EN ÉL.

TRAMITANTE: ENRIQUE JOSÉ CHEANG VERA



Insc. 2022-001260 del 16 DE FEBRERO DE 2022

NOMBRE DE LA MARCA: STELLA D ORO EXTRATOD ORO

SOLICITADA POR: STELLA D´ ORO ALIMENTOS LTDA Domicilio: Rodovia SP 333 - KM 182,5 -Zona Rural -Itápolis - SP País: BRASIL

EN CLASE: 30

DESCRIPCIÓN DE ETIQUETA: CONSISTE EN LAS PALABRAS: STELLA D´ORO (STELLA, TRADUCE DEL IDIOMA ITALIANO: ESTRELLA) LIGERAMENTE INCLINADAS HACIA LA IZQUIERDA, ESCRITAS EN LETRA CURSIVA, LA S Y LA O EN MAYÚSCULA Y EL RESTO DE LAS LETRAS EN MINÚSCULA, DE TRAZO GRUESO Y COLOR BLANCO; DICHA PALABRA SE ENCUENTRA SUBRAYADA POR UNA FRANJA ONDULADA CON SUS EXTREMOS DELGADOS Y EL CENTRO MÁS GRUESO, DE FONDO COLOR DORADO. EN LA PARTE SUPERIOR ENTRE LAS LETRAS A Y D SE OBSERVA LA REPRESENTACIÓN GRÁFICA DE UNA ESTRELLA DE CINCO PUNTAS DE FONDO COLOR DORADO. TODO EL CONJUNTO ANTERIORMENTE DESCRITO ESTÁ DISPUESTO SOBRE UN FONDO COLOR VERDE. DEBAJO DE ESTE, SE LEE EXTRATOD´ORO (PROVIENE DEL IDIOMA PORTUGUÉS Y



TRADUCE: EXTRACTO DE ORO) LIGERAMENTE INCLINADA HACIA LA IZQUIERDA, ESCRITAS EN LETRA IMPRENTA, LA E EN MAYÚSCULA Y EL RESTO DE LAS LETRAS EN MINÚSCULA, DE TRAZO GRUESO Y COLOR BLANCO. TODO EL CONJUNTO ANTERIORMENTE DESCRITO ESTÁ DISPUESTO SOBRE UN FONDO COLOR MARSALA. SE REIVINDICAN LAS PALABRAS STELLA D'ORO EXTRATOD'ORO Y TODO EL CONJUNTO DESCRITO, CON LOS COLORES INDICADOS EN ÉL.

TRAMITANTE: ENRIQUE JOSÉ CHEANG VERA

Insc. 2022-001379 del 18 DE FEBRERO DE 2022

SOLICITADA POR: MENDOZA FLORES JOSE ARMANDO Domicilio: AVENIDA INTERCOMUNAL SIMON BOLIVAR CENTRO COMERCIAL LOS 3 AMIGOS NIVEL P/B LOCAL 10-395 UREÑA, ESTADO TACHIRA País: VENEZUELA

J.A.M

EN CLASE: 25

TRAMITANTE: MENDOZA FLORES JOSE ARMANDO

Insc. 2022-001445 del 22 DE FEBRERO DE 2022

SOLICITADA POR: ENVASADOS DEL OCCIDENTE, C.A. Domicilio: CALLE 54 ENTRE AVENIDA PEDRO LEON TORRES Y CARRERA 19, LOCAL NUMERO S/N, ZONA CENTRO, BARQUISIMETO ESTADO LARA País: VENEZUELA

PURO GOLD

EN CLASE: 29

TRAMITANTE: RIVAS GROSSO LUIS ENRIQUE

Insc. 2022-001475 del 23 DE FEBRERO DE 2022

SOLICITADA POR: SANTERO F.LLI & C. I.V.A.S.S. SPA Domicilio: VIA CESARE PAVESE, 28 12058 SANTO STEFANO BELBO (CN). País: ITALIA

958 SANTERO

EN CLASE: 33

TRAMITANTE: MANUEL ANTONIO RODRIGUEZ - ANTEQUERA H. RICARDO ALBERTO - MONTIEL SALAS MARIA ANA - ANTEQUERA H. RICARDO ENRIQUE - MARIA R. RUGGIERO G. - GARCIA TORREALBA DINORA DEL VALLE

Insc. 2022-001666 del 02 DE MARZO DE 2022

NOMBRE DE LA MARCA: LABORATORIOS SIEGFRIED

SOLICITADA POR: LABORATORIOS SIEGFRIED S.A.S. Domicilio: Calle 17 No. 42-09, Bogotá D.C. País: COLOMBIA



EN CLASE: 5

DESCRIPCIÓN DE ETIQUETA: SE OBSERVA UN CUADRO EN COLOR ROJO PANTONE 1807C QUE INCLUYE EN SU INTERIOR LA FIGURA QUE ASEMEJA UN RECIPIENTE Y DENTRO UNA PEQUEÑA SERPIENTE EN COLORES ROJO Y BLANCO QUE HACE CONTRASTE CON EL FONDO. AL LADO SE LEE LABORATORIOS SIEGFRIED EN LETRAS ESTILIZADAS DE COLOR ROJO PANTONE 1807C. LAS LETRAS DE LA PALABRA LABORATORIOS SON MAS DELGADAS Y LAS LETRAS DE LA PALABRA SIEGFRIED SON MAS GRUESAS. LABORATORIOS SIEGFRIED ES EL NOMBRE DE LA EMPRESA SOLICITANTE. SE REIVINDICA EL CONJUNTO DESCRITO EXCEPTO LA PALABRA LABORATORIOS.

TRAMITANTE: MOLERO MARITZA RINCON

Insc. 2022-002195 del 16 DE MARZO DE 2022

SOLICITADA POR: INVERSIONES GIOMAR 13, C.A. Domicilio: CALLE 107 S/N CRUCE CON AVENIDA 75 LOCAL NRO S/N OF NRO 4 URB PARCELA 13 URB TERRAZAS DE CASTILLITO VALENCIA CARABOBO. País: VENEZUELA

GIO'S**EN CLASE:** 29**TRAMITANTE:** FREDDY CAMACHO FLORES**Insc. 2022-002353 del 22 DE MARZO DE 2022**

SOLICITADA POR: INVERSIONES CALVEN 2000, C.A. Domicilio: AV PRINCIPAL CASA Nro. 125 URBANIZACION LOMAS DE FUNVAL VALENCIA - CARABOBO País: VENEZUELA

ROSSE Q-S**EN CLASE:** 25**TRAMITANTE:** RITA DEL CARMEN GRATEROL DUNO**Insc. 2022-002420 del 22 DE MARZO DE 2022****NOMBRE DE LA MARCA:** GAP

SOLICITADA POR: GAP (ITM) INC. Domicilio: 2 Folsom Street, San Francisco, California 94105, Estados Unidos de América. País: ESTADOS UNIDOS DE AMÉRICA

GAP**EN CLASE:** 3

DESCRIPCIÓN DE ETIQUETA: LA MARCA MIXTA CUYO REGISTRO SE SOLICITA ESTÁ CONFORMADA POR UNA ETIQUETA CUADRADA DE FONDO COLOR BLANCO DENTRO DE LA CUAL SE APRECIA ESCRITA EN LETRAS MAYÚSCULAS DE COLOR NEGRO EL NOMBRE DE LA MARCA GAP (TÉRMINO ANGLOSAJÓN QUE SE TRADUCE AL CASTELLANO COMO BRECHA O ESPACIO Y QUE A SU VEZ, ES PARTE DE LA RAZÓN SOCIAL DE LA EMPRESA TITULAR). SE REIVINDICA EL CONJUNTO DESCRITO Y LA EXACTITUD DE LOS COLORES DE ACUERDO A FACSIMIL QUE SE ACOMPAÑA.

TRAMITANTE: DE SOLA LANDER IRENE - QUINTERO PEREZ MARIA DEL ROSARIO**Insc. 2022-002723 del 30 DE MARZO DE 2022****NOMBRE DE LA MARCA:** FLAMINGO CAR CARE TECH

SOLICITADA POR: DISTRIBUIDORA SUMMIT, C.A. Domicilio: URB. BOLEITA SUR, CARACAS, MIRANDA, ZONA POSTAL 1070 País: VENEZUELA

EN CLASE: 3

DESCRIPCIÓN DE ETIQUETA: CONSISTE EN LA PALABRA FLAMINGO CAR CARE TECH, LA PALABRA TECH, LA PALABRA FLAMINGO QUE SE UBICA A LA DERECHA DE LA FIGURA QUE ASEMEJA UN ESCUDO QUE CONTIENE OTRA QUE ASEMEJA UN FLAMINGO Y EN SU PARTE INFERIOR SE CONSIGUE LAS PALABRAS CAR CARE TECH, EL FLAMINGO ES UNA ESPECIE DE AVE RARA ZANCUDA BASTANTE GRANDES QUE LLEGAN A MEDIR DE 102 A 122 CM. ESTA PALABRA ES DE COLOR FUCSIA CUYA BASE ES EL COLOR ROJO, PERTENECE A LOS COLORES FRÍOS Y ES UNA DERIVACIÓN DEL MAGENTA Y ESTA ESCRITA EN TRAZOS GRUESOS EN SU TOTALIDAD. EN LA PARTE INFERIOR DE LA PALABRA ANTES SEÑALADA ENCONTRAMOS LAS PALABRAS EN INGLES CAR QUE SIGNIFICA CARRO, A SU LADO ESTA LA PALABRA CARE CUYO SIGNIFICADO ES UN CUIDADO Y POR ULTIMO LA PALABRA TECH QUE SU SIGNIFICADO ES

TECNOLOGÍA. TODAS ESTAS PALABRAS ESTÁN ESCRITAS DEL MISMO COLOR FUCSIA CON EXCEPCIÓN DE LA PALABRA CARE QUE ES DE COLOR FUCSIA PERO UN POCO MAS CLARA EN SU TOTALIDAD Y ESTAS PALABRAS ANTES DESCRITA SON MAS PEQUEÑAS QUE LA PALABRA FLAMINGO. DEL LADO IZQUIERDO DEL CONJUNTO DE PALABRAS ANTES DESCRITA ENCONTRAMOS UNA FIGURA QUE ASEMEJA UN ESCUDO QUE ES UN ARMA DEFENSIVA, QUE SE LLEVA EMBRAZADA, PARA CUBRIRSE Y RESGUARDARSE DE LAS ARMAS OFENSIVAS Y DE OTRAS AGRESIONES Y ES DE COLOR FUCSIA. Y EN EL INTERIOR SE ENCUENTRA UNA FIGURA DE COLOR BLANCO SOBRE UN FONDO FUCSIA QUE ES EL ESCUDO QUE ASEMEJA LA FIGURA DE UN FLAMINGO QUE COMO SEÑALAMOS ANTERIORMENTE ES UN AVE, ESTA FIGURA CARACTERIZA ESTA AVE EN SU TOTALIDAD DESDE SU PATAS LARGAS, HASTA SU CUELLO PRONUNCIADO Y SU CUERPO EMLUMADO EN UNA POSICIÓN DE PERFIL Y ES POR ESTO QUE SE LE VE UNA SOLA PATA. ESTA FIGURA DEL AVE ABARCA DESDE LA PARTE INFERIOR DEL ESCUDO LLEGANDO A LA PARTE SUPERIOR DEL ESCUDO. TODAS LAS PALABRAS Y FIGURAS ESTÁN SOBRE UN FONDO BLANCO. SE REIVINDICA TODAS LAS PALABRAS FLAMINGO, FIGURA Y COLORES ANTES DESCRITAS CON EXCEPCIÓN DE LAS LEYENDAS GENÉRICAS CAR CARE TECH.

TRAMITANTE: PAULO CESAR FERREIRA MIRALDO

Insc. 2022-002896 del 01 DE ABRIL DE 2022

SOLICITADA POR: LABORATORIOS L.O OFTALMI C.A Domicilio: calle acuario, edif. santo domingo, piso 4, la urbina País: VENEZUELA

QUINOMAX

EN CLASE: 5

TRAMITANTE: RUSCICA LA ROCCA JOSE RODOLFO

Insc. 2022-003066 del 07 DE ABRIL DE 2022

NOMBRE DE LA MARCA: DUPLO

SOLICITADA POR: LEGO HOLDING A/S Domicilio: Koldingvej 2, DK-7190 Billund, Dinamarca País: DINAMARCA



EN CLASE: 9

DESCRIPCIÓN DE ETIQUETA: CONSISTE EN UN DISEÑO EN EL CUAL SE LEE: "DUPLO" (SIN TRADUCCIÓN), EN LETRAS MINÚSCULAS, DE TRAZO GRUESO, DE COLOR AMARILLO Y DE BORDE EN COLOR NEGRO, DE DIFERENTE ANCHO, PARA DAR SENSACIÓN DE TERCERA DIMENSIÓN. CON LA PARTICULARIDAD QUE EL CENTRO DE LAS LETRAS "D", "P" Y "O" ES SÓLIDO DE COLOR ROJO, AZUL, Y VERDE, RESPECTIVAMENTE. EN LA PARTE SUPERIOR SE OBSERVA UNA FIGURA DE FANTASÍA QUE SEMEJA LA CABEZA Y LAS PATAS DELANTERAS DE UN CONEJO DE COLOR ROJO, CON BORDES Y DETALLES EN COLOR NEGRO; CON LA PARTICULARIDAD QUE EL CONEJO TIENE LA CABEZA GIRADA PARA UN LADO Y LOS OJOS TIENEN DETALLES EN COLOR BLANCO Y VERDE. SE REIVINDICA EL CONJUNTO ANTERIORMENTE DESCRITO Y LOS COLORES ANTES MENCIONADOS.

TRAMITANTE: TERRERO PLANCHART MARIA ELENA

Insc. 2022-003067 del 07 DE ABRIL DE 2022

NOMBRE DE LA MARCA: DUPLO

SOLICITADA POR: LEGO HOLDING A/S Domicilio: Koldingvej 2, DK-7190 Billund, Dinamarca País: DINAMARCA



EN CLASE: 16

DESCRIPCIÓN DE ETIQUETA: CONSISTE EN UN DISEÑO EN EL CUAL SE LEE: "DUPLO" (SIN TRADUCCIÓN), EN LETRAS MINÚSCULAS, DE TRAZO GRUESO, DE COLOR AMARILLO Y DE BORDE EN COLOR NEGRO, DE DIFERENTE ANCHO, PARA DAR SENSACIÓN DE TERCERA DIMENSIÓN. CON LA PARTICULARIDAD QUE EL CENTRO DE LAS LETRAS "D", "P" Y "O" ES SÓLIDO DE COLOR ROJO, AZUL, Y VERDE, RESPECTIVAMENTE. EN LA PARTE SUPERIOR SE OBSERVA UNA FIGURA DE FANTASÍA QUE SEMEJA LA CABEZA Y LAS PATAS DELANTERAS DE UN CONEJO DE COLOR ROJO, CON BORDES Y DETALLES EN COLOR NEGRO; CON LA PARTICULARIDAD QUE EL CONEJO TIENE LA CABEZA GIRADA PARA UN LADO Y LOS OJOS TIENEN DETALLES EN COLOR BLANCO Y VERDE. SE REIVINDICA EL CONJUNTO ANTERIORMENTE DESCRITO Y LOS COLORES ANTES MENCIONADOS.

TRAMITANTE: TERRERO PLANCHART MARIA ELENA

Insc. 2022-003438 del 21 DE ABRIL DE 2022

SOLICITADA POR: CASTIBLANCO DAVILA JOSE JAVIER Domicilio: CALLE 8 CON CARRERA 0, CASA NUMERO 5-120, CASERIO LA PEZA, MUNICIPIO PEDRO MARIA UREÑA, ESTADO TACHIRA
País: VENEZUELA

WOKERS JEANS

EN CLASE: 25

TRAMITANTE: MONTILLA CESAR

Insc. 2022-003575 del 26 DE ABRIL DE 2022

NOMBRE DE LA MARCA: RIANAS

SOLICITADA POR: RIANAS 2901 CA Domicilio: Calle Principal De La Urb. El Tibron, Galpon S/N, Parroquia El Junko, Municipio Vargas, Estado la Guaira. País: VENEZUELA

EN CLASE: 31

DESCRIPCIÓN DE ETIQUETA: ESTA IMAGEN ESTÁ COMPUESTA POR UN FONDO NEGRO, DENTRO DE UN CÍRCULO DE LÍNEA FINA DE COLOR ROJO, CON UN ESCRITO EN EL CENTRO LA PALABRA EN MAYÚSCULAS "RIANAS" DE COLOR BLANCO, CON UN SUBRAYADO DE COLOR BLANCO, SUSTITUYENDO LA LETRA "I" POR UNA RAMA DE CEBOLLÍN DE COLOR VERDE Y DE LA MITAD PARA ABAJO DE COLOR BLANCO, EN LA PARTE SUPERIOR DE LA LETRA "A" SE ENCUENTRA UN PIMENTÓN DE COLOR ROJO, SE REIVINDICAN LOS COLORES Y CONJUNTOS DESCRITOS.

TRAMITANTE: GARCIA -BARROETA JOSE GREGORIO



Insc. 2022-003662 del 28 DE ABRIL DE 2022

NOMBRE DE LA MARCA: LOS CAMPOS

SOLICITADA POR: SC DISTRIBUCIONES ARAGUA, C.A. Domicilio: AV SANTIAGO MARIÑO LOCAL PARCELA NRO 25 SECTOR LA PROVIDENCIA TURMERO ARAGUA. País: VENEZUELA

EN CLASE: 29

DESCRIPCIÓN DE ETIQUETA: ISOLOGO DE FONDO COLOR BLANCO EN EL QUE SE OBSERVA EN SU PARTE CENTRAL UN FIGURA GEOMÉTRICA CON SU BASE DE LINEA PLANA QUE CONTIENE EN SU PARTE INTERNA UNA SERIE DE LINEAS CURVAS QUE ASEMEJAN ENTRE SI UN



CAMPO, CON LA SILUETA DE UN ANIMAL BOVINO, EN ESTA PARTE GRÁFICA SE DESTACA UN COLOR AZUL OSCURO QUE SE DEGRADA HASTA SU TONO MAS CLARO, LLEGANDO AL TONO COLOR BLANCO. EN LA PARTE INFERIOR SE ENCUENTRA EL TERMINO FONÉTICO DEL CONJUNTO, FORMADO INICIALMENTE POR LA PALABRA "LOS" DESTACANDO SU INICIAL EN MAYÚSCULA Y LAS SIGUIENTES EN MINÚSCULAS, LETRA TIPO CORRIDA, Y COLOR ROJO CON UN BORDE BLANCO, Y LA PALABRA "CAMPOS" CON LAS MISMAS CARACTERÍSTICAS. SE REINVINDICA EL CONJUNTO EN GENERAL Y SUS COLORES, MÁS NO ASI LOS TERMINOS COMUNES O DESCRIPTIVOS QUE PUEDA CONTENER LA PRESENTE ETIQUETA.

TRAMITANTE: REY DE JESUS RAMONI RODRIGUEZ

Insc. 2022-003858 del 05 DE MAYO DE 2022

NOMBRE DE LA MARCA: VITAL HONEY

SOLICITADA POR: INVERSIONES FEDURO 2018, C.A. Domicilio: Caracas, Distrito Capital País: VENEZUELA

VITAL HONEY

EN CLASE: 5

DESCRIPCIÓN DE ETIQUETA: CONSISTE EN LAS PALABRAS VITAL HONEY (PROVIENE DEL IDIOMA INGLÉS Y TRADUCE: MIEL), ESCRITAS EN LETRA DE IMPRENTA, EN MAYÚSCULA, DE TRAZO FINO Y FONDO COLOR MOSTAZA. SE REIVINDICA EL CONJUNTO DESCRITO, MENOS LOS TÉRMINOS DESCRIPTIVOS O GENÉRICOS CONSIDERADOS INDIVIDUALEMNTE.

TRAMITANTE: ENRIQUE JOSÉ CHEANG VERA

Insc. 2022-003890 del 06 DE MAYO DE 2022

SOLICITADA POR: AVPHARMA C.A. Domicilio: Caracas, Estado Miranda País: VENEZUELA

PROVYMES

EN CLASE: 5

TRAMITANTE: ENRIQUE JOSÉ CHEANG VERA

Insc. 2022-003941 del 09 DE MAYO DE 2022

SOLICITADA POR: LA SURTIDORA DEL CENTRO, C.A. Domicilio: VALENCIA EDO. CARABOBO País: VENEZUELA

MIMA INTIMA

EN CLASE: 25

TRAMITANTE: EDGAR DE JESÚS DUQUE ZULUAGA

Insc. 2022-003987 del 10 DE MAYO DE 2022

SOLICITADA POR: RONGHUI SHUM Domicilio: BARQUISIMETO, ESTADO LARA País: VENEZUELA

CONCORD

EN CLASE: 11

TRAMITANTE: BOZ MACHADO LAURA C.

Insc. 2022-005280 del 15 DE JUNIO DE 2022

SOLICITADA POR: COGI PTY LTD Domicilio: 14 Shepherd Court, Geelong North, VIC 3215 País: AUSTRALIA

COTTON ON BODY

EN CLASE: 25

TRAMITANTE: ENRIQUE JOSÉ CHEANG VERA - MARIANELLA MONTILLA RIOS - IRINA TERRA PORLEY

Insc. 2022-005281 del 15 DE JUNIO DE 2022

SOLICITADA POR: COGI PTY LTD Domicilio: 14 Shepherd Court, Geelong North, VIC 3215 País: AUSTRALIA

COTTON ON KIDS**EN CLASE:** 25

TRAMITANTE: ENRIQUE JOSÉ CHEANG VERA - MARIANELLA MONTILLA RIOS - IRINA TERRA PORLEY

Insc. 2022-007653 del 19 DE AGOSTO DE 2022

NOMBRE DE LA MARCA: A ALLTEST

SOLICITADA POR: HANGZHOU ALLTEST BIOTECH CO, LTD. Domicilio: 550 YINHAI ROAD, BAIYANG STREET HANGZHOU ECONTECH AREA, HANGZHOU 310018 P.R. País: CHINA

EN CLASE: 5

DESCRIPCIÓN DE ETIQUETA: EL SIGNO SOLICITADO CONSISTE EN UN DISEÑO CONFORMADO POR LOS SIGUIENTES ELEMENTOS: SE APRECIA EL TÉRMINO EN INGLÉS "ALL" QUE TRADUCIDO AL ESPAÑOL SIGNIFICA: "TODO", ESCRITO EN LETRA MOLDE, MAYÚSCULAS, DE COLOR NEGRO, DEBAJO SE APRECIA EL TÉRMINO EN INGLÉS "TEST" QUE TRADUCIDO AL ESPAÑOL SIGNIFICA "PRUEBA", ESCRITA EN LETRA MOLDE, MAYÚSCULA, DE COLOR NEGRO, EN LA PARTE IZQUIERDA APRECIAMOS LO QUE SE ASEMÉJA A UN CUADRADO DE COLOR ANARANJADO Y DENTRO DEL MISMO SE OBSERVA LA LETRA "A" ESCRITA EN LETRA MOLDE, MAYÚSCULA, DE COLOR BLANCO, DICHA LETRA "A" ESTÁ POSICIONADA EN LA PARTE IZQUIERDA Y ABARCA TODO EL ALTO DEL CUADRADO MENCIONADO ANTERIORMENTE. SE REIVINDICA EL CONJUNTO Y COLORES DESCRITOS CON INDEPENDENCIA DEL TAMAÑO, EXCLUYENDO EL TÉRMINO EN INGLÉS "TEST" CUYO SIGNIFICADO EN ESPAÑOL RESULTA GENÉRICO PARA EL TIPO DE PRODUCTOS, TODO DE ACUERDO CON LOS FACSIMILES QUE SE ACOMPAÑAN

TRAMITANTE: MANUEL ANTONIO RODRIGUEZ - ANTEQUERA H. RICARDO ALBERTO - MONTIEL SALAS MARIA ANA - ANTEQUERA H. RICARDO ENRIQUE - MARIA R. RUGGIERO G. - GARCIA TORREALBA DINORA DEL VALLE

**Insc. 2023-001084 del 08 DE FEBRERO DE 2023**

NOMBRE DE LA MARCA: TENSOL

SOLICITADA POR: JJ CONSTRUCCIONES 2016 C.A. Domicilio: Av Principal de las Mercedes cruce con Enrique Eraso CC Paseo Las Mercedes Nivel Mezzanina, Local 50, Sector Las Mercedes, Caracas, Miranda País: VENEZUELA

**EN CLASE:** 22

DESCRIPCIÓN DE ETIQUETA: FABRICACION Y VENTA DE PERSIANAS, TOLDOS, TENSO ESTRUCTURAS

TRAMITANTE: YOHIMARA JOCELIN LEOTA VEGAS

Insc. 2023-001907 del 09 DE MARZO DE 2023

NOMBRE DE LA MARCA: SUN SCREEN SECOND SKIN FREZYDERM

SOLICITADA POR: FREZYDERM S.A. Domicilio: 75, Menandrou street, GR 104-37, Atenas, Grecia País: GRECIA



EN CLASE: 3

DESCRIPCIÓN DE ETIQUETA: LA ETIQUETA QUE SE PRESENTA A CONTINUACIÓN CONSISTE EN LA REPRESENTACIÓN GRÁFICA DE LAS DENOMINACIONES ?SUN SCREEN SECOND SKIN FREZYDERM? (SUN SCREEN = PROTECTOR SOLAR, SECOND = SEGUNDA, SKIN = PIEL, FREZYDERM = PARTE DEL NOMBRE DEL MANDANTE). LA DENOMINACIÓN SUN SCREEN ESTÁ ESCRITA VERTICALMENTE EN ORDEN ASCENDENTE CON LETRAS DE COLOR) MARRÓN, DE TRAZO GRUESO Y EN MINÚSCULAS, A EXCEPCIÓN DE LAS DOS LETRAS ?S? DE AMBAS PALABRAS QUE ESTÁN EN MAYÚSCULAS. AL LADO DERECHO DE LA MISMA, SE EXTIENDEN, DESDE LA PARTE INFERIOR HASTA LA PARTE SUPERIOR DE LA ETIQUETA, UNA LÍNEA MARRÓN DE TRAZO GRUESO Y UN PATRÓN DE LÍNEAS CORTAS HORIZONTALES DE COLOR MARRÓN Y DE TRAZO FINO. AL LADO IZQUIERDO INFERIOR DE LA ETIQUETA, SE ENCUENTRA LA DENOMINACIÓN ?SECOND SKIN? ESCRITA CON LETRAS NEGRAS DE TRAZO GRUESO Y EN MINÚSCULAS, A EXCEPCIÓN DE LAS LETRAS ?S? DE AMBAS PALABRAS. DEBAJO DE DICHS TÉRMINOS, SE MUESTRA UN RECTÁNGULO DE COLOR ANARANJADO Y, MÁS ABAJO AÚN, SE ENCUENTRA LA DENOMINACIÓN FREZYDERM ESCRITA EN COLOR NEGRO, CON TRAZOS GRUESOS Y EN MINÚSCULAS, A EXCEPCIÓN DE LA LETRA ?F? QUE ESTÁ EN MAYÚSCULA. EN LA PARTE SUPERIOR DE LA ETIQUETA, SE MUESTRA UN ESPACIO DE COLOR DORADO. EL FONDO DE LA ETIQUETA ES BLANCO. DE LA PRESENTE, NO SE REIVINDICAN LOS TÉRMINOS GENÉRICOS EXISTENTES EN EL DISEÑO, A SABER ?SUN SCREEN? Y ?SECOND SKIN?. SE REIVINDICA EL CONJUNTO DESCRITO A EXCEPCIÓN DE DICHS TÉRMINOS.

TRAMITANTE: DANA RUTH BENTATA - JOSE JAVIER BRIZ - BENTATA KAREL - BEYER, ANETTE M

Insc. 2023-004563 del 31 DE MAYO DE 2023

NOMBRE DE LA MARCA: AQUARIO

SOLICITADA POR: LA GRANDE C.A. Domicilio: AV. 1 PARCELAMIENTO EL DEMOCRATA, LOCAL GALPON NRO. 1, LOCAL PRIMER PISO MEZZNINA, SECTOR LA GUACAMAYA, SAN CRISTÓBAL, TACHIRA ZONA POSTAL 5001. País: VENEZUELA

EN CLASE: 3

DESCRIPCIÓN DE ETIQUETA: SE TRATA DE UNA ETIQUETA DE FONDO AGUAMARINA DONDE SE LEE LA PALABRA AQUARIO ESCRITA EN LETRAS DE MOLDE DE TRAZO GRUESO TODAS EN MAYÚSCULAS Y COLOR BLANCO, CON LA PARTICULARIDAD QUE LA RAYITA DE LA LETRA (Q) ESTA FORMADA POR LA FIGURA DE UNA ONDULACIÓN DE TRAZO GRUESO Y COLOR CELESTE CLARO, LA MISMA ATRAVIESA LA LETRA (U) EN SU PARTE POSTERIOR. SE REIVINDICA LOS COLORES Y EL CONJUNTO DESCRITO.

TRAMITANTE: LUIS ALEXANDER CARDENAS ZAMBRANO



Insc. 2023-004734 del 06 DE JUNIO DE 2023

NOMBRE DE LA MARCA: KIESLECT

SOLICITADA POR: SHANGHAI WENCHANG TECHNOLOGY CO., LTD. Domicilio: Building 1-3, No. 63, Liantai Road, Baoshan District, Shanghai, China. País: CHINA

EN CLASE: 9

DESCRIPCIÓN DE ETIQUETA: EL SIGNO QUE SE PRESENTA A CONTINUACIÓN SE ENCUENTRA CONFORMADO POR LA PALABRA DE FANTASÍA «KIESLECT», LA CUAL NO TIENE SIGNIFICADO

KIESLECT

ALGUNO EN EL IDIOMA CASTELLANO, NI EN EL MERCADO RELEVANTE. LA PALABRA ESTÁ ESCRITA EL TRAZOS COLOR NEGRO LIGERAMENTE ESTILIZADOS, Y REDONDEADOS EN SUS PUNTAS, SOBRE FONDO BLANCO. SE REIVINDICA EL CONJUNTO DESCRITO EN SU TOTALIDAD SIN REIVINDICAR NINGÚN ELEMENTO QUE EN FORMA AISLADA PUEDA SER CONSIDERADO GENÉRICO Y DESCRIPTIVO EN LA CLASE SOLICITADA.

TRAMITANTE: RODRIGUEZ ZOPPI GUSTAVO ALBERTO - LUIS MANUEL RUIZ TORRES - LLANES FERNANDEZ NATHALIE ALEJANDRA

Insc. 2023-005522 del 03 DE JULIO DE 2023

NOMBRE DE LA MARCA: VEFASE

SOLICITADA POR: VEFASE, C.A. Domicilio: CTRA NACIONAL VIA GUANARE LOCAL S/N SECTOR LOS GUASIMITOS ENTRE DOMOSA Y EL HOTEL CAMINO REAL, GUASIMITO BARINAS País: VENEZUELA

EN CLASE: 12

DESCRIPCIÓN DE ETIQUETA: MARCA QUE CONSISTE EN LA PALABRA "VEFASE", PALABRA DE FANTASÍA QUE NO TIENE TRADUCCIÓN, ESCRITA EN LETRA DE IMPRENTA, MAYÚSCULA, DE TRAZO Y FONDO NEGRO, CON LA PARTICULARIDAD QUE LAS LETRAS "E" Y "F", NO ESTÁN COMPLETAS. DEL LADO IZQUIERDO DE LA PALABRA, SE OBSERVA 4 SEMICÍRCULOS DE COLORES NEGRO Y AZUL, QUE DENOTAN DINAMISMO. SE REIVINDICA TODO EL CONJUNTO, CON LOS COLORES INDICADOS EN EL.

TRAMITANTE: SERGIO ANDRES AMBROSI APARICIO



Insc. 2023-010343 del 21 DE NOVIEMBRE DE 2023

NOMBRE DE LA MARCA: HERA

SOLICITADA POR: SOFIA ALEJANDRA PLATA RUÍZ Domicilio: Caracas, Distrito Capital País: VENEZUELA

EN CLASE: 5

DESCRIPCIÓN DE ETIQUETA: LA ETIQUETA ESTÁ COMPUESTA POR LA PALABRA "HERA" EN LETRAS MAYÚSCULAS Y COLOR ROSA VIEJO, SOBRE UN FONDO BLANCO. SOBRE LA LETRA "H" DE LA PALABRA HERA REPOSA UNA FLOR DE LOTO, EN TONO IGUALMENTE ROSA VIEJO. LA FLOR DE LOTO REPRESENTA LA IDEA DE RENOVACIÓN Y CRECIMIENTO, INCLUSO EN CONDICIONES ADVERSAS

TRAMITANTE: PIRELA LEON JAIME HELI - RAMIREZ VIVAS SAYRELIS DE LA MILAGROSA - MATTUTAT MUÑOZ MARJORIE PATRICIA - DIAZ DIAZ THAYRIN PATRICIA - CASTELLANO SANTONI DAYANA BETZABETH



Insc. 2024-001847 del 05 DE MARZO DE 2024

NOMBRE DE LA MARCA: COLOR -1

SOLICITADA POR: ECHEVERRI ARISTIZABAL JHON FREDY Domicilio: CALLE COMERCIO LOCAL NRO 107 URB GUARENAS GUARENAS MIRANDA ZONA POSTAL 1220 País: VENEZUELA

EN CLASE: 3

DESCRIPCIÓN DE ETIQUETA: CONSISTE EN UN LOGOTIPO DE FONDO DE COLOR BLANCO EN



EL CENTRO SE LEE LA PALABRA (COLOR) EN DELINEADO GRUESO DE COLOR NEGRO EN LA PARTE SUPERIOR IZQUIERDA Y DERECHA DE LA LETRA (L) OBSERVAMOS DOS SILUETAS DE COLOR NEGRO UNA MÁS PEQUEÑA QUE LA OTRA, LA DEL LADO IZQUIERDO TIENE FORMA DE UNA TRIÁNGULO PEQUEÑO CON LA BASE OVALADA QUE CUBRE LA PARTE DE ARRIBA DE LA LETRA (O) Y LA DEL LADO DERECHO CUBRE LA PARTE SUPERIOR IZQUIERDA DE LA OTRA LETRA (O) CON UN PEQUEÑO SEMICÍRCULO LUEGO EL MISMO SUBE PARA FORMAR UNA MEDIA LUNA DE MAYOR TAMAÑO, AL LADO DE LA PALABRA SE APRECIA UN PEQUEÑO RECTÁNGULO DE COLOR NEGRO QUE SE ASEMEJA A UN GUIÓN LUEGO APRECIAMOS EL NÚMERO (1) EN DELINEADO DE COLOR ROJO PARA REPRESENTAR UNA PALABRA ALFANUMÉRICA. SE REIVINDICAN LOS COLORES, FORMAS Y DISEÑOS PRESENTADOS

TRAMITANTE: ECHEVERRI ARISTIZABAL JHON FREDY

Insc. 2024-006285 del 04 DE JULIO DE 2024

NOMBRE DE LA MARCA: FUNDICIÓN PACÍFICO FP

SOLICITADA POR: FUNDICION PACIFICO, C.A. Domicilio: Carretera Petare-Santa Lucia, Km 12, Hacienda Las Mercedes, Edo. Miranda, Venezuela País: VENEZUELA



EN CLASE: 16

DESCRIPCIÓN DE ETIQUETA: LAS LETRAS FP ENCERRADAS EN UN CIRCULO AZUL Y EN LA PARTE INFERIOR LAS PALABRAS FUNDICIÓN PACIFICO EN COLOR AZUL IDENTIFICADO EN EL PANTON DE COLORES CON EL NUMERO Y LETRA 285 C (SE REINVINDICA EL CONJUNTO DESCRITO)

TRAMITANTE: RICO DIAZ MANUEL EDUARDO - PERDOMO BAZAN ANA VICTORIA - ROSMARY CEDEÑO

Insc. 2024-007149 del 02 DE AGOSTO DE 2024

SOLICITADA POR: CBR SYSTEMS, INC. Domicilio: Tucson, Arizona País: ESTADOS UNIDOS DE AMÉRICA

CORDPREP

EN CLASE: 5

TRAMITANTE: FRANKLIN HOET LINARES - PATRICIA HOET DE LIMBOURG - ALICIA MOLERO MORAN - JOAQUIN IGNACIO NUÑEZ LANDAEZ

Insc. 2024-008026 del 29 DE AGOSTO DE 2024

SOLICITADA POR: APOMARCAS AMERICAS, S.A. Domicilio: Ciudad de Panamá País: PANAMÁ

TASTAM

EN CLASE: 5

TRAMITANTE: FRANKLIN HOET LINARES - PATRICIA HOET DE LIMBOURG - ALICIA MOLERO MORAN - JOAQUIN IGNACIO NUÑEZ LANDAEZ

Insc. 2024-008146 del 03 DE SEPTIEMBRE DE 2024

NOMBRE DE LA MARCA: ZORIAK ROSUTAN

SOLICITADA POR: ZORIAK, C.A. Domicilio: Urbanización El Rosal, Municipio Chacao, Estado Miranda. País: VENEZUELA



EN CLASE: 5

DESCRIPCIÓN DE ETIQUETA: LA ETIQUETA CONSISTE EN UN RECTÁNGULO CON LAS

SIGUIENTES CARACTERÍSTICAS: EL BORDE DE ARRIBA ES DE COLOR VERDE EQUIVALENTE AL CÓDIGO HEX #73BD1D DE TRAZO GRUESO CON LA PARTICULARIDAD QUE EN LA PARTE DERECHA EMPIEZA UN DEGRADÉ CONFORMADOS POR DIEZ CUADRADOS QUE VAN DEL VERDE MÁS OSCURO HASTA EL ÚLTIMO CUADRADO QUE ES DE COLOR BLANCO COMENZANDO JUSTO UN POCO ANTES DE LA MITAD DEL BORDE DE IZQUIERDA A DERECHA. EL BORDE DEL LADO IZQUIERDO ES DE COLOR AZUL EQUIVALENTE AL CÓDIGO HEX #2E3192 DE TRAZO GRUESO CON LA PARTICULARIDAD QUE EN LA MITAD DE LA LÍNEA SE ENCUENTRA LA PALABRA DE FANTASÍA ZORIAK TODA EN MAYÚSCULA DE COLOR AZUL EQUIVALENTE AL CÓDIGO HEX #2E3192 (CON LA PARTICULARIDAD QUE LA LETRA -O-, TIENE 2 CÍRCULOS UN ENCIMA Y OTRO ABAJO) Y POR ENCIMA Y DEBAJO DE LA PALABRA ESTÁN UNAS PEQUEÑAS LÍNEAS AZULES EQUIVALENTES AL CÓDIGO HEX #2E3192 QUE DAN LA SENSACIÓN DE SER UNA ESPECIE DE VIÑETA QUE SE DESPRENDE DEL BORDE IZQUIERDO. EL BORDE DE ABAJO ES DE COLOR VERDE EQUIVALENTE AL CÓDIGO HEX #73BD1D DE TRAZO GRUESO CON LA PARTICULARIDAD QUE EN LA PARTE DERECHA EMPIEZA UN DEGRADÉ CONFORMADOS POR DIEZ CUADRADOS QUE VAN DEL VERDE MÁS OSCURO HASTA EL ÚLTIMO CUADRADO QUE ES DE COLOR BLANCO COMENZANDO JUSTO EN LA MITAD DEL BORDE. EL BORDE DERECHO ES DE COLOR VERDE EQUIVALENTE AL CÓDIGO HEX #73BD1D DE TRAZO GRUESO. DENTRO DE DICHO RECTÁNGULO SE ENCUENTRA LA PALABRA DE FANTASÍA ROSUTAN, CON LA PARTICULARIDAD QUE LA PRIMERA LETRA ESTÁ EN MAYÚSCULA Y EL RESTO ESTÁ EN MINÚSCULAS DE COLOR NEGRO EQUIVALENTE AL CÓDIGO HEX #231F20. SE REIVINDICAN LOS COLORES Y EL CONJUNTO DESCRITO.

TRAMITANTE: RONCAYOLO MEDINA MARIA EUGENIA - LARA GUTIERREZ LUISAURA DEL CARMEN - ASTUDILLO MARTINEZ JUAN LUIS

Insc. 2024-008356 del 10 DE SEPTIEMBRE DE 2024

NOMBRE DE LA MARCA: DYNACET DIA

SOLICITADA POR: SMART BRANDS, C.A. Domicilio: AVENIDA CARABOBO, CRUCE CON CALLE USLAR, EDIFICIO CORPORATIVO LA VIÑA PLAZA, PISO 10, OFICINA 11-2, URBANIZACIÓN LA VIÑA, VALENCIA, ESTADO CARABOBO País: VENEZUELA

Dynacet Día

EN CLASE: 5

DESCRIPCIÓN DE ETIQUETA: CONSISTE EN UN LOGO EN LA CUAL SE LEE EL NOMBRE DYNACET DÍA. LA PALABRA DYNACET COMPUESTA CUYO SIGNIFICADO ES DYNALAB Y ACETAMINOFÉN, ACOMPAÑADA POR LA PALABRA DIA. ESTÁ ESCRITO CON LA FUENTE HELVÉTICA BOLD QUE SE CARACTERIZA POR SER DE LA FAMILIA SAN SERIF. EL COLOR ESTABLECIDO PARA EL LOGOTIPO ES AZUL, (PANTONE 072 C) Y BLANCO PARA EL FONDO.

TRAMITANTE: SCIVOLETTO OCHOA MARIAN PIERINA

Insc. 2024-008758 del 18 DE SEPTIEMBRE DE 2024

SOLICITADA POR: OPmobility SE Domicilio: Lyon País: FRANCIA

ALWAYS ON THE MOVE

EN CLASE: 4

TRAMITANTE: FRANKLIN HOET LINARES - PATRICIA HOET DE LIMBOURG - ALICIA MOLERO MORAN - JOAQUIN IGNACIO NUÑEZ LANDAEZ

Insc. 2024-009948 del 16 DE OCTUBRE DE 2024

SOLICITADA POR: C.A. CERVECERÍA REGIONAL Domicilio: AV. 17 (LOS HATICOS) No. 112-13, MARACAIBO, ZULIA. 4001 País: VENEZUELA

ZULIA TO GO

EN CLASE: 32

TRAMITANTE: AYALA CHERUBINI BEATRIZ CAROLINA - SILVA FEBRES JOSE ALEJANDRO - BARBARA NATHALY RIVERO PEREZ - MARIANA ELVIRA FRANCO PAOLI

Insc. 2024-011209 del 20 DE NOVIEMBRE DE 2024

NOMBRE DE LA MARCA: WAP

SOLICITADA POR: WORLD AUTOMOTIVE PARTS,CORP. Domicilio: ZONA COMERCIAL COCO SOLITO,MANZANA CO-3-1 LOCAL D9, ZONA LIBRE DE COLON,REP DE PANAMA País: VENEZUELA



EN CLASE: 7

DESCRIPCIÓN DE ETIQUETA: LA MARCA SOLICITADA ES DE TIPO MIXTA, CONFORMADA POR EL ELEMENTO DENOMINATIVO WAP EN UNA FUENTE SANS-SERIF GRUESA Y MODERNA. EL ELEMENTO GRÁFICO SE DISTINGUE POR LOS CORTES DIAGONALES EN LAS LETRAS "A" Y "P", QUE DENOTAN DINAMISMO. LA LETRA "W" SE PRESENTA EN COLOR AZUL (PARA REPRESENTAR CONFIANZA Y TECNOLOGIA). LAS LETRAS "A" Y "P" SE PRESENTAN EN COLOR NEGRO (PARA TRANSMITIR SOLIDEZ Y AUTORIDAD). SE REIVINDICAN EXPRESAMENTE LOS COLORES AZUL Y NEGRO DESCRITOS COMO ELEMENTOS ESENCIALES Y DISTINTIVOS QUE INTEGRAN LA MARCA SOLICITADA.

TRAMITANTE: KALIMARY SANCHEZ

Insc. 2024-011926 del 10 DE DICIEMBRE DE 2024

NOMBRE DE LA MARCA: MCK PHARMACEUTICAL

SOLICITADA POR: CALOX INTERNATIONAL, C.A. Domicilio: Caracas País: VENEZUELA



EN CLASE: 5

DESCRIPCIÓN DE ETIQUETA: ?CONSISTE EN UNA ETIQUETA CUADRADA DE FONDO AZUL OSCURO QUE VA EN DEGRADACIÓN, DE IZQUIERDA A DERECHA, DE OSCURO A CLARO Y A OSCURO NUEVAMENTE. EN EL CENTRO DE LA ETIQUETA SE LEE LA PALABRA DE FANTASÍA MCK, ESCRITA EN LETRAS MOLDE, CARACTERÍSTICA, MAYÚSCULAS, DE TRAZO GRUESO, DE COLOR BLANCO. EN LA PARTE INFERIOR DE ESTA PALABRA SE LEE LA PALABRA PHARMACEUTICAL, CUYA TRADUCCIÓN AL CASTELLANO ES FARMACÉUTICA, ESCRITA EN LETRA MOLDE, CARACTERÍSTICA, MAYÚSCULAS, DE TRAZO FINO, DE COLOR BLANCO. DEL LADO DERECHO DE LA ETIQUETA SE OBSERVA UNA FIGURA BILATERAL DE TRAZO FINO, Y DE COLOR VERDE, CUYO LADO IZQUIERDO INICIA EN LA PARTE SUPERIOR DE LA LETRA C Y EL LADO DERECHO INICIA EN EL EXTREMO INFERIOR DERECHO DE LA LETRA K, AMBOS LADOS SE JUNTAN EN EL LADO DERECHO SUPERIOR DE LA ETIQUETA FORMANDO UN ÁNGULO RECTO. SE REIVINDICA EL CONJUNTO DESCRITO CON SUS COLORES. NO SE REIVINDICA EL TÉRMINO PHARMACEUTICAL POR SEPARADO.-

TRAMITANTE: FRANKLIN HOET LINARES - ALONSO BRICEÑO DELFINA - MARIA MILAGROS NEBREDA - PATRICIA HOET DE LIMBOURG - ALICIA MOLERO MORAN - MATIAS PEREZ IRAZABAL - FERNANDO PELÁEZ-PIER - JOAQUIN IGNACIO NUÑEZ LANDAEZ

Insc. 2024-012165 del 16 DE DICIEMBRE DE 2024

SOLICITADA POR: VIÑA SAN PEDRO TARAPACÁ S.A. Domicilio: Santiago País: CHILE

IMPETU

EN CLASE: 33

TRAMITANTE: FRANKLIN HOET LINARES - PATRICIA HOET DE LIMBOURG - ALICIA MOLERO MORAN - JOAQUIN IGNACIO NUÑEZ LANDAEZ

Insc. 2024-012239 del 16 DE DICIEMBRE DE 2024

NOMBRE DE LA MARCA: PIE MONTE

SOLICITADA POR: BRICEÑO VIVAS OMAR JAVIER Domicilio: CTRA PANAMERICANA, VIA EL ESFUERZO CASA PARCELA NRO 10 CASERIO LA CLAUDIANA, MOROTUTO, LA UALA ESFUERZO TACHIRA ZONA POSTAL 5038 País: VENEZUELA

EN CLASE: 29

DESCRIPCIÓN DE ETIQUETA: EL SIGUIENTE LOGOTIPO ESTA COMPUESTO PRINCIPALMENTE POR UN FONDO DE COLOR BLANCO SEGUIDO DE UN SEMICIRCULO CON UN MARGEN COLOR AZUL CLARO Y POSTERIORMENTE UN MARGEN DE COLOR AZUL OSCURO QUE RODEA UN PAISAJE EN EL CUAL SE ENCUENTRA UN CIELO DE COLOR AZUL CLARO, QUISIMOS REPRESENTAR TRANQUILIDAD Y FRESCURA DE UN CLIMA DESPEJADO, AL FONDO DEL PAISAJE PODEMOS VER UNAS FORMAS QUE ASEMEJAN MONTAÑAS NEVADAS DE UN COLOR AZUL OSCURO, LAS FIGURAS QUE ASEMEJAN MONTAÑAS NEVADAS REPRESENTAN PARA NOSOTROS LOS PARAMOS ANDINOS DEBIDO A LA ZONA MONTAÑOSA DEL ESTADO TACHIRA VENEZUELA EN LA QUE ESTAMOS UBICADOS. AL PIE DE LA FIGURAS DE MONTAÑAS ENCONTRAMOS UN SUELO VERDE EL CUAL TIENE UNA CAPA DE COLOR BLANCO REPRESENTANDO NIEVE, Y EL VERDE DEL SUELO REPRESENTA LOS PASTIZALES PARA PROVEER EL ALIMENTO DE NUESTRAS VACAS, ENCIMA DE LA CAPA DE NIEVE QUE ESTA EN EL SUELO DE NUESTRO LOGOTIPO QUISIMOS REPRESENTAR UNA FORMA QUE ASEMEJA UNA VACA, ANIMAL QUE NOS DA LA DELICIOSA LECHE PARA PRODUCIR NUESTROS PRODUCTOS DERIVADOS DE LA LECHE. PARA FINALIZAR DEBAJO DEL SEMICIRCULO ESTAN LAS PALABRAS PIE MONTE LAS CUALES REPRESENTAN NUESTRA MARCA, PIE MONTE SIGNIFICA PIE DE LA MONTAÑA, ES DECIR, DONDE NACE LA MONTAÑA Y NOS SENTIMOS IDENTIFICADOS DEBIDO A QUE EN LA MISMA ZONA SE ENCUENTRA NUESTRA ZONA DE PRODUCCION. SE REIVINDICAN LOS COLORES Y EL CONJUNTO DESCRITO. NO SE REIVINDICAN LAS LEYENDAS Y FORMAS GENÉRICAS DESCRITAS.

TRAMITANTE: BRICEÑO VIVAS OMAR JAVIER

Insc. 2024-012419 del 20 DE DICIEMBRE DE 2024

NOMBRE DE LA MARCA: W WEPPA

SOLICITADA POR: PEDRO RAMÓN SALAZAR JOA Domicilio: Caracas, Venezuela. País: VENEZUELA

EN CLASE: 9

DESCRIPCIÓN DE ETIQUETA: EL DISEÑO DE LA MARCA ESTÁ CONFORMADO, EN SU PARTE CENTRAL, POR UN ELEMENTO GRÁFICO COMPUESTO POR TRAZOS GRUESOS DE COLOR AMARILLO, CLARO QUE ASEMEJA SER UNA LETRA W, DONDE EN LA PARTE CENTRAL DE ESTA LETRA, SE DISPONE UN TRAZO DE COLOR AMARILLO OSCURO Y EN LA PARTE SUPERIOR DERECHA SE DISPONE UNA FIGURA CIRCULAR DE COLOR AMARILLO. EN LA PARTE INFERIOR DE ESTA FIGURA SE DISPONE EL TÉRMINO DE FANTASÍA: WEPPA, DISPUESTO EN LETRAS DE TIPOGRAFÍA MOLDE, DE COLOR NEGRO. TODO LO ANTERIORMENTE DESCRITO SE DISPONE SOBRE UN FONDO BLANCO. SE REIVINDICA EL CONJUNTO DESCRITO INCLUYENDO LOS



COLORES, LA DISPOSICIÓN DE TODOS LOS ELEMENTOS Y LOS TÉRMINOS DESCRITOS.

TRAMITANTE: PEDRO RAMÓN SALAZAR JOA

Insc. 2025-000233 del 08 DE ENERO DE 2025

NOMBRE DE LA MARCA: SALESFORCE

SOLICITADA POR: SALESFORCE, INC. Domicilio: Salesforce Tower, 415 Mission Street, 3rd Floor, San Francisco, California 94105, Estados Unidos de América País: ESTADOS UNIDOS DE AMÉRICA



EN CLASE: 9

DESCRIPCIÓN DE ETIQUETA: CONSISTE EN LA REPRESENTACIÓN GRÁFICA DE UNA NUBE DE COLOR AZUL CIELO MÁS GRUESA EN SU LADO IZQUIERDO, CON CURVAS ASIMÉTRICAS PARA DAR LA SENSACIÓN DE MOVIMIENTO. EN LA PARTE CENTRAL, EN DIRECCIÓN HORIZONTAL DE EXTREMO A EXTREMO DE LA NUBE, ESTÁ ESCRITA LA PALABRA SALESFORCE (PARTE DEL NOMBRE DE MI MANDANTE FORMADO POR LA CONJUNCIÓN DE LAS PALABRAS EN INGLÉS SALES=VENTAS Y FORCE=FUERZA), EN LETRAS MINÚSCULAS DE COLOR BLANCO. LA LETRA 'F' SE ENCUENTRA ESCRITA EN LETRA CURSIVA. SE REIVINDICAN LOS COLORES Y EL CONJUNTO DESCRITO.

TRAMITANTE: LAURA K. RADA CHACON - RONALD EVANS - CARLOS FELCE - EUGENIO HERNANDEZ-BRETON - HECTOR LUIS MARTINEZ CONDE - GARCIA CALLES INDIRA ALEJANDRA

Insc. 2025-000723 del 24 DE ENERO DE 2025

NOMBRE DE LA MARCA: LA PRALINE

SOLICITADA POR: CHOCOLATERIA LA PRALINE, C.A. Domicilio: AV ANDRES BELLO, CRUCE CON TERCERA TRANSVERSAL. EDIF. RESIDENCIA LAS FLORES PISO PB, LOCAL 1. URB. LOS PALOS GRANDES. CARACAS (CHACAO) EDO MIRANDA País: VENEZUELA



EN CLASE: 30

DESCRIPCIÓN DE ETIQUETA: FRASE "LA PRALINE", CUYAS LETRAS MAYÚSCULAS "L Y P" ESTÁN HECHAS CON ESCRITURA SHELLEY, TIENE ADORNOS O GRACIAS EN LOS EXTREMOS DE SUS LINEAS DE TIPO DECORATIVO. EL RESTO DE LAS LETRAS QUE FORMAN LA PALABRA ES DE TIPO CURSIVA. PUEDE PRESENTARSE EN CUALQUIER COLOR INCLUSO NEGRO Y POLICROMÁTICO. SE AGREGA LA PALABRA CHOCOLATIER PARA VINCULARLA A SU OBJETIVO.

TRAMITANTE: ROSERMY VILORIA DE VAN DEN BROUCKE

Insc. 2025-002679 del 14 DE MARZO DE 2025

NOMBRE DE LA MARCA: GELLI'S

SOLICITADA POR: SHALAH 7, C.A. Domicilio: CTRA VIEJA PETARE GUARENA LOCAL GALPON NRO 3 SECTOR CEDRALITO CUACAGUITA MIRANDA País: VENEZUELA



EN CLASE: 29

DESCRIPCIÓN DE ETIQUETA: EL LOGOTIPO ESTÁ FORMADO POR UN ÓVALO EN HORIZONTAL CON UN BORDE ROJO GRUESO, TIPO RELIEVE, HACIA DENTRO DEL ÓVALO, EN LA PARTE CENTRAL DEL BORDE TIENE UNA DECORACIÓN TIPO GOTA, TANTO EN LA PARTE SUPERIOR INTERNA COMO EN LA PARTE INFERIOR INTERNA, CON EL FONDO AMARILLO, LA TIPOGRAFÍA USADA ES TIPO PALO SECO, GRUESAS CON UNA ILUSTRACIÓN TIPO RELIEVE, DE COLOR ROJO

Y CON UN STROKE BLANCO

TRAMITANTE: EDDALY MORENO

Insc. 2025-005674 del 05 DE JUNIO DE 2025

NOMBRE DE LA MARCA: FP1

SOLICITADA POR: INVERSIONES DACABE, C.A Domicilio: CALLE 32 CON ESQ. AV. 8 CASA NRO S/N SECTOR BARRIO ALEGRIA INDEPENDENCIA (SAN FELIPE) YARACUY ZONA POSTAL 3221 País: VENEZUELA

EN CLASE: 6

DESCRIPCIÓN DE ETIQUETA: EL LOGO FP1 SE LEE (EFE PE UNO), ES UN LOGO DENOMINATIVO YA QUE CONTIENE TRES ELEMENTOS, LOS CUALES SON: LA LETRA F (EFE), LA LETRA P (PE) Y EL NÚMERO 1 (UNO) Y EL MISMO NO LLEVA FONDO NI RECUADROS. EL COLOR QUE CONFORMA EL LOGO ES EL NEGRO EN SUS TRES ELEMENTOS.

TRAMITANTE: DANIEL ALBERTO CABELLO LOPEZ

FP1

Insc. 2025-005854 del 11 DE JUNIO DE 2025

NOMBRE DE LA MARCA: AGENCIA DE VIAJES Y TURISMO TIO VEN

SOLICITADA POR: AGENCIA DE VIAJES Y TURISMO TIO VEN C.A Domicilio: CIUDAD UNIVERSITARIA EDIFICIO ODEON, PLANTA BAJA, LOCAL D, URBANIZACION LOS CHAGUARAMOS País: VENEZUELA

EN CLASE: 25

DESCRIPCIÓN DE ETIQUETA: UN AUTOBUS QUE REFLEJA UNA CARA ALEGRE, CON PROFUNDIDAD DE IZQUIERDA A DERECHA DE COLOR ROJO CON BOCA SONRIENTE DE COLOR AZUL MARINO, OJOS CERRADOS DE LINEA AZUL DE FONDO BLANCO, GORRA COLOR ROJA DE VICERA AZUL MARINO, TRES RUEDAS O CAUCHOS BLANCOS VISIBLES DE RAYAS AZULES EN FORMA DE ZIGZAG, CON 7 VENTANAS DE FONDO BLANCO CON 2 NIÑOS Y 2 NIÑAS SONRIENTES VISIBLES EN LAS PRIMERAS 4 VENTANAS, TECHO DE COLOR ROJO CON FRANJA BLANCA CON DIVISION DE BORDES AZUL MARINO, TUBO DE ESCAPE CON HUMO DE COLOR AZUL MARINO EN LA PARTE SUPERIOR TRASERA DEL AUTOBUS Y LA PALABRA TIO VEN EN LA PARTE INFERIOR DERECHA DEL LOGOTIPO CADA LETRA DE COLOR ROJO CON BORDE AZUL MARINO Y SOBRE ESTA LA DENOMINACION AGENCIA DE VIAJES Y TURISMO DE COLOR AZUL MARINO, REIVINDICO LA DESCRIPCIÓN Y COLORES DESCRITOS EN TÉRMINOS GENERALES EXCEPTUANDO LA DENOMINACIÓN AGENCIA DE VIAJES Y TURISMO.

TRAMITANTE: EMILIO ANTONIO PAZOS OLIVO



Insc. 2025-006566 del 30 DE JUNIO DE 2025

SOLICITADA POR: SMART BRANDS, C.A. Domicilio: AVENIDA CARABOBO, CRUCE CON CALLE USLAR, EDIFICIO CORPORATIVO LA VIÑA PLAZA, PISO 10, OFICINA 11-2, URBANIZACIÓN LA VIÑA, VALENCIA, ESTADO CARABOBO País: VENEZUELA

EN CLASE: 6

TRAMITANTE: SCIVOLETTO OCHOA MARIAN PIERINA

SMART TOOLS

Insc. 2025-006764 del 04 DE JULIO DE 2025**SOLICITADA POR:** Elopak ASA Domicilio: Industriveien 30 3430 Spikkestad País: NORUEGA**pure-pak****EN CLASE:** 16**TRAMITANTE:** MANUEL ANTONIO RODRIGUEZ - ANTEQUERA H. RICARDO ALBERTO - MONTIEL SALAS MARIA ANA - ANTEQUERA H. RICARDO ENRIQUE - MARIA ALEJANDRA CASTILLO GONZALEZ - MARIA R. RUGGIERO G.**Insc. 2025-007090 del 15 DE JULIO DE 2025****NOMBRE DE LA MARCA:** ELECTROLIT**SOLICITADA POR:** SUEROS Y BEBIDAS REHIDRATANTES, S.A. DE C.V. Domicilio: Avenida España Número 1840, Colonia Moderna, Z.C. 44190, Guadalajara, Jalisco País: MÉXICO**EN CLASE:** 5**DESCRIPCIÓN DE ETIQUETA:** SE LEE LA PALABRA ELECTROLIT ESCRITA EN LETRAS ESTILIZADAS Y LIGERAMENTE REDONDEADAS DE COLOR AZUL. ENCIMA DEL TEXTO HAY UNA ESPECIE DE ARCO CURVADO EN TONOS VERDE, AMARILLO, ROJO Y PÚRPURA, QUE SIMULA UN EFECTO DE MOVIMIENTO O ENERGÍA. ELECTROLIT ES UNA PALABRA DE FANTASIA. SE REIVINDICA EL CONJUNTO DESCRITO.**TRAMITANTE:** MOLERO MARITZA RINCON - SANCHEZ HEISSY VENTO - ANGELA VENTO SANCHEZ - QUIJADA TORRES NEXCYS ORIANA**Insc. 2025-007091 del 15 DE JULIO DE 2025****NOMBRE DE LA MARCA:** ELECTROLIT**SOLICITADA POR:** SUEROS Y BEBIDAS REHIDRATANTES, S.A. DE C.V. Domicilio: Avenida España Número 1840, Colonia Moderna, Z.C. 44190, Guadalajara, Jalisco País: MÉXICO**EN CLASE:** 32**DESCRIPCIÓN DE ETIQUETA:** SE LEE LA PALABRA ELECTROLIT ESCRITA EN LETRAS ESTILIZADAS Y LIGERAMENTE REDONDEADAS DE COLOR AZUL. ENCIMA DEL TEXTO HAY UNA ESPECIE DE ARCO CURVADO EN TONOS VERDE, AMARILLO, ROJO Y PÚRPURA, QUE SIMULA UN EFECTO DE MOVIMIENTO O ENERGÍA. ELECTROLIT ES UNA PALABRA DE FANTASIA. SE REIVINDICA EL CONJUNTO DESCRITO.**TRAMITANTE:** MOLERO MARITZA RINCON - SANCHEZ HEISSY VENTO - ANGELA VENTO SANCHEZ - QUIJADA TORRES NEXCYS ORIANA**Insc. 2025-007274 del 17 DE JULIO DE 2025****SOLICITADA POR:** CORPORACION MM & SI 2008,C.A. Domicilio: URB EL PARRAL - VALENCIA - EDO. CARABOBO País: VENEZUELA**MAVI****EN CLASE:** 4**TRAMITANTE:** CESAR FERNANDO BUSTOS GUILLEN**Insc. 2025-007276 del 17 DE JULIO DE 2025****NOMBRE DE LA MARCA:** MAVI**SOLICITADA POR:** CORPORACION MM & SI 2008,C.A. Domicilio: URB EL PARRAL - VALENCIA - EDO. CARABOBO País: VENEZUELA

EN CLASE: 4

DESCRIPCIÓN DE ETIQUETA: LA ETIQUETA DE LA MARCA MAVI VIENE DADA POR UN OVALO DE COLOR ROJO, POSICIONADO EN FORMA HORIZONTAL, DENTRO DEL CUAL, SE LEE LA PALABRA MAVI ESCRITA CON UNA LINEA BLANCA DE TRAZO FINO. LA LETRA M ES MAYUSCULA Y EL RESTO, ES MINUSCULA. LA LETRA M MAYUSCULA, SOBRESALE EL LADO IZQUIERDO DEL OVALO, ASI COMO LA ULTIMA LETRA (I) MINUSCULA, SOBRESALE DEL LADO DERECHO DEL OVALO. ENCIMA DE LA LETRA A, SE OBSERVAN TRES FIGURAS EN FORMA DE HOJA DOS SON NEGRAS Y UNA ES BLANCA (UBICADA EN EL CENTRO DE LAS DOS NEGRAS). TODAS MIRAN HACIA LA DERECHA. SE REIVINDICA EL CONJUNTO DESCRITO INCLUYENDO LOS COLORES EN EL MISMO.

TRAMITANTE: CESAR FERNANDO BUSTOS GUILLEN

Insc. 2025-007449 del 23 DE JULIO DE 2025

NOMBRE DE LA MARCA: XACO

SOLICITADA POR: AGROPECUARIA XACO C.A Domicilio: CALLE PAEZ, EDIF. FAZIO, PISO 1ER OF 2, SECTOR CENTRO, MARACAY - EDO. ARAGUA País: VENEZUELA

**EN CLASE:** 29

DESCRIPCIÓN DE ETIQUETA: EL DISEÑO DEL LOGO SE PRESENTA EN FONDO DE COLOR BLANCO. EN EL MISMO SE PUEDE APRECIAR EL SIGUIENTE DISEÑO VECTORIZADO: SE OBSERVAN TRES TRAZOS GRUESOS INCLINADOS DE IZQUIERDA A DERECHA EN COLORES MORADO, VERDE Y MORADO RESPECTIVAMENTE; SOBRE ESTOS SE PRESENTA UNA FIGURA OVALADA SUPERPUESTA; EN SU EXTREMO IZQUIERDO EN COLOR VERDE Y HACIA LA DERECHA DE COLOR MORADO CON BORDES FINOS DE COLOR VERDE; EN CUYO CENTRO SE PRESENTA LA PALABRA XACO EN MOLDE Y LETRAS MINÚSCULAS (COMO PALABRA DE FANTASIA, SIN SIGNIFICADO NI TRADUCCIÓN), EN TRAZOS GRUESOS DE COLOR BLANCO; CABE DESTACAR UNA PEQUEÑA FIGURA IRREGULAR ENCIMA DE LA LETRA O EN COLOR BLANCO; EN EL EXTREMO SUPERIOR DERECHO SE PRESENTAN VARIAS FIGURAS IRREGULARES DE DIFERENTES TAMAÑOS UNIDAS ENTRE SI DE COLOR VERDE OSCURO Y EN SU INTERIOR LINEAS FINAS DE COLOR VERDE EN TONO MAS CLARO QUE SIMULAN LA SILUETA DE HOJAS DE LA FRUTA MELON; SEGUIDO DEBAJO DE LA PALABRA XACO SE OBSERVAN CENTRADAS TRES SILUETAS DE ANIMALES EN EL SIGUIENTE ORDEN DE IZQUIERDA A DERECHA RESPECTIVAMENTE GALLINA, VACA Y OVEJO EN TRAZOS FINOS DE COLOR NEGRO. SE REIVINDICAN LOS COLORES Y CONJUNTO DESCRITO EN SU TOTALIDAD. NO SE REIVINDICAN LOS TÉRMINOS GENÉRICOS QUE PUDIESE CONTENER EL DISEÑO.

TRAMITANTE: RAIMOND ARMENGOL SIKLOSI

Insc. 2025-007510 del 23 DE JULIO DE 2025

NOMBRE DE LA MARCA: ARCVEN

SOLICITADA POR: CASCHETTO CACCAMO TONY MIGUEL Domicilio: AV BRICEÑO MENDEZ, CASA NRO 83-65, SECTOR DON BOSCO, VALENCIA ESTADO CARABOBO. País: VENEZUELA



EN CLASE: 7

DESCRIPCIÓN DE ETIQUETA: SE PUEDE OBSERVAR LA PALABRA ARCVEN EN TRAZOS FINOS DE COLOR AZUL, SE PUEDE NOTAR UNA LINEA ONDULADA QUE SE FORMA DESDE LA LETRA C HASTA LA LETRA N DE COLOR AZUL AL IGUAL QUE LAS LETRAS, DICHA PALABRA ES COMPUESTA MOTIVO POR EL CUAL NO TIENE TRADUCCION NI SIGNIFICADO.

TRAMITANTE: FALCO LOPEZ ALEXANDRA CAROLINA

Insc. 2025-007621 del 28 DE JULIO DE 2025

NOMBRE DE LA MARCA: DANIBISK

SOLICITADA POR: DANIBISK, C.A. Domicilio: GUATIRE - ESTADO MIRANDA País: VENEZUELA



EN CLASE: 30

DESCRIPCIÓN DE ETIQUETA: DESCRIPCIÓN DEL DISEÑO DANIBISK

CONSISTE EN LA REPRESENTACIÓN GRÁFICA DE UNA FIGURA IRREGULAR LA CUAL SEMEJA SER LA CABEZA DE UN LEÓN, DONDE SE OBSERVA QUE LLEVA PUESTA UNA CORONA QUE ESTÁ HACIA EL LADO DERECHO DE COLOR GRIS Y BORDE NEGRO. LUEGO LAS DOS OREJAS DE COLOR MARRÓN Y ROJO, LA MELENA DE COLOR MARRÓN TODO CON BORDE NEGRO. EN LA CARA SE OBSERVAN LAS DOS CEJAS COLOR NEGRO, LOS OJOS DE FORMA OVALADA Y VERTICALES SOBREPUESTA UNA DE LA OTRA, UNA CON EL FONDO BLANCO Y LA OTRA QUE ESTÁ ENCIMA COLOR NEGRO, LA NARIZ DE COLOR NEGRO, DEBAJO A AMBOS LADOS SE OBSERVAN TRES LÍNEAS DE FORMA HORIZONTAL, TRAZO FINO, COLOR NEGRO QUE SIMULAN SER LOS BIGOTES. POR ÚLTIMO, LA BOCA LA CUAL ESTÁ ABIERTA Y SE LE PUEDEN VER EN LA PARTE DE SUPERIOR DOS COLMILLOS Y EN LA INFERIOR DOS DIENTES, DE COLOR BLANCO. LUEGO UN MEDIO CUERPO DE COLOR MARRÓN. DEBAJO DE LO ANTES DESCRITO SE OBSERVA UN RECTÁNGULO CON LAS PUNTAS SEMIOVALADAS, DE FONDO BLANCO Y BORDE ROJO. DENTRO SE LEE LA PALABRA DANIBISK, DE TRAZO GRUESO, COLOR ROJO, ESCRITA EN MAYÚSCULA.

TODO LO DESCRITO SOBRE UN FONDO BLANCO.

SE REIVINDICA EL CONJUNTO DESCRITO, ASÍ COMO LA COMBINACIÓN DE LOS COLORES: GRIS, BLANCO, NEGRO, MARRÓN Y ROJO.

TRAMITANTE: CARRASCOSA DE MENA JOSE MANUEL - REYES URBINA LUISA NATACHA - ALVAREZ HERNANDEZ MITCHELLE J - HILDANIA PANIZ PEREIRA - CARLOS FELIPE CARRASCOSA URQUIJO - ALCALA GUTIERREZ EUCARIS DEL CARMEN - ZULIMAR DEL VALLE ROJAS PRIETO

Insc. 2025-007625 del 28 DE JULIO DE 2025

NOMBRE DE LA MARCA: POP MART

SOLICITADA POR: POP MART (SINGAPORE) HOLDING PTE. LTD. Domicilio: 22 Cross Street, #03-119, Cross Street Exchange, Singapore 048421 País: SINGAPUR

POP MART

EN CLASE: 3

DESCRIPCIÓN DE ETIQUETA: CONSISTE LA MARCA EN UN FONDO BLANCO CON LAS PALABRAS POP MART (POP = REVENTAR; MART = MERCADO) EN LETRAS MAYÚSCULAS NEGRAS ESTILIZADAS. LA EXPRESIÓN POP MART CARECE DE SIGNIFICADO EN EL COMERCIO O

LA INDUSTRIA NO ES APLICADA A LOS PRODUCTOS ENUMERADOS EN LA SOLICITUD, CARECE DE SIGNIFICADO GEOGRÁFICO, TAMPOCO ES UN TÉRMINO DEL ARTE. LO ESENCIAL DE LA MARCA LO CONSTITUYE EL CONJUNTO DESCRITO. SE REIVINDICAN LOS COLORES BLANCO Y NEGRO.

TRAMITANTE: GONZALEZ ZAMBRANO ARNALDO A.

Insc. 2025-007626 del 28 DE JULIO DE 2025

NOMBRE DE LA MARCA: POP MART

SOLICITADA POR: POP MART (SINGAPORE) HOLDING PTE. LTD. Domicilio: 22 Cross Street, #03-119, Cross Street Exchange, Singapore 048421 País: SINGAPUR

EN CLASE: 11

DESCRIPCIÓN DE ETIQUETA: CONSISTE LA MARCA EN UN FONDO BLANCO CON LAS PALABRAS POP MART (POP = REVENTAR; MART = MERCADO) EN LETRAS MAYÚSCULAS NEGRAS ESTILIZADAS. LA EXPRESIÓN POP MART CARECE DE SIGNIFICADO EN EL COMERCIO O LA INDUSTRIA NO ES APLICADA A LOS PRODUCTOS ENUMERADOS EN LA SOLICITUD, CARECE DE SIGNIFICADO GEOGRÁFICO, TAMPOCO ES UN TÉRMINO DEL ARTE. LO ESENCIAL DE LA MARCA LO CONSTITUYE EL CONJUNTO DESCRITO. SE REIVINDICAN LOS COLORES BLANCO Y NEGRO.

TRAMITANTE: GONZALEZ ZAMBRANO ARNALDO A.

POP MART

Insc. 2025-007627 del 28 DE JULIO DE 2025

NOMBRE DE LA MARCA: POP MART

SOLICITADA POR: POP MART (SINGAPORE) HOLDING PTE. LTD. Domicilio: 22 Cross Street, #03-119, Cross Street Exchange, Singapore 048421 País: SINGAPUR

EN CLASE: 18

DESCRIPCIÓN DE ETIQUETA: CONSISTE LA MARCA EN UN FONDO BLANCO CON LAS PALABRAS POP MART (POP = REVENTAR; MART = MERCADO) EN LETRAS MAYÚSCULAS NEGRAS ESTILIZADAS. LA EXPRESIÓN POP MART CARECE DE SIGNIFICADO EN EL COMERCIO O LA INDUSTRIA NO ES APLICADA A LOS PRODUCTOS ENUMERADOS EN LA SOLICITUD, CARECE DE SIGNIFICADO GEOGRÁFICO, TAMPOCO ES UN TÉRMINO DEL ARTE. LO ESENCIAL DE LA MARCA LO CONSTITUYE EL CONJUNTO DESCRITO. SE REIVINDICAN LOS COLORES BLANCO Y NEGRO.

TRAMITANTE: GONZALEZ ZAMBRANO ARNALDO A.

POP MART

Insc. 2025-007628 del 28 DE JULIO DE 2025

NOMBRE DE LA MARCA: NHU

SOLICITADA POR: Zhejiang NHU Company Ltd. Domicilio: No.418 Xinchang Dadao West Road, Qixing Street, Xinchang County 312500, Zhejiang País: CHINA

EN CLASE: 1

DESCRIPCIÓN DE ETIQUETA: CONSISTE EN UN ÓVALO DE COLOR GRIS, INCLINADO HACIA LA DERECHA, CONFORMADO EN SU PARTE SUPERIOR POR SIETE TRAZOS RECTANGULARES DE COLOR GRIS CLARO, DENTRO DEL DISEÑO DESCRITO SE OBSERVAN LAS LETRAS NHU,



ESCRITAS EN LETRA DE IMPRENTA, MAYÚSCULAS, DE TRAZO GRUESO Y COLOR BLANCO. SE REIVINDICAN LAS LETRAS NHU Y TODO EL CONJUNTO DESCRITO, CON LOS COLORES INDICADOS EN ÉL.

TRAMITANTE: ENRIQUE JOSÉ CHEANG VERA - MARIANELLA MONTILLA RIOS - IRINA TERRA PORLEY

Insc. 2025-007631 del 28 DE JULIO DE 2025

NOMBRE DE LA MARCA: HUMANY CARE

SOLICITADA POR: IMPORTACIONES MEDICAS HUMANY CARE, C.A Domicilio: Urbanización Valle Abajo, Caracas, Distrito Capital. País: VENEZUELA



EN CLASE: 5

DESCRIPCIÓN DE ETIQUETA: CONSISTE EN LAS PALABRAS HUMANY CARE (PROVIENE DEL NOMBRE DEL SOLICITANTE Y TRADUCE AL CASTELLANO: CUIDADO HUMANO), HUMANY ESTÁ ESCRITA EN LETRA IMPRENTA, DE TRAZO GRUESO, COLOR AZUL OSCURO, LA LETRA H EN MAYÚSCULA Y EL RESTO EN MINÚSCULA. DEBAJO DE ESTA DE LEE CARE ESCRITA EN LETRA DE IMPRENTA, DE TRAZO DE GRUESO, COLOR BLANCO Y CON BORDES DE TRAZO FINO EN COLOR AZUL OSCURO, LA LETRA C EN MAYÚSCULA Y EL RESTO EN MINÚSCULA. DEBAJO DE LA PALABRA HUMANY SE OBSERVA UNA DE COPA AZUL OSCURO SOBRE LA CUAL SE ENTRELAZAN DOS CINTAS DE COLOR AZUL CLARO, EN LA BASE SUPERIOR DEL DISEÑO SE OBSERVA LA PALABRA HUMANY Y DEBAJO DE ESTA LA PALABRA CARE PREVIAMENTE DESCRITAS. SE REIVINDICA LA PALABRA HUMANY Y TODO EL CONJUNTO DESCRITO CON LOS COLORES INDICADOS EN ÉL. NO SE REIVINDICAN LOS TÉRMINOS GENÉRICOS, NI DESCRIPTIVOS INDIVIDUALMENTE CONSIDERADOS. NO SE REIVINDICA LA PALABRA CARE.

TRAMITANTE: ENRIQUE JOSÉ CHEANG VERA - MARIANELLA MONTILLA RIOS - IRINA TERRA PORLEY

Insc. 2025-007645 del 28 DE JULIO DE 2025

NOMBRE DE LA MARCA: SIF-ON KOLITA

SOLICITADA POR: BEBIDAS Y GASEOSAS SIFON C.A. Domicilio: Avenida El Peñon, local número 17655, Sector El Peñon, parcela HCB, Cumaná, estado Sucre País: VENEZUELA



EN CLASE: 32

DESCRIPCIÓN DE ETIQUETA: CONSISTE EN UN LOGOTIPO DONDE SE APRECIA EN LA PARTE SUPERIOR IZQUIERDA EL BUSTO DE LO OUE ASEMEJA SER UNA NIÑA, CABELLO NEGRO Y UN LAZO ROJO ENCIMA DEL CABELLO, OJOS NEGROS Y PUPILAS BLANCAS, LABIOS ROJOS Y UNA FIGURA EN SU ROSTRO DE COLOR ROJO QUE DA LA IMPRESION DE ESTAR SONROJADA, EN LA PARTE INFERIOR SE APRECIAN DOS LINEAS CURVAS, DELGADAS, COLOR BLANCO, COLOCADAS EN DIRECCION DESCENDENTE Y LUEGO ASCENDENTE Y DICHAS LINEAS ESTAN ALGO SEPARADAS, DENTRO DE AMBAS LINEAS CURVAS SE LEE SIF-ON PALABRA DE FANTASIA, COLOR BLANCO Y DE MANERA ASCENDENTE DE IZQUIERDA A DERECHA; DE CARACTERES GRUESOS Y SOMBREADAS EN COLOR AZUL OSCURO, ENTRE LA PALABRA SIF Y ON EXISTE UN GUIÓN (-) DE COLOR BLANCO, EN LA LINEA CURVA, DELGADA Y DE COLOR BLANCO QUE SE ENCUENTRA EN LA PARTE INFERIOR, A NIVEL DE LA LETRA N, SE LEE KOLITA (NO SE REIVINDICA) DE FORMA INCLINADA, COLOR AZUL OSCURO Y SOMBREADA EN COLOR BLANCO. TODO ESTO SOBRE UN FONDO ROJO. SE REIVINDICA EL CONJUNTO DE TERMINOS, FIGURAS Y

COLORES DESCRITOS, MENOS EL TERMINO KOLITA.

TRAMITANTE: YAÑEZ FUENTES RAFAEL JOSE

Insc. 2025-007646 del 28 DE JULIO DE 2025

NOMBRE DE LA MARCA: SIF-ON AGUAKINA

SOLICITADA POR: BEBIDAS Y GASEOSAS SIFON C.A. Domicilio: Avenida El Peñon, local número 17655, Sector El Peñon, parcela HCB, Cumaná, estado Sucre País: VENEZUELA

EN CLASE: 32

DESCRIPCIÓN DE ETIQUETA: CONSISTE EN UN LOGOTIPO DONDE SE APRECIA EN LA PARTE SUPERIOR IZQUIERDA EL BUSTO DE LO QUE ASEMEEJA SER UNA NIÑA, CABELLO NEGRO Y UN LAZO ROJO ENCIMA DEL CABELLO, OJOS NEGROS Y PUPILAS BLANCAS, LABIOS ROJOS Y UNA FIGURA EN SU ROSTRO DE COLOR ROJO QUE DA LA IMPRESION DE ESTAR SONROJADA, EN LA PARTE INFERIOR SE APRECIAN DOS LINEAS CURVAS Y DELGADAS, COLOR BLANCO, COLOCADAS EN DIRECCION DESCENDENTE Y LUEGO ASCENDENTE Y DICHAS LINEAS ESTAN ALGO SEPARADAS, DENTRO DE AMBAS LINEAS CURVAS SE LEE SIF-ON PALABRA DE FANTASIA, COLOR BLANCO Y DE MANERA ASCENDENTE DE IZQUIERDA A DERECHA; DE CARACTERES GRUESOS Y SOMBREADAS EN COLOR AZUL OSCURO, ENTRE LA PALABRA SIF Y ON EXISTE UN GUÍÓN (-) DE COLOR BLANCO, EN LA LINEA CURVA DELGADA Y DE COLOR BLANCO QUE SE ENCUENTRA EN LA PARTE INFERIOR A NIVEL DE LA LETRA N, SE LEE AGUAKINA (NO SE REIVINDICA) DE FORMA INCLINADA, COLOR AZUL OSCURO Y SOMBREADA EN COLOR BLANCO, TODO ESTO SOBRE UN FONDO AMARILLO. SE REIVINDICA EL CONJUNTO DE TERMINOS, FIGURAS Y COLORES DESCRITOS, MENOS EL TERMINO AGUAKINA.

TRAMITANTE: YAÑEZ FUENTES RAFAEL JOSE



Insc. 2025-007657 del 28 DE JULIO DE 2025

SOLICITADA POR: RAMIREZ GOMEZ HECTOR EVELIO Domicilio: 5 AVENIDA ENTRE CALLES 6 Y 7, CENTRO COMERCIAL LA PIRAMIDE, SAN CRISTOBAL, ESTADO TACHIRA País: VENEZUELA

EN CLASE: 25

TRAMITANTE: RAMIREZ GOMEZ HECTOR EVELIO

MODA TRES B

Insc. 2025-007787 del 30 DE JULIO DE 2025

NOMBRE DE LA MARCA: ORSON

SOLICITADA POR: AGROPECUARIA MI NUEVA ESPERANZA, C.A. Domicilio: CALLE 5TA CASA NRO S/N SECTOR LA RAYA MENE GRANDE- LA LINEA ZULIA ZONA POSTAL 4015 País: VENEZUELA

EN CLASE: 29

DESCRIPCIÓN DE ETIQUETA: SE OBSERVA UN SIGNO MIXTO, EN CUYOS COMPONENTES SE APRECIAN UN ELEMENTO DENOMINATIVO Y OTRO FIGURATIVO. EL ELEMENTO DENOMINATIVO ESTÁ COMPUESTO POR LA PALABRA ORSON EN LETRA IMPRENTA, MAYÚSCULAS, Y EN COLOR ROJO. LA DENOMINACIÓN ORSON NO TIENE TRADUCCIÓN AL CASTELLANO, CONSTITUYENDO UN SIGNO DE FANTASÍA, EL CUAL POSEE UN SIGNIFICADO PROPIO, ES TOTALMENTE FRUTO DE LA IMAGINACIÓN, Y NO TRANSMITE OTRO SIGNIFICADO MÁS QUE EL DE ACTUAR COMO MARCA. EL ELEMENTO FIGURATIVO SE ENCUENTRA MANIFIESTO A TRAVÉS DE UN DISEÑO OVALADO CON UN DOBLE BORDE, EL EXTERIOR DE COLOR AZUL CLARO Y EL INTERIOR DE COLOR AZUL



OSCURO. DENTRO DEL ÓVALO, SE APRECIA UN PAISAJE RURAL ESTILIZADO CON LOS SIGUIENTES ELEMENTOS: A) UN CIELO DE COLOR AMARILLO CON UN SOL COLOR ANARANJADO QUE SE ASOMA; B) 3 CASAS DE DISEÑO EN 2 TONOS DE AZUL, UNO OSCURO Y OTRO MAS CLARO, LAS CASAS TIENEN DIFERENTES ALTURAS Y TAMAÑOS, CREANDO UNA SILUETA DE UN PEQUEÑO PUEBLO O GRANJA; C) UN GALLO DE COLOR BLANCO CON CRESTA Y BARBILLA ROJAS, Y UN OJO PEQUEÑO DE COLOR NEGRO, POSICIONADO A LA DERECHA DE LAS CASAS Y MIRANDO HACIA LA DERECHA; D) PICO DE COLOR AMARILLO; Y E) UNA CIRCUNFERENCIA COLOR GRIS CLARO EN LA PARTE INFERIOR DEL OJO. A LA DERECHA DEL DISEÑO DESCRITO SE APRECIA LA DENOMINACIÓN CON TRAZO GRUESO Y SIN SERIFAS. TODO EL DISEÑO REPOSA SOBRE UN FONDO COLOR GRIS CLARO. SE REIVINDICA TODO EL DISEÑO EN SU CONJUNTO CON SUS COLORES.

TRAMITANTE: ALEXANDER LEDUAR ABADIA RODRIGUEZ

Insc. 2025-007788 del 30 DE JULIO DE 2025

NOMBRE DE LA MARCA: ORSON

SOLICITADA POR: AGROPECUARIA MI NUEVA ESPERANZA, C.A. Domicilio: CALLE 5TA CASA NRO S/N SECTOR LA RAYA MENE GRANDE- LA LINEA ZULIA ZONA POSTAL 4015 País: VENEZUELA



EN CLASE: 31

DESCRIPCIÓN DE ETIQUETA: SE OBSERVA UN SIGNO MIXTO, EN CUYOS COMPONENTES SE APRECIAN UN ELEMENTO DENOMINATIVO Y OTRO FIGURATIVO. EL ELEMENTO DENOMINATIVO ESTÁ COMPUESTO POR LA PALABRA ORSON EN LETRA IMPRENTA, MAYÚSCULAS, Y EN COLOR ROJO. LA DENOMINACIÓN ORSON NO TIENE TRADUCCIÓN AL CASTELLANO, CONSTITUYENDO UN SIGNO DE FANTASÍA, EL CUAL POSEE UN SIGNIFICADO PROPIO, ES TOTALMENTE FRUTO DE LA IMAGINACIÓN, Y NO TRANSMITE OTRO SIGNIFICADO MÁS QUE EL DE ACTUAR COMO MARCA. EL ELEMENTO FIGURATIVO SE ENCUENTRA MANIFIESTO A TRAVÉS DE UN DISEÑO OVALADO CON UN DOBLE BORDE, EL EXTERIOR DE COLOR AZUL CLARO Y EL INTERIOR DE COLOR AZUL OSCURO. DENTRO DEL ÓVALO, SE APRECIA UN PAISAJE RURAL ESTILIZADO CON LOS SIGUIENTES ELEMENTOS: A) UN CIELO DE COLOR AMARILLO CON UN SOL COLOR ANARANJADO QUE SE ASOMA; B) 3 CASAS DE DISEÑO EN 2 TONOS DE AZUL, UNO OSCURO Y OTRO MAS CLARO, LAS CASAS TIENEN DIFERENTES ALTURAS Y TAMAÑOS, CREANDO UNA SILUETA DE UN PEQUEÑO PUEBLO O GRANJA; C) UN GALLO DE COLOR BLANCO CON CRESTA Y BARBILLA ROJAS, Y UN OJO PEQUEÑO DE COLOR NEGRO, POSICIONADO A LA DERECHA DE LAS CASAS Y MIRANDO HACIA LA DERECHA; D) PICO DE COLOR AMARILLO; Y E) UNA CIRCUNFERENCIA COLOR GRIS CLARO EN LA PARTE INFERIOR DEL OJO. A LA DERECHA DEL DISEÑO DESCRITO SE APRECIA LA DENOMINACIÓN CON TRAZO GRUESO Y SIN SERIFAS. TODO EL DISEÑO REPOSA SOBRE UN FONDO COLOR GRIS CLARO. SE REIVINDICA TODO EL DISEÑO EN SU CONJUNTO CON SUS COLORES.

TRAMITANTE: ALEXANDER LEDUAR ABADIA RODRIGUEZ

Insc. 2025-007793 del 30 DE JULIO DE 2025

NOMBRE DE LA MARCA: ICOMPRAS360

SOLICITADA POR: FULLTECH360, C.A. Domicilio: AV 3E ENTRE CALLE 78 Y 79 EDIF TORRE EMPRESARIAL CLARET PISO 3 OF 4 SECTOR VALLE FRIO MARACAIBO ZULIA ZONA POSTAL 4001 País: VENEZUELA



EN CLASE: 9

DESCRIPCIÓN DE ETIQUETA: SE OBSERVA UN SIGNO MIXTO, EN CUYOS COMPONENTES SE APRECIAN UN ELEMENTO DENOMINATIVO Y OTRO FIGURATIVO. EL ELEMENTO DENOMINATIVO SE MANIFIESTA POR LA PALABRA ICOMPRAS360, ESCRITA EN MAYÚSCULAS, CON UNA TIPOGRAFÍA REDONDEADA Y DE TRAZO GRUESO, EN COLOR AZUL, SALVO LOS NÚMEROS 360 QUE SE APRECIAN EN COLOR CELESTE. ICOMPRAS360 ES UNA PALABRA DE FANTASÍA, SIN SIGNIFICADO EN OTRO IDIOMA. EL ELEMENTO FIGURATIVO SE MANIFIESTA POR UNA FORMA CIRCULAR ABIERTA EN LA PARTE SUPERIOR DE LA DENOMINACIÓN, EN DOS TONOS DE AZUL, EN SU PARTE INFERIOR CELESTE Y EN SU PARTE SUPERIOR AZUL MÁS OSCURO, EVOCANDO LA LETRA "C" O UN CÍRCULO INCOMPLETO. EN LA PARTE MEDIA, A LA DERECHA DE ESTA FIGURA SE OBSERVA UN CÍRCULO MÁS PEQUEÑO DE COLOR AZUL DONDE SE APRECIA LA CIFRA 360 EN COLOR BLANCO. SE REIVINDICA TODO EL DISEÑO EN SU CONJUNTO.

TRAMITANTE: ALEJANDRO DOMENICO DE JESUS SABATINI MARQUEZ

Insc. 2025-007878 del 04 DE AGOSTO DE 2025

NOMBRE DE LA MARCA: BMI BELMED INSUMOS

SOLICITADA POR: BELMED INSUMOS C.A. Domicilio: Chacao, Av. Tamanaco con calle Mohedano, El Rosal, Torre Atlantic, Piso 2, Oficina 2-C. País: VENEZUELA



EN CLASE: 5

DESCRIPCIÓN DE ETIQUETA: ELEMENTOS FONÉTICOS (TEXTUALES): BMI O ACRÓNIMO EN LETRAS MAYÚSCULAS, DE GRAN TAMAÑO Y GROSOR. COLOR: NEGRO SÓLIDO. UBICACIÓN: CENTRADO EN LA PARTE INFERIOR DEL CÍRCULO, JUSTO DEBAJO DEL SÍMBOLO GRÁFICO. BELMED INSUMOS O TEXTO EN MAYÚSCULAS, DE MENOR TAMAÑO QUE "BMI". COLOR: BLANCO. UBICACIÓN: EN LA PARTE SUPERIOR INTERNA DEL CÍRCULO, SIGUIENDO LA CURVATURA. ELEMENTOS GRÁFICOS Y CROMÁTICOS: SÍMBOLO CENTRAL: CADUCEO MÉDICO: BASTÓN ALADO CON DOS SERPIENTES ENTRELAZADAS. COLOR: BLANCO, UBICADO EN EL CENTRO DE LA ETIQUETA, SOBRE FONDO DIVIDIDO. COMPOSICIÓN CROMÁTICA DEL FONDO: MITAD SUPERIOR: COLOR AZUL OSCURO, REPRESENTA SERIEDAD Y CONFIANZA INSTITUCIONAL. MITAD INFERIOR: COLOR ROJO INTENSO, ASOCIADO A ENERGÍA, SALUD Y ATENCIÓN MÉDICA. AMBAS MITADES ESTÁN SEPARADAS POR UNA BANDA BLANCA HORIZONTAL, QUE SIRVE DE BASE VISUAL PARA EL CADUCEO Y EL ACRÓNIMO "BMI". FORMA GENERAL: ETIQUETA CIRCULAR, CON DISPOSICIÓN SIMÉTRICA Y JERARQUÍA VISUAL CLARA.

TRAMITANTE: GRECIA CAROLINA PAZ MORALES

Insc. 2025-008097 del 07 DE AGOSTO DE 2025

NOMBRE DE LA MARCA: YUWELL

SOLICITADA POR: JIANGSU YUYUE MEDICAL EQUIPMENT & SUPPLY CO., LTD. Domicilio: No. 1, Baisheng Road, Development Zone, Danyang City, Jiangsu Province, China. País: CHINA

yuwell

EN CLASE: 5

DESCRIPCIÓN DE ETIQUETA: EL SIGNO QUE SE PRESENTA A CONTINUACIÓN SE ENCUENTRA CONFORMADO POR LA PALABRA DE FANTASÍA «YUWELL», LA CUAL, NO POSEE TRADUCCIÓN ALGUNA AL IDIOMA CASTELLANO NI TIENE UN SIGNIFICADO ESPECÍFICO Y, EN SU CONJUNTO, NO TIENE NINGÚN SIGNIFICADO EN EL COMERCIO O LA INDUSTRIA PERTINENTE O APLICADA A

LOS PRODUCTOS ENUMERADOS EN LA SOLICITUD. LA PALABRA SE ENCUENTRA ESCRITA EN LETRAS MINÚSCULAS, DE MOLDE, DE COLOR NEGRO, DE TRAZOS GRUESOS, CON UNA TIPOGRAFÍA ESPECIAL, POSICIONADA DE FORMA HORIZONTAL, SOBRE UN FONDO DE COLOR BLANCO. SE REIVINDICA EL CONJUNTO DESCRITO EN SU TOTALIDAD SIN REIVINDICAR NINGÚN ELEMENTO QUE, DE FORMA AISLADA, PUEDA SER CONSIDERADO GENÉRICO O DESCRIPTIVO EN LA CLASE SOLICITADA.

TRAMITANTE: LUIS MANUEL RUIZ TORRES

Insc. 2025-008316 del 13 DE AGOSTO DE 2025

NOMBRE DE LA MARCA: M IM.MASTER

SOLICITADA POR: Shantou Qihui Toy Industry Co., Ltd. Domicilio: East of Fengxin 2nd Road, south of Laimei Road, Fengxiang Street, Chenghai District, Shantou City, Guangdong Province, CHINA País: CHINA

EN CLASE: 28

DESCRIPCIÓN DE ETIQUETA: LA MARCA CONSTA DE LA EXPRESIÓN IM.MASTER (MASTER: DEL INGLÉS: MAESTRO), ESCRITA EN UN TIPO ESPECIAL Y CAPRICIOSO DE LETRA, DE GRUESO TRAZO, EN COLOR GRIS, CON LA PARTICULARIDAD QUE LA LETRA I ES MINÚSCULA, Y DEL DISEÑO ESPECIAL Y NOVEDOSO DE UNA LETRA M, TAMBIÉN EN COLOR GRIS. LO ESENCIAL ES EL CONJUNTO DESCRITO, INDEPENDIEMENTE DE TAMAÑO Y FORMA, TAL COMO APARECE EN LOS FACSIMILES ANEXOS.

TRAMITANTE: ELIAS, LUIS FRANCISCO



Insc. 2025-008404 del 14 DE AGOSTO DE 2025

NOMBRE DE LA MARCA: DELICIAS LAS MATAS 057-BA

SOLICITADA POR: DELICIAS LAS MATAS C.A. Domicilio: AVENIDA FUERZAS ARMADAS, ESQUINA TELARES A SAN ENRIQUE, SECTOR SAN JOSE, CARACAS DISTRITO CAPITAL País: VENEZUELA

EN CLASE: 29

DESCRIPCIÓN DE ETIQUETA: CONSISTE EN UNA ETIQUETA DE FONDO NEGRO DONDE ESTÁ ENMARCADO UNA FIGURA HEXAGONAL DE COLOR BLANCO, DONDE SE VISUALIZA DENTRO EN LA PARTE DE ARRIBA UNA SILUETA DE UN GORRO PASTELERO DE UN CHEF DE COLOR NEGRO CON BORDES DE COLOR BLANCO, CONTIENE UNA FRANJA DE COLOR NEGRO DE BORDE BLANCO ENROLLADOS DOS UTENSILIOS DE COCINA UN TENEDOR Y UNA CUCHARILLA DE COLOR BLANCO Y CON SOMBRAS NEGRAS, DEBAJO DE LA PALABRA DELICIAS LAS MATAS EN LETRAS CORRIDAS DE COLOR BLANCO Y DEBAJO DE LAS LETRAS Y LOS NÚMEROS 057 CON UN GUIÓN Y AL LADO LAS LETRAS BA DE COLOR BLANCO PALABRAS DE FANTASIA NO CONTIENE SIGNIFICADO. SE REIVINDICAN LOS COLORES Y TODO LOS TERMINOS QUE CONTIENE LA ETIQUETA.

TRAMITANTE: MEJIAS BETANCOURT PAULA DEL CARMEN



Insc. 2025-008458 del 15 DE AGOSTO DE 2025

NOMBRE DE LA MARCA: AUX

SOLICITADA POR: AUX GROUP CO., LTD Domicilio: Mingzhou Industrial Park, Jiangshan Town, Yinzhou District, Ningbo, Zhejiang, China Post Code: 315000 País: CHINA

AUX

EN CLASE: 12

DESCRIPCIÓN DE ETIQUETA: EL LOGO DE LA MARCA AUX PRESENTA LA PALABRA "AUX" EN MAYÚSCULAS, UTILIZANDO UNA TIPOGRAFÍA MODERNA Y EN NEGRITA. LAS LETRAS SON DE COLOR NEGRO Y TIENEN UN DISEÑO ROBUSTO Y LIGERAMENTE INCLINADO, LO QUE LES DA UN ASPECTO DINÁMICO. EL FONDO ES COMPLETAMENTE BLANCO, LO QUE RESALTA LA SIMPLICIDAD Y CLARIDAD DEL LOGO. ESTE DISEÑO TRANSMITE UNA IMAGEN DE TECNOLOGÍA Y SOLIDEZ, COMÚNMENTE ASOCIADA CON MARCAS DE ELECTRÓNICA O ELECTRODOMÉSTICOS.

TRAMITANTE: CAROLA ISABEL BLANCO LANDAETA

Insc. 2025-008502 del 18 DE AGOSTO DE 2025

SOLICITADA POR: ALIMENTOS MONTE VERDE, C.A. Domicilio: CALLE ESTE-OESTE, LOCAL PARCELA NRO 10-A, No 3, ZONA INDUSTRIAL MUNICIPAL NORTE, VALENCIA, ESTADO CARABOBO. País: VENEZUELA

KANEYAMA

EN CLASE: 29

TRAMITANTE: FALCO LOPEZ ALEXANDRA CAROLINA

Insc. 2025-008503 del 18 DE AGOSTO DE 2025

SOLICITADA POR: ALIMENTOS MONTE VERDE, C.A. Domicilio: CALLE ESTE-OESTE, LOCAL PARCELA NRO 10-A, No 3, ZONA INDUSTRIAL MUNICIPAL NORTE, VALENCIA, ESTADO CARABOBO. País: VENEZUELA

KANEYAMA

EN CLASE: 31

TRAMITANTE: FALCO LOPEZ ALEXANDRA CAROLINA

Insc. 2025-008603 del 20 DE AGOSTO DE 2025

SOLICITADA POR: Thrive International, LLC Domicilio: 202 N Cedar Ave., Suite 1, Owatonna, Minnesota 55060 País: ESTADOS UNIDOS DE AMÉRICA

CAPELLE

EN CLASE: 25

TRAMITANTE: ENRIQUE JOSÉ CHEANG VERA

Insc. 2025-008741 del 22 DE AGOSTO DE 2025

NOMBRE DE LA MARCA: EDGE TYRE

SOLICITADA POR: INVERSIONES BENSERCA 18,C.A. Domicilio: AV. ROMULO GALLEGOS CON ESQ. REPUBLICA DOMINICANA, EDIF. VISTA, PISO 6, OF. 6-S, SECTOR BOLEITA, CARACAS, MIRANDA, ZONA POSTAL 1071. País: VENEZUELA



EN CLASE: 12

DESCRIPCIÓN DE ETIQUETA: EL SIGNO SOLICITADO ESTÁ COMPUESTO POR UN RECTÁNGULO DE COLOR ROJO Y BORDE AZUL OSCURO, EN CUYO INTERIOR, SE ENCUENTRA LA PALABRA EN INGLÉS EDGE (TRADUCCIÓN DEL INGLÉS AL ESPAÑOL = BORDE), ESCRITA EN LETRA MOLDE MAYÚSCULA DE COLOR BLANCO, CON UNA TIPOGRAFÍA Y ASPECTO PARTICULAR, DE LÍNEAS Y BORDES REDONDEADOS. EN EL EXTREMO INFERIOR DE LA ETIQUETA, FUERA DEL RECTÁNGULO, SE ENCUENTRA LA PALABRA EN INGLÉS TYRE ESCRITA EN LETRA MOLDE MAYÚSCULA DE COLOR AZUL OSCURO (TRADUCCIÓN DEL INGLÉS AL ESPAÑOL = NEUMÁTICO EN ORTOGRAFÍA BRITÁNICA), SOBRE LA CUAL NO SE PRETENDEN REIVINDICAR DERECHOS

POR TRATARSE DE UN TÉRMINO GENÉRICO Y DESCRIPTIVO. ES IMPORTANTE SEÑALAR QUE SE REIVINDICAN DERECHOS SOBRE EL CONJUNTO DE ELEMENTOS LITERALES, GRÁFICOS, FORMAS Y COLORES QUE SE PLASMAN EN LA ETIQUETA. NO SE REIVINDICAN DERECHOS SOBRE LA PALABRA GENÉRICA TYRE (NEUMÁTICO).

TRAMITANTE: LEON SERFATY JALFON

Insc. 2025-008851 del 26 DE AGOSTO DE 2025

NOMBRE DE LA MARCA: TORO LOCO

SOLICITADA POR: LUIS ALBERTO BOLIO MONTES DE OCA Domicilio: AV. REAL ACUEDUCTO NUM. EXT. 360 NUM. INT. 1102, TORRE SUR, PUERTA DE HIERRO ZAPOPAN, JAL. 45116 MEXICO
País: MÉXICO

EN CLASE: 33

DESCRIPCIÓN DE ETIQUETA: EL DISEÑO "TORO LOCO" ES UN IMAGOTIPO DISPUESTO SOBRE UN FONDO BLANCO CON COMPOSICIÓN AXIAL Y SIMÉTRICA: TODO EL CONJUNTO SE ORGANIZA ALREDEDOR DE UN EJE VERTICAL CENTRAL. EN LA PARTE SUPERIOR, CENTRADO, APARECE UN MOTIVO CIRCULAR TIPO MEDALLÓN O ROSETA HECHO DE ANILLOS CONCÉNTRICOS CON DEGRADADOS Y TRANSICIONES DE COLOR QUE INCLUYEN TURQUESA, CIAN, AZUL, VERDE LIMA, AMARILLO Y NARANJA; DENTRO DEL ANILLO OTRA FIGURA EN FORMA DE CÍRCULO CON 8 PICOS QUE SOBRESALEN EN COLOR AZUL Y DENTRO SE OBSERVA UN CÍRCULO MÁS PEQUEÑO EN COLOR NARANJA. INMEDIATAMENTE DEBAJO, TAMBIÉN CENTRADO, SE UBICA EL BLOQUE TIPOGRÁFICO: LA PALABRA TORO EN MAYÚSCULAS NEGRAS DE ESTILO ROBUSTO, CON RASGOS RECTOS Y CORTES TIPO "STENCIL" (APERTURAS INTERNAS QUE SEPARAN TRAZOS), ACOMPAÑADA A AMBOS LADOS POR PEQUEÑAS LÍNEAS HORIZONTALES DECORATIVAS QUE REFUERZAN EL IMPACTO; BAJO ELLA, SEPARADA POR UNA DELGADA BARRA HORIZONTAL, FIGURA LA PALABRA LOCO EN MAYÚSCULAS NEGRAS, CONTENIDA DENTRO DE UN RECTÁNGULO BLANCO DE BORDES LIMPIOS A MODO DE CARTUCHO. BAJO EL TEXTO Y OCUPANDO EL CENTRO DEL PLANO SE ENCUENTRA LA CABEZA DE UN TORO ESTILIZADO, ORIENTADA DE FRENTE, CON CUERNOS ALZADOS Y DIVERGENTES; EL ROSTRO, LAS FOSAS NASALES, EL HOCICO Y EL ENTRECEJO SE DIBUJAN CON LÍNEAS NEGRAS DE GROSOR UNIFORME Y SE RELLENAN CON UNA PALETA INTENSA Y CONTRASTANTE QUE COMBINA VERDES (DESDE VERDE OSCURO HASTA VERDE LIMA), AZULES (CIAN Y TURQUESA), NARANJAS, ROJOS Y AMARILLOS, APLICADOS CON TRANSICIONES SUAVES QUE GENERAN VOLUMEN. EL TORO LUCE ORNAMENTOS GEOMÉTRICOS Y CURVILÍNEOS EN LA FRENTE Y ALREDEDOR DE LAS MEJILLAS, ALUDIENDO A UN ESTILO DE ARTE POPULAR: SE DISTINGUEN FORMAS DE PÉTALO, GOTAS Y ESPIRALES SUPERPUESTAS QUE APORTAN RIQUEZA Y DINAMISMO. A AMBOS LADOS DEL PLANO, OCUPANDO GRAN PARTE DEL ÁREA IZQUIERDA Y DERECHA, SE DESPLIEGAN PANELES ORNAMENTALES ESPEJADOS QUE REPITEN ESA GRAMÁTICA VISUAL DE HOJAS, FLORES, ESPIRALES Y VOLÚMENES EN LOS MISMOS COLORES VIBRANTES; ESTAS MASAS LATERALES, CONTORNEADAS EN NEGRO, ENMARCAN EL BLOQUE CENTRAL Y REFUERZAN LA SENSACIÓN DE SIMETRÍA. EN EL TERCIO INFERIOR, UN PERFIL CURVO OSCURO FUNCIONA COMO BASE DEL CONJUNTO, CERRANDO LA COMPOSICIÓN. EL USO DEL NEGRO SE RESERVA PARA CONTORNOS, DETALLES INTERNOS Y TODO EL BLOQUE TIPOGRÁFICO, LO QUE GARANTIZA MÁXIMA LEGIBILIDAD FRENTE AL FONDO BLANCO Y FRENTE A LA PROFUSIÓN CROMÁTICA DE LOS ELEMENTOS ILUSTRADOS. NO APARECEN SOMBRAS ARROJADAS EXTERNAS NI EFECTOS FOTOGRÁFICOS; TODO EL ACABADO ES ILUSTRATIVO CON TRANSICIONES DE COLOR INTERNAS PARA DAR SENSACIÓN DE RELIEVE. EL TEXTO ESTÁ EN



CASTELLANO: ?TORO LOCO?. SE REIVINDICA EL CONJUNTO DESCRITO EN SU TOTALIDAD EN SUS FORMAS Y COLORES.

TRAMITANTE: PRIETO PUENTE CARMEN ESTHELA

Insc. 2025-008978 del 29 DE AGOSTO DE 2025

SOLICITADA POR: INSTITUTO VENEZOLANO DE INVESTIGACIONES CIENTIFICAS (IVIC) Domicilio: KM 11 DE LA CARRETERA PANAMERICANA, ALTOS DE PIPE, MUNICIPIO LOS SALIAS, ESTADO MIRANDA País: VENEZUELA

BIOTR3S

EN CLASE: 30

TRAMITANTE: QUINTERO ALBERTO JOSE

Insc. 2025-008991 del 29 DE AGOSTO DE 2025

NOMBRE DE LA MARCA: ÑAM.

SOLICITADA POR: GRUPO ALIMENTICIO EMAS CA Domicilio: CALLE LA JOYA EDIF COSMOS PISO N OF 9-J URB CHACAO CARACAS, MIRANDA ZONA POSTAL 1060 País: VENEZUELA

ñam.

EN CLASE: 30

DESCRIPCIÓN DE ETIQUETA: SE TRATA DE UNA ETIQUETA DE FONDO BLANCO Y FORMA RECTANGULAR PARA LA MARCA ÑAM. LA ETIQUETA CONSTA DE EL TERMINO ÑAM SEGUIDO DE UN PUNTO. EL TERMINO DESCRITO Y EL PUNTO SE ENCUENTRAN ESCRITOS EN LETRAS DE COLOR NEGRO Y TRAZO MEDIO. EL TERMINO ÑAM ES UN VOCABLO DE FANTASIA QUE NO TIENE NINGUN SIGNIFICADO EN NINGUN IDIOMA. SE REIVINDICAN LOS COLORES DESCRITOS. SE REVINDICA EL CONJUNTO DESCRITO

TRAMITANTE: GARCÍA PACHECO PABLO ROBERTO

Insc. 2025-008992 del 29 DE AGOSTO DE 2025

SOLICITADA POR: GRUPO ALIMENTICIO EMAS CA Domicilio: CALLE LA JOYA EDIF COSMOS PISO N OF 9-J URB CHACAO CARACAS, MIRANDA ZONA POSTAL 1060 País: VENEZUELA

ÑAM.

EN CLASE: 30

TRAMITANTE: GARCÍA PACHECO PABLO ROBERTO

Insc. 2025-009138 del 03 DE SEPTIEMBRE DE 2025

NOMBRE DE LA MARCA: CARDONE

SOLICITADA POR: ESTEBAN RAMON RANGEL GUILARTE Domicilio: Barquisimeto, Lara País: VENEZUELA

CARDONE

EN CLASE: 12

DESCRIPCIÓN DE ETIQUETA: EL DISEÑO DE LA MARCA ESTÁ CONFORMADO, EN SU PARTE CENTRAL, POR EL TÉRMINO DE FANTASÍA CARDONE, EN UNA TIPOGRAFÍA SANS-SERIF GRUESA Y EN MAYÚSCULAS, LO QUE LE DA UN ASPECTO SÓLIDO Y ESTABLE. LA "O" ES PERFECTAMENTE REDONDA Y LA "E" FINAL ES MÁS ANCHA, DANDO UNA SENSACIÓN DE APERTURA. LA PALABRA CARDONE SE PRESENTA EN COLOR ROJO BORGONA, CON ELEMENTOS EN GRIS, DONDE ESTE ÚLTIMO SE PRESENTA EN LA PUNTA SUPERIOR DE LA LETRA N. TODO LO DESCRITO SE DISPONE SOBRE UN FONDO BLANCO. SE REIVINDICA EL TÉRMINO DE FANTASÍA CARDONE, EL CONJUNTO DESCRITO INCLUYENDO LAS FORMAS, LOS

COLORES Y LA DISPOSICIÓN DE SUS ELEMENTOS.

TRAMITANTE: ESTEBAN RAMON RANGEL GUILARTE

Insc. 2025-009199 del 04 DE SEPTIEMBRE DE 2025

NOMBRE DE LA MARCA: PANTHER OIL

SOLICITADA POR: GTX MULTI ACEITES, CA Domicilio: AV. MONTES CON ALGIMIRO GABALDON (VIA ALTERNA) LOCAL NRO.196, SECTOR GUAMACHITO, BARCELONA , ESTADO ANZOATEGUI. País: VENEZUELA



EN CLASE: 4

DESCRIPCIÓN DE ETIQUETA: EL DISEÑO DEL LOGO SE PRESENTA EN FONDO DE COLOR BLANCO. EN EL MISMO SE PUEDE APRECIAR EL SIGUIENTE DISEÑO VECTORIZADO: SE OBSERVA LA FIGURA DE UNA PANTERA POSICIONADA EN SUS CUATRO PATAS, DE COLOR NEGRO Y EN LA SILUETA SE VISUALIZAN BORDES GRUESOS DE COLOR BLANCO Y SUPERPUESTO BORDES FINOS DE COLOR AMARILLO CON EFECTO DEGRADADO CLARO-OSCURO; DE SU BOCA SALE LA FIGURA DE UNA GOTTA ESTILIZADA DE FORMA DESCENDENTE DE COLOR NARANJA; CON BORDES FINOS DE COLOR BLANCO Y AMARILLO; SE VISUALIZA DENTRO DE LA GOTTA UNA FIGURA IRREGULAR EN TRAZO GRUESO DE COLOR BLANCO, SEGUIDO EN LA PARTE INFERIOR DE LA PANTERA SE PRESENTA CENTRADA LAS PALABRAS PANTHER OIL; EN MOLDE Y LETRAS MAYÚSCULAS Y MINÚSCULAS RESPECTIVAMENTE; EN IDIOMA INGLES CUYA TRADUCCION AL IDIOMA ESPAÑOL SIGNIFICA ACEITE DE PANTERA; CABE DESTACAR QUE LA PALABRA PANTHER SE PRESENTA EN TRAZOS GRUESOS DE COLOR NEGRO CON BORDES FINOS DE COLOR AMARILLO-OCRE DEGRADADO; SEGUIDO HACIA LA DERECHA LA PALABRA OIL EN TRAZOS GRUESOS DE COLOR AMARILLO-OCRE DEGRADADO EN TONOS CLARO OSCURO CON BORDES GRUESOS DE COLOR NEGRO. COMPOSICIÓN DEL DISEÑO: TIPOGRAFIA TIPO DE LETRA MONTSERRAT BLACK; MONTSERRAT STRECH PRO; COLORES: NEGRO ##000000; BLANCO #FEFEFE; OCRE #BC7F09; NARANJA #FF5406; AMARILLO #FOD733; SE REIVINDICAN LOS COLORES Y CONJUNTO DESCRITO EN SU TOTALIDAD. NO SE REIVINDICAN LOS TÉRMINOS GENÉRICOS QUE PUDIESE CONTENER EL DISEÑO.

NO SE REIVINDICA PROTECCIÓN SOBRE EL TERMINO OIL-ACEITE POR TRATARSE DE UNA LEYENDA QUE RESULTA GENÉRICA CON RESPECTO A LOS SERVICIOS A AMPARAR SEGÚN EL DISTINGUE DE LA PRESENTE SOLICITUD

TRAMITANTE: MAITA ORTIZ NIURKA DEL CARMEN

Insc. 2025-009212 del 05 DE SEPTIEMBRE DE 2025

NOMBRE DE LA MARCA: HALEY

SOLICITADA POR: HUANG HUI Domicilio: Group 5, Guangyang Village, Maotang Town, Lianyuan City, Loudi City, Hunan Province, 417127, China. País: CHINA



EN CLASE: 11

DESCRIPCIÓN DE ETIQUETA: LA MARCA CONSISTE EN LA REPRODUCCIÓN DE LA PALABRA DE FANTASÍA «HALEY» ESCRITA EN LETRAS MAYÚSCULAS LIGERAMENTE ESTILIZADAS Y REDONDEADAS EN SUS BORDES, EN COLOR NEGRO LAS LETRAS «H», «E», «Y», Y EN NEGRO Y GRIS OSCURO LAS LETRAS «A» Y «L», TODO SOBRE FONDO GRIS CLARO. LA PALABRA «HALEY» NO TIENE SIGNIFICADO ALGUNO EN EL IDIOMA CASTELLANO. SE REIVINDICA EL CONJUNTO DESCRITO EN SU TOTALIDAD, SIN REIVINDICAR NINGÚN ELEMENTO QUE, DE FORMA AISLADA,

PUEDA SER CONSIDERADO GENÉRICO O DESCRIPTIVO EN LA CLASE SOLICITADA.

TRAMITANTE: LUIS MANUEL RUIZ TORRES - JOSÉ GUTIÉRREZ RODRÍGUEZ - ISABEL MANRIQUE ROJAS - LLANES FERNANDEZ NATHALIE ALEJANDRA

Insc. 2025-009275 del 05 DE SEPTIEMBRE DE 2025

NOMBRE DE LA MARCA: DR. VICO

SOLICITADA POR: UNIVICO (UNIDAD PARA LA VIDA Y CUIDADOS ONCOLÓGICOS LIC RAÚL MATA). C.A.L Domicilio: Calle Jardín Botánico, Qta. Emma, Casa S/N, Urb. Tanaguarena, Caraballeda, Municipio Vargas del Estado La Guaira País: VENEZUELA

EN CLASE: 5

DESCRIPCIÓN DE ETIQUETA: EL DR. VICO REPRESENTA A UNA FIGURA CON FORMA HUMANA (PERSONA) IDENTIFICADO COMO UN FARMACÉUTICO QUE SE RELACIONA CON LA MARCA, TIENE UNA BATA DE LABORATORIO CON BOTONES AL CENTRO CON LAS MANOS A NIVEL DE LOS BOLSILLOS USA GAFAS Y PEINADO DE MEDIO LADO A LA IZQUIERDA. EN LA IMAGEN PREDOMINA UNA COLORACIÓN AZUL, CON LA CABEZA Y MANOS DE UN TONO MÁS OSCURO QUE EL DE LA VESTIMENTA. EL PANTALÓN MÁS CLARO QUE LA BATA, TODO EN TONO AZUL. EN LA SOLAPA DE LA BATA LLEVA UN IDENTIFICADOR RECTANGULAR HORIZONTAL CON SU NOMBRE (DR. VICO) QUE EN EL FONDO ES AMARILLO CON LAS LETRAS EN AZUL. LA IMAGEN SE PRESENTA BÁSICAMENTE EN TONOS DE COLOR AZUL SOBRE UN FONDO BLANCO.

TRAMITANTE: ESCOBAR SANCHEZ MARIA ELENA - IRVING FERNANDO MARTIN TORTOZA



Insc. 2025-009352 del 09 DE SEPTIEMBRE DE 2025

NOMBRE DE LA MARCA: M TACAM

SOLICITADA POR: TACA C.A Domicilio: CALLE 2DA TRANSVERSAL LOCAL GALPON NRO 22 ZONA INDUSTRIAL 2 ACARIGUA PORTUGUESA ZONA POSTAL 3301 País: VENEZUELA

EN CLASE: 12

DESCRIPCIÓN DE ETIQUETA: ELEMENTO MIXTO QUE CONSISTE EN UNA FIGURA ABSTRACTA CONFORMADA POR UN RECTÁNGULO VERTICAL DE COLOR AMARILLO DORADO CON DOS FRANJAS DIAGONALES BLANCAS QUE CRUZAN DE ARRIBA A ABAJO EN SENTIDO DESCENDENTE, GENERANDO UNA FIGURA SIMÉTRICA QUE SUGIERE DINAMISMO Y ESTRUCTURA, DENTRO DEL RECTÁNGULO DE LA PARTE SUPERIOR SE DISTINGUE LA LETRA 'M' EN MAYÚSCULAS Y DE COLOR AMARILLO, A LA DERECHA DEL SÍMBOLO APARECE EL VOCABLO DE FANTASÍA 'TACAM' ESCRITA EN MAYÚSCULAS CON FUENTE SANS SERIF, DE COLOR NEGRO. SE REIVINDICA LA COMPOSICIÓN COMO UN TODO.

TRAMITANTE: PEREZ CAMACARO JOSE FRANCISCO



Insc. 2025-009460 del 11 DE SEPTIEMBRE DE 2025

NOMBRE DE LA MARCA: KETTLITZ

SOLICITADA POR: KETTLITZ-CHEMIE GMBH & CO. KG CHEMISCHE FABRIK Domicilio: Industriestr. 6, 86643 Rennertshofen, Alemania País: ALEMANIA

EN CLASE: 4

DESCRIPCIÓN DE ETIQUETA: LA ETIQUETA QUE SE PRESENTA A CONTINUACIÓN CONSISTE



EN LA REPRESENTACIÓN GRÁFICA DE LA DENOMINACIÓN KETTLITZ (PARTE DEL NOMBRE DEL MANDANTE) ESCRITA EN LETRAS MAYÚSCULAS DE TRAZO GRUESO Y COLOR BLANCO. LA LETRA K INICIAL ES DE UN TAMAÑO NOTABLEMENTE MAYOR QUE EL RESTO DE LAS LETRAS, SOBRESALIENDO LIGERAMENTE DEL CONTORNO DE LA FIGURA QUE ENMARCA LA PALABRA. EL CONJUNTO DE LETRAS SE ENCUENTRA DENTRO DE UN RECTÁNGULO CON BORDES GRUESOS Y REDONDEADOS DE COLOR ROJO CLARO. A CADA LADO DE ESTE RECTÁNGULO, SE PROYECTA HORIZONTALMENTE UNA LÍNEA IGUALMENTE GRUESA Y DE COLOR ROJO CLARO, EXTENDIENDO VISUALMENTE LA FIGURA CENTRAL. EL FONDO DE LA ETIQUETA ES DE COLOR GRIS OSCURO. SE REIVINDICA EL CONJUNTO DESCRITO.

TRAMITANTE: DANA RUTH BENTATA - JOSE JAVIER BRIZ - BENTATA KAREL - BEYER, ANETTE M

Insc. 2025-009475 del 12 DE SEPTIEMBRE DE 2025

NOMBRE DE LA MARCA: TRANSPORTE Y ARENAS

SOLICITADA POR: TRANSPORTE Y ARENAS, C.A. Domicilio: AV BOLÍVAR ENTRE CALLES 17 Y 18 EDIF JULIJUAN PISO 2 OF 11 SECTOR LAS ACACIAS VALERA ESTADO TRUJILLO País: VENEZUELA

EN CLASE: 19

DESCRIPCIÓN DE ETIQUETA: CONSISTE EN UN LOGOTIPO EN DELINEADO VERDE, SU FORMA SE ASEMEJA A UN TRIÁNGULO O UNA PIRÁMIDE, SU COLOR ES COMPLETAMENTE DE COLOR VERDE OSCURO. DENTRO DE ESTE TRIÁNGULO SE HA SUSTRADO UNA FORMA QUE CREA UN ESPACIO NEGATIVO (COLOR BLANCO) CON LA APARIENCIA DE UN CONO DE ARENA. LAS PALABRAS "TRANSPORTE Y ARENAS" ESTÁN PRESENTES EN MINÚSCULAS, EN COLOR VERDE OSCURO, IDÉNTICO AL DEL SIMBOLO, COLOCADO DIRECTAMENTE DEBAJO DEL SIMBOLO PRINCIPAL.

TRAMITANTE: PEÑA VENEGAS RANGEL JOSE



Insc. 2025-009524 del 12 DE SEPTIEMBRE DE 2025

SOLICITADA POR: SUMINISTROS UNIVERSALES OTASAN C.A. Domicilio: AV EL MIRADOR CON EL EMPLAME EDIF TORRE 18 PISO PH 1 URB LA CAMPIÑA, CARACAS, DISTRITO CAPITAL País: VENEZUELA

EN CLASE: 3

TRAMITANTE: VICTOR RODRIGUEZ SIEM

BIOALOE BE PURE

Insc. 2025-009574 del 15 DE SEPTIEMBRE DE 2025

SOLICITADA POR: PRODUCTOS QUIMICOS, LMV C.A. Domicilio: CARACAS VENEZUELA País: VENEZUELA

EN CLASE: 16

TRAMITANTE: FRANCISCO J. ACEVEDO S.

NITROMOTO

Insc. 2025-009575 del 15 DE SEPTIEMBRE DE 2025

SOLICITADA POR: PRODUCTOS QUIMICOS, LMV C.A. Domicilio: CARACAS VENEZUELA País: VENEZUELA

EN CLASE: 16

TRAMITANTE: FRANCISCO J. ACEVEDO S.

NITROBORO

Insc. 2025-009576 del 15 DE SEPTIEMBRE DE 2025

SOLICITADA POR: PRODUCTOS QUIMICOS, LMV C.A. Domicilio: CARACAS VENEZUELA País: VENEZUELA

OPAL PLUS**EN CLASE:** 16**TRAMITANTE:** FRANCISCO J. ACEVEDO S.**Insc. 2025-009593 del 16 DE SEPTIEMBRE DE 2025****NOMBRE DE LA MARCA:** ALISA

SOLICITADA POR: PEÑA PEREZ ALAN LEONARDO Domicilio: CR 15, CALLES 6 Y 7 LOCAL NRO 15-12 BARRIO LOS NARANJOS SOCOPO BARINAS ZONA POSTAL 5216 País: VENEZUELA

EN CLASE: 30

DESCRIPCIÓN DE ETIQUETA: SE TRATA DE UNA ETIQUETA CUYA DENOMINACIÓN ESTA CLARAMENTE DEFINIDA POR SUS LETRAS (ALISA) EN FORMA HORIZONTAL, EN LETRAS MAYÚSCULAS LAS DOS PRIMERAS Y LAS OTRAS TRES EN MINÚSCULAS, LAS CUALES PRESENTAN LAS SIGUIENTES CARACTERÍSTICAS GRAFICAS: EN EL GRAFICO DEL LOGOTIPO DE LA MARCA ALISA SE OBSERVA UNA LÍNEA FINA EN FORMA IRREGULAR DE COLOR AZUL QUE RECUBRE TODA LA PALABRA, INCLUYENDO LA FRANJA EN FORMA ONDULADA QUE SE ENCUENTRA DEBAJO DE LA PALABRA ALISA. SUS LETRAS ESTÁN ESCRITAS EN COLOR ROJO OSCURO, OBSERVÁNDOSE LA PARTICULARIDAD QUE LAS LETRAS "A" Y LA "L" SOBRESALEN AL RESTO, ASÍ COMO TAMBIÉN SE PUEDE VER QUE LA LETRA "I" SE ENCUENTRA CON ACENTO DE TILDE, EN CUANTO AL TIPO DE LETRA (ALISA) FUE ESCRITA EN TIPO DE LETRA LUCIDA HANWRITING, EN LA CUAL PODEMOS DISTINGUIR EN SU TOTALIDAD QUE RESALTA EL COLOR ROJO OSCURO, AL IGUAL QUE LOS BORDES RECUBREN TODA LA PALABRA EN FORMA IRREGULAR, SEGÚN SU CARACTERÍSTICA PARA ESTE TIPO DE LETRA CON LA CUAL FUE DISEÑADA. ASÍ MISMO, EN LA PARTE INFERIOR DE LA PALABRA ALISA, SE OBSERVA UNA FRANJA EN FORMA ONDULADA DE COLOR AZUL TAMBIÉN RECUBIERTA CON UNA LÍNEA FINA DEL MISMO COLOR, QUE SOBRESALE UN POQUITO AL INICIO DE LA FRANJA, SE OBSERVA LIGERAMENTE DELGADA Y VA AUMENTANDO A MEDIDA QUE LLEGA AL FINAL DE LA PALABRA ALISA EN DONDE SE OBSERVA MÁS ANCHA, AL FINAL LA FRANJA VUELVE A OBSERVARSE QUE DISMINUYE SU ESPESOR Y CON UNA LIGERA INCLINACIÓN HACIA ARRIBA EN FORMA PUNTIAGUDA.

TRAMITANTE: PEÑA PEREZ ALAN LEONARDO**Insc. 2025-009604 del 16 DE SEPTIEMBRE DE 2025****NOMBRE DE LA MARCA:** maxDETERmax

SOLICITADA POR: GRUPO MAX, C.A. Domicilio: CALLE PRINCIPAL LOCAL GALPON SIMONPIETRI S/N SECTOR CENTRO DE TERESEN MONAGAS ZONA POSTAL 6210 País: VENEZUELA

EN CLASE: 3

DESCRIPCIÓN DE ETIQUETA: LA MARCA SOLICITADA CONSISTE EN ESTABLECER UN SIGNO CUYO INTERIOR SE PUEDE VISUALIZAR EL NOMBRE COMPUESTO MAXDETERMAX, LA EXPRESIÓN VERBAL MAX DETER MAX, SE VISUALIZA EN TRES NIVELES. UBICADO EXACTAMENTE EN LA PARTE SUPERIOR, CENTRO E INFERIOR DEL LOGO, LOS ELEMENTOS



DENOMINATIVOS SE DISTINGUEN DE LA SIGUIENTE MANERA LAS LETRAS M-A-X, SE ENCUENTRAN INICIALMENTE EN LA PARTE SUPERIOR SE REFLEJAN EN LETRAS MINÚSCULAS DE COLOR BLANCO DE UN TAMAÑO MEDIANO DE IGUAL GROSOR, EN FORMA SEMICIRCULAR INCLINADA HACIA LA IZQUIERDA TRANSMITIENDO MOVIMIENTO, LAS LETRAS D-E-T-E-R, SE OBSERVAN EN EL CENTRO ESCRITAS EN LETRAS MAYÚSCULAS DE COLOR AZUL MARINO DE MENOR TAMAÑO Y GROSOR EN FORMA SEMICIRCULAR INCLINADA HACIA ARRIBA Y A LA DERECHA DE IGUAL MANERA TRANSMITEN MOVIMIENTO, SEGUIDAMENTE EN LA PARTE INFERIOR SE PUEDEN VER LAS LETRAS M-A-X, EN LETRAS MINÚSCULAS DE COLOR BLANCO EN FORMA HORIZONTAL DE MAYOR TAMAÑO Y GROSOR. DESCRIPCIÓN DE LOS ELEMENTOS GRÁFICOS, EL FACSIMIL TIENE UNA SILUETA DE UN DISEÑO QUE ESTÁ ENMARCADO POR UN EMBLEMA SEMICIRCULAR INCOMPLETO QUE RODEA PARCIALMENTE EL TEXTO, CUYO INTERIOR ES DE COLOR BLANCO CON UN BORDE DE COLOR AZUL MARINO, ADICIONALMENTE SE PRESENTA DOS DISTINTIVOS QUE ASEMEJAN DOS FIGURAS DE DOS FRANJAS. GENERANDO UN EFECTO VISUAL ÚNICO, LA PRIMERA FRANJA ES SEMICIRCULAR DE MENOR TAMAÑO Y GROSOR SITUADA EN LA PARTE SUPERIOR TIENE UNA TERMINACIÓN EN PUNTA QUE SUGIERE MOVIMIENTO. LA PALABRA "MAX" SUPERIOR ACTÚA COMO BASE Y LA SEGUNDA FRANJA SE VE EXACTAMENTE EN LA PARTE INFERIOR COMPLETAMENTE HORIZONTAL Y LINEAL DE UN MAYOR TAMAÑO Y GROSOR, LA PALABRA "MAX" INFERIOR ACTÚA COMO BASE, SOBRESALEN LAS LETRAS EN LA PARTE INFERIOR DE LA FIGURA. FINALMENTE SE PUEDE DISTINGUIR LAS DOS FRANJAS AMBAS DE COLOR AZUL MARINO. SE REIVINDICA EL CONJUNTO DESCRITO A EXCEPCIÓN DE LOS ELEMENTOS GENÉRICOS QUE LA PRESENTE ETIQUETA PUDIESE CONTENER.

TRAMITANTE: JOSE FRANCISCO DA SILVA SIMONPIETRI

Insc. 2025-009720 del 18 DE SEPTIEMBRE DE 2025

NOMBRE DE LA MARCA: VETSU

SOLICITADA POR: INVERSIONES AVICOLAS, CA Domicilio: CR KM 30 LOCAL NRO S/N ZONA VIA PERIJA JOBO ALTO ZULIA ZONA POSTAL 4011 País: VENEZUELA

EN CLASE: 31

DESCRIPCIÓN DE ETIQUETA: SE OBSERVA UN SIGNO MIXTO, EN CUYOS COMPONENTES SE APRECIAN UN ELEMENTO DENOMINATIVO Y OTRO FIGURATIVO. EL ELEMENTO DENOMINATIVO ESTÁ COMPUESTO POR LA PALABRA VETSU, LA MISMA SE ENCUENTRA PLASMADA EN TRAZO GRUESO, LETRA IMPRENTA, MINÚSCULAS Y DE COLOR NEGRO. LA DENOMINACIÓN VETSU NO TIENE TRADUCCIÓN AL CASTELLANO, CONSTITUYENDO UN SIGNO DE FANTASÍA, EL CUAL POSEE UN SIGNIFICADO PROPIO, ES TOTALMENTE FRUTO DE LA IMAGINACIÓN, Y NO TRANSMITE OTRO SIGNIFICADO MÁS QUE EL DE ACTUAR COMO MARCA. EL ELEMENTO FIGURATIVO, SE ENCUENTRA MANIFIESTO A TRAVÉS DE LA PARTICULAR TIPOGRAFÍA DE LA DENOMINACIÓN SIN SERIFAS, DE ESTILO ROBUSTO Y COMPACTO. DESTACAN LAS UNIONES Y FORMAS DE SUS CARACTERES, COMO LA CONEXIÓN ENTRE LAS LETRAS E Y T, Y LA FORMA EN QUE LA S FLUYE HACIA LA U. ASIMISMO, SE APRECIA UN CORTE DIAGONAL DISTINTIVO EN LA PARTE SUPERIOR DE LA LETRA T. TODO EL DISEÑO REPOSA AL CENTRO DE UN FONDO DE COLOR BLANCO. SE REIVINDICA EL DISEÑO EN SU CONJUNTO.

TRAMITANTE: MARIA ELENA BOHORQUEZ URDANETA



Insc. 2025-009728 del 18 DE SEPTIEMBRE DE 2025

NOMBRE DE LA MARCA: AVIMAX

SOLICITADA POR: AVIMAX2, C.A Domicilio: AV. BERMUDEZ EDIF. TORRE CONSTRUCCION PISO 10F 1-D SECTOR EL LLANO LOS TEQUES MIRANDA. País: VENEZUELA



EN CLASE: 31

DESCRIPCIÓN DE ETIQUETA: SE OBSERVA LA PALABRA "AVIMAX" (MAYÚSCULA LA PRIMERA Y MINÚSCULA EL RESTO) ESCRITA EN LETRAS DE TRAZO GRUESO, COLOR NEGRO Y FONDO BLANCO. AL LADO IZQUIERDO SE DISTINGUE UNA FIGURA CARACTERÍSTICA, CONFORMADA POR DOS VÉRTICES OPUESTOS DE DOS LADOS CADA UNO EN COLOR ROJO. SE REIVINDICA EL IMAGOTIPO DESCRITO.

TRAMITANTE: PACHECO CHIRINOS RAFAEL ENRIQUE

Insc. 2025-009831 del 23 DE SEPTIEMBRE DE 2025

NOMBRE DE LA MARCA: EOS ILUMINACION

SOLICITADA POR: EOS ILUMINACION C.A. Domicilio: Calle primera transversal de la calle vargas, edificio Industrial Los Albores, Piso 4, Ofc SN, Urb. Boleita Norte País: VENEZUELA



EN CLASE: 11

DESCRIPCIÓN DE ETIQUETA: LA ETIQUETA CONSISTE EN UN CONJUNTO GRÁFICO COMPUESTO POR LA DENOMINACIÓN EOS, ESCRITA EN LETRAS MAYÚSCULAS ESTILIZADAS DE COLOR NEGRO. LA LETRA O ESTÁ REPRESENTADA POR UN CÍRCULO DE COLOR NEGRO QUE CONTIENE EN SU INTERIOR UN RAYO DE COLOR AMARILLO. DEBAJO DEL CÍRCULO SE OBSERVAN CUATRO LÍNEAS CURVAS HORIZONTALES DE COLOR GRIS, DISPUESTAS DE MAYOR A MENOR TAMAÑO. EN LA PARTE INFERIOR DEL DISEÑO APARECE LA PALABRA ILUMINACIÓN, ESCRITA EN TIPOGRAFÍA DELGADA, DE COLOR NEGRO, CON INICIAL EN MAYÚSCULA Y EL RESTO EN MINÚSCULAS. ES IMPORTANTE SEÑALAR QUE NO SE PRETENDE REIVINDICAR DERECHOS SOBRE ESTA PALABRA.

TRAMITANTE: ARENAS MOLINA GUILLERMO

Insc. 2025-009909 del 24 DE SEPTIEMBRE DE 2025

SOLICITADA POR: POLEN UN VE GIDA KATKI MADDELERI SANAYI VE TICARET ANONIM SIRKETI Domicilio: Osmangazi mah. 3142. Sk. Polen food 15 Esenyurt Istanbul País: TURQUIA

VIZYON

EN CLASE: 29

TRAMITANTE: ENRIQUE JOSÉ CHEANG VERA - MARIANELLA MONTILLA RIOS - IRINA TERRA PORLEY

Insc. 2025-009910 del 24 DE SEPTIEMBRE DE 2025

SOLICITADA POR: POLEN UN VE GIDA KATKI MADDELERI SANAYI VE TICARET ANONIM SIRKETI Domicilio: Osmangazi mah. 3142. Sk. Polen food 15 Esenyurt Istanbul País: TURQUIA

VIZYON

EN CLASE: 30

TRAMITANTE: ENRIQUE JOSÉ CHEANG VERA - MARIANELLA MONTILLA RIOS - IRINA TERRA PORLEY

Insc. 2025-009992 del 26 DE SEPTIEMBRE DE 2025

NOMBRE DE LA MARCA: AHB

SOLICITADA POR: ANHUI HUAHENG BIOTECHNOLOGY CO., LTD. Domicilio: Shuangfeng Industrial Park, Hefei, Anhui, China País: CHINA



EN CLASE: 1

DESCRIPCIÓN DE ETIQUETA: CONSISTE EN UNA ETIQUETA RECTANGULAR DE COLOR BLANCO EN DONDE SE OBSERVA ESCRITO LAS LETRAS "AHB", CON TRAZOS MEDIOS Y GRUESOS, DE COLOR GRIS OSCURO, Y LETRAS CARACTERÍSTICAS DE MOLDE Y CURSIVAS, DONDE EL ASTA IZQUIERDA DE LA LETRA "A" SE EXTIENDE MÁS ABAJO DEL ASTA DERECHA, HASTA EL EXTREMO INFERIOR IZQUIERDO DEL CONJUNTO, Y NO POSEE TRAVESAÑO. EN EL CASO DE LA LETRA "H", SU TRAVESAÑO ESTÁ CONFORMADO POR LA FIGURA DE LO QUE SUGIERE SER UNA HOJA, CUYO PECIOLO SE ENCUENTRA DE LADO IZQUIERDO, Y ES DE COLOR GRIS MEDIO. EN EL CASO DE LA LETRA "B", EL FINAL DE SU LÓBULO INFERIOR NO SE CONECTA CON SU ASTA, SINO QUE CONTINÚA A LO LARGO DE LAS ANTERIORES LETRAS POR SU PARTE INFERIOR Y CON UNA LIGERA CURVATURA, CULMINANDO CERCA DEL FINAL DEL ASTA IZQUIERDA DE LA LETRA "A". SE REIVINDICA EL CONJUNTO DESCRITO, SUS FORMAS, COLORES, TIPOGRAFÍA CARACTERÍSTICA, DISEÑOS Y DISPOSICIÓN, DE ACURDO A LOS DISEÑOS ANEXOS.

TRAMITANTE: UZCATEGUI LUNA LEONARDO ENRIQUE - GONZALEZ BATTAGLINI FRANCIA IFIGENIA

Insc. 2025-010007 del 26 DE SEPTIEMBRE DE 2025

NOMBRE DE LA MARCA: NATURVET

SOLICITADA POR: THE GARMON CORPORATION Domicilio: 27461 Via Industria |Temecula, California 92590 |Estados Unidos de América País: ESTADOS UNIDOS DE AMÉRICA

**EN CLASE: 3**

DESCRIPCIÓN DE ETIQUETA: EN LA PRESENTE ETIQUETA ENCONTRAMOS LA REPRESENTACIÓN GRÁFICA DE LA DENOMINACIÓN NATURVET (NATURVET= PALABRA DE FANTASÍA), ESCRITA DE FORMA ESTILIZADA, DE TRAZO GRUESO, DE COLOR AZUL OSCURO. LAS LETRAS N Y V ESTÁN ESCRITAS EN MAYÚSCULA, MIENTRAS QUE EL RESTO DE LAS LETRAS ESTÁN ESCRITAS EN MINÚSCULAS. EN EL LADO IZQUIERDO DE LA LETRA N, ENCONTRAMOS DOS FIGURAS QUE SEMEJAN UNAS HOJAS, LA DE MENOR TAMAÑO ES DE COLOR VERDE CLARO Y LA DE MAYOR TAMAÑO ES DE COLOR AZUL OSCURO Y EN CUYO INTERIOR SE ENCUENTRA UNA FIGURA DE COLOR BLANCO QUE SEMEJA UNA FLOR FORMADA POR UN TALLO, EL CUAL CONSISTE DE TRES HOJAS, DOS DE ELLAS UNIDAS DESDE LA BASE Y UNA SEPARADA, SON LARGAS, DELGADAS Y PRESENTAN UN DOBLEZ EN LAS PUNTAS. SOBRE LAS HOJAS QUE ESTÁN UNIDAS SE OBSERVA UNA FIGURA QUE SEMEJA UNA HUELLA DE PERRO. EL FONDO DE LA ETIQUETA ES DE COLOR BLANCO. SE REIVINDICA EL CONJUNTO DESCRITO.

TRAMITANTE: BEYER, ANETTE M

Insc. 2025-010009 del 26 DE SEPTIEMBRE DE 2025

NOMBRE DE LA MARCA: NATURVET

SOLICITADA POR: THE GARMON CORPORATION Domicilio: 27461 Via Industria |Temecula, California 92590 |Estados Unidos de América País: ESTADOS UNIDOS DE AMÉRICA



EN CLASE: 3

DESCRIPCIÓN DE ETIQUETA: EN LA PRESENTE ETIQUETA ENCONTRAMOS LA REPRESENTACIÓN GRÁFICA DE LA DENOMINACIÓN NATURVET (NATURVET= PALABRA DE FANTASÍA), ESCRITA DE FORMA ESTILIZADA, DE TRAZO GRUESO, DE COLOR AZUL OSCURO. LAS LETRAS N Y V ESTÁN ESCRITAS EN MAYÚSCULA, MIENTRAS QUE EL RESTO DE LAS LETRAS ESTÁN ESCRITAS EN MINÚSCULAS. EN EL CENTRO DE LA ETIQUETA, SOBRE LA DENOMINACIÓN, ENCONTRAMOS DOS FIGURAS QUE SEMEJAN UNAS HOJAS, LA DE MENOR TAMAÑO ES DE COLOR VERDE CLARO Y LA DE MAYOR TAMAÑO ES DE COLOR AZUL OSCURO Y EN CUYO INTERIOR SE ENCUENTRA UNA FIGURA DE COLOR BLANCO QUE SEMEJA UNA FLOR FORMADA POR UN TALLO, EL CUAL CONSISTE DE TRES HOJAS, DOS DE ELLAS UNIDAS DESDE LA BASE Y UNA SEPARADA, SON LARGAS, DELGADAS Y PRESENTAN UN DOBLEZ EN LAS PUNTAS. SOBRE LAS HOJAS QUE ESTÁN UNIDAS SE OBSERVA UNA FIGURA QUE SEMEJA UNA HUELLA DE PERRO. EL FONDO DE LA ETIQUETA ES DE COLOR BLANCO. SE REIVINDICA EL CONJUNTO DESCRITO.

TRAMITANTE: BEYER, ANETTE M

Insc. 2025-010016 del 26 DE SEPTIEMBRE DE 2025

SOLICITADA POR: PAPELES LATINOS, C.A Domicilio: CALLE FRACCIONAMIENTO MARIARA, LOTES DEL 1 AL 23 LOCAL NRO. S/N SECTOR TIANAL, SECTOR 42, MANZANA02, 03 Y 05 MARIARA CARABOBO ZONA POSTAL 2017 País: VENEZUELA

EN CLASE: 16

DESCRIPCIÓN DE ETIQUETA: LA ETIQUETA CONSISTE EN EL DISEÑO GRÁFICO DE UN CACHORRO DE RAZA BEAGLE EN ESTILO ANIMADO, REPRESENTADO EN UNA POSTURA DINÁMICA (EN MOVIMIENTO O SALTANDO). EL PERSONAJE PRESENTA OREJAS CAÍDAS DE COLOR MARRÓN CLARO (CREMA/LEONADO), ROSTRO CON MANCHAS BLANCAS EN EL CENTRO Y HOCICO, Y OJOS GRANDES DE COLOR MARRÓN OSCURO, CEJAS DE COLOR MARRÓN OSCURO, UNA NARIZ PEQUEÑA DE COLOR MARRÓN OSCURO, Y SU BOCA TIENE FORMA DE SONRISA ESTA MUY ALEGRE MOSTRANDO SUS DIENTES BLANCOS Y SU LENGUA ROSADA. EL CUERPO COMBINA EL COLOR BLANCO EN LAS PATAS Y PECHO, EN SUS PATAS SE MUESTRA SUS HUELLAS ROSADAS, TAMBIÉN SE MUESTRA CON UNA MANCHA DE COLOR MARRÓN OSCURO EN EL LOMO Y EN SU ESPALDA DOS MANCHAS DE COLOR MARRÓN OSCURO TAMBIÉN, SU COLA TIENE UNA COMBINACIÓN DE COLORES COMO BLANCO Y MARRÓN CLARO (CREMA/LEONADO). EL CACHORRO LUCE UN COLLAR DELGADO DE COLOR AMARILLO OCRE. EL FONDO DE LA ETIQUETA ES DE COLOR TRANSPARENTE.

SE REIVINDICAN EXPRESAMENTE LOS COLORES: MARRÓN EN DIVERSAS TONALIDADES, BLANCO, NEGRO, AMARILLO Y ROSADO.

TRAMITANTE: WU YIFAN



Insc. 2025-010362 del 07 DE OCTUBRE DE 2025

NOMBRE DE LA MARCA: CORE

SOLICITADA POR: THE CORE CLUB 212, C.A. Domicilio: CARACAS, VENEZUELA País: VENEZUELA

EN CLASE: 16

DESCRIPCIÓN DE ETIQUETA: LA ETIQUETA CONSISTE EN UN RECTÁNGULO DE FONDO COLOR

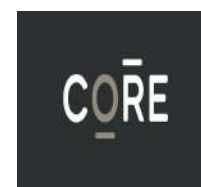

NEGRO DENTRO DE LA CUAL SE OBSERVA LA PALABRA -CORE- (CENTRO) EN UNA GRAFÍA TIPO IMPRENTA, DE TRAZO SEMI GRUESO Y EN MAYÚSCULA SOSTENIDA, CON LIGERA SEPARACIÓN ENTRE CADA UNA DE SUS LETRAS, CON LAS SIGUIENTES PARTICULARIDADES: LA PRIMERA Y LA ÚLTIMA LETRA -C- Y -E- SON COLOR BLANCO. LA SEGUNDA LETRA -O- ES DE COLOR GRIS Y SE OBSERVA JUSTO DEBAJO UNA LÍNEA TAMBIÉN DE TRAZO GRUESO Y DE COLOR GRIS. MIENTRAS QUE TERCERA LETRA -R- ES DE TRAZO GRUESO COLOR BLANCO Y SE OBSERVA JUSTO ENCIMA UNA LÍNEA TAMBIÉN DE TRAZO GRUESO Y DE COLOR BLANCO. SE REIVINDICA EL CONJUNTO DESCRITO.

TRAMITANTE: AYALA CHERUBINI BEATRIZ CAROLINA - RONCAYOLO MEDINA MARIA EUGENIA - NAVA HERNANDEZ SAMANTHA ELIBETH

Insc. 2025-010384 del 07 DE OCTUBRE DE 2025

NOMBRE DE LA MARCA: ASDAAF

SOLICITADA POR: LATTIFA PERFUMES IND. LLC. Domicilio: INDUSTRIAL AREA 11, P.O.BOX:69793, SHARJAH, EMIRATOS ÁRABES UNIDOS País: EMIRATOS ARABES UNIDOS

EN CLASE: 3

DESCRIPCIÓN DE ETIQUETA: CONSISTE EN UN DISEÑO EN EL CUAL SE LEE 'ASDAAF' (SIN TRADUCCIÓN) EN LETRAS DE TRAZO FINO, MAYÚSCULAS Y DE COLOR NEGRO. CENTRADO SOBRE EL TEXTO SE OBSERVA UN DISEÑO QUE SEMEJA UNA GOTA, LLAMA O LÁGRIMA, CONSTRUIDA A PARTIR DE FIGURAS GEOMÉTRICAS Y LÍNEAS CURVAS GRUESAS E IRREGULARES; CON LA PARTICULARIDAD QUE TODOS LOS TRAZOS SON DE COLOR NEGRO. LOS TRAZOS EN EL DISEÑO SEMEJAN ESTAR BASADOS O INSPIRADOS EN CALIGRAFÍA ÁRABE; LOS CUALES HAN SIDO TRANSFORMADOS EN UN DISEÑO ABSTRACTO. SE REIVINDICA EL CONJUNTO ANTERIORMENTE DESCRITO Y LOS COLORES ANTES MENCIONADOS.

TRAMITANTE: RAFAEL ERNESTO ORTIN PEROZO - MANUEL POLANCO FERNANDEZ - TERRERO PLANCHART MARIA ELENA - MARIA AUXILIADORA JURADO INFANTE - LUIS ALEJANDRO HENRIQUEZ - ANNET ANGULO CELIS - GUILLERMO ALBERTO LOPEZ ZAMBRANO



Insc. 2025-010388 del 07 DE OCTUBRE DE 2025

NOMBRE DE LA MARCA: ANA ABIYEDH

SOLICITADA POR: LATTIFA PERFUMES IND. LLC. Domicilio: INDUSTRIAL AREA 11, P.O.BOX:69793, SHARJAH, EMIRATOS ÁRABES UNIDOS País: EMIRATOS ARABES UNIDOS

EN CLASE: 3

DESCRIPCIÓN DE ETIQUETA: CONSISTE EN UN DISEÑO EN EL CUAL SE LEE 'ANA ABIYEDH' (SIN TRADUCCIÓN) EN LETRAS DE TRAZO GRUESO, MAYÚSCULAS Y DE COLOR NEGRO. CENTRADO SOBRE EL TEXTO SE OBSERVA UN DISEÑO HORIZONTAL, FORMADO A PARTIR DE FIGURAS GEOMÉTRICAS, LÍNEAS RECTAS Y TRAZOS CURVOS DE GROSOR IRREGULAR; CON LA PARTICULARIDAD QUE TODOS LOS ELEMENTOS SON DE COLOR NEGRO. LOS ELEMENTOS EN EL DISEÑO SEMEJAN ESTAR BASADOS O INSPIRADOS EN CALIGRAFÍA ÁRABE. SE REIVINDICA EL CONJUNTO ANTERIORMENTE DESCRITO Y LOS COLORES ANTES MENCIONADOS.

TRAMITANTE: RAFAEL ERNESTO ORTIN PEROZO - MANUEL POLANCO FERNANDEZ - TERRERO PLANCHART MARIA ELENA - MARIA AUXILIADORA JURADO INFANTE - LUIS ALEJANDRO HENRIQUEZ - ANNET ANGULO CELIS - GUILLERMO ALBERTO LOPEZ ZAMBRANO



Insc. 2025-010391 del 07 DE OCTUBRE DE 2025**NOMBRE DE LA MARCA:** ATHEERI**SOLICITADA POR:** LATTAFI PERFUMES IND. LLC. Domicilio: INDUSTRIAL AREA 11, P.O.BOX:69793, SHARJAH, EMIRATOS ÁRABES UNIDOS País: EMIRATOS ARABES UNIDOS**EN CLASE:** 3

DESCRIPCIÓN DE ETIQUETA: CONSISTE EN UN DISEÑO EN EL CUAL SE LEE 'ATHEERI' (ETÉREO) EN LETRAS ESTILIZADAS, DE TRAZO GRUESO, MAYÚSCULAS Y DE COLOR NEGRO. CENTRADO SOBRE EL TEXTO, SE OBSERVA UN DISEÑO FORMADO A PARTIR DE FIGURAS GEOMÉTRICAS, LÍNEAS RECTAS Y TRAZOS CURVOS DE GROSOR IRREGULAR; CON LA PARTICULARIDAD QUE TODOS LOS ELEMENTOS SON DE COLOR NEGRO. LOS ELEMENTOS EN EL DISEÑO SEMEJAN ESTAR BASADOS O INSPIRADOS EN CALIGRAFÍA ÁRABE. ALINEADA Y CENTRADA, SOBRE EL DISEÑO QUE SEMEJA ESCRITURA ÁRABE, SE OBSERVE UNA FIGURA DE FANTASÍA QUE SEMEJA LA IMAGEN ESTILIZADA DE UNA ABEJA (CON UN ESTILO ROBÓTICO); LAS ALAS ESTÁN COMPUESTAS POR FORMAS OVALADAS RECORTADAS, MIENTRAS QUE EL CUERPO MUESTRA FRANJAS HORIZONTALES ALTERNAS ENTRE TONOS CLAROS Y OSCUROS, LO QUE GENERA UN EFECTO VISUAL DINÁMICO Y TRIDIMENSIONAL. LA ABEJA ES DE COLOR GRIS Y MEDIANTE DIFERENTES TONALIDADES DE ESTE COLOR SE LOGRA GENERAR TODOS LOS DETALLES Y DAR LA SENSACIÓN DE TRIDIMENSIONALIDAD Y ACABADO BRILLANTE (ENTRE LOS COLORES UTILIZADOS ESTÁN: BLANCO, GRIS PERLA, GRIS PLATA, GRIS CENIZA, GRIS CARBÓN, GRIS PLOMO Y NEGRO). SE REIVINDICA EL CONJUNTO ANTERIORMENTE DESCRITO Y LOS COLORES ANTES MENCIONADOS.

TRAMITANTE: RAFAEL ERNESTO ORTIN PEROZO - MANUEL POLANCO FERNANDEZ - TERRERO PLANCHART MARIA ELENA - MARIA AUXILIADORA JURADO INFANTE - LUIS ALEJANDRO HENRIQUEZ - ANNET ANGULO CELIS - GUILLERMO ALBERTO LOPEZ ZAMBRANO

Insc. 2025-010633 del 14 DE OCTUBRE DE 2025**NOMBRE DE LA MARCA:** TOOGOU**SOLICITADA POR:** YIWU TOOGOU HARDWARE TOOLS CO., LTD Domicilio: No. 14439, Market, Zone 2, International Trade City, Futian Street, Yiwu City, Jinhua City, China (Zhejiang) Pilot Free Trade Zone, Zhejiang Province, China. País: CHINA**TOOGOU****EN CLASE:** 7

DESCRIPCIÓN DE ETIQUETA: EL SIGNO QUE SE PRESENTA A CONTINUACIÓN SE ENCUENTRA CONFORMADO POR LA PALABRA DE FANTASÍA «TOOGOU», LA CUAL, NO POSEE TRADUCCIÓN ALGUNA AL IDIOMA CASTELLANO NI TIENE UN SIGNIFICADO ESPECÍFICO Y, EN SU CONJUNTO, NO TIENE NINGÚN SIGNIFICADO EN EL COMERCIO O LA INDUSTRIA PERTINENTE O APLICADA A LOS PRODUCTOS ENUMERADOS EN LA SOLICITUD. LA PALABRA SE ENCUENTRA ESCRITA EN LETRAS MAYÚSCULAS, DE MOLDE, DE COLOR NEGRO, DE TRAZOS GRUESOS, CON UNA TIPOGRAFÍA ESPECIAL, POSICIONADA DE FORMA HORIZONTAL, SOBRE UN FONDO DE COLOR BLANCO. LAS TRES LETRAS «O», SE PRESENTAN DE FORMA INCOMPLETA. SE REIVINDICA EL CONJUNTO DESCRITO EN SU TOTALIDAD SIN REIVINDICAR NINGÚN ELEMENTO QUE, DE FORMA AISLADA, PUEDA SER CONSIDERADO GENÉRICO O DESCRIPTIVO EN LA CLASE SOLICITADA.

TRAMITANTE: LUIS MANUEL RUIZ TORRES - JOSÉ GUTIÉRREZ RODRÍGUEZ - ISABEL MANRIQUE ROJAS - LLANES FERNANDEZ NATHALIE ALEJANDRA

Insc. 2025-010634 del 14 DE OCTUBRE DE 2025**NOMBRE DE LA MARCA:** TOOGOU**SOLICITADA POR:** YIWU TOOGOU HARDWARE TOOLS CO., LTD Domicilio: No. 14439, Market, Zone 2, International Trade City, Futian Street, Yiwu City, Jinhua City, China (Zhejiang) Pilot Free Trade Zone, Zhejiang Province, China. País: CHINA**EN CLASE:** 8**DESCRIPCIÓN DE ETIQUETA:** EL SIGNO QUE SE PRESENTA A CONTINUACIÓN SE ENCUENTRA CONFORMADO POR LA PALABRA DE FANTASÍA «TOOGOU», LA CUAL, NO POSEE TRADUCCIÓN ALGUNA AL IDIOMA CASTELLANO NI TIENE UN SIGNIFICADO ESPECÍFICO Y, EN SU CONJUNTO, NO TIENE NINGÚN SIGNIFICADO EN EL COMERCIO O LA INDUSTRIA PERTINENTE O APLICADA A LOS PRODUCTOS ENUMERADOS EN LA SOLICITUD. LA PALABRA SE ENCUENTRA ESCRITA EN LETRAS MAYÚSCULAS, DE MOLDE, DE COLOR NEGRO, DE TRAZOS GRUESOS, CON UNA TIPOGRAFÍA ESPECIAL, POSICIONADA DE FORMA HORIZONTAL, SOBRE UN FONDO DE COLOR BLANCO. LAS TRES LETRAS «O», SE PRESENTAN DE FORMA INCOMPLETA. SE REIVINDICA EL CONJUNTO DESCRITO EN SU TOTALIDAD SIN REIVINDICAR NINGÚN ELEMENTO QUE, DE FORMA AISLADA, PUEDA SER CONSIDERADO GENÉRICO O DESCRIPTIVO EN LA CLASE SOLICITADA.**TRAMITANTE:** LUIS MANUEL RUIZ TORRES - JOSÉ GUTIÉRREZ RODRÍGUEZ - ISABEL MANRIQUE ROJAS - LLANES FERNANDEZ NATHALIE ALEJANDRA**Insc. 2025-010656 del 14 DE OCTUBRE DE 2025****NOMBRE DE LA MARCA:** GOKAR**SOLICITADA POR:** JGR AUTODIST, C.A Domicilio: Av principal fundo la unión, Local Centro empresarial. DAN -CAN, Parcela L-12 NRO G-10 Sector Fundo la unión Valencia - Carabobo, Zona postal 2006 País: VENEZUELA**EN CLASE:** 4**DESCRIPCIÓN DE ETIQUETA:** SE DESCRIBE UNA ETIQUETA FONDO NEGRO, DONDE SE OBSERVA EN EL CENTRO LA PALABRA GOKAR, LA CUAL REPRESENTA UN NOMBRE PROPIO, SE OBSERVAN LAS LETRAS GO EN COLOR VERDE Y LAS LETRAS KAR EN COLOR BLANCO. SE REIVINDICAN LOS COLORES DESCRITOS.**TRAMITANTE:** JONATHAN ANTONIO HURTADO HIDALGO**Insc. 2025-010697 del 15 DE OCTUBRE DE 2025****NOMBRE DE LA MARCA:** LA CHACONERA**SOLICITADA POR:** CORPORACION DE ALIMENTOS REGINA, C.A. Domicilio: AV 31 CON CALLE 5, LOCAL COMPLEJO CORPINGUA, GALPON NRO 9, ZONA INDUSTRIAL ARAURE, ARAURE, ESTADO PORTUGUESA País: VENEZUELA**EN CLASE:** 30**DESCRIPCIÓN DE ETIQUETA:** SE OBSERVAN LA PALABRA LA, ESCRITA CON LA LETRA L EN MAYUSCULA Y MINUSCULA LA LETRA A DE COLOR BLANCO, DEBAJO DE ESTA LA PALABRA CHACONERA DE COLOR BLANCO DENTRO DE UNA FIGURA RECTANGULAR DE BORDES REDONDEADOS A LOS COSTADOS Y EN LA PARTE SUPERIOR ASEMEJANDO UNA MEDIA LUNA,

TODO EN COLOR AZUL, ENTRE LA LETRA A Y LA LETRA C SE OBSERVAN DOS FIGURAS QUE ASEMEJAN LAS HOJAS DE UN ARBOL EN COLOR BLANCO. FUERA DEL DISEÑO EN AMBOS LADOS SE OBSERVAN DOS PEQUEÑOS CIRCULOS DE COLOR AZUL

TRAMITANTE: ORTIZ MALAVE PATRICIA EUGENIA

Insc. 2025-010698 del 15 DE OCTUBRE DE 2025

NOMBRE DE LA MARCA: LA CHACONERA

SOLICITADA POR: CORPORACION DE ALIMENTOS REGINA, C.A. Domicilio: AV 31 CON CALLE 5, LOCAL COMPLEJO CORPINGUA, GALPON NRO 9, ZONA INDUSTRIAL ARAURE, ARAURE, ESTADO PORTUGUESA País: VENEZUELA

EN CLASE: 31

DESCRIPCIÓN DE ETIQUETA: SE OBSERVAN LA PALABRA LA, ESCRITA CON LA LETRA L EN MAYUSCULA Y MINUSCULA LA LETRA A DE COLOR BLANCO, DEBAJO DE ESTA LA PALABRA CHACONERA DE COLOR BLANCO DENTRO DE UNA FIGURA RECTANGULAR DE BORDES REDONDEADOS A LOS COSTADOS Y EN LA PARTE SUPERIOR ASEMEJANDO UNA MEDIA LUNA, TODO EN COLOR AZUL, ENTRE LA LETRA A Y LA LETRA C SE OBSERVAN DOS FIGURAS QUE ASEMEJAN LAS HOJAS DE UN ARBOL EN COLOR BLANCO. FUERA DEL DISEÑO EN AMBOS LADOS SE OBSERVAN DOS PEQUEÑOS CIRCULOS DE COLOR AZUL

TRAMITANTE: ORTIZ MALAVE PATRICIA EUGENIA



Insc. 2025-010703 del 15 DE OCTUBRE DE 2025

NOMBRE DE LA MARCA: MOGU MOGU

SOLICITADA POR: SAPPE PUBLIC COMPANY LIMITED Domicilio: 9/3 Serithai Road, Kannayao Sub-district, Kannayao District, Bangkok 10230, Tailandia. País: TAILANDIA

EN CLASE: 32

DESCRIPCIÓN DE ETIQUETA: CONSISTE EN UNA ETIQUETA DE FORMA RECTANGULAR, DE FONDO COLOR NEGRO, EN LA CUAL, EN LA PARTE SUPERIOR CENTRAL SE OBSERVA LA EXPRESIÓN MOGU MOGU (TRADUCCIÓN AL ESPAÑOL DEL JAPONÉS = MASTICAR), ESCRITA EN LETRAS CARACTERÍSTICAS, DE TRAZO GRUESO, DE FONDO COLOR NEGRO, CON LA PARTICULARIDAD DE QUE LAS LETRAS M, G Y U SE OBSERVAN EN MAYÚSCULAS Y DE IGUAL DIMENSIÓN, MIENTRAS QUE LAS LETRAS O SE OBSERVAN EN MINÚSCULAS Y DE MENOR DIMENSIÓN RESPECTO AL RESTO DE LAS LETRAS QUE CONFORMAN LAS PALABRAS. DEBAJO Y PARCIALMENTE DETRÁS DE LA EXPRESIÓN MOGU MOGU SE OBSERVA UNA FIGURA GEOMÉTRICA EN FORMA CUADRADA, DE FONDO COLOR BLANCO, BORDEADA POR UN TRAZO GRUESO, DE FONDO COLOR NEGRO, DE BORDES REDONDEADOS, LIGERAMENTE INCLINADA HACIA LA DERECHA, DE LA CUAL SOBRESALE EN LA ESQUINA SUPERIOR DERECHA, UN CÍRCULO SÓLIDO DEL MISMO COLOR QUE SE SUPERPONE PARCIALMENTE AL BORDE DEL CUADRADO. INMEDIATAMENTE DEBAJO DE TODA LA FIGURA ANTES DESCRITA, SE OBSERVA UNA FIGURA RECTANGULAR, DE FONDO COLOR BLANCO, LIGERAMENTE INCLINADA A LA DERECHA. FINALMENTE, EN LA PARTE INFERIOR DE LA ETIQUETA, SE OBSERVA UNA FIGURA DE FONDO COLOR BLANCO, QUE SEMEJA SER UNA MONTAÑA O PENDIENTE ASCENDENTE, DECORADA CON DIVERSOS SÍMBOLOS GEOMÉTRICOS DELINEADOS POR UN TRAZO DE COLOR BLANCO TALES COMO CÍRCULOS, TRIÁNGULOS Y CUADRADOS, DISTRIBUIDOS DE MANERA IRREGULAR A LO LARGO DE LA BASE DE LA MENCIONADA PENDIENTE. SE REIVINDICA EL



CONJUNTO DESCRITO Y LOS COLORES EN EL SEÑALADOS.

TRAMITANTE: MANUEL SANCHEZ ABRAHAM - CARLEN SANCHEZ HERRERA - ADOLFO LOPEZ MORENO - GAJU DE TOVAR LAURA - GONZALEZ DIAZ LEIDY LAURA

Insc. 2025-010725 del 15 DE OCTUBRE DE 2025

NOMBRE DE LA MARCA: ESCOOL BANCO PLAZA

SOLICITADA POR: BANCO PLAZA, C.A. BANCO UNIVERSAL Domicilio: AV CASANOVA ENTRE CALLES UNION Y VILLAFLORE EDIF TORRE BANCO PLAZA PISO PA OF UNICA URB SABANA GRANDE CARACAS DISTRITO CAPITAL ZONA POSTAL 1050 País: VENEZUELA

EN CLASE: 16

DESCRIPCIÓN DE ETIQUETA: EL DISEÑO DE LA MARCA SE ENCUENTRA COMPUESTO, EN SU PARTE CENTRAL, POR EL TÉRMINO DE FANTASÍA "ESCOOL", ESCRITO EN UNA GRAFÍA ESPECIAL TIPO CURSIVA, DE TRAZO SEMI GRUESO, DE COLOR NEGRO Y CON LA LETRA E EN MAYÚSCULA Y EL RESTO DE LAS LETRAS EN MINÚSCULA. EL TRAZO INFERIOR DE LA LETRA "E" SE PROYECTA HACIA LA PARTE DERECHA DEL DISEÑO UNIÉNDOSE CON LA LETRA "C". EN LA PARTE INTERNA, SUPERIOR DERECHA, DE CADA LETRA "O" SE DESTACA UN CIRCULO PEQUEÑO DE COLOR NEGRO. EN LA PARTE INFERIOR SE OBSERVA UNA LINEA CURVA, DE COLOR NEGRO Y DE TRAZO SEMI GRUESO, PARA EN CONJUNTO ASEMEJAR LOS OJOS Y SONRISA DE UN ROSTRO CARICATURESCO. EN LA PARTE INFERIOR DERECHA DEL CONJUNTO DESCRITO SE OBSERVAN LOS TÉRMINOS "BANCO PLAZA", ESCRITOS EN UNA GRAFÍA TIPO IMPRENTA, DE TRAZO GRUESO, COLOR VERDE OSCURO Y, EN MAYÚSCULA SOSTENIDA. EN LA PARTE INFERIOR SE OBSERVAN TRES FIGURAS RECTANGULARES, DE FORMA HORIZONTAL Y ALARGADAS UNIDAS ENTRE SÍ, QUE ASEMEJAN LA IMAGEN DE UN LISTÓN. LA PRIMERA FIGURA ES DE COLOR VERDE OSCURO, LA SEGUNDA ES VERDE CLARO Y LA TERCERA ES VERDE MANZANA. TODO EL CONJUNTO SE ENCUENTRA DISPUESTO SOBRE FONDO UN DE COLOR BLANCO. SE REIVINDICA EL CONJUNTO DESCRITO.

TRAMITANTE: AYALA CHERUBINI BEATRIZ CAROLINA - ANA E. HERNANDEZ ROMERO - NAVA HERNANDEZ SAMANTHA ELIBETH - CARBONE ISEA CRISTINA DANIELA



Insc. 2025-010858 del 21 DE OCTUBRE DE 2025

NOMBRE DE LA MARCA: CLIC

SOLICITADA POR: BANCO DE COMERCIO EXTERIOR, C.A (BANCOEX) Domicilio: CALLE LOS CHAGUARAMOS, CENTRO GERENCIAL MOHEDANO, PISO 13,URB. LA CASTELLANA, CARACAS - CHACAO, 1060 VENEZUELA País: VENEZUELA

EN CLASE: 16

DESCRIPCIÓN DE ETIQUETA: EL DISEÑO ESTA REPRESENTADO POR UN CUADRADO DE COLOR AZUL EN DOS TONALIDADES CLARO Y OSCURO, DENTRO DE ESTE SE PUEDE VER LA PALABRA CLIC EN TRAZOS GRUESOS EN COLOR AZUL OSCURO, LOS BORDES DE LA PALABRA SON EN TRAZOS GRUESOS DE COLOR BLANCO, SE REIVINDICA EL CONJUNTO DESCRITO.

TRAMITANTE: FALCO LOPEZ ALEXANDRA CAROLINA



Insc. 2025-010941 del 22 DE OCTUBRE DE 2025

SOLICITADA POR: CORPORACION TELEVEN, C.A. Domicilio: Avda. Rómulo Gallegos con cuarta transversal de Horizonte, Edif. Televen, piso PB Of. S/N, Urb. Horizonte, Caracas, Miranda, Zona Postal 1071, República Bolivariana de Venezuela. País: VENEZUELA

TELEVEN GO

EN CLASE: 9**TRAMITANTE:** GUSTAVO ALBERTO RODRÍGUEZ ZOPPI**Insc. 2025-011000 del 23 DE OCTUBRE DE 2025****NOMBRE DE LA MARCA:** 3R CLEAN**SOLICITADA POR:** UNIDAD PRODUCTIVA FAMILIAR JULYMAR Domicilio: UD4 CARICUAO
CARACAS DSTO CAPITAL País: VENEZUELA**EN CLASE:** 3**DESCRIPCIÓN DE ETIQUETA:** CONSISTE EN UNA ETIQUETA DE FONDO BLANCO, SOBRE LA CUAL SE APRECIA UN NUMERO 3 EN COLOR AZUL OSCURO, AL LADO UNOS TRAZOS QUE PARECEN HOJAS DE COLOR VERDE CLARO Y SOBRAS VERDE OSCURO Y REFLEJO AMARILLO EN SU PARTE SUPERIOR QUE EVOCAN LA LETRA R, EN LA PARTE INFERIOR DEL TRAZO SE ENCUENTRA EN AZUL CLARO UNA GOTA DE AGUA. EN LA PARTE INFERIOR DE LA R SE LEE CLEAN EN COLOR AZUL OSCURO, CUYA TRADUCCION AL ESPAÑOL ES LIMPIO, ESTA PALABRA NO SE REIVINDICA.**TRAMITANTE:** ROSA MARIA MELENDEZ JIMENEZ**Insc. 2025-011019 del 23 DE OCTUBRE DE 2025****SOLICITADA POR:** GRUPO ALPINOS C.A Domicilio: A.V Las turas, Casa Nro. 545 URB. Patarata, Barquisimeto, Estado Lara País: VENEZUELA**EN CLASE:** 30**DESCRIPCIÓN DE ETIQUETA:** LA MARCA SE COMPONE POR UN LOGOTIPO GRAFICO, COMPRENDIDO POR UN SOMBRERO CON PLUMA, AMBOS DE COLOR VERDE Y DISTRIBUIDOS DE MANERA HORIZONTAL, EL CUAL, SE CORRESPONDE A LOS UTILIZADOS POR LOS ANTIGUOS EXPLORADORES ALPINOS DE LA MILICIA ITALIANA, OTORGANDOLE ESTO, SINGULARIDAD Y DISTINTIVIDAD A LA MARCA.**TRAMITANTE:** YARITZA CLARET GOMEZ SANCHEZ**Insc. 2025-011040 del 24 DE OCTUBRE DE 2025****SOLICITADA POR:** H & M Hennes & Mauritz AB Domicilio: Estocolmo País: SUECIA**& OTHER STORIES****EN CLASE:** 9**TRAMITANTE:** FRANKLIN HOET LINARES - PATRICIA HOET DE LIMBOURG - ALICIA MOLERO MORAN - JOAQUIN IGNACIO NUÑEZ LANDAEZ**Insc. 2025-011351 del 31 DE OCTUBRE DE 2025****SOLICITADA POR:** OCTAGONO PUBLICIDAD C.A. Domicilio: Valencia, Estado Carabobo País: VENEZUELA**SAHARA****EN CLASE:** 7**TRAMITANTE:** SOCORRO SANCHEZ CAROLINA DEL PILAR - RODRIGUEZ PEREZ RODELIS ANDREINA - MAIESE TORRES KATTERINE DANIELA

Insc. 2025-011352 del 31 DE OCTUBRE DE 2025

SOLICITADA POR: OCTAGONO PUBLICIDAD C.A. Domicilio: Valencia, Estado Carabobo País: VENEZUELA

SAHARA**EN CLASE:** 8

TRAMITANTE: SOCORRO SANCHEZ CAROLINA DEL PILAR - RODRIGUEZ PEREZ RODELIS ANDREINA - MAIESE TORRES KATTERINE DANIELA

Insc. 2025-011353 del 31 DE OCTUBRE DE 2025

SOLICITADA POR: OCTAGONO PUBLICIDAD C.A. Domicilio: Valencia, Estado Carabobo País: VENEZUELA

SAHARA**EN CLASE:** 9

TRAMITANTE: SOCORRO SANCHEZ CAROLINA DEL PILAR - RODRIGUEZ PEREZ RODELIS ANDREINA - MAIESE TORRES KATTERINE DANIELA

Insc. 2025-011354 del 31 DE OCTUBRE DE 2025

SOLICITADA POR: OCTAGONO PUBLICIDAD C.A. Domicilio: Valencia, Estado Carabobo País: VENEZUELA

SAHARA**EN CLASE:** 11

TRAMITANTE: SOCORRO SANCHEZ CAROLINA DEL PILAR - RODRIGUEZ PEREZ RODELIS ANDREINA - MAIESE TORRES KATTERINE DANIELA

Insc. 2025-011383 del 31 DE OCTUBRE DE 2025

SOLICITADA POR: ASC ENGINEERED SOLUTIONS, LLC Domicilio: 2001 SPRING ROAD, SUITE 300, OAK BROOK, ILLINOIS 60523, ESTADOS UNIDOS DE AMÉRICA País: ESTADOS UNIDOS DE AMÉRICA

CENTERLOK**EN CLASE:** 17

TRAMITANTE: RAFAEL ERNESTO ORTIN PEROZO - MANUEL POLANCO FERNANDEZ - MARIA AUXILIADORA JURADO INFANTE - LUIS ALEJANDRO HENRIQUEZ - ANNET ANGULO CELIS - GUILLERMO ALBERTO LOPEZ ZAMBRANO

Insc. 2025-011391 del 03 DE NOVIEMBRE DE 2025**NOMBRE DE LA MARCA:** SETE

SOLICITADA POR: GRUPO MAGNOLIA, C.A Domicilio: CALLE SAN ENRIQUE, QTA. LA BEBE, NRO. 165, LOCAL 1, URB. LA TRINIDAD, CARACAS, MIRANDA, ZONA POSTAL 1080. País: VENEZUELA

EN CLASE: 32

DESCRIPCIÓN DE ETIQUETA: SE TRATA DE UNA ETIQUETA CUADRADA DE FONDO AGUAMIRA COMPUESTA POR MÚLTIPLES CÍRCULOS DE DIFERENTES TAMAÑOS ENTRELAZADOS ENTRE SÍ DE COLOR AGUAMARINA CLARO QUE FORMAN UN MOSAICO QUE LE DAN UN CARÁCTER ESPECIAL Y ÚNICO A LA ETIQUETA, IGUALMENTE SE PUEDEN NOTAR VARIAS MANCHAS DE DIFERENTES TAMAÑOS DE COLOR GRIS CLARO; EN EL CENTRO SE PUEDE APRECIAR LA FIGURA DE UN CUADRADO CON LOS EXTREMOS REDONDEADOS Y SEMI ARCOS PEQUEÑOS, EN LA PARTE SUPERIOR Y CENTRADO SE NOTA UN ARCO DE MAYOR TAMAÑO, TODA LA FIGURA



PRESENTA UN DELINEADO DE TRAZO SEMI GRUESO EN COLOR BLANCO EL FONDO DE LA FIGURA ES DE COLOR AGUAMARINA CLARO CON MÚLTIPLES MANCHAS DE DIFERENTES TAMAÑOS EN COLOR GRIS CLARO, EN LOS LADOS DERECHO E IZQUIERDO TANTO SUPERIOR COMO POSTERIOR SE PUEDEN APRECIAR MÚLTIPLES CÍRCULOS DE DIFERENTES TAMAÑOS CON UN DELINEADO DE TRAZO FINO Y SOMBREADO EN COLOR BLANCO; EN LOS LADOS DE LA DERECHA E IZQUIERDA DEL ARCO SE PUEDEN NOTAR UNA PEQUEÑA ESTRELLA DE CINCO PUNTAS DE COLOR NEGRO, DEBAJO SE APRECIAN DOS LÍNEAS HORIZONTALES DE TRAZO SEMI GRUESO Y COLOR NEGRO, EN EL CENTRO DE AMBAS LÍNEAS SE LEE EL TERMINO SETE QUE TRADUCIDO EL ESPAÑOL SIGNIFICA SIETE ESCRITO EN LETRAS DE MOLDE DE TRAZO GRUESO Y COLOR NEGRO EN DONDE LA LETRA (S) ESTÁ ESCRITA EN MAYÚSCULA Y LAS LETRAS (ETE) ESTÁN ESCRITAS EN MINÚSCULAS, DEBAJO SE PUEDEN NOTAR EN EL LADO DERECHO E IZQUIERDO TRES LÍNEAS HORIZONTALES DE TRAZO SEMI GRUESO EN COLOR NEGRO, DEBAJO SE OBSERVAN UNA LÍNEA HORIZONTAL DE TRAZO FINO SEGUIDA DE LÍNEAS CURVAS Y ONDULANTES QUE SE ENTRELAZAN PARA FORMAR UNA FIGURA ABSTRACTA PECULIAR Y LLAMATIVA EN COLOR NEGRO. SE REIVINDICAN LOS COLORES Y EL TERMINO DESCRITO.

TRAMITANTE: LEDEZMA ULISES JOSE

Insc. 2025-011398 del 03 DE NOVIEMBRE DE 2025

SOLICITADA POR: AGROMINERALES, C..A. Domicilio: Maracaibo, Estado Zulia, Venezuela. País: VENEZUELA

BIO-BLOCK

EN CLASE: 31

TRAMITANTE: CELESTINO JOSÉ ANTONIO VEGA LOPEZ

Insc. 2025-011400 del 03 DE NOVIEMBRE DE 2025

NOMBRE DE LA MARCA: ULTRA SOFT

SOLICITADA POR: MOHAMAD SALAME Domicilio: Av. Nuevo Barrio del Prado. Av. Los Samanes, casa Nro E. El Cementerio, Caracas País: VENEZUELA

EN CLASE: 7

DESCRIPCIÓN DE ETIQUETA: LA ETIQUETA CONSISTE EN LA PALABRA 'ULTRA SOFT' QUE SIGNIFICA (ULTRA SUAVE), LA PARTE SUPERIOR IZQUIERDA SE LEE LA PALABRA "ULTRA" DE COLOR AMARILLO OCRE, EN LA PARTE INFERIOR DERECHA SE LEE LA PALABRA "SOFT" EN COLOR AZUL Y DEBAJO DE LA PALABRA UNA LINEA RECTA DE COLOR AMARILLO OCRE.

TRAMITANTE: MOHAMAD SALAME



Insc. 2025-011401 del 03 DE NOVIEMBRE DE 2025

NOMBRE DE LA MARCA: ULTRA SOFT

SOLICITADA POR: MOHAMAD SALAME Domicilio: Av. Nuevo Barrio del Prado. Av. Los Samanes, casa Nro E. El Cementerio, Caracas País: VENEZUELA

EN CLASE: 8

DESCRIPCIÓN DE ETIQUETA: LA ETIQUETA CONSISTE EN LA PALABRA 'ULTRA SOFT' QUE SIGNIFICA (ULTRA SUAVE), LA PARTE SUPERIOR IZQUIERDA SE LEE LA PALABRA "ULTRA" DE COLOR AMARILLO OCRE, EN LA PARTE INFERIOR DERECHA SE LEE LA PALABRA "SOFT" EN COLOR AZUL Y DEBAJO DE LA PALABRA UNA LINEA RECTA DE COLOR AMARILLO OCRE.

TRAMITANTE: MOHAMAD SALAME



Insc. 2025-011444 del 04 DE NOVIEMBRE DE 2025

SOLICITADA POR: PAVCO DE VENEZUELA S.A. (ANTERIORMENTE DENOMINADA TUBENPLAST, S.A.) Domicilio: avenida Miranda y Bolívar cruce con calle uno, Edif Torre Sindoni, piso 16, Oficina P16-3/4 Sector San Agustín, Maracay Aragua. Zona postal 2103 País: VENEZUELA

TUBOLITE**EN CLASE:** 19**TRAMITANTE:** ADRIANNA GARRIDO - DOLORES ROJAS**Insc. 2025-011446 del 04 DE NOVIEMBRE DE 2025****NOMBRE DE LA MARCA:** MUNDO FIESTA

SOLICITADA POR: KARINA HE NG Domicilio: Avenida Medina Jiménez, Local Nro 7-64, Sector Centro, Barinas, Municipio Barinas, Estado Barinas. País: VENEZUELA

EN CLASE: 28

DESCRIPCIÓN DE ETIQUETA: ISOLOGO COMPUESTO POR UN ELEMENTO DENOMINATIVO Y UN ELEMENTO GRÁFICO. EL ELEMENTO DENOMINATIVO ESTÁ CONFORMADO POR LA EXPRESIÓN «MUNDO FIESTA». CONFORME AL DICCIONARIO DE LA REAL ACADEMIA ESPAÑOLA LA PALABRA «MUNDO» SIGNIFICA «CONJUNTO DE TODO LO EXISTENTE» O «PLANETA QUE HABITAMOS». LA PALABRA «FIESTA» SIGNIFICA «REUNIÓN DE GENTE PARA CELEBRAR ALGO». EN SU CONJUNTO, LA EXPRESIÓN «MUNDO FIESTA» RESULTA ARBITRARIA EN RELACIÓN CON LOS PRODUCTOS A DISTINGUIR, PERO NO SE REIVINDICA LA PALABRA «FIESTA» INDIVIDUALMENTE CONSIDERADA POR SER GENÉRICA O DESCRIPTIVA EN RELACIÓN CON LOS PRODUCTOS A DISTINGUIR. EL ELEMENTO GRÁFICO CONSISTE EN LA REPRESENTACIÓN DE UN GLOBO TERRÁQUEO EN ESTILO CARICATURA «KAWAII», DE TRAZOS REDONDEADOS Y SIMÉTRICOS. EL GLOBO TERRÁQUEO SE MUESTRA HUMANIZADO AL PRESENTAR DOS OJOS CIRCULARES Y UNA BOCA SONRIENTE, TODOS ELLOS EN COLOR NEGRO PROFUNDO (PANTONE BLACK), LOS OJOS CONTANDO ADEMÁS CON UN CÍRCULO DE MENOR TAMAÑO DE COLOR BLANCO (PANTONE WHITE) EN SU INTERIOR. EL CONTORNO EXTERIOR DEL GLOBO SE ENCUENTRA DELINEADO EN COLOR NEGRO (PANTONE BLACK). DENTRO DEL GLOBO TERRÁQUEO, LOS OCÉANOS, ASÍ COMO DOS (02) BRAZOS EXTENDIDOS HACIA LOS LATERALES Y TERMINADOS EN MANOS ABIERTAS SE PRESENTAN EN COLOR AZUL BRILLANTE (PANTONE 293 C), MIENTRAS QUE LOS CONTINENTES APARECEN EN COLOR VERDE BRILLANTE (PANTONE 368 C). SOBRE LA REPRESENTACIÓN DEL GLOBO TERRÁQUEO SE ENCUENTRA LA EXPRESIÓN «MUNDO FIESTA» EN LETRAS MAYÚSCULAS DE TRAZO GRUESO Y FORMAS REDONDEADAS, DISPUESTAS EN FORMA DE ARCO. CADA LETRA POSEE UN BORDE EXTERIOR DE COLOR NEGRO PROFUNDO (PANTONE BLACK). LAS LETRAS SE MUESTRAN EN COLORES DISTINTOS, SIGUIENDO ESTA SECUENCIA CROMÁTICA DE IZQUIERDA A DERECHA: «M» EN COLOR ROJO (PANTONE 485 C), «U» EN COLOR AMARILLO (PANTONE YELLOW C), «N» EN COLOR AZUL (PANTONE 293 C), «D» EN COLOR VERDE (PANTONE 368 C), «O» EN COLOR NARANJA (PANTONE 165 C), «F» EN COLOR ROJO (PANTONE 485 C), «I» EN COLOR AMARILLO (PANTONE YELLOW C), «E» EN COLOR AZUL (PANTONE 293 C), «S» EN COLOR VERDE (PANTONE 368 C), «T» EN COLOR NARANJA (PANTONE 165 C), Y «A» EN COLOR PÚRPURA O VIOLETA (PANTONE 259 C). TODO EL CONJUNTO SE ENCUENTRA DISPUESTO SOBRE UN FONDO DE COLOR BLANCO (PANTONE WHITE), SIN LÍMITES O MARCOS ADICIONALES QUE RESTRINGAN LA COMPOSICIÓN. SE REIVINDICA EL CONJUNTO DESCRITO COMO UN TODO ÚNICO, CARACTERÍSTICO, INDIVISIBLE E INSEPARABLE. NO SE



REIVINDICAN LOS ELEMENTOS EVOCATIVOS, GENÉRICOS O DESCRIPTIVOS QUE INDIVIDUALMENTE CONSIDERADOS PUDIESE CONTENER. NO SE REIVINDICA LA PALABRA «FIESTA» INDIVIDUALMENTE CONSIDERADA POR SER GENÉRICA O DESCRIPTIVA EN RELACIÓN CON LOS PRODUCTOS A DISTINGUIR.

TRAMITANTE: GARCÍA RANGEL GERARDO GREGORIO

Insc. 2025-011450 del 04 DE NOVIEMBRE DE 2025

SOLICITADA POR: HUMACORP, C.A. Domicilio: Avenida Principal de los Ruices, Calle D, Edificio Centro Monaca, piso 1, oficina 1, Urbanización Campo Claro, Caracas, Miranda. Zona Postal 1071 País: VENEZUELA

MOTOBEATO

EN CLASE: 16

TRAMITANTE: AYALA CHERUBINI BEATRIZ CAROLINA - SILVA FEBRES JOSE ALEJANDRO - MARIANA ELVIRA FRANCO PAOLI - NAVA HERNANDEZ SAMANTHA ELIBETH

Insc. 2025-011456 del 04 DE NOVIEMBRE DE 2025

NOMBRE DE LA MARCA: HIGH CLUB

SOLICITADA POR: CLUB 1111 C.A. Domicilio: AV ARAURE EDIF 147 PISO 2 LOCAL 2 URB CHUAO CARACAS (CHACAO) MIRANDA ZONA POSTAL 1050 País: VENEZUELA

EN CLASE: 16

DESCRIPCIÓN DE ETIQUETA: SE TRATA DE UNA ETIQUETA DE FORMA RECTANGULAR Y DE FONDO NEGRO PARA LA MARCA HIGH CLUB. EN LA PARTE SUPERIOR SE DESCRIBE EL TERMINO "HIGH" QUE TRADUCIDO AL CASTELLANO DESDE EL INGLES SIGNIFICA "ALTO". LAS LETRAS DEL TERMINO DESCRITO SON DE COLOR BLANCO, DE TRAZO GRUESO Y CON LINEAS CURVAS QUE LE OTORGAN UN ESTILO RETRO Y PSICODELICO. EN LA PARTE INFERIOR SE DESCRIBE EL TERMINO "CLUB" QUE TRADUCIDO AL CASTELLANO DESDE EL INGLES SIGNIFICA "CLUB". LAS LETRAS DEL TERMINO DESCRITO SON DE COLOR BLANCO, DE TRAZO GRUESO Y CON LINEAS CURVAS QUE LE OTORGAN UN ESTILO RETRO Y PSICODELICO. NO SE REIVINDICAN LOS TERMINOS GENERICOS, SE REIVINDICA EL CONJUNTO DESCRITO.

TRAMITANTE: AYALA CHERUBINI BEATRIZ CAROLINA - RONCAYOLO MEDINA MARIA EUGENIA - NAVA HERNANDEZ SAMANTHA ELIBETH - GARCIA PACHECO PABLO ROBERTO



Insc. 2025-011457 del 04 DE NOVIEMBRE DE 2025

NOMBRE DE LA MARCA: HIGH CLUB

SOLICITADA POR: CLUB 1111 C.A. Domicilio: AV ARAURE EDIF 147 PISO 2 LOCAL 2 URB CHUAO CARACAS (CHACAO) MIRANDA ZONA POSTAL 1050 País: VENEZUELA

EN CLASE: 25

DESCRIPCIÓN DE ETIQUETA: SE TRATA DE UNA ETIQUETA DE FORMA RECTANGULAR Y DE FONDO NEGRO PARA LA MARCA HIGH CLUB. EN LA PARTE SUPERIOR SE DESCRIBE EL TERMINO "HIGH" QUE TRADUCIDO AL CASTELLANO DESDE EL INGLES SIGNIFICA "ALTO". LAS LETRAS DEL TERMINO DESCRITO SON DE COLOR BLANCO, DE TRAZO GRUESO Y CON LINEAS CURVAS QUE LE OTORGAN UN ESTILO RETRO Y PSICODELICO. EN LA PARTE INFERIOR SE DESCRIBE EL TERMINO "CLUB" QUE TRADUCIDO AL CASTELLANO DESDE EL INGLES SIGNIFICA "CLUB". LAS LETRAS DEL TERMINO DESCRITO SON DE COLOR BLANCO, DE TRAZO GRUESO Y



CON LINEAS CURVAS QUE LE OTORGAN UN ESTILO RETRO Y PSICODELICO. NO SE REIVINDICAN LOS TERMINOS GENERICOS, SE REIVINDICA EL CONJUNTO DESCRITO.

TRAMITANTE: AYALA CHERUBINI BEATRIZ CAROLINA - RONCAYOLO MEDINA MARIA EUGENIA - NAVA HERNANDEZ SAMANTHA ELIBETH - GARCIA PACHECO PABLO ROBERTO

Insc. 2025-011459 del 04 DE NOVIEMBRE DE 2025

SOLICITADA POR: SHAW INDUSTRIES GROUP, INC. Domicilio: DALTON, GEORGIA, ESTADOS UNIDOS DE AMÉRICA País: ESTADOS UNIDOS DE AMÉRICA

SHAW HOSPITALITY

EN CLASE: 27

TRAMITANTE: TERRERO DE WECK VERONICA - MANUEL POLANCO FERNANDEZ - TERRERO PLANCHART MARIA ELENA - MARMOL PEREZ VERONICA

Insc. 2025-011460 del 04 DE NOVIEMBRE DE 2025

NOMBRE DE LA MARCA: 90

SOLICITADA POR: NIKE INNOVATE C.V. Domicilio: BEAVERTON, OREGÓN. ESTADOS UNIDOS DE AMÉRICA. País: ESTADOS UNIDOS DE AMÉRICA

EN CLASE: 25

DESCRIPCIÓN DE ETIQUETA: CONSISTE EN UN DISEÑO EN EL CUAL SE LEE "90" (SIN TRADUCCIÓN) EN CARACTERES DE TRAZO GRUESO Y DE COLOR NEGRO; CON LA PARTICULARIDAD QUE "90" ESTÁ RODEADO POR UN CÍRCULO, DELINEADO EN TRAZO GRUESO, DE COLOR NEGRO. SE REIVINDICA EL CONJUNTO ANTERIORMENTE DESCRITO Y LOS COLORES ANTES MENCIONADOS.



TRAMITANTE: TERRERO DE WECK VERONICA - MANUEL POLANCO FERNANDEZ - TERRERO PLANCHART MARIA ELENA - MARIA AUXILIADORA JURADO INFANTE

Insc. 2025-011461 del 04 DE NOVIEMBRE DE 2025

NOMBRE DE LA MARCA: MEVIUS

SOLICITADA POR: JAPAN TOBACCO INC. Domicilio: 1-1 Toranomom 4-chome, Minato-ku, Tokio, Japón País: JAPON

EN CLASE: 34

DESCRIPCIÓN DE ETIQUETA: LA MARCA CUYO REGISTRO SE SOLICITA ESTÁ CONFORMADA POR ELEMENTOS DENOMINATIVOS Y GRÁFICOS PRESENTADOS SOBRE UN FONDO COLOR BLANCO. LA MARCA MEVIUS (TÉRMINO DE FANTASÍA SIN TRADUCCIÓN) SE PRESENTA ESCRITA EN TIPOGRAFÍA MAYÚSCULAS SANS-SERIF ESTILIZADA DE COLOR AZUL (PANTONE 280 C). EN EL EXTREMO DERECHO DEL SIGNO SE APRECIA UN DISEÑO QUE INCORPORA DOS LÍNEAS CURVAS, UNA FLUYE HACIA ARRIBA Y LA OTRA FLUYE HACIA ABAJO OBSERVÁNDOSE EN EL CENTRO UNA FIGURA OVOIDE POSICIONADA EN HORIZONTAL. TODOS LOS ELEMENTOS PREVIAMENTE DESCRITOS SON REPRESENTADOS EN COLOR AZUL (PANTONE 280 C). SE REIVINDICA EL CONJUNTO DE ACUERDO A FACSIMIL QUE SE ACOMPAÑA.

MEVIUS

TRAMITANTE: DE SOLA LANDER ARTURO - DE SOLA LANDER IRENE - QUINTERO PEREZ MARIA DEL ROSARIO - ELDA PATRICIA JAUREGUI DE SANCHEZ - ROLF BECKER BECKER - JOSÉ GUTIÉRREZ RODRÍGUEZ - MARIA TERESA BAILEY - CARLOS BACHRICH NAGY

Insc. 2025-011480 del 04 DE NOVIEMBRE DE 2025**NOMBRE DE LA MARCA:** VERONA COLOR PAINTS**SOLICITADA POR:** VERONA COLOR, C.A. Domicilio: AV. ALIRIA UGARTE PELAYO AL LADO DE LA FORD LOCAL GALPON NRO. 1-B Y 2-B SECTOR TIPURO MATORIN, MONAGAS, ZONA POSTAL 6201. País: VENEZUELA**EN CLASE:** 2

DESCRIPCIÓN DE ETIQUETA: EL MENCIONADO DISEÑO CONSISTE EN UNA ETIQUETA DE FONDO BLANCO EN CUYO INTERIOR EN LA PARTE CENTRICA SE ESCRIBE LA PALABRA "VERONA" EN LETRA MOLDE DE TRAZO GRUESO EN COLOR BLANCO, LA LETRA "V" SE ESCRIBE EN MAYUSCULAS Y LAS DEMAS EN MINUSCULAS, DEBAJO DE LA PALABRA DESCRITA SE ESCRIBE "COLOR" EN LETRA MOLDE DE TRAZO GRUESO EN COLOR BLANCO, TODAS LAS LETRAS ESCRITAS EN MAYUSCULAS, Y DEBAJO DE ESTA SE ESCRIBE "PAINTS" ("PINTURAS", TRADUCIDO DEL IDIOMA INGLES) EN LETRA MOLDE DE TRAZO UN POCO MAS DELGADO QUE LAS OTRAS DOS PALABRAS, EN COLOR BLANCO, EN LA PARTE CENTRICA DERECHA DE LA ETIQUETA SE APRECIA LA SILUETA EN UN TONO MULTICOLOR DE UNA SALAMANDRA ENCORVADA, LOS COLORES QUE CONFORMAN LA FIGURA SON, EN LA PARTE DE LA CABEZA NARANJA, EL CUERPO EN COLOR ROJO, PATAS DERECHAS EN COLOR ROJO, PATAS IZQUIERDAS EN COLOR NARANJA, COLA DE COLOR (DE ARRIBA A ABAJO), ROJO, NARANJA, AMARILLO, VERDE Y AZUL, TODO ESTE CONJUNTO SE ENCUENTRA ENCERRADO DENTRO DE UN RECTANGULO DE ESQUINAS CURVEADAS EN COLOR AZUL OSCURO, SE REIVINDICA TODO LO AQUI DESCRITO Y COLORES, "NO" SE REIVINDICAN TERMINOS GENERICOS NI DESCRIPTIVOS QUE PUEDA CONTENER LA ETIQUETA.

TRAMITANTE: TAJMIEH ALI**Insc. 2025-011481 del 04 DE NOVIEMBRE DE 2025****NOMBRE DE LA MARCA:** VERONA COLOR PAINTS**SOLICITADA POR:** VERONA COLOR, C.A. Domicilio: AV. ALIRIA UGARTE PELAYO AL LADO DE LA FORD LOCAL GALPON NRO. 1-B Y 2-B SECTOR TIPURO MATORIN, MONAGAS, ZONA POSTAL 6201. País: VENEZUELA**EN CLASE:** 2

DESCRIPCIÓN DE ETIQUETA: EL MENCIONADO DISEÑO CONSISTE EN UNA ETIQUETA DE FONDO BLANCO EN CUYO INTERIOR EN LA PARTE CENTRICA SE ESCRIBE LA PALABRA "VERONA" EN LETRA MOLDE DE TRAZO GRUESO EN COLOR AZUL OSCURO, LA LETRA "V" SE ESCRIBE EN MAYUSCULAS Y LAS DEMAS EN MINUSCULAS, DEBAJO DE LA PALABRA DESCRITA SE ESCRIBE "COLOR" EN LETRA MOLDE DE TRAZO GRUESO EN COLOR AZUL OSCURO, TODAS LAS LETRAS ESCRITAS EN MAYUSCULAS, Y DEBAJO DE ESTA SE ESCRIBE "PAINTS" ("PINTURAS", TRADUCIDO DEL IDIOMA INGLES) EN LETRA MOLDE DE TRAZO UN POCO MAS DELGADO QUE LAS OTRAS DOS PALABRAS, EN COLOR AZUL OSCURO, EN LA PARTE CENTRICA DERECHA DE LA ETIQUETA SE APRECIA LA SILUETA EN UN TONO MULTICOLOR DE UNA SALAMANDRA ENCORVADA, LOS COLORES QUE CONFORMAN LA FIGURA SON, EN LA PARTE DE LA CABEZA NARANJA, EL CUERPO EN COLOR ROJO, PATAS DERECHAS EN COLOR ROJO, PATAS IZQUIERDAS EN COLOR NARANJA, COLA DE COLOR (DE ARRIBA A ABAJO), ROJO, NARANJA, AMARILLO, VERDE Y AZUL, SE REIVINDICA TODO LO AQUI DESCRITO Y COLORES, "NO" SE



REIVINDICAN TERMINOS GENERICOS NI DESCRIPTIVOS QUE PUEDA CONTENER LA ETIQUETA.

TRAMITANTE: TAJMIEH ALI

Insc. 2025-011482 del 04 DE NOVIEMBRE DE 2025

NOMBRE DE LA MARCA: VIVA COLOR

SOLICITADA POR: VERONA COLOR, C.A. Domicilio: AV. ALIRIA UGARTE PELAYO AL LADO DE LA FORD LOCAL GALPON NRO. 1-B Y 2-B SECTOR TIPURO MATORIN, MONAGAS, ZONA POSTAL 6201. País: VENEZUELA



EN CLASE: 2

DESCRIPCIÓN DE ETIQUETA: EL MENCIONADO DISEÑO CONSISTE EN UNA ETIQUETA DE FONDO BLANCO EN CUYO INTERIOR EN LA PARTE CENTRICA SUPERIOR SE ESCRIBE LA PALABRA "VIVA" EN LETRA MOLDE DE TRAZO GRUESO EN COLOR AZUL OSCURO, SE DESTACA LA LETRA "I" LA CUAL SE ELEVA UN GRUPO DE CUATRO CIRCULOS EN COLOR AZUL OSCURO DE DISTINTOS TAMAÑOS EN CURVA ASCENDENTE HACIA LA DERECHA, TERMINANDO EL MAS PEQUEÑO SOBRE LA SEGUNDA "V" DE LA PALABRA, EN LA PARTE CENTRICA INFERIOR SE ESCRIBE LA PALABRA "COLOR" EN LETRA MOLDE DE TRAZO GRUESO EN COLOR BLANCO, SIENDO LA LETRA "C" LA MAYUSCULA, Y LAS DEMAS LETRAS EN MINUSCULAS, ESTA PALABRA SE ENCUENTRA ENCERRADA DENTRO DE UN RECTANGULO DE COLOR AZUL OSCURO, CON LA ESQUINA SUPERIOR IZQUIERDA RECTA Y LAS DEMAS ESQUINAS SON CURVEADAS, SE REIVINDICA TODO LO AQUI DESCRITO Y COLORES, "NO" SE REVINDICAN TERMINOS GENERICOS NI DESCRIPTIVOS QUE PUEDA CONTENER LA ETIQUETA.

TRAMITANTE: TAJMIEH ALI

Insc. 2025-011487 del 04 DE NOVIEMBRE DE 2025

NOMBRE DE LA MARCA: B BRILLANTE

SOLICITADA POR: WU YANTING Domicilio: MARACAY ESTADO ARAGUA País: VENEZUELA



EN CLASE: 28

DESCRIPCIÓN DE ETIQUETA: CONSISTE EN LA REPRESENTACIÓN GRÁFICA DE LA PALABRA "BRILLANTE" (PALABRA DE FANTASÍA) ESCRITA EN LETRA MAYÚSCULA AL INICIO SEGUIDA DE LETRAS MINÚSCULAS, CURSIVA DE COLOR AZUL OSCURO, SE CARACTERIZA LA LETRA "I" POR SER EL PUNTO UN DESTELLO EN FORMA DE ESTRELLA DE CUATRO PUNTAS. EN LA PARTE SUPERIOR SE OBSERVA LA LETRA B ESCRITA EN MAYÚSCULA DE TRAZOS CURVOS, EN EL CENTRO TIENE CONTENIDA DOS DESTELLOS EN FORMA DE ESTRELLA DE CUATRO PUNTAS, QUE SIMULA BRILLO O REFLEJO DE LUZ DE DIFERENTES TAMAÑOS. DICHA DESCRIPCIÓN SE ENCUENTRA CONTENIDA EN UN FONDO DE COLOR AZUL CLARO. "SE REIVINDICAN LOS COLORES Y EL CONJUNTO DESCRITO"

TRAMITANTE: WU YANTING

Insc. 2025-011488 del 04 DE NOVIEMBRE DE 2025

NOMBRE DE LA MARCA: B

SOLICITADA POR: WU YANTING Domicilio: MARACAY ESTADO ARAGUA País: VENEZUELA



EN CLASE: 3

DESCRIPCIÓN DE ETIQUETA: CONSISTE EN LA REPRESENTACIÓN GRÁFICA DE LA LETRA B (LETRA DE FANTASÍA). ESCRITA EN MAYÚSCULA DE TRAZOS CURVOS, EN EL CENTRO TIENE CONTENIDA DOS DESTELLOS EN FORMA DE ESTRELLA DE CUATRO PUNTAS, QUE SIMULA BRILLO O REFLEJO DE LUZ DE DIFERENTES TAMAÑOS. DICHA DESCRIPCIÓN SE ENCUENTRA CONTENIDA EN UN FONDO DE COLOR AZUL CLARO. \\\\"SE REIVINDICAN LOS COLORES Y EL CONJUNTO DESCRITO.\\\"

TRAMITANTE: WU YANTING

Insc. 2025-011491 del 04 DE NOVIEMBRE DE 2025

NOMBRE DE LA MARCA: B BRILLANTE

SOLICITADA POR: WU YANTING Domicilio: MARACAY ESTADO ARAGUA País: VENEZUELA



EN CLASE: 6

DESCRIPCIÓN DE ETIQUETA: CONSISTE EN LA REPRESENTACIÓN GRÁFICA DE LA PALABRA \\\\"BRILLANTE\\\" (PALABRA DE FANTASÍA) ESCRITA EN LETRA MAYÚSCULA AL INICIO SEGUIDA DE LETRAS MINÚSCULAS, CURSIVA DE COLOR AZUL OSCURO, SE CARACTERIZA LA LETRA \\\\"I\\\" POR SER EL PUNTO UN DESTELLO EN FORMA DE ESTRELLA DE CUATRO PUNTAS. EN LA PARTE SUPERIOR SE OBSERVA LA LETRA \\\\"B\\\" ESCRITA EN MAYÚSCULA DE TRAZOS CURVOS, EN EL CENTRO TIENE CONTENIDA DOS DESTELLOS EN FORMA DE ESTRELLA DE CUATRO PUNTAS, QUE SIMULA BRILLO O REFLEJO DE LUZ DE DIFERENTES TAMAÑOS. DICHA DESCRIPCIÓN SE ENCUENTRA CONTENIDA EN UN FONDO DE COLOR AZUL CLARO. \\\\"SE REIVINDICAN LOS COLORES Y EL CONJUNTO DESCRITO\\\"

TRAMITANTE: WU YANTING

Insc. 2025-011492 del 04 DE NOVIEMBRE DE 2025

NOMBRE DE LA MARCA: B BRILLANTE

SOLICITADA POR: WU YANTING Domicilio: MARACAY ESTADO ARAGUA País: VENEZUELA



EN CLASE: 8

DESCRIPCIÓN DE ETIQUETA: CONSISTE EN LA REPRESENTACIÓN GRÁFICA DE LA PALABRA \\\\"BRILLANTE\\\" (PALABRA DE FANTASÍA) ESCRITA EN LETRA MAYÚSCULA AL INICIO SEGUIDA DE LETRAS MINÚSCULAS, CURSIVA DE COLOR AZUL OSCURO, SE CARACTERIZA LA LETRA \\\\"I\\\" POR SER EL PUNTO UN DESTELLO EN FORMA DE ESTRELLA DE CUATRO PUNTAS. EN LA PARTE SUPERIOR SE OBSERVA LA LETRA B ESCRITA EN MAYÚSCULA DE TRAZOS CURVOS, EN EL CENTRO TIENE CONTENIDA DOS DESTELLOS EN FORMA DE ESTRELLA DE CUATRO PUNTAS, QUE SIMULA BRILLO O REFLEJO DE LUZ DE DIFERENTES TAMAÑOS. DICHA DESCRIPCIÓN SE ENCUENTRA CONTENIDA EN UN FONDO DE COLOR AZUL CLARO. \\\\"SE REIVINDICAN LOS COLORES Y EL CONJUNTO DESCRITO\\\"

TRAMITANTE: WU YANTING

Insc. 2025-011493 del 04 DE NOVIEMBRE DE 2025

NOMBRE DE LA MARCA: B BRILLANTE

SOLICITADA POR: WU YANTING Domicilio: MARACAY ESTADO ARAGUA País: VENEZUELA



EN CLASE: 9

DESCRIPCIÓN DE ETIQUETA: CONSISTE EN LA REPRESENTACIÓN GRÁFICA DE LA PALABRA "BRILLANTE" (PALABRA DE FANTASÍA) ESCRITA EN LETRA MAYÚSCULA AL INICIO SEGUIDA DE LETRAS MINÚSCULAS, CURSIVA DE COLOR AZUL OSCURO, SE CARACTERIZA LA LETRA "I" POR SER EL PUNTO UN DESTELLO EN FORMA DE ESTRELLA DE CUATRO PUNTAS. EN LA PARTE SUPERIOR SE OBSERVA LA LETRA B ESCRITA EN MAYÚSCULA DE TRAZOS CURVOS, EN EL CENTRO TIENE CONTENIDA DOS DESTELLOS EN FORMA DE ESTRELLA DE CUATRO PUNTAS, QUE SIMULA BRILLO O REFLEJO DE LUZ DE DIFERENTES TAMAÑOS. DICHA DESCRIPCIÓN SE ENCUENTRA CONTENIDA EN UN FONDO DE COLOR AZUL CLARO. "SE REIVINDICAN LOS COLORES Y EL CONJUNTO DESCRITO"

TRAMITANTE: WU YANTING

Insc. 2025-011496 del 04 DE NOVIEMBRE DE 2025

NOMBRE DE LA MARCA: B BRILLANTE

SOLICITADA POR: WU YANTING Domicilio: MARACAY ESTADO ARAGUA País: VENEZUELA



EN CLASE: 16

DESCRIPCIÓN DE ETIQUETA: CONSISTE EN LA REPRESENTACIÓN GRÁFICA DE LA PALABRA "BRILLANTE" (PALABRA DE FANTASÍA) ESCRITA EN LETRA MAYÚSCULA AL INICIO SEGUIDA DE LETRAS MINÚSCULAS, CURSIVA DE COLOR AZUL OSCURO, SE CARACTERIZA LA LETRA "I" POR SER EL PUNTO UN DESTELLO EN FORMA DE ESTRELLA DE CUATRO PUNTAS. EN LA PARTE SUPERIOR SE OBSERVA LA LETRA B ESCRITA EN MAYÚSCULA DE TRAZOS CURVOS, EN EL CENTRO TIENE CONTENIDA DOS DESTELLOS EN FORMA DE ESTRELLA DE CUATRO PUNTAS, QUE SIMULA BRILLO O REFLEJO DE LUZ DE DIFERENTES TAMAÑOS. DICHA DESCRIPCIÓN SE ENCUENTRA CONTENIDA EN UN FONDO DE COLOR AZUL CLARO. "SE REIVINDICAN LOS COLORES Y EL CONJUNTO DESCRITO"

TRAMITANTE: WU YANTING

Insc. 2025-011497 del 04 DE NOVIEMBRE DE 2025

NOMBRE DE LA MARCA: B BRILLANTE

SOLICITADA POR: WU YANTING Domicilio: MARACAY ESTADO ARAGUA País: VENEZUELA



EN CLASE: 18

DESCRIPCIÓN DE ETIQUETA: CONSISTE EN LA REPRESENTACIÓN GRÁFICA DE LA PALABRA "BRILLANTE" (PALABRA DE FANTASÍA) ESCRITA EN LETRA MAYÚSCULA AL INICIO SEGUIDA DE LETRAS MINÚSCULAS, CURSIVA DE COLOR AZUL OSCURO, SE CARACTERIZA LA LETRA "I" POR SER EL PUNTO UN DESTELLO EN FORMA DE ESTRELLA DE CUATRO PUNTAS. EN LA PARTE SUPERIOR SE OBSERVA LA LETRA B ESCRITA EN MAYÚSCULA DE TRAZOS CURVOS, EN EL CENTRO TIENE CONTENIDA DOS DESTELLOS EN FORMA DE ESTRELLA DE CUATRO PUNTAS, QUE SIMULA BRILLO O REFLEJO DE LUZ DE DIFERENTES TAMAÑOS. DICHA DESCRIPCIÓN SE ENCUENTRA CONTENIDA EN UN FONDO DE COLOR AZUL CLARO. "SE REIVINDICAN LOS COLORES Y EL CONJUNTO DESCRITO"

TRAMITANTE: WU YANTING

Insc. 2025-011498 del 04 DE NOVIEMBRE DE 2025**NOMBRE DE LA MARCA:** WAFFLIZ**SOLICITADA POR:** ALMARZA TRADING GLOBAL, C.A. Domicilio: MARACAY ESTADO ARAGUA
País: VENEZUELA**EN CLASE:** 30

DESCRIPCIÓN DE ETIQUETA: CONSISTE EN LA REPRESENTACIÓN GRÁFICA DE UNA ETIQUETA FORMADA POR LA PALABRA "WAFFLIZ" (PALABRA DE FANTASÍA) ESCRITA EN LETRA MAYÚSCULA AL INICIO, SEGUIDA DE LETRAS MINÚSCULAS DE TRAZO GRUESO. EN DONDE LA LETRA "W" ES DE COLOR MARRÓN, LA "A" DE COLOR AMARILLO "FFL" EN COLOR MARRÓN, "I" DE COLOR AMARILLO Y LA LETRA "Z" ES DE COLOR MARRÓN. EN LA PARTE SUPERIOR SE OBSERVA UNA FIGURA GEOMÉTRICA QUE SIMULA UNA REJILLA O CUADRÍCULA FORMADAS POR LÍNEAS DE TRAZO MEDIO ENTRECruzADAS EN ÁNGULOS, FORMANDO UNA FIGURA ROMBOIDAL CON APARIENCIA TRIDIMENSIONAL DE COLOR MARRÓN. "SE REIVINDICAN LOS COLORES Y EL CONJUNTO DESCRITO".

TRAMITANTE: ALMARZA BRINK STEVEN**Insc. 2025-011505 del 05 DE NOVIEMBRE DE 2025****NOMBRE DE LA MARCA:** PRONOVA**SOLICITADA POR:** DISTRICUEROS EL CANGURO, C.A. Domicilio: CALLE 26, ENTRE CARRERAS 21 Y 22, C.C. COSMOS, NIVEL PB, LOCALES 1B5 Y 1B6, SECTOR CENTRO BARQUISIMETO, ESTADO LARA. País: VENEZUELA**EN CLASE:** 8

DESCRIPCIÓN DE ETIQUETA: SE TRATA DE UNA ETIQUETA DE FONDO BLANCO DONDE SE LEE LA PALABRA DE FANTASÍA PRONOVA ESCRITA EN LETRAS DE MOLDE EN MAYÚSCULAS Y COLOR NEGRO, EN DONDE LAS LETRAS (P, R, O) SE APRECIAN CON UN DISEÑO PECULIAR Y CARACTERÍSTICO CON UN TRAZO MÁS FINO Y DELGADAS QUE LAS LETRAS (N, O, V, A) LAS CUALES SON DE TRAZO MÁS GRUESO. SE REIVINDICAN LOS COLORES Y EL TERMINO DESCRITO.

TRAMITANTE: BORIS ANTONIO RAMIREZ RODRIGUEZ - FRANCIS CORTES ALVAREZ - RAMIREZ VIVAS MIGUEL ANGEL**Insc. 2025-011508 del 05 DE NOVIEMBRE DE 2025****NOMBRE DE LA MARCA:** GAME OF SPADES**SOLICITADA POR:** INVERSIONES EL ANWAR, C.A. Domicilio: AVENIDA ROMULO GALLEGOS, LOCAL NRO. KSCO, SN, PS, URB. EL MARQUEZ, CARACAS (PETARE), MIRANDA. País: VENEZUELA**EN CLASE:** 3

DESCRIPCIÓN DE ETIQUETA: CONSISTE EN UNA ETIQUETA SOBRE UN FONDO NEGRO CONFORMADO POR UNA IMAGEN DE COLOR DORADO EN FORMA DE TREBOL DE UNA SOLA HOJA CON SU TALLO EN COLOR DORADO Y EN SU INTERIOR ESTÁ REPRESENTADO CON CURVAS SIMÉTRICAS, FILIGRANAS Y DETALLES CURVOS; UBICADO JUSTO DEBAJO DEL SIMBOLO EN LETRAS MAYÚSCULAS EN COLOR DORADO SE REPRODUCE EL CONJUNTO DE



PALABRAS GAME OF SPADE (CUYA TRADUCCIÓN DEL INGLÉS AL ESPAÑOL SIGNIFICA: JUEGO DE PALAS). SE REVINDICAN LOS COLORES, DISEÑOS Y FORMAS.

TRAMITANTE: NAJEEB AL MAJZOUN

Insc. 2025-011509 del 05 DE NOVIEMBRE DE 2025

NOMBRE DE LA MARCA: VEYOV

SOLICITADA POR: COMBITEX PUBLICIDAD Y TEXTILES, C.A Domicilio: CALLE 4TA TRANSVERSAL, ENTRE AV. PRINCIPAL Y FINAL TRANSVESAL 4, EDIFICIO INDUSTRIAL 70, PISO 2, LOCAL UNICO, URB. BOLEITA SUR, CARACAS, MIRANDA. País: VENEZUELA

EN CLASE: 25

DESCRIPCIÓN DE ETIQUETA: CONSISTE EN UNA ETIQUETA SOBRE UN FONDO BLANCO CONFORMADO POR LA PALABRA DE FANTASÍA "VEYOV" ESCRITA EN COLOR NEGRO EN TIPO DE LETRA DE MOLDE DE TAMAÑO MAYÚSCULA EN DONDE TANTO EN LA PRIMERA "V" COMO EN LA SEGUNDA "V" SE OBSERVAN DOS RAYAS HORIZONTALES EN SUS EXTREMOS SUPERIORES. SE REIVINDICAN LAS FORMAS, DISEÑOS Y COLORES.

TRAMITANTE: BRITO BALL JOSE LEONARDO



Insc. 2025-011510 del 05 DE NOVIEMBRE DE 2025

NOMBRE DE LA MARCA: AURORA

SOLICITADA POR: JOSE RAMON SANCHEZ VELAZCO Domicilio: AV 2 CASA NRO 2-87 URB PRO-PATRIA SAN CRISTOBAL TACHIRA País: VENEZUELA

EN CLASE: 10

DESCRIPCIÓN DE ETIQUETA: LA ETIQUETA DESCRIBE LA PALABRA "AURORA" EN LETRAS MAYÚSCULAS Y COLOR GRIS, QUE NO REIVINDICA LOS TÉRMINOS DESCRIPTIVOS QUE SE ENCUENTRAN EN LA ETIQUETA. LA PALABRA "AURORA" DESTACA A PRIMERA VISTA, Y SOBRE ESTA UNA MARCA ROJA EN FORMA DE CURVA SUTILMENTE DIRIGIDA HACIA ABAJO, LA CUAL EVOCA LA PARTE SUPERIOR DE UNA ESFERA.

TRAMITANTE: JOSE RAMON SANCHEZ VELAZCO



Insc. 2025-011516 del 05 DE NOVIEMBRE DE 2025

NOMBRE DE LA MARCA: EDUCA

SOLICITADA POR: EDUCA BORRAS,S.A. Domicilio: Osona, 1. 08192 Sant Quirze Del Valles, Barcelona, España País: ESPAÑA

EN CLASE: 28

DESCRIPCIÓN DE ETIQUETA: EL SIGNO QUE SE PRESENTA A CONTINUACIÓN SE ENCUENTRA CONFORMADO POR LA PALABRA «EDUCA», ESCRITA EN LETRAS MAYÚSCULAS, DE MOLDE, DE COLOR NEGRO, DE TRAZOS GRUESOS, CON UNA TIPOGRAFÍA ESPECIAL, POSICIONADA DE FORMA HORIZONTAL Y CENTRADA, SOBRE UN CÍRCULO DE COLOR BLANCO. EN EL BORDE INTERNO DEL CÍRCULO BLANCO, SE APRECIAN CATORCE (14) FIGURAS, INTERCALADAS DE COLORES ROJO (PANTONE #E10424) Y AMARILLO (PANTONE #EEB110), ENTRELAZADAS ENTRE SÍ, QUE SIMBOLIZAN A PERSONAS TOMADAS DE LA MANO. EL CÍRCULO BLANCO ESTÁ SOBREPUESTO A UN FONDO DE COLOR ROJO (PANTONE #E10424). SE REIVINDICA EL



CONJUNTO DESCRITO EN SU TOTALIDAD SIN REIVINDICAR NINGÚN ELEMENTO QUE, DE FORMA AISLADA, PUEDA SER CONSIDERADO GENÉRICO O DESCRIPTIVO EN LA CLASE SOLICITADA

TRAMITANTE: LUIS MANUEL RUIZ TORRES - JOSÉ GUTIÉRREZ RODRÍGUEZ - ISABEL MANRIQUE ROJAS - LLANES FERNANDEZ NATHALIE ALEJANDRA

Insc. 2025-011517 del 05 DE NOVIEMBRE DE 2025

NOMBRE DE LA MARCA: AOTE

SOLICITADA POR: ZHEJIANG AOFENG ELECTRICAL APPLIANCES CO., LTD Domicilio: NO.19, SHENBAO ROAD, BAIYANG STREET, WUYI COUNTY, JINHUA CITY, ZHEJIANG PROVINCE, CHINA.

País: CHINA



EN CLASE: 7

DESCRIPCIÓN DE ETIQUETA: EL SIGNO QUE SE PRESENTA A CONTINUACIÓN SE ENCUENTRA CONFORMADO POR LA PALABRA DE FANTASÍA «AOTE», LA CUAL, NO POSEE TRADUCCIÓN ALGUNA AL IDIOMA CASTELLANO NI TIENE UN SIGNIFICADO ESPECÍFICO Y, EN SU CONJUNTO, NO TIENE NINGÚN SIGNIFICADO EN EL COMERCIO O LA INDUSTRIA PERTINENTE O APLICADA A LOS PRODUCTOS ENUMERADOS EN LA SOLICITUD. LA PALABRA SE ENCUENTRA ESCRITA EN LETRAS MAYÚSCULAS, DE MOLDE, DE COLOR NEGRO, DE TRAZOS GRUESOS, CON UNA TIPOGRAFÍA ESPECIAL E INCOMPLETA, POSICIONADA DE FORMA HORIZONTAL, SOBRE UN FONDO DE COLOR BLANCO. SE REIVINDICA EL CONJUNTO DESCRITO EN SU TOTALIDAD SIN REIVINDICAR NINGÚN ELEMENTO QUE, DE FORMA AISLADA, PUEDA SER CONSIDERADO GENÉRICO O DESCRIPTIVO EN LA CLASE SOLICITADA.

TRAMITANTE: LUIS MANUEL RUIZ TORRES - JOSÉ GUTIÉRREZ RODRÍGUEZ - ISABEL MANRIQUE ROJAS - LLANES FERNANDEZ NATHALIE ALEJANDRA

Insc. 2025-011518 del 05 DE NOVIEMBRE DE 2025

NOMBRE DE LA MARCA: AOTE

SOLICITADA POR: ZHEJIANG AOFENG ELECTRICAL APPLIANCES CO., LTD Domicilio: NO.19, SHENBAO ROAD, BAIYANG STREET, WUYI COUNTY, JINHUA CITY, ZHEJIANG PROVINCE, CHINA.

País: CHINA



EN CLASE: 11

DESCRIPCIÓN DE ETIQUETA: EL SIGNO QUE SE PRESENTA A CONTINUACIÓN SE ENCUENTRA CONFORMADO POR LA PALABRA DE FANTASÍA «AOTE», LA CUAL, NO POSEE TRADUCCIÓN ALGUNA AL IDIOMA CASTELLANO NI TIENE UN SIGNIFICADO ESPECÍFICO Y, EN SU CONJUNTO, NO TIENE NINGÚN SIGNIFICADO EN EL COMERCIO O LA INDUSTRIA PERTINENTE O APLICADA A LOS PRODUCTOS ENUMERADOS EN LA SOLICITUD. LA PALABRA SE ENCUENTRA ESCRITA EN LETRAS MAYÚSCULAS, DE MOLDE, DE COLOR NEGRO, DE TRAZOS GRUESOS, CON UNA TIPOGRAFÍA ESPECIAL E INCOMPLETA, POSICIONADA DE FORMA HORIZONTAL, SOBRE UN FONDO DE COLOR BLANCO. SE REIVINDICA EL CONJUNTO DESCRITO EN SU TOTALIDAD SIN REIVINDICAR NINGÚN ELEMENTO QUE, DE FORMA AISLADA, PUEDA SER CONSIDERADO GENÉRICO O DESCRIPTIVO EN LA CLASE SOLICITADA.

TRAMITANTE: LUIS MANUEL RUIZ TORRES - JOSÉ GUTIÉRREZ RODRÍGUEZ - ISABEL MANRIQUE ROJAS - LLANES FERNANDEZ NATHALIE ALEJANDRA

Insc. 2025-011526 del 05 DE NOVIEMBRE DE 2025**NOMBRE DE LA MARCA:** MAKSIM**SOLICITADA POR:** IMPORTACIONES Y EXPORTACIONES NUMERO 1 C.A. Domicilio: Calle 26 entre Carreras 2-A y 3, Zona Industrial I, Galpón No. 5, Parroquia Unión, Municipio Iribarren del Estado Lara, Barquisimeto. País: VENEZUELA**EN CLASE:** 5

DESCRIPCIÓN DE ETIQUETA: LA ETIQUETA QUE SE PRESENTA A CONTINUACIÓN CONSISTE EN LA REPRESENTACIÓN GRÁFICA DE LA DENOMINACIÓN MAKSIM (MAKSIM = PALABRA DE FANTASÍA), ESCRITA EN MAYÚSCULAS DE TRAZO GRUESO, DE COLOR ROJO, CON UN BORDE DE COLOR GRIS, LA PRIMERA LETRA M DE LA DENOMINACIÓN MAKSIM SE ENCUENTRA ESCRITA EN UN TRAZO MUCHO MÁS GRUESO QUE LAS OTRAS LETRAS Y EN LA PARTE INFERIOR IZQUIERDA SE APRECIA UNA LÍNEA DELGADA, INCLINADA DE COLOR GRIS, EN LA PARTE INFERIOR DE LA ETIQUETA SE OBSERVA UNA LÍNEA SEMICIRCULAR, DE TRAZO GRUESO, DE COLOR ROJO CON UN BORDE DE COLOR GRIS QUE INICIA EN LA PARTE INFERIOR IZQUIERDA DE LA LETRA A Y FINALIZA EN LA PARTE INFERIOR DERECHA DE LA LETRA K. EL FONDO DE LA ETIQUETA ES DE COLOR BLANCO. SE REIVINDICA EL CONJUNTO DESCRITO.

TRAMITANTE: DANA RUTH BENTATA - JOSE JAVIER BRIZ - BENTATA KAREL - BEYER, ANETTE M**Insc. 2025-011534 del 05 DE NOVIEMBRE DE 2025****NOMBRE DE LA MARCA:** SANASANA**SOLICITADA POR:** MARIA THEREZA JASSIR HARB Domicilio: AV. EL SITIO, CASA N° 42, URB. MONTE CLARO LAGUNA, SAN DIEGO. MUNICIPIO GUAICAIPURO. ESTADO BOLIVARIANO DE MIRANDA. País: VENEZUELA**EN CLASE:** 9

DESCRIPCIÓN DE ETIQUETA: LA MARCA SE CONFIGURA COMO UN IMAGOTIPO ESTILIZADO, COMPUESTO POR UN ELEMENTO FIGURATIVO QUE SE SUPERPONE A UN ELEMENTO DENOMINATIVO DE DOBLE NIVEL Y TRAZO CONTINUO, TODO ELLO DESCRITO A CONTINUACIÓN:

1. ELEMENTO FIGURATIVO (SÍMBOLO): EL SÍMBOLO ESTÁ UBICADO EN LA PARTE SUPERIOR CENTRAL DEL CONJUNTO Y CONSISTE EN UNA FIGURA QUE SIMULA A UNA RANA EN POSTURA FRONTAL Y ESTILIZADA, CON SUS EXTREMIDADES EXTENDIDAS. ESTA FIGURA PRESENTA DOS ELEVACIONES SUPERIORES QUE SIMULAN LA FIGURA DE OREJAS O GRANDES OJOS SALTONES. NOTABLEMENTE, EN EL CENTRO DE SU CUERPO SE PRESENTA UN ESPACIO VACÍO (CALADO) QUE SIMULA LA FIGURA DE UN CORAZÓN. LA COLORACIÓN DE ESTE ELEMENTO ES UN AMARILLO BRILLANTE, IDENTIFICADO CON EL PANTONE YELLOW C.

2. ELEMENTO DENOMINATIVO (TEXTO ESTILIZADO). EL ELEMENTO DENOMINATIVO ES LA PALABRA "SANASANA" REPETIDA DOS VECES, DISPUESTA EN DOS NIVELES. SE UTILIZA UNA TIPOGRAFÍA DE CUERPO GRUESO Y BORDES REDONDEADOS.

*PRIMER NIVEL: SE UBICA LA PRIMERA OCURRENCIA DE LA PALABRA "SANASANA" EN MINÚSCULAS, CON UNA LIGERA CURVA ASCENDENTE DE IZQUIERDA A DERECHA.

*CONEXIÓN Y SEGUNDO NIVEL: EL TRAZO FINAL DE LA ÚLTIMA LETRA "A" DE LA PALABRA SUPERIOR SE PROLONGA Y DESCIENDE, SIMULANDO LA FIGURA DE UNA LÍNEA CURVA Y CONTINUA QUE ENLAZA DE FORMA ININTERRUMPIDA CON EL INICIO DE LA PALABRA "SANASANA" DISPUESTA HORIZONTALMENTE EN EL NIVEL INFERIOR.

*COLORACIÓN: TODO EL ELEMENTO



DENOMINATIVO (AMBAS PALABRAS Y EL TRAZO DE UNIÓN) ESTÁ COLOREADO EN UN TONO GRIS MUY CLARO O PÁLIDO, PANTONE COOL GRAY 1 C. 427 C; 3.INTEGRACIÓN Y REIVINDICACIÓN:LA SIMULA LA FIGURA DE LA RANA CON EL CORAZÓN CALADO (PANTONE YELLOW C) SE SUPERPONE AL ELEMENTO DENOMINATIVO, ESPECÍFICAMENTE SOBRE LA PRIMERA "A" Y LA SEGUNDA "S" DE LA PALABRA DEL NIVEL SUPERIOR. SE REIVINDICA EL CONJUNTO COMO UN TODO INDIVISIBLE, DESTACANDO LA PARTICULAR ESTILIZACIÓN DEL TEXTO, LA CONEXIÓN GRÁFICA ENTRE LOS DOS NIVELES DE LA DENOMINACIÓN Y LA DISPOSICIÓN DEL SÍMBOLO.

TRAMITANTE: MARIA THEREZA JASSIR HARB

Insc. 2025-011536 del 05 DE NOVIEMBRE DE 2025

NOMBRE DE LA MARCA: CONDOR

SOLICITADA POR: CONDOR S.A. Domicilio: Rua Augusto Klimmek, 325 Centro, São Bento do Sul, SC, 89280-900 País: BRASIL

EN CLASE: 21

DESCRIPCIÓN DE ETIQUETA: CONSISTE EN LA PALABRA CONDOR (PROVIENE DEL NOMBRE DEL SOLICITANTE) ESCRITO EN LETRA DE IMPRENTA, SU INICIAL EN MAYÚSCULAS Y EL RESTO EN MINÚSCULAS, DE TRAZO GRUESO Y COLOR ROJO. SOBRE LA PALABRA SE OBSERVA UNA FIGURA IRREGULAR DE COLOR ROJO, CON TRES CORTES CURVOS EN SU PARTE DERECHA DE COLOR BLANCO; Y EN SU PARTE DERECHA SE OBSERVA UNA FIGURA QUE ASEMEJA SER LA CABEZA DE UN AVE, DE PERFIL Y DE COLOR BLANCO. SE REIVINDICA LA PALABRA CONDOR Y TODO EL CONJUNTO DESCRITO CON LOS COLORES INDICADOS EN ÉL.

TRAMITANTE: ENRIQUE JOSÉ CHEANG VERA - MARIANELLA MONTILLA RIOS - IRINA TERRA PORLEY



Insc. 2025-011537 del 05 DE NOVIEMBRE DE 2025

NOMBRE DE LA MARCA: CONDOR

SOLICITADA POR: CONDOR S.A. Domicilio: Rua Augusto Klimmek, 325 Centro, São Bento do Sul, SC, 89280-900 País: BRASIL

EN CLASE: 16

DESCRIPCIÓN DE ETIQUETA: CONSISTE EN LA PALABRA CONDOR (PROVIENE DEL NOMBRE DEL SOLICITANTE) ESCRITO EN LETRA DE IMPRENTA, SU INICIAL EN MAYÚSCULAS Y EL RESTO EN MINÚSCULAS, DE TRAZO GRUESO Y COLOR ROJO. SOBRE LA PALABRA SE OBSERVA UNA FIGURA IRREGULAR DE COLOR ROJO, CON TRES CORTES CURVOS EN SU PARTE DERECHA DE COLOR BLANCO; Y EN SU PARTE DERECHA SE OBSERVA UNA FIGURA QUE ASEMEJA SER LA CABEZA DE UN AVE, DE PERFIL Y DE COLOR BLANCO. SE REIVINDICA LA PALABRA CONDOR Y TODO EL CONJUNTO DESCRITO CON LOS COLORES INDICADOS EN ÉL.

TRAMITANTE: ENRIQUE JOSÉ CHEANG VERA - MARIANELLA MONTILLA RIOS - IRINA TERRA PORLEY



Insc. 2025-011538 del 05 DE NOVIEMBRE DE 2025

NOMBRE DE LA MARCA: CHALLENGER

SOLICITADA POR: CHALLENGER S.A.S. Domicilio: Diagonal 25 G # 94 ? 55, Bogotá DC País: COLOMBIA



EN CLASE: 7

DESCRIPCIÓN DE ETIQUETA: LA ETIQUETA CONSISTE EN UNA FIGURA RECTANGULAR DE COLOR AZUL CÓDIGO HEX #003494, EN CUYO CENTRO SE APRECIA LA PALABRA EN INGLÉS -CHALLENGER- (-DESAFIADOR- EN ESPAÑOL), EN TIPOGRAFÍA CARACTERÍSTICA, DE TRAZO GRUESO, MAYÚSCULA SOSTENIDA Y COLOR BLANCO CÓDIGO HEX #FFFFFF. SE REIVINDICA EL CONJUNTO DESCRITO EN LOS TÉRMINOS Y COLORES EXPRESADOS.

TRAMITANTE: GONZALEZ YANES, SEBASTIAN - ANDRES RIVERO BARALT

Insc. 2025-011539 del 05 DE NOVIEMBRE DE 2025

NOMBRE DE LA MARCA: CHALLENGER

SOLICITADA POR: CHALLENGER S.A.S. Domicilio: Diagonal 25 G # 94 ? 55, Bogotá DC País: VENEZUELA

EN CLASE: 9

DESCRIPCIÓN DE ETIQUETA: LA ETIQUETA CONSISTE EN UNA FIGURA RECTANGULAR DE COLOR AZUL CÓDIGO HEX #003494, EN CUYO CENTRO SE APRECIA LA PALABRA EN INGLÉS -CHALLENGER- (?DESAFIADOR? EN ESPAÑOL), EN TIPOGRAFÍA CARACTERÍSTICA, DE TRAZO GRUESO, MAYÚSCULA SOSTENIDA Y COLOR BLANCO CÓDIGO HEX #FFFFFF. SE REIVINDICA EL CONJUNTO DESCRITO EN LOS TÉRMINOS Y COLORES EXPRESADOS.

TRAMITANTE: GONZALEZ YANES, SEBASTIAN - ANDRES RIVERO BARALT

Insc. 2025-011540 del 05 DE NOVIEMBRE DE 2025

NOMBRE DE LA MARCA: EL BARQUERO

SOLICITADA POR: ITALTORREFACCIÓN, C.A. Domicilio: Calle 1 Edif Cjto. Industrial Bernardino Mosquera Piso PB Local 4 Zona Industrial La Yaguara, Caracas Distrito Capital, Zona Postal 1000. País: VENEZUELA

**EN CLASE:** 29

DESCRIPCIÓN DE ETIQUETA: EN EL LOGOTIPO PUEDE OBSERVARSE EN SU PARTE FONÉTICA, LAS PALABRAS "EL BARQUERO" ESCRITA EN LETRAS MINÚSCULAS, CUYO SIGNIFICADO EN ESPAÑOL, ES TOTALMENTE TRANSPARENTE (SIGNIFICA PERSONA QUE TIENE UNA BARCA), SE ENCUENTRA ESCRITA EN UNA TIPOGRAFÍA MODERNA Y DE PALO SECO. "EL" (ARTÍCULO) ES DE COLOR AZUL Y "BARQUERO" (NOMBRE) ES DE COLOR NARANJA, HACIENDO JUEGO CON EL DISEÑO DE UN PEZ ESTILIZADO, QUE SUGIERE SER UN ATÚN, COLOREADO EN LA SILUETA CON EL COLOR AZUL CELESTE, SALTANTADO SOBRE LAS OLAS QUE SE ENCUENTRAN REPRESENTADAS POR DOS ONDAS EN UNA DEGRADACIÓN DE COLOR CELESTE EN LA BASE Y AZUL MARINO EN EL TOPE, SOBRE LA OLA SE VE LA PROA DE UN BOTE O BARCO DE COLOR AZUL INDIGO, DETRAS DEL PEZ, SE PUEDE OBSERVAR EL SOL DE COLOR NARANJA EN EL CENTRO Y DE COLOR AMARILLO SU BORDE, CREANDO UN FONDO CALIDO, ESTA REPRESENTACIÓN VISUAL, COMBINA ELEMENTOS NÁUTICOS Y DEL MAR. SE REIVINDICA EL CONJUNTO, LAS PALABRAS, DISEÑO CON LOS COLORES AQUI DESCRITOS.

TRAMITANTE: DIEGO JOSE GROSSI MATA

Insc. 2025-011541 del 05 DE NOVIEMBRE DE 2025

SOLICITADA POR: LABORATORIOS CHERRY S.A., Domicilio: Juan Benito Blanco 1255 Apto 501, Montevideo, Uruguay. País: URUGUAY

GANEMAX ATP**EN CLASE:** 5

TRAMITANTE: ELIAS, LUIS FRANCISCO - MARIO J. HERIZE - MARIA ELENA SERRATTI M. - MELANIE J. BATENBURG

Insc. 2025-011548 del 06 DE NOVIEMBRE DE 2025

NOMBRE DE LA MARCA: PREMEX JUMBO SAN ANTONIO 2000

SOLICITADA POR: PREMEX JUMBO SAN ANTONIO 2000, C.A. Domicilio: Palo Negro, Estado Aragua. País: VENEZUELA

EN CLASE: 19

DESCRIPCIÓN DE ETIQUETA: CONSISTE EN UN DISEÑO CARACTERÍSTICO DE FONDO BLANCO, DONDE SE APRECIAN LAS PALABRAS PREMEX JUMBO SAN ANTONIO 2000, DISPUESTA DE LA SIGUIENTE MANERA, COLORES Y DISPOSICIÓN DE LOS ELEMENTOS: EN PRIMER PLANO SE DESTACAN LAS PALABRAS PREMEX (LADO IZQUIERDO) Y JUMBO (LADO DERECHO), DONDE PREVALECE LA FIGURA DE UN ELEFANTE GRAFICADO EN COLOR BLANCO Y NEGRO ENTRE ESTAS DOS PALABRAS. LA PALABRA PREMEX (PALABRA DE FANTASÍA), ESTÁ ESCRITA EN COLOR VERDE, LETRAS MAYÚSCULAS Y TIPO DE LETRA ESPECIAL GRUESO. LA PALABRA JUMBO, ESTÁ ESCRITA EN LETRA ESPECIAL, MAYÚSCULA, UN POCO MÁS DELGADA Y TIPO DE LETRA ESPECIAL MÁS ESTILADA EN COLOR AZUL PERO LIGERAMENTE MÁS GRANDE QUE LA PRIMERA PALABRA EN COLOR ROJO PREMEX. ESTAS PALABRAS Y FIGURA DE ELEFANTE, ESTÁN BORDEADAS O SE ENCUENTRAN ENMARCADAS (DENTRO) DE UNA LÍNEA DE COLOR NEGRO MEDIO GRUESA, QUE HACE LA FIGURA EN LA PARTE MEDIA, DEL ELEFANTE CON LA TROMPA EN ALTO, SIENDO MÁS ALTO QUE LAS DOS PALABRAS A SUS LADOS. DEBAJO DE ESTE CONJUNTO, SE LEE LA FRASE SAN ANTONIO 2000, ESCRITA EN UN TIPO DE LETRA TIPO PALMER O LETRA DE MOLDE, CLÁSICA, FORMAL, EN MAYÚSCULAS SUS INICIALES Y MINÚSCULA EL RESTO DE LAS LETRAS Y SE ENCUENTRA ESCRITA EN COLOR ROJO. SE REINVINDICA EL CONJUNTO DESCRITO COMO UN TODO SIN SEPARACION DE SUS ELEMENTOS, COLORES Y TRAZO DE LETRA. NO SE REINVINDICAN LOS ELEMENTOS O TÉRMINOS QUE PUDIERAN CONSIDERARSE DE CARACTER GENERICOS O DESCRIPTIVOS POR SEPARADO.

**TRAMITANTE:** DA SILVA ORNELAS, JOSE DANIEL**Insc. 2025-011550 del 06 DE NOVIEMBRE DE 2025**

SOLICITADA POR: DARWICH FAKIH FARID Domicilio: VALENCIA - EDO CARABBO País: VENEZUELA

LEOMAX**EN CLASE:** 24**TRAMITANTE:** BENITEZ ESTRAÑO TULIA**Insc. 2025-011551 del 06 DE NOVIEMBRE DE 2025**

SOLICITADA POR: DARWICH FAKIH FARID Domicilio: VALENCIA - EDO CARABBO País: VENEZUELA

LUHO**EN CLASE:** 24**TRAMITANTE:** BENITEZ ESTRAÑO TULIA

PÁGINA INUTILIZADA

BOLETÍN DE LA PROPIEDAD INDUSTRIAL

Caracas, viernes, 10 de abril de 2026

Año 70

Boletín N° 652

Tomo 11/18

ÍNDICE

Tomo XI /XVIII

MINISTERIO DEL PODER POPULAR
DE INDUSTRIAS Y COMERCIO
NACIONAL

**TOMO XI
(Continuación)**

MINISTRO DEL PODER POPULAR DE
INDUSTRIAS Y COMERCIO
NACIONAL

Solicitudes de Marcas de Productos Concedidas..... Pág. 02

LUIS ANTONIO
VILLEGAS RAMÍREZ

DIRECTOR GENERAL DEL SERVICIO
AUTÓNOMO DE LA PROPIEDAD
INTELECTUAL (SAPI)

HENDRICK PERDOMO

REGISTRADOR (E)
DE LA PROPIEDAD INDUSTRIAL

HENDRICK PERDOMO

SEDE: CUARTO PISO
EDIFICIO NORTE,
CENTRO SIMÓN BOLÍVAR
CARACAS, VENEZUELA

TELEFONOS:
48164.78/481.42.15/484.29.07

FAXVII:

483.13.91

WEB: sapi.gob.ve

S.A.P.I. 1931
Hecho el Depósito de Ley
DEPÓSITO LEGAL

Insc. 2025-011552 del 06 DE NOVIEMBRE DE 2025**NOMBRE DE LA MARCA:** TROPIKO**SOLICITADA POR:** DARWICH DAROVICHE MOHAMED Domicilio: VALENCIA. EDO. CARABOBO

País: VENEZUELA

**EN CLASE:** 25

DESCRIPCIÓN DE ETIQUETA: CONSISTE EN UNA ETIQUETA FONDO AZUL DONDE APARECE DENTRO DE LA MISMA UNA FIGURA DE FANTASIA QUE ASEMEJA UNA OLA DE COLOR BLANCA. DEBAJO LA EXPRESION TROPIKO PALABRA DE FANTASIA EN LETRAS CARACTERISTICAS DE TRAZO SEMI GRUESO COLOR BLANCO. SE REIVINDICA EL CONJUNTO DESCRITO.

TRAMITANTE: BENITEZ ESTRAÑO TULIA**Insc. 2025-011565 del 06 DE NOVIEMBRE DE 2025****SOLICITADA POR:** SODIP Domicilio: Paris País: FRANCIA**FRANCK OLIVIER****EN CLASE:** 3

TRAMITANTE: FRANKLIN HOET LINARES - PATRICIA HOET DE LIMBOURG - ALICIA MOLERO MORAN - JOAQUIN IGNACIO NUÑEZ LANDAEZ

Insc. 2025-011566 del 06 DE NOVIEMBRE DE 2025

NOMBRE DE LA MARCA: ST HECHO EN VENEZUELA FUNDADA EN 1796 SANTA TERESA BODEGA PRIVADA RON DE ARAGUA 1796 HACIENDA SANTA TERESA

SOLICITADA POR: ALADA IP SRL Domicilio: Bridgetown País: BARBADOS**EN CLASE:** 33

DESCRIPCIÓN DE ETIQUETA: CONSISTE EN UNA ETIQUETA CUADRADA DE FONDO BLANCO, EN LA CUAL SE OBSERVA UN DISEÑO CARACTERIZADO POR MÚLTIPLES ELEMENTOS TEXTUALES Y GRÁFICOS ORGANIZADOS VERTICALMENTE. TODOS LOS ELEMENTOS GRÁFICOS Y TEXTUALES SON DE COLOR DORADO. EN LA PARTE SUPERIOR, SE APRECIA UN MONOGRAMA ESTILIZADO COMPUESTO POR LAS LETRAS 'S' Y 'T' ENTRELAZADAS. DEBAJO DEL MONOGRAMA, EN TRES LÍNEAS DE TEXTO CENTRADAS HORIZONTALMENTE, SE LEE: 'HECHO EN VENEZUELA' ESCRITA DE UNA FORMA ARQUEADA LIGERAMENTE HACIA ARRIBA, 'FUNDADA' Y 'EN 1796' EN LETRA MOLDE, MAYÚSCULAS. EL ELEMENTO CENTRAL Y MÁS GRANDE ES LA PALABRA 'SANTA TERESA', ESCRITA EN UNA ÚNICA LÍNEA DE TRAZO GRUESO Y TAMAÑO GRANDE, LAS LETRAS SON MINÚSCULAS EXCEPTO POR LA LETRA INICIAL 'T' DE TERESA QUE ES MAYÚSCULA Y DESTACA VISUALMENTE. DEBAJO DE 'SANTA TERESA', SE ENCUENTRAN OTRAS TRES LÍNEAS DE TEXTO: 'BODEGA PRIVADA' ESCRITA EN LETRA MOLDE, MAYÚSCULAS, DE TRAZO FINO, ARQUEADA LIGERAMENTE HACIA ARRIBA. 'RON DE ARAGUA' ESCRITA CON LAS LETRAS INICIALES EN MAYÚSCULAS Y EL RESTO EN MINÚSCULAS, CON TIPOGRAFÍA MANUSCRITA. EN LA PARTE INFERIOR DE LA COMPOSICIÓN, SE UBICA UNA ILUSTRACIÓN ESQUEMÁTICA DE UNA HACIENDA O EDIFICIO COLONIAL, FLANQUEADA POR CUATRO PALMERAS ESTILIZADAS EN PRIMER PLANO Y EN EL FONDO. A LA IZQUIERDA DE LA HACIENDA SE LEE EL NÚMERO '17' Y A LA DERECHA EL NÚMERO '96'. FINALMENTE, EN LA PARTE INFERIOR DEL TODO, SE LEE EL TEXTO 'HACIENDA SANTA TERESA' ESCRITA CON LETRA MOLDE, MAYÚSCULAS Y TRAZO FINO. SE REIVINDICA EL CONJUNTO DESCRITO CON SUS

COLORES. NO SE REIVINDICAN LOS TÉRMINOS 'HECHO EN VENEZUELA' NI 'RON DE ARAGUA'.

TRAMITANTE: FRANKLIN HOET LINARES - PATRICIA HOET DE LIMBOURG - ALICIA MOLERO MORAN - JOAQUIN IGNACIO NUÑEZ LANDAEZ - GARCÍA PACHECO PABLO ROBERTO - HERNANDEZ ROMERO ANA E.

Insc. 2025-011567 del 06 DE NOVIEMBRE DE 2025

NOMBRE DE LA MARCA: AVALANCHE

SOLICITADA POR: American Brands International LLC Domicilio: Doral, Florida País: ESTADOS UNIDOS DE AMÉRICA

EN CLASE: 3

DESCRIPCIÓN DE ETIQUETA: CONSISTE EN UNA ETIQUETA CUADRADA DE FONDO NEGRO DONDE SE LEE LA PALABRA AVALANCHE (QUE TRADUCIDA AL CASTELLANO SIGNIFICA AVALANCHA), SECCIONADA EN DOS PARTES. EN LA PARTE SUPERIOR CENTRAL, SE OBSERVA LA RAÍZ 'AVA' EN LETRAS MAYÚSCULAS DE TRAZO GRUESO Y EFECTO METALIZADO EN TONOS GRISES, DONDE LAS LETRAS A NO TIENEN EL TRAZO HORIZONTAL MEDIO. INMEDIATAMENTE DEBAJO Y EN MENOR TAMAÑO, SE LEE EL RESTO DE LA PALABRA 'LANCHE' ESCRITA EN LETRA MOLDE, MAYÚSCULAS, DE TRAZO FINO Y EFECTO METALIZADO EN TONOS GRISES. SE REIVINDICA EL CONJUNTO DESCRITO CON SUS COLORES.

TRAMITANTE: FRANKLIN HOET LINARES - PATRICIA HOET DE LIMBOURG - ALICIA MOLERO MORAN - JOAQUIN IGNACIO NUÑEZ LANDAEZ - ANA E. HERNANDEZ ROMERO - FLAVIA AMOROSO DE SENA - GARCÍA PACHECO PABLO ROBERTO



Insc. 2025-011569 del 06 DE NOVIEMBRE DE 2025

SOLICITADA POR: AM.VI S.R.L. Domicilio: Nápoles País: ITALIA, QUINAM LIMITED Domicilio: Londres País: REINO UNIDO

JOHN RICHMOND

EN CLASE: 25

TRAMITANTE: FRANKLIN HOET LINARES - PATRICIA HOET DE LIMBOURG - ALICIA MOLERO MORAN - JOAQUIN IGNACIO NUÑEZ LANDAEZ

Insc. 2025-011575 del 06 DE NOVIEMBRE DE 2025

NOMBRE DE LA MARCA: OLAZUL

SOLICITADA POR: OLA AZUL S.A.S. Domicilio: CARRERA 25 # 3-45, Of. 530, Mall Del Este MEDELLIN - ANTIOQUIA País: COLOMBIA

OLAZUL

EN CLASE: 25

DESCRIPCIÓN DE ETIQUETA: CONSISTE EN LA PALABRA OLAZUL (PROVIENE DEL NOMBRE DEL SOLICITANTE, PALABRA DE FANTASÍA, TAL Y COMO SE SOLICITA NO TIENE TRADUCCIÓN), ESCRITA EN LETRAS DE IMPRENTA, MAYÚSCULAS, DE TRAZO FINO Y DE COLOR NEGRO. CON LA PARTICULARIDAD QUE LA LETRA A EN SU ASTA IZQUIERDA ESTÁ REPRESENTADA POR DOS LÍNEAS DIAGONALES PARALELAS HACIA LA DERECHA. SE REIVINDICA LA PALABRA OLAZUL Y TODO EL CONJUNTO DESCRITO CON EL COLOR INDICADO EN ÉL.

TRAMITANTE: ENRIQUE JOSÉ CHEANG VERA - MARIANELLA MONTILLA RIOS

Insc. 2025-011586 del 06 DE NOVIEMBRE DE 2025

SOLICITADA POR: INDUSTRIAS COL-FLEX DE VENEZUELA, C.A. Domicilio: CALLE NUEVA ENTRE 10 Y 1, EDIF. CENTRO INDUSTRIAL LA YAGUARA, PISO PB, LOCAL, URB. EL PARAISO, CARACAS, 1020. País: VENEZUELA

EN CLASE: 24

DESCRIPCIÓN DE ETIQUETA: EL DISEÑO DE LA MARCA ESTÁ CONFORMADO POR UNA FIGURA IRREGULAR QUE SE ASEMEJA A LA IMAGEN CARICATURESCA DE UNA OVEJA CUYA SILUETA SE APRECIA EN COLOR NEGRO, SIN COLOR DE RELLENO. LA CARA DE LA OVEJA CARICATURESCA SE OBSERVA DE FROMA FRONTAL Y SONRIENTE; SU CUERPO SE APRECIA LANOSO; TANTO SUS OREJAS COMO SU COLA SE OBSERVAN CAÍDAS; Y SE OBSERVA DE PATAS CORTAS. EL CONJUNTO SE APRECIA SIN COLOR DE FONDO. SE REIVINDICA EL CONJUNTO DESCRITO.

TRAMITANTE: LEONEL SLAZAR REYES - VILERA BOLAÑO GUSTAVO ANDRES

**Insc. 2025-011588 del 06 DE NOVIEMBRE DE 2025**

NOMBRE DE LA MARCA: POLLO JJ EL REY

SOLICITADA POR: ALIMENTOS LOS HERMANITOS, C.A Domicilio: AV. FRANCISCO DE MIRANDA EDIF. PARQUE CRISTAL TORRE ESTE PISO 8 OF 8-8 URB. LOS PALOS GRANDE CARACAS (CHACAO) MIRANDA. País: VENEZUELA

EN CLASE: 16

DESCRIPCIÓN DE ETIQUETA: ETIQUETA COMPUESTA POR IMAGOTIPO DONDE SE LEEN LAS PALABRAS POLLO JJ EL REY, ESCRITAS EN LETRAS MAYÚSCULAS DE TRAZO GRUESO Y COLOR NEGRO. DEBAJO DE ÉSTAS SE OBSERVA LA FIGURA CARACTERÍSTICA DE UN AVE CON PLUMAJE COLOR BLANCO Y PICO AMARILLO, REALIZANDO UNA SEÑAL DE AFIRMACIÓN CON SU ALA DERECHA; PORTA UNOS LENTES DE SOL DE MONTURA COLOR AZUL Y CRISTAL NEGRO; SOBRE SU CRESTA ROJA UNA CORONA COLOR DORADO CON GEMAS ROJAS Y VERDES, TODO DENTRO TRES CÍRCULOS CONCÉNTRICOS DE COLOR VERDE Y BLANCO. SE REIVINDICA EL CONJUNTO DESCRITO Y NO LA PALABRA POLLO EN PARTICULAR.

TRAMITANTE: CAPUTO CERASANI MARIO

**Insc. 2025-011589 del 06 DE NOVIEMBRE DE 2025**

NOMBRE DE LA MARCA: POLLO JJ EL REY

SOLICITADA POR: ALIMENTOS LOS HERMANITOS, C.A Domicilio: AV. FRANCISCO DE MIRANDA EDIF. PARQUE CRISTAL TORRE ESTE PISO 8 OF 8-8 URB. LOS PALOS GRANDE CARACAS (CHACAO) MIRANDA. País: VENEZUELA

EN CLASE: 29

DESCRIPCIÓN DE ETIQUETA: ETIQUETA COMPUESTA POR IMAGOTIPO DONDE SE LEEN LAS PALABRAS POLLO JJ EL REY, ESCRITAS EN LETRAS MAYÚSCULAS DE TRAZO GRUESO Y COLOR NEGRO. DEBAJO DE ÉSTAS SE OBSERVA LA FIGURA CARACTERÍSTICA DE UN AVE CON PLUMAJE COLOR BLANCO Y PICO AMARILLO, REALIZANDO UNA SEÑAL DE AFIRMACIÓN CON SU ALA DERECHA; PORTA UNOS LENTES DE SOL DE MONTURA COLOR AZUL Y CRISTAL NEGRO; SOBRE SU CRESTA ROJA UNA CORONA COLOR DORADO CON GEMAS ROJAS Y VERDES, TODO



DENTRO TRES CÍRCULOS CONCÉNTRICOS DE COLOR VERDE Y BLANCO. SE REIVINDICA EL CONJUNTO DESCRITO Y NO LA PALABRA POLLO EN PARTICULAR.

TRAMITANTE: CAPUTO CERASANI MARIO

Insc. 2025-011590 del 06 DE NOVIEMBRE DE 2025

SOLICITADA POR: ARANGUREN LUZARDO EZEQUIEL RAMON Domicilio: CALLE JON MAÑONGO EDIF MAGNOLIA PLAZA PISO 6 APT 6-B URB MAÑONGO NAGUANAGUA CARABOBO. País: VENEZUELA

XUA

EN CLASE: 32

TRAMITANTE: ARANGUREN LUZARDO EZEQUIEL RAMON

Insc. 2025-011593 del 06 DE NOVIEMBRE DE 2025

NOMBRE DE LA MARCA: POLLO ESTRELL

SOLICITADA POR: AVICOLA GRAN SASSO CA Domicilio: CTRA EL AMARILLO QTA GRAN SASSO SECTOR EL GUAMAL SAN ANTONIO DE LOS ALTOS MIRANDA. País: VENEZUELA

EN CLASE: 16

DESCRIPCIÓN DE ETIQUETA: SE OBSERVAN LAS PALABRAS "POLLO ESTRELL", ESCRITAS EN LETRAS DE IMPRENTA DE TRAZO GRUESO, COLOR ANARANJADO Y FONDO BLANCO. POLLO CON SU "P" MAYÚSCULA Y EL RESTO EN MINÚSCULA, DE MAYOR TAMAÑO SOBRE ESTRELL (FANTASÍA), CON SU "E" MAYÚSCULA Y MINÚSCULA EL RESTO, ADORNADA AL FINAL CON UNA ESTRELLA DE CINCO PUNTAS DE COLOR ANARANJADO. SE REIVINDICA EL CONJUNTO DESCRITO Y NO LA PALABRA "POLLO" EN PARTICULAR.

TRAMITANTE: DI GIROLAMO MONTEFIORE ELENA

Insc. 2025-011597 del 06 DE NOVIEMBRE DE 2025

SOLICITADA POR: MANUFACTURERA MUNDIAL FARMACEUTICA M.M.F., C.A. Domicilio: Calle 4ta Transversal de Boleita Sur. Edif. Centro Industrial Boleita. Piso 1. Oficina 02. País: VENEZUELA

VALKOR

EN CLASE: 5

TRAMITANTE: VANESSA MARGARITA HERNANDEZ SIERRALTA

Insc. 2025-011602 del 07 DE NOVIEMBRE DE 2025

SOLICITADA POR: YONGKANG LAIYIN IMPORT AND EXPORT TRADING CO., LTD. Domicilio: No. 455 Xiashan Road, Xiashan Village, Xicheng Street, Yongkang, Zhejiang, China. País: CHINA

SEMPROX

EN CLASE: 7

TRAMITANTE: LUIS MANUEL RUIZ TORRES - JOSÉ GUTIÉRREZ RODRÍGUEZ - ISABEL MANRIQUE ROJAS - LLANES FERNANDEZ NATHALIE ALEJANDRA

Insc. 2025-011603 del 07 DE NOVIEMBRE DE 2025

SOLICITADA POR: YONGKANG LAIYIN IMPORT AND EXPORT TRADING CO., LTD. Domicilio: No. 455 Xiashan Road, Xiashan Village, Xicheng Street, Yongkang, Zhejiang, China. País: CHINA

SEMPROX

EN CLASE: 8

TRAMITANTE: LUIS MANUEL RUIZ TORRES - JOSÉ GUTIÉRREZ RODRÍGUEZ - ISABEL MANRIQUE ROJAS - LLANES FERNANDEZ NATHALIE ALEJANDRA

Insc. 2025-011604 del 07 DE NOVIEMBRE DE 2025**NOMBRE DE LA MARCA:** B BSKM - BENSON KE - MAT -**SOLICITADA POR:** GUANGDONG TIANLE COSMETICS CO.,LTD. Domicilio: No.111, Hezhong Road, Haojiang, Shantou, Guangdong, China País: CHINA**EN CLASE:** 3

DESCRIPCIÓN DE ETIQUETA: EL SIGNO QUE SE PRESENTA A CONTINUACIÓN SE ENCUENTRA CONFORMADO POR LAS INICIALES «BSKM», ESCRITAS EN LETRAS MAYÚSCULAS, DE MOLDE, DE COLOR BLANCO, CON DETALLES DE SOMBREADO, DE TRAZOS GRUESOS, CON UNA TIPOGRAFÍA ESPECIAL, POSICIONADA DE FORMA HORIZONTAL, SOBRE UN FONDO DE COLOR NEGRO. EN LA PARTE INFERIOR SE APRECIA LA FRASE DE FANTASÍA «BENSON KE ? MAT», QUE ES EL SIGNIFICADO DE LAS INICIALES «BSKM», LA CUAL, NO POSEE TRADUCCIÓN ALGUNA AL IDIOMA CASTELLANO NI TIENE UN SIGNIFICADO ESPECÍFICO Y, EN SU CONJUNTO, NO TIENE NINGÚN SIGNIFICADO EN EL COMERCIO O LA INDUSTRIA PERTINENTE O APLICADA A LOS PRODUCTOS ENUMERADOS EN LA SOLICITUD. LA FRASE ESCRITA EN LETRAS MINÚSCULAS, A EXCEPCIÓN DE LAS LETRAS «B» Y «K», LAS CUALES, ESTÁN ESCRITAS EN MAYÚSCULA; DE MOLDE, DE COLOR BLANCO, DE TRAZOS GRUESOS, DE MENOR TAMAÑO, CON UNA TIPOGRAFÍA ESPECIAL, POSICIONADA DE FORMA HORIZONTAL, SOBRE UN FONDO DE COLOR NEGRO. EN LA PARTE SUPERIOR DE LAS INICIALES, SE APRECIA UNA LETRA «B», ESCRITA EN LETRA MAYÚSCULA, DE MOLDE, DE COLOR BLANCO, DE TRAZOS GRUESOS, CON UNA TIPOGRAFÍA ESPECIAL Y ESTILIZADA, POSICIONADA DE FORMA HORIZONTAL, SOBRE UN FONDO DE COLOR NEGRO, RODEADA POR DIVERSOS TRAZOS CURVOS Y SIMÉTRICOS DE COLOR BLANCO. SE REIVINDICA EL CONJUNTO DESCRITO EN SU TOTALIDAD SIN REIVINDICAR NINGÚN ELEMENTO QUE, DE FORMA AISLADA, PUEDA SER CONSIDERADO GENÉRICO O DESCRIPTIVO EN LA CLASE SOLICITADA.

TRAMITANTE: LUIS MANUEL RUIZ TORRES - JOSÉ GUTIÉRREZ RODRÍGUEZ - ISABEL MANRIQUE ROJAS - LLANES FERNANDEZ NATHALIE ALEJANDRA**Insc. 2025-011609 del 07 DE NOVIEMBRE DE 2025****NOMBRE DE LA MARCA:** TOP-IN**SOLICITADA POR:** SUMINISTROS TOP-IN CHEMICAL, C.A. Domicilio: AV BARALT ESQ DE MIRANDA A MADERERO EDIF 825 PISO PB LOCAL PB URB EL SILENCIO CARACAS DISTRITO CAPITAL País: VENEZUELA**EN CLASE:** 3

DESCRIPCIÓN DE ETIQUETA: CONSISTE EN UNA ETIQUETA DE FONDO COLOR BLANCO, DONDE EN UN PRIMER PLANO, EN LA PARTE CENTRAL DE LA PRESENTE ETIQUETA PODEMOS APRECIAR UN CIRCULO DE COLOR NEGRO Y CON BORDE DELGADO DE COLOR NARANJA, CON LA PARTICULARIDAD QUE DENTRO DE ESTE ENCONTRAMOS EL TÉRMINO «TÓP-IN?», ESCRITAS EN LETRAS TIPO MOLDE, DE COLOR NARANJA Y TRAZO SEMI GRUESO DE COLOR BLANCO. EL TÉRMINO «TÓP-IN?» TRADUCIDO AL CASTELLANO SIGNIFICA: «ARRIBA-EN?». SE REIVINDICA EL CONJUNTO DESCRITO CON SUS COLORES E INDEPENDENCIA DEL TAMAÑO.

TRAMITANTE: FRANCISCO JOSE PINTO HENRIQUEZ

Insc. 2025-011613 del 07 DE NOVIEMBRE DE 2025**NOMBRE DE LA MARCA:** HORECA**SOLICITADA POR:** KEMCO C.A Domicilio: AV. GUZMAN LANDER OESTE EDIFICIO KEMCO PISO 1, OFICINA 1. URB. BARCELONA EDO. ANZOATEGUI País: VENEZUELA**EN CLASE:** 30

DESCRIPCIÓN DE ETIQUETA: EL SIGNO DISTINTIVO ESTÁ COMPUESTO POR LA PALABRA ?HORECA? EN LETRAS MAYÚSCULAS, DIVIDIDA VISUALMENTE EN TRES BLOQUES MEDIANTE DOS PUNTOS ROJOS CENTRADOS: ?HO?, ?RE? Y ?CA?. LA TIPOGRAFÍA UTILIZADA ES DE ESTILO SANS SERIF, CON UN DISEÑO DE TRAZO GRUESO, PROPORCIONES GEOMÉTRICAS Y TERMINACIONES REDONDEADAS. LAS LETRAS ESTÁN DISPUESTAS DE FORMA HORIZONTAL, TODAS DEL MISMO TAMAÑO, SIN ELEMENTOS CURSIVOS, ORNAMENTOS NI IMÁGENES ADICIONALES. EL COLOR PREDOMINANTE ES AZUL OSCURO, APLICADO UNIFORMEMENTE A LAS LETRAS, MIENTRAS QUE LOS PUNTOS SEPARADORES QUE DIVIDEN LOS SEGMENTOS ?HO-RE-CA? SON DE COLOR ROJO CARMESÍ. TODO EL CONJUNTO SE PRESENTA SOBRE UN FONDO BLANCO.NO SE REIVINDICA EL USO EXCLUSIVO DEL TÉRMINO ?HORECA?, DADO QUE CONSTITUYE UN VOCABLO DE USO GENÉRICO PARA IDENTIFICAR EL CANAL DE SERVICIOS RELACIONADOS CON HOTELES, RESTAURANTES Y CAFETERÍAS, Y SU INCLUSIÓN EN EL LOGOTIPO RESPONDE ÚNICAMENTE A UNA REFERENCIA DESCRIPTIVA DEL MERCADO AL CUAL SE DIRIGE LA EMPRESA SOLICITANTE. EL DISEÑO SE ENCUENTRA DIRECTAMENTE VINCULADO A LA ACTIVIDAD COMERCIAL DE LA EMPRESA KEMCO, QUIEN NO SÓLO UTILIZA ESTA MARCA COMO ELEMENTO IDENTIFICATIVO, SINO QUE ES ADEMÁS LA DENOMINACIÓN SOCIAL DEL SOLICITANTE, CON MÁS DE VEINTE AÑOS DE TRAYECTORIA EN LA PRESTACIÓN DE SERVICIOS DIRIGIDOS AL SECTOR HORECA.

TRAMITANTE: MARIA JOSE GARCIA ZAMBRANO**HORECA****Insc. 2025-011624 del 07 DE NOVIEMBRE DE 2025****SOLICITADA POR:** WELLS FARGO & COMPANY Domicilio: SAN FRANCISCO, CALIFORNIA, ESTADOS UNIDOS DE AMÉRICA País: ESTADOS UNIDOS DE AMÉRICA**EN CLASE:** 9**TRAMITANTE:** RAFAEL ERNESTO ORTIN PEROZO - MANUEL POLANCO FERNANDEZ - MARIA AUXILIADORA JURADO INFANTE - LUIS ALEJANDRO HENRIQUEZ - ANNET ANGULO CELIS - GUILLERMO ALBERTO LOPEZ ZAMBRANO**WELLS FARGO****Insc. 2025-011627 del 07 DE NOVIEMBRE DE 2025****SOLICITADA POR:** CAPCOM CO., LTD. Domicilio: 3-1-3 UCHHIRANOMACHI, CHUO-KU, OSAKA, JAPON País: JAPON**EN CLASE:** 9**TRAMITANTE:** RAFAEL ERNESTO ORTIN PEROZO - MANUEL POLANCO FERNANDEZ - TERRERO PLANCHART MARIA ELENA - MARIA AUXILIADORA JURADO INFANTE - LUIS ALEJANDRO HENRIQUEZ - ANNET ANGULO CELIS - GUILLERMO ALBERTO LOPEZ ZAMBRANO**MEGA MAN****Insc. 2025-011633 del 07 DE NOVIEMBRE DE 2025****SOLICITADA POR:** CAPCOM CO., LTD. Domicilio: 3-1-3 UCHHIRANOMACHI, CHUO-KU, OSAKA, JAPON País: JAPON**DRAGON'S DOGMA**

EN CLASE: 9

TRAMITANTE: RAFAEL ERNESTO ORTIN PEROZO - MANUEL POLANCO FERNANDEZ - TERRERO PLANCHART MARIA ELENA - MARIA AUXILIADORA JURADO INFANTE - LUIS ALEJANDRO HENRIQUEZ - ANNET ANGULO CELIS - GUILLERMO ALBERTO LOPEZ ZAMBRANO

Insc. 2025-011644 del 07 DE NOVIEMBRE DE 2025

NOMBRE DE LA MARCA: FILLOXILINE

SOLICITADA POR: FACTORY COSMETICS 3DG CA Domicilio: GUARENAS MIRANDA País: VENEZUELA

**EN CLASE:** 3

DESCRIPCIÓN DE ETIQUETA: SE TRATA DE ETIQUETA DE FONDO COLOR BLANCO, DENTRO DE LA CUAL SE PUEDE LEER LA PALABRA "FILLOXILINE" EN LETRAS ESTILIZADAS MAYUSCULAS EN TRAZOS DE COLOR NEGRO. A LA IZQUIERDA DE LA PALABRA SE OBSERVAN CINCO CIRCULOS DE DIVERSOS DIAMETROS ALREDEDOR DE UN CIRCULO CENTRAL DE MAYOR DIAMETRO, ENTRELAZADAS POR LINEAS, TODO EN TRAZOS DE COLOR NEGRO

TRAMITANTE: CALZADILLA LISTA DAVID ALEJANDRO

Insc. 2025-011645 del 07 DE NOVIEMBRE DE 2025

NOMBRE DE LA MARCA: JCTOP

SOLICITADA POR: WU ZHAOLIN Domicilio: BEJUMA. ESTADO CARABOBO.ZONA POSTAL 2040 País: VENEZUELA

**EN CLASE:** 8

DESCRIPCIÓN DE ETIQUETA: EL LOGOTIPO MUESTRA INCLINACIÓN (OBLICUA, ITÁLICA) PRONUNCIADA Y ESTÁ COMPUESTO POR UNA REPRESENTACIÓN ESTILIZADA Y GEOMÉTRICA DE LA PALABRA DE FANTASÍA JCTOP SOBRE UNA BASE HORIZONTAL QUE FUNCIONA COMO LÍNEA DE SOPORTE. CON TIPOGRAFÍA ESTILIZADA. LA PALABRA SE PRESENTA EN LETRAS MAYÚSCULAS, SANS-SERIF, CON UN DISEÑO INCLINADO (SIMULANDO MOVIMIENTO O VELOCIDAD) Y DE GROSOR CONSIDERABLE. LAS LETRAS SON CORPÓREAS, UNAS DE MAYOR Y OTRAS DE MENOR TAMAÑO, CON BORDES REDONDEADOS EN LAS CURVAS Y PUNTAS AFILADAS EN LA BASE. CON ELEMENTOS DISTINTIVOS: LAS LETRAS T Y P, TIENEN UNA EXTENSIÓN VERTICAL INFERIOR QUE ATRAVIESA LA LÍNEA DE SOPORTE ROJA, CREANDO UNA FORMA DE PUNTA DE FLECHA O PICO QUE APUNTA HACIA ABAJO Y LUEGO LA O Y LA P NO ESTÁN DEL TODO CERRADAS TIENEN UNOS SURCOS PEQUEÑOS EN SU PARTE INTERIOR DE AHÍ SE DENOTAN SUS GRANDES CONTRAFORMAS (ESPACIOS INTERNOS DE LAS LETRAS) CON TERMINACIONES DIAGONALES O EN ÁNGULO VIVO EN LA PARTE INFERIOR, CONTRASTANDO CON LA SUAVIDAD DE LAS CURVAS SUPERIORES. LÍNEA DE BASE ES UNA LÍNEA O BANDA HORIZONTAL DE COLOR ROJO SE ENCUENTRA INMEDIATAMENTE DEBAJO DEL TEXTO PRINCIPAL Y SIRVE COMO BASE GRÁFICA, CONECTANDO VISUALMENTE EL CONJUNTO. TODAS LAS LETRAS SON DE TRAZO GRUESO Y SÓLIDO, LO QUE EVOCA A LA VISTA UNA SENSACIÓN DE TECNOLOGÍA, MOVIMIENTO, VELOCIDAD O ENERGÍA. LA TIPOGRAFÍA Y FUENTE: TIPOGRAFÍA PERSONALIZADA, PODRÍA CLASIFICARSE COMO UNA TIPOGRAFÍA DISPLAY O LOGOTYPE CUSTOM. COLOR E IDENTIFICACIÓN DE PANTONE (APROXIMADO) EL LOGOTIPO UTILIZA DOS COLORES PRINCIPALES SOBRE UN FONDO BLANCO. LA IDENTIFICACIÓN PANTONE (PMS) ES

UNA APROXIMACIÓN BASADA EN LA VISUALIZACIÓN DIGITAL DE LOS COLORES. JCTOP, AZUL VERDOSO / TURQUESA OSCURO, APROX: PANTONE 323 C O PANTONE 322 C. LÍNEA DE SOPORTE: ROJO INTENSO / ESCARLATA, APROX: PANTONE 185 C O PANTONE 485 C.

TRADUCCION DE TOP: TOPE, CIMA, PARTE SUPERIOR, PARTE DE ARRIBA.

SIN REIVINDICAR NINGÚN ELEMENTO QUE PUEDA SER CONSIDERADO GENÉRICO O DESCRIPTIVO EN LA CLASE SOLICITADA.

TRAMITANTE: BLANCO CHAPPELLIN CLARA LUISA

Insc. 2025-011661 del 10 DE NOVIEMBRE DE 2025

SOLICITADA POR: MIRAGLIA MEDUGNO ANTONIO Domicilio: CALLE VENEZUELA, LOCAL NRO 82, SECTOR CASCO HISTÓRICO, CIUDAD BOLÍVAR, ESTADO BOLÍVAR, CIUDAD BOLIVAR. País: VENEZUELA

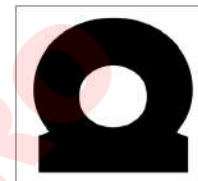

EN CLASE: 25

DESCRIPCIÓN DE ETIQUETA: LA FIGURA SEMEJA SER UN CIRCULO DE COLOR NEGRO, EL CUAL SE PUEDE OBSERVAR QUE EN SU PARTE INFERIOR TIENE UNA LINEA PLANA EN FORMA HORIZONTAL SEMEJANDO SER UNA BASE PARA EL CIRCULO.

TRAMITANTE: FALCO LOPEZ ALEXANDRA CAROLINA

Insc. 2025-011665 del 10 DE NOVIEMBRE DE 2025

SOLICITADA POR: OCTAGONO PUBLICIDAD C.A. Domicilio: Valencia, Estado Carabobo País: VENEZUELA

FERRE-DA

EN CLASE: 6

TRAMITANTE: SOCORRO SANCHEZ CAROLINA DEL PILAR - RODRIGUEZ PEREZ RODELIS ANDREINA - MAIESE TORRES KATTERINE DANIELA

Insc. 2025-011666 del 10 DE NOVIEMBRE DE 2025

SOLICITADA POR: OCTAGONO PUBLICIDAD C.A. Domicilio: Valencia, Estado Carabobo País: VENEZUELA

FERRE-DA

EN CLASE: 7

TRAMITANTE: SOCORRO SANCHEZ CAROLINA DEL PILAR - RODRIGUEZ PEREZ RODELIS ANDREINA - MAIESE TORRES KATTERINE DANIELA

Insc. 2025-011667 del 10 DE NOVIEMBRE DE 2025

SOLICITADA POR: OCTAGONO PUBLICIDAD C.A. Domicilio: Valencia, Estado Carabobo País: VENEZUELA

FERRE-DA

EN CLASE: 8

TRAMITANTE: SOCORRO SANCHEZ CAROLINA DEL PILAR - RODRIGUEZ PEREZ RODELIS ANDREINA - MAIESE TORRES KATTERINE DANIELA

Insc. 2025-011668 del 10 DE NOVIEMBRE DE 2025

SOLICITADA POR: OCTAGONO PUBLICIDAD C.A. Domicilio: Valencia, Estado Carabobo País: VENEZUELA

FERRE-DA

EN CLASE: 11

TRAMITANTE: SOCORRO SANCHEZ CAROLINA DEL PILAR - RODRIGUEZ PEREZ RODELIS ANDREINA - MAIESE TORRES KATTERINE DANIELA

Insc. 2025-011669 del 10 DE NOVIEMBRE DE 2025

SOLICITADA POR: SUPLY EQUINOS, C.A. Domicilio: CTRA VIA DUACA, LOCAL GALPÓN NRO S/N CASERIO EL TORO, EL ENEAL, LARA. País: VENEZUELA

CRECIMAX PRO**EN CLASE:** 5**TRAMITANTE:** ELIAS, LUIS FRANCISCO - MARIA ELENA SERRATTI M.

Insc. 2025-011670 del 10 DE NOVIEMBRE DE 2025

SOLICITADA POR: OCTAGONO PUBLICIDAD C.A. Domicilio: Valencia, Estado Carabobo País: VENEZUELA

FERRE-DA**EN CLASE:** 17

TRAMITANTE: SOCORRO SANCHEZ CAROLINA DEL PILAR - RODRIGUEZ PEREZ RODELIS ANDREINA - MAIESE TORRES KATTERINE DANIELA

Insc. 2025-011671 del 10 DE NOVIEMBRE DE 2025

SOLICITADA POR: OCTAGONO PUBLICIDAD C.A. Domicilio: Valencia, Estado Carabobo País: VENEZUELA

FERRE-DA**EN CLASE:** 20

TRAMITANTE: SOCORRO SANCHEZ CAROLINA DEL PILAR - RODRIGUEZ PEREZ RODELIS ANDREINA - MAIESE TORRES KATTERINE DANIELA

Insc. 2025-011685 del 10 DE NOVIEMBRE DE 2025

SOLICITADA POR: LABORATORIOS SIEGFRIED S.A. Domicilio: Calle E, Edificio Meyer, Piso 4, Oficina 04 Boleita Norte, Caracas, Estado Miranda, 1070. País: VENEZUELA

DEXKELOR**EN CLASE:** 5

TRAMITANTE: MANUEL ANTONIO RODRIGUEZ - ANTEQUERA H. RICARDO ALBERTO - MONTIEL SALAS MARIA ANA - ANTEQUERA H. RICARDO ENRIQUE - MARIA R. RUGGIERO G.

Insc. 2025-011686 del 10 DE NOVIEMBRE DE 2025

SOLICITADA POR: LABORATORIOS SIEGFRIED S.A. Domicilio: Calle E, Edificio Meyer, Piso 4, Oficina 04 Boleita Norte, Caracas, Estado Miranda, 1070. País: VENEZUELA

BUTAL**EN CLASE:** 5

TRAMITANTE: MANUEL ANTONIO RODRIGUEZ - ANTEQUERA H. RICARDO ALBERTO - MONTIEL SALAS MARIA ANA - ANTEQUERA H. RICARDO ENRIQUE - MARIA R. RUGGIERO G.

Insc. 2025-011687 del 10 DE NOVIEMBRE DE 2025

SOLICITADA POR: LABORATORIOS SIEGFRIED S.A. Domicilio: Calle E, Edificio Meyer, Piso 4, Oficina 04 Boleita Norte, Caracas, Estado Miranda, 1070. País: VENEZUELA

DIMAR**EN CLASE:** 5

TRAMITANTE: MANUEL ANTONIO RODRIGUEZ - ANTEQUERA H. RICARDO ALBERTO - MONTIEL SALAS MARIA ANA - ANTEQUERA H. RICARDO ENRIQUE - MARIA R. RUGGIERO G.

Insc. 2025-011690 del 10 DE NOVIEMBRE DE 2025**NOMBRE DE LA MARCA:** ACETAB**SOLICITADA POR:** LABORATORIOS L.O OFTALMI C.A Domicilio: calle acuario, edif. santo domingo, piso 4, la urbina País: VENEZUELA**EN CLASE:** 5**DESCRIPCIÓN DE ETIQUETA:** EL LOGOTIPO ESTA COMPUESTO POR 6 LETRAS, DE COLOR AZUL Y TRAZO GRUESO, QUE CONFORMAN LA PALABRA "ACETAB", LA PRIMERA LETRA "A" EN MAYÚSCULA, LA LETRA "T" SOBRESALE DEL RESTO EN MINÚSCULA, TODO ESTO SOBRE UN FONDO BLANCO.**TRAMITANTE:** RUSCICA LA ROCCA JOSE RODOLFO

Insc. 2025-011694 del 10 DE NOVIEMBRE DE 2025**SOLICITADA POR:** Zhejiang Meizhiyuan Cosmetics Co., Ltd. Domicilio: Building F, No. 139, Fangshan Road, Fotang Town, Yiwu City, Jinhua City, Zhejiang Province País: CHINA**EN CLASE:** 3**TRAMITANTE:** GONZALEZ ZAMBRANO ARNALDO A.

ARDIU

Insc. 2025-011698 del 10 DE NOVIEMBRE DE 2025**NOMBRE DE LA MARCA:** LVL LEVEL**SOLICITADA POR:** MULTISERVICIOS BRIPEZCA C.A. Domicilio: AV PRINCIPAL CC CIUDAD TAMANACO PRIMERA ETAPA MEZZANINA NIVEL C1 LOCAL C1-11 Y C1-12 URB CHACAO CARACAS (CHACAO) MIRANDA ZONA POSTAL 1080 País: VENEZUELA**EN CLASE:** 16**DESCRIPCIÓN DE ETIQUETA:** SE TRATA DE UNA ETIQUETA CUADRADA DE FONDO BLANCO PARA LA MARCA LVL LEVELLA ETIQUETA DISPONE EN SU PARTE SUPERIOR LAS LETRAS "LVL". LAS LETRAS DE COLOR NEGRO Y TRAZO GRUESO. ESTAS LETRAS ESTAN DISPUESTAS DE FORMA CRECIENTE DE IZQUIERDA A DERECHA. ES DECIR, LA PRIMERA LETRA ES MAS CORTA QUE LA SEGUNDA Y ESTA ES MAS CORTA QUE LA TERCERA. LA LETRA "V", CENTRADA EN EL MEDIO DE LAS TRES LETRAS, EN SU LINEA DIAGONAL DE LA IZQUIERDA TIENE DOS RAYAS BLANCAS QUE INTERRUMPEN EL DISEÑO DE FORMA DIAGONAL. DE IGUAL FORMA, LA LETRA "L" UBICADA EN EL EXTREMO DERECHO, QUE ESTA DISPUESTA EN DIRECCION CONTRARIA TIENE IGUAL DOS RAYAS BLANCAS QUE INTERRUMPEN EL DISEÑO. LA DISPOSICION DE LAS RAYAS BLANCAS SUGIEREN QUE LAS MISMAS VIENEN DESDE LA LETRA CENTRAL "V". DEBAJO DE LAS LETRAS LVL DESCRITAS ANTERIORMENTE, SE CONSIGUE EL TERMINO "LEVEL", EN LETRAS DE COLOR NEGRO Y TRAZO GRUESO, QUE TRADUCIDO AL CASTELLANO DESDE EL INGLES SIGNIFICA "NIVEL". DESDE LA PARTE INFERIOR DE LA LETRA INICIAL "L" DEL TÉRMINO "LEVEL" SE OBSERVA COMO UNA LINEA DIAGONAL ASCENDENTE DE IZQUIERDA A DERECHA, DE COLOR BLANCO Y TRAZO MEDIO, QUE INTERRUMPE EL DISEÑO DE TODA LA PALABRA "LEVEL" ATRAVEZANDO CADA UNA DE LAS LETRAS QUE COMPONEN EL REFERIDO TÉRMINO. NO SE REIVINDICAN LOS TERMINOS GENERICOS NI DESCRIPTIVOS, SE REIVINDICA EL CONJUNTO DESCRITO.**TRAMITANTE:** AYALA CHERUBINI BEATRIZ CAROLINA - RONCAYOLO MEDINA MARIA EUGENIA - NAVA HERNANDEZ SAMANTHA ELIBETH - GARCIA PACHECO PABLO ROBERTO

Insc. 2025-011705 del 11 DE NOVIEMBRE DE 2025**NOMBRE DE LA MARCA:** LA MIA**SOLICITADA POR:** GRUPO MASTER MEAT, C.A Domicilio: CARACAS - VENEZUELA País: VENEZUELA**EN CLASE:** 29**DESCRIPCIÓN DE ETIQUETA:** SE OBSERVA LA EXPRESION " LA MIA" EN LETRAS MAYUSCULA ESTILO MOLDE COLOR ROJO, CON LA PARTICULARIDAD QUE EN LA PARTE INFERIOR SE OBSERVA UNA ESPECIE DE CALDERO DELINEADO DE COLOR ROJO.**TRAMITANTE:** TITO MENDEZ SUAREZ**Insc. 2025-011707 del 11 DE NOVIEMBRE DE 2025****NOMBRE DE LA MARCA:** MILLMAN**SOLICITADA POR:** 1000 MANGUERAS, C.A. Domicilio: CALLE INTERNA PARCELA D-8, URB LUZ MARINA, NVA BARCELONA, BARCELONA, ANZOATEGUI País: VENEZUELA**EN CLASE:** 17**DESCRIPCIÓN DE ETIQUETA:** ETIQUETA RECTANGULAR ELABORADA BAJO EL CONCEPTO DE ISOLOGO, EN EL CUAL LOS ELEMENTOS QUE IDENTIFICAN A LA MARCA SON INTERDEPENDIENTES Y NO PUEDEN CONCEBIRSE EL UNO SIN EL OTRO, ES DECIR, FORMAN UNA IDENTIDAD VISUAL, EN EL QUE SE PUEDE APRECIAR EL COLOR NEGRO DE FONDO, EL RECTANGULO ESTA BORDEADO CON UNA LINEA BLANCA DE MEDIANO GROSOR, EN EL CENTRO DEL MISMO PODEMOS OBSERVAR LAS LETRAS MILLMAN (LAS CUALES NO TIENEN TRADUCCION A NINGUN IDIOMA) EN COLOR BLANCO, ESTANDO LAS LETRAS "MI" Y LAS "AN" ESCRITAS EN MINUSCULA, LETRAS REALIZADAS EN TIPOGRAFIA ARIAL BLACK.**TRAMITANTE:** TABANJI SAYEGH RONY MICHEL**Insc. 2025-011708 del 11 DE NOVIEMBRE DE 2025****NOMBRE DE LA MARCA:** MILLMAN**SOLICITADA POR:** 1000 MANGUERAS, C.A. Domicilio: CALLE INTERNA PARCELA D-8, URB LUZ MARINA, NVA BARCELONA, BARCELONA, ANZOATEGUI País: VENEZUELA**EN CLASE:** 16**DESCRIPCIÓN DE ETIQUETA:** ETIQUETA RECTANGULAR ELABORADA BAJO EL CONCEPTO DE ISOLOGO, EN EL CUAL LOS ELEMENTOS QUE IDENTIFICAN A LA MARCA SON INTERDEPENDIENTES Y NO PUEDEN CONCEBIRSE EL UNO SIN EL OTRO, ES DECIR, FORMAN UNA IDENTIDAD VISUAL, EN EL QUE SE PUEDE APRECIAR EL COLOR NEGRO DE FONDO, EL RECTANGULO ESTA BORDEADO CON UNA LINEA BLANCA DE MEDIANO GROSOR, EN EL CENTRO DEL MISMO PODEMOS OBSERVAR LAS LETRAS MILLMAN (LAS CUALES NO TIENEN TRADUCCION A NINGUN IDIOMA) EN COLOR BLANCO, ESTANDO LAS LETRAS "MI" Y LAS "AN" ESCRITAS EN MINUSCULA, LETRAS REALIZADAS EN TIPOGRAFIA ARIAL BLACK.**TRAMITANTE:** TABANJI SAYEGH RONY MICHEL

Insc. 2025-011710 del 11 DE NOVIEMBRE DE 2025**NOMBRE DE LA MARCA:** QJTRK**SOLICITADA POR:** ZHEJIANG QIANJIANG MOTORCYCLE CO., LTD. Domicilio: Economic & Development Zone, Wenling, Zhejiang Province. País: CHINA**EN CLASE:** 12**DESCRIPCIÓN DE ETIQUETA:** LA MARCA CONSISTE EN LA PALABRA DE FANTASÍA QJTRK ESCRITA EN LETRAS DE FORMA CARACTERÍSTICA Y TRAZO GRUESO, EN MAYÚSCULAS Y EN COLOR NEGRO. EL CONJUNTO DESCRITO SE ENCUENTRA SOBRE UN FONDO BLANCO. SE REIVINDICA EL CONJUNTO DESCRITO EN SU TOTALIDAD,**TRAMITANTE:** NELSON BANDRES RIOS - RICARDO ROJAS GAONA - ASPRINO SALAS MARIA TERESA**QJTRK****Insc. 2025-011711 del 11 DE NOVIEMBRE DE 2025****SOLICITADA POR:** ZHUHAI SHINA TECHNOLOGY CO.,LTD Domicilio: PLANT NO. 504, 5TH FLOOR,BUILDING 4,NO., 611&613, HUAYU ROAD, XIANGZHOU ZHUHAI CITY, GUANGDONG PROVINCE CHINA País: CHINA**EN CLASE:** 9**TRAMITANTE:** LUIS MANUEL RUIZ TORRES - LLANES FERNANDEZ NATHALIE ALEJANDRA

Vretti

Insc. 2025-011712 del 11 DE NOVIEMBRE DE 2025**NOMBRE DE LA MARCA:** CONSMOS**SOLICITADA POR:** LINYI CONSMOS IMP.&EXP. CO., LTD. Domicilio: 2-1602, Building 3, Langrunyuan Community, Intersection of Yimeng Road and Shanghai Road, Lanshan District, Linyi City, Shandong Province, China. País: CHINA**EN CLASE:** 19**DESCRIPCIÓN DE ETIQUETA:** EL SIGNO QUE SE PRESENTA A CONTINUACIÓN SE ENCUENTRA CONFORMADO POR LA PALABRA DE FANTASÍA «CONSMOS», LA CUAL, NO POSEE TRADUCCIÓN ALGUNA AL IDIOMA CASTELLANO NI TIENE UN SIGNIFICADO ESPECÍFICO Y, EN SU CONJUNTO, NO TIENE NINGÚN SIGNIFICADO EN EL COMERCIO O LA INDUSTRIA PERTINENTE O APLICADA A LOS PRODUCTOS ENUMERADOS EN LA SOLICITUD. LA PALABRA SE ENCUENTRA ESCRITA EN LETRAS MINÚSCULAS, A EXCEPCIÓN DE LA INICIAL «C», LA CUAL, ESTÁ ESCRITA EN MAYÚSCULA, DE MOLDE, DE COLOR NEGRO, DE TRAZOS GRUESOS, CON UNA TIPOGRAFÍA ESPECIAL, POSICIONADA DE FORMA HORIZONTAL, SOBRE UN FONDO DE COLOR BLANCO. LA SEGUNDA LETRA «O», ESTÁ ESCRITA CON DIVERSOS TRAZOS, ENTRE RECTOS Y CURVOS, DE COLOR NEGRO, QUE FORMAN UNA FIGURA SIMÉTRICA. SE REIVINDICA EL CONJUNTO DESCRITO EN SU TOTALIDAD SIN REIVINDICAR NINGÚN ELEMENTO QUE, DE FORMA AISLADA, PUEDA SER CONSIDERADO GENÉRICO O DESCRIPTIVO EN LA CLASE SOLICITADA.**TRAMITANTE:** LUIS MANUEL RUIZ TORRES - LLANES FERNANDEZ NATHALIE ALEJANDRA**Consmos****Insc. 2025-011713 del 11 DE NOVIEMBRE DE 2025****NOMBRE DE LA MARCA:** YONG HONG**SOLICITADA POR:** LINYI YONGHONG INTERNATIONAL TRADING CO.,LTD Domicilio: 20 meters east of Xuezhuang Town Social Management Comprehensive Governance Center, Feixian County, Linyi City, Shandong Province, China País: CHINA**YONG HONG**

EN CLASE: 19

DESCRIPCIÓN DE ETIQUETA: EL SIGNO QUE SE PRESENTA A CONTINUACIÓN SE ENCUENTRA CONFORMADO POR LAS PALABRAS DE FANTASÍA «YONG» Y «HONG», LAS CUALES, NO POSEEN TRADUCCIÓN ALGUNA AL IDIOMA CASTELLANO NI TIENEN UN SIGNIFICADO ESPECÍFICO Y, EN SU CONJUNTO, NO TIENEN NINGÚN SIGNIFICADO EN EL COMERCIO O LA INDUSTRIA PERTINENTE O APLICADA A LOS PRODUCTOS ENUMERADOS EN LA SOLICITUD. LA PALABRA «YONG» SE ENCUENTRA ESCRITA EN LETRAS MINÚSCULAS, A EXCEPCIÓN DE LA INICIAL «Y», LA CUAL, ESTÁ ESCRITA EN MAYÚSCULA, DE MOLDE, DE COLOR NEGRO, DE TRAZOS GRUESOS, CON UNA TIPOGRAFÍA ESPECIAL, POSICIONADA DE FORMA HORIZONTAL, SOBRE UN FONDO DE COLOR BLANCO. LA PALABRA «HONG» SE ENCUENTRA ESCRITA EN LETRAS MINÚSCULAS, A EXCEPCIÓN DE LA INICIAL «H», LA CUAL, ESTÁ ESCRITA EN MAYÚSCULA, DE MOLDE, DE COLOR BLANCO, DE TRAZOS GRUESOS, CON UNA TIPOGRAFÍA ESPECIAL, POSICIONADA DE FORMA HORIZONTAL, SOBRE UNA FIGURA DE CUATRO LADOS, DE COLOR NEGRO. SE REIVINDICA EL CONJUNTO DESCRITO EN SU TOTALIDAD SIN REIVINDICAR NINGÚN ELEMENTO QUE, DE FORMA AISLADA, PUEDA SER CONSIDERADO GENÉRICO O DESCRIPTIVO EN LA CLASE SOLICITADA.

TRAMITANTE: LUIS MANUEL RUIZ TORRES - LLANES FERNANDEZ NATHALIE ALEJANDRA

Insc. 2025-011715 del 11 DE NOVIEMBRE DE 2025

SOLICITADA POR: HESHAN CITY DONGGU FLAVOURING & FOOD CO., LTD. Domicilio: No.3 Maishui Industrial District, Gulao Town, Heshan City, Guangdong, China País: CHINA

EN CLASE: 29

DESCRIPCIÓN DE ETIQUETA: EL SIGNO QUE SE PRESENTA A CONTINUACIÓN SE ENCUENTRA CONFORMADO POR DOS CARACTERES CHINOS QUE SE TRADUCEN COMO «DONG» Y «GU», LOS CUALES, TRADUCIDOS AL IDIOMA CASTELLANO SIGNIFICAN «ESTE» Y «ANTIGUO». LA FRASE EN CONJUNTO NO TIENE SIGNIFICADO ALGUNO. LOS TRAZOS DE LOS CARACTERES CHINOS SON DE COLOR NEGRO, CON BORDES BLANCOS, TRAZOS GRUESOS, POSICIONADOS DE FORMA VERTICAL, SOBRE UNA FIGURA OVALADA Y VERTICAL, DE COLORES AMARILLO, ANARANJADO Y ROJO EN DEGRADÉ. SE REIVINDICA EL CONJUNTO DESCRITO EN SU TOTALIDAD SIN REIVINDICAR NINGÚN ELEMENTO QUE PUEDA SER CONSIDERADO GENÉRICO Y DESCRIPTIVO EN LA CLASE SOLICITADA.

TRAMITANTE: LUIS MANUEL RUIZ TORRES - LLANES FERNANDEZ NATHALIE ALEJANDRA



Insc. 2025-011716 del 11 DE NOVIEMBRE DE 2025

SOLICITADA POR: HESHAN CITY DONGGU FLAVOURING & FOOD CO., LTD. Domicilio: No.3 Maishui Industrial District, Gulao Town, Heshan City, Guangdong, China. País: CHINA

EN CLASE: 30

DESCRIPCIÓN DE ETIQUETA: EL SIGNO QUE SE PRESENTA A CONTINUACIÓN SE ENCUENTRA CONFORMADO POR DOS CARACTERES CHINOS QUE SE TRADUCEN COMO «DONG» Y «GU», LOS CUALES, TRADUCIDOS AL IDIOMA CASTELLANO SIGNIFICAN «ESTE» Y «ANTIGUO». LA FRASE EN CONJUNTO NO TIENE SIGNIFICADO ALGUNO. LOS TRAZOS DE LOS CARACTERES



CHINOS SON DE COLOR NEGRO, CON BORDES BLANCOS, TRAZOS GRUESOS, POSICIONADOS DE FORMA VERTICAL, SOBRE UNA FIGURA OVALADA Y VERTICAL, DE COLORES AMARILLO, ANARANJADO Y ROJO EN DEGRADÉ. SE REIVINDICA EL CONJUNTO DESCRITO EN SU TOTALIDAD SIN REIVINDICAR NINGÚN ELEMENTO QUE PUEDA SER CONSIDERADO GENÉRICO Y DESCRIPTIVO EN LA CLASE SOLICITADA.

TRAMITANTE: LUIS MANUEL RUIZ TORRES - LLANES FERNANDEZ NATHALIE ALEJANDRA

Insc. 2025-011717 del 11 DE NOVIEMBRE DE 2025

NOMBRE DE LA MARCA: HONEYWHALE

SOLICITADA POR: SHENZHEN MINZHUO TECHNOLOGY CO., LTD Domicilio: 1303 Haian Huanqing Building, No. 24 Futian Road, Xuzhen Community, Futian Street, Futian District, Shenzhen, China País: CHINA

EN CLASE: 12

DESCRIPCIÓN DE ETIQUETA: EL SIGNO QUE SE PRESENTA A CONTINUACIÓN SE ENCUENTRA CONFORMADO POR LA PALABRA COMPUESTA EN INGLÉS «HONEYWHALE», FORMADA POR LAS PALABRAS EN INGLÉS «HONEY» Y «WHALE», LAS CUALES, TRADUCIDAS AL IDIOMA CASTELLANO SIGNIFICAN «MIEL» Y «BALLENA». LA PALABRA SE ENCUENTRA ESCRITA EN LETRAS MAYÚSCULAS, DE MOLDE, DE COLOR NEGRO, DE TRAZOS GRUESOS, CON UNA TIPOGRAFÍA ESPECIAL, POSICIONADA DE FORMA HORIZONTAL, SOBRE UN FONDO DE COLOR BLANCO. LA PALABRA «WHALE», SE ENCUENTRA ESCRITA EN NEGRITAS. EN LA PARTE SUPERIOR DE AMBAS PALABRAS, SE APRECIA EL DIBUJO DE UNA BALLENA DE COLOR NEGRO, CON FRANJAS AMARILLAS EN SU PARTE DE ATRÁS. LA BALLENA ESTÁ POSICIONADA DE FORMA HORIZONTAL, SOBRE UN FONDO DE COLOR BLANCO. SE REIVINDICA EL CONJUNTO DESCRITO EN SU TOTALIDAD SIN REIVINDICAR NINGÚN ELEMENTO QUE, DE FORMA AISLADA, PUEDA SER CONSIDERADO GENÉRICO O DESCRIPTIVO EN LA CLASE SOLICITADA.

TRAMITANTE: LUIS MANUEL RUIZ TORRES - LLANES FERNANDEZ NATHALIE ALEJANDRA



Insc. 2025-011733 del 11 DE NOVIEMBRE DE 2025

SOLICITADA POR: GOOGLE LLC Domicilio: Mountain View, California País: ESTADOS UNIDOS DE AMÉRICA

EN CLASE: 9

TRAMITANTE: FRANKLIN HOET LINARES - ALONSO BRICEÑO DELFINA - MARIA MILAGROS NEBRED A - PATRICIA HOET DE LIMBOURG - ALICIA MOLERO MORAN - MATIAS PEREZ IRAZABAL - FERNANDO PELÁEZ-PIER - JOAQUIN IGNACIO NUÑEZ LANDAEZ

FIND HUB

Insc. 2025-011736 del 11 DE NOVIEMBRE DE 2025

SOLICITADA POR: SHIMANO INC. Domicilio: Sakai City, Osaka País: JAPON

EN CLASE: 25

TRAMITANTE: FRANKLIN HOET LINARES - ALONSO BRICEÑO DELFINA - FRANCISCO CASTILLO-GARCIA - MARIA MILAGROS NEBRED A - PATRICIA HOET DE LIMBOURG

ARCHSYNC

Insc. 2025-011745 del 11 DE NOVIEMBRE DE 2025

NOMBRE DE LA MARCA: DJ

SOLICITADA POR: INVERSIONES M.C.D.A., C.A. Domicilio: GUATIRE, ESTADO MIRANDA, REPÚBLICA BOLIVARIANA DE VENEZUELA País: VENEZUELA



EN CLASE: 33

DESCRIPCIÓN DE ETIQUETA: CONSISTE EN UNA SUPERFICIE CUADRANGULAR DE FONDO DE COLOR BLANCO, EN CUYA REGIÓN CENTRAL SE INSCRIBEN LAS LETRAS D Y J DEL TIPO DE MOLDE MAYÚSCULAS DE GRUESOS TRAZOS, DE COLOR DORADO Y CON PEQUEÑOS SALIENTES AGUDOS EN SUS EXTREMOS, DONDE LA LETRA J ESTA ENTRELAZADA CENTRALMENTE CON LA LETRA D, LA PRIMERA INTERCEPTANDO EL TRAZO INFERIOR DE LA D Y LA LETRA J CON SU TRAMO SUPERIOR INTERCEPTADO SU VEZ CON EL TRAZO SUPERIOR DE LA D. A CADA LADO DE LA LETRA D SE APRECIAN DOS PEQUEÑOS ROMBOS DE COLOR DORADO COLOCADOS SIMÉTRICAMENTE Y A LA MITAD DE ALTURA DE DICHA LETRA D. SE REIVINDICA AL CONJUNTO DESCRITO, SUS COLORES MENOS LO GENÉRICO.

TRAMITANTE: JORGE DELGADO

Insc. 2025-011746 del 11 DE NOVIEMBRE DE 2025

NOMBRE DE LA MARCA: DJ

SOLICITADA POR: INVERSIONES M.C.D.A., C.A. Domicilio: GUATIRE, ESTADO MIRANDA, REPÚBLICA BOLIVARIANA DE VENEZUELA País: VENEZUELA



EN CLASE: 33

DESCRIPCIÓN DE ETIQUETA: CONSISTE EN UNA SUPERFICIE CUADRANGULAR DE FONDO DE COLOR ROJO, EN CUYA REGIÓN CENTRAL SE INSCRIBEN LAS LETRAS D Y J DEL TIPO DE MOLDE MAYÚSCULAS DE GRUESOS TRAZOS, DE COLOR DORADO Y CON PEQUEÑOS SALIENTES AGUDOS EN SUS EXTREMOS, DONDE LA LETRA J ESTA ENTRELAZADA CENTRALMENTE CON LA LETRA D, LA PRIMERA INTERCEPTANDO EL TRAZO INFERIOR DE LA D Y LA LETRA J CON SU TRAMO SUPERIOR INTERCEPTADO SU VEZ CON EL TRAZO SUPERIOR DE LA D. A CADA LADO DE LA LETRA D SE APRECIAN DOS PEQUEÑOS ROMBOS DE COLOR DORADO COLOCADOS SIMÉTRICAMENTE Y A LA MITAD DE ALTURA DE DICHA LETRA D. SE REIVINDICA AL CONJUNTO DESCRITO, SUS COLORES MENOS LO GENÉRICO.

TRAMITANTE: JORGE DELGADO

Insc. 2025-011749 del 11 DE NOVIEMBRE DE 2025

NOMBRE DE LA MARCA: AQUAVIVA

SOLICITADA POR: CARACAS ALTO RENDIMIENTO, C.A. Domicilio: AV. LOS MANGOS, QTA. LOLEANA, URB.ALTA FLORIDA. DTTO. CAPITAL. CARACAS País: VENEZUELA



EN CLASE: 25

DESCRIPCIÓN DE ETIQUETA: EL LOGOTIPO ES DE TIPO ISOTIPO E IMAGOTIPO, COMPLETAMENTE MONOCROMÁTICO, UTILIZANDO EL NEGRO SÓLIDO SOBRE UN FONDO BLANCO, DE DISEÑO ABSTRACTO Y MINIMALISTA. CONSISTE EN UNA FORMA SEMICIRCULAR O DE MEDIA LUNA GRUESA Y SÓLIDA EN LA PARTE SUPERIOR. ESTA FORMA SEMICIRCULAR, COMBINADA CON LAS LÍNEAS INFERIORES, SUGIERE EL SOL O UN OBJETO EMERGIENDO SOBRE EL AGUA, O LA FORMA DE UNA GOTTA DE AGUA EN SU PUNTO ÁLGIDO. DEBAJO DE LA MEDIA LUNA, HAY DOS LÍNEAS HORIZONTALES ONDULADAS Y DELGADAS QUE REPRESENTAN LA SUPERFICIE DEL AGUA O LA ESTELA QUE DEJA UN OBJETO AL MOVERSE SOBRE ELLA. SIMULA ATARDECER EN EL HORIZONTE VISTO DESDE UNA ORILLA. DENOMINACIÓN: AQUAVIVA ESCRITO COMO UNA SOLA PALABRA. LA FUENTE ES UNA SANS SERIF DE ESTILO NEGRITA

BOLD, CON UNA MARCADA INCLINACIÓN HACIA LA DERECHA, LO QUE LE DA UN ASPECTO DINÁMICO, DEPORTIVO Y FUTURISTA CON UNA FUENTE TIPOGRÁFICA SIMILAR A UNA FUENTE ITALIC O OBLIQUE CON INFLUENCIA SPEEDLINE. LAS LETRAS TIENEN TRAZOS GRUESOS Y UNA APARIENCIA CONDENSADA. EL CUERPO DE LA A Y LA V TIENEN VÉRTICES AGUDOS QUE REFUERZAN EL DINAMISMO Y ESTÁN EN MAYÚSCULA LAS LETRAS A MINÚSCULAS TIENEN UNA FORMA MODERNA Y GEOMÉTRICA. LA PRIMERA A ES MAYÚSCULA Y EL RESTO DE LA PALABRA ES MINÚSCULA, CON LA V EN MAYÚSCULA EN EL MEDIO, LO QUE LE DA UN ÉNFASIS VISUAL. AQUA: AGUA, EL ELEMENTO LÍQUIDO VITAL. VIVA: DEL LATÍN VIVUS, QUE SIGNIFICA EN MOVIMIENTO, EN CURSO, O QUE POSEE VIDA. SIGNIFICADO DIRECTO: AGUA VIVA. NO SE REIVINDICA NINGÚN ELEMENTO QUE PUEDA SER CONSIDERADO GENÉRICO O DESCRIPTIVO EN LA CLASE SOLICITADA.

TRAMITANTE: BLANCO CHAPELLIN CLARA LUISA

Insc. 2025-011750 del 11 DE NOVIEMBRE DE 2025

NOMBRE DE LA MARCA: AQUAVIVA

SOLICITADA POR: CARACAS ALTO RENDIMIENTO, C.A. Domicilio: AV. LOS MANGOS, QTA. LOLEANA, URB.ALTA FLORIDA. DTTO. CAPITAL. CARACAS País: VENEZUELA

EN CLASE: 28

DESCRIPCIÓN DE ETIQUETA: EL LOGOTIPO ES DE TIPO ISOTIPO E IMAGOTIPO, COMPLETAMENTE MONOCROMÁTICO, UTILIZANDO EL NEGRO SÓLIDO SOBRE UN FONDO BLANCO, DE DISEÑO ABSTRACTO Y MINIMALISTA. CONSISTE EN UNA FORMA SEMICIRCULAR O DE MEDIA LUNA GRUESA Y SÓLIDA EN LA PARTE SUPERIOR. ESTA FORMA SEMICIRCULAR, COMBINADA CON LAS LÍNEAS INFERIORES, SUGIERE EL SOL O UN OBJETO EMERGIENDO SOBRE EL AGUA, O LA FORMA DE UNA GOTTA DE AGUA EN SU PUNTO ÁLGIDO. DEBAJO DE LA MEDIA LUNA, HAY DOS LÍNEAS HORIZONTALES ONDULADAS Y DELGADAS QUE REPRESENTAN LA SUPERFICIE DEL AGUA O LA ESTELA QUE DEJA UN OBJETO AL MOVERSE SOBRE ELLA. SIMULA ATARDECER EN EL HORIZONTE VISTO DESDE UNA ORILLA. DENOMINACIÓN: AQUAVIVA ESCRITO COMO UNA SOLA PALABRA. LA FUENTE ES UNA SANS SERIF DE ESTILO NEGRITA BOLD, CON UNA MARCADA INCLINACIÓN HACIA LA DERECHA, LO QUE LE DA UN ASPECTO DINÁMICO, DEPORTIVO Y FUTURISTA CON UNA FUENTE TIPOGRÁFICA SIMILAR A UNA FUENTE ITALIC O OBLIQUE CON INFLUENCIA SPEEDLINE. LAS LETRAS TIENEN TRAZOS GRUESOS Y UNA APARIENCIA CONDENSADA. EL CUERPO DE LA A Y LA V TIENEN VÉRTICES AGUDOS QUE REFUERZAN EL DINAMISMO Y ESTÁN EN MAYÚSCULA LAS LETRAS A MINÚSCULAS TIENEN UNA FORMA MODERNA Y GEOMÉTRICA. LA PRIMERA A ES MAYÚSCULA Y EL RESTO DE LA PALABRA ES MINÚSCULA, CON LA V EN MAYÚSCULA EN EL MEDIO, LO QUE LE DA UN ÉNFASIS VISUAL. AQUA: AGUA, EL ELEMENTO LÍQUIDO VITAL. VIVA: DEL LATÍN VIVUS, QUE SIGNIFICA EN MOVIMIENTO, EN CURSO, O QUE POSEE VIDA. SIGNIFICADO DIRECTO: AGUA VIVA. NO SE REIVINDICA NINGÚN ELEMENTO QUE PUEDA SER CONSIDERADO GENÉRICO O DESCRIPTIVO EN LA CLASE SOLICITADA.

TRAMITANTE: BLANCO CHAPELLIN CLARA LUISA



Insc. 2025-011752 del 11 DE NOVIEMBRE DE 2025

NOMBRE DE LA MARCA: GRAMART

SOLICITADA POR: INVERSIONES YLG 21 C.A Domicilio: MARACAY, ESTADO ARAGUA. País: VENEZUELA



EN CLASE: 1

DESCRIPCIÓN DE ETIQUETA: CONSISTE EN UN DISEÑO EN EL CUAL SE LEE `GRAMART` (TAL Y COMO SE SOLICITA NO TIENE TRADUCCIÓN, `GRAM` Y `ART` PROVIENEN DEL IDIOMA INGLÉS Y TRADUCEN COMO GRAMO Y ARTE RESPECTIVAMENTE), EN LETRAS MINÚSCULAS (CON EXCEPCIÓN DE LA PRIMERA LETRA); CON LA PARTICULARIDAD QUE LAS LETRAS TRES ÚLTIMAS LETRAS SON DE UN ESTILO Y COLOR DIFERENTE. EN `GRAM` LAS LETRAS SON DE COLOR BLANCO Y TRAZO GRUESO; MIENTRAS QUE EN `ART` LAS LETRAS SON ESTILIZADAS, DE TRAZO FINO Y DE COLOR AMARILLO LIMA (CON LA PARTICULARIDAD QUE LAS DOS ÚLTIMAS LETRAS COMPARTEN UN TRAZO). DEL LADO IZQUIERDO DEL TEXTO HAY UNA FIGURA IRREGULAR, FORMADA POR VARIOS TRAZOS CURVO DE FORMA TRIANGULAR Y COLOR AMARILLO LIMA (ALGUNOS INCLINADOS A LA IZQUIERDA Y OTROS A LA DERECHA), LOS CUALES SEMEJAN UN TROZO DE GRAMA. TODO LO DESCRITO ANTERIORMENTE SE ENCUENTRA CENTRADO EN LA PARTE MEDIA-INFERIOR DE UN CUADRADO SÓLIDO DE COLOR VERDE AZULADO PROFUNDO. SE REIVINDICA EL CONJUNTO ANTERIORMENTE DESCRITO Y LOS COLORES ANTES MENCIONADOS.

TRAMITANTE: RAFAEL ERNESTO ORTIN PEROZO - MANUEL POLANCO FERNANDEZ - MARIA AUXILIADORA JURADO INFANTE - LUIS ALEJANDRO HENRIQUEZ - ANNET ANGULO CELIS - GUILLERMO ALBERTO LOPEZ ZAMBRANO

Insc. 2025-011753 del 11 DE NOVIEMBRE DE 2025

NOMBRE DE LA MARCA: GRAMART

SOLICITADA POR: INVERSIONES YLG 21 C.A Domicilio: MARACAY, ESTADO ARAGUA. País: VENEZUELA

EN CLASE: 19

DESCRIPCIÓN DE ETIQUETA: CONSISTE EN UN DISEÑO EN EL CUAL SE LEE `GRAMART` (TAL Y COMO SE SOLICITA NO TIENE TRADUCCIÓN, `GRAM` Y `ART` PROVIENEN DEL IDIOMA INGLÉS Y TRADUCEN COMO GRAMO Y ARTE RESPECTIVAMENTE), EN LETRAS MINÚSCULAS (CON EXCEPCIÓN DE LA PRIMERA LETRA); CON LA PARTICULARIDAD QUE LAS LETRAS TRES ÚLTIMAS LETRAS SON DE UN ESTILO Y COLOR DIFERENTE. EN `GRAM` LAS LETRAS SON DE COLOR BLANCO Y TRAZO GRUESO; MIENTRAS QUE EN `ART` LAS LETRAS SON ESTILIZADAS, DE TRAZO FINO Y DE COLOR AMARILLO LIMA (CON LA PARTICULARIDAD QUE LAS DOS ÚLTIMAS LETRAS COMPARTEN UN TRAZO). DEL LADO IZQUIERDO DEL TEXTO HAY UNA FIGURA IRREGULAR, FORMADA POR VARIOS TRAZOS CURVO DE FORMA TRIANGULAR Y COLOR AMARILLO LIMA (ALGUNOS INCLINADOS A LA IZQUIERDA Y OTROS A LA DERECHA), LOS CUALES SEMEJAN UN TROZO DE GRAMA. TODO LO DESCRITO ANTERIORMENTE SE ENCUENTRA CENTRADO EN LA PARTE MEDIA-INFERIOR DE UN CUADRADO SÓLIDO DE COLOR VERDE AZULADO PROFUNDO. SE REIVINDICA EL CONJUNTO ANTERIORMENTE DESCRITO Y LOS COLORES ANTES MENCIONADOS.

TRAMITANTE: RAFAEL ERNESTO ORTIN PEROZO - MANUEL POLANCO FERNANDEZ - MARIA AUXILIADORA JURADO INFANTE - LUIS ALEJANDRO HENRIQUEZ - ANNET ANGULO CELIS - GUILLERMO ALBERTO LOPEZ ZAMBRANO

Insc. 2025-011756 del 11 DE NOVIEMBRE DE 2025

SOLICITADA POR: INVERSIONES EL GURI LA 28, C.A Domicilio: AV LIBERTADOR CALLES 27 Y 28, EDIFICIO FENG PISO PB, LOCAL 01 SECTOR PLAZA SUCRE INDEPENDENCIA YARACUY SAN FELIPE YARACUY ZONA POSTAL 3221 País: VENEZUELA



EN CLASE: 3

DESCRIPCIÓN DE ETIQUETA: EL LOGOTIPO ESTÁ COMPUESTO ÚNICAMENTE POR UN ISOTIPO, POR LO QUE PODRÍA SER CONSIDERADO COMO UNIMAGOTIPO, EL CUAL A SU VEZ ESTÁ COMPUESTO POR 3 SILUETAS DE DELFINES EN 2D Y EN COLORES PLANOS, TODOS SUPERPUESTOS ENTRE SÍ, SIN NINGÚN ORDEN O CANON GEOMÉTRICO ESPECÍFICO, PERO TODOS CON UNA OPACIDAD DEL 65% LO QUE DA UN EFECTO TRANSLUCIDO A CADA UNA DE LAS SILUETAS. LA SILUETA DE DELFÍN QUE ESTÁ EN PRIMER PLANO TIENE UN COLOR BEIGE OSCURO C=12 M=36 Y=59 K=3 CON UNA LÍNEA DE CONTORNO COLOR GRIS C=58 M=47 Y=45 K=42, Y UN GROSOR DE 1PT; LA SILUETA DE DELFÍN QUE ESTÁ EN SEGUNDO PLANO SE UBICA A 70° A LA DERECHA DE LA PRIMERA SILUETA, CON UNA LÍNEA DE CONTORNO DEL MISMO COLOR Y EL MISMO GROSOR QUE LA PRIMERA PERO CON UN COLOR BEIGE MÁS CLARO C=5 M=30 Y=49 K=1; POR ÚLTIMO ESTÁ LA SILUETA DE TERCER PLANO DISPUESTA A 55° A LA DERECHA CON RESPECTO A LA PRIMERA FIGURA, TIENE UNA LÍNEA DE CONTORNO DEL MISMO COLOR Y GROSOR QUE LAS PRIMERAS SILUETAS, PERO ESTA PRESENTA UN COLOR DE RELLENO BEIGE MÁS CLARO QUE LAS 2 ANTERIORES, C=5 M=26 Y=43 K=1. SE REIVINDICA EL CONJUNTO DESCRITO EN SUS COLORES Y FORMA.

TRAMITANTE: PRIETO PUENTE CARMEN ESTHELA

Insc. 2025-011757 del 11 DE NOVIEMBRE DE 2025

NOMBRE DE LA MARCA: KRILL

SOLICITADA POR: PHICUS TECNOLOGÍA S.L. Domicilio: CALLE CAMPUS UNIVERSITARIO Nº 7, 30100 MURCIA País: ESPAÑA

**EN CLASE:** 9

DESCRIPCIÓN DE ETIQUETA: CONSISTE EN UN DISEÑO EN EL CUAL SE LEE 'KRILL' (SIN TRADUCCIÓN) EN LETRAS ESTILIZADAS, DE TRAZO FINO, MAYÚSCULAS Y COLOR VERDE AZULADO. SOBRE EL TEXTO SE ENCUENTRA UN DISEÑO CIRCULAR, EN EL CUAL SE OBSERVA UN CÍRCULO DELINEADO EN TRAZO FINO Y DE COLOR VERDE AZULADO; DENTRO DEL CÍRCULO HAY UN SÍMBOLO QUE SE ASEMEJA A LA LETRA GRIEGA PHI (EN MINÚSCULA, DE TRAZO GRUESO Y TAMBIÉN DE COLOR VERDE AZULADO). SE REIVINDICA EL CONJUNTO ANTERIORMENTE DESCRITO Y LOS COLORES ANTES MENCIONADOS.

TRAMITANTE: MANUEL POLANCO FERNANDEZ

Insc. 2025-011759 del 11 DE NOVIEMBRE DE 2025

NOMBRE DE LA MARCA: ATUR APP

SOLICITADA POR: KARIM ALI SAHILI HELBAWI Domicilio: URB LOS SALTOS CIUDAD GUAYANA BOLIVAR País: VENEZUELA

**EN CLASE:** 9

DESCRIPCIÓN DE ETIQUETA: EL LOGO SE COMPONE DE DOS PARTES PRINCIPALES. LA PARTE SUPERIOR ES UN CUADRADO SÓLIDO DE COLOR AZUL OSCURO, DENTRO DE ESTE CUADRADO HAY DOS ELEMENTOS GRÁFICOS EN COLOR BLANCO: PRIMERO, UNA SILUETA QUE SEMEJA SER UN AVIÓN VOLANDO HACIA LA ESQUINA SUPERIOR DERECHA, Y SEGUNDO, UNA FORMA CURVA Y GRUESA QUE INICIA EN LA ESQUINA INFERIOR IZQUIERDA Y SE CURVA HACIA LA POSICIÓN DE LA FIGURA DESCRITA ANTERIORMENTE. LA SEGUNDA PARTE PRINCIPAL DEL

LOGO SE ENCUENTRA JUSTO DEBAJO DEL CUADRADO. CONSISTE EN LA PALABRA "ATUR" (PALABRA DE FANTASIA, NO TIENE TRADUCCION) ESCRITA EN LETRAS MAYÚSCULAS DE COLOR AZUL OSCURO, DEBAJO DE LA PALABRA "ATUR", Y EN UN TAMAÑO DE FUENTE MÁS PEQUEÑO, SE ENCUENTRA LA PALABRA "APP" (TRADUCIDO DEL INGLES AL CASTELLANO SIGNIFICA APLICACIÓN) TAMBIÉN EN COLOR AZUL OSCURO. NO SE REIVINDICA LA PALABRA APP POR SEPARADO, PERO SI SE REIVINDICA ATUR APP Y TODO LO DESCRITO COMO CONJUNTO.

TRAMITANTE: KARIM ALI SAHILI HELBAWI

Insc. 2025-011769 del 11 DE NOVIEMBRE DE 2025

NOMBRE DE LA MARCA: APIFARMA

SOLICITADA POR: API FARMA, C.A Domicilio: AV PARCELAMIENTO INDUSTRIAL TERTACO LETRA A Y B LOCAL NRO SN ZONA INDUSTRIAL GUARENAS URBANIZACION SANTA CRUZ GUARENAS MIRANDA País: VENEZUELA

EN CLASE: 3

DESCRIPCIÓN DE ETIQUETA: LA ETIQUETA ESTÁ COMPUESTA POR UN DISEÑO DEL LADO IZQUIERDO, SE TRATA DE UNA FIGURA TRIANGULAR CONFORMADA POR LÍNEAS UNIDAS POR PEQUEÑOS CÍRCULOS, LA PARTE SUPERIOR ES DE COLOR VERDE, LA PARTE INFERIOR ES DE COLOR AZUL, DEL LADO DERECHO DE ESTO SE LEE "APIFARMA" (APIFARMA ES UNA PALABRA COMPUESTA, NO TIENE TRADUCCIÓN) ESCRITO EN LETRAS DE TRAZO GRUESO Y COLOR AZUL, LAS TRES PRIMERAS LETRAS ESCRITAS ARRIBA Y EL RESTO UBICADAS DEBAJO. SE REIVINDICA TODO EL CONJUNTO DESCRITO.

TRAMITANTE: YESLANIA ANDREINA VALENZUELA FLORES



Insc. 2025-011770 del 11 DE NOVIEMBRE DE 2025

NOMBRE DE LA MARCA: APIFARMA

SOLICITADA POR: API FARMA, C.A Domicilio: AV PARCELAMIENTO INDUSTRIAL TERTACO LETRA A Y B LOCAL NRO SN ZONA INDUSTRIAL GUARENAS URBANIZACION SANTA CRUZ GUARENAS MIRANDA País: VENEZUELA

EN CLASE: 5

DESCRIPCIÓN DE ETIQUETA: LA ETIQUETA ESTÁ COMPUESTA POR UN DISEÑO DEL LADO IZQUIERDO, SE TRATA DE UNA FIGURA TRIANGULAR CONFORMADA POR LÍNEAS UNIDAS POR PEQUEÑOS CÍRCULOS, LA PARTE SUPERIOR ES DE COLOR VERDE, LA PARTE INFERIOR ES DE COLOR AZUL, DEL LADO DERECHO DE ESTO SE LEE "APIFARMA" (APIFARMA ES UNA PALABRA COMPUESTA, NO TIENE TRADUCCIÓN) ESCRITO EN LETRAS DE TRAZO GRUESO Y COLOR AZUL, LAS TRES PRIMERAS LETRAS ESCRITAS ARRIBA Y EL RESTO UBICADAS DEBAJO. SE REIVINDICA TODO EL CONJUNTO DESCRITO.

TRAMITANTE: YESLANIA ANDREINA VALENZUELA FLORES



Insc. 2025-011775 del 11 DE NOVIEMBRE DE 2025

NOMBRE DE LA MARCA: MAMUT

SOLICITADA POR: SOLPROQUIM, C.A. Domicilio: SECTOR FUNDO LA UNION VALENCIA CARABOBO País: VENEZUELA



EN CLASE: 2

DESCRIPCIÓN DE ETIQUETA: EL LOGO TIENE UNA FORMA PRINCIPAL DE ESCUDO QUE APUNTA HACIA ABAJO, CON UN DOBLE BORDE, EL BORDE EXTERIOR ES DE COLOR ROJO Y EL INTERIOR ES DE COLOR GRIS CLARO. EL ÁREA CENTRAL DEL ESCUDO ES DE COLOR AZUL MARINO OSCURO. EN LA PARTE SUPERIOR DEL ESCUDO, SE ENCUENTRA LA PALABRA "MAMUT" ESCRITA EN LETRAS MAYÚSCULAS DE COLOR BLANCO, EN UNA TIPOGRAFÍA GRUESA Y GEOMÉTRICA. DENTRO DEL ÁREA AZUL MARINO Y PARCIALMENTE SUPERPUESTA AL BORDE GRIS, SE OBSERVA UNA FIGURA QUE SIMULA SER LA CABEZA DE UN MAMUT, ES DE COLOR GRIS OSCURO, SUS OJOS SON PEQUEÑOS Y DE COLOR ROJO BRILLANTE, TIENE UNA TROMPA DE COLOR GRIS MÁS CLARO QUE EL CUERPO, Y DOS COLMILLOS LARGOS Y CURVADOS HACIA ABAJO QUE SE EXTIENDEN A AMBOS LADOS FUERA DE LA FORMA DEL ESCUDO, LOS COLMILLOS SON DE COLOR GRIS CLARO CON UN BORDE INTERIOR DE COLOR ROJO QUE RESALTA SU FORMA CURVA. SE REIVINDICA TODO EL CONJUNTO DESCRITO.

TRAMITANTE: WILLIAMS HUMBERTO MALDONADO SARMIENTO

Insc. 2025-011777 del 12 DE NOVIEMBRE DE 2025

NOMBRE DE LA MARCA: VOILA

SOLICITADA POR: RIERA RODRIGUEZ RUDDYMAR JOELSMITH Domicilio: CALLE PRINCIPAL CASA NRO NO TIENE BARRIO AGUA VIVA EL ROBLE BARQUISIMETO LARA ZONA POSTAL 3001
País: VENEZUELA

EN CLASE: 14

DESCRIPCIÓN DE ETIQUETA: ESTA COMPUESTA POR UN SIGNO GRAFICO Y UNO FONETICO, EL SIGNO GRAFICO REPRESENTADO POR UNA IMAGEN DE UN PÁJARO ESPECÍFICAMENTE UN COLIBRÍ EN COLOR NEGRO, CUERPO Y CABEZA: UNA FORMA CURVA ORGÁNICA, OJO: UN CIRCULO SOLIDO DE COLOR BLANCO, PICO, LARGO Y DELGADO, APUNTANDO HACIA ARRIBA Y A LA DERECHA, ALAS; TRAZADAS CON LÍNEAS ANGULARES Y GEOMÉTRICAS. POSICIONADO AL CENTRO DE LA IMAGEN, LA PARTE FONETICA CON LA PALABRA VOILA (ES UNA EXPRESION FRANCESA, QUE TIENE COMO SIGNIFICADO (HE AQUÍ) EN COLOR NEGRO CON UNA TIPOGRAFÍA EN SERIFAS FINAS, LA PRIMERA LETRA ESCRITA EN MAYUSCULA Y LA DEMAS EN MINUSCULA, EN COLOR NEGRO CON UN ACENTO GRAVE EN LA LETRA A. POSICIONADA DE MANERA CENTRAL BAJO LA IMAGEN DEL PAJARO EN FONDO BLANCO

TRAMITANTE: RIERA RODRIGUEZ RUDDYMAR JOELSMITH



Insc. 2025-011778 del 12 DE NOVIEMBRE DE 2025

NOMBRE DE LA MARCA: VOILA

SOLICITADA POR: RIERA RODRIGUEZ RUDDYMAR JOELSMITH Domicilio: CALLE PRINCIPAL CASA NRO NO TIENE BARRIO AGUA VIVA EL ROBLE BARQUISIMETO LARA ZONA POSTAL 3001
País: VENEZUELA

EN CLASE: 18

DESCRIPCIÓN DE ETIQUETA: ESTA COMPUESTA POR UN SIGNO GRAFICO Y UNO FONETICO, EL SIGNO GRAFICO REPRESENTADO POR UNA IMAGEN DE UN PÁJARO ESPECÍFICAMENTE UN COLIBRÍ EN COLOR NEGRO, CUERPO Y CABEZA: UNA FORMA CURVA ORGÁNICA, OJO: UN CIRCULO SOLIDO DE COLOR BLANCO, PICO, LARGO Y DELGADO, APUNTANDO HACIA ARRIBA Y



A LA DERECHA, ALAS; TRAZADAS CON LÍNEAS ANGULARES Y GEOMÉTRICAS. POSICIONADO AL CENTRO DE LA IMAGEN, LA PARTE FONETICA CON LA PALABRA VOILA (ES UNA EXPRESION FRANCESA, QUE TIENE COMO SIGNIFICADO (HE AQUÍ) EN COLOR NEGRO CON UNA TIPOGRAFÍA EN SERIFAS FINAS, LA PRIMERA LETRA ESCRITA EN MAYUSCULA Y LA DEMAS EN MINUSCULA, EN COLOR NEGRO CON UN ACENTO GRAVE EN LA LETRA A. POSICIONADA DE MANERA CENTRAL BAJO LA IMAGEN DEL PAJARO EN FONDO BLANCO.

TRAMITANTE: RIERA RODRIGUEZ RUDDYMAR JOELSMITH

Insc. 2025-011779 del 12 DE NOVIEMBRE DE 2025

NOMBRE DE LA MARCA: VOILA

SOLICITADA POR: RIERA RODRIGUEZ RUDDYMAR JOELSMITH Domicilio: CALLE PRINCIPAL CASA NRO NO TIENE BARRIO AGUA VIVA EL ROBLE BARQUISIMETO LARA ZONA POSTAL 3001 País: VENEZUELA



EN CLASE: 25

DESCRIPCIÓN DE ETIQUETA: ESTA COMPUESTA POR UN SIGNO GRAFICO Y UNO FONETICO, EL SIGNO GRAFICO REPRESENTADO POR UNA IMAGEN DE UN PÁJARO ESPECÍFICAMENTE UN COLIBRÍ EN COLOR NEGRO, CUERPO Y CABEZA: UNA FORMA CURVA ORGÁNICA, OJO: UN CIRCULO SOLIDO DE COLOR BLANCO, PICO, LARGO Y DELGADO, APUNTANDO HACIA ARRIBA Y A LA DERECHA, ALAS; TRAZADAS CON LÍNEAS ANGULARES Y GEOMÉTRICAS. POSICIONADO AL CENTRO DE LA IMAGEN, LA PARTE FONETICA CON LA PALABRA VOILA (ES UNA EXPRESION FRANCESA, QUE TIENE COMO SIGNIFICADO ¿HE AQUÍ?) EN COLOR NEGRO CON UNA TIPOGRAFÍA EN SERIFAS FINAS, LA PRIMERA LETRA ESCRITA EN MAYUSCULA Y LA DEMAS EN MINUSCULA, EN COLOR NEGRO CON UN ACENTO GRAVE EN LA LETRA A. POSICIONADA DE MANERA CENTRAL BAJO LA IMAGEN DEL PAJARO EN FONDO BLANCO.

TRAMITANTE: RIERA RODRIGUEZ RUDDYMAR JOELSMITH

Insc. 2025-011780 del 12 DE NOVIEMBRE DE 2025

NOMBRE DE LA MARCA: A BY AVANTI

SOLICITADA POR: GLOBAL TRADE PANALUX Z.L. INC Domicilio: en ZONA LIBRE DE COLON Panamá, Edificio Altantic Plaza local 2-A Manzanas 29 y 31, Dominador Bazan. País: PANAMÁ

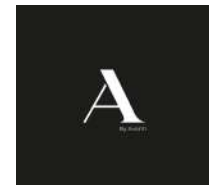

EN CLASE: 16

DESCRIPCIÓN DE ETIQUETA: CONSISTE EN UNA ETIQUETA CUADRADA DE FONDO NEGRO EN DONDE OBSERVA LA LETRA A EN MAYUSCULA FORMADA POR TRAZOS DELGADOS EN SU LADO IZQUIERDO Y UNO GRUESO EN SU LADO DERECHO TODOS EN COLOR BLANCO Y EN LA PARTE INFERIOR DE ESTE SE LEE LA PALABRA BY QUE EN IDIOMA INGLES SIGNIFICA POR Y LA PALABRA AVANTI QUE EN IDIOMA ITALIANO SIGNIFICA ADELANTE ESCRITAS EN LETRAS MINUSCULAS TIPO IMPRENTA TODAS EN COLOR BLANCO Y EN MAYUSCULAS LAS LETRAS INICIALES B Y A. SE REIVINDICA EL CONJUNTO ANTERIORMENTE DESCRITO Y LA COMBINACION DE COLORES SE HA HECHO EN CUMPLIMIENTO AL AVISO OFICIAL S/N EMANADO DEL REGISTRO DE LA PROPIEDAD INTELECTUAL DE FECHA 18 DE NOVIEMBRE DE 1996.

TRAMITANTE: MAGDALY JOSEFINA SANCHEZ ARANGUREN

Insc. 2025-011784 del 12 DE NOVIEMBRE DE 2025**NOMBRE DE LA MARCA:** F BY FRIGILUX**SOLICITADA POR:** GLOBAL TRADE PANALUX Z.L. INC Domicilio: en ZONA LIBRE DE COLON Panamá, Edificio Altantic Plaza local 2-A Manzanas 29 y 31, Dominador Bazan. País: PANAMÁ**EN CLASE:** 7

DESCRIPCIÓN DE ETIQUETA: CONSISTE EN UNA ETIQUETA CUADRADA DE FONDO VERDE DONDE SE OBSERVA LA LETRA F ESCRITA EN LETRA TIPO IMPRENTA DE TRAZO GRUESO EN COLOR BLANCO, CON LA CARACTERISTICA DE QUE EN LA PARTE INFERIOR SE VEN TRES FRANJAS PARALELAS DE DIFERENTES GROSOR EN COLOR VERDE Y TRES FRANJAS EN COLOR BLANCO SIENDO LA ULTIMA MAS GRUESA, DEBAJO SE LEEN LAS PALABRAS BY FRIGILUX QUE EN IDIOMA INGLES SIGNIFICA POR FRIGILUX, ESCRITAS EN LETRAS MINUSCULAS TIPO IMPRENTA TODAS EN COLOR BLANCO Y EN MAYUSCULAS LAS LETRAS INICIALES B Y F. SE REIVINDICA EL CONJUNTO ANTERIORMENTE DESCRITO Y LA COMBINACION DE COLORES SE HA HECHO EN CUMPLIMIENTO AL AVISO OFICIAL S/N EMANADO DEL REGISTRO DE LA PROPIEDAD INTELECTUAL DE FECHA 18 DE NOVIEMBRE DE 1996.

TRAMITANTE: MAGDALY JOSEFINA SANCHEZ ARANGUREN**Insc. 2025-011785 del 12 DE NOVIEMBRE DE 2025****NOMBRE DE LA MARCA:** F BY FRIGILUX**SOLICITADA POR:** GLOBAL TRADE PANALUX Z.L. INC Domicilio: en ZONA LIBRE DE COLON Panamá, Edificio Altantic Plaza local 2-A Manzanas 29 y 31, Dominador Bazan. País: PANAMÁ**EN CLASE:** 8

DESCRIPCIÓN DE ETIQUETA: CONSISTE EN UNA ETIQUETA CUADRADA DE FONDO VERDE DONDE SE OBSERVA LA LETRA F ESCRITA EN LETRA TIPO IMPRENTA DE TRAZO GRUESO EN COLOR BLANCO, CON LA CARACTERISTICA DE QUE EN LA PARTE INFERIOR SE VEN TRES FRANJAS PARALELAS DE DIFERENTES GROSOR EN COLOR VERDE Y TRES FRANJAS EN COLOR BLANCO SIENDO LA ULTIMA MAS GRUESA, DEBAJO SE LEEN LAS PALABRAS BY FRIGILUX QUE EN IDIOMA INGLES SIGNIFICA POR FRIGILUX, ESCRITAS EN LETRAS MINUSCULAS TIPO IMPRENTA TODAS EN COLOR BLANCO Y EN MAYUSCULAS LAS LETRAS INICIALES B Y F. SE REIVINDICA EL CONJUNTO ANTERIORMENTE DESCRITO Y LA COMBINACION DE COLORES SE HA HECHO EN CUMPLIMIENTO AL AVISO OFICIAL S/N EMANADO DEL REGISTRO DE LA PROPIEDAD INTELECTUAL DE FECHA 18 DE NOVIEMBRE DE 1996.

TRAMITANTE: MAGDALY JOSEFINA SANCHEZ ARANGUREN**Insc. 2025-011786 del 12 DE NOVIEMBRE DE 2025****NOMBRE DE LA MARCA:** F BY FRIGILUX**SOLICITADA POR:** GLOBAL TRADE PANALUX Z.L. INC Domicilio: en ZONA LIBRE DE COLON Panamá, Edificio Altantic Plaza local 2-A Manzanas 29 y 31, Dominador Bazan. País: PANAMÁ**EN CLASE:** 9

DESCRIPCIÓN DE ETIQUETA: CONSISTE EN UNA ETIQUETA CUADRADA DE FONDO VERDE DONDE SE OBSERVA LA LETRA F ESCRITA EN LETRA TIPO IMPRENTA DE TRAZO GRUESO EN COLOR BLANCO, CON LA CARACTERISTICA DE QUE EN LA PARTE INFERIOR SE VEN TRES FRANJAS PARALELAS DE DIFERENTES GROSOR EN COLOR VERDE Y TRES FRANJAS EN COLOR



BLANCO SIENDO LA ULTIMA MAS GRUESA, DEBAJO SE LEEN LAS PALABRAS BY FRIGILUX QUE EN IDIOMA INGLES SIGNIFICA POR FRIGILUX, ESCRITAS EN LETRAS MINUSCULAS TIPO IMPRENTA TODAS EN COLOR BLANCO Y EN MAYUSCULAS LAS LETRAS INICIALES B Y F. SE REIVINDICA EL CONJUNTO ANTERIORMENTE DESCRITO Y LA COMBINACION DE COLORES SE HA HECHO EN CUMPLIMIENTO AL AVISO OFICIAL S/N EMANADO DEL REGISTRO DE LA PROPIEDAD INTELECTUAL DE FECHA 18 DE NOVIEMBRE DE 1996.

TRAMITANTE: MAGDALY JOSEFINA SANCHEZ ARANGUREN

Insc. 2025-011787 del 12 DE NOVIEMBRE DE 2025

NOMBRE DE LA MARCA: F BY FRIGILUX

SOLICITADA POR: GLOBAL TRADE PANALUX Z.L. INC Domicilio: en ZONA LIBRE DE COLON Panamá, Edificio Altantic Plaza local 2-A Manzanas 29 y 31, Dominador Bazan. País: PANAMÁ



EN CLASE: 11

DESCRIPCIÓN DE ETIQUETA: CONSISTE EN UNA ETIQUETA CUADRADA DE FONDO VERDE DONDE SE OBSERVA LA LETRA F ESCRITA EN LETRA TIPO IMPRENTA DE TRAZO GRUESO EN COLOR BLANCO, CON LA CARACTERISTICA DE QUE EN LA PARTE INFERIOR SE VEN TRES FRANJAS PARALELAS DE DIFERENTES GROSOR EN COLOR VERDE Y TRES FRANJAS EN COLOR BLANCO SIENDO LA ULTIMA MAS GRUESA, DEBAJO SE LEEN LAS PALABRAS BY FRIGILUX QUE EN IDIOMA INGLES SIGNIFICA POR FRIGILUX, ESCRITAS EN LETRAS MINUSCULAS TIPO IMPRENTA TODAS EN COLOR BLANCO Y EN MAYUSCULAS LAS LETRAS INICIALES B Y F. SE REIVINDICA EL CONJUNTO ANTERIORMENTE DESCRITO Y LA COMBINACION DE COLORES SE HA HECHO EN CUMPLIMIENTO AL AVISO OFICIAL S/N EMANADO DEL REGISTRO DE LA PROPIEDAD INTELECTUAL DE FECHA 18 DE NOVIEMBRE DE 1996.

TRAMITANTE: MAGDALY JOSEFINA SANCHEZ ARANGUREN

Insc. 2025-011788 del 12 DE NOVIEMBRE DE 2025

NOMBRE DE LA MARCA: F BY FRIGILUX

SOLICITADA POR: GLOBAL TRADE PANALUX Z.L. INC Domicilio: en ZONA LIBRE DE COLON Panamá, Edificio Altantic Plaza local 2-A Manzanas 29 y 31, Dominador Bazan. País: PANAMÁ



EN CLASE: 20

DESCRIPCIÓN DE ETIQUETA: CONSISTE EN UNA ETIQUETA CUADRADA DE FONDO VERDE DONDE SE OBSERVA LA LETRA F ESCRITA EN LETRA TIPO IMPRENTA DE TRAZO GRUESO EN COLOR BLANCO, CON LA CARACTERISTICA DE QUE EN LA PARTE INFERIOR SE VEN TRES FRANJAS PARALELAS DE DIFERENTES GROSOR EN COLOR VERDE Y TRES FRANJAS EN COLOR BLANCO SIENDO LA ULTIMA MAS GRUESA, DEBAJO SE LEEN LAS PALABRAS BY FRIGILUX QUE EN IDIOMA INGLES SIGNIFICA POR FRIGILUX, ESCRITAS EN LETRAS MINUSCULAS TIPO IMPRENTA TODAS EN COLOR BLANCO Y EN MAYUSCULAS LAS LETRAS INICIALES B Y F. SE REIVINDICA EL CONJUNTO ANTERIORMENTE DESCRITO Y LA COMBINACION DE COLORES SE HA HECHO EN CUMPLIMIENTO AL AVISO OFICIAL S/N EMANADO DEL REGISTRO DE LA PROPIEDAD INTELECTUAL DE FECHA 18 DE NOVIEMBRE DE 1996.

TRAMITANTE: MAGDALY JOSEFINA SANCHEZ ARANGUREN

Insc. 2025-011789 del 12 DE NOVIEMBRE DE 2025**NOMBRE DE LA MARCA:** F BY FRIGILUX**SOLICITADA POR:** GLOBAL TRADE PANALUX Z.L. INC Domicilio: en ZONA LIBRE DE COLON Panamá, Edificio Altantic Plaza local 2-A Manzanas 29 y 31, Dominador Bazan. País: PANAMÁ**EN CLASE:** 21

DESCRIPCIÓN DE ETIQUETA: CONSISTE EN UNA ETIQUETA CUADRADA DE FONDO VERDE DONDE SE OBSERVA LA LETRA F ESCRITA EN LETRA TIPO IMPRENTA DE TRAZO GRUESO EN COLOR BLANCO, CON LA CARACTERISTICA DE QUE EN LA PARTE INFERIOR SE VEN TRES FRANJAS PARALELAS DE DIFERENTES GROSOR EN COLOR VERDE Y TRES FRANJAS EN COLOR BLANCO SIENDO LA ULTIMA MAS GRUESA, DEBAJO SE LEEN LAS PALABRAS BY FRIGILUX QUE EN IDIOMA INGLES SIGNIFICA POR FRIGILUX, ESCRITAS EN LETRAS MINUSCULAS TIPO IMPRENTA TODAS EN COLOR BLANCO Y EN MAYUSCULAS LAS LETRAS INICIALES B Y F. SE REIVINDICA EL CONJUNTO ANTERIORMENTE DESCRITO Y LA COMBINACION DE COLORES SE HA HECHO EN CUMPLIMIENTO AL AVISO OFICIAL S/N EMANADO DEL REGISTRO DE LA PROPIEDAD INTELECTUAL DE FECHA 18 DE NOVIEMBRE DE 1996.

TRAMITANTE: MAGDALY JOSEFINA SANCHEZ ARANGUREN**Insc. 2025-011790 del 12 DE NOVIEMBRE DE 2025****NOMBRE DE LA MARCA:** F BY FRIGILUX**SOLICITADA POR:** GLOBAL TRADE PANALUX Z.L. INC Domicilio: en ZONA LIBRE DE COLON Panamá, Edificio Altantic Plaza local 2-A Manzanas 29 y 31, Dominador Bazan. País: PANAMÁ**EN CLASE:** 25

DESCRIPCIÓN DE ETIQUETA: CONSISTE EN UNA ETIQUETA CUADRADA DE FONDO VERDE DONDE SE OBSERVA LA LETRA F ESCRITA EN LETRA TIPO IMPRENTA DE TRAZO GRUESO EN COLOR BLANCO, CON LA CARACTERISTICA DE QUE EN LA PARTE INFERIOR SE VEN TRES FRANJAS PARALELAS DE DIFERENTES GROSOR EN COLOR VERDE Y TRES FRANJAS EN COLOR BLANCO SIENDO LA ULTIMA MAS GRUESA, DEBAJO SE LEEN LAS PALABRAS BY FRIGILUX QUE EN IDIOMA INGLES SIGNIFICA POR FRIGILUX, ESCRITAS EN LETRAS MINUSCULAS TIPO IMPRENTA TODAS EN COLOR BLANCO Y EN MAYUSCULAS LAS LETRAS INICIALES B Y F. SE REIVINDICA EL CONJUNTO ANTERIORMENTE DESCRITO Y LA COMBINACION DE COLORES SE HA HECHO EN CUMPLIMIENTO AL AVISO OFICIAL S/N EMANADO DEL REGISTRO DE LA PROPIEDAD INTELECTUAL DE FECHA 18 DE NOVIEMBRE DE 1996.

TRAMITANTE: MAGDALY JOSEFINA SANCHEZ ARANGUREN**Insc. 2025-011795 del 12 DE NOVIEMBRE DE 2025****NOMBRE DE LA MARCA:** F BY FRIGILUX**SOLICITADA POR:** GLOBAL TRADE PANALUX Z.L. INC Domicilio: en ZONA LIBRE DE COLON Panamá, Edificio Altantic Plaza local 2-A Manzanas 29 y 31, Dominador Bazan. País: PANAMÁ**EN CLASE:** 7

DESCRIPCIÓN DE ETIQUETA: CONSISTE EN UNA ETIQUETA CUADRADA DE FONDO NEGRO DONDE SE OBSERVA LA LETRA F ESCRITA EN LETRA TIPO IMPRENTA DE TRAZO GRUESO EN COLOR BLANCO, CON LA CARACTERISTICA DE QUE EN LA PARTE INFERIOR SE VEN TRES FRANJAS PARALELAS DE DIFERENTES GROSOR EN COLOR NEGRO Y TRES FRANJAS EN COLOR



BLANCO SIENDO LA ULTIMA MAS GRUESA, DEBAJO SE LEEN LAS PALABRAS BY FRIGILUX QUE EN IDIOMA INGLES SIGNIFICA POR FRIGILUX, ESCRITAS EN LETRAS MINUSCULAS TIPO IMPRENTA TODAS EN COLOR BLANCO Y EN MAYUSCULAS LAS LETRAS INICIALES B Y F. SE REIVINDICA EL CONJUNTO ANTERIORMENTE DESCRITO Y LA COMBINACION DE COLORES SE HA HECHO EN CUMPLIMIENTO AL AVISO OFICIAL S/N EMANADO DEL REGISTRO DE LA PROPIEDAD INTELECTUAL DE FECHA 18 DE NOVIEMBRE DE 1996.

TRAMITANTE: MAGDALY JOSEFINA SANCHEZ ARANGUREN

Insc. 2025-011796 del 12 DE NOVIEMBRE DE 2025

NOMBRE DE LA MARCA: F BY FRIGILUX

SOLICITADA POR: GLOBAL TRADE PANALUX Z.L. INC Domicilio: en ZONA LIBRE DE COLON Panamá, Edificio Altantic Plaza local 2-A Manzanas 29 y 31, Dominador Bazan. País: PANAMÁ



EN CLASE: 8

DESCRIPCIÓN DE ETIQUETA: CONSISTE EN UNA ETIQUETA CUADRADA DE FONDO NEGRO DONDE SE OBSERVA LA LETRA F ESCRITA EN LETRA TIPO IMPRENTA DE TRAZO GRUESO EN COLOR BLANCO, CON LA CARACTERISTICA DE QUE EN LA PARTE INFERIOR SE VEN TRES FRANJAS PARALELAS DE DIFERENTES GROSOR EN COLOR NEGRO Y TRES FRANJAS EN COLOR BLANCO SIENDO LA ULTIMA MAS GRUESA, DEBAJO SE LEEN LAS PALABRAS BY FRIGILUX QUE EN IDIOMA INGLES SIGNIFICA POR FRIGILUX, ESCRITAS EN LETRAS MINUSCULAS TIPO IMPRENTA TODAS EN COLOR BLANCO Y EN MAYUSCULAS LAS LETRAS INICIALES B Y F. SE REIVINDICA EL CONJUNTO ANTERIORMENTE DESCRITO Y LA COMBINACION DE COLORES SE HA HECHO EN CUMPLIMIENTO AL AVISO OFICIAL S/N EMANADO DEL REGISTRO DE LA PROPIEDAD INTELECTUAL DE FECHA 18 DE NOVIEMBRE DE 1996.

TRAMITANTE: MAGDALY JOSEFINA SANCHEZ ARANGUREN

Insc. 2025-011797 del 12 DE NOVIEMBRE DE 2025

NOMBRE DE LA MARCA: F BY FRIGILUX

SOLICITADA POR: GLOBAL TRADE PANALUX Z.L. INC Domicilio: en ZONA LIBRE DE COLON Panamá, Edificio Altantic Plaza local 2-A Manzanas 29 y 31, Dominador Bazan. País: PANAMÁ



EN CLASE: 9

DESCRIPCIÓN DE ETIQUETA: CONSISTE EN UNA ETIQUETA CUADRADA DE FONDO NEGRO DONDE SE OBSERVA LA LETRA F ESCRITA EN LETRA TIPO IMPRENTA DE TRAZO GRUESO EN COLOR BLANCO, CON LA CARACTERISTICA DE QUE EN LA PARTE INFERIOR SE VEN TRES FRANJAS PARALELAS DE DIFERENTES GROSOR EN COLOR NEGRO Y TRES FRANJAS EN COLOR BLANCO SIENDO LA ULTIMA MAS GRUESA, DEBAJO SE LEEN LAS PALABRAS BY FRIGILUX QUE EN IDIOMA INGLES SIGNIFICA POR FRIGILUX, ESCRITAS EN LETRAS MINUSCULAS TIPO IMPRENTA TODAS EN COLOR BLANCO Y EN MAYUSCULAS LAS LETRAS INICIALES B Y F. SE REIVINDICA EL CONJUNTO ANTERIORMENTE DESCRITO Y LA COMBINACION DE COLORES SE HA HECHO EN CUMPLIMIENTO AL AVISO OFICIAL S/N EMANADO DEL REGISTRO DE LA PROPIEDAD INTELECTUAL DE FECHA 18 DE NOVIEMBRE DE 1996.

TRAMITANTE: MAGDALY JOSEFINA SANCHEZ ARANGUREN

Insc. 2025-011798 del 12 DE NOVIEMBRE DE 2025**NOMBRE DE LA MARCA:** F BY FRIGILUX**SOLICITADA POR:** GLOBAL TRADE PANALUX Z.L. INC Domicilio: en ZONA LIBRE DE COLON Panamá, Edificio Altantic Plaza local 2-A Manzanas 29 y 31, Dominador Bazan. País: PANAMÁ**EN CLASE:** 11

DESCRIPCIÓN DE ETIQUETA: CONSISTE EN UNA ETIQUETA CUADRADA DE FONDO NEGRO DONDE SE OBSERVA LA LETRA F ESCRITA EN LETRA TIPO IMPRENTA DE TRAZO GRUESO EN COLOR BLANCO, CON LA CARACTERISTICA DE QUE EN LA PARTE INFERIOR SE VEN TRES FRANJAS PARALELAS DE DIFERENTES GROSOR EN COLOR NEGRO Y TRES FRANJAS EN COLOR BLANCO SIENDO LA ULTIMA MAS GRUESA, DEBAJO SE LEEN LAS PALABRAS BY FRIGILUX QUE EN IDIOMA INGLES SIGNIFICA POR FRIGILUX, ESCRITAS EN LETRAS MINUSCULAS TIPO IMPRENTA TODAS EN COLOR BLANCO Y EN MAYUSCULAS LAS LETRAS INICIALES B Y F. SE REIVINDICA EL CONJUNTO ANTERIORMENTE DESCRITO Y LA COMBINACION DE COLORES SE HA HECHO EN CUMPLIMIENTO AL AVISO OFICIAL S/N EMANADO DEL REGISTRO DE LA PROPIEDAD INTELECTUAL DE FECHA 18 DE NOVIEMBRE DE 1996.

TRAMITANTE: MAGDALY JOSEFINA SANCHEZ ARANGUREN**Insc. 2025-011799 del 12 DE NOVIEMBRE DE 2025****NOMBRE DE LA MARCA:** F BY FRIGILUX**SOLICITADA POR:** GLOBAL TRADE PANALUX Z.L. INC Domicilio: en ZONA LIBRE DE COLON Panamá, Edificio Altantic Plaza local 2-A Manzanas 29 y 31, Dominador Bazan. País: PANAMÁ**EN CLASE:** 20

DESCRIPCIÓN DE ETIQUETA: CONSISTE EN UNA ETIQUETA CUADRADA DE FONDO NEGRO DONDE SE OBSERVA LA LETRA F ESCRITA EN LETRA TIPO IMPRENTA DE TRAZO GRUESO EN COLOR BLANCO, CON LA CARACTERISTICA DE QUE EN LA PARTE INFERIOR SE VEN TRES FRANJAS PARALELAS DE DIFERENTES GROSOR EN COLOR NEGRO Y TRES FRANJAS EN COLOR BLANCO SIENDO LA ULTIMA MAS GRUESA, DEBAJO SE LEEN LAS PALABRAS BY FRIGILUX QUE EN IDIOMA INGLES SIGNIFICA POR FRIGILUX, ESCRITAS EN LETRAS MINUSCULAS TIPO IMPRENTA TODAS EN COLOR BLANCO Y EN MAYUSCULAS LAS LETRAS INICIALES B Y F. SE REIVINDICA EL CONJUNTO ANTERIORMENTE DESCRITO Y LA COMBINACION DE COLORES SE HA HECHO EN CUMPLIMIENTO AL AVISO OFICIAL S/N EMANADO DEL REGISTRO DE LA PROPIEDAD INTELECTUAL DE FECHA 18 DE NOVIEMBRE DE 1996.

TRAMITANTE: MAGDALY JOSEFINA SANCHEZ ARANGUREN**Insc. 2025-011800 del 12 DE NOVIEMBRE DE 2025****NOMBRE DE LA MARCA:** F BY FRIGILUX**SOLICITADA POR:** GLOBAL TRADE PANALUX Z.L. INC Domicilio: en ZONA LIBRE DE COLON Panamá, Edificio Altantic Plaza local 2-A Manzanas 29 y 31, Dominador Bazan. País: PANAMÁ**EN CLASE:** 21

DESCRIPCIÓN DE ETIQUETA: CONSISTE EN UNA ETIQUETA CUADRADA DE FONDO NEGRO DONDE SE OBSERVA LA LETRA F ESCRITA EN LETRA TIPO IMPRENTA DE TRAZO GRUESO EN COLOR BLANCO, CON LA CARACTERISTICA DE QUE EN LA PARTE INFERIOR SE VEN TRES FRANJAS PARALELAS DE DIFERENTES GROSOR EN COLOR NEGRO Y TRES FRANJAS EN COLOR



BLANCO SIENDO LA ULTIMA MAS GRUESA, DEBAJO SE LEEN LAS PALABRAS BY FRIGILUX QUE EN IDIOMA INGLES SIGNIFICA POR FRIGILUX, ESCRITAS EN LETRAS MINUSCULAS TIPO IMPRENTA TODAS EN COLOR BLANCO Y EN MAYUSCULAS LAS LETRAS INICIALES B Y F. SE REIVINDICA EL CONJUNTO ANTERIORMENTE DESCRITO Y LA COMBINACION DE COLORES SE HA HECHO EN CUMPLIMIENTO AL AVISO OFICIAL S/N EMANADO DEL REGISTRO DE LA PROPIEDAD INTELECTUAL DE FECHA 18 DE NOVIEMBRE DE 1996.

TRAMITANTE: MAGDALY JOSEFINA SANCHEZ ARANGUREN

Insc. 2025-011801 del 12 DE NOVIEMBRE DE 2025

NOMBRE DE LA MARCA: F BY FRIGILUX

SOLICITADA POR: GLOBAL TRADE PANALUX Z.L. INC Domicilio: en ZONA LIBRE DE COLON Panamá, Edificio Altantic Plaza local 2-A Manzanas 29 y 31, Dominador Bazan. País: PANAMÁ



EN CLASE: 25

DESCRIPCIÓN DE ETIQUETA: CONSISTE EN UNA ETIQUETA CUADRADA DE FONDO NEGRO DONDE SE OBSERVA LA LETRA F ESCRITA EN LETRA TIPO IMPRENTA DE TRAZO GRUESO EN COLOR BLANCO, CON LA CARACTERISTICA DE QUE EN LA PARTE INFERIOR SE VEN TRES FRANJAS PARALELAS DE DIFERENTES GROSOR EN COLOR NEGRO Y TRES FRANJAS EN COLOR BLANCO SIENDO LA ULTIMA MAS GRUESA, DEBAJO SE LEEN LAS PALABRAS BY FRIGILUX QUE EN IDIOMA INGLES SIGNIFICA POR FRIGILUX, ESCRITAS EN LETRAS MINUSCULAS TIPO IMPRENTA TODAS EN COLOR BLANCO Y EN MAYUSCULAS LAS LETRAS INICIALES B Y F. SE REIVINDICA EL CONJUNTO ANTERIORMENTE DESCRITO Y LA COMBINACION DE COLORES SE HA HECHO EN CUMPLIMIENTO AL AVISO OFICIAL S/N EMANADO DEL REGISTRO DE LA PROPIEDAD INTELECTUAL DE FECHA 18 DE NOVIEMBRE DE 1996.

TRAMITANTE: MAGDALY JOSEFINA SANCHEZ ARANGUREN

Insc. 2025-011808 del 12 DE NOVIEMBRE DE 2025

SOLICITADA POR: SMART BRANDS, C.A. Domicilio: AVENIDA CARABOBO, CRUCE CON CALLE USLAR, EDIFICIO CORPORATIVO LA VIÑA PLAZA, PISO 10, OFICINA 11-2, URBANIZACIÓN LA VIÑA, VALENCIA, ESTADO CARABOBO País: VENEZUELA

MAMIFOL

EN CLASE: 5

TRAMITANTE: SCIVOLETTO OCHOA MARIAN PIERINA

Insc. 2025-011841 del 12 DE NOVIEMBRE DE 2025

NOMBRE DE LA MARCA: SINBIOM

SOLICITADA POR: Changchun SinoBiomaterials Co., Ltd. Domicilio: No.666A, Chaoqun Street, High-tech District, Changchun City, Jilin Province País: CHINA

SINBIOM
圣博玛

EN CLASE: 3

DESCRIPCIÓN DE ETIQUETA: CONSISTE LA MARCA EN UN FONDO BLANCO DONDE APARECE ESCRITA LA PALABRA DE FANTASÍA SINBIOM, ESCRITA EN LETRAS DE IMPRENTA MAYÚSCULAS DE COLOR NEGRO, CON LA PARTICULARIDAD QUE LAS VOCALES O SE ENCUENTRAN LIGERAMENTE SOMBREADAS LA PRIMERA EN SU PARTE SUPERIOR Y LA SEGUNDA EN LA PARTE INFERIOR. POR DEBAJO TRES CARACTERES CHINOS CUYA TRADUCCIÓN ES ?? NOBLE???BIEN INFORMADO??? ÁGATA. LA COMBINACIÓN DE ESTOS

CARACTERES CHINOS NO TIENE UN SIGNIFICADO ESPECÍFICO. LO ESENCIAL DE LA MARCA LO CONSTITUYE EL CONJUNTO DESCRITO. SE REIVINDICAN LOS COLORES BLANCO Y NEGRO.

TRAMITANTE: GONZALEZ ZAMBRANO ARNALDO A. - NILDA DE GONZALEZ

Insc. 2025-011842 del 12 DE NOVIEMBRE DE 2025

NOMBRE DE LA MARCA: SINBIOM

SOLICITADA POR: Changchun SinoBiomaterials Co., Ltd. Domicilio: No.666A, Chaoqun Street, High-tech District, Changchun City, Jilin Province País: CHINA

EN CLASE: 5

SINBIOM
圣博玛

DESCRIPCIÓN DE ETIQUETA: CONSISTE LA MARCA EN UN FONDO BLANCO DONDE APARECE ESCRITA LA PALABRA DE FANTASÍA SINBIOM, ESCRITA EN LETRAS DE IMPRENTA MAYÚSCULAS DE COLOR NEGRO, CON LA PARTICULARIDAD QUE LAS VOCALES O SE ENCUENTRAN LIGERAMENTE SOMBREADAS LA PRIMERA EN SU PARTE SUPERIOR Y LA SEGUNDA EN LA PARTE INFERIOR. POR DEBAJO TRES CARACTERES CHINOS CUYA TRADUCCIÓN ES ?? NOBLE???BIEN INFORMADO??? ÁGATA. LA COMBINACIÓN DE ESTOS CARACTERES CHINOS NO TIENE UN SIGNIFICADO ESPECÍFICO. LO ESENCIAL DE LA MARCA LO CONSTITUYE EL CONJUNTO DESCRITO. SE REIVINDICAN LOS COLORES BLANCO Y NEGRO.

TRAMITANTE: GONZALEZ ZAMBRANO ARNALDO A. - NILDA DE GONZALEZ

Insc. 2025-011843 del 12 DE NOVIEMBRE DE 2025

NOMBRE DE LA MARCA: SINBIOM

SOLICITADA POR: Changchun SinoBiomaterials Co., Ltd. Domicilio: No.666A, Chaoqun Street, High-tech District, Changchun City, Jilin Province País: CHINA

EN CLASE: 10

SINBIOM
圣博玛

DESCRIPCIÓN DE ETIQUETA: CONSISTE LA MARCA EN UN FONDO BLANCO DONDE APARECE ESCRITA LA PALABRA DE FANTASÍA SINBIOM, ESCRITA EN LETRAS DE IMPRENTA MAYÚSCULAS DE COLOR NEGRO, CON LA PARTICULARIDAD QUE LAS VOCALES O SE ENCUENTRAN LIGERAMENTE SOMBREADAS LA PRIMERA EN SU PARTE SUPERIOR Y LA SEGUNDA EN LA PARTE INFERIOR. POR DEBAJO TRES CARACTERES CHINOS CUYA TRADUCCIÓN ES ?? NOBLE???BIEN INFORMADO??? ÁGATA. LA COMBINACIÓN DE ESTOS CARACTERES CHINOS NO TIENE UN SIGNIFICADO ESPECÍFICO. LO ESENCIAL DE LA MARCA LO CONSTITUYE EL CONJUNTO DESCRITO. SE REIVINDICAN LOS COLORES BLANCO Y NEGRO.

TRAMITANTE: GONZALEZ ZAMBRANO ARNALDO A. - NILDA DE GONZALEZ

Insc. 2025-011844 del 12 DE NOVIEMBRE DE 2025

NOMBRE DE LA MARCA: LÖVISELLE

SOLICITADA POR: Changchun SinoBiomaterials Co., Ltd. Domicilio: No.666A, Chaoqun Street, High-tech District, Changchun City, Jilin Province País: CHINA

EN CLASE: 3

文雅
LÖVISELLE

DESCRIPCIÓN DE ETIQUETA: CONSISTE LA MARCA EN UN FONDO BLANCO DONDE SE ENCUENTRA ESCRITA LA PALABRA DE FANTASÍA LÖVISELLE, EN LETRAS ESTILIZADA DE IMPRENTA NEGRAS CON LAS LETRAS LÖVI EN MAYOR TAMAÑO Y UNA DIÉRESIS SOBRE LA

VOCAL O. LA TERMINACIÓN SELLE EN MENOR TAMAÑO Y SUBRAYADA. EN LA PARTE SUPERIOR DERECHA APARECEN TRES CARACTERES CHINOS EN COLOR NEGRO Y LA TRADUCCIÓN DE CADA UNO SERÍA?? BELLEZA??? DIMENSIÓN??? NIEBLA. LA COMBINACIÓN DE ESTOS CARACTERES CHINOS NO TRANSMITE NINGÚN SIGNIFICADO. LO ESENCIAL DE LA MARCA LO CONSTITUYE EL CONJUNTO DESCRITO. SE REIVINDICAN LOS COLORES BLANCO Y NEGRO.

TRAMITANTE: GONZALEZ ZAMBRANO ARNALDO A. - NILDA DE GONZALEZ

Insc. 2025-011845 del 12 DE NOVIEMBRE DE 2025

NOMBRE DE LA MARCA: LÖVISELLE

SOLICITADA POR: Changchun SinoBiomaterials Co., Ltd. Domicilio: No.666A, Chaoqun Street, High-tech District, Changchun City, Jilin Province País: CHINA

EN CLASE: 5

DESCRIPCIÓN DE ETIQUETA: CONSISTE LA MARCA EN UN FONDO BLANCO DONDE SE ENCUENTRA ESCRITA LA PALABRA DE FANTASÍA LÖVISELLE, EN LETRAS ESTILIZADA DE IMPRENTA NEGRAS CON LAS LETRAS LÖVI EN MAYOR TAMAÑO Y UNA DIÉRESIS SOBRE LA VOCAL O. LA TERMINACIÓN SELLE EN MENOR TAMAÑO Y SUBRAYADA. EN LA PARTE SUPERIOR DERECHA APARECEN TRES CARACTERES CHINOS EN COLOR NEGRO Y LA TRADUCCIÓN DE CADA UNO SERÍA?? BELLEZA??? DIMENSIÓN??? NIEBLA. LA COMBINACIÓN DE ESTOS CARACTERES CHINOS NO TRANSMITE NINGÚN SIGNIFICADO. LO ESENCIAL DE LA MARCA LO CONSTITUYE EL CONJUNTO DESCRITO. SE REIVINDICAN LOS COLORES BLANCO Y NEGRO.

TRAMITANTE: GONZALEZ ZAMBRANO ARNALDO A. - NILDA DE GONZALEZ



Insc. 2025-011846 del 12 DE NOVIEMBRE DE 2025

NOMBRE DE LA MARCA: LÖVISELLE

SOLICITADA POR: Changchun SinoBiomaterials Co., Ltd. Domicilio: No.666A, Chaoqun Street, High-tech District, Changchun City, Jilin Province País: CHINA

EN CLASE: 10

DESCRIPCIÓN DE ETIQUETA: CONSISTE LA MARCA EN UN FONDO BLANCO DONDE SE ENCUENTRA ESCRITA LA PALABRA DE FANTASÍA LÖVISELLE, EN LETRAS ESTILIZADA DE IMPRENTA NEGRAS CON LAS LETRAS LÖVI EN MAYOR TAMAÑO Y UNA DIÉRESIS SOBRE LA VOCAL O. LA TERMINACIÓN SELLE EN MENOR TAMAÑO Y SUBRAYADA. EN LA PARTE SUPERIOR DERECHA APARECEN TRES CARACTERES CHINOS EN COLOR NEGRO Y LA TRADUCCIÓN DE CADA UNO SERÍA?? BELLEZA??? DIMENSIÓN??? NIEBLA. LA COMBINACIÓN DE ESTOS CARACTERES CHINOS NO TRANSMITE NINGÚN SIGNIFICADO. LO ESENCIAL DE LA MARCA LO CONSTITUYE EL CONJUNTO DESCRITO. SE REIVINDICAN LOS COLORES BLANCO Y NEGRO.

TRAMITANTE: GONZALEZ ZAMBRANO ARNALDO A. - NILDA DE GONZALEZ



Insc. 2025-011853 del 12 DE NOVIEMBRE DE 2025

NOMBRE DE LA MARCA: KP KISS PLUS

SOLICITADA POR: LIANG XIAOPIN Domicilio: MAIQUETIA ESTADO LA GUAIRA País: VENEZUELA

EN CLASE: 3

DESCRIPCIÓN DE ETIQUETA: CONSISTE EN LA REPRESENTACIÓN GRÁFICA DE LAS LETRAS



"KP" (FANTASÍA) INTEGRADAS EN UNA ESTRUCTURA VISUAL ÚNICA QUE LAS FUSIONA PARCIALMENTE. LA LETRA "K" EN MAYÚSCULA, ES DE TRAZOS RECTOS GRUESOS Y DIAGONALES QUE SE EXTIENDEN HACIA LA DERECHA, FORMANDO PARTE DEL CUERPO DE LA LETRA "P". LA LETRA "P" EN MINÚSCULA ESTÁ FORMADA CON UN TRAZO VERTICAL COMPARTIDO CON LA LETRA "K"; Y UN SEMICÍRCULO SUPERIOR QUE SE UNE DE FORMA ANGULAR. SEGUIDA DE LA PALABRA "KISS PLUS" (KISS: TRADUCE DEL INGLÉS AL ESPAÑOL; BESO. PLUS: TRADUCE DEL INGLÉS AL ESPAÑOL; MÁS). ESCRITA EN LETRAS MINÚSCULAS DE TRAZO MEDIO. DICHA DESCRIPCIÓN ES DE COLOR NEGRO Y FONDO DE COLOR BLANCO. "SE REIVINDICAN LOS COLORES Y EL CONJUNTO DESCRITO"

TRAMITANTE: LIANG XIAOPIN

Insc. 2025-011854 del 12 DE NOVIEMBRE DE 2025

NOMBRE DE LA MARCA: KP

SOLICITADA POR: LIANG XIAOPIN Domicilio: MAIQUETIA ESTADO LA GUAIRA País: VENEZUELA

EN CLASE: 14

DESCRIPCIÓN DE ETIQUETA: CONSISTE EN LA REPRESENTACIÓN GRÁFICA DE LAS LETRAS "KP" (FANTASÍA) INTEGRADAS EN UNA ESTRUCTURA VISUAL ÚNICA QUE LAS FUSIONA PARCIALMENTE. LA LETRA "K" ES DE TRAZOS RECTOS Y DIAGONALES DE TRAZO GRUESO QUE SE EXTIENDEN HACIA LA DERECHA, FORMANDO PARTE DEL CUERPO DE LA LETRA "P". LA LETRA "P" ESTÁ FORMADA CON UN TRAZO VERTICAL COMPARTIDO CON LA LETRA "K", Y UN SEMICÍRCULO SUPERIOR QUE SE UNE DE FORMA ANGULAR. DICHAS LETRAS SON DE COLOR NEGRO Y FONDO DE COLOR BLANCO. "SE REIVINDICAN LOS COLORES Y EL CONJUNTO DESCRITO"

TRAMITANTE: LIANG XIAOPIN



Insc. 2025-011856 del 12 DE NOVIEMBRE DE 2025

NOMBRE DE LA MARCA: PANORA

SOLICITADA POR: CORPORACION WOODEN 6841,C.A. Domicilio: URBANIZACION LAS FUENTES EL PARAISO CARACAS-DISTRITO CAPITAL País: VENEZUELA

EN CLASE: 30

DESCRIPCIÓN DE ETIQUETA: CONSISTE EN LA REPRESENTACIÓN GRÁFICA DE LA PALABRA "PANORA" (PALABRA DE FANTASÍA). ESCRITA EN LETRAS MAYÚSCULAS DE TRAZO MEDIO DE COLOR MARRÓN DORADO. EN LA PARTE SUPERIOR SE OBSERVA UNA FIGURA QUE SEMEJA SER DOS ESPIGAS DE TRIGO, DISPUESTAS EN ABANICO ASCENDENTE DE LÍNEAS SIMPLES Y SIMÉTRICAS DE COLOR MARRÓN DORADO. "SE REIVINDICAN LOS COLORES Y EL CONJUNTO DESCRITO".

TRAMITANTE: JHON JOSE JRAICHE BOUTROS



Insc. 2025-011858 del 12 DE NOVIEMBRE DE 2025

SOLICITADA POR: FARMACEUTICA MUNDIAL DE VENEZUELA, C.A. Domicilio: Av. Este Oeste L4 Cruce con Av. Norte Sur L3 Parcela M4 CC Centro Empresarial Caribe Nivel PB Local B4 y A7. Urb. Ind. Castillito. Valencia Carabobo País: VENEZUELA

QEROLIMPIO

EN CLASE: 5

TRAMITANTE: GALARRAGA MORENO IRIS ADRIANA

Insc. 2025-011862 del 12 DE NOVIEMBRE DE 2025**NOMBRE DE LA MARCA:** UFF**SOLICITADA POR:** LATINOAMERICANA DE FRUTOS LATINFRUT, C.A. Domicilio: Centro Industrial ECO BARSA, galpón N° 3, Zona Industrial Municipal Norte, este - oeste N° 5, c/c calle Norte Sur N° 6, parcela N° 263, Pquia Rafael Urdaneta, Mcpio Valencia del Edo. Carabobo, ZP 2003 País: VENEZUELA**EN CLASE:** 29**DESCRIPCIÓN DE ETIQUETA:** UFF: PALABRA DE FANTASÍA, TAL COMO SE SOLICITA NO TIENE TRADUCCIÓN. CONSISTE EN DICHA EXPRESIÓN EN UN SOLO RENGLÓN ESCRITA EN LETRA CARACTERÍSTICA MAYÚSCULA DE TRAZO GRUESO EN COLOR NARANJA, DEGRADADO DE NARANJA OSCURO A CLARO DE ARRIBA ABAJO, Y CON REBORDE DE TRAZO GRUESO EN COLOR NEGRO EN TODO SU PERÍMETRO, CON PREPONDERANCIA EN LA PORCIÓN IZQUIERDA DE CADA LETRA, CREANDO SENSACIÓN DE PROFUNDIDAD. SE REIVINDICA EL CONJUNTO DESCRITO.**TRAMITANTE:** BADRA KASSAR MARIA ANTONIETA

UFF

Insc. 2025-011863 del 12 DE NOVIEMBRE DE 2025**NOMBRE DE LA MARCA:** UFF**SOLICITADA POR:** LATINOAMERICANA DE FRUTOS LATINFRUT, C.A. Domicilio: Centro Industrial ECO BARSA, galpón N° 3, Zona Industrial Municipal Norte, este - oeste N° 5, c/c calle Norte Sur N° 6, parcela N° 263, Pquia Rafael Urdaneta, Mcpio Valencia del Edo. Carabobo, ZP 2003 País: VENEZUELA**EN CLASE:** 30**DESCRIPCIÓN DE ETIQUETA:** UFF: PALABRA DE FANTASÍA, TAL COMO SE SOLICITA NO TIENE TRADUCCIÓN. CONSISTE EN DICHA EXPRESIÓN EN UN SOLO RENGLÓN ESCRITA EN LETRA CARACTERÍSTICA MAYÚSCULA DE TRAZO GRUESO EN COLOR NARANJA, DEGRADADO DE NARANJA OSCURO A CLARO DE ARRIBA ABAJO, Y CON REBORDE DE TRAZO GRUESO EN COLOR NEGRO EN TODO SU PERÍMETRO, CON PREPONDERANCIA EN LA PORCIÓN IZQUIERDA DE CADA LETRA, CREANDO SENSACIÓN DE PROFUNDIDAD. SE REIVINDICA EL CONJUNTO DESCRITO.**TRAMITANTE:** BADRA KASSAR MARIA ANTONIETA

UFF

Insc. 2025-011867 del 12 DE NOVIEMBRE DE 2025**SOLICITADA POR:** WEG TINTAS LTDA Domicilio: Rodovia BR 280 km 50 no.6918, Bloco A Guaramirim - SC Brasil, 89270-000 País: BRASIL**EN CLASE:** 2**TRAMITANTE:** BEYER, ANETTE M

HERESITE

Insc. 2025-011869 del 12 DE NOVIEMBRE DE 2025**SOLICITADA POR:** WEG TINTAS LTDA Domicilio: Rodovia BR 280 km 50 no.6918, Bloco A Guaramirim - SC Brasil, 89270-000 País: BRASIL**EN CLASE:** 2**TRAMITANTE:** BEYER, ANETTE M

HERESHIELD

Insc. 2025-011878 del 12 DE NOVIEMBRE DE 2025**NOMBRE DE LA MARCA:** XP DITION**SOLICITADA POR:** ENCISO RONDON ALEXANDER Domicilio: CALLE 6, MANZANA 3, LOCAL NUMERO 9-39, BARRIO PLAZA VIEJA, UREÑA, MUNICIPIO PEDRO MARÍA UREÑA, ESTADO TÁCHIRA País: VENEZUELA**EN CLASE:** 25**DESCRIPCIÓN DE ETIQUETA:** LA ETIQUETA ESTA CONFORMADA POR LA PALABRA XPDITION, LAS LETRAS XP SEPARADAS DE DITION, LA LETRA "X" FORMADA POR LETRAS V DE ABAJO Y HACIA ARRIBA Y LA "P" CON UNA APERTURA EN LA PARTE DE ARRIBA IZQUIERDA, LUEGO "DITION", QUE AL TRADUCIR QUIERE DECIR EDICION Y AL CONFORMARSE TODA SIGNIFICA EN ESPAÑOL "EDICION XP", LA LETRA "D" ABIERTA EN LA PARTE IZQUIERDA. DICHA PALABRA ESTA EN LETRAS NEGRAS GRUESAS, DICHO COLOR REVINDICA TODA LA PALABRA, Y EL FONDO DE COLOR BLANCO QUE REVINDICA LA ETIQUETA.**TRAMITANTE:** ALEXANDER ENCISO RONDON

XP DITION

Insc. 2025-011879 del 12 DE NOVIEMBRE DE 2025**SOLICITADA POR:** VIVAS INTERNACIONAL, C.A. Domicilio: CARRERA 19, ENTRE PASAJE ACUEDUCTO Y CALLE 11, CASA NUMERO 10-132, SECTOR BARRIO OBRERO, SAN CRISTOBAL, ESTADO TACHIRA País: VENEZUELA**EN CLASE:** 5**TRAMITANTE:** VIVAS DIAZ CARMEN MARITZA

PROPOHEM

Insc. 2025-011883 del 12 DE NOVIEMBRE DE 2025**SOLICITADA POR:** EXELIXIS, INC. Domicilio: 1851 Harbor Bay Parkway Alameda, California 94502. País: ESTADOS UNIDOS DE AMÉRICA**EN CLASE:** 5**TRAMITANTE:** MANUEL ANTONIO RODRIGUEZ - ANTEQUERA H. RICARDO ALBERTO - MONTIEL SALAS MARIA ANA - ANTEQUERA H. RICARDO ENRIQUE - MARIA ALEJANDRA CASTILLO GONZALEZ - MARIA RUSE RUGGIERO GOMEZ

ZYVICTOS

Insc. 2025-011885 del 12 DE NOVIEMBRE DE 2025**NOMBRE DE LA MARCA:** CARMELA**SOLICITADA POR:** CONGUSTTO ASESORES C.A. Domicilio: AV EL RODEO Y CALLE LA EXPLANADA QTA SAN ONOFRE URB LAS LOMAS DE SAN RAFAEL URB LA FLORIDA CARACAS DISTRITO CAPITAL País: VENEZUELA**EN CLASE:** 16**DESCRIPCIÓN DE ETIQUETA:** CONSTA DE UNA FIGURA DONDE SE PUEDE APRECIAR LA CARA DE UNA ABUELITA CON LENTES Y UN GORRO DE COCINERA EN COLOR AZUL CON UN FONDO DE COLOR BLANCO, AL LADO IZQUIERDO DE LA FIGURA SE EVIDENCIAN DOS LINEAS IRREGULARES QUE VAN DE GRUESA A MAS DELGADA, DEL LADO DERECHO UNA LINEA SEMI CURVA QUE COMIENZA DESDE MAS GRUESA A MAS DELGADA, EN SU PARTE INFERIOS DE LA FIGURA SE ENCUENTRA LA PALABRA CLARAMENTE ESCRITA CARMELA EN COLOR AZUL CLARO

CON EL FONDO DE COLOR BLANCO DONDE EN EL CENTRO DE LA LETRA (C) ESTA UN TRIANGULO INVERTIDO EN COLOR AZUL OSCURO MUY PEQUEÑO; EN LA PARTE SUPERIOR DE LA LETRA (E) COMO EN LA LETRA (A) TIENEN UNA LINEA IRREGULAR QUE VA DE GRUESA A DELGADA IGUALMENTE AZUL OSCURO; EN LA PARTE INFERIOR DE LA PALABRA CARMELA HAY DOS LINEAS SEMICURVA QUE VA DE DELGADA A MAS GRUESA EN COLOR AZUL OSCURO CON UN FONDO EN COLOR BLANCO, TODA ESTA IMAGEN ESTA REALIZADA CON UN FONDO DE COLOR AZUL OSCURO

TRAMITANTE: LANDAETA BARBOSA DAIMAR GIORGINA

Insc. 2025-011886 del 12 DE NOVIEMBRE DE 2025

SOLICITADA POR: EXELIXIS, INC. Domicilio: 1851 Harbor Bay Parkway Alameda, California 94502.

País: ESTADOS UNIDOS DE AMÉRICA

EN CLASE: 5

TRAMITANTE: MANUEL ANTONIO RODRIGUEZ - ANTEQUERA H. RICARDO ALBERTO - MONTIEL SALAS MARIA ANA - ANTEQUERA H. RICARDO ENRIQUE - MARIA ALEJANDRA CASTILLO GONZALEZ - MARIA RUSE RUGGIERO GOMEZ

ZAVTAMZI

Insc. 2025-011894 del 12 DE NOVIEMBRE DE 2025

NOMBRE DE LA MARCA: SANTELMO

SOLICITADA POR: INDUSTRIA ALIMENTARIA DON VICTORINO, C.A. Domicilio: AV. ANTONIO JOSÉ DE SUCRE, LOCAL GALPÓN INAGROVICA, NRO. 5, SECTOR BARRANCAS, SAN CRISTOBAL - ESTADO TACHIRA País: VENEZUELA

EN CLASE: 29

DESCRIPCIÓN DE ETIQUETA: SE PUEDE VISUALIZAR EN LA GRÁFICA EN UN FONDO DE COLOR AMARILLO OSCURO EN EL CENTRO UNA FIGURA EN FORMA DE GOTA DE COLOR VERDE, EN EL CENTRO DE ELLA SE VE LA MEDIA SILUETA DE UNA PERSONA, EN COLOR AMARILLO OSCURO, DEBAJO DE ELLO SE LEE LA PALABRA SANTELMO, EN LETRAS MAYÚSCULAS DE COLOR VERDE, PALABRA SIN TRADUCCIÓN, NO SE REIVINDICA EL TÉRMINO: SANTELMO, SE REIVINDICAN LOS COLORES DESCRITOS.

TRAMITANTE: MARTINEZ OSORIO JILL DANIELLY



Insc. 2025-011895 del 12 DE NOVIEMBRE DE 2025

NOMBRE DE LA MARCA: DON MIGUEL

SOLICITADA POR: AGROPECUARIA EL MELAO, C.A. Domicilio: CARRETERA VIA MORITA, LOCAL 1, NRO. 1, ENTRADA AL SECTOR GUERRILANDIA, CASERIO LA CURVA, GUANARE - ESTADO PORTUGUESA País: VENEZUELA

EN CLASE: 32

DESCRIPCIÓN DE ETIQUETA: SE PUEDE VISUALIZAR EN LA GRÁFICA EN UN FONDO DE COLOR BLANCO, EN EL CENTRO DE ELLA LA SILUETA DEL ROSTRO DE UNA PERSONA, TENIENDO UN SU PARTE SUPERIOR UN SOMBRERO, TODO EN COLOR MARRÓN, DEBAJO DE ELLO SE PUEDE LEER LA PALABRA: DON MIGUEL, EN COLOR VERDE, SIENDO LAS LETRAS D Y M, EN MAYÚSCULA Y EL RESTO EN LETRAS MINÚSCULAS, NO SE REIVINDICAN LOS TÉRMINOS GENÉRICOS: DON MIGUEL, SE REIVINDICAN LOS COLORES DESCRITOS.

TRAMITANTE: PIÑERO GIL NESTOR MIGUEL



Insc. 2025-011896 del 12 DE NOVIEMBRE DE 2025**NOMBRE DE LA MARCA:** GOLDEN VINAT**SOLICITADA POR:** VINAGRES GOLDEN SAS BIC Domicilio: CL 14 OESTE # 11 A 50 CALI VALLE DEL CAUCA (CO) País: COLOMBIA**EN CLASE:** 30

DESCRIPCIÓN DE ETIQUETA: CONSISTE EN UN DISEÑO EN EL CUAL SE LEE 'GOLDEN VINAT' (VINO DORADO) EN LETRAS DE TRAZO GRUESO Y MAYÚSCULAS; CON LA PARTICULARIDAD QUE EL TEXTO ESTÁ DISTRIBUIDO EN DOS NIVELES. EN EL NIVEL SUPERIOR SE OBSERVA 'GOLDEN' ESCRITO EN LETRAS ESTILIZADAS E ITÁLICAS; CON LA PARTICULARIDAD QUE LA PARTE SUPERIOR DE LAS LETRAS ES DE COLOR AMARILLO DORADO INTENSO, PASA POR COLOR AMARILLO DORADO (EN LA PARTE MEDIA) Y EN LA PARTE BAJA ES DE COLOR AMARILLO OCRE. CENTRADA EN EL NIVEL INFERIOR SE LEE 'VINAT' EN COLOR AMARILLO DORADO; CON LA PARTICULARIDAD QUE LAS LETRAS SON DE MENOR TAMAÑO CON RESPECTO A LAS DEL NIVEL SUPERIOR. CENTRADAS EN LA PARTE SUPERIOR DEL TEXTO SE OBSERVAN TRES FIGURAS DE FANTASÍA QUE SEMEJAN MANZANAS CON DOS TALLOS EN LA PARTE SUPERIOR, LAS MANZANAS ESTÁN ALINEADAS HORIZONTALMENTE, LIGERAMENTE SUPERPUESTAS ENTRE SÍ; CON LA PARTICULARIDAD QUE CADA UNA ES DE UN COLOR DIFERENTE, CREANDO EL EFECTO DE QUE LA CENTRAL ESTÁ AL FRENTE Y LAS LATERALES AL FONDO. CADA MANZANA PRESENTA UN DEGRADADO VERTICAL QUE APORTA SENSACIÓN DE VOLUMEN, CON TONOS MÁS OSCUROS EN LA PARTE INFERIOR Y MÁS CLAROS EN LA SUPERIOR; LA MANZANA DEL LADO IZQUIERDO ES DE COLOR ROJO (EN SU PARTE SUPERIOR DE COLOR ROJO ESCARLATA Y EN LA INFERIOR DE COLOR ROJO CARMESÍ); LA MANZANA DEL CENTRO ES DE COLOR AMARILLO (EN SU PARTE SUPERIOR DE COLOR AMARILLO DORADO Y EN LA INFERIOR DE COLOR AMARILLO OCRE); Y LA MANZANA DEL LADO DERECHO ES DE COLOR VERDE (EN SU PARTE SUPERIOR DE COLOR VERDE ESMERALDA Y EN LA INFERIOR DE COLOR VERDE BOSQUE). SE REIVINDICA EL CONJUNTO ANTERIORMENTE DESCRITO Y LOS COLORES ANTES MENCIONADOS.

TRAMITANTE: ANNET ANGULO CELIS**Insc. 2025-011899 del 12 DE NOVIEMBRE DE 2025****NOMBRE DE LA MARCA:** DISPROCAR**SOLICITADA POR:** DISTRIBUIDORA Y PROCESADORA DE CARNES C.A. (DISPROCAR, C.A.) Domicilio: AV 10 ENTRE CALLES 69 Y 70 LOCAL NRO S/N SECTOR LA ESTRELLA MARACAIBO ZULIA ZONA POSTAL 4001. País: VENEZUELA**EN CLASE:** 29

DESCRIPCIÓN DE ETIQUETA: SE OBSERVA UN SIGNO MIXTO, EN CUYOS COMPONENTES SE APRECIAN UN ELEMENTO DENOMINATIVO Y OTRO FIGURATIVO. EL ELEMENTO DENOMINATIVO ES LA PALABRA DISPROCAR, ESCRITA EN MAYÚSCULAS, CON UNA TIPOGRAFÍA TIPO MOLDE, DE TRAZO GRUESO, EN COLOR AZUL. DISPROCAR ES UN SIGNO DE FANTASÍA, EL CUAL NO GUARDA RELACIÓN CON LAS ACTIVIDADES A REIVINDICAR. EL ELEMENTO FIGURATIVO SE MANIFIESTA A TRAVÉS DE DOS GRANDES CINTAS O TRAZOS ESTILIZADOS, UNO SUPERIOR Y UNO INFERIOR, QUE ENVUELVEN LA DENOMINACIÓN DISPROCAR DE FORMA ELÍPTICA, LA



CINTA SUPERIOR PRESENTA UNA GRADACIÓN DE COLOR AZUL, SIENDO MÁS OSCURO A SU DERECHA, Y LA CINTA INFERIOR PRESENTA UNA GRADACIÓN DE COLOR AMARILLO A NARANJA, SIENDO MÁS CLARO A SU IZQUIERDA; ASÍ PUES, EN EL EXTREMO SUPERIOR DERECHO DEL DISEÑO ANTES DESCRITO, SE APRECIA UN CÍRCULO TRIDIMENSIONAL ESTILIZADO QUE SIMULA UNA ONDA O CINTA EN MOVIMIENTO, PRESENTA UNA GRADACIÓN DE AMARILLO A NARANJA, SIMILAR A LA CINTA INFERIOR, ES EL CENTRO DE PARTIDA DE LAS CINTAS COLOR AZUL ANTES DESCRITAS. SE REIVINDICA TODO EL DISEÑO EN SU CONJUNTO.

TRAMITANTE: VICENZO JAVIER GONZALEZ FARRUGGIO

Insc. 2025-011903 del 12 DE NOVIEMBRE DE 2025

NOMBRE DE LA MARCA: AVILA

SOLICITADA POR: AVILA EQUIPMENT, C.A. Domicilio: AV ANDRES ELOY BLANCO VALENCIA, CARABOBO País: VENEZUELA

EN CLASE: 10

DESCRIPCIÓN DE ETIQUETA: SE FUNDAMENTA EN LA REPRESENTACIÓN DE UNA SERIE DE MONTAÑAS, PROYECTADO EN CURVAS Y 5 PICOS DE MODOASCENDENTE, EL CUAL SE SECCIONA, SE PROYECTA Y PERFECCIONA PARA ESTABLECER UNA SIMETRÍA. SIENDO UNTRAZADO EN COLOR NEGRO SOBRE UN FONDO AMARILLO, QUE FORMALIZA LA VITALIDAD Y FUERZA DE LA MARCA. EN LA PARTE INFERIOR DE LA FIGURA SE LEE LA PALABRA AVILA EN TIPOGRAFÍA DEL TIPO SCRIPT

TRAMITANTE: FRANCIS ISABEL OJEDA MARCANO



Insc. 2025-011905 del 12 DE NOVIEMBRE DE 2025

NOMBRE DE LA MARCA: AVILA

SOLICITADA POR: AVILA EQUIPMENT, C.A. Domicilio: AV ANDRES ELOY BLANCO VALENCIA, CARABOBO País: VENEZUELA

EN CLASE: 9

DESCRIPCIÓN DE ETIQUETA: SE FUNDAMENTA EN LA REPRESENTACIÓN DE UNA SERIE DE MONTAÑAS, PROYECTADO EN CURVAS Y 5 PICOS DE MODOASCENDENTE, EL CUAL SE SECCIONA, SE PROYECTA Y PERFECCIONA PARA ESTABLECER UNA SIMETRÍA. SIENDO UNTRAZADO EN COLOR NEGRO SOBRE UN FONDO AMARILLO, QUE FORMALIZA LA VITALIDAD Y FUERZA DE LA MARCA. EN LAPARTE INFERIOR DE LA FIGURA SE LEE LA PALABRA AVILA EN TIPOGRAFÍA DEL TIPO SCRIPT

TRAMITANTE: FRANCIS ISABEL OJEDA MARCANO



Insc. 2025-011915 del 12 DE NOVIEMBRE DE 2025

NOMBRE DE LA MARCA: YEIH BISTRO

SOLICITADA POR: CHARTER NETWORK, C.A. Domicilio: Caracas, Edo. Miranda País: VENEZUELA

EN CLASE: 16

DESCRIPCIÓN DE ETIQUETA: CONSISTE EN UN CÍRCULO DE COLOR NEGRO, DENTRO DEL CUAL SE OBSERVA LA CARICATURA DE UNA ABEJA DE PERFIL EN LA PARTE SUPERIOR, ORIENTADA HACIA LA DERECHA CON UNA LIGERA INCLINACIÓN, COMO SI ESTUVIERA A PUNTO



DE TOMAR VUELO; SU CUERPO ESTÁ SEGMENTADO POR FRANJAS ANCHAS HORIZONTALES, ALTERNADAS DE COLORES AMARILLO Y NEGRO; SU CABEZA ES DE COLOR AMARILLO, EL OJO DE COLOR NEGRO CON UN PUNTO DE COLOR BLANCO QUE LE PROPORCIONA UN TOQUE DE LUZ; DEBAJO, UN TRAZO CURVO DE COLOR NEGRO QUE ASEMEJA SER SU BOCA, DEMOSTRANDO UNA EXPRESIÓN TIERNA Y ALEGRE. SOBRE SU CABEZA LLEVA DOS FINAS Y CORTAS ANTENAS CURVAS DE COLOR NEGRO Y SOBRE SU CUELLO SOBRESALEN DOS ALAS DE COLOR VERDE CON UN BORDE DE COLOR NEGRO. EN LA PARTE INFERIOR DE LA ABEJA SE OBSERVA UNA LIGERA SOMBRA DE COLOR MOSTAZA Y EN LA PARTE SUPERIOR UNOS TOQUES DE LUZ DE COLOR AMARILLO CLARO. DEBAJO SE LEEN LAS PALABRAS YEIH BISTRO, YEIH (PALABRA DE FANTASÍA TAL Y COMO SE SOLICITA, NO TIENE TRADUCCIÓN) ESCRITA EN LETRA DE IMPRENTA, DE TRAZO GRUESO, SIENDO LAS LETRAS Y, E, H EN MAYÚSCULA Y DE COLOR AZUL, AMARILLO Y ROJO RESPECTIVAMENTE, MIENTRAS QUE LA LETRA I ESTÁ EN MINÚSCULA, CURSIVA Y DE COLOR BLANCO; DEBAJO Y DE MENOR TAMAÑO SE LEE: BISTRO (BISTRO TRADUCE AL CASTELLANO: PEQUEÑO RESTAURANTE), ESCRITA EN LETRA DE IMPRENTA, MAYÚSCULA, DE TRAZO FINO Y DE COLOR BLANCO. SE REIVINDICA LA PALABRA YEIH Y TODO EL CONJUNTO DESCRITO, CON LOS COLORES INDICADOS EN ÉL. EXCEPTUANDO EL TÉRMINO GENÉRICO BISTRO.

TRAMITANTE: ENRIQUE JOSÉ CHEANG VERA - MARIANELLA MONTILLA RIOS

Insc. 2025-011916 del 12 DE NOVIEMBRE DE 2025

NOMBRE DE LA MARCA: YEIH BISTRO

SOLICITADA POR: CHARTER NETWORK, C.A. Domicilio: Caracas, Edo. Miranda País: VENEZUELA



EN CLASE: 29

DESCRIPCIÓN DE ETIQUETA: CONSISTE EN UN CÍRCULO DE COLOR NEGRO, DENTRO DEL CUAL SE OBSERVA LA CARICATURA DE UNA ABEJA DE PERFIL EN LA PARTE SUPERIOR, ORIENTADA HACIA LA DERECHA CON UNA LIGERA INCLINACIÓN, COMO SI ESTUVIERA A PUNTO DE TOMAR VUELO; SU CUERPO ESTÁ SEGMENTADO POR FRANJAS ANCHAS HORIZONTALES, ALTERNADAS DE COLORES AMARILLO Y NEGRO; SU CABEZA ES DE COLOR AMARILLO, EL OJO DE COLOR NEGRO CON UN PUNTO DE COLOR BLANCO QUE LE PROPORCIONA UN TOQUE DE LUZ; DEBAJO, UN TRAZO CURVO DE COLOR NEGRO QUE ASEMEJA SER SU BOCA, DEMOSTRANDO UNA EXPRESIÓN TIERNA Y ALEGRE. SOBRE SU CABEZA LLEVA DOS FINAS Y CORTAS ANTENAS CURVAS DE COLOR NEGRO Y SOBRE SU CUELLO SOBRESALEN DOS ALAS DE COLOR VERDE CON UN BORDE DE COLOR NEGRO. EN LA PARTE INFERIOR DE LA ABEJA SE OBSERVA UNA LIGERA SOMBRA DE COLOR MOSTAZA Y EN LA PARTE SUPERIOR UNOS TOQUES DE LUZ DE COLOR AMARILLO CLARO. DEBAJO SE LEEN LAS PALABRAS YEIH BISTRO, YEIH (PALABRA DE FANTASÍA TAL Y COMO SE SOLICITA, NO TIENE TRADUCCIÓN) ESCRITA EN LETRA DE IMPRENTA, DE TRAZO GRUESO, SIENDO LAS LETRAS Y, E, H EN MAYÚSCULA Y DE COLOR AZUL, AMARILLO Y ROJO RESPECTIVAMENTE, MIENTRAS QUE LA LETRA I ESTÁ EN MINÚSCULA, CURSIVA Y DE COLOR BLANCO; DEBAJO Y DE MENOR TAMAÑO SE LEE: BISTRO (BISTRO TRADUCE AL CASTELLANO: PEQUEÑO RESTAURANTE), ESCRITA EN LETRA DE IMPRENTA, MAYÚSCULA, DE TRAZO FINO Y DE COLOR BLANCO. SE REIVINDICA LA PALABRA YEIH Y TODO EL CONJUNTO DESCRITO, CON LOS COLORES INDICADOS EN ÉL. EXCEPTUANDO EL TÉRMINO GENÉRICO BISTRO.

TRAMITANTE: ENRIQUE JOSÉ CHEANG VERA - MARIANELLA MONTILLA RIOS

Insc. 2025-011917 del 12 DE NOVIEMBRE DE 2025**NOMBRE DE LA MARCA:** YEIH BISTRO**SOLICITADA POR:** CHARTER NETWORK, C.A. Domicilio: Caracas, Edo. Miranda País: VENEZUELA**EN CLASE:** 30

DESCRIPCIÓN DE ETIQUETA: CONSISTE EN UN CÍRCULO DE COLOR NEGRO, DENTRO DEL CUAL SE OBSERVA LA CARICATURA DE UNA ABEJA DE PERFIL EN LA PARTE SUPERIOR, ORIENTADA HACIA LA DERECHA CON UNA LIGERA INCLINACIÓN, COMO SI ESTUVIERA A PUNTO DE TOMAR VUELO; SU CUERPO ESTÁ SEGMENTADO POR FRANJAS ANCHAS HORIZONTALES, ALTERNADAS DE COLORES AMARILLO Y NEGRO; SU CABEZA ES DE COLOR AMARILLO, EL OJO DE COLOR NEGRO CON UN PUNTO DE COLOR BLANCO QUE LE PROPORCIONA UN TOQUE DE LUZ; DEBAJO, UN TRAZO CURVO DE COLOR NEGRO QUE ASEMEJA SER SU BOCA, DEMOSTRANDO UNA EXPRESIÓN TIERNA Y ALEGRE. SOBRE SU CABEZA LLEVA DOS FINAS Y CORTAS ANTENAS CURVAS DE COLOR NEGRO Y SOBRE SU CUELLO SOBRESALEN DOS ALAS DE COLOR VERDE CON UN BORDE DE COLOR NEGRO. EN LA PARTE INFERIOR DE LA ABEJA SE OBSERVA UNA LIGERA SOMBRA DE COLOR MOSTAZA Y EN LA PARTE SUPERIOR UNOS TOQUES DE LUZ DE COLOR AMARILLO CLARO. DEBAJO SE LEEN LAS PALABRAS YEIH BISTRO, YEIH (PALABRA DE FANTASÍA TAL Y COMO SE SOLICITA, NO TIENE TRADUCCIÓN) ESCRITA EN LETRA DE IMPRENTA, DE TRAZO GRUESO, SIENDO LAS LETRAS Y, E, H EN MAYÚSCULA Y DE COLOR AZUL, AMARILLO Y ROJO RESPECTIVAMENTE, MIENTRAS QUE LA LETRA I ESTÁ EN MINÚSCULA, CURSIVA Y DE COLOR BLANCO; DEBAJO Y DE MENOR TAMAÑO SE LEE: BISTRO (BISTRO TRADUCE AL CASTELLANO: PEQUEÑO RESTAURANTE), ESCRITA EN LETRA DE IMPRENTA, MAYÚSCULA, DE TRAZO FINO Y DE COLOR BLANCO. SE REIVINDICA LA PALABRA YEIH Y TODO EL CONJUNTO DESCRITO, CON LOS COLORES INDICADOS EN ÉL. EXCEPTUANDO EL TÉRMINO GENÉRICO BISTRO.

TRAMITANTE: ENRIQUE JOSÉ CHEANG VERA - MARIANELLA MONTILLA RIOS**Insc. 2025-011920 del 12 DE NOVIEMBRE DE 2025****NOMBRE DE LA MARCA:** JAMES BARK**SOLICITADA POR:** JAMES BARK INC. Domicilio: OMC Chambers, Wickhams Cay 1, Road Town, Tortola, País: ISLAS VÍRGENES BRITÁNICAS**EN CLASE:** 25

DESCRIPCIÓN DE ETIQUETA: LA ETIQUETA CONSISTE EN UN RECTÁNGULO DE FONDO COLOR BLANCO, DENTRO DE LA CUAL SE PUEDE OBSERVAR UNA FIGURA ESQUEMÁTICA QUE SE ASEMEJA A LA PARTE INFERIOR DE UNA SUELA DE ZAPATO DE TRAZO DELGADO DE COLOR NEGRO, CON LAS SIGUIENTES PARTICULARIDADES EN LA PARTE SUPERIOR SE OBSERVA UN DIBUJO QUE SE ASEMEJA A LA HUELLA DE UN PERRO, DE CUATRO ALMOHADILLAS PARA LOS DEDOS Y LA ALMOHADILLA DEL METACARPO/METATARSO (PALMA), CERCADA DE NUEVE CÍRCULOS DE TRAZO DELGADO Y DE COLOR NEGRO. EN LA PARTE MEDIA/INFERIOR SE OBSERVAN ONCE LÍNEAS DE TRAZO DELGADO Y DE COLOR NEGRO. EN LA PARTE INFERIOR SE OBSERVA EL NOMBRE EN IDIOMA ANGLOSAJÓN -JAMES- (JAIME POR SU TRADUCCIÓN AL CASTELLANO) EN LETRAS MAYÚSCULAS Y DE TRAZO MUY GRUESO DE COLOR BLANCO CON UN BORDE DE TRAZO FINO Y DE COLOR NEGRO, JUSTO DEBAJO SE OBSERVA LA PALABRA INGLESA -BARK- CUYA TRADUCCIÓN AL CASTELLANO ES -LADRAR-, ESCRITA EN LETRAS

MAYÚSCULAS Y DE TRAZO MUY GRUESO DE COLOR BLANCO CON UN BORDE DE TRAZO FINO Y DE COLOR NEGRO. SE REIVINDICA EL CONJUNTO DESCRITO.

TRAMITANTE: AYALA CHERUBINI BEATRIZ CAROLINA - ANA E. HERNANDEZ ROMERO - NAVA HERNANDEZ SAMANTHA ELIBETH

Insc. 2025-011925 del 13 DE NOVIEMBRE DE 2025

SOLICITADA POR: EMBOTELLADORA TEREPAIMA CARABOBO, C.A Domicilio: CALLE TRANSVERSALES 6 Y7 LOCAL GALPON NRO S/N ZONA ZONA INDUSTRIAL CARABOBO VALENCIA CARABOBO ZONA POSTAL 2003 País: VENEZUELA

MARATHON

EN CLASE: 32

TRAMITANTE: MILITO LOPEZ JULIO CESAR

Insc. 2025-011927 del 13 DE NOVIEMBRE DE 2025

SOLICITADA POR: BEAUTY WORLD COSMETIC, C.A. Domicilio: ESQ SALVADOR DE LEON Y COLISEO, EDIF AROCO, PISO PB, LOCAL 1, SECTOR CENTRO CARACAS, DISTRITO CAPITAL. País: VENEZUELA

BURPHRISE

EN CLASE: 3

TRAMITANTE: HE GUOPEI

Insc. 2025-011928 del 13 DE NOVIEMBRE DE 2025

SOLICITADA POR: BEAUTY WORLD COSMETIC, C.A. Domicilio: ESQ SALVADOR DE LEON Y COLISEO, EDIF AROCO, PISO PB, LOCAL 1, SECTOR CENTRO CARACAS, DISTRITO CAPITAL. País: VENEZUELA

MISS FON

EN CLASE: 3

TRAMITANTE: HE GUOPEI

Insc. 2025-011934 del 13 DE NOVIEMBRE DE 2025

SOLICITADA POR: INDUSTRIAS BRAVO & CIA, S.A. Domicilio: MATURIN, ESTADO MONAGAS País: VENEZUELA

LA INTENSA

EN CLASE: 33

TRAMITANTE: MEDINA BAPTISTA ANTONIO JOSE - BAÑA DE GONZALEZ JACQUELINE - GONZALEZ ZAMBRANO ARNALDO A. - NILDA DE GONZALEZ - DUVIS SUAREZ

Insc. 2025-011935 del 13 DE NOVIEMBRE DE 2025

NOMBRE DE LA MARCA: A! SMARTMASTER

SOLICITADA POR: MIDEA GROUP CO., LTD. Domicilio: B26-28F, Midea Headquarter Building, No.6 Midea Avenue, Beijiao, Shunde, Foshan, Guangdong País: CHINA

 A! SMARTMASTER

EN CLASE: 7

DESCRIPCIÓN DE ETIQUETA: CONSISTE LA MARCA EN UN FONDO BLANCO DONDE APARECEN ESCRITAS LAS PALABRAS A! SMARTMASTER (A! MAESTRO INTELIGENTE), EN LETRAS DE IMPRENTA ESTILIZADAS DE COLOR NEGRO DONDE LAS INICIALES A! SON DE MAYOR TAMAÑO EN NEGRITA CON EL VÉRTICE DE LA A CURVO INCLINADO HACIA ARRIBA Y EL TRAZO VERTICAL DEL SIGNO DE EXCLAMACIÓN ! CORTADO. LA PALABRA SMART EN NEGRITAS GRUESA Y

MASTER DE MENOR GROSOR. LO ESENCIAL DE LA MARCA LO CONSTITUYE EL CONJUNTO DESCRITO. SE REIVINDICAN LOS COLORES BLANCO Y NEGRO.

TRAMITANTE: GONZALEZ ZAMBRANO ARNALDO A. - NILDA DE GONZALEZ

Insc. 2025-011936 del 13 DE NOVIEMBRE DE 2025

NOMBRE DE LA MARCA: A! SMARTMASTER

SOLICITADA POR: MIDEA GROUP CO., LTD. Domicilio: B26-28F, Midea Headquarter Building, No.6 Midea Avenue, Beijiao, Shunde, Foshan, Guangdong País: CHINA



EN CLASE: 11

DESCRIPCIÓN DE ETIQUETA: CONSISTE LA MARCA EN UN FONDO BLANCO DONDE APARECEN ESCRITAS LAS PALABRAS A! SMARTMASTER (A! MAESTRO INTELIGENTE), EN LETRAS DE IMPRENTA ESTILIZADAS DE COLOR NEGRO DONDE LAS INICIALES A! SON DE MAYOR TAMAÑO EN NEGRITA CON EL VÉRTICE DE LA A CURVO INCLINADO HACIA ARRIBA Y EL TRAZO VERTICAL DEL SIGNO DE EXCLAMACIÓN ! CORTADO. LA PALABRA SMART EN NEGRITAS GRUESA Y MASTER DE MENOR GROSOR. LO ESENCIAL DE LA MARCA LO CONSTITUYE EL CONJUNTO DESCRITO. SE REIVINDICAN LOS COLORES BLANCO Y NEGRO.

TRAMITANTE: GONZALEZ ZAMBRANO ARNALDO A. - NILDA DE GONZALEZ

Insc. 2025-011938 del 13 DE NOVIEMBRE DE 2025

SOLICITADA POR: CASA DE REPRESENTACION 2N, C.A. Domicilio: CALLE LOS ANGELES ENTRE AV LIBERTADOR Y AUTOPISTA FRANCISCO FAJARDO EDIF N° 11 PISO 2 OF S/N SECTOR CHACAO CARACAS (CHACAO) MIRANDA ZONA POSTAL 1060 País: VENEZUELA

CONLIP

EN CLASE: 5

TRAMITANTE: NEEMEH FARDOUS

Insc. 2025-011939 del 13 DE NOVIEMBRE DE 2025

SOLICITADA POR: CASA DE REPRESENTACION 2N, C.A. Domicilio: CALLE LOS ANGELES ENTRE AV LIBERTADOR Y AUTOPISTA FRANCISCO FAJARDO EDIF N° 11 PISO 2 OF S/N SECTOR CHACAO CARACAS (CHACAO) MIRANDA ZONA POSTAL 1060 País: VENEZUELA

FENAMAX ULTRA

EN CLASE: 5

TRAMITANTE: NEEMEH FARDOUS

Insc. 2025-011940 del 13 DE NOVIEMBRE DE 2025

SOLICITADA POR: CASA DE REPRESENTACION 2N, C.A. Domicilio: CALLE LOS ANGELES ENTRE AV LIBERTADOR Y AUTOPISTA FRANCISCO FAJARDO EDIF N° 11 PISO 2 OF S/N SECTOR CHACAO CARACAS (CHACAO) MIRANDA ZONA POSTAL 1060 País: VENEZUELA

SICAM

EN CLASE: 5

TRAMITANTE: NEEMEH FARDOUS

Insc. 2025-011941 del 13 DE NOVIEMBRE DE 2025

SOLICITADA POR: CASA DE REPRESENTACION 2N, C.A. Domicilio: CALLE LOS ANGELES ENTRE AV LIBERTADOR Y AUTOPISTA FRANCISCO FAJARDO EDIF N° 11 PISO 2 OF S/N SECTOR CHACAO CARACAS (CHACAO) MIRANDA ZONA POSTAL 1060 País: VENEZUELA

APRIN

EN CLASE: 5**TRAMITANTE:** NEEMEH FARDOUS**Insc. 2025-011942 del 13 DE NOVIEMBRE DE 2025****SOLICITADA POR:** REMI BRANDS, C.A. Domicilio: Ctra 3 Con Calle 3, Edif. Anexo Piso 1 Of No. 01, 02 y 05, Zona Industrial III, Barquisimeto, Estado Lara, Zona Postal 3001. País: VENEZUELA**SAFE CENTRO DE MEZCLAS****EN CLASE:** 5**TRAMITANTE:** MANUEL ANTONIO RODRIGUEZ - ANTEQUERA H. RICARDO ALBERTO - MONTIEL SALAS MARIA ANA - ANTEQUERA H. RICARDO ENRIQUE - MARIA R. RUGGIERO G.**Insc. 2025-011943 del 13 DE NOVIEMBRE DE 2025****SOLICITADA POR:** CHEPY FIREWORKS, C.A. Domicilio: CARRETERA VIEJA DE TOCUYITO, FRENTE A LA HACIENDA COUNTRY CLUB, CALLE LAS FLORES GALPÓN Nro. 1 CASA S/N Nro. S/N, SECTOR TOCUYITO ESTADO CARABOBO País: VENEZUELA**EL VENEZOLANO****EN CLASE:** 13**TRAMITANTE:** ARGENIS RAFAEL CANSINI PEREZ**Insc. 2025-011946 del 13 DE NOVIEMBRE DE 2025****NOMBRE DE LA MARCA:** BENNU VALVE**SOLICITADA POR:** E'KABEL PROJEKTS C.A. Domicilio: Avenida Sur 2, CC Paseo El Hatillo, Nivel P-8, Oficina P-18, Urbanizacion El Hatillo, Miranda País: VENEZUELA**EN CLASE:** 6

DESCRIPCIÓN DE ETIQUETA: EL SIGNO SOLICITADO CONSISTE EN UN DISEÑO QUE COMPRENDE UN ISOTIPO O ELEMENTO GRÁFICO, DE CREACIÓN ORIGINAL, CON UNA FORMA CIRCULAR ABSTRACTA Y DE COLOR MORADO OSCURO, CONFORMADA POR VARIAS LÍNEAS O TRAZOS CURVOS QUE SE CONECTAN FLUIDAMENTE, Y QUE SUGIEREN MOVIMIENTO O ACCIÓN AL DAR LA SENSACIÓN DE QUE DICHS ELEMENTOS O TRAZOS ROTAN O SE MUEVEN HACIA UN MISMO SENTIDO. EN LA PARTE INTERNA Y CENTRAL DEL ISOTIPO O ELEMENTO GRÁFICO, SE ENCUENTRA UN TRAZO CIRCULAR DE COLOR ROJO. AL LADO DERECHO DEL ISOTIPO O ELEMENTO GRÁFICO, SE ENCUENTRA LA PALABRA BENNU, ESCRITA EN MAYÚSCULA, EN LETRA NEKA LIGHT Y DE COLOR GRIS Y, DEBAJO DE ESTA PALABRA, SE ENCUENTRA LA PALABRA VALVE - TÉRMINO EN INGLÉS QUE, TRADUCIDO AL IDIOMA CASTELLANO, SIGNIFICA VÁLVULA-, ESCRITA EN MAYÚSCULA, EN LETRA NEKA BOLD Y DE COLOR GRIS. TODO LO ANTES DESCRITO SE APRECIA SOBRE UN FONDO DE COLOR BLANCO. SE REIVINDICA EL CONJUNTO DESCRITO, CON EXCEPCIÓN DEL TÉRMINO GENÉRICO Y DE USO COMÚN -VALVE, QUE, TRADUCIDA AL ESPAÑOL SIGNIFICA VÁLVULA- Y QUE SE ENCUENTRA EN EL CONJUNTO.

TRAMITANTE: MARIA GENOVEVA PAEZ PUMAR - LOPEZ LINARES MARIA DEL CARMEN - RIGIO FRANCESCA - GOMEZ YANEZ SOBELLA - SAAB DIAB LORIANA - ROMAN JOSE ANTONIO - SANCHEZ NATALIA**Insc. 2025-011947 del 13 DE NOVIEMBRE DE 2025****NOMBRE DE LA MARCA:** BENNU VALVE**SOLICITADA POR:** E'KABEL PROJEKTS C.A. Domicilio: Avenida Sur 2, CC Paseo El Hatillo, Nivel P-8, Oficina P-18, Urbanizacion El Hatillo, Miranda País: VENEZUELA

EN CLASE: 7

DESCRIPCIÓN DE ETIQUETA: EL SIGNO SOLICITADO CONSISTE EN UN DISEÑO QUE COMPRENDE UN ISOTIPO O ELEMENTO GRÁFICO, DE CREACIÓN ORIGINAL, CON UNA FORMA CIRCULAR ABSTRACTA Y DE COLOR MORADO OSCURO, CONFORMADA POR VARIAS LÍNEAS O TRAZOS CURVOS QUE SE CONECTAN FLUIDAMENTE, Y QUE SUGIEREN MOVIMIENTO O ACCIÓN AL DAR LA SENSACIÓN DE QUE DICHS ELEMENTOS O TRAZOS ROTAN O SE MUEVEN HACIA UN MISMO SENTIDO. EN LA PARTE INTERNA Y CENTRAL DEL ISOTIPO O ELEMENTO GRÁFICO, SE ENCUENTRA UN TRAZO CIRCULAR DE COLOR ROJO. AL LADO DERECHO DEL ISOTIPO O ELEMENTO GRÁFICO, SE ENCUENTRA LA PALABRA BENNU, ESCRITA EN MAYÚSCULA, EN LETRA NEKA LIGHT Y DE COLOR GRIS Y, DEBAJO DE ESTA PALABRA, SE ENCUENTRA LA PALABRA VALVE - TÉRMINO EN INGLÉS QUE, TRADUCIDO AL IDIOMA CASTELLANO, SIGNIFICA VÁLVULA-, ESCRITA EN MAYÚSCULA, EN LETRA NEKA BOLD Y DE COLOR GRIS. TODO LO ANTES DESCRITO SE APRECIA SOBRE UN FONDO DE COLOR BLANCO. SE REIVINDICA EL CONJUNTO DESCRITO, CON EXCEPCIÓN DEL TÉRMINO GENÉRICO Y DE USO COMÚN -VALVE, QUE, TRADUCIDA AL ESPAÑOL SIGNIFICA VÁLVULA- Y QUE SE ENCUENTRA EN EL CONJUNTO.

TRAMITANTE: RIGIO FRANCESCA

Insc. 2025-011954 del 13 DE NOVIEMBRE DE 2025

NOMBRE DE LA MARCA: COLDWA

SOLICITADA POR: COLDWA, C.A. Domicilio: Valencia, Carabobo País: VENEZUELA

EN CLASE: 11

DESCRIPCIÓN DE ETIQUETA: CONSISTE EN UNA ETIQUETA DE FORMATO RECTANGULAR Y HORIZONTAL DE FONDO NEGRO, PARA LA MARCA MIXTA COLDWA (COLDWA = PALABRA DE FANTASÍA Y PARTE DEL NOMBRE DE MI MANDANTE). EN ELLA SE APRECIA EN LA PARTE CENTRAL DE LA ETIQUETA, UNA FIGURA GEOMÉTRICA PARECIDA A UN ROMBO DE GRAN TAMAÑO, DE TRAZO GRUESO Y LÍNEAS CURVAS DE COLOR BLANCO, QUE SE ENTRELAZAN EN LAS 4 PUNTAS FORMANDO UNA SOMBRA GRIS CLARO. EN LA PUNTA SUPERIOR DERECHA DE ESTE SIMBOLO, HAY UNA PEQUEÑA FIGURA BLANCA DE 4 PUNTAS REDONDEADAS QUE ASEMEJA UNA GOTA APLANADA, LA PARTE SUPERIOR ES ANCHA Y SE ESTRECHA CURVANDOSE SUAVEMENTE HACIA SU PUNTA INFERIOR. EN LA PARTE INFERIOR DE LA ETIQUETA SE APRECIA DE MANERA CENTRADA Y TAMAÑO GRANDE LA PALABRA COLDWA CON UNA GRAFÍA RECTA, DE TRAZO GRUESO Y COLOR BLANCO, EN MAYÚSCULA. SE REIVINDICA EL CONJUNTO Y LOS COLORES DESCRITOS, NO SE REIVINDICAN TÉRMINOS GENÉRICOS NI DESCRIPTIVOS.

TRAMITANTE: MERCEDES PARRA DE ALEXANDRE - KAREN INCERA DE BILBAO - TRAVIESO URIBE EDUARDO - CAPRA ALFONSI ABRIL



Insc. 2025-011956 del 13 DE NOVIEMBRE DE 2025

SOLICITADA POR: SAMSUNG ELECTRONICS CO., LTD. Domicilio: 129, Samsung-ro, Yeongtong-gu Suwon-si, Gyeonggi-do País: COREA DEL SUR

EN CLASE: 9

TRAMITANTE: ARCILA SALGADO GUSTAVO - CLAUDETTE ELENA BRIDGES BLACKMAN - GABRIELA DELGADO GARCIA - JOSE DAGOBERTO MONTOYA - SLAWOMIR KOCIECKI - TEODOSIO MARTIN MARTIN - MERCEDES GONZALEZ R.

THE MOVINGSTYLE

Insc. 2025-011960 del 13 DE NOVIEMBRE DE 2025**NOMBRE DE LA MARCA:** CHAMBEA**SOLICITADA POR:** CHAMBEAPUNTOCOM,C.A Domicilio: AV LAS ACACIAS EDIF LINCONL PISO 9 APT 9-1 URB SABANA GRANDE CARACAS DISTRITO CAPITAL ZONA POSTAL 1060 País: VENEZUELA**EN CLASE:** 9**DESCRIPCIÓN DE ETIQUETA:** SOBRE UN RECUADRO DE FONDO BLANCO, SE OBSERVA LA PALABRA "CHAMBEA" ESCRITA EN TIPOGRAFÍA SANS-SERIF DE COLOR AZUL INTENSO. DEBAJO DE LA PALABRA, SE PRESENTA UNA FIGURA CURVA QUE SE ASEMEJA A UNA SONRISA O UN ARCO, DE COLOR NARANJA BRILLANTE. ESTA FIGURA SE EXTIENDE DESDE LA BASE DE LA LETRA "H" HASTA LA BASE DE LA LETRA "E" FINAL DE LA PALABRA "CHAMBEA", CREANDO UN EFECTO VISUAL DINÁMICO Y AMIGABLE SE REVINDICA EL CONJUNTO DESCRITO COLORES Y DISEÑO**TRAMITANTE:** FREDDY MALONI**Insc. 2025-011963 del 13 DE NOVIEMBRE DE 2025****NOMBRE DE LA MARCA:** BARK & CAT**SOLICITADA POR:** CABALLERO FEBRES CORDERO, FRANCISCO JAVIER Domicilio: AV ARISTIDES CALVANI, QTA. TULIPAN, NRO. SN, URB LOS CHORROS, CARACAS, MIRANDA, ZONA POSTAL 1071 País: VENEZUELA**EN CLASE:** 31**DESCRIPCIÓN DE ETIQUETA:** CONSISTE EN UN DISEÑO EN EL CUAL SE LEE 'BARK & CAT' (LADRIDO Y GATO) EN LETRAS ESTILIZADAS DE TRAZO GRUESO, MAYÚSCULAS, DE COLOR AZUL Y DISTRIBUIDAS EN DOS NIVELES; CON LA PARTICULARIDAD QUE EN EL SÍMBOLO '&' SE OBSERVA UNA HUELLA DE ANIMAL EN SU PARTE INFERIOR. EL CONJUNTO ANTERIORMENTE DESCRITO SE ENCUENTRA DENTRO DE UN CUADRADO DE COLOR AZUL CIELO. SE REVINDICA EL CONJUNTO ANTERIORMENTE DESCRITO Y LOS COLORES ANTES MENCIONADOS.**TRAMITANTE:** CABALLERO FEBRES CORDERO, FRANCISCO JAVIER**Insc. 2025-011967 del 13 DE NOVIEMBRE DE 2025****NOMBRE DE LA MARCA:** KADYTEX**SOLICITADA POR:** PINTURAS KADYTEX, C.A Domicilio: CALLE 2 CASA NRO 14-41 BARRIO LAS DELICIAS SAN CRISTOBAL TACHIRA ZONA POSTAL 5001 País: VENEZUELA**EN CLASE:** 2**DESCRIPCIÓN DE ETIQUETA:** SE VIZUALIZA UN LOGO TIPO DE FONDO COLOR BLANCO, DEL LADO IZQUIERDO SE APRECIA UNA FIGURA CON LINEAS GRUESAS EN COLOR NEGRO LA MISMA HACE SEMEJANZA A LA ESTRUCTURA DE UNA CASA, CENTRADO ENCONTRAMOS A LA PALABRA KA EN COLOR ROJO, DY EN COLOR AMARILLO Y TEX COLOR AZUL, FOMANDO LA PALABRA KADYTEX, SE REVINDICA LOS COLORES DESCRITOS.**TRAMITANTE:** DIEGO ARMANDO SANABRIA PULIDO

Insc. 2025-011971 del 14 DE NOVIEMBRE DE 2025**NOMBRE DE LA MARCA:** PANICOMIO**SOLICITADA POR:** INVERSIONES GRISMAR 1111 C.A. Domicilio: AV. 3ERA AV. ENTRE LAS CALLES BOLIVAR Y BRASIL, EDIF. 32, PISO PB, LOCAL S/N, URB. NUEVA CARACAS PEREZ BONALDE, CARACAS, DISTRITO CAPITAL, ZONA POSTAL 1030. País: VENEZUELA**EN CLASE:** 30

DESCRIPCIÓN DE ETIQUETA: SE TRATA DE UNA ETIQUETA DE FONDO BLANCO DONDE SE LEE LA PALABRA DE FANTASÍA QUE NO TIENE TRADUCCIÓN ALGUNA PANICOMIO ESCRITA EN LETRAS DE MOLDE DE TRAZO GRUESO TODA EN MAYÚSCULA COMPUESTA DE LA SIGUIENTE FORMA: LAS LETRAS (P, A, N) SON DE COLOR FUCSIA CON UN DELINEADO DE TRAZO FINO EN COLOR MORADO, LAS LETRAS (I, C, O) SON DE COLOR MORADO, LAS LETRAS (M, I, O) SON DE COLOR AZUL CELESTE CON UN DELINEADO DE TRAZO FINO EN COLOR MORADO; SEGUIDO SE PUEDE NOTAR UNA FIGURA FANTASIOSA SONRIENTE CARICATURESCA COMPUESTA POR UN CUADRADO CON BORDES REDONDEADOS CUYO FONDO ES DE COLOR DORADO CON FUCSIA Y DORADO OSCURO, IGUALMENTE SE PUEDE NOTAR DIEZ ONDULACIONES EN FORMA DE FRANJAS EN TODO EL CONTORNO DE LA FIGURA EN COLOR MORADO PARA DAR UN ASPECTO DE PROFUNDIDAD, TODO EL BORDE DE LA FIGURA DESCRITA CONTIENE UN DELINEADO DE TRAZO FINO EN COLOR MORADO, DENTRO DEL MISMO SE PUEDEN APRECIAR DOS OJOS EL DEL LADO DERECHO ESTÁ COMPUESTO POR TRES CÍRCULOS DELINEADOS DE TRAZO FINO EN COLOR MORADO Y FONDO AMARILLO CON UN PEQUEÑO CIRCULO EN COLOR CELESTE, EL OJO DEL LADO IZQUIERDO ESTÁ COMPUESTO POR UN CÍRCULO DELINEADO DE TRAZO FINO EN COLOR MORADO, FONDO BLANCO, UN CÍRCULO EN CELESTE Y UN PEQUEÑO PUNTO DE COLOR BLANCO, LA NARIZ ESTÁ FORMADA POR UNA FIGURA DE SEMI ARCO INVERTIDA DE TRAZO FINO EN COLOR MORADO, LA BOCA SE ENCUENTRA ABIERTA SU FONDO ES DE COLOR MORADO Y CONTIENE CUATRO FIGURAS EN SU PARTE SUPERIOR DE COLOR BLANCO QUE REPRESENTAN LOS DIENTES, LA LENGUA ESTA POR FUERA Y ES DE COLOR FUCSIA CON UN DELINEADO DE TRAZO FINO EN COLOR MORADO CON UNA FRANJA DE TRAZO SEMI GRUESO EN SU PARTE CENTRAL Y COLOR MORADO, ARRIBA DE LA FIGURA DESCRITA SE PUEDEN VER CINCO FRANJAS EN FORMA ONDULANTE CUYO COLORES SON EMPEZANDO DE IZQUIERDA A DERECHA NARANJA, FUCSIA, AMARILLO, CELESTE Y DORADO. SE REIVINDICAN LOS COLORES Y EL TERMINO DESCRITO.

TRAMITANTE: GRISEL MARIA AZUAJE MOLINA**Insc. 2025-011973 del 14 DE NOVIEMBRE DE 2025****NOMBRE DE LA MARCA:** VETCO MEDS**SOLICITADA POR:** JAS INVESTMENT CAPITAL LLC Domicilio: 1200 BRICKEL AVE, SUITE 900, MIAMI, FLORIDA 33131 País: ESTADOS UNIDOS DE AMÉRICA**EN CLASE:** 10

DESCRIPCIÓN DE ETIQUETA: DESCRIPCIÓN DEL DISEÑO VETCO MEDS (VETCO PALABRA DE FANTASÍA) (MEDS LEYENDA GENÉRICA NO REIVINDICABLE Y TRADUCE DEL INGLÉS-MEDICAMENTOS) CONSISTE EN LA REPRESENTACIÓN GRÁFICA DE DOS FIGURAS IRREGULARES QUE SEMEJAN SER FLECHAS ESTILIZADAS, CADA UNA FORMANDO UNA CURVA ENVOLVENTE. LAS FLECHAS ESTÁN DISPUESTAS EN UN PATRÓN CIRCULAR. UNA FLECHA ES



DE COLOR AZUL APUNTANDO HACIA ABAJO Y A LA DERECHA Y LA OTRA FLECHA ES DE COLOR ANARANJADO, APUNTANDO HACIA ARRIBA Y A LA IZQUIERDA. DEBAJO SE PUEDEN LEER LAS PALABRAS VETCO MEDS. (VETCO- PALABRA DE FANTASÍA), DE TRAZO GRUESO, COLOR AZUL, ESCRITA EN MAYÚSCULA, EXCEPTUANDO LA LETRA V, LA CUAL SE OBSERVA QUE ES DE TAMAÑO MÁS GRANDE QUE EL RESTO. LA PALABRA (MEDS LEYENDA GENÉRICA NO REIVINDICABLE Y TRADUCE DEL INGLÉS - MEDICAMENTOS), DE TRAZO GRUESO, COLOR ANARANJADO, ESCRITA LA LETRA M EN MAYÚSCULA EL RESTO EN MINÚSCULA. TODO LO DESCRITO SOBRE UN FONDO BLANCO. SE REIVINDICA EL CONJUNTO DESCRITO, ASÍ COMO LA COMBINACION DE LOS COLORES: AZUL, ANARANJADO Y BLANCO. EXCEPTUANDO LA PALABRA (MEDS LEYENDA GENÉRICA NO REIVINDICABLE Y TRADUCE DEL INGLÉS - MEDICAMENTOS).

TRAMITANTE: REYES URBINA LUISA NATACHA - ALVAREZ HERNANDEZ MITCHELLE J - HILDANIA PANIZ PEREIRA - CARRASCOSA URQUIJO CARLOS FELIPE - ALCALA GUTIERREZ EUCARIS DEL CARMEN

Insc. 2025-011974 del 14 DE NOVIEMBRE DE 2025

NOMBRE DE LA MARCA: VETCO MEDS

SOLICITADA POR: JAS INVESTMENT CAPITAL LLC Domicilio: 1200 BRICKEL AVE, SUITE 900, MIAMI, FLORIDA 33131 País: ESTADOS UNIDOS DE AMÉRICA

EN CLASE: 5

DESCRIPCIÓN DE ETIQUETA: DESCRIPCIÓN DEL DISEÑO VETCO MEDS (VETCO PALABRA DE FANTASÍA) (MEDS LEYENDA GENÉRICA NO REIVINDICABLE Y TRADUCE DEL INGLÉS-MEDICAMENTOS) CONSISTE EN LA REPRESENTACIÓN GRÁFICA DE DOS FIGURAS IRREGULARES QUE SEMEJAN SER FLECHAS ESTILIZADAS, CADA UNA FORMANDO UNA CURVA ENVOLVENTE. LAS FLECHAS ESTÁN DISPUESTAS EN UN PATRÓN CIRCULAR. UNA FLECHA ES DE COLOR AZUL APUNTANDO HACIA ABAJO Y A LA DERECHA Y LA OTRA FLECHA ES DE COLOR ANARANJADO, APUNTANDO HACIA ARRIBA Y A LA IZQUIERDA. DEBAJO SE PUEDEN LEER LAS PALABRAS VETCO MEDS. (VETCO- PALABRA DE FANTASÍA), DE TRAZO GRUESO, COLOR AZUL, ESCRITA EN MAYÚSCULA, EXCEPTUANDO LA LETRA V, LA CUAL SE OBSERVA QUE ES DE TAMAÑO MÁS GRANDE QUE EL RESTO. LA PALABRA (MEDS LEYENDA GENÉRICA NO REIVINDICABLE Y TRADUCE DEL INGLÉS - MEDICAMENTOS), DE TRAZO GRUESO, COLOR ANARANJADO, ESCRITA LA LETRA M EN MAYÚSCULA EL RESTO EN MINÚSCULA. TODO LO DESCRITO SOBRE UN FONDO BLANCO. SE REIVINDICA EL CONJUNTO DESCRITO, ASÍ COMO LA COMBINACION DE LOS COLORES: AZUL, ANARANJADO Y BLANCO. EXCEPTUANDO LA PALABRA (MEDS LEYENDA GENÉRICA NO REIVINDICABLE Y TRADUCE DEL INGLÉS - MEDICAMENTOS).

TRAMITANTE: REYES URBINA LUISA NATACHA - ALVAREZ HERNANDEZ MITCHELLE J - HILDANIA PANIZ PEREIRA - CARRASCOSA URQUIJO CARLOS FELIPE - ALCALA GUTIERREZ EUCARIS DEL CARMEN

Insc. 2025-011975 del 14 DE NOVIEMBRE DE 2025

NOMBRE DE LA MARCA: VETCO PETS

SOLICITADA POR: JAS INVESTMENT CAPITAL LLC Domicilio: 1200 BRICKEL AVE, SUITE 900, MIAMI, FLORIDA 33131 País: ESTADOS UNIDOS DE AMÉRICA

EN CLASE: 10

DESCRIPCIÓN DE ETIQUETA: DESCRIPCIÓN DEL DISEÑO VETCO MEDS (VETCO PALABRA DE



FANTASÍA) (MEDS LEYENDA GENÉRICA NO REIVINDICABLE Y TRADUCE DEL INGLÉS-MEDICAMENTOS) CONSISTE EN LA REPRESENTACIÓN GRÁFICA DE DOS FIGURAS IRREGULARES QUE SEMEJAN SER FLECHAS ESTILIZADAS, CADA UNA FORMANDO UNA CURVA ENVOLVENTE. LAS FLECHAS ESTÁN DISPUESTAS EN UN PATRÓN CIRCULAR. UNA FLECHA ES DE COLOR AZUL APUNTANDO HACIA ABAJO Y A LA DERECHA Y LA OTRA FLECHA ES DE COLOR ANARANJADO, APUNTANDO HACIA ARRIBA Y A LA IZQUIERDA. DEBAJO SE PUEDEN LEER LAS PALABRAS VETCO MEDS. (VETCO- PALABRA DE FANTASÍA), DE TRAZO GRUESO, COLOR AZUL, ESCRITA EN MAYÚSCULA, EXCEPTUANDO LA LETRA V, LA CUAL SE OBSERVA QUE ES DE TAMAÑO MÁS GRANDE QUE EL RESTO. LA PALABRA (MEDS LEYENDA GENÉRICA NO REIVINDICABLE Y TRADUCE DEL INGLÉS - MEDICAMENTOS), DE TRAZO GRUESO, COLOR ANARANJADO, ESCRITA LA LETRA M EN MAYÚSCULA EL RESTO EN MINÚSCULA. TODO LO DESCRITO SOBRE UN FONDO BLANCO. SE REIVINDICA EL CONJUNTO DESCRITO, ASÍ COMO LA COMBINACION DE LOS COLORES: AZUL, ANARANJADO Y BLANCO. EXCEPTUANDO LA PALABRA (MEDS LEYENDA GENÉRICA NO REIVINDICABLE Y TRADUCE DEL INGLÉS - MEDICAMENTOS).

TRAMITANTE: REYES URBINA LUISA NATACHA - ALVAREZ HERNANDEZ MITCHELLE J - HILDANIA PANIZ PEREIRA - CARRASCOSA URQUIJO CARLOS FELIPE - ALCALA GUTIERREZ EUCARIS DEL CARMEN

Insc. 2025-011976 del 14 DE NOVIEMBRE DE 2025

NOMBRE DE LA MARCA: VETCO PETS

SOLICITADA POR: JAS INVESTMENT CAPITAL LLC Domicilio: 1200 BRICKEL AVE, SUITE 900, MIAMI, FLORIDA 33131 País: ESTADOS UNIDOS DE AMÉRICA

EN CLASE: 5

DESCRIPCIÓN DE ETIQUETA: DESCRIPCIÓN DEL DISEÑO VETCO MEDS (VETCO PALABRA DE FANTASÍA) (MEDS LEYENDA GENÉRICA NO REIVINDICABLE Y TRADUCE DEL INGLÉS-MEDICAMENTOS) CONSISTE EN LA REPRESENTACIÓN GRÁFICA DE DOS FIGURAS IRREGULARES QUE SEMEJAN SER FLECHAS ESTILIZADAS, CADA UNA FORMANDO UNA CURVA ENVOLVENTE. LAS FLECHAS ESTÁN DISPUESTAS EN UN PATRÓN CIRCULAR. UNA FLECHA ES DE COLOR AZUL APUNTANDO HACIA ABAJO Y A LA DERECHA Y LA OTRA FLECHA ES DE COLOR ANARANJADO, APUNTANDO HACIA ARRIBA Y A LA IZQUIERDA. DEBAJO SE PUEDEN LEER LAS PALABRAS VETCO MEDS. (VETCO- PALABRA DE FANTASÍA), DE TRAZO GRUESO, COLOR AZUL, ESCRITA EN MAYÚSCULA, EXCEPTUANDO LA LETRA V, LA CUAL SE OBSERVA QUE ES DE TAMAÑO MÁS GRANDE QUE EL RESTO. LA PALABRA (MEDS LEYENDA GENÉRICA NO REIVINDICABLE Y TRADUCE DEL INGLÉS - MEDICAMENTOS), DE TRAZO GRUESO, COLOR ANARANJADO, ESCRITA LA LETRA M EN MAYÚSCULA EL RESTO EN MINÚSCULA. TODO LO DESCRITO SOBRE UN FONDO BLANCO. SE REIVINDICA EL CONJUNTO DESCRITO, ASÍ COMO LA COMBINACION DE LOS COLORES: AZUL, ANARANJADO Y BLANCO. EXCEPTUANDO LA PALABRA (MEDS LEYENDA GENÉRICA NO REIVINDICABLE Y TRADUCE DEL INGLÉS - MEDICAMENTOS).

TRAMITANTE: REYES URBINA LUISA NATACHA - ALVAREZ HERNANDEZ MITCHELLE J - HILDANIA PANIZ PEREIRA - CARRASCOSA URQUIJO CARLOS FELIPE - ALCALA GUTIERREZ EUCARIS DEL CARMEN



Insc. 2025-011978 del 14 DE NOVIEMBRE DE 2025

NOMBRE DE LA MARCA: SIENA

SOLICITADA POR: TORTOLANI MAQUINARIAS, C.A. (TORMACA) Domicilio: CIUDAD OJEDA, MUNICIPIO LAGUNILLAS, ESTADO ZULIA País: VENEZUELA



EN CLASE: 17

DESCRIPCIÓN DE ETIQUETA: DESCRIPCIÓN DEL DISEÑO SIENA CONSISTE EN LA REPRESENTACIÓN GRÁFICA DE UNA FIGURA CIRCULAR DE TRAZO GRUESO CON EL BORDE DE COLOR NEGRO, DONDE SE OBSERVAN DOS PUNTAS UNA EN LA PARTE SUPERIOR HACIA EL LADO DERECHO Y LA OTRA EN LA PARTE INFERIOR HACIA EL LADO IZQUIERDO. EN LA PARTE INTERIOR SE OBSERVA OTRO CÍRCULO DE COLOR AMARILLO Y A SU VEZ OTRO CÍRCULO, DE TRAZO FINO, COLOR NEGRO EN DONDE EL MISMO NO CIERRA POR COMPLETO EN LA PARTE INFERIOR. EN EL CENTRO UN PUNTO DE COLOR NEGRO Y UNA FIGURA IRREGULAR SEMEJANDO SER UNA AGUJA QUE ATRAVIESA DICHO PUNTO. DEBAJO SE LEE LA PALABRA SIENA, DE TRAZO GRUESO, COLOR AMARILLO CON UNA SOMBREADO DE COLOR NEGRO, ESCRITA LA LETRA S EN MAYÚSCULA, EL RESTO EN MINÚSCULA. TODO LO DESCRITO SOBRE UN FONDO BLANCO. SE REIVINDICA EL CONJUNTO DESCRITO, ASÍ COMO LA COMBINACIÓN DE LOS COLORES: NEGRO, AMARILLO Y BLANCO.

TRAMITANTE: REYES URBINA LUISA NATACHA - ALVAREZ HERNANDEZ MITCHELLE J - HILDANIA PANIZ PEREIRA - CARRASCOSA URQUIJO CARLOS FELIPE - ALCALA GUTIERREZ EUCARIS DEL CARMEN

Insc. 2025-011979 del 14 DE NOVIEMBRE DE 2025

NOMBRE DE LA MARCA: SITTO LA COCINA

SOLICITADA POR: BISARINI FOODS, C.A. Domicilio: CARACAS, DISTRITO CAPITAL País: VENEZUELA

EN CLASE: 29

DESCRIPCIÓN DE ETIQUETA: DESCRIPCIÓN DEL DISEÑO SITTO LA COCINA (TRADUCE LA PALABRA SITTO DEL ÁRABE-LIBANÉS - ABUELA) CONSISTE EN LA REPRESENTACIÓN GRÁFICA DE UNA FIGURA ENMARCADA POR UNA SILUETA DECORATIVA Y ESTILIZADA DE COLOR PANTONE 7722 C (AZUL). DENTRO SE LEEN LAS PALABRAS SITTO LA COCINA (TRADUCE LA PALABRA SITTO DEL ÁRABE-LIBANÉS-ABUELA). LA PALABRA SITTO DE TRAZO GRUESO, ESCRITA EN MINÚSCULA, DE COLOR PANTONE 33-2 C (BEIGE). EN DICHA PALABRA SE OBSERVA QUE EL PUNTO QUE LLEVA LA LETRA I SIMULA SER UN ROMBO, MIENTRAS QUE LA LETRA T QUE ESTÁ DOBLE SE ENCUENTRA ENMARCADA EN UNA FIGURA DE LÍNEAS CURVAS. TAMBIÉN EN LA LETRA O SE OBSERVA UNA FIGURA DE LÍNEA CURVA QUE SALE DE LA MISMA. DEBAJO SE LEE LA COCINA, DE TRAZO FINO, ESCRITA EN MAYÚSCULA, DE COLOR PANTONE 33-2 C (BEIGE). SE REIVINDICA EL CONJUNTO DESCRITO, ASÍ COMO LA COMBINACIÓN DE LOS COLORES: PANTONE 7722 C (AZUL), PANTONE 33-2 C (BEIGE).

TRAMITANTE: REYES URBINA LUISA NATACHA - ALVAREZ HERNANDEZ MITCHELLE J - HILDANIA PANIZ PEREIRA - CARRASCOSA URQUIJO CARLOS FELIPE - ALCALA GUTIERREZ EUCARIS DEL CARMEN



Insc. 2025-011986 del 14 DE NOVIEMBRE DE 2025

NOMBRE DE LA MARCA: PARTY WIN

SOLICITADA POR: YIWU XINDIAN BRAND MANAGEMENT CO., LTD. Domicilio: Room 203, 2nd Floor, Building 1, No. 7, Siyuan 1st Street, Niansanli Sub-district, Yiwu City, Jinhua City, Zhejiang Province, China 322000. País: CHINA

Party win

EN CLASE: 28

DESCRIPCIÓN DE ETIQUETA: EL SIGNO QUE SE PRESENTA A CONTINUACIÓN SE ENCUENTRA CONFORMADO POR LAS PALABRAS EN INGLÉS «PARTY» Y «WIN», LAS CUALES, TRADUCIDA AL IDIOMA CASTELLANO SIGNIFICAN «FIESTA» Y «GANAR», ESCRITAS EN LETRAS MINÚSCULAS, A EXCEPCIÓN DE LA INICIAL «P» DE LA PALABRA «PARTY», LA CUAL, ESTÁ ESCRITA EN MAYÚSCULA, EN LETRAS DE MOLDE, DE COLOR NEGRO, DE TRAZOS GRUESOS, CON UNA TIPOGRAFÍA ESPECIAL, POSICIONADA DE FORMA HORIZONTAL, SOBRE UN FONDO DE COLOR BLANCO. EN LA PARTE SUPERIOR IZQUIERDA DE LA LETRA «P» DE LA PALABRA «PARTY», SE APRECIA UN TRAZO CURVO DE COLOR NEGRO, QUE SIGUE LA FORMA DE LA LETRA. SE REIVINDICA EL CONJUNTO DESCRITO EN SU TOTALIDAD SIN REIVINDICAR NINGÚN ELEMENTO QUE, DE FORMA AISLADA, PUEDA SER CONSIDERADO GENÉRICO O DESCRIPTIVO EN LA CLASE SOLICITADA.

TRAMITANTE: LUIS MANUEL RUIZ TORRES - JOSÉ GUTIÉRREZ RODRÍGUEZ - ISABEL MANRIQUE ROJAS - LLANES FERNANDEZ NATHALIE ALEJANDRA

Insc. 2025-011989 del 14 DE NOVIEMBRE DE 2025

SOLICITADA POR: GRUPO COOKIES WORLD, C.A. Domicilio: AV TERCERA CASA SN NRO SN ZONA INDUSTRIAL EL TIGRE GUACARA CARABOBO ZONA POSTAL 2015 País: VENEZUELA

EN CLASE: 30

DESCRIPCIÓN DE ETIQUETA: CONSISTE EN UNA IMAGEN DONDE MUESTRA UNA FORMA CIRCULAR CON UN BORDE ESTRIADO Y UN DISEÑO EN RELIEVE QUE SIMULA AMISTOSAMENTE EL ROSTRO DE UNA FUSIÓN DE UN ANIMAL PANDA Y CONEJO, CON GRANDES OJOS Y OREJAS, TODO INMERSO EN UN TONO MARRÓN OSCURO INTENSO PANTONE 19-1432. TODO EL CONJUNTO DESCRITO SE PRESENTA EN FONDO BLANCO. SE REIVINDICA TODO SU CONTENIDO, EXCEPTUANDO LOS TÉRMINOS GENÉRICOS.

TRAMITANTE: ZHENG LI HUI MING



Insc. 2025-011991 del 14 DE NOVIEMBRE DE 2025

NOMBRE DE LA MARCA: SPI SOLUCIONES DE PLÁSTICO INTEGRAL

SOLICITADA POR: SOLUCIONES DE PLASTICO INTEGRAL, C.A Domicilio: AV. GARCÍA GONZALEZ DA SILVA, CALLE 10, GALPON NRO 6, URB. LA YAGUARA, CARACAS, DISTRITO CAPITAL País: VENEZUELA

EN CLASE: 1

DESCRIPCIÓN DE ETIQUETA: LA MARCA ESTÁ COMPUESTA POR UN ELEMENTO FIGURATIVO UBICADO EN LA PARTE SUPERIOR Y UN ELEMENTO DENOMINATIVO EN LA PARTE INFERIOR. EL ELEMENTO FIGURATIVO CONSISTE EN UN LOGOTIPO ABSTRACTO Y ESTILIZADO QUE EVOCA LAS INICIALES «S», «P» E «I» ENTRELAZADAS, DISEÑADO A PARTIR DE DOS TRAZOS SINUOSOS Y VERTICALES. EL TRAZO DE LA IZQUIERDA PRESENTA UNA GRADACIÓN CROMÁTICA DESDE EL AZUL MARINO EN LA BASE HASTA EL AZUL TURQUESA EN LA CÚSPIDE, MIENTRAS QUE EL TRAZO DE LA DERECHA EXHIBE OTRA GRADACIÓN QUE VA DEL VERDE OSCURO AL VERDE LIMA BRILLANTE, CREANDO UN EFECTO DE DINAMISMO Y SUPERPOSICIÓN. EL ELEMENTO DENOMINATIVO SE DISPONE EN DOS LÍNEAS: LA SUPERIOR CON EL TEXTO «SOLUCIONES DE» EN AZUL OSCURO/NEGRO, Y LA INFERIOR CON EL TEXTO «PLÁSTICO INTEGRAL» EN COLOR



VERDE LIMA/PISTACHO, UTILIZANDO EN AMBOS CASOS UNA TIPOGRAFÍA SANS-SERIF DE APARIENCIA MODERNA. SE REIVINDICA LA PROTECCIÓN DEL CONJUNTO EN SU TOTALIDAD, INCLUYENDO LA DISPOSICIÓN Y LA FORMA.

TRAMITANTE: HAMIYE MOHAMAD

Insc. 2025-011992 del 14 DE NOVIEMBRE DE 2025

NOMBRE DE LA MARCA: SPI SOLUCIONES DE PLÁSTICO INTEGRAL

SOLICITADA POR: SOLUCIONES DE PLASTICO INTEGRAL, C.A Domicilio: AV. GARCÍA GONZALEZ DA SILVA, CALLE 10, GALPON NRO 6, URB. LA YAGUARA, CARACAS, DISTRITO CAPITAL País: VENEZUELA

EN CLASE: 17

DESCRIPCIÓN DE ETIQUETA: LA MARCA ESTÁ COMPUESTA POR UN ELEMENTO FIGURATIVO UBICADO EN LA PARTE SUPERIOR Y UN ELEMENTO DENOMINATIVO EN LA PARTE INFERIOR. EL ELEMENTO FIGURATIVO CONSISTE EN UN LOGOTIPO ABSTRACTO Y ESTILIZADO QUE EVOCA LAS INICIALES "S","P" E "I" ENTRELAZADAS, DISEÑADO A PARTIR DE DOS TRAZOS SINUOSOS Y VERTICALES. EL TRAZO DE LA IZQUIERDA PRESENTA UNA GRADACIÓN CROMÁTICA DESDE EL AZUL MARINO EN LA BASE HASTA EL AZUL TURQUESA EN LA CÚSPIDE, MIENTRAS QUE EL TRAZO DE LA DERECHA EXHIBE OTRA GRADACIÓN QUE VA DEL VERDE OSCURO AL VERDE LIMA BRILLANTE, CREANDO UN EFECTO DE DINAMISMO Y SUPERPOSICIÓN. EL ELEMENTO DENOMINATIVO SE DISPONE EN DOS LÍNEAS: LA SUPERIOR CON EL TEXTO "SOLUCIONES DE" EN AZUL OSCURO/NEGRO, Y LA INFERIOR CON EL TEXTO "PLÁSTICO INTEGRAL" EN COLOR VERDE LIMA/PISTACHO, UTILIZANDO EN AMBOS CASOS UNA TIPOGRAFÍA SANS-SERIF DE APARIENCIA MODERNA. SE REIVINDICA LA PROTECCIÓN DEL CONJUNTO EN SU TOTALIDAD, INCLUYENDO LA DISPOSICIÓN Y LA FORMA

TRAMITANTE: HAMIYE MOHAMAD



Insc. 2025-011993 del 14 DE NOVIEMBRE DE 2025

NOMBRE DE LA MARCA: SPI SOLUCIONES DE PLÁSTICO INTEGRAL

SOLICITADA POR: SOLUCIONES DE PLASTICO INTEGRAL, C.A Domicilio: AV. GARCÍA GONZALEZ DA SILVA, CALLE 10, GALPON NRO 6, URB. LA YAGUARA, CARACAS, DISTRITO CAPITAL País: VENEZUELA

EN CLASE: 19

DESCRIPCIÓN DE ETIQUETA: LA MARCA ESTÁ COMPUESTA POR UN ELEMENTO FIGURATIVO UBICADO EN LA PARTE SUPERIOR Y UN ELEMENTO DENOMINATIVO EN LA PARTE INFERIOR. EL ELEMENTO FIGURATIVO CONSISTE EN UN LOGOTIPO ABSTRACTO Y ESTILIZADO QUE EVOCA LAS INICIALES "S","P" E "I" ENTRELAZADAS, DISEÑADO A PARTIR DE DOS TRAZOS SINUOSOS Y VERTICALES. EL TRAZO DE LA IZQUIERDA PRESENTA UNA GRADACIÓN CROMÁTICA DESDE EL AZUL MARINO EN LA BASE HASTA EL AZUL TURQUESA EN LA CÚSPIDE, MIENTRAS QUE EL TRAZO DE LA DERECHA EXHIBE OTRA GRADACIÓN QUE VA DEL VERDE OSCURO AL VERDE LIMA BRILLANTE, CREANDO UN EFECTO DE DINAMISMO Y SUPERPOSICIÓN. EL ELEMENTO DENOMINATIVO SE DISPONE EN DOS LÍNEAS: LA SUPERIOR CON EL TEXTO "SOLUCIONES DE" EN AZUL OSCURO/NEGRO, Y LA INFERIOR CON EL TEXTO "PLÁSTICO INTEGRAL" EN COLOR VERDE LIMA/PISTACHO, UTILIZANDO EN AMBOS CASOS UNA TIPOGRAFÍA SANS-SERIF DE APARIENCIA MODERNA. SE REIVINDICA LA PROTECCIÓN DEL CONJUNTO EN SU TOTALIDAD,



INCLUYENDO LA DISPOSICIÓN Y LA FORMA.

TRAMITANTE: HAMIYE MOHAMAD

Insc. 2025-011994 del 14 DE NOVIEMBRE DE 2025

NOMBRE DE LA MARCA: SPI SOLUCIONES DE PLÁSTICO INTEGRAL

SOLICITADA POR: SOLUCIONES DE PLASTICO INTEGRAL, C.A Domicilio: AV. GARCÍA GONZALEZ DA SILVA, CALLE 10, GALPON NRO 6, URB. LA YAGUARA, CARACAS, DISTRITO CAPITAL País: VENEZUELA

EN CLASE: 20

DESCRIPCIÓN DE ETIQUETA: LA MARCA ESTÁ COMPUESTA POR UN ELEMENTO FIGURATIVO UBICADO EN LA PARTE SUPERIOR Y UN ELEMENTO DENOMINATIVO EN LA PARTE INFERIOR. EL ELEMENTO FIGURATIVO CONSISTE EN UN LOGOTIPO ABSTRACTO Y ESTILIZADO QUE EVOCA LAS INICIALES "S", "P" E "I" ENTRELAZADAS, DISEÑADO A PARTIR DE DOS TRAZOS SINUOSOS Y VERTICALES. EL TRAZO DE LA IZQUIERDA PRESENTA UNA GRADACIÓN CROMÁTICA DESDE EL AZUL MARINO EN LA BASE HASTA EL AZUL TURQUESA EN LA CÚSPIDE, MIENTRAS QUE EL TRAZO DE LA DERECHA EXHIBE OTRA GRADACIÓN QUE VA DEL VERDE OSCURO AL VERDE LIMA BRILLANTE, CREANDO UN EFECTO DE DINAMISMO Y SUPERPOSICIÓN. EL ELEMENTO DENOMINATIVO SE DISPONE EN DOS LÍNEAS: LA SUPERIOR CON EL TEXTO "SOLUCIONES DE" EN AZUL OSCURO/NEGRO, Y LA INFERIOR CON EL TEXTO "PLÁSTICO INTEGRAL" EN COLOR VERDE LIMA/PISTACHO, UTILIZANDO EN AMBOS CASOS UNA TIPOGRAFÍA SANS-SERIF DE APARIENCIA MODERNA. SE REIVINDICA LA PROTECCIÓN DEL CONJUNTO EN SU TOTALIDAD, INCLUYENDO LA DISPOSICIÓN Y LA FORMA

TRAMITANTE: HAMIYE MOHAMAD



Insc. 2025-011995 del 14 DE NOVIEMBRE DE 2025

NOMBRE DE LA MARCA: SPI SOLUCIONES DE PLÁSTICO INTEGRAL

SOLICITADA POR: SOLUCIONES DE PLASTICO INTEGRAL, C.A Domicilio: AV. GARCÍA GONZALEZ DA SILVA, CALLE 10, GALPON NRO 6, URB. LA YAGUARA, CARACAS, DISTRITO CAPITAL País: VENEZUELA

EN CLASE: 21

DESCRIPCIÓN DE ETIQUETA: LA MARCA ESTÁ COMPUESTA POR UN ELEMENTO FIGURATIVO UBICADO EN LA PARTE SUPERIOR Y UN ELEMENTO DENOMINATIVO EN LA PARTE INFERIOR. EL ELEMENTO FIGURATIVO CONSISTE EN UN LOGOTIPO ABSTRACTO Y ESTILIZADO QUE EVOCA LAS INICIALES "S", "P" E "I" ENTRELAZADAS, DISEÑADO A PARTIR DE DOS TRAZOS SINUOSOS Y VERTICALES. EL TRAZO DE LA IZQUIERDA PRESENTA UNA GRADACIÓN CROMÁTICA DESDE EL AZUL MARINO EN LA BASE HASTA EL AZUL TURQUESA EN LA CÚSPIDE, MIENTRAS QUE EL TRAZO DE LA DERECHA EXHIBE OTRA GRADACIÓN QUE VA DEL VERDE OSCURO AL VERDE LIMA BRILLANTE, CREANDO UN EFECTO DE DINAMISMO Y SUPERPOSICIÓN. EL ELEMENTO DENOMINATIVO SE DISPONE EN DOS LÍNEAS: LA SUPERIOR CON EL TEXTO "SOLUCIONES DE" EN AZUL OSCURO/NEGRO, Y LA INFERIOR CON EL TEXTO "PLÁSTICO INTEGRAL" EN COLOR VERDE LIMA/PISTACHO, UTILIZANDO EN AMBOS CASOS UNA TIPOGRAFÍA SANS-SERIF DE APARIENCIA MODERNA. SE REIVINDICA LA PROTECCIÓN DEL CONJUNTO EN SU TOTALIDAD, INCLUYENDO LA DISPOSICIÓN Y LA FORMA

TRAMITANTE: HAMIYE MOHAMAD



Insc. 2025-012000 del 14 DE NOVIEMBRE DE 2025**NOMBRE DE LA MARCA:** KJMN SINCE 1978 KALLOS COSMETICS SINCE 1978**SOLICITADA POR:** KALLOS COSMETICS KFT. Domicilio: FSZT., 15 LPH., 164 SOROKSÁRI ÚT, H-1095 BUDAPEST País: HUNGRÍA**EN CLASE:** 3

DESCRIPCIÓN DE ETIQUETA: CONSISTE EN UN ESCUDO CONFORMADO POR: UNA CORONA EN LA PARTE SUPERIOR DE TRES ARCOS, CON TRES CÍRCULOS DENTRO DE CADA ARCO Y A SU VEZ, TRES MÁS PEQUEÑOS DEBAJO DE CADA UNO DE ELLOS. SOBRE EL ARCO CENTRAL, SE OBSERVA UN ROMBO. TODA LA CORONA DESCRITA ES DE TRAZO FINO, COLOR NEGRO Y FONDO BLANCO. DEBAJO DE LA CORONA, SE APRECIA UN CUADRADO CON LOS VÉRTICES INFERIORES CURVOS Y EL LADO INFERIOR QUEBRADO. DICHO CUADRADO SE ENCUENTRA A SU VEZ, SUBDIVIDIDO POR CUATRO CUADRADOS. DENTRO DEL PRIMER CUADRADO NEGRO, SE APRECIA LA LETRA K MAYÚSCULA, DE COLOR BLANCO. DENTRO DEL SEGUNDO CUADRADO BLANCO, LA LETRA J MAYÚSCULA, DE COLOR NEGRO. DENTRO DEL TERCER CUADRADO DE COLOR BLANCO LA LETRA M MAYÚSCULA, DE COLOR NEGRO Y FINALMENTE, DENTRO DEL ÚLTIMO CUADRADO DE FONDO NEGRO LA LETRA N MAYÚSCULA, DE COLOR BLANCO. TODO ESCRITO EN LETRA DE IMPRENTA, DE TRAZO FINO. A LA IZQUIERDA DEL ESCUDO UN SEMICÍRCULO Y UNA LÍNEA QUEBRADA PERPENDICULAR, DE TRAZO FINO, COLOR NEGRO. A LA DERECHA LA OTRA PARTE DEL SEMICÍRCULO CON UNA LÍNEA QUEBRADA PERPENDICULAR, DE TRAZO FINO Y COLOR NEGRO. DEBAJO DEL ESCUDO DESCRITO, SE ENCUENTRA UN LISTÓN, EN POSICIÓN HORIZONTAL, DE TRAZO FINO, COLOR NEGRO Y FONDO BLANCO, QUE TERMINA EN PUNTAS, SOBRE EL CUAL SE LEE SINCE 1978 (SINCE TRADUCE AL CASTELLANO: DESDE), ESCRITA EN LETRA DE IMPRENTA, MAYÚSCULA, DE MENOR TAMAÑO, DE TRAZO FINO Y COLOR GRIS. A SU VEZ DEBAJO DEL LISTÓN DESCRITO SE OBSERVAN LOS TÉRMINOS KALLOS, COSMETICS Y SINCE 1978, POSICIONADAS UNA DEBAJO DE LA OTRA, KALLOS (PROVIENE DEL NOMBRE DEL SOLICITANTE, TRADUCE AL CASTELLANO: KALLOSO), ESCRITA EN LETRA DE IMPRENTA, MAYÚSCULA, DE MAYOR TAMAÑO, DE TRAZO GRUESO Y COLOR NEGRO; COSMETICS (TRADUCE AL CASTELLANO: COSMÉTICOS), ESCRITA EN LETRA DE IMPRENTA, MAYÚSCULA, DE MENOR TAMAÑO, DE TRAZO FINO, COLOR GRIS Y SINCE 1978 (SINCE TRADUCE AL CASTELLANO: DESDE), ESCRITA EN LETRA DE IMPRENTA, CON LA LETRA S EN MAYÚSCULA Y LAS DEMÁS EN MINÚSCULAS, DE MENOR TAMAÑO, DE TRAZO FINO Y COLOR GRIS. SE REIVINDICA KJMN KALLOS Y EL CONJUNTO DESCRITO CON LOS COLORES INDICADOS EN ÉL. NO SE REIVINDICAN LOS TÉRMINOS COSMETICS, NI SINCE 1978.

TRAMITANTE: ENRIQUE JOSÉ CHEANG VERA - MARIANELLA MONTILLA RIOS - DOMINGUEZ FRANCHI MIGUEL ANGEL**Insc. 2025-012001 del 14 DE NOVIEMBRE DE 2025****SOLICITADA POR:** Baby One More Mark, LLC Domicilio: 2110 Colorado Ave, 2nd Floor Suite 200, Santa Monica, CA 90404 País: ESTADOS UNIDOS DE AMÉRICA**B. TINY****EN CLASE:** 14**TRAMITANTE:** ENRIQUE JOSÉ CHEANG VERA - MARIANELLA MONTILLA RIOS**Insc. 2025-012003 del 14 DE NOVIEMBRE DE 2025****SOLICITADA POR:** ZODIAC INTERNATIONAL CORPORATION Domicilio: Calle 50, Edificio Global Plaza -6to Piso, Ciudad de Panamá, República de Panamá. País: PANAMÁ**LINADIANMET**

EN CLASE: 5

TRAMITANTE: RAFAEL ERNESTO ORTIN PEROZO - MANUEL POLANCO FERNANDEZ - TERRERO PLANCHART MARIA ELENA - MARIA AUXILIADORA JURADO INFANTE - LUIS ALEJANDRO HENRIQUEZ - ANNET ANGULO CELIS - GUILLERMO A. LOPEZ. Z

Insc. 2025-012004 del 14 DE NOVIEMBRE DE 2025

NOMBRE DE LA MARCA: LET THE GOOD TIMES ROLL

SOLICITADA POR: KAWASAKI MOTORS, LTD. Domicilio: 1-1, KAWASAKI-CHO, AKASHI-SHI, HYOGO 673-8666. País: JAPON

EN CLASE: 12

Let the good times roll

DESCRIPCIÓN DE ETIQUETA: CONSISTE EN UN DISEÑO DONDE SE LEE `LET THE GOOD TIMES ROLL` (DEJA EL BUEN TIEMPO RODAR) EN LETRAS MINÚSCULAS (SALVO LA PRIMERA LETRA), DE COLOR NEGRO Y TRAZO FINO. SE REIVINDICA EL CONJUNTO ANTERIORMENTE DESCRITO Y LOS COLORES ANTES MENCIONADOS.

TRAMITANTE: RAFAEL ERNESTO ORTIN PEROZO - MANUEL POLANCO FERNANDEZ - TERRERO PLANCHART MARIA ELENA - MARIA AUXILIADORA JURADO INFANTE - LUIS ALEJANDRO HENRIQUEZ - ANNET ANGULO CELIS - GUILLERMO ALBERTO LOPEZ ZAMBRANO

Insc. 2025-012007 del 14 DE NOVIEMBRE DE 2025

SOLICITADA POR: B. Braun Melsungen AG Domicilio: Carl-Braun Strasse 1, 34212 Melsungen País: ALEMANIA

PERIFIX

EN CLASE: 10

TRAMITANTE: DANA RUTH BENTATA - BENTATA KAREL - BEYER, ANETTE M

Insc. 2025-012008 del 14 DE NOVIEMBRE DE 2025

SOLICITADA POR: MOTUL Domicilio: 119 Boulevard Félix Faure 93300 Aubervilliers País: FRANCIA

NGEN CORE

EN CLASE: 1

TRAMITANTE: DANA RUTH BENTATA - JOSE JAVIER BRIZ - BENTATA KAREL - BEYER, ANETTE M

Insc. 2025-012009 del 14 DE NOVIEMBRE DE 2025

SOLICITADA POR: MOTUL Domicilio: 119 Boulevard Félix Faure 93300 Aubervilliers País: FRANCIA

NGEN CORE

EN CLASE: 4

TRAMITANTE: DANA RUTH BENTATA - JOSE JAVIER BRIZ - BENTATA KAREL - BEYER, ANETTE M

Insc. 2025-012010 del 14 DE NOVIEMBRE DE 2025

NOMBRE DE LA MARCA: CINDUTECH

SOLICITADA POR: CINDUTECH, C.A. Domicilio: AV ESTE OESTE 4 NRO. CIVICO 64-480 LOCAL PARCELA 126 Y 127 ZONA ZONA INDUSTRIAL MUNICIPAL NORTE VALENCIA CARABOBO País: VENEZUELA

EN CLASE: 7

DESCRIPCIÓN DE ETIQUETA: EL LOGOTIPO PRESENTA TRES FORMAS OVALADAS DE



IZQUIERDA A DERECHA UNA DE COLOR AZUL CLARO, LA SIGUIENTE AZUL MEDIO Y LA TERCERA AZUL OSCURO. EN EL CENTRO SE VISUALIZA UNA BANDA HORIZONTAL DE COLOR BLANCO QUE CONTIENE LA PALABRA CINDUTECH, ESCRITO EN LETRAS MAYÚSCULAS DE COLOR AZUL OSCURO. SE REIVINDICA TODO EL CONJUNTO DESCRITO.

TRAMITANTE: PINEDA DE ZAMBRANO MARIA JOSE

Insc. 2025-012011 del 14 DE NOVIEMBRE DE 2025

SOLICITADA POR: Baby One More Mark, LLC Domicilio: 2110 Colorado Ave, 2nd Floor Suite 200, Santa Monica, CA 90404 País: ESTADOS UNIDOS DE AMÉRICA

B. TINY

EN CLASE: 3

TRAMITANTE: ENRIQUE JOSÉ CHEANG VERA - MARIANELLA MONTILLA RIOS

Insc. 2025-012016 del 14 DE NOVIEMBRE DE 2025

SOLICITADA POR: DORAZIO ZEUCH WALTER ANTONIO Domicilio: AV. CARLOS SANDA, TORRE H, PISO 4, OFIC. 4, URB. EL VIÑEDO, VALENCIA, EDO. CARABOBO País: VENEZUELA, DORAZIO ZEUCH MARIA ANTONETTE Domicilio: AV. CARLOS SANDA, TORRE H, PISO 4, OFIC. 4, URB. EL VIÑEDO, VALENCIA, EDO. CARABOBO País: VENEZUELA

FANNY STILE

EN CLASE: 25

TRAMITANTE: DORAZIO ZEUCH WALTER ANTONIO

Insc. 2025-012020 del 14 DE NOVIEMBRE DE 2025

NOMBRE DE LA MARCA: GENTOMAN

SOLICITADA POR: ZHEJIANG HENGYOU MACHINE & ELECTRON CO., LTD. Domicilio: No. 19 & 21, Kaifa Road, Wuyi, Zhejiang, 321200 País: VENEZUELA

GENTOMAN

EN CLASE: 7

DESCRIPCIÓN DE ETIQUETA: CONSISTE EN LA PALABRA -GENTOMAN-, ESCRITA EN LETRAS MAYÚSCULAS, EN LETRA DE TIPO MOLDE, DE TRAZO GRUESO, COLOR NEGRO, CON LÍNEAS RECTAS Y CORTES ANGULARES. LA PALABRA -GENTOMAN- NO TIENE SIGNIFICADO EN EL IDIOMA ESPAÑOL, POR LO QUE SE CONSIDERA UNA PALABRA DE FANTASÍA. SE REIVINDICA EL CONJUNTO DE LOS ELEMENTOS DESCRITOS.

TRAMITANTE: GABRIELA DELGADO GARCIA - JORGE DELGADO - JOSE DAGOBERTO MONTOYA - SLAWOMIR KOCIECKI - TEODOSIO MARTIN MARTIN

Insc. 2025-012022 del 17 DE NOVIEMBRE DE 2025

SOLICITADA POR: C.A. PRODUCTOS RONAVA Domicilio: Av Don diego Cisnero; Edif Siemens; piso 2; Of Torre Norte; urb Los Ruices;;Caracas; Estado Miranda. País: VENEZUELA

RONACOX

EN CLASE: 5

TRAMITANTE: JOSE GREGORIO RAMIREZ GUEVARA - SANDRA GUTIERREZ BIGOTT

Insc. 2025-012023 del 17 DE NOVIEMBRE DE 2025

SOLICITADA POR: C.A. PRODUCTOS RONAVA Domicilio: Av Don diego Cisnero; Edif Siemens; piso 2; Of Torre Norte; urb Los Ruices;;Caracas; Estado Miranda. País: VENEZUELA

GASTROBISMUT

EN CLASE: 5

TRAMITANTE: JOSE GREGORIO RAMIREZ GUEVARA - SANDRA GUTIERREZ BIGOTT

Insc. 2025-012032 del 17 DE NOVIEMBRE DE 2025**NOMBRE DE LA MARCA:** ADG QUALITY BEEF**SOLICITADA POR:** AGROPECUARIA GUANIPA C.A. Domicilio: CALLE BRASIL C/C CALLE BOLIVAR Y SUCRE CC C.C. DIAZ NIVEL PLANTA 1 OF 11-B SECTOR CASCO VIEJO EL TIGRE ANZOATEGUI
País: VENEZUELA**EN CLASE:** 29

DESCRIPCIÓN DE ETIQUETA: LA SOLICITUD ES UNA MARCA MIXTA ADG QUALITY BEEF LA ETIQUETA CONSISTE EN UN DISEÑO CIRCULAR SOBRE UN FONDO OSCURO UNIFORME Y PROFUNDO (NEGRO), QUE ACTÚA COMO UN MARCO PARA LOS ELEMENTOS DISTINTIVOS DE LA MARCA. EN LA PARTE SUPERIOR CENTRAL DEL CÍRCULO, SE PRESENTA EL DISEÑO GRÁFICO DISTINTIVO FORMADO POR LAS LETRAS 'ADG' (ESTAS LETRAS SON UN ACRÓNIMO Y FORMAN PARTE DE LAS INICIALES DE ALEJANDRO DÍAZ GARCÍA, EL FUNDADOR DE LA EMPRESA, CONVIRTIÉNDOSE EN UNA MARCA DE FANTASÍA). ESTÁN ESTILIZADAS DE MANERA ÚNICA PARA EVOCAR LA APARIENCIA DE UN HIERRO DE MARCACIÓN DE GANADO AUTÉNTICO. POSEEN UNA TEXTURA RUGOSA Y DETALLES QUE SUGIEREN EL METAL FORJADO, DÁNDOLES UNA SENSACIÓN DE REALISMO Y ROBUSTEZ. EL COLOR DE ESTAS LETRAS ES UN ROJO ENCENDIDO Y VIBRANTE, QUE SIMULA EL CALOR INTENSO DEL METAL AL ROJO VIVO, SIN LA PRESENCIA DE EFECTOS DE LUZ O HALOS QUE SE EXTIENDAN MÁS ALLÁ DE LOS CONTORNOS DEFINIDOS DE LAS LETRAS. LA LETRA 'A' SE PRESENTA EN LA POSICIÓN MÁS A LA IZQUIERDA, CON UNA LIGERA INCLINACIÓN. LA LETRA 'D' SE UBICA INMEDIATAMENTE A LA DERECHA DE LA 'A', Y SU TRAZO VERTICAL INICIAL SE EXTIENDE HACIA ARRIBA, CONECTÁNDOSE VISUALMENTE CON LA PARTE SUPERIOR DE LA 'A'. LA LETRA 'G' SE POSICIONA DEBAJO Y LIGERAMENTE A LA DERECHA DE LA 'D', CON SU TRAZO SUPERIOR CURVADO INTERCONECTÁNDOSE CON LA PARTE INFERIOR DE LA 'D', CREANDO UNA COMPOSICIÓN EN LA QUE LAS LETRAS SE ENTRELAZAN DE FORMA FLUIDA Y COMPACTA. LAS TRES LETRAS FORMAN UN CONJUNTO COHESIVO Y DISTINTIVO. DIRECTAMENTE DEBAJO DEL DISTINTIVO 'ADG', SE ENCUENTRAN TRES ESTRELLAS DE CINCO PUNTAS, ALINEADAS HORIZONTALMENTE. ESTAS ESTRELLAS TIENEN UN COLOR DORADO BRILLANTE EN LA PARTE INFERIOR CENTRAL DEL CÍRCULO, EN UNA LÍNEA HORIZONTAL CLARA, APARECE EL TEXTO 'QUALITY BEEF'. ESTE TEXTO ESTÁ COMPUESTO EN LETRAS MAYÚSCULAS, UTILIZANDO UNA TIPOGRAFÍA LIMPIA Y MODERNA DE COLOR BLANCO, LO QUE ASEGURA SU MÁXIMA LEGIBILIDAD LA TRADUCCIÓN AL ESPAÑOL DE 'QUALITY BEEF' ES 'CARNE DE RES DE CALIDAD'. REIVINDICACIÓN DE ELEMENTOS: SE ACLARA EXPLÍCITAMENTE QUE NO SE REIVINDICAN LOS ELEMENTOS GENÉRICOS Y DESCRIPTIVOS 'QUALITY BEEF' (CARNE DE RES DE CALIDAD) A TÍTULO MARCARIO. SIN EMBARGO, SE REIVINDICA LA COMBINACIÓN DEL CONJUNTO GRÁFICO CON TODOS SUS COLORES ESPECÍFICOS Y SU DISPOSICIÓN DE ELEMENTOS POR CUANTO ES LO QUE SE BUSCA PROTEGER Y DISTINGUIR COMO MARCA EN EL MERCADO.

TRAMITANTE: ALEJANDRO RAFAEL DIAZ GARCIA**Insc. 2025-012103 del 17 DE NOVIEMBRE DE 2025****SOLICITADA POR:** FUNDACION FRUTO VIVAS Domicilio: AV CUARTA TRANSVERSAL EDIF RESIDENCIAS DALMATA PISO 1 APT 1 URB CHACAO CARACAS (CHACAO) MIRANDA ZONA POSTAL 1060 País: VENEZUELA**FRUGUETES**

EN CLASE: 28

TRAMITANTE: ZULEIVA VIVAS SUAREZ

Insc. 2025-012105 del 17 DE NOVIEMBRE DE 2025

SOLICITADA POR: MANUFACTURERA MUNDIAL FARMACEUTICA M.M.F., C.A. Domicilio: Calle 4ta Transversal de Boleita Sur. Edif. Centro Industrial Boleita. Piso 1. Oficina 02. País: VENEZUELA

SATRIVAN

EN CLASE: 5

TRAMITANTE: VANESSA MARGARITA HERNANDEZ SIERRALTA

Insc. 2025-012107 del 17 DE NOVIEMBRE DE 2025

NOMBRE DE LA MARCA: YELI

SOLICITADA POR: MARBELIZE S.A. Domicilio: KM 5 1/2 DE LA VÍA MANTA - ROCAFUERTE, JARAMIJÓ, ECUADOR País: ECUADOR

EN CLASE: 30

DESCRIPCIÓN DE ETIQUETA: EL DISEÑO DE LA MARCA ESTÁ CONFORMADO POR EL TÉRMINO DE FANTASÍA ?YELI? PLASMADO EN UNA GRAFÍA ESPECIAL CARACTERÍSTICA DE COLOR AZUL, EN LETRAS MINÚSCULAS ESTILO CURSIVA EXCEPTO POR LA LETRA ?Y? QUE SE APRECIA EN MAYÚSCULA. LA PARTE INFERIOR DE LA LETRA ?Y? SE PROLONGA EN FORMA ONDULADA HACIA LA DERECHA DEL CONJUNTO SIRVIÉNDOLE DE BASE AL RESTO DEL TÉRMINO. EL DISEÑO SE OBSERVA SIN COLOR DE FONDO. SE REIVINDICA EL CONJUNTO DESCRITO.

TRAMITANTE: VILERA BOLAÑO GUSTAVO ANDRES - FRANCO PAOLI MARIANA

Insc. 2025-012108 del 17 DE NOVIEMBRE DE 2025

NOMBRE DE LA MARCA: YELI

SOLICITADA POR: MARBELIZE S.A. Domicilio: KM 5 1/2 DE LA VÍA MANTA - ROCAFUERTE, JARAMIJÓ, ECUADOR País: ECUADOR

EN CLASE: 29

DESCRIPCIÓN DE ETIQUETA: EL DISEÑO DE LA MARCA ESTÁ CONFORMADO POR EL TÉRMINO DE FANTASÍA ?YELI? PLASMADO EN UNA GRAFÍA ESPECIAL CARACTERÍSTICA DE COLOR AZUL, EN LETRAS MINÚSCULAS ESTILO CURSIVA EXCEPTO POR LA LETRA ?Y? QUE SE APRECIA EN MAYÚSCULA. LA PARTE INFERIOR DE LA LETRA ?Y? SE PROLONGA EN FORMA ONDULADA HACIA LA DERECHA DEL CONJUNTO SIRVIÉNDOLE DE BASE AL RESTO DEL TÉRMINO. EL DISEÑO SE OBSERVA SIN COLOR DE FONDO. SE REIVINDICA EL CONJUNTO DESCRITO.

TRAMITANTE: VILERA BOLAÑO GUSTAVO ANDRES - FRANCO PAOLI MARIANA

Insc. 2025-012109 del 17 DE NOVIEMBRE DE 2025**NOMBRE DE LA MARCA:** SASH LUBRICANTS**SOLICITADA POR:** JUAN GREGORIO CODINA GÓMEZ Domicilio: APARTADO. 70, 46530 PUZOL, VALENCIA, ESPAÑA País: ESPAÑA**EN CLASE:** 4

DESCRIPCIÓN DE ETIQUETA: EL DISEÑO DE LA MARCA ESTÁ CONFORMADO POR EL TÉRMINO DE FANTASÍA 'SASH' PLASMADO EN UNA GRAFÍA ESPECIAL CARACTERÍSTICA TIPO IMPRENTA, EN LETRAS MAYÚSCULAS ESTILO CURSIVA. EL MENCIONADO VOCABLO SE APRECIA EN COLOR AZUL MARINO EXCEPTO POR LA LETRA 'H' QUE SE DIVISA EN COLOR ANARANJADO. DEBAJO DE LA PALABRA DESCRITA, EN SU CENTRO, Y EN UN TAMAÑO DE FUENTE REDUCIDO, SE APRECIA EL TÉRMINO 'LUBRICANTS' (TRADUCIDO AL CASTELLANO COMO 'LUBRICANTES') PLASMADO EN LA MISMA GRAFÍA ESPECIAL CARACTERÍSTICA TIPO IMPRENTA, EN LETRAS MAYÚSCULAS ESTILO CURSIVA, EN EL MISMO COLOR ANARANJADO DE LA LETRA 'H' DEL TÉRMINO FANTASIOSO 'SASH'. EL DISEÑO SE OBSERVA SIN COLOR DE FONDO. SE REIVINDICA EL CONJUNTO DESCRITO MÁS NO EL TÉRMINO 'LUBRICANTS' UTILIZADO SEPARADAMENTE.

TRAMITANTE: VILERA BOLAÑO GUSTAVO ANDRES**Insc. 2025-012111 del 17 DE NOVIEMBRE DE 2025****NOMBRE DE LA MARCA:** PROVINILICA**SOLICITADA POR:** SANCHEZ GARCIA EDUARDO Domicilio: Av 4ta Edif Icabaru piso 6, Apt 6B. Urb Los Palos Grandes, Caracas (Chacao) Miranda Zona Postal 1060 País: VENEZUELA**EN CLASE:** 2

DESCRIPCIÓN DE ETIQUETA: EL DISEÑO ESTÁ PRESENTADO EN FORMA HORIZONTAL, CONFORMADO POR LA PALABRA DE FANTASÍA PROVINILICA EN COLOR AZUL, CON LAS LETRAS P Y V EN MAYÚSCULA Y EL RESTO DE LAS LETRAS EN MINÚSCULA. EL FONDO DE TODO EL DISEÑO ES DE COLOR BLANCO.

TRAMITANTE: SANCHEZ GARCIA EDUARDO**Insc. 2025-012112 del 17 DE NOVIEMBRE DE 2025****SOLICITADA POR:** GOLDEN GOOSE S.P.A. Domicilio: VIA PRIVATA ERCOLE MARELLI 10, 20139 MILÁN. País: ITALIA**GOLDEN GOOSE****EN CLASE:** 3**TRAMITANTE:** MANUEL POLANCO FERNANDEZ**Insc. 2025-012113 del 17 DE NOVIEMBRE DE 2025****SOLICITADA POR:** GOLDEN GOOSE S.P.A. Domicilio: VIA PRIVATA ERCOLE MARELLI 10, 20139 MILÁN. País: ITALIA**GOLDEN GOOSE**

EN CLASE: 24**TRAMITANTE:** MANUEL POLANCO FERNANDEZ**Insc. 2025-012117 del 17 DE NOVIEMBRE DE 2025**

SOLICITADA POR: CASAPIEL MUEBLES, C.A. Domicilio: CALLE INTERCOMUNAL DE ANTIMANO, CENTRO INTERNACIONAL DEL MUEBLE. NIVEL AUTOPISTA . LOCAL S/N. URBANIZACIÓN LA YAGUARA. MUNICIPIO BOLIVARIANO LIBERTADOR. DISTRITO CAPITAL. ZONA POSTAL 1020 País: VENEZUELA

CASAPIEL MUEBLES**EN CLASE:** 16**TRAMITANTE:** RAMI TAHHAN BITTAR**Insc. 2025-012118 del 17 DE NOVIEMBRE DE 2025****NOMBRE DE LA MARCA:** CASAPIEL

SOLICITADA POR: CASAPIEL MUEBLES, C.A. Domicilio: CALLE INTERCOMUNAL DE ANTIMANO, CENTRO INTERNACIONAL DEL MUEBLE. NIVEL AUTOPISTA . LOCAL S/N. URBANIZACIÓN LA YAGUARA. MUNICIPIO BOLIVARIANO LIBERTADOR. DISTRITO CAPITAL. ZONA POSTAL 1020 País: VENEZUELA

**EN CLASE:** 20

DESCRIPCIÓN DE ETIQUETA: EL SIGNO SOLICITADO (IMAGOTIPO) CONSISTE EN UN DISEÑO CONFORMADO POR LOS SIGUIENTES ELEMENTOS: EN LA PARTE SUPERIOR HAY UN DIBUJO ESTILIZADO Y LINEAL DE UN SOFÁ DE DOS PLAZAS, CON REPOSABRAZOS ANCHOS Y RECTANGULARES, RESPALDO DIVIDIDO VISUALMENTE EN DOS SECCIONES Y UNA BASE RECTANGULAR QUE SE EXTIENDE POR DEBAJO DE LOS ASIENTOS, CON PATAS CORTAS DEBAJO DE LOS REPOSABRAZOS, SIENDO UN CARACTERÍSTICO DISEÑO MINIMALISTA, MONOCROMÁTICO EN COLOR GRIS CLARO (PANTONE CUATRICOTOMIA CMYK #B3B3B5). EN LA PARTE INFERIOR DEL SIGNO ENCONTRAMOS ESCRITA LA PALABRA "CASAPIEL" EN UN SOLO RENGLÓN, EN LETRA DE MOLDE, EN MINÚSCULAS, DE GRAN TAMAÑO, DE COLOR GRANATE (PANTONE CUATRICOTOMIA CMYK #973836), EN DONDE LAS LETRAS P, I, E, L DESTACAN POR POSEER UN TRAZO DISTINTIVO GRUESO. TODO EL CONJUNTO SE PRESENTA SOBRE UN FONDO BLANCO. SE REIVINDICA EN SU TOTALIDAD EL CONJUNTO ANTERIORMENTE DESCRITO Y LA COMBINACIÓN DE COLORES SEGÚN LO DISPUESTO EN LA IMAGEN, SIN REIVINDICAR NINGÚN ELEMENTO QUE, DE FORMA AISLADA, PUEDA SER CONSIDERADO GENÉRICO O DESCRIPTIVO EN LA CLASE SOLICITADA.

TRAMITANTE: RAMI TAHHAN BITTAR**Insc. 2025-012121 del 17 DE NOVIEMBRE DE 2025****NOMBRE DE LA MARCA:** ALU-LOSA BY VARITYLABS

SOLICITADA POR: FABRICA DE ALIMENTOS DULCES FALIDU, C.A. Domicilio: Charavalle, Miranda País: VENEZUELA



EN CLASE: 30

DESCRIPCIÓN DE ETIQUETA: CONSISTE EN UNA ETIQUETA RECTANGULAR DE COLOR VERDE CLARO EN LA QUE SE OBSERVAN LAS PALABRAS DE FANTASÍA ALU LOSA ESCRITAS EN LETRA CURSIVA, CARACTERÍSTICA, CON SUS INICIALES EN MAYÚSCULAS Y EL RESTO EN MINÚSCULAS, DE TRAZO MEDIO Y DE COLOR VERDE OSCURO. AMBAS PALABRAS SE ENCUENTRAN SEPARADAS POR UN CÍRCULO DE COLOR BLANCO. DEBAJO Y DE MENOR TAMAÑO SE LEE LA FRASE BY VARITYLABS, LA PALABRA BY SIGNIFICA POR EN CASTELLANO. LA PRIMERA PALABRA ESCRITA EN LETRA MOLDE, CARACTERÍSTICA, MAYÚSCULAS, DE TRAZO FINO Y DE COLOR BLANCO. SOBRE LA LETRA Y SE OBSERVAN DOS PUNTOS Y UN SEMICÍRCULO QUE EN SU CONJUNTO SE ASEMEJA A UNA CARITA FELIZ DE COLOR BLANCO. A SEGUIDAS, SE LEE LA PALABRA LABS LA CUAL TRADUCIDA AL CASTELLANO SIGNIFICA LABORATORIOS, ESCRITA EN LETRA MOLDE, CARACTERÍSTICA, MINÚSCULAS, DE TRAZO GRUESO Y DE COLOR BLANCO. EN LA PARTE INFERIOR DEL CONJUNTO SE OBSERVAN CINCO RECTÁNGULOS DE LOS SIGUIENTES COLORES: VERDE MANZANA, VERDE CLARO DEL MISMO COLOR DEL FONDO, VERDE UN TONO MAS OSCURO, AZUL CIELO Y AZUL CLARO. SE REIVINDICA EL CONJUNTO DESCRITO Y NO ASÍ LOS ELEMENTOS GENÉRICOS.

TRAMITANTE: FLAVIA AMOROSO DE SENA

Insc. 2025-012122 del 17 DE NOVIEMBRE DE 2025

SOLICITADA POR: ENRIQUE PIMENTEL FEBRES Domicilio: Caracas, Distrito Capital País: VENEZUELA

ARIGATO

EN CLASE: 32

TRAMITANTE: ENRIQUE PIMENTEL FEBRES

Insc. 2025-012123 del 17 DE NOVIEMBRE DE 2025

NOMBRE DE LA MARCA: LM SUPREME

SOLICITADA POR: INDUSTRIAS MULTILUB S, C.A. Domicilio: AVENIDA DON SIMON, LOCAL GALPON NRO 13, SECTOR LOS JARDINES DE CAGUA - ESTADO ARAGUA País: VENEZUELA



EN CLASE: 4

DESCRIPCIÓN DE ETIQUETA: SE PUEDE VISUALIZAR EN LA GRÁFICA EN UN FONDO DE COLOR AZUL OSCURO, EN EL CENTRO LA LETRA L EN MAYÚSCULA Y DE GRAN TAMAÑO DE COLOR ROJO, LA MISMA SE ENCUENTRA EN MEDIO DE LA LETRA M, EN MINÚSCULA ENTRECORTADA EN EL CENTRO Y SUS ESQUINAS SON CURVAS, EN COLOR AZUL CLARO, DEBAJO DE ELLO SE LEE LA PALABRA SUPREME EN LETRAS MAYÚSCULAS SEMI-CURSIVA EN COLOR BLANCO, LA PALABRA SUPREME SIGNIFICA EN CASTELLANO: SUPREMO, POR LO QUE SE LEE LM SUPREME, SE REIVINDICAN LOS COLORES, NO SE REIVINDICA EL TÉRMINO GENÉRICO SUPREME.

TRAMITANTE: BRAVO QUINTERO JOSE JAVIER

Insc. 2025-012126 del 17 DE NOVIEMBRE DE 2025

SOLICITADA POR: LABORATORIOS CHERRY S.A., Domicilio: Juan Benito Blanco 1255 Apto 501, Montevideo, Uruguay. País: URUGUAY

CURABICHERRY

EN CLASE: 5

TRAMITANTE: ELIAS, LUIS FRANCISCO - MARIO J. HERIZE - MARIA ELENA SERRATTI M. - MELANIE J. BATENBURG

Insc. 2025-012132 del 17 DE NOVIEMBRE DE 2025**NOMBRE DE LA MARCA:** DOÑA EMILIA ESPECIAL**SOLICITADA POR:** ALIMENTOS DOÑA EMILIA, S.A. Domicilio: Acarigua, Estado Portuguesa País: VENEZUELA**EN CLASE:** 16

DESCRIPCIÓN DE ETIQUETA: LA ETIQUETA CONSISTE EN UNA SUPERFICIE RECTANGULAR VERTICALIZADA, FORMADA POR DOS ÁREAS SEPARADAS POR UNA DELGADA FRANJA DE COLOR BLANCO QUE DISCURRE VERTICALMENTE EN TODA LA LONGITUD DEL RECTÁNGULO, DE LAS CUALES LA DE LA IZQUIERDA ES DE MAYOR SUPERFICIE Y POSEE COLOR AMARILLO Y LA OTRA COLOCADA A LA DERECHA ES DE COLOR TERRACOTA, EN LA REGIÓN CENTRAL Y SOBREPUESTA PARCIALMENTE A AMBAS ÁREAS SE APRECIA UNA FIGURA OVALADA, REPRESENTATIVA DE UNA SEMILLA DE BORDE DE COLOR BLANCO Y CUERPO DE COLOR GRIS, EN CUYA REGIÓN SUPERIOR SE LOCALIZA OTRA ÁREA OVALADA DE MENOR SUPERFICIE Y DE FONDO DE COLOR BLANCO, DONDE ESTÁN ESCRITAS, PARCIALMENTE SOBREPUESTAS, LA PALABRA DOÑA, ESCRITA ARRIBA EN LETRAS DE MOLDE MINÚSCULAS, DE COLOR ROJO Y CON SU INICIAL D MAYÚSCULA Y LA PALABRA EMILIA, ESCRITA DEBAJO EN LETRAS DE MOLDE MINÚSCULAS, DE COLOR ROJO Y CON SU INICIAL E MAYÚSCULA. AMBAS PALABRAS SOBRESALEN DEL ÁREA OVALADA DE FONDO BLANCO. POR DEBAJO DE LA FIGURA CENTRAL ESTÁ LA PALABRA ESPECIAL, CONTENIDA ÍNTEGRAMENTE EN LA REGIÓN IZQUIERDA DE COLOR AMARILLO Y ESTA ESCRITA EN LETRAS CURSIVAS DE COLOR BLANCO, DEL TIPO MANUSCRITAS UNIDAS ENTRE SI Y SUBRAYADA POR UN DELGADO SEGMENTO HORIZONTAL DE COLOR BLANCO, LA CUAL NO SE REIVINDICA. SE REIVINDICA EL CONJUNTO DESCRITO, SUS COLORES, MENOS LA PALABRA GENÉRICA.

TRAMITANTE: GABRIELA DELGADO GARCIA - JORGE DELGADO - TEODOSIO MARTIN MARTIN**Insc. 2025-012133 del 17 DE NOVIEMBRE DE 2025****NOMBRE DE LA MARCA:** DOÑA EMILIA ESPECIAL**SOLICITADA POR:** ALIMENTOS DOÑA EMILIA, S.A. Domicilio: Acarigua, Estado Portuguesa País: VENEZUELA**EN CLASE:** 29

DESCRIPCIÓN DE ETIQUETA: LA ETIQUETA CONSISTE EN UNA SUPERFICIE RECTANGULAR VERTICALIZADA, FORMADA POR DOS ÁREAS SEPARADAS POR UNA DELGADA FRANJA DE COLOR BLANCO QUE DISCURRE VERTICALMENTE EN TODA LA LONGITUD DEL RECTÁNGULO, DE LAS CUALES LA DE LA IZQUIERDA ES DE MAYOR SUPERFICIE Y POSEE COLOR AMARILLO Y LA OTRA COLOCADA A LA DERECHA ES DE COLOR TERRACOTA, EN LA REGIÓN CENTRAL Y SOBREPUESTA PARCIALMENTE A AMBAS ÁREAS SE APRECIA UNA FIGURA OVALADA, REPRESENTATIVA DE UNA SEMILLA DE BORDE DE COLOR BLANCO Y CUERPO DE COLOR GRIS, EN CUYA REGIÓN SUPERIOR SE LOCALIZA OTRA ÁREA OVALADA DE MENOR SUPERFICIE Y DE FONDO DE COLOR BLANCO, DONDE ESTÁN ESCRITAS, PARCIALMENTE SOBREPUESTAS, LA PALABRA DOÑA, ESCRITA ARRIBA EN LETRAS DE MOLDE MINÚSCULAS, DE COLOR ROJO Y CON SU INICIAL D MAYÚSCULA Y LA PALABRA EMILIA, ESCRITA DEBAJO EN LETRAS DE MOLDE



MINÚSCULAS, DE COLOR ROJO Y CON SU INICIAL E MAYÚSCULA. AMBAS PALABRAS SOBRESALEN DEL ÁREA OVALADA DE FONDO BLANCO. POR DEBAJO DE LA FIGURA CENTRAL ESTÁ LA PALABRA ESPECIAL, CONTENIDA ÍNTEGRAMENTE EN LA REGIÓN IZQUIERDA DE COLOR AMARILLO Y ESTA ESCRITA EN LETRAS CURSIVAS DE COLOR BLANCO, DEL TIPO MANUSCRITAS UNIDAS ENTRE SI Y SUBRAYADA POR UN DELGADO SEGMENTO HORIZONTAL DE COLOR BLANCO, LA CUAL NO SE REIVINDICA. SE REIVINDICA EL CONJUNTO DESCRITO, SUS COLORES, MENOS LA PALABRA GENÉRICA.

TRAMITANTE: GABRIELA DELGADO GARCIA - JORGE DELGADO - TEODOSIO MARTIN MARTIN

Insc. 2025-012134 del 17 DE NOVIEMBRE DE 2025

NOMBRE DE LA MARCA: DOÑA EMILIA ESPECIAL

SOLICITADA POR: ALIMENTOS DOÑA EMILIA, S.A. Domicilio: Acarigua, Estado Portuguesa País: VENEZUELA

EN CLASE: 30

DESCRIPCIÓN DE ETIQUETA: LA ETIQUETA CONSISTE EN UNA SUPERFICIE RECTANGULAR VERTICALIZADA, FORMADA POR DOS ÁREAS SEPARADAS POR UNA DELGADA FRANJA DE COLOR BLANCO QUE DISCURRE VERTICALMENTE EN TODA LA LONGITUD DEL RECTÁNGULO, DE LAS CUALES LA DE LA IZQUIERDA ES DE MAYOR SUPERFICIE Y POSEE COLOR AMARILLO Y LA OTRA COLOCADA A LA DERECHA ES DE COLOR TERRACOTA, EN LA REGIÓN CENTRAL Y SOBREPUESTA PARCIALMENTE A AMBAS ÁREAS SE APRECIA UNA FIGURA OVALADA, REPRESENTATIVA DE UNA SEMILLA DE BORDE DE COLOR BLANCO Y CUERPO DE COLOR GRIS, EN CUYA REGIÓN SUPERIOR SE LOCALIZA OTRA ÁREA OVALADA DE MENOR SUPERFICIE Y DE FONDO DE COLOR BLANCO, DONDE ESTÁN ESCRITAS, PARCIALMENTE SOBREPUESTAS, LA PALABRA DOÑA, ESCRITA ARRIBA EN LETRAS DE MOLDE MINÚSCULAS, DE COLOR ROJO Y CON SU INICIAL D MAYÚSCULA Y LA PALABRA EMILIA, ESCRITA DEBAJO EN LETRAS DE MOLDE MINÚSCULAS, DE COLOR ROJO Y CON SU INICIAL E MAYÚSCULA. AMBAS PALABRAS SOBRESALEN DEL ÁREA OVALADA DE FONDO BLANCO. POR DEBAJO DE LA FIGURA CENTRAL ESTÁ LA PALABRA ESPECIAL, CONTENIDA ÍNTEGRAMENTE EN LA REGIÓN IZQUIERDA DE COLOR AMARILLO Y ESTA ESCRITA EN LETRAS CURSIVAS DE COLOR BLANCO, DEL TIPO MANUSCRITAS UNIDAS ENTRE SI Y SUBRAYADA POR UN DELGADO SEGMENTO HORIZONTAL DE COLOR BLANCO, LA CUAL NO SE REIVINDICA. SE REIVINDICA EL CONJUNTO DESCRITO, SUS COLORES, MENOS LA PALABRA GENÉRICA.

TRAMITANTE: GABRIELA DELGADO GARCIA - JORGE DELGADO - TEODOSIO MARTIN MARTIN



Insc. 2025-012135 del 17 DE NOVIEMBRE DE 2025

NOMBRE DE LA MARCA: DOÑA EMILIA ESPECIAL

SOLICITADA POR: ALIMENTOS DOÑA EMILIA, S.A. Domicilio: Acarigua, Estado Portuguesa País: VENEZUELA

EN CLASE: 31

DESCRIPCIÓN DE ETIQUETA: LA ETIQUETA CONSISTE EN UNA SUPERFICIE RECTANGULAR VERTICALIZADA, FORMADA POR DOS ÁREAS SEPARADAS POR UNA DELGADA FRANJA DE COLOR BLANCO QUE DISCURRE VERTICALMENTE EN TODA LA LONGITUD DEL RECTÁNGULO, DE LAS CUALES LA DE LA IZQUIERDA ES DE MAYOR SUPERFICIE Y POSEE COLOR AMARILLO Y LA OTRA COLOCADA A LA DERECHA ES DE COLOR TERRACOTA, EN LA REGIÓN CENTRAL Y



SOBREPUESTA PARCIALMENTE A AMBAS ÁREAS SE APRECIA UNA FIGURA OVALADA, REPRESENTATIVA DE UNA SEMILLA DE BORDE DE COLOR BLANCO Y CUERPO DE COLOR GRIS, EN CUYA REGIÓN SUPERIOR SE LOCALIZA OTRA ÁREA OVALADA DE MENOR SUPERFICIE Y DE FONDO DE COLOR BLANCO, DONDE ESTÁN ESCRITAS, PARCIALMENTE SOBREPUESTAS, LA PALABRA DOÑA, ESCRITA ARRIBA EN LETRAS DE MOLDE MINÚSCULAS, DE COLOR ROJO Y CON SU INICIAL D MAYÚSCULA Y LA PALABRA EMILIA, ESCRITA DEBAJO EN LETRAS DE MOLDE MINÚSCULAS, DE COLOR ROJO Y CON SU INICIAL E MAYÚSCULA. AMBAS PALABRAS SOBRESALEN DEL ÁREA OVALADA DE FONDO BLANCO. POR DEBAJO DE LA FIGURA CENTRAL ESTÁ LA PALABRA ESPECIAL, CONTENIDA ÍNTEGRAMENTE EN LA REGIÓN IZQUIERDA DE COLOR AMARILLO Y ESTA ESCRITA EN LETRAS CURSIVAS DE COLOR BLANCO, DEL TIPO MANUSCRITAS UNIDAS ENTRE SI Y SUBRAYADA POR UN DELGADO SEGMENTO HORIZONTAL DE COLOR BLANCO, LA CUAL NO SE REIVINDICA. SE REIVINDICA EL CONJUNTO DESCRITO, SUS COLORES, MENOS LA PALABRA GENÉRICA.

TRAMITANTE: GABRIELA DELGADO GARCIA - JORGE DELGADO - TEODOSIO MARTIN MARTIN

Insc. 2025-012136 del 17 DE NOVIEMBRE DE 2025

SOLICITADA POR: SOUL ASIA C.A. Domicilio: CTRA VALENCIA-LOS GUAYOS LOCAL GALPON 67-471 zona INDUSTRIAL MUNICIPAL NORTE LOS GUAYOS CARABOBO, ZONA POSTAL 2003 País: VENEZUELA

3 CCT

EN CLASE: 11

TRAMITANTE: GABRIELA DELGADO GARCIA - TEODOSIO MARTIN MARTIN - JORGE E. DELGADO GUARDA

Insc. 2025-012137 del 17 DE NOVIEMBRE DE 2025

SOLICITADA POR: SOUL ASIA C.A. Domicilio: CTRA VALENCIA-LOS GUAYOS LOCAL GALPON 67-471 zona INDUSTRIAL MUNICIPAL NORTE LOS GUAYOS CARABOBO, ZONA POSTAL 2003 País: VENEZUELA

3 TONOS BY SELECTOR

EN CLASE: 11

TRAMITANTE: GABRIELA DELGADO GARCIA - TEODOSIO MARTIN MARTIN - JORGE E. DELGADO GUARDA

Insc. 2025-012138 del 17 DE NOVIEMBRE DE 2025

SOLICITADA POR: SOUL ASIA C.A. Domicilio: CTRA VALENCIA-LOS GUAYOS LOCAL GALPON 67-471 zona INDUSTRIAL MUNICIPAL NORTE LOS GUAYOS CARABOBO, ZONA POSTAL 2003 País: VENEZUELA

SMART COLOR

EN CLASE: 11

TRAMITANTE: GABRIELA DELGADO GARCIA - TEODOSIO MARTIN MARTIN - JORGE E. DELGADO GUARDA

Insc. 2025-012139 del 17 DE NOVIEMBRE DE 2025

SOLICITADA POR: SOUL ASIA C.A. Domicilio: CTRA VALENCIA-LOS GUAYOS LOCAL GALPON 67-471 zona INDUSTRIAL MUNICIPAL NORTE LOS GUAYOS CARABOBO, ZONA POSTAL 2003 País: VENEZUELA

MULTIVOLTAJE

EN CLASE: 11

TRAMITANTE: GABRIELA DELGADO GARCIA - TEODOSIO MARTIN MARTIN - JORGE E. DELGADO GUARDA

Insc. 2025-012140 del 17 DE NOVIEMBRE DE 2025

SOLICITADA POR: SOUL ASIA C.A. Domicilio: CTRA VALENCIA-LOS GUAYOS LOCAL GALPON 67-471 zona INDUSTRIAL MUNICIPAL NORTE LOS GUAYOS CARABOBO, ZONA POSTAL 2003 País: VENEZUELA

MULTIVOLTAGE**EN CLASE:** 11

TRAMITANTE: GABRIELA DELGADO GARCIA - TEODOSIO MARTIN MARTIN - JORGE E. DELGADO GUARDA

Insc. 2025-012141 del 17 DE NOVIEMBRE DE 2025

SOLICITADA POR: SOUL ASIA C.A. Domicilio: CTRA VALENCIA-LOS GUAYOS LOCAL GALPON 67-471 zona INDUSTRIAL MUNICIPAL NORTE LOS GUAYOS CARABOBO, ZONA POSTAL 2003 País: VENEZUELA

ALTO LUMEN**EN CLASE:** 11

TRAMITANTE: GABRIELA DELGADO GARCIA - TEODOSIO MARTIN MARTIN - JORGE E. DELGADO GUARDA

Insc. 2025-012142 del 17 DE NOVIEMBRE DE 2025

SOLICITADA POR: SOUL ASIA C.A. Domicilio: CTRA VALENCIA-LOS GUAYOS LOCAL GALPON 67-471 zona INDUSTRIAL MUNICIPAL NORTE LOS GUAYOS CARABOBO, ZONA POSTAL 2003 País: VENEZUELA

ALTOS LUMENES**EN CLASE:** 11

TRAMITANTE: GABRIELA DELGADO GARCIA - TEODOSIO MARTIN MARTIN - JORGE E. DELGADO GUARDA

Insc. 2025-012144 del 18 DE NOVIEMBRE DE 2025**NOMBRE DE LA MARCA:** GADUSOFTY

SOLICITADA POR: DISTRIBUIDORA GADUCA C.A. Domicilio: CTRA NACIONAL BIRUACA ACHAGUAS, EDIF PARQUE EMPRESARIAL BENEDETTO GAMBINO, PISO PB, OF. 01, SECTOR SAN JOSE BIRUACA, APURE. País: VENEZUELA

EN CLASE: 16

DESCRIPCIÓN DE ETIQUETA: SE TRATA DE UNA ETIQUETA DE FONDO BLANCO EN DONDE SE LEE LA PALABRA ESCRITA GADUSOFTY EN LETRAS DE MOLDE TIPO CURSIVA DE TRAZO GRUESO, EL COLOR UTILIZADO ES EL BLANCO CON BORDES DE COLOR NEGRO, CON LAS LETRAS G Y F EN MAYUSCULAS Y EL RESTO DE LAS LETRAS EN MINUSCULAS, SE REIVINDICA EL CONJUNTO DESCRITO TODO ELLO DE ACUERDO A LOS FACSIMILES QUE SE ACOMPAÑAN; NO SE REIVINDICAN LOS TÉRMINOS GENÉRICOS QUE PUEDE CONTENER LA MARCA SOLICITADA.

TRAMITANTE: BIAGIO GAMBINO DUVAL*GaduSofty***Insc. 2025-012148 del 18 DE NOVIEMBRE DE 2025****NOMBRE DE LA MARCA:** WISEMEN

SOLICITADA POR: JK LA IINVERSION, C.A Domicilio: CR 19 CON CALLE 46 EDIF CARONELLI PISO P/B LOCAL 1 Y 2 SECTOR CENTRO BARQUISIMETO LARA ZONA POSTAL 3001 País: VENEZUELA

WISEMEN

EN CLASE: 6

DESCRIPCIÓN DE ETIQUETA: LA MARCA SOLICITADA SE APRECIA EN UN FONDO BLANCO CON FORMA RECTANGULAR, EN CUYO INTERIOR SE APRECIA LA PALABRA "WISEMEN" PALABRA DE FANTASIA, ESCRITA EN LETRAS MAYUSCULAS, CON TRAZO GRUESO Y EN COLOR AZUL OSCURO. VISUALMENTE, LAS LETRAS "W", "I", "S", "M", "N" SE APRECIAN DEL MISMO TAMAÑO, TRAZO GRUESO Y ESTILO UNIFORME, A EXCEPCION DE LA PRIMERA LETRA "E" UBICADA A NIVEL CENTRAL QUE POSEE UN MENOR TAMAÑO EN PROPORCION AL CONJUNTO; MIENTRAS QUE LA SEGUNDA LETRA "E" SOBRESALE CON UN TAMAÑO MAYOR AL CONJUNTO, DE UNA FORMA PREDOMINANTE, EN LETRA MAYUSCULA Y CON UN TRAZO MAS GRUESO. IGUALMENTE, LA PALABRA "WISEMEN" PRESENTA VISUALMENTE DOS LINEAS EN COLOR AZUL OSCURO, DE TRAZO GRUESO, EN DIRECCIÓN HORIZONTAL Y EN FORMA PARALELA, LA PRIMERA UBICADA EN LA PARTE SUPERIOR ABARCANDO LAS CINCO PRIMERAS LETRAS "WISEN" Y LA SEGUNDA UBICADA EN LA PARTE INFERIOR QUE ABARCA TODA LA FRASE DESDE EL INICIO, CUYO TRAZO FINALIZA EN LA LETRA "N". DICHA DESCRIPCION, SE PRESENTA DE ACUERDO CON LOS FACSIMILES QUE SE ACOMPAÑAN. SE REIVINDICA TODO EL DISEÑO EN SU CONJUNTO. NO SUS PARTES AISLADAS, NI LOS TÉRMINOS GENÉRICOS O DESCRIPTIVOS POR SÍ SOLO CONSIDERADOS.

TRAMITANTE: RUIXIANG CHEN

Insc. 2025-012150 del 18 DE NOVIEMBRE DE 2025

NOMBRE DE LA MARCA: ATLÉTICO ÁVILA FC

SOLICITADA POR: SPORT CITY CCS, CA Domicilio: Calle La Cinta, Local Campo N3 y la Terraza 4 del Complejo Deportivo Fray Luis de Leon, Urb. Las Mercedes, Caracas País: VENEZUELA

EN CLASE: 25

DESCRIPCIÓN DE ETIQUETA: EL SIGNO SOLICITADO ESTÁ COMPUESTO POR UN ESCUDO HERÁLDICO CLÁSICO, CON UN CONTORNO EN AZUL OSCURO. EN LA PARTE SUPERIOR, EN ARCO, SE ENCUENTRA EL ELEMENTO DENOMINATIVO DEL SIGNO, A SABER, LAS PALABRAS "ATLÉTICO ÁVILA" EN LETRAS MOLDE MAYÚSCULAS DE COLOR AZUL OSCURO. JUSTO DEBAJO DEL NOMBRE, EN UNA LÍNEA CURVA, HAY UNA LÍNEA DELGADA DE COLOR ROJO. EL ELEMENTO CENTRAL DEL ESCUDO ES UN PAISAJE EN SILUETA NEGRA QUE REPRESENTA UNA COLINA O MONTAÑA QUE SE EXTIENDE DE UN EXTREMO AL OTRO DEL ESCUDO, CON UN PEQUEÑO MONUMENTO O CRUZ EN LA CIMA A LA IZQUIERDA Y UNA ESTRUCTURA QUE PARECE UN EDIFICIO O TORRE EN LA PARTE DERECHA. ESTE PAISAJE ESTÁ ENMARCADO EN UN FONDO BLANCO QUE CUBRE TODA LA PARTE INTERIOR DEL ESCUDO. EN LA PARTE INFERIOR DEL ESCUDO, SE DESTACAN CINCO FRANJAS VERTICALES EN COLOR ROJO Y BLANCO DE DIFERENTES TAMAÑOS, ALTERNADAS Y QUE OCUPAN LA MITAD INFERIOR DEL ESCUDO. EN LA PARTE INFERIOR, EN LETRA MOLDE MAYÚSCULA COLOR AZUL OSCURO, APARECE LA ABREVIATURA DE FÚTBOL CLUB (FC), ELEMENTO SOBRE EL CUAL NO SE PRETENDEN REIVINDICAR DERECHOS POR SER UN ELEMENTO GENÉRICO Y DE USO COMÚN. ES IMPORTANTE SEÑALAR, QUE SE PRETENDEN REIVINDICAR DERECHOS SOBRE EL CONJUNTO DE ELEMENTOS LITERALES, GRÁFICOS, FORMAS Y COLORES EN LOS QUE SE PLASMA LA ETIQUETA.

TRAMITANTE: RICARDO JAVIER GONZALEZ FERNANDEZ



Insc. 2025-012161 del 18 DE NOVIEMBRE DE 2025**NOMBRE DE LA MARCA:** PEPIN**SOLICITADA POR:** PRODUCTOS BARBANESA 2000, S.A. Domicilio: Las Tejerías, Estado Aragua
País: VENEZUELA**EN CLASE:** 30

DESCRIPCIÓN DE ETIQUETA: EL LOGO SE PRESENTA FORMADO EXCLUSIVAMENTE POR UNA TIPOGRAFÍA CREADA COMPUESTA POR LA PALABRA "PEPIN", ESCRITA EN LETRAS MAYÚSCULAS Y MINÚSCULAS DE TRAZO GRUESO Y FORMAS REDONDEADAS, TODAS EN COLOR ROJO INTENSO CON EFECTOS DE BRILLO Y SOMBREADO INTERIOR QUE SIMULAN VOLUMEN, DELIMITADAS POR UN CONTORNO BLANCO DE TRAZO ANCHO, Y A SU VEZ TODO EL CONJUNTO TIPOGRÁFICO PROYECTA UNA SOMBRA EXTERIOR DE COLOR AZUL OSCURO QUE SE EXTIENDE HACIA LA PARTE INFERIOR Y POSTERIOR DE LAS LETRAS, GENERANDO UN EFECTO DE PROFUNDIDAD, SIENDO "PEPIN" UNA PALABRA DE FANTASÍA. TODO EL CONJUNTO SE PRESENTA SOBRE UN FONDO DE COLOR NEGRO QUE RESALTA LOS COLORES DE LA ETIQUETA. SE REIVINDICA EL CONJUNTO COMPLETO Y TODOS LOS COLORES DESCRITOS, A EXCEPCIÓN DE LOS ELEMENTOS GENÉRICOS Y DESCRIPTIVOS QUE LA PRESENTE ETIQUETA PUDIESE CONTENER; POR LO TANTO, NO SE REIVINDICA LA PROTECCIÓN NI LA EXCLUSIVIDAD SOBRE LOS TÉRMINOS O FIGURAS QUE PUDIERAN RESULTAR GENÉRICAS O DESCRIPTIVAS, REIVINDICANDO LOS COLORES COMO PARTE INTEGRANTE DE LA MARCA.

TRAMITANTE: SALVADOR ANDRES CANNELLA VACCARO**Insc. 2025-012170 del 18 DE NOVIEMBRE DE 2025****NOMBRE DE LA MARCA:** DUMAX**SOLICITADA POR:** TUBOMAX DE VENEZUELA, C.A. Domicilio: CTRA NACIONAL SAN FRANCISCO DE ASIS-VILLA DE CURA, LOCAL HACIENDA GUAYABAL, N° S/N SECTOR VILLA DE CURA, EDO. ARAGUA País: VENEZUELA**EN CLASE:** 6

DESCRIPCIÓN DE ETIQUETA: OBSERVAMOS LA PALABRA DUMAX (PALABRA FANTASIA), ESCRITA EN LETRAS DE MOLDE, ESTANDO LA LETRA D MUCHO MAS GRANDE QUE EL RESTO DE LAS LETRAS, ESTÁN DIBUJADAS EN COLOR AZUL MARINO EN UN FONDO DE COLOR BLANCO, CON LA PARTICULARIDAD DE QUE LA LETRA D ESTA ATRAVESADA DESDE SU PARTE INFERIOR IZQUIERDA HASTA LA PARTE INTERMEDIA DERECHA DE ESTA LETRA, POR UNA FRANJA DE COLOR AZUL CLARO Y BLANCA, QUE VA DISMINUYENDO SU GROSOR DE IZQUIERDA A LA DERECHA, ESTAS LINEAS ESTÁN LIGERAMENTE ARQUEADA. SE REIVINDICA EL CONJUNTO ANTERIORMENTE DESCRITO. LA DESCRIPCIÓN DE LOS COLORES SE HA HECHO EN CUMPLIMIENTO AL AVISO OFICIAL S/N EMANADO DEL REGISTRO DE LA PROPIEDAD INTELECTUAL DE FECHA 18/11/1996.

TRAMITANTE: HUNG ROCHE, YI HONG ALEJANDRA**Insc. 2025-012171 del 18 DE NOVIEMBRE DE 2025****NOMBRE DE LA MARCA:** DUMAX**SOLICITADA POR:** TUBOMAX DE VENEZUELA, C.A. Domicilio: CTRA NACIONAL SAN FRANCISCO DE ASIS-VILLA DE CURA, LOCAL HACIENDA GUAYABAL, N° S/N SECTOR VILLA DE CURA, EDO. ARAGUA País: VENEZUELA

EN CLASE: 17

DESCRIPCIÓN DE ETIQUETA: OBSERVAMOS LA PALABRA DUMAX (PALABRA FANTASÍA), ESCRITA EN LETRAS DE MOLDE, ESTANDO LA LETRA D MUCHO MAS GRANDE QUE EL RESTO DE LAS LETRAS, ESTÁN DIBUJADAS EN COLOR AZUL MARINO EN UN FONDO DE COLOR BLANCO, CON LA PARTICULARIDAD DE QUE LA LETRA D ESTA ATRAVESADA DESDE SU PARTE INFERIOR IZQUIERDA HASTA LA PARTE INTERMEDIA DERECHA DE ESTA LETRA, POR UNA FRANJA DE COLOR AZUL CLARO Y BLANCA, QUE VA DISMINUYENDO SU GROSOR DE IZQUIERDA A LA DERECHA, ESTAS LINEAS ESTÁN LIGERAMENTE ARQUEADA. SE REIVINDICA EL CONJUNTO ANTERIORMENTE DESCRITO. LA DESCRIPCIÓN DE LOS COLORES SE HA HECHO EN CUMPLIMIENTO AL AVISO OFICIAL S/N EMANADO DEL REGISTRO DE LA PROPIEDAD INTELECTUAL DE FECHA 18/11/1996.

TRAMITANTE: HUNG ROCHE, YI HONG ALEJANDRA

Insc. 2025-012172 del 18 DE NOVIEMBRE DE 2025

NOMBRE DE LA MARCA: DUMAX

SOLICITADA POR: TUBOMAX DE VENEZUELA, C.A. Domicilio: CTRA NACIONAL SAN FRANCISCO DE ASIS-VILLA DE CURA, LOCAL HACIENDA GUAYABAL, Nº S/N SECTOR VILLA DE CURA, EDO. ARAGUA País: VENEZUELA



EN CLASE: 19

DESCRIPCIÓN DE ETIQUETA: OBSERVAMOS LA PALABRA DUMAX (PALABRA FANTASÍA), ESCRITA EN LETRAS DE MOLDE, ESTANDO LA LETRA D MUCHO MAS GRANDE QUE EL RESTO DE LAS LETRAS, ESTÁN DIBUJADAS EN COLOR AZUL MARINO EN UN FONDO DE COLOR BLANCO, CON LA PARTICULARIDAD DE QUE LA LETRA D ESTA ATRAVESADA DESDE SU PARTE INFERIOR IZQUIERDA HASTA LA PARTE INTERMEDIA DERECHA DE ESTA LETRA, POR UNA FRANJA DE COLOR AZUL CLARO Y BLANCA, QUE VA DISMINUYENDO SU GROSOR DE IZQUIERDA A LA DERECHA, ESTAS LINEAS ESTÁN LIGERAMENTE ARQUEADA. SE REIVINDICA EL CONJUNTO ANTERIORMENTE DESCRITO. LA DESCRIPCIÓN DE LOS COLORES SE HA HECHO EN CUMPLIMIENTO AL AVISO OFICIAL S/N EMANADO DEL REGISTRO DE LA PROPIEDAD INTELECTUAL DE FECHA 18/11/1996.

TRAMITANTE: HUNG ROCHE, YI HONG ALEJANDRA

Insc. 2025-012177 del 18 DE NOVIEMBRE DE 2025

NOMBRE DE LA MARCA: AL JAMAL COCONUT CHARCOAL

SOLICITADA POR: MMV COAL COMPANY, C.A. Domicilio: CALLE F, MANZANA4, CASA No. 18, URB. LOS CERRITOS, SECTOR PARAPARAL, LOS GUAYOS, EDO. CARABOBO. País: VENEZUELA



EN CLASE: 5

DESCRIPCIÓN DE ETIQUETA: OBSERVAMOS LAS PALABRAS AL JAMAL COCONUT CHARCOAL, (DEL ARABE, AL JAMAL: LA BELLEZA; COCONUT DEL INGLES : COCO; CHARCOAL DEL INGLES CARBONCILLO, CARBÓN VEGETAL), ESCRITAS EN LETRAS DE MOLDE, TODAS EN MAYÚSCULAS,

ESTANDO UBICADAS DE LA SIGUIENTE MANERA: LAS LETRAS AL ESTÁN ENCIMA DE LA LETRA M DE LA PALABRA JAMAL, DEBAJO DE ÉSTA ESTÁN LAS PALABRAS COCONUT CHARCOAL ESCRITAS EN UN TAMAÑO UN POCO MENOR QUE LAS PALABRAS AL JAMAL; A AMBOS LADOS DE LA PALABRA JAMAL SE OBSERVAN LAS FIGURAS DE DOS PIPAS PARA FUMAR CON AGUA, CADA UNA TIENE UN ASA, LA PIPA DEL LADO IZQUIERDO SU ASA ESTÁ HACIA LA IZQUIERDA Y EL ASA DE LA DERECHA ESTÁ HACIA LA DERECHA, DE AMBAS PIPAS SALEN 5 LINEAS IRREGULARES QUE ASCIENDEN Y SE DESPLAZAN HACIA EL CENTRO DE LA FIGURA UNIÉNDOSE EN LA PARTE SUPERIOR, DEBAJO DE ESTAS LINEAS Y ENCIMA DE LA PALABRA AL SE VE LA FIGURA DE UN CAMELLO DE UNA SOLA JOROBA, PARADO ENCIMA DE UN ARCO, TODA ESTA FIGURAS JUNTO CON LAS PALABRAS ESTÁN EN COLOR DORADO, EL FONDO ES DE COLOR NEGRO. SE REIVINDICA EL CONJUNTO ANTERIORMENTE DESCRITO. LA DESCRIPCIÓN DE LOS COLORES SE HA HECHO EN CUMPLIMIENTO AL AVISO OFICIAL S/N EMANADO DEL REGISTRO DE LA PROPIEDAD INDUSTRIAL, DE FECHA 18/11/1996.

TRAMITANTE: MAICA MARTINEZ, FRANCISCO JOSE

Insc. 2025-012178 del 18 DE NOVIEMBRE DE 2025

NOMBRE DE LA MARCA: AL JAMAL COCONUT CHARCOAL

SOLICITADA POR: MMV COAL COMPANY, C.A. Domicilio: CALLE F, MANZANA 4, CASA No. 18, URB. LOS CERRITOS, SECTOR PARAPARAL, LOS GUAYOS, EDO. CARABOBO. País: VENEZUELA

EN CLASE: 34

DESCRIPCIÓN DE ETIQUETA: OBSERVAMOS LAS PALABRAS AL JAMAL COCONUT CHARCOAL, (DEL ARABE, AL JAMAL: LA BELLEZA; COCONUT DEL INGLES : COCO; CHARCOAL DEL INGLES: CARBONCILLO, CARBÓN VEGETAL), ESCRITAS EN LETRAS DE MOLDE, TODAS EN MAYÚSCULAS, ESTANDO UBICADAS DE LA SIGUIENTE MANERA: LAS LETRAS AL ESTÁN ENCIMA DE LA LETRA M DE LA PALABRA JAMAL, DEBAJO DE ÉSTA ESTÁN LAS PALABRAS COCONUT CHARCOAL ESCRITAS EN UN TAMAÑO UN POCO MENOR QUE LAS PALABRAS AL JAMAL; A AMBOS LADOS DE LA PALABRA JAMAL SE OBSERVAN LAS FIGURAS DE DOS PIPAS PARA FUMAR CON AGUA, CADA UNA TIENE UN ASA, LA PIPA DEL LADO IZQUIERDO SU ASA ESTÁ HACIA LA IZQUIERDA Y EL ASA DE LA DERECHA ESTÁ HACIA LA DERECHA, DE AMBAS PIPAS SALEN 5 LINEAS IRREGULARES QUE ASCIENDEN Y SE DESPLAZAN HACIA EL CENTRO DE LA FIGURA UNIÉNDOSE EN LA PARTE SUPERIOR, DEBAJO DE ESTAS LINEAS Y ENCIMA DE LA PALABRA AL SE VE LA FIGURA DE UN CAMELLO DE UNA SOLA JOROBA, PARADO ENCIMA DE UN ARCO, TODA ESTA FIGURAS JUNTO CON LAS PALABRAS ESTÁN EN COLOR DORADO, EL FONDO ES DE COLOR NEGRO. SE REIVINDICA EL CONJUNTO ANTERIORMENTE DESCRITO. LA DESCRIPCIÓN DE LOS COLORES SE HA HECHO EN CUMPLIMIENTO AL AVISO OFICIAL S/N EMANADO DEL REGISTRO DE LA PROPIEDAD INDUSTRIAL, DE FECHA 18/11/1996.

TRAMITANTE: MAICA MARTINEZ, FRANCISCO JOSE



Insc. 2025-012179 del 18 DE NOVIEMBRE DE 2025

NOMBRE DE LA MARCA: NATURMAX

SOLICITADA POR: CALCAÑO MARIN, VICTOR NOEL Domicilio: AV. BELLA VISTA, CASA MANZANA 24, No.3, URB. BELLA VISTA, MATURIN, EDO. MONAGAS. País: VENEZUELA

EN CLASE: 5

DESCRIPCIÓN DE ETIQUETA: OBSERVAMOS LA PALABRA NATURMAX (PALABRA FANTASÍA),



ESCRITA EN LETRAS DE MOLDE, ESTANDO LA LETRA N EN MAYÚSCULA, Y EL RESTO DE LAS LETRAS ESTAN EN MINÚSCULAS, EN COLOR AZUL OSCURO, ENCIMA DE LAS LETRAS TURM SE VE LA FIGURA DE TRES HOJAS DE COLOR VERDE, EN TRES TAMAÑOS DIFERENTES, DE IZQUIERDA A DERECHA, LAS HOJAS VAN AUMENTADO DE TAMAÑO, ESTANDO UBICADAS LA HOJA MEDIANA EN EL CENTRO Y UN POCO MAS ARRIBA DE LAS OTRAS DOS, TODO ESTO ESTA EN UN FONDO DE COLOR BLANCO. SE REIVINDICA EL CONJUNTO ANTERIORMENTE DESCRITO. LA DESCRIPCIÓN DE COLORES SE HA HECHO EN CUMPLIMIENTO AL AVISO OFICIAL S/N EMANADO DEL REGISTRO DE LA PROPIEDAD INTELECTUAL, DE FECHA 18/11/1996.

TRAMITANTE: CALCAÑO MARIN, VICTOR NOEL

Insc. 2025-012183 del 18 DE NOVIEMBRE DE 2025

NOMBRE DE LA MARCA: WEGEAR

SOLICITADA POR: LENOVO (SINGAPORE) PTE. LTD. Domicilio: NEW TECH PARK, SINGAPUR
País: SINGAPUR

EN CLASE: 9

DESCRIPCIÓN DE ETIQUETA: CONSISTE EN UN DISEÑO EN EL CUAL SE LEE `WEGEAR` (SIN TRADUCCIÓN) EN LETRAS DE TRAZO GRUESO, MINÚSCULAS Y DE COLOR NEGRO; CON LA PARTICULARIDAD QUE ALGUNAS DE SUS LETRAS TIENEN CARACTERÍSTICAS PARTICULARES QUE LAS DIFERENCIAN DEL RESTO. LA `W` ESTÁ FORMADA POR DOS TRAZOS DIAGONALES PARALELAS Y OTRO MÁS CORTO QUE SE INCLINA EN SENTIDO CONTRARIO. LA LETRA `G` TIENE UN DISEÑO ESTILIZADO Y MODERNO, DONDE SU TRAZO CURVO TIENE LA PARTE SUPERIOR-DERECHA SEPARADA DEL RESTO Y ESTE SEGMENTO ES MÁS GRUESO; Y EN LA PARTE INFERIOR DEL TRAZO CURVO SE OBSERVA UN TRAZO RECTO, CON LATERALES EN FORMA DIAGONAL. SE REIVINDICA EL CONJUNTO ANTERIORMENTE DESCRITO Y LOS COLORES ANTES MENCIONADOS.

TRAMITANTE: MANUEL POLANCO FERNANDEZ - TERRERO PLANCHART MARIA ELENA - MARIA AUXILIADORA JURADO INFANTE - GUILLERMO A. LOPEZ. Z



Insc. 2025-012187 del 18 DE NOVIEMBRE DE 2025

SOLICITADA POR: LENOVO (SINGAPORE) PTE. LTD. Domicilio: NEW TECH PARK, SINGAPUR
País: SINGAPUR

EN CLASE: 9

TRAMITANTE: MANUEL POLANCO FERNANDEZ - TERRERO PLANCHART MARIA ELENA - MARIA AUXILIADORA JURADO INFANTE - GUILLERMO A. LOPEZ. Z

WEGEAR

Insc. 2025-012191 del 18 DE NOVIEMBRE DE 2025

NOMBRE DE LA MARCA: G

SOLICITADA POR: LENOVO (SINGAPORE) PTE. LTD. Domicilio: NEW TECH PARK, SINGAPUR
País: SINGAPUR

EN CLASE: 9

DESCRIPCIÓN DE ETIQUETA: CONSISTE EN UN DISEÑO EN EL CUAL SE LEE `G` (SIN TRADUCCIÓN) EN LETRA DE TRAZO GRUESO, MINÚSCULA Y DE COLOR NEGRO. LA LETRA `G` TIENE UN DISEÑO ESTILIZADO Y MODERNO, DONDE SU TRAZO CURVO TIENE LA PARTE



SUPERIOR-DERECHA SEPARADA DEL RESTO Y ESTE SEGMENTO ES MÁS GRUESO; Y EN LA PARTE INFERIOR DEL TRAZO CURVO SE OBSERVA UN TRAZO RECTO, CON LATERALES EN FORMA DIAGONAL. SE REIVINDICA EL CONJUNTO ANTERIORMENTE DESCRITO Y LOS COLORES ANTES MENCIONADOS.

TRAMITANTE: MANUEL POLANCO FERNANDEZ - TERRERO PLANCHART MARIA ELENA - MARIA AUXILIADORA JURADO INFANTE - GUILLERMO A. LOPEZ. Z

Insc. 2025-012214 del 19 DE NOVIEMBRE DE 2025

NOMBRE DE LA MARCA: B BSKM - BENSON KE - MAR -

SOLICITADA POR: GUANGDONG TIANLE COSMETICS CO.,LTD. Domicilio: No.111, Hezhong Road, Haojiang, Shantou, Guangdong, China País: CHINA

EN CLASE: 3

DESCRIPCIÓN DE ETIQUETA: EL SIGNO QUE SE PRESENTA A CONTINUACIÓN SE ENCUENTRA CONFORMADO POR LAS INICIALES «BSKM», ESCRITAS EN LETRAS MAYÚSCULAS, DE MOLDE, DE COLOR BLANCO, CON DETALLES DE SOMBREADO, DE TRAZOS GRUESOS, CON UNA TIPOGRAFÍA ESPECIAL, POSICIONADA DE FORMA HORIZONTAL, SOBRE UN FONDO DE COLOR NEGRO. EN LA PARTE INFERIOR SE APRECIA LA FRASE DE FANTASÍA «BENSON KE -MAR-», QUE ES EL SIGNIFICADO DE LAS INICIALES «BSKM», LA CUAL, NO POSEE TRADUCCIÓN ALGUNA AL IDIOMA CASTELLANO NI TIENE UN SIGNIFICADO ESPECÍFICO Y, EN SU CONJUNTO, NO TIENE NINGÚN SIGNIFICADO EN EL COMERCIO O LA INDUSTRIA PERTINENTE O APLICADA A LOS PRODUCTOS ENUMERADOS EN LA SOLICITUD. LA FRASE ESCRITA EN LETRAS MINÚSCULAS, A EXCEPCIÓN DE LAS LETRAS «B» Y «K», LAS CUALES, ESTÁN ESCRITAS EN MAYÚSCULA; DE MOLDE, DE COLOR BLANCO, DE TRAZOS GRUESOS, DE MENOR TAMAÑO, CON UNA TIPOGRAFÍA ESPECIAL, POSICIONADA DE FORMA HORIZONTAL, SOBRE UN FONDO DE COLOR NEGRO. EN LA PARTE SUPERIOR DE LAS INICIALES, SE APRECIA UNA LETRA «B», ESCRITA EN LETRA MAYÚSCULA, DE MOLDE, DE COLOR BLANCO, DE TRAZOS GRUESOS, CON UNA TIPOGRAFÍA ESPECIAL Y ESTILIZADA, POSICIONADA DE FORMA HORIZONTAL, SOBRE UN FONDO DE COLOR NEGRO, RODEADA POR DIVERSOS TRAZOS CURVOS Y SIMÉTRICOS DE COLOR BLANCO. SE REIVINDICA EL CONJUNTO DESCRITO EN SU TOTALIDAD SIN REIVINDICAR NINGÚN ELEMENTO QUE, DE FORMA AISLADA, PUEDA SER CONSIDERADO GENÉRICO O DESCRIPTIVO EN LA CLASE SOLICITADA.

TRAMITANTE: LUIS MANUEL RUIZ TORRES - JOSÉ GUTIÉRREZ RODRÍGUEZ - ISABEL MANRIQUE ROJAS - LLANES FERNANDEZ NATHALIE ALEJANDRA



Insc. 2025-012219 del 19 DE NOVIEMBRE DE 2025

NOMBRE DE LA MARCA: ONE PIECE

SOLICITADA POR: KABUSHIKI KAISHA SHUEISHA (También negociando como Shueisha Inc.)
Domicilio: Tokio País: JAPON

EN CLASE: 9

DESCRIPCIÓN DE ETIQUETA: CONSISTE EN UNA ETIQUETA CUADRADA DE FONDO BLANCO EN LA CUAL SE OBSERVA UN LOGOTIPO ESTILIZADO DE FORMA HORIZONTAL. EL LOGOTIPO ESTÁ ENMARCADO POR UNA LÍNEA DOBLE DE COLOR AZUL CLARO EN LA PARTE SUPERIOR Y DE COLOR AZUL OSCURO EN LA LÍNEA INFERIOR, FORMANDO UN RECTÁNGULO ALARGADO CON LOS EXTREMOS LATERALES ABIERTOS. UNA CUERDA MARRÓN DE TRAZO GRUESO, CON UN



NUDO, RODEA PARCIALMENTE LA LÍNEA DOBLE INFERIOR. EN EL EXTREMO IZQUIERDO, DENTRO DEL MARCO AZUL, SE APRECIA LA FIGURA DE UNA CALAVERA CON DOS HUESOS CRUZADOS, CON EL FONDO CIRCULAR AZUL. LA CALAVERA ES DE COLOR BLANCO CON CUENCAS OCULARES Y NARIZ NEGRAS, Y UNA SONRISA DENTADA. SOBRE LA PARTE SUPERIOR DE LA CALAVERA, SE OBSERVA UN SOMBRERO DE COLOR AMARILLO MOSTAZA CON UNA BANDA ROJA. LOS HUESOS CRUZADOS SON DE COLOR BLANCO. DETRÁS Y A LA DERECHA DE LA CALAVERA, SE LEE LA PALABRA "ONE PIECE" (QUE TRADUCIDA AL CASTELLANO SIGNIFICA UNA PIEZA) ESCRITA EN LETRA MOLDE, MAYÚSCULAS, CON UN ESTILO ALARGADO Y EFECTO DE GRADIENTE QUE VA DE AZUL CLARO EN LA PARTE SUPERIOR A AZUL OSCURO EN LA INFERIOR. LA LETRA "I" DE "PIECE" ES REEMPLAZADA POR LA SILUETA DE UN PERSONAJE HUMANO DE COLOR ROJO CON UN SOMBRERO SIMILAR AL DE LA CALAVERA. LA SEGUNDA LETRA "E" DE "PIECE" INCORPORA UN ANCLA EN SU PARTE FINAL DONDE SE ANUDA EL EXTREMO DERECHO DE LA CUERDA MARRÓN. SE REIVINDICA EL CONJUNTO DESCRITO CON SUS COLORES.

TRAMITANTE: FRANKLIN HOET LINARES - PATRICIA HOET DE LIMBOURG - ALICIA MOLERO MORAN - JOAQUIN IGNACIO NUÑEZ LANDAEZ - ANA E. HERNANDEZ ROMERO - FLAVIA AMOROSO DE SENA

Insc. 2025-012220 del 19 DE NOVIEMBRE DE 2025

NOMBRE DE LA MARCA: ONE PIECE

SOLICITADA POR: KABUSHIKI KAISHA SHUEISHA (También negociando como Shueisha Inc.)
Domicilio: Tokio País: JAPON

EN CLASE: 16



DESCRIPCIÓN DE ETIQUETA: CONSISTE EN UNA ETIQUETA CUADRADA DE FONDO BLANCO EN LA CUAL SE OBSERVA UN LOGOTIPO ESTILIZADO DE FORMA HORIZONTAL. EL LOGOTIPO ESTÁ ENMARCADO POR UNA LÍNEA DOBLE DE COLOR AZUL CLARO EN LA PARTE SUPERIOR Y DE COLOR AZUL OSCURO EN LA LÍNEA INFERIOR, FORMANDO UN RECTÁNGULO ALARGADO CON LOS EXTREMOS LATERALES ABIERTOS. UNA CUERDA MARRÓN DE TRAZO GRUESO, CON UN NUDO, RODEA PARCIALMENTE LA LÍNEA DOBLE INFERIOR. EN EL EXTREMO IZQUIERDO, DENTRO DEL MARCO AZUL, SE APRECIA LA FIGURA DE UNA CALAVERA CON DOS HUESOS CRUZADOS, CON EL FONDO CIRCULAR AZUL. LA CALAVERA ES DE COLOR BLANCO CON CUENCAS OCULARES Y NARIZ NEGRAS, Y UNA SONRISA DENTADA. SOBRE LA PARTE SUPERIOR DE LA CALAVERA, SE OBSERVA UN SOMBRERO DE COLOR AMARILLO MOSTAZA CON UNA BANDA ROJA. LOS HUESOS CRUZADOS SON DE COLOR BLANCO. DETRÁS Y A LA DERECHA DE LA CALAVERA, SE LEE LA PALABRA "ONE PIECE" (QUE TRADUCIDA AL CASTELLANO SIGNIFICA UNA PIEZA) ESCRITA EN LETRA MOLDE, MAYÚSCULAS, CON UN ESTILO ALARGADO Y EFECTO DE GRADIENTE QUE VA DE AZUL CLARO EN LA PARTE SUPERIOR A AZUL OSCURO EN LA INFERIOR. LA LETRA "I" DE "PIECE" ES REEMPLAZADA POR LA SILUETA DE UN PERSONAJE HUMANO DE COLOR ROJO CON UN SOMBRERO SIMILAR AL DE LA CALAVERA. LA SEGUNDA LETRA "E" DE "PIECE" INCORPORA UN ANCLA EN SU PARTE FINAL DONDE SE ANUDA EL EXTREMO DERECHO DE LA CUERDA MARRÓN. SE REIVINDICA EL CONJUNTO DESCRITO CON SUS COLORES.

TRAMITANTE: FRANKLIN HOET LINARES - PATRICIA HOET DE LIMBOURG - ALICIA MOLERO MORAN - JOAQUIN IGNACIO NUÑEZ LANDAEZ - ANA E. HERNANDEZ ROMERO - FLAVIA AMOROSO DE SENA

Insc. 2025-012221 del 19 DE NOVIEMBRE DE 2025

NOMBRE DE LA MARCA: ONE PIECE

SOLICITADA POR: KABUSHIKI KAISHA SHUEISHA (También negociando como Shueisha Inc.)

Domicilio: Tokio País: JAPON

EN CLASE: 25

DESCRIPCIÓN DE ETIQUETA: CONSISTE EN UNA ETIQUETA CUADRADA DE FONDO BLANCO EN LA CUAL SE OBSERVA UN LOGOTIPO ESTILIZADO DE FORMA HORIZONTAL. EL LOGOTIPO ESTÁ ENMARCADO POR UNA LÍNEA DOBLE DE COLOR AZUL CLARO EN LA PARTE SUPERIOR Y DE COLOR AZUL OSCURO EN LA LÍNEA INFERIOR, FORMANDO UN RECTÁNGULO ALARGADO CON LOS EXTREMOS LATERALES ABIERTOS. UNA CUERDA MARRÓN DE TRAZO GRUESO, CON UN NUDO, RODEA PARCIALMENTE LA LÍNEA DOBLE INFERIOR. EN EL EXTREMO IZQUIERDO, DENTRO DEL MARCO AZUL, SE APRECIA LA FIGURA DE UNA CALAVERA CON DOS HUESOS CRUZADOS, CON EL FONDO CIRCULAR AZUL. LA CALAVERA ES DE COLOR BLANCO CON CUENCAS OCULARES Y NARIZ NEGRAS, Y UNA SONRISA DENTADA. SOBRE LA PARTE SUPERIOR DE LA CALAVERA, SE OBSERVA UN SOMBRERO DE COLOR AMARILLO MOSTAZA CON UNA BANDA ROJA. LOS HUESOS CRUZADOS SON DE COLOR BLANCO. DETRÁS Y A LA DERECHA DE LA CALAVERA, SE LEE LA PALABRA "ONE PIECE" (QUE TRADUCIDA AL CASTELLANO SIGNIFICA UNA PIEZA) ESCRITA EN LETRA MOLDE, MAYÚSCULAS, CON UN ESTILO ALARGADO Y EFECTO DE GRADIENTE QUE VA DE AZUL CLARO EN LA PARTE SUPERIOR A AZUL OSCURO EN LA INFERIOR. LA LETRA "I" DE "PIECE" ES REEMPLAZADA POR LA SILUETA DE UN PERSONAJE HUMANO DE COLOR ROJO CON UN SOMBRERO SIMILAR AL DE LA CALAVERA. LA SEGUNDA LETRA "E" DE "PIECE" INCORPORA UN ANCLA EN SU PARTE FINAL DONDE SE ANUDA EL EXTREMO DERECHO DE LA CUERDA MARRÓN. SE REIVINDICA EL CONJUNTO DESCRITO CON SUS COLORES.

TRAMITANTE: FRANKLIN HOET LINARES - PATRICIA HOET DE LIMBOURG - ALICIA MOLERO MORAN - JOAQUIN IGNACIO NUÑEZ LANDAEZ - ANA E. HERNANDEZ ROMERO - FLAVIA AMOROSO DE SENA



Insc. 2025-012222 del 19 DE NOVIEMBRE DE 2025

NOMBRE DE LA MARCA: ONE PIECE

SOLICITADA POR: KABUSHIKI KAISHA SHUEISHA (También negociando como Shueisha Inc.)

Domicilio: Tokio País: JAPON

EN CLASE: 28

DESCRIPCIÓN DE ETIQUETA: CONSISTE EN UNA ETIQUETA CUADRADA DE FONDO BLANCO EN LA CUAL SE OBSERVA UN LOGOTIPO ESTILIZADO DE FORMA HORIZONTAL. EL LOGOTIPO ESTÁ ENMARCADO POR UNA LÍNEA DOBLE DE COLOR AZUL CLARO EN LA PARTE SUPERIOR Y DE COLOR AZUL OSCURO EN LA LÍNEA INFERIOR, FORMANDO UN RECTÁNGULO ALARGADO CON LOS EXTREMOS LATERALES ABIERTOS. UNA CUERDA MARRÓN DE TRAZO GRUESO, CON UN NUDO, RODEA PARCIALMENTE LA LÍNEA DOBLE INFERIOR. EN EL EXTREMO IZQUIERDO, DENTRO DEL MARCO AZUL, SE APRECIA LA FIGURA DE UNA CALAVERA CON DOS HUESOS CRUZADOS, CON EL FONDO CIRCULAR AZUL. LA CALAVERA ES DE COLOR BLANCO CON CUENCAS OCULARES Y NARIZ NEGRAS, Y UNA SONRISA DENTADA. SOBRE LA PARTE SUPERIOR DE LA CALAVERA, SE OBSERVA UN SOMBRERO DE COLOR AMARILLO MOSTAZA CON UNA



BANDA ROJA. LOS HUESOS CRUZADOS SON DE COLOR BLANCO. DETRÁS Y A LA DERECHA DE LA CALAVERA, SE LEE LA PALABRA "ONE PIECE" (QUE TRADUCIDA AL CASTELLANO SIGNIFICA UNA PIEZA) ESCRITA EN LETRA MOLDE, MAYÚSCULAS, CON UN ESTILO ALARGADO Y EFECTO DE GRADIENTE QUE VA DE AZUL CLARO EN LA PARTE SUPERIOR A AZUL OSCURO EN LA INFERIOR. LA LETRA "I" DE "PIECE" ES REEMPLAZADA POR LA SILUETA DE UN PERSONAJE HUMANO DE COLOR ROJO CON UN SOMBRERO SIMILAR AL DE LA CALAVERA. LA SEGUNDA LETRA "E" DE "PIECE" INCORPORA UN ANCLA EN SU PARTE FINAL DONDE SE ANUDA EL EXTREMO DERECHO DE LA CUERDA MARRÓN. SE REIVINDICA EL CONJUNTO DESCRITO CON SUS COLORES.

TRAMITANTE: FRANKLIN HOET LINARES - PATRICIA HOET DE LIMBOURG - ALICIA MOLERO MORAN - JOAQUIN IGNACIO NUÑEZ LANDAEZ - ANA E. HERNANDEZ ROMERO - FLAVIA AMOROSO DE SENA

Insc. 2025-012223 del 19 DE NOVIEMBRE DE 2025

NOMBRE DE LA MARCA: ONE PIECE

SOLICITADA POR: KABUSHIKI KAISHA SHUEISHA (También negociando como Shueisha Inc.)

Domicilio: Tokio País: JAPON

EN CLASE: 30



DESCRIPCIÓN DE ETIQUETA: CONSISTE EN UNA ETIQUETA CUADRADA DE FONDO BLANCO EN LA CUAL SE OBSERVA UN LOGOTIPO ESTILIZADO DE FORMA HORIZONTAL. EL LOGOTIPO ESTÁ ENMARCADO POR UNA LÍNEA DOBLE DE COLOR AZUL CLARO EN LA PARTE SUPERIOR Y DE COLOR AZUL OSCURO EN LA LÍNEA INFERIOR, FORMANDO UN RECTÁNGULO ALARGADO CON LOS EXTREMOS LATERALES ABIERTOS. UNA CUERDA MARRÓN DE TRAZO GRUESO, CON UN NUDO, RODEA PARCIALMENTE LA LÍNEA DOBLE INFERIOR. EN EL EXTREMO IZQUIERDO, DENTRO DEL MARCO AZUL, SE APRECIA LA FIGURA DE UNA CALAVERA CON DOS HUESOS CRUZADOS, CON EL FONDO CIRCULAR AZUL. LA CALAVERA ES DE COLOR BLANCO CON CUENCAS OCULARES Y NARIZ NEGRAS, Y UNA SONRISA DENTADA. SOBRE LA PARTE SUPERIOR DE LA CALAVERA, SE OBSERVA UN SOMBRERO DE COLOR AMARILLO MOSTAZA CON UNA BANDA ROJA. LOS HUESOS CRUZADOS SON DE COLOR BLANCO. DETRÁS Y A LA DERECHA DE LA CALAVERA, SE LEE LA PALABRA "ONE PIECE" (QUE TRADUCIDA AL CASTELLANO SIGNIFICA UNA PIEZA) ESCRITA EN LETRA MOLDE, MAYÚSCULAS, CON UN ESTILO ALARGADO Y EFECTO DE GRADIENTE QUE VA DE AZUL CLARO EN LA PARTE SUPERIOR A AZUL OSCURO EN LA INFERIOR. LA LETRA "I" DE "PIECE" ES REEMPLAZADA POR LA SILUETA DE UN PERSONAJE HUMANO DE COLOR ROJO CON UN SOMBRERO SIMILAR AL DE LA CALAVERA. LA SEGUNDA LETRA "E" DE "PIECE" INCORPORA UN ANCLA EN SU PARTE FINAL DONDE SE ANUDA EL EXTREMO DERECHO DE LA CUERDA MARRÓN. SE REIVINDICA EL CONJUNTO DESCRITO CON SUS COLORES.

TRAMITANTE: FRANKLIN HOET LINARES - PATRICIA HOET DE LIMBOURG - ALICIA MOLERO MORAN - JOAQUIN IGNACIO NUÑEZ LANDAEZ - ANA E. HERNANDEZ ROMERO - FLAVIA AMOROSO DE SENA

Insc. 2025-012224 del 19 DE NOVIEMBRE DE 2025

NOMBRE DE LA MARCA: ONE PIECE

SOLICITADA POR: KABUSHIKI KAISHA SHUEISHA (También negociando como Shueisha Inc.)

Domicilio: Tokio País: JAPON



EN CLASE: 32

DESCRIPCIÓN DE ETIQUETA: CONSISTE EN UNA ETIQUETA CUADRADA DE FONDO BLANCO EN LA CUAL SE OBSERVA UN LOGOTIPO ESTILIZADO DE FORMA HORIZONTAL. EL LOGOTIPO ESTÁ ENMARCADO POR UNA LÍNEA DOBLE DE COLOR AZUL CLARO EN LA PARTE SUPERIOR Y DE COLOR AZUL OSCURO EN LA LÍNEA INFERIOR, FORMANDO UN RECTÁNGULO ALARGADO CON LOS EXTREMOS LATERALES ABIERTOS. UNA CUERDA MARRÓN DE TRAZO GRUESO, CON UN NUDO, RODEA PARCIALMENTE LA LÍNEA DOBLE INFERIOR. EN EL EXTREMO IZQUIERDO, DENTRO DEL MARCO AZUL, SE APRECIA LA FIGURA DE UNA CALAVERA CON DOS HUESOS CRUZADOS, CON EL FONDO CIRCULAR AZUL. LA CALAVERA ES DE COLOR BLANCO CON CUENCAS OCULARES Y NARIZ NEGRAS, Y UNA SONRISA DENTADA. SOBRE LA PARTE SUPERIOR DE LA CALAVERA, SE OBSERVA UN SOMBRERO DE COLOR AMARILLO MOSTAZA CON UNA BANDA ROJA. LOS HUESOS CRUZADOS SON DE COLOR BLANCO. DETRÁS Y A LA DERECHA DE LA CALAVERA, SE LEE LA PALABRA "ONE PIECE" (QUE TRADUCIDA AL CASTELLANO SIGNIFICA UNA PIEZA) ESCRITA EN LETRA MOLDE, MAYÚSCULAS, CON UN ESTILO ALARGADO Y EFECTO DE GRADIENTE QUE VA DE AZUL CLARO EN LA PARTE SUPERIOR A AZUL OSCURO EN LA INFERIOR. LA LETRA "I" DE "PIECE" ES REEMPLAZADA POR LA SILUETA DE UN PERSONAJE HUMANO DE COLOR ROJO CON UN SOMBRERO SIMILAR AL DE LA CALAVERA. LA SEGUNDA LETRA "E" DE "PIECE" INCORPORA UN ANCLA EN SU PARTE FINAL DONDE SE ANUDA EL EXTREMO DERECHO DE LA CUERDA MARRÓN. SE REIVINDICA EL CONJUNTO DESCRITO CON SUS COLORES.

TRAMITANTE: FRANKLIN HOET LINARES - PATRICIA HOET DE LIMBOURG - ALICIA MOLERO MORAN - JOAQUIN IGNACIO NUÑEZ LANDAEZ - ANA E. HERNANDEZ ROMERO - FLAVIA AMOROSO DE SENA

Insc. 2025-012226 del 19 DE NOVIEMBRE DE 2025

SOLICITADA POR: Ulta Beauty, Inc. Domicilio: Bolingbrook, Illinois País: ESTADOS UNIDOS DE AMÉRICA

ULTA

EN CLASE: 3

TRAMITANTE: FRANKLIN HOET LINARES - PATRICIA HOET DE LIMBOURG - ALICIA MOLERO MORAN - JOAQUIN IGNACIO NUÑEZ LANDAEZ

Insc. 2025-012228 del 19 DE NOVIEMBRE DE 2025

SOLICITADA POR: Ulta Beauty, Inc. Domicilio: Bolingbrook, Illinois País: ESTADOS UNIDOS DE AMÉRICA

ULTA BEAUTY

EN CLASE: 3

TRAMITANTE: FRANKLIN HOET LINARES - PATRICIA HOET DE LIMBOURG - ALICIA MOLERO MORAN - JOAQUIN IGNACIO NUÑEZ LANDAEZ

Insc. 2025-012231 del 19 DE NOVIEMBRE DE 2025

SOLICITADA POR: DR. AUGUST WOLFF GMBH & CO. KG ARZNEIMITTEL Domicilio: Bielefeld País: ALEMANIA

VAGISAN

EN CLASE: 5

TRAMITANTE: FRANKLIN HOET LINARES - PATRICIA HOET DE LIMBOURG - ALICIA MOLERO MORAN - JOAQUIN IGNACIO NUÑEZ LANDAEZ

Insc. 2025-012234 del 19 DE NOVIEMBRE DE 2025**SOLICITADA POR:** VALENTINO S.p.A. Domicilio: Milano País: ITALIA**VALENTINO****EN CLASE:** 9**TRAMITANTE:** FRANKLIN HOET LINARES - ALONSO BRICEÑO DELFINA - FRANCISCO CASTILLO-GARCIA - MARIA MILAGROS NEBRED A - PATRICIA HOET DE LIMBOURG - ALICIA MOLERO MORAN - FERNANDO PELÁEZ-PIER**Insc. 2025-012235 del 19 DE NOVIEMBRE DE 2025****NOMBRE DE LA MARCA:** YOANA**SOLICITADA POR:** COMERCIALIZADORA DE ALIMENTOS ORIENTE Domicilio: Via San Jaime, Mercado Mayorista, Galpón 38, Sector Zona Industrial, Maturín Estado Monagas País: VENEZUELA**EN CLASE:** 30

DESCRIPCIÓN DE ETIQUETA: ELEMENTOS GRAFICOS. TIPOGRAFIA: ES UNA FUENTE (LETRA: CORNER DELI SBS) DE ESTILO MANUSCRITO, QUE SIMULA LA ESCRITURA A MANO CON TRAZOS FLUIDOS Y CONECTADOS. COLOR: EL TEXTO ES COLOR NARANJA. EFECTO: EL TEXTO TIENE UN CONTORNO GRUESO, QUE LE DA UN ASPECTO VOLUMINOSO Y AYUDA A QUE EL MISMO RESALTE SOBRE EL FONDO BLANCO. FONDO: EL FONDO ES DE COLOR BLANCO LISO, QUE ASEGURA UN ALTO CONTRASTE Y HACE QUE LA PALABRA EN COLOR NARANJA SEA EL FOCO PRINCIPAL. ELEMENTOS FONETICOS. SONIDO INICIAL: /Y/ (SEMICONSONANTE PALATAL SONORA): ES UN SONIDO PALATAL, LO QUE SIGNIFICA QUE SE ARTICULA CON LA PARTE MEDIA DE LA LENGUA LEVANTADA HACIA EL PALADAR DURO. VOCAL /O/ (VOCAL MEDIA POSTERIOR REDONDEADA): ES LA PRIMERA VOCAL DEL NOMBRE. SE PRODUCE CON LOS LABIOS REDONDEADOS Y LA LENGUA RETRAÍDA HACIA LA PARTE POSTERIOR DE LA BOCA. ES UNA VOCAL DE CUALIDAD MEDIA. HIATO /O.A/ (SEPARACIÓN DE VOCALES): EN ESTE CASO, LA COMBINACIÓN DE LA VOCAL /O/ Y LA VOCAL /A/ FORMA UN HIATO. ESTO SIGNIFICA QUE CADA VOCAL PERTENECE A UNA SÍLABA DIFERENTE Y SE PRONUNCIAN DE FORMA SEPARADA, SIN FORMAR UN DIPTONGO. NO SE PRONUNCIA COMO "YOAI", SINO COMO "YO-AI". VOCAL /A/ (VOCAL BAJA CENTRAL): ES LA SEGUNDA VOCAL DEL HIATO. SE PRODUCE CON LA LENGUA EN POSICIÓN BAJA Y CENTRAL, Y LA BOCA MÁS ABIERTA. CONSONANTE /N/ (CONSONANTE NASAL ALVEOLAR): SE PRODUCE TOCANDO LA PUNTA DE LA LENGUA CON LOS ALVÉOLOS (LA PARTE DETRÁS DE LOS DIENTES SUPERIORES) Y DEJANDO QUE EL AIRE ESCAPE POR LA NARIZ. VOCAL /A/ (VOCAL BAJA CENTRAL): ES LA VOCAL FINAL DEL NOMBRE. SÍLABA: EL NOMBRE SE DIVIDE EN TRES SÍLABAS: YO-A-NA. ACENTO: EL ACENTO TÓNICO RECAE EN LA PRIMERA SÍLABA, YO.

TRAMITANTE: XIZAN LIANG**Insc. 2025-012236 del 19 DE NOVIEMBRE DE 2025****SOLICITADA POR:** APOMARCAS AMERICAS, S.A. Domicilio: Ciudad de Panamá País: PANAMÁ**MUCOASMAT****EN CLASE:** 5**TRAMITANTE:** FRANKLIN HOET LINARES - PATRICIA HOET DE LIMBOURG - ALICIA MOLERO MORAN - JOAQUIN IGNACIO NUÑEZ LANDAEZ**Insc. 2025-012246 del 19 DE NOVIEMBRE DE 2025****SOLICITADA POR:** GERALD CHARLES SA Domicilio: VIA NASSA 62, 6900 LUGANO, SUIZA País: SUIZA**GERALD CHARLES**

EN CLASE: 14

TRAMITANTE: RAFAEL ERNESTO ORTIN PEROZO - MANUEL POLANCO FERNANDEZ - MARIA AUXILIADORA JURADO INFANTE - LUIS ALEJANDRO HENRIQUEZ - ANNET ANGULO CELIS - GUILLERMO ALBERTO LOPEZ ZAMBRANO

Insc. 2025-012259 del 19 DE NOVIEMBRE DE 2025

SOLICITADA POR: CORPORACION TELEVEN, C.A. Domicilio: Avda. Rómulo Gallegos con cuarta transversal de Horizonte, Edif. Televen, piso PB Of. S/N, Urb. Horizonte, Caracas, Miranda, Zona Postal 1071, República Bolivariana de Venezuela. País: VENEZUELA

ESTO NO ES TELEDEPORTES

EN CLASE: 9

TRAMITANTE: GUSTAVO ALBERTO RODRÍGUEZ ZOPPI

Insc. 2025-012261 del 19 DE NOVIEMBRE DE 2025

NOMBRE DE LA MARCA: EL CANDELERO

SOLICITADA POR: CORPORACION TELEVEN, C.A. Domicilio: Avda. Rómulo Gallegos con cuarta transversal de Horizonte, Edif. Televen, piso PB Of. S/N, Urb. Horizonte, Caracas, Miranda, Zona Postal 1071, República Bolivariana de Venezuela. País: VENEZUELA

EN CLASE: 9

DESCRIPCIÓN DE ETIQUETA: EL SIGNO QUE SE PRESENTA A CONTINUACIÓN SE ENCUENTRA CONFORMADO POR EL DISEÑO DE UNA OLLA O CALDERO DE HIERRO FUNDIDO, DE COLOR NEGRO CON UN CONTORNO REDONDEADO Y DOS ASAS PEQUEÑAS EN LA PARTE SUPERIOR. EL CALDERO ESTÁ ENVUELTO EN FUEGO CON LLAMAS DE COLOR NARANJA Y AMARILLO QUE EMANAN DE SU INTERIOR Y TAMBIÉN LO RODEAN, CREANDO UN EFECTO DE CALOR E INTENSIDAD. EL FONDO GENERAL DE LA IMAGEN ES DE COLOR ROJO EL CUAL SE DIFUMINA EN LAS ESQUINAS TORNÁNDOSE BORGÑOÑA. EN EL CENTRO DE LA IMAGEN, SUPERPUESTO SOBRE EL CALDERO Y EL FUEGO, SE ENCUENTRA EL TEXTO "EL CANDELERO", EN LETRAS MAYÚSCULAS, DE TRAZOS GRUESOS, CON UNA TIPOGRAFÍA ESPECIAL, DE ESTILO NEGRITAS CON UN EFECTO METÁLICO COLOR PLATA. EL CONTORNO EXTERIOR DE LAS LETRAS ES DE COLOR NEGRO Y EN LA PARTE INFERIOR HAY UNA FINA LÍNEA DE COLOR ROJO. LA PALABRA "EL" ES NOTABLEMENTE MÁS PEQUEÑA QUE "CANDELERO" Y SE UBICA JUSTO ENCIMA DE LA "C" Y LA "A" DE "CANDELERO". ES UNA IMAGEN FIGURATIVA QUE REPRESENTA UN CALDERO ARDIENDO, CON LA DENOMINACIÓN "EL CANDELERO" EN UNA TIPOGRAFÍA METÁLICA Y DESTACADA SUPERPUESTA EN LA QUE SE REIVINDICA EL CONJUNTO DESCRITO EN SU TOTALIDAD SIN REIVINDICAR NINGÚN ELEMENTO QUE PUEDA SER CONSIDERADO GENÉRICO Y/O DESCRIPTIVO EN LA CLASE SOLICITADA.



TRAMITANTE: GUSTAVO ALBERTO RODRÍGUEZ ZOPPI

Insc. 2025-012263 del 19 DE NOVIEMBRE DE 2025

NOMBRE DE LA MARCA: NOLA GOURMET BAKERY

SOLICITADA POR: NOLA GOURMET BAKERY C.A Domicilio: Segunda Avenida de Los Palos Grandes, Edificio Artelito Piso B, Local PB, Urbanización Chacao. País: VENEZUELA



EN CLASE: 25

DESCRIPCIÓN DE ETIQUETA: EL SIGNO SOLICITADO CONSISTE EN UN DISEÑO CONFORMADO LA PALABRA DE FANTASÍA NOLA EN LETRAS DE COLOR NEGRO (PANTONE #2B2A29), QUE SON DIVIDIDAS POR UNA BARRA SIN COLOR A TRAVÉS DE LAS LETRAS N, L Y A QUE COMPONEN EL SIGNO Y SE OBSERVA UNA BARRA DE COLOR ROJO, (PANTONE #E31E24) QUE ATRAVIESA LA LETRA O DEL SIGNO. POR DEBAJO DE LA PALABRA DESCRITA Y DESPLAZADAS HACIA LA DERECHA ESTÁN ESCRITAS LAS PALABRAS GOURMET (DEL INGLÉS, GASTRÓNOMO) Y BAKERY (DEL INGLÉS, PANADERÍA), EN PEQUEÑAS LETRAS DE MOLDE MAYÚSCULAS DE COLOR ROJO, LAS CUALES NO SE REIVINDICAN. SE REIVINDICA EL CONJUNTO DESCRITO CON INDEPENDENCIA DEL TAMAÑO, LOS COLORES, TODO DE ACUERDO A LOS FACSIMILES QUE SE ACOMPAÑAN.

TRAMITANTE: JORGE DELGADO

Insc. 2025-012266 del 19 DE NOVIEMBRE DE 2025

NOMBRE DE LA MARCA: OLEICA

SOLICITADA POR: OLEAGINOSAS INDUSTRIALES OLEICA C.A. (OLEICA) Domicilio: Araure, Estado Portuguesa País: VENEZUELA



EN CLASE: 25

DESCRIPCIÓN DE ETIQUETA: CONSISTE EN UNA FIGURA DE COLOR NEGRO QUE RECUERDA LA FIGURA DE UNA GOTA, FORMADA POR UN SEGMENTO EN ARCO COLOCADO A LA DERECHA Y CÓNCAVO HACIA LA IZQUIERDA, CUYOS EXTREMOS SE ADELGAZAN, EL SUPERIOR EN UN PEQUEÑO TRAMO VERTICAL AGUDO Y EL INFERIOR EN ARCO HACIA LA IZQUIERDA. EN LA CONCAVIDAD LIMITADA POR EL SEGMENTO EN ARCO, ESTÁ LA FIGURA DE UNA HOJA ENTERA DE COLOR NEGRO, CUYO NERVIO CENTRAL ES DE COLOR BLANCO Y SU ÁPICE SE UBICA PRÓXIMO AL TRAMO VERTICAL DEL SEGMENTO EN ARCO, DONDE EL CONJUNTO FORMADO POR AMBOS, IDEALIZAN LA FIGURA DE UNA GOTA. A LA DERECHA ESTÁ ESCRITA LA PALABRA OLEICA (PARTE DEL NOMBRE DE LA PETICIONARIA), EN LETRAS DE COLOR NEGRO DEL TIPO DE MOLDE MAYÚSCULAS, CON ALGUNOS DE SUS TRAZOS DE DIFERENTE GROSOR. SE REIVINDICA AL CONJUNTO DESCRITO, SUS COLORES MENOS LO GENÉRICO.

TRAMITANTE: JORGE DELGADO

Insc. 2025-012268 del 19 DE NOVIEMBRE DE 2025

SOLICITADA POR: QUIMICA PARA LA VIDA, C.A. Domicilio: AV. VIA EL CAFETAL, LOS NARANJOS, EDIF. CENTRO EMPRESARIAL TORRE Q, PISO 3 OFIC. 302 SECTOR EL PAJUI CARACAS (EL HATILLO) MIRANDA País: VENEZUELA



EN CLASE: 3

DESCRIPCIÓN DE ETIQUETA: EL DISEÑO CONSISTE EN UN LOGOTIPO EN FORMA DE HEXÁGONO CON LAS ESQUINAS LIGERAMENTE REDONDEADA DE COLOR NEGRO, ENCIMA PRESENTA UNA FORMA INTERNA ABSTRACTA DE COLOR BLANCO, QUE ES IRREGULAR Y CURVA, SE CREA A PARTIR DEL ESPACIO VACÍO DENTRO DE LA FORMA HEXAGONAL NEGRA. SE REIVINDICA TODO EL CONJUNTO DESCRITO

TRAMITANTE: PINEDA DE ZAMBRANO MARIA JOSE

Insc. 2025-012280 del 20 DE NOVIEMBRE DE 2025**NOMBRE DE LA MARCA:** HEXA LEGAL**SOLICITADA POR:** HEXA LEGAL S.C Domicilio: Av. Río Caura, Edif. Torre Humboldt, Piso 08, of. 08-07, Urb. Prados del Este. Caracas, Miranda. Zona Postal 1080. País: VENEZUELA**EN CLASE:** 16

DESCRIPCIÓN DE ETIQUETA: LA ETIQUETA TIENE COMO ELEMENTO PRINCIPAL EL CONJUNTO DENOMINATIVO "HEXA LEGAL", EN LETRAS MAYÚSCULAS. LA PRIMERA PALABRA "HEXA", DEL CONJUNTO DENOMINATIVO "HEXA LEGAL", ES DE TIPOGRAFÍA ADOBE CASLON, DE TRAZO GRUESO Y DE COLOR AZUL OSCURO PANTONE 301C, CON LA PARTICULARIDAD, QUE LA LETRA "E" FUE MODIFICADA, SUSTITUYENDO SU BARRA CENTRAL POR UN HEXÁGONO. POR SU PARTE, LA PALABRA "LEGAL" DEL CONJUNTO DENOMINATIVO "HEXA LEGAL", ES DE TIPOGRAFÍA GOTHAM LIGHT, DE TRAZO FINO Y DE COLOR AZUL OSCURO PANTONE 301C. ASIMISMO, EN LA PARTE SUPERIOR DEL CONJUNTO DENOMINATIVO "HEXA LEGAL", SE OBSERVA UN DISEÑO DE UNA FIGURA GEOMÉTRICA, DENOMINADO HEXÁGONO, DE COLOR AZUL OSCURO PANTONE 301C, CONFORMADO POR OTRAS FIGURAS GEOMÉTRICAS EN SU INTERIOR DE DIFERENTES TAMAÑOS Y GROSOR COMO, POR EJEMPLO: CÍRCULO, TRIÁNGULOS, CUADRADOS, PENTÁGONOS Y HEXÁGONOS; ESTAS FIGURAS ESTÁN AGRUPADAS POR FILAS, COMENZANDO CON UNA FILA SUPERIOR MÁS ANCHA Y ESTRECHÁNDOSE HACIA ABAJO. TODO EL CONJUNTO ANTERIORMENTE DESCRITO SE ENCUENTRA SOBRE UN FONDO DE COLOR BLANCO. SE REIVINDICA EL CONJUNTO ANTERIORMENTE DESCRITO, A EXCEPCIÓN DE LAS PALABRAS DE USO COMÚN COMO "LEGAL" Y, SE REIVINDICA LA COMBINACIÓN DE COLORES SEGÚN SE DESCRIBE. LA DESCRIPCIÓN DE COLORES SE HA HECHO EN CUMPLIMIENTO AL AVISO OFICIAL S/N EMANADO DEL REGISTRO DE LA PROPIEDAD INTELECTUAL FECHADO 18 DE NOVIEMBRE DE 1996.

TRAMITANTE: GARCIA CARMONA IBRAHIM**Insc. 2025-012287 del 20 DE NOVIEMBRE DE 2025****NOMBRE DE LA MARCA:** FERRARI AMALFI**SOLICITADA POR:** FERRARI S.P.A Domicilio: Via Emilia Est, 1163, Modena País: ITALIA**EN CLASE:** 12

DESCRIPCIÓN DE ETIQUETA: EN LA ETIQUETA QUE SE PRESENTA A CONTINUACIÓN ENCONTRAMOS LA REPRESENTACIÓN GRÁFICA DE LA DENOMINACIÓN FERRARI AMALFI (FERRARI= PARTE DEL NOMBRE DEL MANDANTE, AMALFI= PALABRA DE FANTASÍA), ESCRITO DE FORMA ESTILIZADA. EN LA ESQUINA SUPERIOR DE LA ETIQUETA Y SOBRE LA LETRA A Y PARTE DE LA LETRA M, SE ENCUENTRA LA DENOMINACIÓN FERRARI, DE COLOR BLANCO BORDES NEGROS Y EN MINÚSCULAS A EXCEPCIÓN DE LA LETRA F. LA PARTE SUPERIOR DE LA LETRA F, SE EXTIENDE SOBRE LAS OTRAS LETRAS COMO UNA LÍNEA BLANCA DE BORDES NEGROS Y SE DETIENE ANTES DE UNIRSE AL PUNTO DE LA LETRA I. DEBAJO DE LA MENCIONADA DENOMINACIÓN SE ENCUENTRA LA DENOMINACIÓN AMALFI, DE MAYOR TAMAÑO, TRAZO GRUESO, COLOR BLANCO, BORDES NEGROS Y EN MINÚSCULAS A EXCEPCIÓN DE LA PRIMERA LETRA A. EN LA PARTE SUPERIOR DE LA ETIQUETA Y DEL LADO DERECHO DE LA PALABRA FERRARI, SE OBSERVA UNA LÍNEA BLANCA HORIZONTAL DE BORDES NEGROS QUE SE EXTIENDE ENCIMA Y A LO LARGO DE LA PALABRA AMALFI. EL FONDO DE LA ETIQUETA ES



BLANCO. SE REIVINDICA EL CONJUNTO DESCRITO

TRAMITANTE: HERNANDEZ GRISANTI HUMBERTO - DANA RUTH BENTATA - LAURA K. RADA CHACON - BENTATA KAREL - BEYER, ANETTE M

Insc. 2025-012290 del 20 DE NOVIEMBRE DE 2025

SOLICITADA POR: ALIMENTOS EL FUTURO CA Domicilio: CALLE 2 PARCELA 03 SECTOR B ZONA INDUSTRIAL SAN CARLOS COJEDES País: VENEZUELA

EN CLASE: 30

DESCRIPCIÓN DE ETIQUETA: ELEMENTOS GENERALES Y CARÁCTEREL LOGO CONSISTE EN LA REPRESENTACIÓN GRÁFICA Y ESTILIZADA DE UNA ARDILLA (SCIURIDAE) DE ASPECTO INFANTIL, AMABLE Y CARICATURESCO, PRESENTADA EN POSICIÓN FRONTAL Y EN CUERPO COMPLETO, SIMULANDO CAMINAR.2. DESCRIPCIÓN DE LA MASCOTAARDILLA: ES DE COLOR MARRÓN CLARO, NARANJA QUEMADO Y OCRE, CON UN GRAN VIENTRE Y LA COLA DE COLOR NARANJA QUEMADO EN LA PARTE SUPERIOR Y BLANCO CREMOSO EN LA PUNTA Y EL CONTORNO. LA ARDILLA TIENE UNA CABEZA GRANDE, OREJAS REDONDEADAS Y MEJILLAS PROMINENTES.OJOS: POSEE UNOS OJOS DE GRAN TAMAÑO, MUY BRILLANTES, CON EL IRIS DE COLOR AZUL CIELO Y UN CONTORNO EN NEGRO.EXPRESIÓN: TIENE UNA EXPRESIÓN SONRIENTE, CON LA BOCA ABIERTA MOSTRANDO UNA LENGUA PEQUEÑA DE COLOR ROSA PÁLIDO Y LOS BRAZOS EXTENDIDOS, CON EL BRAZO DERECHO LEVANTADO EN POSICIÓN DE SALUDO O BIENVENIDA.3. DESCRIPCIÓN DE LA VESTIMENTALA ARDILLA SE PRESENTA VESTIDA CON UN UNIFORME ESCOLAR COMPUESTO POR:CAMISA/FRANELILLA: UNA CAMISA MANGA CORTA DE COLOR BLANCO PURO.CUELLO: UN CUELLO ESTILO POLO O "PETER PAN" CON UNA BANDA EN FORMA DE "V" DE COLOR AZUL OSCURO (AZUL MARINO).PANTALONES/SHORTS: UNOS PANTALONES CORTOS O SHORTS DE COLOR AZUL OSCURO (AZUL MARINO).MORRAL/MOCHILA: LLEVA UN MORRAL O MOCHILA ESCOLAR DE COLOR MARRÓN OSCURO A LA ESPALDA.ZAPATOS: CALZA ZAPATOS DE COLOR NEGRO QUE CUBREN SUS PIES.4. TÉCNICA DE REPRESENTACIÓNLA IMAGEN UTILIZA UN ESTILO DE ILUSTRACIÓN DIGITAL, CON CONTORNOS GRUESOS DE COLOR NEGRO Y UN SOMBREADO QUE DA UN EFECTO DE VOLUMEN Y TRIDIMENSIONALIDAD AL PERSONAJE.

TRAMITANTE: MINGMING LI



Insc. 2025-012296 del 20 DE NOVIEMBRE DE 2025

NOMBRE DE LA MARCA: GARDI

SOLICITADA POR: JDG COMERCIAL, C.A Domicilio: MATURIN, ESTADO MONAGAS, REPUBLICA BOLIVARIANA DE VENEZUELA País: VENEZUELA

EN CLASE: 11

DESCRIPCIÓN DE ETIQUETA: LA ETIQUETA CONSISTE EN LA PALABRA GARDI (SIN TRADUCCIÓN), ESCRITA EN LETRAS DE COLOR GRIS DEL TIPO DE MOLDE MAYÚSCULAS, DONDE LA LETRA A POSEE SU TRAZO CENTRAL SINUOSO, QUE SE PROLONGA UN CORTO TRAMO HACIA LA IZQUIERDA, SIN LLEGAR A UNIRSE A LA LETRA G INICIAL Y LA LETRA FINAL I POSEE EN SU REGIÓN CENTRAL, UN CORTE EN ÁNGULO HACIA LA DERECHA, DE ABERTURA COINCIDENTE CON LOS LADOS DE UN PEQUEÑO TRIÁNGULO DE COLOR ROSADO, COLOCADO CERCANO A DICHA LETRA I. SE REIVINDICA AL CONJUNTO DESCRITO, SUS COLORES MENOS LO GENÉRICO.

TRAMITANTE: JORGE DELGADO

GARDI

Insc. 2025-012297 del 20 DE NOVIEMBRE DE 2025

SOLICITADA POR: ORCHIDBLU DESIGN, C.A. Domicilio: Caracas, Estado Miranda, Venezuela País: VENEZUELA

ONLINETORTUGUITA**EN CLASE:** 25**TRAMITANTE:** JORGE DELGADO**Insc. 2025-012298 del 20 DE NOVIEMBRE DE 2025****NOMBRE DE LA MARCA:** ACA

SOLICITADA POR: COMERCIALIZADORA ACA VE 2019, C.A Domicilio: AV CIUDAD TIUNA EDIF TORRE 10 RESIDENCIAS CHINAS PISO A-10C LOCAL A-10C URB COMPLEJO HABITACIONAL SIMON BOLIVAR CARACAS País: VENEZUELA

EN CLASE: 29

DESCRIPCIÓN DE ETIQUETA: CONSISTE EN UNA ETIQUETA DE FONDO COLOR BLANCO, DONDE EN UN PRIMER PLANO EN LA PARTE CENTRAL DE LA PRESENTE, PODEMOS OBSERVAR UN CIRCULO DE COLOR VERDE CLARO, CON LA PARTICULARIDAD QUE CUENTA CON UN BORDE SEMIGRUESO DE COLOR VERDE OSCURO, ASIMISMO, EN UN SEGUNDO PLANO DENTRO DE ESTE CÍRCULO, EN LA PARTE SUPERIOR DERECHA PODEMOS OBSERVAR DOS HOJAS, CON LO CARACTERÍSTICO QUE LA PRIMERA DE ELLAS, QUE VA DE IZQUIERDA A DERECHA, ES DE COLOR VERDE OSCURO CON TRAZO FINOS DE COLOR BLANCO, A DIFERENCIA DE LA SIGUIENTE QUE ES DE COLOR VERDE CLARO CON TRAZO BLANCOS; EN UN TERCER PLANO, EN LA PARTE CENTRAL DE ESTE SIGNO PODEMOS LEER EL TERMINO ACA, ESCRITO DE FORMA FANTASIOSA, DE TRAZO SEMIGRUESO Y DE COLOR BLANCO, CON LA PARTICULARIDAD QUE LAS DOS A ESTÁN UNIDAS Y LA LETRA C SE ENCUENTRA ESTA INTERRUMPIDA POR ESTA UNIÓN. SE REIVINDICA EL CONJUNTO DESCRITO CON SUS COLORES E INDEPENDENCIA DE TAMAÑO.

TRAMITANTE: INFANTE RAMIREZ PEDRO ALBERTO**Insc. 2025-012299 del 20 DE NOVIEMBRE DE 2025****NOMBRE DE LA MARCA:** PA'YO

SOLICITADA POR: RODRIGUEZ ROGGER JOSHUE Domicilio: CALLE PRINCIPAL CASA NRO S/N SECTOR SANTO TOMAS AGUA FRIA CARABOBO ZONA POSTAL 2039 País: VENEZUELA

EN CLASE: 30

DESCRIPCIÓN DE ETIQUETA: CONSISTE EN UNA ETIQUETA DE FONDO COLOR BLANCO, DONDE EN UN PLANO ÚNICO Y CENTRAL, PODEMOS OBSERVAR ESCRITO EL TERMINO PA?YO, CON LA PARTICULARIDAD QUE EN EL MEDIO DE ESTAS DOS SILABAS, ENCONTRAMOS UN APOSTROFE, DE TRAZO FINO Y DE COLOR AZUL, ASIMISMO PODEMOS APRECIAR QUE EL TERMINO ESTA EXPRESADO EN LETRAS DE TIPO FANTASIOSA, DE COLOR AZUL Y DE TRAZO FINO, POR ULTIMO DEBAJO DEL TÉRMINO ANTERIORMENTE DESCRITO, SE VISUALIZA UNA LÍNEA EN SENTIDO HORIZONTAL QUE VA DESDE LA PARTE IZQUIERDA DEL TÉRMINO HASTA LA PARTE DERECHA, CON LA PARTICULARIDAD QUE ESTA LÍNEA AL COMIENZO Y FINAL DE SU TRAYECTO, SE ENCUENTRA INTERRUMPIDA. SE REIVINDICA EL CONJUNTO DESCRITO CON SUS

COLORES E INDEPENDENCIA DE TAMAÑO.

TRAMITANTE: RODRIGUEZ ROGGER JOSHUE

Insc. 2025-012300 del 20 DE NOVIEMBRE DE 2025

NOMBRE DE LA MARCA: VEN ESSENTIALS

SOLICITADA POR: COLINA PEDROZA BETHSAI COROMOTO Domicilio: CALLE GUZMAN BLANCO
CASA NRO 29 SECTOR GUZMAN CARACAS DISTRITO CAPITAL País: VENEZUELA



EN CLASE: 3

DESCRIPCIÓN DE ETIQUETA: CONSISTE EN UNA ETIQUETA DE FONDO COLOR BLANCO, DONDE EN UN PRIMER PLANO PUEDE OBSERVARSE UN CÍRCULO, DE TRAZO FINO, EN DEGRADOS DE COLORES, EXPRESADOS DE DERECHA A IZQUIERDA DE LA SIGUIENTE FORMA, COLOR VERDE, AMARILLO, NARANJA Y NUEVAMENTE AMARILLO; SEGUIDAMENTE EN UN SEGUNDO PLANO, PODEMOS APRECIAR, EN LA PARTE CENTRAL IZQUIERDA, UNA FIGURA EN FORMA DE GOTA, CON LA PARTICULARIDAD QUE EN EL CENTRO DE ESTA, VEMOS UNA FIGURA CURVA QUE SIMULA SER UNA HOJA, TODA ESTA GRAFÍA ES DE COLOR VERDE OSCURO, POR ÚLTIMO EN UN TERCER PLANO, EN LA PARTE CENTRAL DE LA ETIQUETA, PODEMOS LEER LAS PALABRAS VEN ESSENTIALS (ARTÍCULOS ESENCIALES), ESCRITAS EN LETRA TIPO MOLDE, DE TRAZO FINO Y DE COLORES EN CADA LETRA AMARILLO Y VERDE. SE REIVINDICA EL CONJUNTO DESCRITO CON SUS COLORES A EXCEPCIÓN DE LOS TÉRMINOS GENÉRICOS (ESSENTIALS).

TRAMITANTE: COLINA PEDROZA BETHSAI COROMOTO

Insc. 2025-012301 del 20 DE NOVIEMBRE DE 2025

NOMBRE DE LA MARCA: ROXO AUTOPARTS

SOLICITADA POR: ROXO NP GROUP, C.A. Domicilio: SECTOR TIERRA NEGRA MARACAIBO, EDO. ZULIA País: VENEZUELA



EN CLASE: 12

DESCRIPCIÓN DE ETIQUETA: CONSISTE EN LA REPRESENTACIÓN GRÁFICA DE LAS PALABRAS ?ROXO AUTOPARTS? EN LA QUE EL VOCABLO ?ROXO? APARECE ESCRITO CON LETRAS CON UN GRAFISMO ESPECIAL, CON TAMAÑO GRANDE, CON TRAZOS GRUESOS Y CON COLOR NEGRO; DEBAJO DEL VOCABLO ?ROXO?, EN SU PARTE CENTRAL, SE OBSERVA LA PALABRA ?AUTOPARTS? (TRADUCIDA COMO AUTOPARTES), ESCRITA CON LETRAS CARACTERÍSTICAS TIPO MOLDE, CON PEQUEÑO TAMAÑO, CON TRAZOS CON PEQUEÑO GROSOR Y CON COLOR NEGRO. TODA LA EXPRESIÓN DESCRITA APARECE SOBRE UN FONDO CON COLOR BLANCO, TAL COMO SE OBSERVA EN LA ETIQUETA. SE REIVINDICAN LOS COLORES DESCRITOS DE LA ETIQUETA. NO SE REIVINDICA LA PALABRA CON CARÁCTER DESCRIPTIVO Y/O GENÉRICO AUTOPARTS.

TRAMITANTE: FELIPE ANDRES PICHARDO UERALES

Insc. 2025-012302 del 20 DE NOVIEMBRE DE 2025

SOLICITADA POR: GENGIS KAN I, C.A. Domicilio: PORLAMAR, EDO. NUEVA ESPARTA País: VENEZUELA

AURON

EN CLASE: 11

TRAMITANTE: OSSAMA KHALED FATTOUH

Insc. 2025-012303 del 20 DE NOVIEMBRE DE 2025

SOLICITADA POR: GENGIS KAN I, C.A. Domicilio: PORLAMAR, EDO. NUEVA ESPARTA País: VENEZUELA

AVALON**EN CLASE:** 11**TRAMITANTE:** OSSAMA KHALED FATTOUH**Insc. 2025-012306 del 21 DE NOVIEMBRE DE 2025****NOMBRE DE LA MARCA:** BAW

SOLICITADA POR: BEIJING AUTOMOBILE WORKS CO., LTD. Domicilio: South Shuanghe Road Renhe Town, Shunyi District 101399 Beijing, China. País: CHINA

BAW**EN CLASE:** 12

DESCRIPCIÓN DE ETIQUETA: EL SIGNO QUE SE PRESENTA A CONTINUACIÓN SE ENCUENTRA CONFORMADO POR LA PALABRA DE FANTASÍA «BAW», LA CUAL, NO POSEE TRADUCCIÓN ALGUNA AL IDIOMA CASTELLANO NI TIENE UN SIGNIFICADO ESPECÍFICO Y, EN SU CONJUNTO, NO TIENE NINGÚN SIGNIFICADO EN EL COMERCIO O LA INDUSTRIA PERTINENTE O APLICADA A LOS PRODUCTOS ENUMERADOS EN LA SOLICITUD. LA PALABRA SE ENCUENTRA ESCRITA EN LETRAS MAYÚSCULAS, DE MOLDE, DE COLOR NEGRO, DE TRAZOS GRUESOS, CON UNA TIPOGRAFÍA ESPECIAL E INCOMPLETA, POSICIONADA DE FORMA HORIZONTAL, SOBRE UN FONDO DE COLOR BLANCO. SE REIVINDICA EL CONJUNTO DESCRITO EN SU TOTALIDAD SIN REIVINDICAR NINGÚN ELEMENTO QUE, DE FORMA AISLADA, PUEDA SER CONSIDERADO GENÉRICO O DESCRIPTIVO EN LA CLASE SOLICITADA.

TRAMITANTE: LUIS MANUEL RUIZ TORRES - LLANES FERNANDEZ NATHALIE ALEJANDRA**Insc. 2025-012307 del 21 DE NOVIEMBRE DE 2025****NOMBRE DE LA MARCA:** VIRBAC

SOLICITADA POR: VIRBAC, S.A. Domicilio: 1 ERE, AVENUE 2065M, L.I.D. 06516 CARROS País: FRANCIA

Virbac**EN CLASE:** 3

DESCRIPCIÓN DE ETIQUETA: DESCRIPCIÓN DEL DISEÑO VIRBAC (PALABRA DE FANTASÍA) CONSISTE EN LA REPRESENTACIÓN GRÁFICA DE UN RECTÁNGULO DE COLOR AZUL. ENCIMA DEL MISMO SE LEE LA PALABRA VIRBAC DE TRAZO GRUESO COLOR BLANCO. DONDE SE OBSERVA LA LETRA INICIAL V ESCRITA EN MAYÚSCULA NOTABLEMENTE MÁS GRANDE Y CON UNA INCLINACIÓN HACIA EL LADO IZQUIERDO, EL RESTO EN MINÚSCULA. SE REIVINDICA EL CONJUNTO DESCRITO, ASÍ COMO LA COMBINACION DE LOS COLORES: AZUL Y BLANCO.

TRAMITANTE: JOSE MANUEL CARRASCOSA URQUIJO - REYES URBINA LUISA NATACHA - ALVAREZ HERNANDEZ MITCHELLE J - HILDANIA PANIZ PEREIRA - CLARET ANDREINA GARCIA - MARINA RODRIGUEZ MADRID - CARLOS FELIPE CARRASCOSA URQUIJO - EUCARIS ALCALA

Insc. 2025-012308 del 21 DE NOVIEMBRE DE 2025**NOMBRE DE LA MARCA:** VIRBAC

SOLICITADA POR: VIRBAC, S.A. Domicilio: 1 ERE, AVENUE 2065M, L.I.D. 06516 CARROS País: FRANCIA

Virbac

EN CLASE: 10

DESCRIPCIÓN DE ETIQUETA: DESCRIPCIÓN DEL DISEÑO VIRBAC (PALABRA DE FANTASÍA) CONSISTE EN LA REPRESENTACIÓN GRÁFICA DE UN RECTÁNGULO DE COLOR AZUL. ENCIMA DEL MISMO SE LEE LA PALABRA VIRBAC DE TRAZO GRUESO COLOR BLANCO. DONDE SE OBSERVA LA LETRA INICIAL V ESCRITA EN MAYÚSCULA NOTABLEMENTE MÁS GRANDE Y CON UNA INCLINACIÓN HACIA EL LADO IZQUIERDO, EL RESTO EN MINÚSCULA. SE REIVINDICA EL CONJUNTO DESCRITO, ASÍ COMO LA COMBINACION DE LOS COLORES: AZUL Y BLANCO.

TRAMITANTE: JOSE MANUEL CARRASCOSA URQUIJO - REYES URBINA LUISA NATACHA - ALVAREZ HERNANDEZ MITCHELLE J - HILDANIA PANIZ PEREIRA - CLARET ANDREINA GARCIA - MARINA RODRIGUEZ MADRID - CARLOS FELIPE CARRASCOSA URQUIJO - EUCARIS ALCALA

Insc. 2025-012309 del 21 DE NOVIEMBRE DE 2025

NOMBRE DE LA MARCA: VIRBAC

SOLICITADA POR: VIRBAC, S.A. Domicilio: 1 ERE, AVENUE 2065M, L.I.D. 06516 CARROS País: FRANCIA



EN CLASE: 31

DESCRIPCIÓN DE ETIQUETA: DESCRIPCIÓN DEL DISEÑO VIRBAC (PALABRA DE FANTASÍA) CONSISTE EN LA REPRESENTACIÓN GRÁFICA DE UN RECTÁNGULO DE COLOR AZUL. ENCIMA DEL MISMO SE LEE LA PALABRA VIRBAC DE TRAZO GRUESO COLOR BLANCO. DONDE SE OBSERVA LA LETRA INICIAL V ESCRITA EN MAYÚSCULA NOTABLEMENTE MÁS GRANDE Y CON UNA INCLINACIÓN HACIA EL LADO IZQUIERDO, EL RESTO EN MINÚSCULA. SE REIVINDICA EL CONJUNTO DESCRITO, ASÍ COMO LA COMBINACION DE LOS COLORES: AZUL Y BLANCO.

TRAMITANTE: JOSE MANUEL CARRASCOSA URQUIJO - REYES URBINA LUISA NATACHA - ALVAREZ HERNANDEZ MITCHELLE J - HILDANIA PANIZ PEREIRA - CLARET ANDREINA GARCIA - MARINA RODRIGUEZ MADRID - CARLOS FELIPE CARRASCOSA URQUIJO - EUCARIS ALCALA

Insc. 2025-012310 del 21 DE NOVIEMBRE DE 2025

NOMBRE DE LA MARCA: VIRBAC

SOLICITADA POR: VIRBAC, S.A. Domicilio: 1 ERE, AVENUE 2065M, L.I.D. 06516 CARROS País: FRANCIA



EN CLASE: 5

DESCRIPCIÓN DE ETIQUETA: DESCRIPCIÓN DEL DISEÑO VIRBAC (PALABRA DE FANTASÍA) CONSISTE EN LA REPRESENTACIÓN GRÁFICA DE UN RECTÁNGULO DE COLOR AZUL. ENCIMA DEL MISMO SE LEE LA PALABRA VIRBAC DE TRAZO GRUESO COLOR BLANCO. DONDE SE OBSERVA LA LETRA INICIAL V ESCRITA EN MAYÚSCULA NOTABLEMENTE MÁS GRANDE Y CON UNA INCLINACIÓN HACIA EL LADO IZQUIERDO, EL RESTO EN MINÚSCULA. SE REIVINDICA EL CONJUNTO DESCRITO, ASÍ COMO LA COMBINACION DE LOS COLORES: AZUL Y BLANCO.

TRAMITANTE: JOSE MANUEL CARRASCOSA URQUIJO - REYES URBINA LUISA NATACHA - ALVAREZ HERNANDEZ MITCHELLE J - HILDANIA PANIZ PEREIRA - CLARET ANDREINA GARCIA - MARINA RODRIGUEZ MADRID - CARLOS FELIPE CARRASCOSA URQUIJO - EUCARIS ALCALA

Insc. 2025-012311 del 21 DE NOVIEMBRE DE 2025

NOMBRE DE LA MARCA: IL ICON LONDON

SOLICITADA POR: MOHAMMED SH MTOOR Domicilio: Urbanización Prebo, Valencia, Estado Carabobo. País: VENEZUELA



EN CLASE: 25

DESCRIPCIÓN DE ETIQUETA: CONSISTE EN UN DISEÑO EN EL CUAL SE LEEN LAS PALABRAS ICON LONDON (PALABRAS DE FANTASIAS, CON SU TRADUCCIÓN AL CASTELLANO: ICONO LONDRES), EN LETRA MOLDE, UTILIZANDO UNA TIPOGRAFÍA DE ESTILO UNIVERSITARIO O DEPORTIVO, TODAS LAS LETRAS EN MAYÚSCULAS, DE COLOR BLANCO. EN LA PARTE SUPERIOR Y CENTRAL DEL DISEÑO, SE OBSERVA UN LOGOTIPO ABSTRACTO DE COLOR BLANCO QUE PARECE COMBINAR, ENTRELAZADAS LAS LETRAS I Y L, INICIALES DE LAS PALABRAS ANTES DESCRITAS. TODO EL DISEÑO ANTES DESCRITO SE ENCUENTRA EN UN FONDO COLOR ROJO. NO SE REIVINDICA POR SEPARADO EL TÉRMINO O PALABRAS GENÉRICAS Y/O ALUSIVOS AL PRODUCTO/SERVICIO, LA PALABRA LONDON, PERO SI SE REIVINDICA EN SU CONJUNTO Y SEGÚN LO DISPUESTO EN LA IMAGEN. SE REIVINDICA LA EXACTITUD DE LOS COLORES ANTES MENCIONADOS.

TRAMITANTE: MOHAMMED SH MTOOR

Insc. 2025-012314 del 21 DE NOVIEMBRE DE 2025

SOLICITADA POR: SAMUEL ENRIQUE CARIO Domicilio: BARQUISIMETO. EDO LARA País: VENEZUELA

PINTURAS PB

EN CLASE: 2

TRAMITANTE: SAMUEL CARIO

Insc. 2025-012325 del 21 DE NOVIEMBRE DE 2025

SOLICITADA POR: Seiko Epson Kabushiki Kaisha (también comerciando como Seiko Epson Corporation) Domicilio: 1-6, Shinjuku 4-chome, Shinjuku-ku, Tokyo, Japón País: JAPON

EPSON 360°

EN CLASE: 2

TRAMITANTE: DANA RUTH BENTATA - JOSE JAVIER BRIZ - BENTATA KAREL - BEYER, ANETTE M

Insc. 2025-012326 del 21 DE NOVIEMBRE DE 2025

SOLICITADA POR: Seiko Epson Kabushiki Kaisha (también comerciando como Seiko Epson Corporation) Domicilio: 1-6, Shinjuku 4-chome, Shinjuku-ku, Tokyo, Japón País: JAPON

EPSON 360°

EN CLASE: 7

TRAMITANTE: DANA RUTH BENTATA - JOSE JAVIER BRIZ - BENTATA KAREL - BEYER, ANETTE M

Insc. 2025-012327 del 21 DE NOVIEMBRE DE 2025

SOLICITADA POR: Seiko Epson Kabushiki Kaisha (también comerciando como Seiko Epson Corporation) Domicilio: 1-6, Shinjuku 4-chome, Shinjuku-ku, Tokyo, Japón País: JAPON

EPSON 360°

EN CLASE: 9

TRAMITANTE: DANA RUTH BENTATA - JOSE JAVIER BRIZ - BENTATA KAREL - BEYER, ANETTE M

Insc. 2025-012328 del 21 DE NOVIEMBRE DE 2025

SOLICITADA POR: Seiko Epson Kabushiki Kaisha (también comerciando como Seiko Epson Corporation) Domicilio: 1-6, Shinjuku 4-chome, Shinjuku-ku, Tokyo, Japón País: JAPON

EPSON 360°

EN CLASE: 14

TRAMITANTE: DANA RUTH BENTATA - JOSE JAVIER BRIZ - BENTATA KAREL - BEYER, ANETTE M

Insc. 2025-012332 del 21 DE NOVIEMBRE DE 2025

SOLICITADA POR: Seiko Epson Kabushiki Kaisha (también comerciando como Seiko Epson Corporation) Domicilio: 1-6, Shinjuku 4-chome, Shinjuku-ku, Tokyo, Japón País: JAPON

EN CLASE: 2

DESCRIPCIÓN DE ETIQUETA: LA ETIQUETA QUE SE PRESENTA A CONTINUACIÓN CONSISTE EN LA REPRESENTACIÓN GRÁFICA DE UNA FIGURA QUE SEMEJA UNA HOJA DE COLOR VERDE AGUA, ORIENTADA HACIA LA DERECHA, LA PARTE INFERIOR TIENE FORMA TRIANGULAR. EN LA PARTE CENTRAL DE LA FIGURA SE VE UN EFECTO DE ESPIRAL GENERADO POR UNA LÍNEA GRUESA DE COLOR BANCO QUE EMERGE DESDE LA BASE TRIANGULAR, FORMANDO UN CÍRCULO INTERRUMPIDO. EL FONDO DE LA ETIQUETA ES BLANCO. SE REIVINDICA EL CONJUNTO DESCRITO.

TRAMITANTE: DANA RUTH BENTATA - JOSE JAVIER BRIZ - BENTATA KAREL - BEYER, ANETTE M

**Insc. 2025-012335 del 21 DE NOVIEMBRE DE 2025**

SOLICITADA POR: Seiko Epson Kabushiki Kaisha (también comerciando como Seiko Epson Corporation) Domicilio: 1-6, Shinjuku 4-chome, Shinjuku-ku, Tokyo, Japón País: JAPON

EN CLASE: 7

DESCRIPCIÓN DE ETIQUETA: LA ETIQUETA QUE SE PRESENTA A CONTINUACIÓN CONSISTE EN LA REPRESENTACIÓN GRÁFICA DE UNA FIGURA QUE SEMEJA UNA HOJA DE COLOR VERDE AGUA, ORIENTADA HACIA LA DERECHA, LA PARTE INFERIOR TIENE FORMA TRIANGULAR. EN LA PARTE CENTRAL DE LA FIGURA SE VE UN EFECTO DE ESPIRAL GENERADO POR UNA LÍNEA GRUESA DE COLOR BANCO QUE EMERGE DESDE LA BASE TRIANGULAR, FORMANDO UN CÍRCULO INTERRUMPIDO. EL FONDO DE LA ETIQUETA ES BLANCO. SE REIVINDICA EL CONJUNTO DESCRITO.

TRAMITANTE: DANA RUTH BENTATA - JOSE JAVIER BRIZ - BENTATA KAREL - BEYER, ANETTE M

**Insc. 2025-012336 del 21 DE NOVIEMBRE DE 2025**

SOLICITADA POR: Seiko Epson Kabushiki Kaisha (también comerciando como Seiko Epson Corporation) Domicilio: 1-6, Shinjuku 4-chome, Shinjuku-ku, Tokyo, Japón País: JAPON

EN CLASE: 9

DESCRIPCIÓN DE ETIQUETA: LA ETIQUETA QUE SE PRESENTA A CONTINUACIÓN CONSISTE EN LA REPRESENTACIÓN GRÁFICA DE UNA FIGURA QUE SEMEJA UNA HOJA DE COLOR VERDE AGUA, ORIENTADA HACIA LA DERECHA, LA PARTE INFERIOR TIENE FORMA TRIANGULAR. EN LA PARTE CENTRAL DE LA FIGURA SE VE UN EFECTO DE ESPIRAL GENERADO POR UNA LÍNEA GRUESA DE COLOR BANCO QUE EMERGE DESDE LA BASE TRIANGULAR, FORMANDO UN CÍRCULO INTERRUMPIDO. EL FONDO DE LA ETIQUETA ES BLANCO. SE REIVINDICA EL CONJUNTO DESCRITO.

TRAMITANTE: DANA RUTH BENTATA - JOSE JAVIER BRIZ - BENTATA KAREL - BEYER, ANETTE M



Insc. 2025-012337 del 21 DE NOVIEMBRE DE 2025

SOLICITADA POR: Seiko Epson Kabushiki Kaisha (también comerciando como Seiko Epson Corporation) Domicilio: 1-6, Shinjuku 4-chome, Shinjuku-ku, Tokyo, Japón País: JAPON

EN CLASE: 14

DESCRIPCIÓN DE ETIQUETA: LA ETIQUETA QUE SE PRESENTA A CONTINUACIÓN CONSISTE EN LA REPRESENTACIÓN GRÁFICA DE UNA FIGURA QUE SEMEJA UNA HOJA DE COLOR VERDE AGUA, ORIENTADA HACIA LA DERECHA, LA PARTE INFERIOR TIENE FORMA TRIANGULAR. EN LA PARTE CENTRAL DE LA FIGURA SE VE UN EFECTO DE ESPIRAL GENERADO POR UNA LÍNEA GRUESA DE COLOR BANCO QUE EMERGE DESDE LA BASE TRIANGULAR, FORMANDO UN CÍRCULO INTERRUMPIDO. EL FONDO DE LA ETIQUETA ES BLANCO. SE REIVINDICA EL CONJUNTO DESCRITO.

TRAMITANTE: DANA RUTH BENTATA - JOSE JAVIER BRIZ - BENTATA KAREL - BEYER, ANETTE M

**Insc. 2025-012348 del 21 DE NOVIEMBRE DE 2025**

SOLICITADA POR: MEGAT HOLDINGS, LLC Domicilio: Dover, 15 East North Street, Condado de Kent, Estado de Delaware País: ESTADOS UNIDOS DE AMÉRICA

EN CLASE: 5

TRAMITANTE: ENRIQUE JOSÉ CHEANG VERA - MARIANELLA MONTILLA RIOS - IRINA TERRA PORLEY

DONAFERTIL

Insc. 2025-012349 del 21 DE NOVIEMBRE DE 2025

SOLICITADA POR: MEGAT HOLDINGS, LLC Domicilio: Dover, 15 East North Street, Condado de Kent, Estado de Delaware País: ESTADOS UNIDOS DE AMÉRICA

EN CLASE: 5

TRAMITANTE: ENRIQUE JOSÉ CHEANG VERA - MARIANELLA MONTILLA RIOS - IRINA TERRA PORLEY

OVARIA

Insc. 2025-012354 del 21 DE NOVIEMBRE DE 2025

SOLICITADA POR: RECKITT & COLMAN (OVERSEAS) HEALTH LIMITED Domicilio: SLOUGH, BERKSHIRE, INGLATERRA. País: REINO UNIDO

EN CLASE: 5

TRAMITANTE: MANUEL POLANCO FERNANDEZ - TERRERO PLANCHART MARIA ELENA - MARIA AUXILIADORA JURADO INFANTE - GUILLERMO A. LOPEZ. Z

GAVICON

Insc. 2025-012355 del 21 DE NOVIEMBRE DE 2025

NOMBRE DE LA MARCA: A ASYLUM

SOLICITADA POR: ELEKTRA ENTERTAINMENT GROUP INC. Domicilio: 1633 BROADWAY, NUEVA YORK, NUEVA YORK 10019, ESTADOS UNIDOS DE AMÉRICA País: ESTADOS UNIDOS DE AMÉRICA

EN CLASE: 9

DESCRIPCIÓN DE ETIQUETA: CONSISTE EN UN DISEÑO EN EL CUAL SE LEE 'A ASYLUM' (A ASILO) EN LETRAS ESTILIZADAS Y MINÚSCULAS; CON LA PARTICULARIDAD QUE EL TEXTO ESTÁ



DISTRIBUIDO EN DOS NIVELES. EN EL NIVEL SUPERIOR (CENTRADA) SE OBSERVA `A` EN LETRA DE MAYOR TAMAÑO QUE LAS DEL NIVEL INFERIOR; CON LA PARTICULARIDAD QUE LA LETRA ESTÁ FORMADA POR TRES FIGURAS GEOMÉTRICAS DE COLOR BLANCO Y BORDE NEGRO DE TRAZO FINO. LAS FIGURAS GEOMÉTRICAS QUE FORMAN LA LETRA `A` EN EL NIVEL SUPERIOR SON: UN CÍRCULO ARRIBA A LA IZQUIERDA, UN CUADRADO ABAJO A LA IZQUIERDA (CON SU LATERAL IZQUIERDO CURVO), Y UN RECTÁNGULO UBICADO A LA DERECHA (CON LA ESQUINA SUPERIOR-DERECHA REDONDEADA Y LA SUPERIOR-IZQUIERDA ALARGADA-PUNTIAGUDA). EN EL NIVEL INFERIOR SE OBSERVA `ASYLUM` EN LETRAS DE TRAZO FINO Y COLOR NEGRO. SE REIVINDICA EL CONJUNTO ANTERIORMENTE DESCRITO Y LOS COLORES ANTES MENCIONADOS.

TRAMITANTE: RAFAEL ERNESTO ORTIN PEROZO - MANUEL POLANCO FERNANDEZ - MARIA AUXILIADORA JURADO INFANTE - LUIS ALEJANDRO HENRIQUEZ - ANNET ANGULO CELIS - GUILLERMO ALBERTO LOPEZ ZAMBRANO

Insc. 2025-012357 del 21 DE NOVIEMBRE DE 2025

NOMBRE DE LA MARCA: REZZ CARNICERÍA

SOLICITADA POR: PRODUCTOS CÁRNICOS REZZ, C.A. Domicilio: FINAL AVENIDA MIRANDA, LOCAL NRO. 10, URB. PETARE CARACAS (PETARE) MIRANDA, ZONAL POSTAL 1073 País: VENEZUELA

EN CLASE: 29

DESCRIPCIÓN DE ETIQUETA: CONSISTE EN UN DISEÑO EN EL CUAL SE LEE `REZZ CARNICERÍA` (SIN TRADUCCIÓN) LETRAS DE COLOR BLANCO; CON LA PARTICULARIDAD QUE `REZZ` ESTÁ EN EL NIVEL SUPERIOR Y `CARNICERÍA` EN EL NIVEL INFERIOR. `REZZ` ESTÁ ESCRITO EN LETRAS DE TRAZO GRUESO Y EN MAYÚSCULA; CON LA PARTICULARIDAD QUE LA PARTE INFERIOR DE LAS LETRAS ES CURVA. `CARNICERÍA` ESTÁ ESCRITO EN LETRAS MINÚSCULAS, DE TRAZO FINO; CON LA PARTICULARIDAD QUE LAS MISMAS SON DE MENOR TAMAÑO, CON RESPECTO A LAS DEL NIVEL SUPERIOR. EL CONJUNTO ANTERIORMENTE DESCRITO SE ENCUENTRA DENTRO DE UNA FIGURA DE FANTASÍA QUE SEMEJA UN HACHA DE COCINERO, DE COLOR ROJO SÓLIDO. SE REIVINDICA EL CONJUNTO ANTERIORMENTE DESCRITO Y LOS COLORES ANTES MENCIONADOS. NO SE REIVINDICA POR SEPARADO LOS TÉRMINOS GENÉRICOS Y/O ALUSIVOS AL PRODUCTO, TALES COMO `CARNICERÍA`, PERO SI EN SU CONJUNTO Y SEGÚN LO DISPUESTO EN LA IMAGEN.

TRAMITANTE: CARLOS ABILIO GONCALVES DA SILVA



Insc. 2025-012358 del 21 DE NOVIEMBRE DE 2025

NOMBRE DE LA MARCA: REZZ CARNICERÍA

SOLICITADA POR: PRODUCTOS CÁRNICOS REZZ, C.A. Domicilio: FINAL AVENIDA MIRANDA, LOCAL NRO. 10, URB. PETARE CARACAS (PETARE) MIRANDA, ZONAL POSTAL 1073 País: VENEZUELA

EN CLASE: 30

DESCRIPCIÓN DE ETIQUETA: CONSISTE EN UN DISEÑO EN EL CUAL SE LEE `REZZ CARNICERÍA` (SIN TRADUCCIÓN) LETRAS DE COLOR BLANCO; CON LA PARTICULARIDAD QUE `REZZ` ESTÁ EN EL NIVEL SUPERIOR Y `CARNICERÍA` EN EL NIVEL INFERIOR. `REZZ` ESTÁ ESCRITO EN LETRAS DE TRAZO GRUESO Y EN MAYÚSCULA; CON LA PARTICULARIDAD QUE LA PARTE INFERIOR DE LAS LETRAS ES CURVA. `CARNICERÍA` ESTÁ ESCRITO EN LETRAS



MINÚSCULAS, DE TRAZO FINO; CON LA PARTICULARIDAD QUE LAS MISMAS SON DE MENOR TAMAÑO, CON RESPECTO A LAS DEL NIVEL SUPERIOR. EL CONJUNTO ANTERIORMENTE DESCRITO SE ENCUENTRA DENTRO DE UNA FIGURA DE FANTASÍA QUE SEMEJA UN HACHA DE COCINERO, DE COLOR ROJO SÓLIDO. SE REIVINDICA EL CONJUNTO ANTERIORMENTE DESCRITO Y LOS COLORES ANTES MENCIONADOS. NO SE REIVINDICA POR SEPARADO LOS TÉRMINOS GENÉRICOS Y/O ALUSIVOS AL PRODUCTO, TALES COMO 'CARNICERÍA', PERO SI EN SU CONJUNTO Y SEGÚN LO DISPUESTO EN LA IMAGEN.

TRAMITANTE: CARLOS ABILIO GONCALVES DA SILVA

Insc. 2025-012361 del 21 DE NOVIEMBRE DE 2025

NOMBRE DE LA MARCA: LACTIGYN

SOLICITADA POR: RUIZ SILVA TOMAS Domicilio: DISTRITO CAPITAL País: VENEZUELA

EN CLASE: 5

DESCRIPCIÓN DE ETIQUETA: LA MARCA SOLICITADA CONSISTE EN UNA ETIQUETA CUADRADA DE FONDO COLOR FUCSIA EN CUYO INTERIOR SE ENCUENTRA LA PALABRA "LACTIGYN" LA DISPOSICION DEL TEXTO ES HORIZONTAL Y CENTRADA, SIENDO EL ELEMENTO PRINCIPAL Y UNICO SOBRE EL FONDO, LA TIPOGRAFIA SANS-SERIF DE COLOR BLANCO, MODERNA Y CONTRASTA EL PESO DE LAS TIPOGRAFÍAS PARA DIFERENCIAR LAS DOS SECCIONES DE LA PALABRA LA PRIMERA PARTE DE LA PALABRA "LACTI" ES DE FANTASIA SIN TRADUCCION ALGUNA AL IDIOMA CASTELLANO, ESCRITA CON UN TRAZO FINO Y LA SEGUNDA PARTE DE LA PALABRA "GYN" DEL IDIOMA INGLES SU TRADUCCION AL IDIOMA CASTELLANO ES LA ABREVIATURA DE GINECOLOGIA, ESTA ESCRITA CON EL MISMO TIPO DE LETRA SIENDO SU TRAZO DE MAYOR GROSOR. SU LETRA INICIAL "L" ESTA ESCRITA EN LETRA MAYUSCULA EL RESTO DE LA PALABRA ESTAN EN LETRAS MINUSCULAS. SU PRONUNCIACION ES TAL COMO SE LEE "LACTIGYN". SE REIVINDICA EL CONJUNTO DESCRITO DE LOS ELEMENTOS GENERICOS QUE LA PRESENTE ETIQUETA PUDIESE CONTENER.

TRAMITANTE: TOMAS RUIZ



Insc. 2025-012362 del 21 DE NOVIEMBRE DE 2025

NOMBRE DE LA MARCA: MUPRESKIN

SOLICITADA POR: RUIZ SILVA TOMAS Domicilio: DISTRITO CAPITAL País: VENEZUELA

EN CLASE: 5

DESCRIPCIÓN DE ETIQUETA: LA MARCA SOLICITADA CONSISTE EN UNA ETIQUETA FIGURATIVA DE FORMA CUADRADA CON FONDO DE COLOR BLANCO. EN CUYO INTERIOR SE ENCUENTRA LA PALABRA "MUPRESKIN" LA DISPOSICION DEL TEXTO ES HORIZONTAL Y CENTRADA SIENDO EL ELEMENTO PRINCIPAL Y UNICO SOBRE EL FONDO, LA TIPOGRAFIA SANS-SERIF EMPLEA UNA PALETA DE COLORES PURPURA Y VIOLETA, QUE PRESENTA UN GRADIENTE SUTIL, MODERNA Y CONTRASTA EL PESO DE LAS TIPOGRAFÍAS PARA DIFERENCIAR LAS DOS SECCIONES DE LA PALABRA. LA PRIMERA PARTE DE LA PALABRA "MUPRE" ES DE FANTASIA SIN TRADUCCION ALGUNA AL IDIOMA CASTELLANO, ESCRITA CON UN TRAZO FINO Y LA SEGUNDA PARTE DE LA PALABRA "SKIN" DEL IDIOMA INGLES SU TRADUCCION AL IDIOMA CASTELLANO SIGNIFICA PIEL, ESTA ESCRITA CON EL TIPO DE LETRA SANS-SERIF SIENDO SU TRAZO DE MAYOR GROSOR. LA PRONUNCIACION ES COMO SE LEE MU PRE SKIN "MUPRESKIN". SE REIVINDICA EL CONJUNTO DESCRITO DE LOS ELEMENTOS GENERICOS QUE

MUPRESKIN

LA PRESENTE ETIQUETA PUDIESE CONTENER.

TRAMITANTE: TOMAS RUIZ

Insc. 2025-012367 del 24 DE NOVIEMBRE DE 2025

NOMBRE DE LA MARCA: RACELIFE

SOLICITADA POR: INVERSIONES PILOPO C.A. Domicilio: AV NORTE 13 BRISAS DE GAMBOA A ESMERALDA EDIF ISORA PISO PB LOCAL 4E SECTOR SAN JOSE CARACAS DISTRITO CAPITAL ZONA POSTAL 1000 País: VENEZUELA

EN CLASE: 4

DESCRIPCIÓN DE ETIQUETA: LA ETIQUETA CONSISTE EN UNA LINEA GRUESA EN COLOR NEGRO QUE ASEMEJA LA PARTE DELANTERA DE LA FIGURA DE LA LETRA "R", POR DEBAJO DE LA LINEA NEGRA BAJA UNA LINEA GRUESA DE COLOR AMARILLO QUE INTERCEPTA A LA LINEA NEGRA EN LA PARTE BAJA, ESTA ASEMEJA A LA FIGURA DE LA LETRA "L" Y DEBAJO DE ESTA SE ENCUENTRA EL NOMBRE DE LA MARCA "RACELIFE" EN COLOR NEGRO QUE TRADUCIDO AL CASTELLANO ES (VIDA DE CARRERA), TODO ESTO VA SOBRE UN FONDO BLANCO. NO REIVINDICA LOS TERMINOS NI ELEMENTOS GENERICOS MAS SI EL CONJUNTO EN SU TOTALIDAD.

TRAMITANTE: SANOJA RIOS JUAN ROBERT



Insc. 2025-012368 del 24 DE NOVIEMBRE DE 2025

NOMBRE DE LA MARCA: RACELIFE

SOLICITADA POR: INVERSIONES PILOPO C.A. Domicilio: AV NORTE 13 BRISAS DE GAMBOA A ESMERALDA EDIF ISORA PISO PB LOCAL 4E SECTOR SAN JOSE CARACAS DISTRITO CAPITAL ZONA POSTAL 1000 País: VENEZUELA

EN CLASE: 1

DESCRIPCIÓN DE ETIQUETA: LA ETIQUETA CONSISTE EN UNA LINEA GRUESA EN COLOR NEGRO QUE ASEMEJA LA PARTE DELANTERA DE LA FIGURA DE LA LETRA "R", POR DEBAJO DE LA LINEA NEGRA BAJA UNA LINEA GRUESA DE COLOR AMARILLO QUE INTERCEPTA A LA LINEA NEGRA EN LA PARTE BAJA, ESTA ASEMEJA A LA FIGURA DE LA LETRA "L" Y DEBAJO DE ESTA SE ENCUENTRA EL NOMBRE DE LA MARCA "RACELIFE" EN COLOR NEGRO QUE TRADUCIDO AL CASTELLANO ES (VIDA DE CARRERA), TODO ESTO VA SOBRE UN FONDO BLANCO. NO REIVINDICA LOS TERMINOS NI ELEMENTOS GENERICOS MAS SI EL CONJUNTO EN SU TOTALIDAD.

TRAMITANTE: SANOJA RIOS JUAN ROBERT



Insc. 2025-012369 del 24 DE NOVIEMBRE DE 2025

NOMBRE DE LA MARCA: SINERGIA BY CLX GROUP

SOLICITADA POR: GRUPO INMOBILIARIO ND, C.A. Domicilio: VALENCIA ESTADO CARABOBO País: VENEZUELA

EN CLASE: 9

DESCRIPCIÓN DE ETIQUETA: CONSISTE EN UN ETIQUETA RECTANGULAR DE FONDO NEGRO EN DONDE SE LEE LA PALABRA SINERGIA ESCRITA EN LETRA IMPRENTA LA INICIAL L EN



MAYUSCULA Y EN MINISUCULAS INERG EN COLOR (PANTONE C293) Y LAS LETRAS IA EN MAYUSCULA EN COLOR BLANCO Y DEBAJO DE ESTAS LETRAS SE LEE BY CLX GROUP QUE EN INGLES SIGNIFICA POR GRUPO CLX ESCRITA EN LETRA TIPO IMPRENTA EN COLOR BLANCO LAS PRIMERA PALABRA BY EN MINUSCULAS LUEGO LAS LETRAS CL ESTAN EN MAYUSCULAS SEGUIDA DE UNA FIGURA FANTASIOSA SEMEJANDO UNA X FORMADA POR UN TRAZO DELGADO Y OTRO SEMICURVO EN BLANCO CON LA CARACTERITICA DE QUE EN SU PARTE SUPERIOR EN MAS ANCHA QUE LA INFERIOR, SEGUIDO LA PALABRA GROUP ESCRITA EN LETRA TIPO IMPRENTA EN MINUSCULA Y LA LETRA G EN MAYUSCULA EN COLOR BLANCO. SE REIVINDICA EL CONJUNTO ANTERIORMENTE DESCRITO Y LA COMBINACION DE COLORES SE HA HECHO EN CUMPLIMIENTO AL AVISO OFICIAL S/N EMANADO DEL REGISTRO DE LA PROPIEDAD INTELECTUAL FECHA 18 DE NOVIEMBRE DE 1996.

TRAMITANTE: MAGDALY JOSEFINA SANCHEZ ARANGUREN

Insc. 2025-012377 del 24 DE NOVIEMBRE DE 2025

SOLICITADA POR: QUALA, INC. Domicilio: PASEA ESTATE P.O.BOX 3149, ROAD TOWN, TORTOLA, BRITISH VIRGEN - ISLAS VIRGENES BRITANICAS País: ISLAS VÍRGENES BRITÁNICAS

HIDRALYTE

EN CLASE: 32

TRAMITANTE: CARRASCOSA DE MENA JOSE MANUEL - OSCAR J. HUERTAS BIGOTT - REYES URBINA LUISA NATACHA - ALVAREZ HERNANDEZ MITCHELLE J

Insc. 2025-012382 del 24 DE NOVIEMBRE DE 2025

NOMBRE DE LA MARCA: TIGO

SOLICITADA POR: JAPI CORP, C.A. Domicilio: LA MORITA II, SANTA RITA, ESTADO ARAGUA País: VENEZUELA



EN CLASE: 33

DESCRIPCIÓN DE ETIQUETA: DESCRIPCIÓN DEL DISEÑO TIGO CONSISTE EN LA REPRESENTACIÓN GRÁFICA DE UNA FIGURA IRREGULAR QUE ASEMEJA SER UN ÓVALO DE FORMA HORIZONTAL CON LAS PUNTAS REDONDEADAS Y DE COLOR ROJO. SOBRE EL MISMO SE PUEDE LEER LA PALABRA TIGO, DE TRAZO GRUESO, COLOR BLANCO, ESCRITA EN MINÚSCULA. EN DICHA PALABRA OBSERVAMOS UN PEQUEÑO SÍMBOLO DE CORAZÓN QUE REEMPLAZA EL PUNTO QUE VA ENCIMA DE LA LETRA I. SE REIVINDICA EL CONJUNTO DESCRITO, ASÍ COMO LA COMBINACIÓN DE LOS COLORES: ROJO Y BLANCO.

TRAMITANTE: CARRASCOSA DE MENA JOSE MANUEL - REYES URBINA LUISA NATACHA - ALVAREZ HERNANDEZ MITCHELLE J - HILDANIA PANIZ PEREIRA - CARRASCOSA URQUIJO CARLOS FELIPE - ALCALA GUTIERREZ EUCARIS DEL CARMEN - CAMPOS MARAMARA IRMA GABRIELA

Insc. 2025-012383 del 24 DE NOVIEMBRE DE 2025

NOMBRE DE LA MARCA: TIGO

SOLICITADA POR: JAPI CORP, C.A. Domicilio: LA MORITA II, SANTA RITA, ESTADO ARAGUA País: VENEZUELA



EN CLASE: 25

DESCRIPCIÓN DE ETIQUETA: DESCRIPCIÓN DEL DISEÑO TIGO CONSISTE EN LA REPRESENTACIÓN GRÁFICA DE UNA FIGURA IRREGULAR QUE ASEMEJA SER UN ÓVALO DE FORMA HORIZONTAL CON LAS PUNTAS REDONDEADAS Y DE COLOR ROJO. SOBRE EL MISMO SE PUEDE LEER LA PALABRA TIGO, DE TRAZO GRUESO, COLOR BLANCO, ESCRITA EN MINÚSCULA. EN DICHA PALABRA OBSERVAMOS UN PEQUEÑO SÍMBOLO DE CORAZÓN QUE REEMPLAZA EL PUNTO QUE VA ENCIMA DE LA LETRA I. SE REIVINDICA EL CONJUNTO DESCRITO, ASÍ COMO LA COMBINACIÓN DE LOS COLORES: ROJO Y BLANCO.

TRAMITANTE: CARRASCOSA DE MENA JOSE MANUEL - REYES URBINA LUISA NATACHA - ALVAREZ HERNANDEZ MITCHELLE J - HILDANIA PANIZ PEREIRA - CARRASCOSA URQUIJO CARLOS FELIPE - ALCALA GUTIERREZ EUCARIS DEL CARMEN - CAMPOS MARAMARA IRMA GABRIELA

Insc. 2025-012384 del 24 DE NOVIEMBRE DE 2025

NOMBRE DE LA MARCA: TIGO

SOLICITADA POR: JAPI CORP, C.A. Domicilio: LA MORITA II, SANTA RITA, ESTADO ARAGUA País: VENEZUELA



EN CLASE: 16

DESCRIPCIÓN DE ETIQUETA: DESCRIPCIÓN DEL DISEÑO TIGO CONSISTE EN LA REPRESENTACIÓN GRÁFICA DE UNA FIGURA IRREGULAR QUE ASEMEJA SER UN ÓVALO DE FORMA HORIZONTAL CON LAS PUNTAS REDONDEADAS Y DE COLOR ROJO. SOBRE EL MISMO SE PUEDE LEER LA PALABRA TIGO, DE TRAZO GRUESO, COLOR BLANCO, ESCRITA EN MINÚSCULA. EN DICHA PALABRA OBSERVAMOS UN PEQUEÑO SÍMBOLO DE CORAZÓN QUE REEMPLAZA EL PUNTO QUE VA ENCIMA DE LA LETRA I. SE REIVINDICA EL CONJUNTO DESCRITO, ASÍ COMO LA COMBINACIÓN DE LOS COLORES: ROJO Y BLANCO.

TRAMITANTE: CARRASCOSA DE MENA JOSE MANUEL - REYES URBINA LUISA NATACHA - ALVAREZ HERNANDEZ MITCHELLE J - HILDANIA PANIZ PEREIRA - CARRASCOSA URQUIJO CARLOS FELIPE - ALCALA GUTIERREZ EUCARIS DEL CARMEN - CAMPOS MARAMARA IRMA GABRIELA

Insc. 2025-012385 del 24 DE NOVIEMBRE DE 2025

NOMBRE DE LA MARCA: TIGO

SOLICITADA POR: JAPI CORP, C.A. Domicilio: LA MORITA II, SANTA RITA, ESTADO ARAGUA País: VENEZUELA



EN CLASE: 5

DESCRIPCIÓN DE ETIQUETA: DESCRIPCIÓN DEL DISEÑO TIGO CONSISTE EN LA REPRESENTACIÓN GRÁFICA DE UNA FIGURA IRREGULAR QUE ASEMEJA SER UN ÓVALO DE FORMA HORIZONTAL CON LAS PUNTAS REDONDEADAS Y DE COLOR ROJO. SOBRE EL MISMO SE PUEDE LEER LA PALABRA TIGO, DE TRAZO GRUESO, COLOR BLANCO, ESCRITA EN MINÚSCULA. EN DICHA PALABRA OBSERVAMOS UN PEQUEÑO SÍMBOLO DE CORAZÓN QUE

REEMPLAZA EL PUNTO QUE VA ENCIMA DE LA LETRA I. SE REIVINDICA EL CONJUNTO DESCRITO, ASÍ COMO LA COMBINACIÓN DE LOS COLORES: ROJO Y BLANCO.

TRAMITANTE: CARRASCOSA DE MENA JOSE MANUEL - REYES URBINA LUISA NATACHA - ALVAREZ HERNANDEZ MITCHELLE J - HILDANIA PANIZ PEREIRA - CARRASCOSA URQUIJO CARLOS FELIPE - ALCALA GUTIERREZ EUCARIS DEL CARMEN - CAMPOS MARAMARA IRMA GABRIELA

Insc. 2025-012393 del 24 DE NOVIEMBRE DE 2025

NOMBRE DE LA MARCA: HEA TEL

SOLICITADA POR: DISTRIBUIDORA PRODIMIC C.A. Domicilio: TURMERO ESTADO ARAGUA País: VENEZUELA



EN CLASE: 16

DESCRIPCIÓN DE ETIQUETA: LA ETIQUETA REPRESENTA UN OVALO DE COLOR AZUL, DENTRO DE ESTA FIGURA ESTA LA FRASE HEA TEL ESCRITA EN LETRA DE MOLDE DE COLOR BLANCO DE MANERA CARICATURIZADA, SE REIVINDICA EL CONJUNTO DESCRITO MENOS LAS PALABRAS O FRASES GENERICAS SI LLEGAREN A EXISTIR, LA PALABRA HEA TEL NO TIENE TRADUCCION

TRAMITANTE: ARGENIO DUQUE OCHOA

Insc. 2025-012394 del 24 DE NOVIEMBRE DE 2025

NOMBRE DE LA MARCA: HEA TEL

SOLICITADA POR: DISTRIBUIDORA PRODIMIC C.A. Domicilio: TURMERO ESTADO ARAGUA País: VENEZUELA



EN CLASE: 9

DESCRIPCIÓN DE ETIQUETA: LA ETIQUETA REPRESENTA UN OVALO DE COLOR AZUL, DENTRO DE ESTA FIGURA SE LEE LA FRASE HEA TEL, PALABRA QUE NO TIENE TRADUCCION, ESCRITA EN COLOR BLANCO EN LETRA DE MOLDE CARICATURIZADA, SE REIVINDICA EL CONJUNTO DESCRITO MENOS LAS PALABRAS O FRASES GENERICAS SI LLEGAREN A EXISTIR.

TRAMITANTE: ARGENIO DUQUE OCHOA

Insc. 2025-012397 del 24 DE NOVIEMBRE DE 2025

SOLICITADA POR: EUROFARMA VENEZUELA CASA DE REPRESENTACIÓN, C.A. Domicilio: Caracas País: VENEZUELA

DIACQUA

EN CLASE: 5

TRAMITANTE: FRANKLIN HOET LINARES - ALONSO BRICEÑO DELFINA - MARIA MILAGROS NEBREDA - PATRICIA HOET DE LIMBOURG - ALICIA MOLERO MORAN - MATIAS PEREZ IRAZABAL - FERNANDO PELÁEZ-PIER

Insc. 2025-012398 del 24 DE NOVIEMBRE DE 2025

SOLICITADA POR: LABORATORIOS FC PHARMA, C.A. Domicilio: MAIQUETIA, VARGAS País: VENEZUELA

PROXON

EN CLASE: 5

TRAMITANTE: FRANKLIN HOET LINARES - ALONSO BRICEÑO DELFINA - MARIA MILAGROS NEBREDA - ALICIA MOLERO MORAN - PATRICIA HOET DE LIMBOURG - FERNANDO PELÁEZ-PIER - FRANCISCO CASTILLO

Insc. 2025-012401 del 24 DE NOVIEMBRE DE 2025

SOLICITADA POR: LABORATORIOS FC PHARMA, C.A. Domicilio: MAIQUETIA, VARGAS País: VENEZUELA

MONKAS**EN CLASE:** 5

TRAMITANTE: FRANKLIN HOET LINARES - ALONSO BRICEÑO DELFINA - MARIA MILAGROS NEBREDA - ALICIA MOLERO MORAN - PATRICIA HOET DE LIMBOURG - FERNANDO PELÁEZ-PIER - FRANCISCO CASTILLO

Insc. 2025-012403 del 24 DE NOVIEMBRE DE 2025

NOMBRE DE LA MARCA: NAMASTE

SOLICITADA POR: WHOLE BRANDS, S.A Domicilio: Margarita, Urbanización Alhambra, casa tres B (3B), Ciudad de Colón, Provincia de Colón, República de Panamá País: PANAMÁ

EN CLASE: 21

DESCRIPCIÓN DE ETIQUETA: SE OBSERVA LA EXPRESION "" NAMASTE "" EN LETRAS MAYUSCULAS ESTILO MOLDE DE COLOR BLANCO, CON LA PARTICULARIDAD QUE EN LA PARTE SUPERIOR CENTRAL SE OBSERVA UNA FIGURA SIMILAR A UNA FLOR DE LOTO DE COLOR BLANCO, QUE EN SU CENTRO SE ENCUENTRA UNA FIGURA HUMANA SIMILAR A BUDA SENTADO EN POSICION DE LOTO (MEDITACION Y PAZ ESPIRITUAL), TODO LO ANTES EXPUESTO SE ENCUENTRA DENTRO DE UNA FIGURA RECTANGULAR DE FONDO NEGRO.

TRAMITANTE: DORIS C. CABEZAS S.

**Insc. 2025-012405 del 24 DE NOVIEMBRE DE 2025**

SOLICITADA POR: Euroitalia srl Domicilio: Cavenago di Brianza, Monza y Brianza País: ITALIA

EN CLASE: 3

DESCRIPCIÓN DE ETIQUETA: CONSISTE EN UNA ETIQUETA CUADRADA DE FONDO BLANCO EN LA CUAL SE OBSERVAN OCHO FIGURAS TRIDIMENSIONALES DE FRASCOS CON FORMA DE OSO, DISPUESTOS EN DOS FILAS. EN LA FILA SUPERIOR, SE APRECIAN CUATRO FRASCOS IDÉNTICOS, VISTOS DESDE DIFERENTES ÁNGULOS (FRONTAL, POSTERIOR, TRES CUARTOS LATERAL HACIA EL LADO DERECHO Y HACIA EL LADO IZQUIERDO). CADA FRASCO TIENE LA SILUETA DE UN OSO DE PELUCHE, CON UNA CABEZA REDONDEADA QUE FUNCIONA COMO TAPA O PULVERIZADOR, REPRESENTANDO LA CABEZA DEL OSO CON OREJAS Y RASGOS FACIALES SIMPLIFICADOS. EL CUERPO DEL FRASCO SIMULA EL TORSO DEL OSO. TODO EL CONJUNTO ESTÁ DECORADO CON UN PATRÓN DE COLORES VIBRANTES EN FORMA DE REMOLINO O MANCHAS IRREGULARES, PREDOMINANDO TONOS DE AMARILLO, AZUL CLARO Y OSCURO, ROSA INTENSO, Y ROJO/NARANJA, SUGIRIENDO UN EFECTO DE CROMATISMO PSICODÉLICO O ACUARELA. LAS SUPERFICIES SON LISAS Y BRILLANTES, REFLEJANDO LA LUZ. EN LA FILA INFERIOR, SE OBSERVAN DOS VISTAS ADICIONALES DEL MISMO FRASCO. LA PRIMERA ES UNA VISTA SUPERIOR, LA SEGUNDA ES UNA VISTA DE LA PARTE INFERIOR. SE REIVINDICA EL CONJUNTO DESCRITO CON SUS COLORES.

TRAMITANTE: FRANKLIN HOET LINARES - PATRICIA HOET DE LIMBOURG - ALICIA MOLERO MORAN - JOAQUIN IGNACIO NUÑEZ LANDAEZ



Insc. 2025-012406 del 24 DE NOVIEMBRE DE 2025**SOLICITADA POR:** Euroitalia srl Domicilio: Cavenago di Brianza, Monza y Brianza País: ITALIA**EN CLASE:** 3

DESCRIPCIÓN DE ETIQUETA: CONSISTE EN UNA ETIQUETA CUADRADA DE FONDO BLANCO EN LA CUAL SE OBSERVAN OCHO FIGURAS TRIDIMENSIONALES DE FRASCOS CON FORMA DE OSO, DISPUESTOS EN DOS FILAS. EN LA FILA SUPERIOR, SE APRECIAN CUATRO FRASCOS IDÉNTICOS, VISTOS DESDE DIFERENTES ÁNGULOS (FRONTAL, POSTERIOR, TRES CUARTOS LATERAL HACIA EL LADO DERECHO Y HACIA EL LADO IZQUIERDO). CADA FRASCO TIENE LA SILUETA DE UN OSO DE PELUCHE, CON UNA CABEZA REDONDEADA QUE FUNCIONA COMO TAPA O PULVERIZADOR, REPRESENTANDO LA CABEZA DEL OSO CON OREJAS Y RASGOS FACIALES SIMPLIFICADOS. EL CUERPO DEL FRASCO SIMULA EL TORSO DEL OSO. TODO EL CONJUNTO ESTÁ DECORADO CON UN PATRÓN DE COLORES VIBRANTES EN FORMA DE REMOLINO O MANCHAS IRREGULARES, PREDOMINANDO TONOS DE AZUL (CLARO Y OSCURO), VERDE LIMA, AMARILLO, ROJO Y NARANJA, SUGIRIENDO UN EFECTO DE CROMATISMO PSICODÉLICO O ACUARELA. LAS SUPERFICIES SON LISAS Y BRILLANTES, REFLEJANDO LA LUZ. EN LA FILA INFERIOR, SE OBSERVAN DOS VISTAS ADICIONALES DEL MISMO FRASCO. LA PRIMERA ES UNA VISTA SUPERIOR, LA SEGUNDA ES UNA VISTA DE LA PARTE INFERIOR. SE REIVINDICA EL CONJUNTO DESCRITO CON SUS COLORES.

TRAMITANTE: FRANKLIN HOET LINARES - PATRICIA HOET DE LIMBOURG - ALICIA MOLERO MORAN - JOAQUIN IGNACIO NUÑEZ LANDAEZ

**Insc. 2025-012407 del 24 DE NOVIEMBRE DE 2025****NOMBRE DE LA MARCA:** MOSCHINO TOY 2 YUMMY**SOLICITADA POR:** Euroitalia srl Domicilio: Cavenago di Brianza, Monza y Brianza País: ITALIA**EN CLASE:** 3

DESCRIPCIÓN DE ETIQUETA: CONSISTE EN UNA ETIQUETA CUADRADA DE FONDO BLANCO EN LA CUAL SE OBSERVAN, DISPUESTAS VERTICALMENTE EN LA PARTE CENTRAL, TRES DENOMINACIONES. EN LA PARTE SUPERIOR, SE LEE LA PALABRA DE FANTASÍA 'MOSCHINO', ESCRITA EN LETRA MOLDE, MAYÚSCULAS, DE TRAZO GRUESO Y COLOR NEGRO. INMEDIATAMENTE DEBAJO, CENTRADA, SE LEE LA DENOMINACIÓN 'TOY 2' (JUGUETE) ESCRITA EN LETRA MOLDE, MAYÚSCULAS, DE TRAZO FINO Y COLOR NEGRO. FINALMENTE, EN LA PARTE INFERIOR Y TAMBIÉN CENTRADA, SE LEE LA DENOMINACIÓN 'YUMMY' (DELICIOSO) ESCRITA EN LETRA MOLDE, MAYÚSCULAS, DE TRAZO GRUESO, DE COLOR NEGRO. SE REIVINDICA EL CONJUNTO DESCRITO CON SUS COLORES.

TRAMITANTE: FRANKLIN HOET LINARES - PATRICIA HOET DE LIMBOURG - ALICIA MOLERO MORAN - JOAQUIN IGNACIO NUÑEZ LANDAEZ

MOSCHINO
TOY 2
YUMMY

Insc. 2025-012408 del 24 DE NOVIEMBRE DE 2025**NOMBRE DE LA MARCA:** MOSCHINO TOY 2 GUMMY**SOLICITADA POR:** Euroitalia srl Domicilio: Cavenago di Brianza, Monza y Brianza País: ITALIA

MOSCHINO
TOY 2
GUMMY

EN CLASE: 3

DESCRIPCIÓN DE ETIQUETA: CONSISTE EN UNA ETIQUETA CUADRADA DE FONDO BLANCO EN LA CUAL SE OBSERVAN, DISPUESTAS VERTICALMENTE EN LA PARTE CENTRAL, TRES DENOMINACIONES. EN LA PARTE SUPERIOR, SE LEE LA PALABRA DE FANTASÍA "MOSCHINO", ESCRITA EN LETRA MOLDE, MAYÚSCULAS, DE TRAZO GRUESO Y COLOR NEGRO. INMEDIATAMENTE DEBAJO, CENTRADA, SE LEE LA DENOMINACIÓN "TOY 2" (JUGUETE) ESCRITA EN LETRA MOLDE, MAYÚSCULAS, DE TRAZO FINO Y COLOR NEGRO. FINALMENTE, EN LA PARTE INFERIOR Y TAMBIÉN CENTRADA, SE LEE LA DENOMINACIÓN "GUMMY" (PEGAJOSO) ESCRITA EN LETRA MOLDE, MAYÚSCULAS, DE TRAZO GRUESO, DE COLOR NEGRO. SE REIVINDICA EL CONJUNTO DESCRITO CON SUS COLORES.

TRAMITANTE: FRANKLIN HOET LINARES - PATRICIA HOET DE LIMBOURG - ALICIA MOLERO MORAN - JOAQUIN IGNACIO NUÑEZ LANDAEZ

Insc. 2025-012409 del 24 DE NOVIEMBRE DE 2025

NOMBRE DE LA MARCA: MOSCHINO TOY 2 BUBBLE GUM

SOLICITADA POR: Euroitalia srl Domicilio: Cavenago di Brianza, Monza y Brianza País: ITALIA



EN CLASE: 3

DESCRIPCIÓN DE ETIQUETA: CONSISTE EN UNA ETIQUETA CUADRADA DE FONDO BLANCO EN LA CUAL SE OBSERVAN, DISPUESTAS VERTICALMENTE EN LA PARTE CENTRAL, TRES DENOMINACIONES. EN LA PARTE SUPERIOR, SE LEE LA PALABRA DE FANTASÍA "MOSCHINO", ESCRITA EN LETRA MOLDE, MAYÚSCULAS, DE TRAZO GRUESO Y COLOR NEGRO. INMEDIATAMENTE DEBAJO, CENTRADA, SE LEE LA DENOMINACIÓN "TOY 2" (JUGUETE) ESCRITA EN LETRA MOLDE, MAYÚSCULAS, DE TRAZO FINO Y COLOR NEGRO. FINALMENTE, EN LA PARTE INFERIOR Y TAMBIÉN CENTRADA, SE LEE LA DENOMINACIÓN "BUBBLE GUM" (CHICLE) ESCRITA EN LETRA MOLDE, MAYÚSCULAS, CON UN ESTILO QUE IMITA BURBUJAS O LETRAS INFLADAS, DE TRAZO GRUESO, CONTORNO NEGRO Y RELLENO BLANCO, DANDO UN EFECTO VOLUMÉTRICO. SE REIVINDICA EL CONJUNTO DESCRITO CON SUS COLORES.

TRAMITANTE: FRANKLIN HOET LINARES - PATRICIA HOET DE LIMBOURG - ALICIA MOLERO MORAN - JOAQUIN IGNACIO NUÑEZ LANDAEZ

Insc. 2025-012410 del 24 DE NOVIEMBRE DE 2025

SOLICITADA POR: Euroitalia srl Domicilio: Cavenago di Brianza, Monza y Brianza País: ITALIA

MOSCHINO TOY BOY 2

EN CLASE: 3

TRAMITANTE: FRANKLIN HOET LINARES - PATRICIA HOET DE LIMBOURG - ALICIA MOLERO MORAN - JOAQUIN IGNACIO NUÑEZ LANDAEZ

Insc. 2025-012411 del 24 DE NOVIEMBRE DE 2025

SOLICITADA POR: Euroitalia srl Domicilio: Cavenago di Brianza, Monza y Brianza País: ITALIA

MOSCHINO TOY 2 PEARL

EN CLASE: 3

TRAMITANTE: FRANKLIN HOET LINARES - PATRICIA HOET DE LIMBOURG - ALICIA MOLERO MORAN - JOAQUIN IGNACIO NUÑEZ LANDAEZ

Insc. 2025-012412 del 24 DE NOVIEMBRE DE 2025

SOLICITADA POR: Euroitalia srl Domicilio: Cavenago di Brianza, Monza y Brianza País: ITALIA

MOSCHINO TOY BOY

EN CLASE: 3**TRAMITANTE:** FRANKLIN HOET LINARES - PATRICIA HOET DE LIMBOURG - ALICIA MOLERO MORAN - JOAQUIN IGNACIO NUÑEZ LANDAEZ**Insc. 2025-012413 del 24 DE NOVIEMBRE DE 2025****SOLICITADA POR:** Euroitalia srl Domicilio: Cavenago di Brianza, Monza y Brianza País: ITALIA**MOSCHINO TOY 2****EN CLASE:** 3**TRAMITANTE:** FRANKLIN HOET LINARES - PATRICIA HOET DE LIMBOURG - ALICIA MOLERO MORAN - JOAQUIN IGNACIO NUÑEZ LANDAEZ**Insc. 2025-012414 del 24 DE NOVIEMBRE DE 2025****SOLICITADA POR:** Bayer Aktiengesellschaft Domicilio: Leverkusen País: ALEMANIA**VIZUNAR****EN CLASE:** 5**TRAMITANTE:** FRANKLIN HOET LINARES - ALONSO BRICEÑO DELFINA - FRANCISCO CASTILLO-GARCIA - MARIA MILAGROS NEBRED A - PATRICIA HOET DE LIMBOURG - ALICIA MOLERO MORAN - FERNANDO PELÁEZ-PIER**Insc. 2025-012415 del 24 DE NOVIEMBRE DE 2025****SOLICITADA POR:** HOODRICH LIMITED Domicilio: 10 SLINGSBY PLACE, ST MARTIN'S COURTYARD, LONDRES, WC2E 9AB, INGLATERRA País: REINO UNIDO**HOODRICH****EN CLASE:** 18**TRAMITANTE:** MANUEL POLANCO FERNANDEZ**Insc. 2025-012416 del 24 DE NOVIEMBRE DE 2025****SOLICITADA POR:** HOODRICH LIMITED Domicilio: 10 SLINGSBY PLACE, ST MARTIN'S COURTYARD, LONDRES, WC2E 9AB, INGLATERRA País: REINO UNIDO**HOODRICH****EN CLASE:** 25**TRAMITANTE:** MANUEL POLANCO FERNANDEZ**Insc. 2025-012417 del 24 DE NOVIEMBRE DE 2025****NOMBRE DE LA MARCA:** BRALFA**SOLICITADA POR:** DOROPHARMA C.A. Domicilio: EL PARAISO CARACAS - DISTRITO CAPITAL País: VENEZUELA**EN CLASE:** 5

DESCRIPCIÓN DE ETIQUETA: CONSISTE EN LA REPRESENTACIÓN GRÁFICA DE UNA ETIQUETA LA CUAL PRESENTA LA DENOMINACIÓN "BRALFA"(PALABRA DE FANTASÍA). EN LETRAS MAYÚSCULAS, DE TRAZO GRUESO, UBICADA EN LA PARTE SUPERIOR CENTRAL DEL DISEÑO. EL COLOR DE LA PALABRA "BRALFA" SE COMPONE DE UN DEGRADADO QUE VA DEL ROJO OSCURO EL TÉRMINO "BRA" AL NARANJA EL TÉRMINO "LFA", GENERANDO UN EFECTO DE INTENSIDAD Y DINAMISMO VISUAL. DEBAJO DEL TEXTO PRINCIPAL SE ENCUENTRA UNA FIGURA CENTRAL EN FORMA DE GOTA GRANDE, BORDEADA EN COLOR DEGRADADO DE NARANJA A ROJO OSCURO, Y EN EL CENTRO DE APARIENCIA BRILLANTE Y TRIDIMENSIONAL, QUE SEMEJA EL IRIS DE UN OJO, Y QUE CONTIENE UN LÍQUIDO EN MOVIMIENTO, REPRESENTADO MEDIANTE



REMOLINOS INTERNOS. ESTA GOTTA ESTÁ RODEADA POR SALPICADURAS Y CINTAS CURVAS AL LADO DERECHO EN TONOS NARANJA LA PARTE SUPERIOR Y ROJO LA PARTE INFERIOR. DICHA REPRESENTACIÓN SE ENCUENTRAN EN UN FONDO DE COLOR BLANCO. \SE REIVINDICAN LOS COLORES Y EL CONJUNTO DESCRITO\".

TRAMITANTE: MIRTHA MARIA RODRIGUES FERNANDES

Insc. 2025-012418 del 24 DE NOVIEMBRE DE 2025

NOMBRE DE LA MARCA: LOLMIN

SOLICITADA POR: DOROPHARMA C.A. Domicilio: EL PARAISO CARACAS - DISTRITO CAPITAL

País: VENEZUELA



EN CLASE: 5

DESCRIPCIÓN DE ETIQUETA: CONSISTE EN LA REPRESENTACIÓN GRÁFICA DE UNA ETIQUETA LA CUAL PRESENTA LA DENOMINACIÓN "LOLMÍN" (PALABRA DE FANTASÍA). EN LETRAS MAYÚSCULAS, UBICADAS EN LA PARTE SUPERIOR CENTRAL DEL DISEÑO. LA PALABRA SE DIVIDE CROMÁTICAMENTE EN DOS PARTES: "LOL" APARECE EN COLOR NARANJA Y "MÍN" EN COLOR AMARILLO, DE TRAZO GRUESO, DEBAJO DEL TEXTO SE ENCUENTRA UNA FIGURA CENTRAL EN FORMA DE GOTTA GRANDE, BORDEADA EN COLOR DEGRADADO DE AMARILLO A NARANJA Y MARRON, Y EN EL CENTRO DE APARIENCIA BRILLANTE Y TRIDIMENSIONAL, QUE CONTIENE UN LÍQUIDO REPRESENTADO MEDIANTE REFLEJOS DE LUZ Y REMOLINOS INTERNOS. ESTA GOTTA ESTÁ RODEADA POR SALPICADURAS Y DOS CINTAS CURVAS EN TONOS NARANJA LA PARTE INFERIOR Y AMARILLA LA PARTE SUPERIOR. DICHA REPRESENTACIÓN SE ENCUENTRA CONTENIDA SOBRE UN FONDO DE COLOR BLANCO. \SE REIVINDICAN LOS COLORES Y EL CONJUNTO DESCRITO\".

TRAMITANTE: MIRTHA MARIA RODRIGUES FERNANDES

Insc. 2025-012419 del 24 DE NOVIEMBRE DE 2025

NOMBRE DE LA MARCA: LAUMAX

SOLICITADA POR: DOROPHARMA C.A. Domicilio: EL PARAISO CARACAS - DISTRITO CAPITAL

País: VENEZUELA



EN CLASE: 5

DESCRIPCIÓN DE ETIQUETA: CONSISTE EN LA REPRESENTACIÓN GRÁFICA DE UNA ETIQUETA LA CUAL PRESENTA LA DENOMINACIÓN "LAUMAX" (PALABRA DE FANTASÍA). EN LETRAS MAYÚSCULAS DE TRAZO GRUESO, UBICADAS EN LA PARTE SUPERIOR CENTRAL DEL DISEÑO. LA PALABRA SE DIVIDE CROMÁTICAMENTE EN DOS PARTES: "LAU" EN COLOR AZUL OSCURO Y "MAX" (TRADUCE DEL INGLÉS AL ESPAÑOL: MÁXIMO) EN AZUL CLARO. DEBAJO DEL TEXTO SE ENCUENTRA UNA FIGURA CENTRAL COMPUESTA POR UNA GOTTA DE AGUA CON BORDES DE COLOR AZUL OSCURO, CENTRO AZUL CLARO BRILLANTE, UBICADA DENTRO DE UNA FORMA ESTILIZADA DE OJO. A ESTA FORMA ESTÁ DELINEADA POR DOS LÍNEAS CURVAS; UNA SUPERIOR EN AZUL CLARO Y UNA INFERIOR EN AZUL OSCURO, QUE JUNTAS CONFORMAN EL CONTORNO DE UN OJO ABIERTO. ALREDEDOR DE LA GOTTA SE OBSERVAN SALPICADURAS DE AGUA. DICHA DESCRIPCIÓN SE ENCUENTRA CONTENIDA EN UN FONDO DE COLOR BLANCO. \SE REIVINDICAN LOS COLORES Y EL CONJUNTO DESCRITO\".

TRAMITANTE: MIRTHA MARIA RODRIGUES FERNANDES

Insc. 2025-012420 del 24 DE NOVIEMBRE DE 2025**NOMBRE DE LA MARCA:** GLAMHADASSAH**SOLICITADA POR:** GLAM HADASSAH, C.A. Domicilio: CALLE CARABOBO, ENTRE CALLE BERMUDEZ Y CALLE REGENERACION EDIF MERCADO MUNICIPAL, PISO PB LOCAL F05 Y F06SECTOR CENTRO PUERTO CABELLO, CARABOBO País: VENEZUELA**EN CLASE:** 25

DESCRIPCIÓN DE ETIQUETA: ESTE LOGO ESTA COMPUESTO POR UN FONDO DE COLOR BLANCO, DENTRO DEL RECUADRO ENCONTRAMOS UNA FIGURA IRREGULAR DE FANTASIA, COMPUESTA CON UNAS LINEAS DE COLOR VINOTINTO, DONDE EN EL LADO IZQUIERDO EN LA PARTE SUPERIOR ESTA UNA CORONA DE TRES PUNTAS DONDE EN SU CENTRO SE ENCUENTRA UNA QUE SIMULA SER UNA JOYA Y DE COLOR BLANCO. EN LA PARTE INFERIOR DE LA FIGURA LA PALABRA DE FANTASIA "GLAMHADASSAH" QUE NO TIENE NINGUNA TRADUCCION AL CASTELLANO, EN COLOR VINOTINTO. REIVINDICO LOS COLORES Y TODO EL CONJUNTO COMO TAL. NO REIVINDICO LOS ASPECTOS GENÉRICOS Y DESCRIPTIVOS POR SÍ SOLOS, AQUÍ DESCRITOS.

TRAMITANTE: CHACON ESDALL ANGELA CAROLINA**Insc. 2025-012421 del 24 DE NOVIEMBRE DE 2025****NOMBRE DE LA MARCA:** V&Y MIA V**SOLICITADA POR:** COROPO GOMEZ VICTOR WILLIAMS Domicilio: Calle principal casa número 1, sector las rosas, caracas distrito capital País: VENEZUELA, ESTIVENS ROA YULEIDY KATERINE Domicilio: Calle principal casa número 1, sector las rosas, caracas distrito capital País: VENEZUELA**EN CLASE:** 25

DESCRIPCIÓN DE ETIQUETA: ESTA IMAGEN ES UN LOGOTIPO CON UN DISEÑO FORMAL Y ELEGANTE, UTILIZANDO UNA PALETA DE COLORES DE NEGRO, DORADO/MARRÓN CLARO, Y BLANCO PARA EL FONDO. ELEMENTOS CLAVE: ESTRUCTURA: EL DISEÑO PRINCIPAL ESTÁ ENCERRADO EN UN CÍRCULO DOBLE DE COLOR DORADO/MARRÓN CLARO, LO QUE LE DA UNA APARIENCIA DE SELLO O EMBLEMA. LETRA GRANDE: EN EL CENTRO INFERIOR, DOMINA UNA GRAN LETRA "V" EN COLOR NEGRO. SÍMBOLO CENTRAL: POSADO JUSTO ENCIMA DE LA "V", HAY UNA IMAGEN DE UN ÁGUILA O FÉNIX EN VUELO (CON LAS ALAS EXTENDIDAS HACIA ARRIBA) EN COLOR DORADO/MARRÓN CLARO. TEXTO CIRCULAR SUPERIOR: EN EL ARCO SUPERIOR DENTRO DEL CÍRCULO, HAY LETRAS CAPITALES EN NEGRO QUE DELETREAN "V & Y M I A". LAS LETRAS ESTÁN DISTRIBUIDAS EN EL SEMICÍRCULO SUPERIOR. IMPRESIÓN GENERAL: EL LOGOTIPO SUGIERE UNA MARCA O ENTIDAD ASOCIADA CON LA FUERZA, LA ELEGANCIA, LA VICTORIA (POR LA "V") Y LA CALIDAD. EL USO DE DORADO Y NEGRO REFUERZA UNA SENSACIÓN DE LUJO O PRESTIGIO.

TRAMITANTE: COROPO GOMEZ VICTOR WILLIAMS**Insc. 2025-012423 del 24 DE NOVIEMBRE DE 2025****NOMBRE DE LA MARCA:** GALAXY XR**SOLICITADA POR:** SAMSUNG ELECTRONICS CO., LTD. Domicilio: 129, Samsung-ro, Yeongtong-gu Suwon-si, Gyeonggi-do País: COREA DEL SUR

Galaxy XR

EN CLASE: 9

DESCRIPCIÓN DE ETIQUETA: CONSISTE EN LA EXPRESIÓN -GALAXY XR- ESCRITA EN TIPO MOLDE, DE TRAZO FINO. LA INICIAL -G- DE LA PALABRA -GALAXY- APARECE EN MAYÚSCULA, MIENTRAS QUE EL RESTO DE LAS LETRAS DE DICHA PALABRA SE MUESTRAN EN MINÚSCULAS. LA SIGLA -XR- SE PRESENTA EN MAYÚSCULAS. TODAS LAS LETRAS EN COLOR NEGRO. LA PALABRA -GALAXY- PROVIENE DEL INGLÉS Y SE TRADUCE AL ESPAÑOL COMO -GALAXIA-. LAS LETRAS -XR- SIN SIGNIFICADO ESPECÍFICO.

TRAMITANTE: ARCILA SALGADO GUSTAVO - CLAUDETTE ELENA BRIDGES BLACKMAN - GABRIELA DELGADO GARCIA - JOSE DAGOBERTO MONTOYA - SLAWOMIR KOCIECKI - TEODOSIO MARTIN MARTIN - MERCEDES GONZALEZ R.

Insc. 2025-012424 del 24 DE NOVIEMBRE DE 2025

NOMBRE DE LA MARCA: GALAXY RING

SOLICITADA POR: SAMSUNG ELECTRONICS CO., LTD. Domicilio: 129, Samsung-ro, Yeongtong-gu Suwon-si, Gyeonggi-do País: COREA DEL SUR

Galaxy Ring

EN CLASE: 9

DESCRIPCIÓN DE ETIQUETA: CONSISTE LA FRASE -GALAXY RING-, LA CUAL SE PRESENTA EN LETRAS DE TIPO MOLDE, DE TRAZOS DELGADOS, TODO EL TEXTO EN COLOR NEGRO. LA EXPRESIÓN -GALAXY RING- SE ENCUENTRA ESCRITA EN MAYÚSCULA INICIAL EN CADA PALABRA, ALINEADA DE FORMA CENTRADA DENTRO DEL ESPACIO VISIBLE DE LA ETIQUETA. -GALAXY RING- EN ESPAÑOL PUEDO TRADUCIRSE A -GALAXIA ANILLO-.

TRAMITANTE: ARCILA SALGADO GUSTAVO - CLAUDETTE ELENA BRIDGES BLACKMAN - GABRIELA DELGADO GARCIA - JOSE DAGOBERTO MONTOYA - SLAWOMIR KOCIECKI - TEODOSIO MARTIN MARTIN - MERCEDES GONZALEZ R.

Insc. 2025-012427 del 24 DE NOVIEMBRE DE 2025

NOMBRE DE LA MARCA: NUVA ESSENZA

SOLICITADA POR: COIMTEX C.A Domicilio: AV LOS LEONES AVENIDA CARONI EDIFICIO CENTRO EMPRESARIAL CARACAS PISO 2 OF 2-2 URBANIZACIÓN FUNDALARA BARQUISIMETO LARA País: VENEZUELA



EN CLASE: 3

DESCRIPCIÓN DE ETIQUETA: LA ETIQUETA ESTA FORMADA POR UN RECTANGULO DE FONDO BLANCO, SIN BORDES, EN CUYO INTERIOR SE PRESENTA UNA FUSION DE ELEGANCIA Y MODERNIDAD, UNA COMBINACION DE LETRAS DISEÑADAS DE UNA FORMA PARTICULAR, SE APRECIAN LA PALABRA "NUVA" ESCRITA EN LETRAS MINUSCULA REDONDEADAS Y FINAS DE COLOR NEGRO. EN LA PARTE INFERIOR ABARCANDO TODA LA PALABRA SE MUESTRA LA PALABRA "ESSENZA" QUE SIGNIFICA EN INGLES ESENCIA, ESCRITA EN LETRAS MAYUSCULAS, MUY FINAS DE COLOR MORADO CLARO. ESTA COMBINACION DE LETRAS FORMAN LA PALABRA DE FANTASIA "NUVA ESSENZA". DEBAJO DEL TEXTO, SE INCORPORA UNA LINEA FINA Y HORIZONTAL QUE RECORRE LA BASE DE LAS PALABRAS, ESTA LINEA EXHIBE UNA PALETA DE COLORES PASTELES Y NEGRO, DESTACANDO EL MORADO CLARO, AZUL CIELO Y ROSA CLARO. NO SE REIVINDICAN LOS TERMINOS GENERICOS "NUVA ESSENZA?", SE REIVINDICAN LOS COLORES Y EL CONJUNTO DESCRITO, QUE LA ETIQUETA PUEDA CONTENER POR SEPARADO.

TRAMITANTE: GEOLMER EMIILGHER RODRIGUEZ LEAL

Insc. 2025-012428 del 24 DE NOVIEMBRE DE 2025**NOMBRE DE LA MARCA:** ORTX**SOLICITADA POR:** FALCON MENDOZA, OTHMAN ALLAN Domicilio: CARACAS, MUN. LIBERTADOR, DTTO. CAPITAL País: VENEZUELA**EN CLASE:** 10

DESCRIPCIÓN DE ETIQUETA: 1. LA MARCA COMBINA UN ELEMENTO GRÁFICO O ISOTIPO Y UN ELEMENTO DENOMINATIVO QUE PUEDEN FUNCIONAR JUNTOS O SEPARADAMENTE. DISPOSICIÓN: EL DISEÑO SE COMPONE DE UN ISOTIPO UBICADO A LA IZQUIERDA, SEGUIDO INMEDIATAMENTE POR EL LOGOTIPO, LA PALABRA (ORTX) A SU DERECHA. AMBOS ELEMENTOS SE ENCUENTRAN ALINEADOS HORIZONTALMENTE. 2. EL ISOTIPO ES UN EMBLEMA ABSTRACTO Y ESTILIZADO COMPUESTO POR LÍNEAS Y FORMAS CURVAS, QUE SUGIERE UNA FIGURA HUMANA ABSTRACTA Y UN ELEMENTO DE INTERACCIÓN Y CUIDADO. FORMA: SE BASA EN UN CÍRCULO INCOMPLETO O LA LETRA (O) ESTILIZADA, SOBRE UNA FORMA QUE RECUERDA A UN PAR DE MANOS ENTRELAZADAS, UNA BASE O UN CUENCO. PARTE SUPERIOR: UN CÍRCULO COMPLETO Y SÓLIDO QUE REPRESENTA LA CABEZA DE LA FIGURA ABSTRACTA. PARTE INFERIOR: DOS FORMAS CURVAS SIMILARES A PARÉNTESIS REDONDEADOS O LA LETRA (U) Y UNA CURVA INVERSA QUE SE UNEN EN LA PARTE INFERIOR CENTRAL, ENVOLVIENDO EL ESPACIO QUE ESTÁ DEBAJO DEL CÍRCULO. LA FORMA EN SU CONJUNTO EVOCA UN CONTENEDOR, UN CUERPO CON LOS BRAZOS EXTENDIDOS HACIA ADELANTE, O UNA FIGURA EN CRECIMIENTO O PROTECCIÓN. COLOR DEL ISOTIPO: EL ISOTIPO ESTÁ DELINEADO Y RELLENO EN UN COLOR AZUL AGUAMARINA O CIAN VÍVIDO RGB49CED1. 3. EL LOGOTIPO ES EL TÉRMINO (ORTX) ESCRITO EN MINÚSCULAS. TIPOGRAFÍA: SE UTILIZA UNA FUENTE TIPOGRÁFICA DE PALO SECO TT COMMONS PRO, MODERNA, CON TRAZOS GRUESOS Y TERMINALES CUADRADAS, LO QUE LE CONFIERE UN ASPECTO SÓLIDO Y TECNOLÓGICO. COLOR DEL LOGOTIPO: LAS LETRAS (ORTX) ESTÁN EN UN COLOR AZUL MARINO OSCURO O AZUL NOCHE RGB053350.

TRAMITANTE: FALCON MENDOZA, OTHMAN ALLAN**Insc. 2025-012429 del 24 DE NOVIEMBRE DE 2025****SOLICITADA POR:** TRANSPORTE Y ARENAS, C.A. Domicilio: AV BOLÍVAR ENTRE CALLES 17 Y 18 EDIF JULIJUAN PISO 2 OF 11 SECTOR LAS ACACIAS VALERA ESTADO TRUJILLO País: VENEZUELA**EN CLASE:** 19**TRAMITANTE:** PEÑA VENEGAS RANGEL JOSE**ARENA TACA 45 NORMALIZADA****Insc. 2025-012431 del 24 DE NOVIEMBRE DE 2025****NOMBRE DE LA MARCA:** AJE VOLT**SOLICITADA POR:** GRUPO EMBOTELLADOR ATIC S.A. Domicilio: Avda. De La Vega, 1 Edificio 2 Planta 5, 28108 Alcobendas (Madrid) País: ESPAÑA**EN CLASE:** 32**DESCRIPCIÓN DE ETIQUETA:** CONSISTE EN LA PALABRA AJE (PALABRA DE FANTASÍA, TAL Y

COMO SE SOLICITA NO TIENE TRADUCCIÓN), DEBAJO DE ELLA Y EN MAYOR TAMAÑO SE LEE VOLT (TRADUCE AL CASTELLANO VOLTIO), ESCRITAS EN LETRA DE IMPRENTA, MAYÚSCULAS, DE TRAZO GRUESO Y DE COLOR NEGRO, CON LA PARTICULARIDAD DE QUE EN EL CENTRO DE LA LETRA V SE OBSERVA UNA FIGURA QUE ASEMEJA SER UN RAYO. SE REIVINDICAN LAS PALABRAS AJE VOLT Y TODO EL CONJUNTO DESCRITO CON EL COLOR INDICADO EN ÉL.

TRAMITANTE: ENRIQUE JOSÉ CHEANG VERA - MARIANELLA MONTILLA RIOS - IRINA TERRA PORLEY

Insc. 2025-012432 del 25 DE NOVIEMBRE DE 2025

NOMBRE DE LA MARCA: ZEALOT

SOLICITADA POR: SHENZHEN ZEALOT DIGITAL TECHNOLOGY CO., LTD. Domicilio: Room 2501, Unit 1, Fucheng Times Plaza, No. 221 Baomin 1st Road, Block 13, Wenhui Community, Xinan Subdistrict, Bao'an District, Shenzhen, China País: CHINA



EN CLASE: 9

DESCRIPCIÓN DE ETIQUETA: CONSISTE EN UNA ETIQUETA RECTANGULAR DE FONDO BLANCO DONDE SE OBSERVA ESCRITO LA PALABRA INGLESA "ZEALOT" (PARTE DEL NOMBRE DEL SOLICITANTE), CUYA TRADUCCIÓN AL ESPAÑOL ES "FANÁTICO", ESCRITA EN LETRAS DE MOLDE, DE TRAZO MEDIO, TODAS EN MAYÚSCULA Y COLOR NEGRO. SE CARACTERIZA POR TENER EL BRAZO CENTRAL DE LA LETRA "E" SEPARADO DE SU ASTA VERTICAL. SE REIVINDICA EL CONJUNTO DESCRITO, SUS COLORES Y CARACTERÍSTICAS, DE ACUERDO A LOS DISEÑOS ADJUNTOS.

TRAMITANTE: UZCATEGUI LUNA LEONARDO ENRIQUE - GONZALEZ BATTAGLINI FRANCIA IFIGENIA

Insc. 2025-012438 del 25 DE NOVIEMBRE DE 2025

NOMBRE DE LA MARCA: LUCY

SOLICITADA POR: GRUPO SAR DISTRIBUCIONES, C.A Domicilio: AV 52 LOCAL NRO 110-60 SECTOR SABANA LARGA MARACAIBO ZULIA ZONA POSTAL 4001 País: VENEZUELA



EN CLASE: 29

DESCRIPCIÓN DE ETIQUETA: SE OBSERVA UN SIGNO MIXTO, EN CUYOS COMPONENTES SE APRECIAN UN ELEMENTO DENOMINATIVO Y OTRO FIGURATIVO. EL ELEMENTO DENOMINATIVO ES LA PALABRA LUCY, ESCRITA EN MINÚSCULAS, SALVO LA L INICIAL, CON UNA TIPOGRAFÍA CURSIVA DE TRAZO FINO Y COLOR BLANCO CON BORDE COLOR NEGRO. EL ELEMENTO FIGURATIVO SE MANIFIESTA A TRAVÉS DE UN MARCO GEOMÉTRICO DE FORMA HEXAGONAL ALARGADA, QUE SIRVE DE FONDO PARA EL ELEMENTO DENOMINATIVO. ESTE MARCO CONSTA DE DOS CAPAS: LA CAPA INTERIOR ES UN HEXÁGONO CON ESQUINAS REDONDEADAS EN COLOR AZUL CLARO, LA CAPA EXTERIOR (CONTORNO) ES UNA FIGURA SUPERPUESTA DE TRAZOS MÁS DELGADOS EN COLOR AMARILLO MOSTAZA, QUE DA UN EFECTO DE RELIEVE O DE DOBLE MARCO AL DISEÑO. EL ELEMENTO DENOMINATIVO "LUCY" ESTÁ CENTRADO Y SUPERPUESTO DE MANERA PROMINENTE SOBRE EL FONDO AZUL CLARO. LA CALIGRAFÍA ORNAMENTADA DE LA PALABRA SE EXTIENDE POR EL ESPACIO DEL HEXÁGONO, ESPECIALMENTE LA "L", QUE OCUPA GRAN PARTE DEL DISEÑO, CREANDO UN EFECTO DE FIRMA. SE REIVINDICA TODO EL DISEÑO EN SU CONJUNTO.

TRAMITANTE: RHONALD FROYLAN PEREZ CONTRERAS

PÁGINA INUTILIZADA

BOLETÍN DE LA PROPIEDAD INDUSTRIAL

Caracas, viernes, 10 de abril de 2026

Año 70

Boletín N° 652

Tomo 12/18

ÍNDICE

Tomo XII /XVIII

MINISTERIO DEL PODER POPULAR
DE INDUSTRIAS Y COMERCIO
NACIONAL

**TOMO XII
(Continuación)**

MINISTRO DEL PODER POPULAR DE
INDUSTRIAS Y COMERCIO
NACIONAL

Solicitudes de Marcas de Productos Concedidas..... Pág. 02

LUIS ANTONIO
VILLEGAS RAMÍREZ

DIRECTOR GENERAL DEL SERVICIO
AUTÓNOMO DE LA PROPIEDAD
INTELECTUAL (SAPI)

HENDRICK PERDOMO

REGISTRADOR (E)
DE LA PROPIEDAD INDUSTRIAL

HENDRICK PERDOMO

SEDE: CUARTO PISO
EDIFICIO NORTE,
CENTRO SIMÓN BOLÍVAR
CARACAS, VENEZUELA

TELEFONOS:
48164.78/481.42.15/484.29.07

FAXVII:

483.13.91

WEB: sapi.gob.ve

S.A.P.I. 1931
Hecho el Depósito de Ley
DEPÓSITO LEGAL

Insc. 2025-012439 del 25 DE NOVIEMBRE DE 2025**NOMBRE DE LA MARCA:** LUCY**SOLICITADA POR:** GRUPO SAR DISTRIBUCIONES, C.A Domicilio: AV 52 LOCAL NRO 110-60 SECTOR SABANA LARGA MARACAIBO ZULIA ZONA POSTAL 4001 País: VENEZUELA**EN CLASE:** 31

DESCRIPCIÓN DE ETIQUETA: SE OBSERVA UN SIGNO MIXTO, EN CUYOS COMPONENTES SE APRECIAN UN ELEMENTO DENOMINATIVO Y OTRO FIGURATIVO. EL ELEMENTO DENOMINATIVO ES LA PALABRA LUCY, ESCRITA EN MINÚSCULAS, SALVO LA L INICIAL, CON UNA TIPOGRAFÍA CURSIVA DE TRAZO FINO Y COLOR BLANCO CON BORDE COLOR NEGRO. EL ELEMENTO FIGURATIVO SE MANIFIESTA A TRAVÉS DE UN MARCO GEOMÉTRICO DE FORMA HEXAGONAL ALARGADA, QUE SIRVE DE FONDO PARA EL ELEMENTO DENOMINATIVO. ESTE MARCO CONSTA DE DOS CAPAS: LA CAPA INTERIOR ES UN HEXÁGONO CON ESQUINAS REDONDEADAS EN COLOR AZUL CLARO, LA CAPA EXTERIOR (CONTORNO) ES UNA FIGURA SUPERPUESTA DE TRAZOS MÁS DELGADOS EN COLOR AMARILLO MOSTAZA, QUE DA UN EFECTO DE RELIEVE O DE DOBLE MARCO AL DISEÑO. EL ELEMENTO DENOMINATIVO "LUCY" ESTÁ CENTRADO Y SUPERPUESTO DE MANERA PROMINENTE SOBRE EL FONDO AZUL CLARO. LA CALIGRAFÍA ORNAMENTADA DE LA PALABRA SE EXTIENDE POR EL ESPACIO DEL HEXÁGONO, ESPECIALMENTE LA "L", QUE OCUPA GRAN PARTE DEL DISEÑO, CREANDO UN EFECTO DE FIRMA. SE REIVINDICA TODO EL DISEÑO EN SU CONJUNTO.

TRAMITANTE: RHONALD FROYLAN PEREZ CONTRERAS**Insc. 2025-012440 del 25 DE NOVIEMBRE DE 2025****NOMBRE DE LA MARCA:** MILLI**SOLICITADA POR:** MINIMARKET IL COLOSSEO, C.A Domicilio: AV 22 CON CALLE 69 CC LA PALMA NIVEL P/B LOCAL 14 SECTOR INDIO MARA MARACAIBO ZULIA ZONA POSTAL 4001 País: VENEZUELA**EN CLASE:** 30

DESCRIPCIÓN DE ETIQUETA: SE OBSERVA UN SIGNO MIXTO, EN CUYOS COMPONENTES SE APRECIAN UN ELEMENTO DENOMINATIVO Y OTRO FIGURATIVO. EL ELEMENTO DENOMINATIVO ES LA PALABRA MILLI, LAS LETRAS M Y LL EN LETRA MAYÚSCULA Y LA LETRA I EN LETRA MINÚSCULA, CON UNA TIPOGRAFÍA TIPO MOLDE Y DE TRAZO GRUESO, EN COLOR ROJO. SE MANIFIESTA A TRAVÉS DE UN ÓVALO HORIZONTAL DE COLOR BLANCO QUE ENCIERRA LA PALABRA DENOMINATIVA. ESTE ÓVALO ESTÁ SUPERPUESTO SOBRE UN FONDO DE FORMA RECTANGULAR CON EL BORDE INFERIOR QUE PRESENTA UNA LIGERA CURVATURA CONVEXA O UN SUAVE ARCO DESCENDENTE EN EL CENTRO, EN COLOR ROJO QUE PARECE DOBLARSE, CREANDO PROFUNDIDAD Y UN CONTRASTE VISUAL FUERTE CON EL FONDO GENERAL DE LA IMAGEN, QUE ES UN COLOR VINOTINTO. SE REIVINDICA TODO EL DISEÑO EN SU CONJUNTO.

TRAMITANTE: ALFREDO MILLI URDANETA**Insc. 2025-012441 del 25 DE NOVIEMBRE DE 2025****NOMBRE DE LA MARCA:** CONTROL BODY**SOLICITADA POR:** WAYA 24, C.A. Domicilio: AV 4 BELLA VISTA CON CALLE 67 EDIF BLITZ PISO PB OF 1-A Y 1-B SECTOR BELLA VISTA MARACAIBO ZULIA ZONA POSTAL 4001 País: VENEZUELA

EN CLASE: 28

DESCRIPCIÓN DE ETIQUETA: SE OBSERVA UN SIGNO MIXTO, EN CUYOS COMPONENTES SE APRECIA UN ELEMENTO DENOMINATIVO Y OTRO FIGURATIVO. EL ELEMENTO FONÉTICO ESTÁ COMPUESTO POR LA DENOMINACIÓN CONTROL BODY, EN LETRA IMPRENTA, MINUSCULAS, DE TRAZO GRUESO, Y DE COLOR NEGRO; QUE LA DENOMINACIÓN BODY PROVIENE DEL IDIOMA INGLÉS Y TRADUCIDA AL CASTELLANO SIGNIFICA CUERPO. EL ELEMENTO GRAFICO SE ENCUENTRA MANIFIESTO A TRAVÉS DE LA PARTICULAR TIPOGRAFÍA DE LA DENOMINACIÓN DE ASPECTO MODERNO Y SIN SERIFAS, LA CUAL SE UBICA CENTRADA, LA PALABRA CONTROL EN LA PARTE SUPERIOR, Y LA PALABRA BODY EN LA PARTE INFERIOR, EN EL DISEÑO, LA R DE LA PALABRA CONTROL CONECTA CON LA D DE LA PALABRA BODY DE MANERA VISUALMENTE FLUIDA A TRAVÉS DE UNA LÍNEA CONTINUA QUE ACTÚA COMO UN PUENTE ENTRE LAS DOS LETRAS, ESTA LÍNEA ES PARTE DEL TRAZO INFERIOR DE LA R, QUE SE EXTIENDE HACIA ABAJO Y SE ALARGA HASTA UNIRSE AL TRAZO VERTICAL DE LA D. LA LETRA Y DE LA PALABRA BODY SE INTEGRA CON LA SILUETA DE UNA FIGURA HUMANA EN MOVIMIENTO, QUE PARECE ESTAR REALIZANDO UN ESTIRAMIENTO O UNA POSE ATLÉTICA. SE REIVINDICA TODO EL DISEÑO EN SU CONJUNTO.

TRAMITANTE: RAMON ALBERTO LUZARDO VILLALOBOS

Insc. 2025-012443 del 25 DE NOVIEMBRE DE 2025

NOMBRE DE LA MARCA: LAMINAIRE

SOLICITADA POR: LAMINAIRE S.A.S. Domicilio: Calle 7 Sur 50 C 36, Medellín, País: COLOMBIA



EN CLASE: 11

DESCRIPCIÓN DE ETIQUETA: CONSISTE EN UNA ETIQUETA RECTANGULAR EN FONDO BLANCO EQUIVALENTE AL CÓDIGO HEX #FFFFFF. EN LA PARTE CENTRAL IZQUIERDA SE UBICA UNA FIGURA COMPUESTA POR CINCO ASPAS ESTILIZADAS DISPUESTAS SIMÉTRICAMENTE EN FORMA CIRCULAR, CON UNA ROTACIÓN EVIDENTE, QUE ASEMEJAN EL MOVIMIENTO DE GIRAR, Y ESTÁN DIRIGIDAS EN SENTIDO A LAS AGUJAS DEL RELOJ EN COLOR AZUL EQUIVALENTE AL CÓDIGO HEX #0E295B. INMEDIATAMENTE A LA DERECHA DE LA FIGURA SE DISPONE LA PALABRA DE FANTASÍA -LAMINAIRE- EN LETRAS MINÚSCULAS, EN TIPOGRAFÍA TIPO IMPRENTA, EN COLOR AZUL EQUIVALENTE AL CÓDIGO HEX #0E295B. SE REIVINDICA EL CONJUNTO DESCRITO.

TRAMITANTE: TROCONIS PAREJO PAULA EMILIA - LINARES ALLOCA MARLIN ENEIDA - IVONNE GONCALVES DE SCHWARTZ

Insc. 2025-012446 del 25 DE NOVIEMBRE DE 2025

SOLICITADA POR: WALIFE NUTRITION, C.A. Domicilio: Calle Montes deOca, C.C. Caribbean Plaza nivel Planta alta local 37 Urb. Santa Cecilia, Valencia Edo Carabobo País: VENEZUELA

SISMUNE

EN CLASE: 5

TRAMITANTE: WUILMER LOZADA

Insc. 2025-012448 del 25 DE NOVIEMBRE DE 2025

SOLICITADA POR: WALIFE NUTRITION, C.A. Domicilio: Calle Montes deOca, C.C. Caribbean Plaza nivel Planta alta local 37 Urb. Santa Cecilia, Valencia Edo Carabobo País: VENEZUELA

SEDOLIFE

EN CLASE: 5

TRAMITANTE: WUILMER LOZADA

Insc. 2025-012449 del 25 DE NOVIEMBRE DE 2025

SOLICITADA POR: WALIFE NUTRITION, C.A. Domicilio: Calle Montes deOca, C.C. Caribbean Plaza nivel Planta alta local 37 Urb. Santa Cecilia, Valencia Edo Carabobo País: VENEZUELA

VITAHERBAL**EN CLASE:** 5**TRAMITANTE:** WUILMER LOZADA**Insc. 2025-012452 del 25 DE NOVIEMBRE DE 2025**

SOLICITADA POR: WALIFE NUTRITION, C.A. Domicilio: Calle Montes deOca, C.C. Caribbean Plaza nivel Planta alta local 37 Urb. Santa Cecilia, Valencia Edo Carabobo País: VENEZUELA

CALSOMAG-BHB**EN CLASE:** 5**TRAMITANTE:** WUILMER LOZADA**Insc. 2025-012453 del 25 DE NOVIEMBRE DE 2025**

SOLICITADA POR: WALIFE NUTRITION, C.A. Domicilio: Calle Montes deOca, C.C. Caribbean Plaza nivel Planta alta local 37 Urb. Santa Cecilia, Valencia Edo Carabobo País: VENEZUELA

SISMUNICAN**EN CLASE:** 5**TRAMITANTE:** WUILMER LOZADA**Insc. 2025-012454 del 25 DE NOVIEMBRE DE 2025****NOMBRE DE LA MARCA:** VOLTRON

SOLICITADA POR: ANTONIO ROBERTO NOMNOM LUPON Domicilio: CALLE 14, EDIF. NEMNOM PALACE, PISO 1, APT 1, SECTOR COLINAS DEL NEVERI, BARCELONA, ANZOÁTEGUI. País: VENEZUELA

EN CLASE: 9

DESCRIPCIÓN DE ETIQUETA: CONSISTE EN UNA ETIQUETA SOBRE UN FONDO ROJO EN EL LADO IZQUIERDO Y NEGRO EN EL LADO DERECHO REPRESENTADOS EN FORMA INCLINADA Y SOBRE EL SE REPRODUCE LA PALABRA "VOLTRON" ESCRITA EN COLOR BLANCO EN TIPO DE LETRA DE MOLDE DE TAMAÑO MAYÚSCULA Y DEL LADO DERECHO SE MUESTRA UN CÍRCULO DE COLOR AMARILLO COMBINADO CON ANARANJADO SOBRE UN FONDO NEGRO Y DENTRO DE ESTE SE OBSERVA UNA FIGURA EN COLOR AMARILLO Y ANARANJADO QUE ASEMEJA A UN RAYO. SE REIVINDICAN LOS COLORES, DISEÑOS Y FORMAS.

TRAMITANTE: ANTONIO ROBERTO NOMNOM LUPON**Insc. 2025-012455 del 25 DE NOVIEMBRE DE 2025****NOMBRE DE LA MARCA:** VLR ()

SOLICITADA POR: ALFREDO JOSE VELEZ LUNA Domicilio: AV. COSTANERA, EDIF. 8, PISO 1, APT 8-13, CONJUNTO RESIDENCIAL BOSQUE REMANSO, BARCELONA, ANZOÁTEGUI. País: VENEZUELA

EN CLASE: 25

DESCRIPCIÓN DE ETIQUETA: CONSISTE EN UNA ETIQUETA SOBRE UN FONDO BLANCO CONFORMADA POR LAS PALABRAS V, L Y R ESCRITAS EN COLOR NEGRO EN LETRA DE MOLDE

VLR

DE TAMAÑO MAYÚSCULA Y EN EL EXTREMO SUPERIOR EN MENOR TAMAÑO SE REPRODUCEN LA FIGURA DE DOS PARÉNTESIS EN COLOR NEGRO LIGERAMENTE INCLINADO. SE REIVINDICAN LOS COLORES, DISEÑOS Y FORMAS.

TRAMITANTE: ALFREDO JOSE VELEZ LUNA

Insc. 2025-012456 del 25 DE NOVIEMBRE DE 2025

NOMBRE DE LA MARCA: ULTRA SEA

SOLICITADA POR: ULTRALUB, C.A. Domicilio: CARACAS, DISTRITO CAPITAL País: VENEZUELA

EN CLASE: 1

DESCRIPCIÓN DE ETIQUETA: CONSISTE EN UN DISEÑO EN EL CUAL SE LEE 'ULTRA SEA' (ULTRA MAR) EN LETRAS ESTILIZADAS, DE TRAZO GRUESO, MAYÚSCULAS Y DE COLOR NEGRO; CON LA PARTICULARIDAD QUE EL TEXTO ESTÁ DISTRIBUIDO EN DOS NIVELES. 'ULTRA' EN EL NIVEL SUPERIOR, DONDE SE OBSERVA LA PARTICULARIDAD QUE LAS LETRAS 'T' Y 'R' ESTÁN FUSIONADAS (COMPARTEN TRAZOS); ADICIONALMENTE LA LETRA 'A' NO TIENE EL TRAZO HORIZONTAL. 'SEA' EN EL NIVEL INFERIOR, DONDE SE OBSERVA LA PARTICULARIDAD QUE LOS EXTREMOS DE LOS TRAZOS QUE FORMAN LAS LETRAS SON DIAGONALES Y QUE EL TRAZO HORIZONTAL DE LA LETRA 'A' ESTÁ EN SU PARTE INFERIOR. SE REIVINDICA EL CONJUNTO ANTERIORMENTE DESCRITO Y LOS COLORES ANTES MENCIONADOS. NO SE REIVINDICA POR SEPARADO LOS TÉRMINOS GENÉRICOS Y/O ALUSIVOS AL PRODUCTO, TALES COMO 'SEA', PERO SI EN SU CONJUNTO Y SEGÚN LO DISPUESTO EN LA IMAGEN.

TRAMITANTE: ADRIANO TAVARES GARRIDO



Insc. 2025-012457 del 25 DE NOVIEMBRE DE 2025

NOMBRE DE LA MARCA: ULTRA SEA

SOLICITADA POR: ULTRALUB, C.A. Domicilio: CARACAS, DISTRITO CAPITAL País: VENEZUELA

EN CLASE: 3

DESCRIPCIÓN DE ETIQUETA: CONSISTE EN UN DISEÑO EN EL CUAL SE LEE 'ULTRA SEA' (ULTRA MAR) EN LETRAS ESTILIZADAS, DE TRAZO GRUESO, MAYÚSCULAS Y DE COLOR NEGRO; CON LA PARTICULARIDAD QUE EL TEXTO ESTÁ DISTRIBUIDO EN DOS NIVELES. 'ULTRA' EN EL NIVEL SUPERIOR, DONDE SE OBSERVA LA PARTICULARIDAD QUE LAS LETRAS 'T' Y 'R' ESTÁN FUSIONADAS (COMPARTEN TRAZOS); ADICIONALMENTE LA LETRA 'A' NO TIENE EL TRAZO HORIZONTAL. 'SEA' EN EL NIVEL INFERIOR, DONDE SE OBSERVA LA PARTICULARIDAD QUE LOS EXTREMOS DE LOS TRAZOS QUE FORMAN LAS LETRAS SON DIAGONALES Y QUE EL TRAZO HORIZONTAL DE LA LETRA 'A' ESTÁ EN SU PARTE INFERIOR. SE REIVINDICA EL CONJUNTO ANTERIORMENTE DESCRITO Y LOS COLORES ANTES MENCIONADOS. NO SE REIVINDICA POR SEPARADO LOS TÉRMINOS GENÉRICOS Y/O ALUSIVOS AL PRODUCTO, TALES COMO 'SEA', PERO SI EN SU CONJUNTO Y SEGÚN LO DISPUESTO EN LA IMAGEN.

TRAMITANTE: ADRIANO TAVARES GARRIDO



Insc. 2025-012458 del 25 DE NOVIEMBRE DE 2025

NOMBRE DE LA MARCA: ULTRA SEA

SOLICITADA POR: ULTRALUB, C.A. Domicilio: CARACAS, DISTRITO CAPITAL País: VENEZUELA



EN CLASE: 4

DESCRIPCIÓN DE ETIQUETA: CONSISTE EN UN DISEÑO EN EL CUAL SE LEE `ULTRA SEA` (ULTRA MAR) EN LETRAS ESTILIZADAS, DE TRAZO GRUESO, MAYÚSCULAS Y DE COLOR NEGRO; CON LA PARTICULARIDAD QUE EL TEXTO ESTÁ DISTRIBUIDO EN DOS NIVELES. `ULTRA` EN EL NIVEL SUPERIOR, DONDE SE OBSERVA LA PARTICULARIDAD QUE LAS LETRAS `T` Y `R` ESTÁN FUSIONADAS (COMPARTEN TRAZOS); ADICIONALMENTE LA LETRA `A` NO TIENE EL TRAZO HORIZONTAL. `SEA` EN EL NIVEL INFERIOR, DONDE SE OBSERVA LA PARTICULARIDAD QUE LOS EXTREMOS DE LOS TRAZOS QUE FORMAN LAS LETRAS SON DIAGONALES Y QUE EL TRAZO HORIZONTAL DE LA LETRA `A` ESTÁ EN SU PARTE INFERIOR. SE REIVINDICA EL CONJUNTO ANTERIORMENTE DESCRITO Y LOS COLORES ANTES MENCIONADOS. NO SE REIVINDICA POR SEPARADO LOS TÉRMINOS GENÉRICOS Y/O ALUSIVOS AL PRODUCTO, TALES COMO `SEA`, PERO SI EN SU CONJUNTO Y SEGÚN LO DISPUESTO EN LA IMAGEN.

TRAMITANTE: ADRIANO TAVARES GARRIDO

Insc. 2025-012459 del 25 DE NOVIEMBRE DE 2025

NOMBRE DE LA MARCA: ULTRA BLACK

SOLICITADA POR: ULTRALUB, C.A. Domicilio: CARACAS, DISTRITO CAPITAL País: VENEZUELA

EN CLASE: 1

DESCRIPCIÓN DE ETIQUETA: CONSISTE EN UN DISEÑO EN EL CUAL SE LEE `ULTRA BLACK` (ULTRA NEGRO) EN LETRAS ESTILIZADAS, DE TRAZO GRUESO, MAYÚSCULAS Y DE COLOR NEGRO; CON LA PARTICULARIDAD QUE EL TEXTO ESTÁ DISTRIBUIDO EN DOS NIVELES. `ULTRA` EN EL NIVEL SUPERIOR, DONDE SE OBSERVA LA PARTICULARIDAD QUE LAS LETRAS `T` Y `R` ESTÁN FUSIONADAS (COMPARTEN TRAZOS); ADICIONALMENTE LA LETRA `A` NO TIENE EL TRAZO HORIZONTAL. `BLACK` EN EL NIVEL INFERIOR, DONDE SE OBSERVA LA PARTICULARIDAD QUE A LA LETRA `B` LE FALTA LA PARTE SUPERIOR DEL TRAZO VERTICAL DE LA IZQUIERDA; LAS LETRAS `L` Y `A` ESTÁN FUSIONADAS (COMPARTEN TRAZOS); EL TRAZO HORIZONTAL DE LA LETRA `A` ESTÁ EN SU PARTE INFERIOR; Y LOS EXTREMOS DE LOS TRAZOS QUE FORMAN LAS LETRAS `B`, `A` Y `C` SON DIAGONALES. SE REIVINDICA EL CONJUNTO ANTERIORMENTE DESCRITO Y LOS COLORES ANTES MENCIONADOS.

TRAMITANTE: ADRIANO TAVARES GARRIDO



Insc. 2025-012460 del 25 DE NOVIEMBRE DE 2025

NOMBRE DE LA MARCA: ULTRA BLACK

SOLICITADA POR: ULTRALUB, C.A. Domicilio: CARACAS, DISTRITO CAPITAL País: VENEZUELA

EN CLASE: 3

DESCRIPCIÓN DE ETIQUETA: CONSISTE EN UN DISEÑO EN EL CUAL SE LEE `ULTRA BLACK` (ULTRA NEGRO) EN LETRAS ESTILIZADAS, DE TRAZO GRUESO, MAYÚSCULAS Y DE COLOR NEGRO; CON LA PARTICULARIDAD QUE EL TEXTO ESTÁ DISTRIBUIDO EN DOS NIVELES. `ULTRA` EN EL NIVEL SUPERIOR, DONDE SE OBSERVA LA PARTICULARIDAD QUE LAS LETRAS `T` Y `R` ESTÁN FUSIONADAS (COMPARTEN TRAZOS); ADICIONALMENTE LA LETRA `A` NO TIENE EL TRAZO HORIZONTAL. `BLACK` EN EL NIVEL INFERIOR, DONDE SE OBSERVA LA PARTICULARIDAD QUE A LA LETRA `B` LE FALTA LA PARTE SUPERIOR DEL TRAZO VERTICAL DE LA IZQUIERDA; LAS LETRAS `L` Y `A` ESTÁN FUSIONADAS (COMPARTEN TRAZOS); EL TRAZO HORIZONTAL DE LA



LETRA `A` ESTÁ EN SU PARTE INFERIOR; Y LOS EXTREMOS DE LOS TRAZOS QUE FORMAN LAS LETRAS `B`, `A` Y `C` SON DIAGONALES. SE REIVINDICA EL CONJUNTO ANTERIORMENTE DESCRITO Y LOS COLORES ANTES MENCIONADOS.

TRAMITANTE: ADRIANO TAVARES GARRIDO

Insc. 2025-012461 del 25 DE NOVIEMBRE DE 2025

NOMBRE DE LA MARCA: ULTRA BLACK

SOLICITADA POR: ULTRALUB, C.A. Domicilio: CARACAS, DISTRITO CAPITAL País: VENEZUELA

EN CLASE: 4

DESCRIPCIÓN DE ETIQUETA: CONSISTE EN UN DISEÑO EN EL CUAL SE LEE `ULTRA BLACK` (ULTRA NEGRO) EN LETRAS ESTILIZADAS, DE TRAZO GRUESO, MAYÚSCULAS Y DE COLOR NEGRO; CON LA PARTICULARIDAD QUE EL TEXTO ESTÁ DISTRIBUIDO EN DOS NIVELES. `ULTRA` EN EL NIVEL SUPERIOR, DONDE SE OBSERVA LA PARTICULARIDAD QUE LAS LETRAS `T` Y `R` ESTÁN FUSIONADAS (COMPARTEN TRAZOS); ADICIONALMENTE LA LETRA `A` NO TIENE EL TRAZO HORIZONTAL. `BLACK` EN EL NIVEL INFERIOR, DONDE SE OBSERVA LA PARTICULARIDAD QUE A LA LETRA `B` LE FALTA LA PARTE SUPERIOR DEL TRAZO VERTICAL DE LA IZQUIERDA; LAS LETRAS `L` Y `A` ESTÁN FUSIONADAS (COMPARTEN TRAZOS); EL TRAZO HORIZONTAL DE LA LETRA `A` ESTÁ EN SU PARTE INFERIOR; Y LOS EXTREMOS DE LOS TRAZOS QUE FORMAN LAS LETRAS `B`, `A` Y `C` SON DIAGONALES. SE REIVINDICA EL CONJUNTO ANTERIORMENTE DESCRITO Y LOS COLORES ANTES MENCIONADOS.

TRAMITANTE: ADRIANO TAVARES GARRIDO



Insc. 2025-012462 del 25 DE NOVIEMBRE DE 2025

NOMBRE DE LA MARCA: NOTTY

SOLICITADA POR: GRUPO PAPELEROS ASOCIADOS S.A.S. Domicilio: MEDELLÍN, ANTIOQUIA, COLOMBIA País: VENEZUELA

EN CLASE: 16

DESCRIPCIÓN DE ETIQUETA: SE OBSERVA LA PALABRA ?NOTTY? EN MINÚSCULAS, COLOR NEGRO SÓLIDO, SIN CONTORNOS NI SOMBRAS. TIPOGRAFÍA MANUSCRITA/SCRIPT DE TRAZO MEDIO Y TERMINALES REDONDEADOS; LAS LETRAS SON CONTINUAS Y COMPACTAS. LA N (INICIAL): MINÚSCULA, DE TRAZO CONTINUO Y GROSOR MEDIO. ARRANCA CON UN PEQUEÑO BUCLE/REMATE CURVO HACIA LA IZQUIERDA QUE ENLAZA CON EL ASTA VERTICAL REDONDEADA; LUEGO DESCRIBE UN ARCO SUPERIOR AMPLIO Y CAE EN UN TRAZO DE SALIDA CORTO Y CURVO. TODOS LOS EXTREMOS SON REDONDEADOS. LA LETRA O: MINÚSCULA CERRADA Y PERFECTAMENTE REDONDEADA, DE TRAZO MONOLINEAL MEDIO. LA CONTRAFORMA (ESPACIO INTERIOR) ES OVAL/CASI CIRCULAR Y CENTRADA. LAS DOS T TIENEN BARRAS CORTAS Y RECTAS; NO PRESENTA CORTES; LOS EXTREMOS DE LAS LETRAS T SE UNEN DE FORMA SUAVE SIN ÁNGULOS. LA Y PRESENTA UN RABILLO DESCENDENTE CURVO. FONDO BLANCO Y SIN ELEMENTOS ADICIONALES. NOTTY ES UNA PALABRA ESCRITA EN INGLÉS CUYA TRADUCCIÓN AL CASTELLANO ES TRAVIESO. NOTTY EN ESTE CASO SE USA COMO PALABRA DE FANTASÍA, SE REIVINDICA EL CONJUNTO DESCRITO EN SU TOTALIDAD. NO SE REIVINDICA CUALQUIER ELEMENTO GENÉRICO QUE PUDIERA OBSERVARSE.

TRAMITANTE: PRIETO PUENTE CARMEN ESTHELA



Insc. 2025-012464 del 25 DE NOVIEMBRE DE 2025

NOMBRE DE LA MARCA: ROGAL

SOLICITADA POR: INDUSTRIA ARASIA., C.A. Domicilio: Caracas, Distrito Capital País: VENEZUELA

EN CLASE: 30

DESCRIPCIÓN DE ETIQUETA: CONSISTE EN LA PALABRA ROGAL (PALABRA DE FANTASÍA, TAL COMO SE SOLICITA NO TIENE TRADUCCIÓN), ESCRITA EN LETRA DE IMPRENTA, LA PRIMERA LETRA EN MAYÚSCULA Y EL RESTO EN MINÚSCULAS, DE TRAZO FINO Y LIGERAMENTE INCLINADAS HACIA LA DERECHA. SOBRE LA PALABRA DESCRITA SE OBSERVA LA REPRESENTACIÓN GRÁFICA DE UNA ESPIGA, FORMADA POR SEIS FIGURAS OVOIDALES, UBICADAS DE FORMA PARALELA EN GRUPOS DE TRES. TODO EL DISEÑO DESCRITO ES DE COLOR ROJO. SE REIVINDICA LA PALABRA ROGAL Y TODO EL CONJUNTO DESCRITO, CON EL COLOR INDICADO EN ÉL.

TRAMITANTE: ENRIQUE JOSÉ CHEANG VERA



Insc. 2025-012465 del 25 DE NOVIEMBRE DE 2025

NOMBRE DE LA MARCA: MEIVI SHOP

SOLICITADA POR: WU ZHAOLIN Domicilio: BEJUMA. ESTADO CARABOBO.ZONA POSTAL 2040
País: VENEZUELA

EN CLASE: 21

DESCRIPCIÓN DE ETIQUETA: EL LOGOTIPO ES UN DISEÑO MONOCROMÁTICO EN COLOR ROSA SÓLIDO Y EN FONDO DE COLOR BLANCO, QUE REPRESENTA UNA CASA ESTILIZADA CON UN TEJADO A DOS AGUAS Y UNA CHIMENEA EN EL LADO SUPERIOR DERECHO. DENTRO DE LA SILUETA DE LA CASA, APARECE EL TEXTO DEL SIMBOLO DIVIDIDO EN DOS LÍNEAS Y ESCRITO EN UNA TIPOGRAFÍA CURSIVA, SUAVE Y DE ESTILO SCRIPT CON TERMINACIONES REDONDEADAS, SIN SERIFA: LA LÍNEA SUPERIOR DICE MEIVI Y LA LÍNEA INFERIOR, DE MAYOR GROSOR TIPOGRÁFICO, DICE SHOP. EL ELEMENTO MÁS DISTINTIVO ES EL HUMO QUE SALE DE LA CHIMENEA, EL CUAL ESTÁ REPRESENTADO POR UN EMOTICONO SONRIENTE O CARITA FELIZ, ESTILIZADO O DELINEADO EN COLOR ROSA, COMPUESTO POR DOS PUNTOS QUE SIMULAN LOS OJOS Y UNA LÍNEA CURVA ASCENDENTE QUE SIMULA LA BOCA CON EL FONDO DE COLOR BLANCO, LO QUE LE CONFIERE UN ASPECTO AMIGABLE Y JUVENIL. MEIVI: PALABRA DE FANTASIA. TRADUCCIÓN DE SHOP: TIENDA. SE REIVINDICA EL CONJUNTO DESCRITO. NO SE REIVINDICAN EXPRESIONES GENÉRICAS O DE USO COMÚN QUE PUEDAN FORMAR PARTE DEL DISEÑO.

TRAMITANTE: BLANCO CHAPPELLIN CLARA LUISA



Insc. 2025-012466 del 25 DE NOVIEMBRE DE 2025

NOMBRE DE LA MARCA: MEIVI SHOP

SOLICITADA POR: WU ZHAOLIN Domicilio: BEJUMA. ESTADO CARABOBO.ZONA POSTAL 2040
País: VENEZUELA

EN CLASE: 26

DESCRIPCIÓN DE ETIQUETA: EL LOGOTIPO ES UN DISEÑO MONOCROMÁTICO EN COLOR



ROSA SÓLIDO Y EN FONDO DE COLOR BLANCO, QUE REPRESENTA UNA CASA ESTILIZADA CON UN TEJADO A DOS AGUAS Y UNA CHIMENEA EN EL LADO SUPERIOR DERECHO. DENTRO DE LA SILUETA DE LA CASA, APARECE EL TEXTO DEL SIMBOLO DIVIDIDO EN DOS LÍNEAS Y ESCRITO EN UNA TIPOGRAFÍA CURSIVA, SUAVE Y DE ESTILO SCRIPT CON TERMINACIONES REDONDEADAS, SIN SERIFA: LA LÍNEA SUPERIOR DICE MEIVI Y LA LÍNEA INFERIOR, DE MAYOR GROSOR TIPOGRÁFICO, DICE SHOP. EL ELEMENTO MÁS DISTINTIVO ES EL HUMO QUE SALE DE LA CHIMENEA, EL CUAL ESTÁ REPRESENTADO POR UN EMOTICONO SONRIENTE O CARITA FELIZ, ESTILIZADO O DELINEADO EN COLOR ROSA, COMPUESTO POR DOS PUNTOS QUE SIMULAN LOS OJOS Y UNA LÍNEA CURVA ASCENDENTE QUE SIMULA LA BOCA CON EL FONDO DE COLOR BLANCO, LO QUE LE CONFIERE UN ASPECTO AMIGABLE Y JUVENIL. MEIVI: PALABRA DE FANTASIA. TRADUCCION DE SHOP: TIENDA. SE REIVINDICA EL CONJUNTO DESCRITO.NO SE REIVINDICAN EXPRESIONES GENÉRICAS O DE USO COMÚN QUE PUEDAN FORMAR PARTE DEL DISEÑO.

TRAMITANTE: BLANCO CHAPELLIN CLARA LUISA

Insc. 2025-012467 del 25 DE NOVIEMBRE DE 2025

NOMBRE DE LA MARCA: MEIVI SHOP

SOLICITADA POR: WU ZHAOLIN Domicilio: BEJUMA. ESTADO CARABOBO.ZONA POSTAL 2040
País: VENEZUELA

EN CLASE: 28

DESCRIPCIÓN DE ETIQUETA: EL LOGOTIPO ES UN DISEÑO MONOCROMÁTICO EN COLOR ROSA SÓLIDO Y EN FONDO DE COLOR BLANCO, QUE REPRESENTA UNA CASA ESTILIZADA CON UN TEJADO A DOS AGUAS Y UNA CHIMENEA EN EL LADO SUPERIOR DERECHO. DENTRO DE LA SILUETA DE LA CASA, APARECE EL TEXTO DEL SIMBOLO DIVIDIDO EN DOS LÍNEAS Y ESCRITO EN UNA TIPOGRAFÍA CURSIVA, SUAVE Y DE ESTILO SCRIPT CON TERMINACIONES REDONDEADAS, SIN SERIFA: LA LÍNEA SUPERIOR DICE MEIVI Y LA LÍNEA INFERIOR, DE MAYOR GROSOR TIPOGRÁFICO, DICE SHOP. EL ELEMENTO MÁS DISTINTIVO ES EL HUMO QUE SALE DE LA CHIMENEA, EL CUAL ESTÁ REPRESENTADO POR UN EMOTICONO SONRIENTE O CARITA FELIZ, ESTILIZADO O DELINEADO EN COLOR ROSA, COMPUESTO POR DOS PUNTOS QUE SIMULAN LOS OJOS Y UNA LÍNEA CURVA ASCENDENTE QUE SIMULA LA BOCA CON EL FONDO DE COLOR BLANCO, LO QUE LE CONFIERE UN ASPECTO AMIGABLE Y JUVENIL. MEIVI: PALABRA DE FANTASIA. TRADUCCION DE SHOP: TIENDA. SE REIVINDICA EL CONJUNTO DESCRITO.NO SE REIVINDICAN EXPRESIONES GENÉRICAS O DE USO COMÚN QUE PUEDAN FORMAR PARTE DEL DISEÑO.

TRAMITANTE: BLANCO CHAPELLIN CLARA LUISA



Insc. 2025-012476 del 26 DE NOVIEMBRE DE 2025

SOLICITADA POR: CAPUTO CERASANI MARIO Domicilio: AV. LAS ACACIAS C/C LOS ALMENDROS EDIF. CTRO. RESD LA ANTANONA PISO PH APT PH-A URB. LA FLORIDA CARACAS. País: VENEZUELA

EN CLASE: 25

TRAMITANTE: CAPUTO CERASANI MARIO

IL CAPO

Insc. 2025-012477 del 26 DE NOVIEMBRE DE 2025

NOMBRE DE LA MARCA: WORLD SAFETY

SOLICITADA POR: BOOTS SOLUTION, C.A Domicilio: AV 18, CASA NRO 108-69, SECTOR LOS HATICOS, MARACAIBO, EDO ZULIA País: VENEZUELA



EN CLASE: 25

DESCRIPCIÓN DE ETIQUETA: OBSERVAMOS UNA IMAGEN QUE PRESENTA UN DISEÑO ATRACTIVO Y QUE CONTIENE LAS PALABRAS EN INGLÉS, (WORLD SAFETY), QUE EN SU TRADUCCIÓN AL CASTELLANO ES (SEGURIDAD MUNDIAL), LA MISMAS ESTÁN SOLICITADAS COMO TIPO DE SIGNO: MIXTO Y ESTÁN ESTILIZADAS DE LA SIGUIENTE MANERA: LA PALABRA WORLD, (MUNDO O MUNDIAL), ESTÁ ESCRITA EN MAYÚSCULAS EN COLOR GRIS OSCURO, EXCEPTO LA LETRA O, YA QUE SE MUESTRA CON UN CÍRCULO AZUL, EN SU LADO SUPERIOR DERECHO, HAY DOS SEGMENTOS TRIANGULARES CON UN FONDO EN COLOR BLANCO Y EN EL MEDIO DE ELLOS UNA FIGURA RECTANGULAR AGREGANDO UN ELEMENTO DINÁMICO AL DISEÑO ABSTRACTO, LA PALABRA SAFETY, (SEGURIDAD), ESTÁ EN LETRAS MAYÚSCULAS DE COLOR VERDE CLARO, CON TODO ESTO SE REIVINDICA EL CONJUNTO DESCRITO.

TRAMITANTE: JESUS ALBERTO WER PARRA

Insc. 2025-012478 del 26 DE NOVIEMBRE DE 2025

NOMBRE DE LA MARCA: SHIMGE

SOLICITADA POR: SHIMGE PUMP INDUSTRY (ZHEJIANG) CO., LTD. Domicilio: No.3 Bihai Street, Eastern New District, Wenling City, Taizhou City, Zhejiang Province, China. País: CHINA

SHIMGE

EN CLASE: 11

DESCRIPCIÓN DE ETIQUETA: EL SIGNO QUE SE PRESENTA A CONTINUACIÓN SE ENCUENTRA CONFORMADO POR LA PALABRA DE FANTASÍA «SHIMGE», LA CUAL, NO POSEE TRADUCCIÓN ALGUNA AL IDIOMA CASTELLANO NI TIENE UN SIGNIFICADO ESPECÍFICO Y, EN SU CONJUNTO, NO TIENE NINGÚN SIGNIFICADO EN EL COMERCIO O LA INDUSTRIA PERTINENTE O APLICADA A LOS PRODUCTOS ENUMERADOS EN LA SOLICITUD. LA PALABRA SE ENCUENTRA ESCRITA EN LETRAS MAYÚSCULAS, DE MOLDE, DE COLOR NEGRO, DE TRAZOS GRUESOS, CON UNA TIPOGRAFÍA ESPECIAL, POSICIONADA DE FORMA HORIZONTAL, SOBRE UN FONDO DE COLOR BLANCO. SE REIVINDICA EL CONJUNTO DESCRITO EN SU TOTALIDAD SIN REIVINDICAR NINGÚN ELEMENTO QUE, DE FORMA AISLADA, PUEDA SER CONSIDERADO GENÉRICO O DESCRIPTIVO EN LA CLASE SOLICITADA.

TRAMITANTE: LUIS MANUEL RUIZ TORRES - JOSÉ GUTIÉRREZ RODRÍGUEZ - ISABEL MANRIQUE ROJAS - LLANES FERNANDEZ NATHALIE ALEJANDRA

Insc. 2025-012479 del 26 DE NOVIEMBRE DE 2025

NOMBRE DE LA MARCA: CAIXUN

SOLICITADA POR: EXPRESS LUCK INDUSTRIAL (SHENZHEN) LIMITED Domicilio: 1st Floor, No.1 Factory, No. 88, Baotong South Road, XiKeng Community, Yuanshan Street, Longgang District, Shenzhen City, Guangdong Province, China. País: CHINA

Caixun

EN CLASE: 7

DESCRIPCIÓN DE ETIQUETA: EL SIGNO QUE SE PRESENTA A CONTINUACIÓN SE ENCUENTRA CONFORMADO POR LA PALABRA DE FANTASÍA «CAIXUN», LA CUAL, NO POSEE TRADUCCIÓN ALGUNA AL IDIOMA CASTELLANO NI TIENE UN SIGNIFICADO ESPECÍFICO Y, EN SU CONJUNTO,

NO TIENE NINGÚN SIGNIFICADO EN EL COMERCIO O LA INDUSTRIA PERTINENTE O APLICADA A LOS PRODUCTOS ENUMERADOS EN LA SOLICITUD. LA PALABRA SE ENCUENTRA ESCRITA EN LETRAS MINÚSCULAS, A EXCEPCIÓN DE LA INICIAL «C», LA CUAL, ESTÁ ESCRITA EN MAYÚSCULA, DE MOLDE, DE COLOR NEGRO, DE TRAZOS GRUESOS, CON UNA TIPOGRAFÍA ESPECIAL, POSICIONADA DE FORMA HORIZONTAL, SOBRE UN FONDO DE COLOR BLANCO. SE REIVINDICA EL CONJUNTO DESCRITO EN SU TOTALIDAD SIN REIVINDICAR NINGÚN ELEMENTO QUE, DE FORMA AISLADA, PUEDA SER CONSIDERADO GENÉRICO O DESCRIPTIVO EN LA CLASE SOLICITADA.

TRAMITANTE: LUIS MANUEL RUIZ TORRES - ISABEL MANRIQUE ROJAS - LLANES FERNANDEZ NATHALIE ALEJANDRA

Insc. 2025-012480 del 26 DE NOVIEMBRE DE 2025

NOMBRE DE LA MARCA: CAIXUN

SOLICITADA POR: EXPRESS LUCK INDUSTRIAL (SHENZHEN) LIMITED Domicilio: 1st Floor, No.1 Factory, No. 88, Baotong South Road, XiKeng Community, Yuanshan Street, Longgang District, Shenzhen City, Guangdong Province, China. País: CHINA

EN CLASE: 9

Caixun

DESCRIPCIÓN DE ETIQUETA: EL SIGNO QUE SE PRESENTA A CONTINUACIÓN SE ENCUENTRA CONFORMADO POR LA PALABRA DE FANTASÍA «CAIXUN», LA CUAL, NO POSEE TRADUCCIÓN ALGUNA AL IDIOMA CASTELLANO NI TIENE UN SIGNIFICADO ESPECÍFICO Y, EN SU CONJUNTO, NO TIENE NINGÚN SIGNIFICADO EN EL COMERCIO O LA INDUSTRIA PERTINENTE O APLICADA A LOS PRODUCTOS ENUMERADOS EN LA SOLICITUD. LA PALABRA SE ENCUENTRA ESCRITA EN LETRAS MINÚSCULAS, A EXCEPCIÓN DE LA INICIAL «C», LA CUAL, ESTÁ ESCRITA EN MAYÚSCULA, DE MOLDE, DE COLOR NEGRO, DE TRAZOS GRUESOS, CON UNA TIPOGRAFÍA ESPECIAL, POSICIONADA DE FORMA HORIZONTAL, SOBRE UN FONDO DE COLOR BLANCO. SE REIVINDICA EL CONJUNTO DESCRITO EN SU TOTALIDAD SIN REIVINDICAR NINGÚN ELEMENTO QUE, DE FORMA AISLADA, PUEDA SER CONSIDERADO GENÉRICO O DESCRIPTIVO EN LA CLASE SOLICITADA.

TRAMITANTE: LUIS MANUEL RUIZ TORRES - ISABEL MANRIQUE ROJAS - LLANES FERNANDEZ NATHALIE ALEJANDRA

Insc. 2025-012481 del 26 DE NOVIEMBRE DE 2025

NOMBRE DE LA MARCA: CAIXUN

SOLICITADA POR: EXPRESS LUCK INDUSTRIAL (SHENZHEN) LIMITED Domicilio: 1st Floor, No.1 Factory, No. 88, Baotong South Road, XiKeng Community, Yuanshan Street, Longgang District, Shenzhen City, Guangdong Province, China. País: CHINA

EN CLASE: 11

Caixun

DESCRIPCIÓN DE ETIQUETA: EL SIGNO QUE SE PRESENTA A CONTINUACIÓN SE ENCUENTRA CONFORMADO POR LA PALABRA DE FANTASÍA «CAIXUN», LA CUAL, NO POSEE TRADUCCIÓN ALGUNA AL IDIOMA CASTELLANO NI TIENE UN SIGNIFICADO ESPECÍFICO Y, EN SU CONJUNTO, NO TIENE NINGÚN SIGNIFICADO EN EL COMERCIO O LA INDUSTRIA PERTINENTE O APLICADA A LOS PRODUCTOS ENUMERADOS EN LA SOLICITUD. LA PALABRA SE ENCUENTRA ESCRITA EN LETRAS MINÚSCULAS, A EXCEPCIÓN DE LA INICIAL «C», LA CUAL, ESTÁ ESCRITA EN MAYÚSCULA, DE MOLDE, DE COLOR NEGRO, DE TRAZOS GRUESOS, CON UNA TIPOGRAFÍA

ESPECIAL, POSICIONADA DE FORMA HORIZONTAL, SOBRE UN FONDO DE COLOR BLANCO. SE REIVINDICA EL CONJUNTO DESCRITO EN SU TOTALIDAD SIN REIVINDICAR NINGÚN ELEMENTO QUE, DE FORMA AISLADA, PUEDA SER CONSIDERADO GENÉRICO O DESCRIPTIVO EN LA CLASE SOLICITADA.

TRAMITANTE: LUIS MANUEL RUIZ TORRES - ISABEL MANRIQUE ROJAS - LLANES FERNANDEZ NATHALIE ALEJANDRA

Insc. 2025-012482 del 26 DE NOVIEMBRE DE 2025

NOMBRE DE LA MARCA: CAIXUN

SOLICITADA POR: EXPRESS LUCK INDUSTRIAL (SHENZHEN) LIMITED Domicilio: 1st Floor, No.1 Factory, No. 88, Baotong South Road, XiKeng Community, Yuanshan Street, Longgang District, Shenzhen City, Guangdong Province, China. País: CHINA

EN CLASE: 28

DESCRIPCIÓN DE ETIQUETA: EL SIGNO QUE SE PRESENTA A CONTINUACIÓN SE ENCUENTRA CONFORMADO POR LA PALABRA DE FANTASÍA «CAIXUN», LA CUAL, NO POSEE TRADUCCIÓN ALGUNA AL IDIOMA CASTELLANO NI TIENE UN SIGNIFICADO ESPECÍFICO Y, EN SU CONJUNTO, NO TIENE NINGÚN SIGNIFICADO EN EL COMERCIO O LA INDUSTRIA PERTINENTE O APLICADA A LOS PRODUCTOS ENUMERADOS EN LA SOLICITUD. LA PALABRA SE ENCUENTRA ESCRITA EN LETRAS MINÚSCULAS, A EXCEPCIÓN DE LA INICIAL «C», LA CUAL, ESTÁ ESCRITA EN MAYÚSCULA, DE MOLDE, DE COLOR NEGRO, DE TRAZOS GRUESOS, CON UNA TIPOGRAFÍA ESPECIAL, POSICIONADA DE FORMA HORIZONTAL, SOBRE UN FONDO DE COLOR BLANCO. SE REIVINDICA EL CONJUNTO DESCRITO EN SU TOTALIDAD SIN REIVINDICAR NINGÚN ELEMENTO QUE, DE FORMA AISLADA, PUEDA SER CONSIDERADO GENÉRICO O DESCRIPTIVO EN LA CLASE SOLICITADA.

TRAMITANTE: LUIS MANUEL RUIZ TORRES - ISABEL MANRIQUE ROJAS - LLANES FERNANDEZ NATHALIE ALEJANDRA



Insc. 2025-012483 del 26 DE NOVIEMBRE DE 2025

SOLICITADA POR: WRANGLER APPAREL CORP. Domicilio: 3411 Silverside Road, Wilmington, Delaware 19810, Estados Unidos de América País: ESTADOS UNIDOS DE AMÉRICA

EN CLASE: 25

TRAMITANTE: LUIS MANUEL RUIZ TORRES - JOSÉ GUTIÉRREZ RODRÍGUEZ - ISABEL MANRIQUE ROJAS - LLANES FERNANDEZ NATHALIE ALEJANDRA

CASEY JONES

Insc. 2025-012484 del 26 DE NOVIEMBRE DE 2025

SOLICITADA POR: WRANGLER APPAREL CORP. Domicilio: 3411 Silverside Road, Wilmington, Delaware 19810, Estados Unidos de América País: ESTADOS UNIDOS DE AMÉRICA

EN CLASE: 25

TRAMITANTE: LUIS MANUEL RUIZ TORRES - JOSÉ GUTIÉRREZ RODRÍGUEZ - ISABEL MANRIQUE ROJAS - LLANES FERNANDEZ NATHALIE ALEJANDRA

BLUE BELL

Insc. 2025-012485 del 26 DE NOVIEMBRE DE 2025

NOMBRE DE LA MARCA: A AISEN

SOLICITADA POR: MPAGRO C.A. Domicilio: Avenida Los Pioneros salida a Guanare, Edificio MPAGRO, piso PB, oficina S/N, sector Araure, municipio Araure, estado Portuguesa, zona postal 3303, República Bolivariana de Venezuela. País: VENEZUELA



EN CLASE: 8

DESCRIPCIÓN DE ETIQUETA: EL SIGNO QUE SE PRESENTA A CONTINUACIÓN SE ENCUENTRA CONFORMADO POR UNA LETRA «A», ESCRITA EN MINÚSCULA, DE COLOR ANARANJADO (PANTONE #E84620), CON UNA TIPOGRAFÍA ESPECIAL Y ABSTRACTA, POSICIONADA DE FORMA CENTRADA, SOBRE UN FONDO DE COLOR BLANCO. ESTE ISOTIPO «A», REPRESENTA LA INICIAL DE LA PALABRA DE FANTASÍA «AISEN», LA CUAL, NO POSEE TRADUCCIÓN ALGUNA AL IDIOMA CASTELLANO NI TIENE UN SIGNIFICADO ESPECÍFICO Y, EN SU CONJUNTO, NO TIENE NINGÚN SIGNIFICADO EN EL COMERCIO O LA INDUSTRIA PERTINENTE O APLICADA A LOS PRODUCTOS ENUMERADOS EN LA SOLICITUD. ESTA PALABRA «AISEN» SE ENCUENTRA ESCRITA EN LETRAS MAYÚSCULAS, DE MOLDE, DE COLOR NEGRO, DE TRAZOS GRUESOS, DE MENOR TAMAÑO, CON UNA TIPOGRAFÍA ESPECIAL, POSICIONADA DE FORMA HORIZONTAL, EN LA PARTE INFERIOR DEL ISOTIPO «A», SOBRE EL MISMO FONDO DE COLOR BLANCO. SE REIVINDICA EL CONJUNTO DESCRITO EN SU TOTALIDAD SIN REIVINDICAR NINGÚN ELEMENTO QUE, DE FORMA AISLADA, PUEDA SER CONSIDERADO GENÉRICO O DESCRIPTIVO EN LA CLASE SOLICITADA.

TRAMITANTE: LUIS MANUEL RUIZ TORRES - JOSÉ GUTIÉRREZ RODRÍGUEZ - ISABEL MANRIQUE ROJAS - LLANES FERNANDEZ NATHALIE ALEJANDRA - VELAZQUES LUIS ABELARDO - ISABEL MANRIQUE ROJAS

Insc. 2025-012487 del 26 DE NOVIEMBRE DE 2025

SOLICITADA POR: INVERSIONES 44.243,C.A. Domicilio: Av. independencia. Edificio Onnis. Piso 1 Of. 12. Urb. Bello Campo. Caracas (Chacao) Miranda. Zona Postal 1060 País: VENEZUELA

MADEROS

EN CLASE: 16

TRAMITANTE: CASTRO DE LOS SANTOS CARLOS OSWALDO

Insc. 2025-012490 del 26 DE NOVIEMBRE DE 2025

SOLICITADA POR: INVERSIONES 44.243,C.A. Domicilio: Av. independencia. Edificio Onnis. Piso 1 Of. 12. Urb. Bello Campo. Caracas (Chacao) Miranda. Zona Postal 1060 País: VENEZUELA

MADEROS

EN CLASE: 25

TRAMITANTE: CASTRO DE LOS SANTOS CARLOS OSWALDO

Insc. 2025-012495 del 26 DE NOVIEMBRE DE 2025

SOLICITADA POR: KEYSTONE C.A. Domicilio: CR. 2 ESQUINA CALLE 4 LOCAL LOCAL No. S/N ZONA INDUSTRIAL III. BARQUISIMETO. LARA País: VENEZUELA

KEYSTONE

EN CLASE: 1

TRAMITANTE: HUMBERTO CAMACARO

Insc. 2025-012496 del 26 DE NOVIEMBRE DE 2025

SOLICITADA POR: KEYSTONE C.A. Domicilio: CR. 2 ESQUINA CALLE 4 LOCAL LOCAL No. S/N ZONA INDUSTRIAL III. BARQUISIMETO. LARA País: VENEZUELA

KEYSTONE

EN CLASE: 4

TRAMITANTE: HUMBERTO CAMACARO

Insc. 2025-012500 del 26 DE NOVIEMBRE DE 2025**NOMBRE DE LA MARCA:** AMAZONAS COSMECEUTICOS**SOLICITADA POR:** CENTRO DE INVESTIGACIONES CIENTIFICAS PARA LA MEDICINA TRADICIONAL Y ANCESTRAL Domicilio: puerto ayacucho amazonas País: VENEZUELA**EN CLASE:** 3**DESCRIPCIÓN DE ETIQUETA:** CONSISTE EN UNA ETIQUETA DE FONDO BLANCO, SOBRE LA CUAL SE PUEDE VISUALIZAR EN SU PARTE SUPERIOR UNA FORMA DE HOJA ENCAPSULADA DENTRO DE UNA CURVA DE COLOR AZUL EN TONOS DEGRADADOS, DEBAJO SE LEE EN LETRAS MAYUSCULAS DE MAYOR TAMAÑO AMAZONAS DE COLOR AZUL, Y DEBAJO DE ESTE COSMECEUTICOS EN LETRAS MAYUSCULAS DE MENOR TAMAÑO DE COLOR AZUL, NO SE REIVINDICA ESTA ULTIMA PALABRA.**TRAMITANTE:** JESUS CEGARRA**Insc. 2025-012501 del 26 DE NOVIEMBRE DE 2025****NOMBRE DE LA MARCA:** AMAZONAS FARMACEUTICOS**SOLICITADA POR:** CENTRO DE INVESTIGACIONES CIENTIFICAS PARA LA MEDICINA TRADICIONAL Y ANCESTRAL Domicilio: puerto ayacucho amazonas País: VENEZUELA**EN CLASE:** 5**DESCRIPCIÓN DE ETIQUETA:** CONSISTE EN UNA ETIQUETA DE FONDO BLANCO, SOBRE LA CUAL SE PUEDE VISUALIZAR EN SU PARTE SUPERIOR UNA FORMA DE HOJA ENCAPSULADA DENTRO DE UNA CURVA DE COLOR ROJO EN TONOS DEGRADADOS, DEBAJO SE LEE EN LETRAS MAYUSCULAS DE MAYOR TAMAÑO AMAZONAS DE COLOR ROJO, Y DEBAJO DE ESTE FARMACEUTICOS EN LETRAS MAYUSCULAS DE MENOR TAMAÑO DE COLOR ROJO, NO SE REIVINDICA ESTA ULTIMA PALABRA.**TRAMITANTE:** JESUS CEGARRA**Insc. 2025-012502 del 26 DE NOVIEMBRE DE 2025****NOMBRE DE LA MARCA:** AMAZONAS NUTRACEUTICOS**SOLICITADA POR:** CENTRO DE INVESTIGACIONES CIENTIFICAS PARA LA MEDICINA TRADICIONAL Y ANCESTRAL Domicilio: puerto ayacucho amazonas País: VENEZUELA**EN CLASE:** 5**DESCRIPCIÓN DE ETIQUETA:** CONSISTE EN UNA ETIQUETA DE FONDO BLANCO, SOBRE LA CUAL SE PUEDE VISUALIZAR EN SU PARTE SUPERIOR UNA FORMA DE HOJA ENCAPSULADA DENTRO DE UNA CURVA DE COLOR MORADO EN TONOS DEGRADADOS, DEBAJO SE LEE EN LETRAS MAYUSCULAS DE MAYOR TAMAÑO AMAZONAS DE COLOR MORADO, Y DEBAJO DE ESTE NUTRACEUTICOS EN LETRAS MAYUSCULAS DE MENOR TAMAÑO DE COLOR MORADO, NO SE REIVINDICA ESTA ULTIMA PALABRA.**TRAMITANTE:** JESUS CEGARRA

Insc. 2025-012503 del 26 DE NOVIEMBRE DE 2025**NOMBRE DE LA MARCA:** AMAZONAS COADYUVANTE**SOLICITADA POR:** CENTRO DE INVESTIGACIONES CIENTIFICAS PARA LA MEDICINA TRADICIONAL Y ANCESTRAL Domicilio: puerto ayacucho amazonas País: VENEZUELA**EN CLASE:** 5**DESCRIPCIÓN DE ETIQUETA:** CONSISTE EN UNA ETIQUETA DE FONDO BLANCO, SOBRE LA CUAL SE PUEDE VISUALIZAR EN SU PARTE SUPERIOR UNA FORMA DE HOJA ENCAPSULADA DENTRO DE UNA CURVA DE COLOR NARANJA EN TONOS DEGRADADOS, DEBAJO SE LEE EN LETRAS MAYUSCULAS DE MAYOR TAMAÑO AMAZONAS DE COLOR NARANJA, Y DEBAJO DE ESTE COADYUVANTES EN LETRAS MAYUSCULAS DE MENOR TAMAÑO DE COLOR NARANJA, NO SE REIVINDICA ESTA ULTIMA PALABRA.**TRAMITANTE:** JESUS CEGARRA**Insc. 2025-012504 del 26 DE NOVIEMBRE DE 2025****NOMBRE DE LA MARCA:** AMAZONAS MEDICAMENTOS**SOLICITADA POR:** CENTRO DE INVESTIGACIONES CIENTIFICAS PARA LA MEDICINA TRADICIONAL Y ANCESTRAL Domicilio: puerto ayacucho amazonas País: VENEZUELA**EN CLASE:** 5**DESCRIPCIÓN DE ETIQUETA:** CONSISTE EN UNA ETIQUETA DE FONDO BLANCO, SOBRE LA CUAL SE PUEDE VISUALIZAR EN SU PARTE SUPERIOR UNA FORMA DE HOJA ENCAPSULADA DENTRO DE UNA CURVA DE COLOR VERDE EN TONOS DEGRADADOS, DEBAJO SE LEE EN LETRAS MAYUSCULAS DE MAYOR TAMAÑO AMAZONAS DE COLOR VERDE, Y DEBAJO DE ESTE MEDICAMENTOS EN LETRAS MAYUSCULAS DE MENOR TAMAÑO DE COLOR VERDE, NO SE REIVINDICA ESTA ULTIMA PALABRA.**TRAMITANTE:** JESUS CEGARRA**Insc. 2025-012505 del 26 DE NOVIEMBRE DE 2025****SOLICITADA POR:** THE COCA-COLA COMPANY Domicilio: One Coca-Cola Plaza, Atlanta, Georgia 30313, Estados Unidos de América. País: ESTADOS UNIDOS DE AMÉRICA**HIELOCOS****EN CLASE:** 21**TRAMITANTE:** MANUEL ANTONIO RODRIGUEZ - ANTEQUERA H. RICARDO ALBERTO - ANTEQUERA H. RICARDO ENRIQUE - MARIA ALEJANDRA CASTILLO GONZALEZ - MARIA R. RUGGIERO G.**Insc. 2025-012506 del 26 DE NOVIEMBRE DE 2025****SOLICITADA POR:** THE COCA-COLA COMPANY Domicilio: One Coca-Cola Plaza, Atlanta, Georgia 30313, Estados Unidos de América. País: ESTADOS UNIDOS DE AMÉRICA**HIELOCOS****EN CLASE:** 32**TRAMITANTE:** MANUEL ANTONIO RODRIGUEZ - ANTEQUERA H. RICARDO ALBERTO - ANTEQUERA H. RICARDO ENRIQUE - MARIA ALEJANDRA CASTILLO GONZALEZ - MARIA R. RUGGIERO G.

Insc. 2025-012512 del 26 DE NOVIEMBRE DE 2025**NOMBRE DE LA MARCA:** RED BULL**SOLICITADA POR:** RED BULL GMBH Domicilio: AM BRUNNEN 1, 5330 FUSCHL AM SEE, AUSTRIA

País: AUSTRIA

EN CLASE: 9

DESCRIPCIÓN DE ETIQUETA: EL SIGNO SOLICITADO CONSISTE EN UN DISEÑO EN EL CUAL SE LEE LA PALABRA 'RED BULL' (TORO ROJO), ESCRITAS EN LETRA TIPO MOLDE, DE TRAZO GRUESO, LA PRIMERA LETRA DE CADA PALABRA EN MAYÚSCULA Y LAS RESTANTES EN MINÚSCULAS, DE COLOR NEGRO. CENTRADO, EN UN NIVEL INFERIOR AL TEXTO, SE OBSERVA UN DISEÑO CONFORMADO POR LAS FIGURAS EN COLOR NEGRO DE DOS (2) TOROS ENFRENTADOS, LOS CUALES TIENEN LA COLA LEVANTADA, LAS PATAS TRASERAS ESTIRADAS, LAS DELANTERAS DOBLADAS Y AMBAS CABEZAS INCLINADAS HACIA ABAJO; CON LA PARTICULARIDAD QUE LOS CACHOS DE AMBOS ESTÁN ALINEADOS UNO FRENTE AL OTRO. AL FONDO, SE OBSERVA UN CÍRCULO CUYA CIRCUNFERENCIA ES DE COLOR GRIS CARBÓN, UBICADO POR DEBAJO DE LA MITAD DELANTERA DEL CUERPO DE LOS TOROS. SE REIVINDICA EL CONJUNTO DESCRITO Y LA EXACTITUD DE LOS COLORES ANTES MENCIONADOS.

TRAMITANTE: RAFAEL ERNESTO ORTIN PEROZO - MANUEL POLANCO FERNANDEZ - TERRERO PLANCHART MARIA ELENA - MARIA AUXILIADORA JURADO INFANTE - LUIS ALEJANDRO HENRIQUEZ - ANNET ANGULO CELIS - GUILLERMO A. LOPEZ. Z

**Insc. 2025-012513 del 26 DE NOVIEMBRE DE 2025****NOMBRE DE LA MARCA:** YUKKAZO**SOLICITADA POR:** RACE AG, C.A. Domicilio: AV. VALENCIA C.C. DINASTÍA NIVEL PISO 01 OF. 19 SECTOR NAGUANAGUA, NAGUANAGUA, ESTADO CARABOBO País: VENEZUELA**EN CLASE:** 12

DESCRIPCIÓN DE ETIQUETA: EL DISEÑO SE DESCRIBE DE LA FORMA SIGUIENTE: EN PRIMERA INSTANCIA SE PRESENTA EL SIGNO SOLICITADO 'YUKKAZO', ESCRITO CON LETRAS DE TIPO IMPRENTA, TODAS EN MAYÚSCULAS; FORMADAS POR TRAZOS MUY GRUESO DE COLOR ROJO, DELINEADOS CON UN FINO TRAZO DE COLOR BLANCO PARA LUEGO TERMINAR CON UN CONTORNO FUERTE DE COLOR NEGRO. CON ELLO, SE HACE VER COMO SI EL DISEÑO ESTUVIERA EN ALTO RELIEVE DESTACÁNDOSE. SE APRECIA UNA PARTICULARIDAD CON RESPECTO A LAS DOS LETRAS 'K', PUES SE OBSERVA QUE LA PRIMERA 'K', QUE ESTÁ DEL LADO IZQUIERDO, SU TRAZO SUPERIOR QUE VA EN DIAGONAL HACIA LA DERECHA SE EXTIENDE HACIA ARRIBA, PARA LUEGO DOBLAR Y CONTINUAR HACIA LA IZQUIERDA, FORMANDO UNA FRANJA HORIZONTAL QUE SE PRESENTA JUSTAMENTE SOBRE LAS LETRAS 'Y' Y LA LETRA 'U'. IGUALMENTE, LA LETRA 'K' DEL LADO DERECHO, SE OBSERVA QUE SU TRAZO INFERIOR QUE VA EN DIAGONAL SE EXTIENDE HACIA ABAJO PARA LUEGO DOBLAR HACIA LA DERECHA FORMANDO UNA FRANJA HORIZONTAL QUE, PARA TERMINAR, PARECE QUE ESTÁ SUBRAYANDO LAS LETRAS 'A', 'Z' Y 'O'. LUEGO, SE PUEDE APRECIAR QUE DETRÁS DEL TEXTO DEL SIGNO SOLICITADO, JUSTAMENTE EN LA PARTE CENTRAL, SE ENCUENTRA UNA FIGURA ABSTRACTA, LA CUAL ESTÁ FORMADA POR CUATRO BANDAS O RAYAS GRUESAS Y SE PRESENTAN EN FORMA DIAGONAL, CON UNA INCLINACIÓN ASCENDENTE DE IZQUIERDA A DERECHA, LAS CUALES, SE PUEDE VER QUE SUS EXTREMOS TERMINAN DOBLADOS HACIA ATRÁS; DE TAL MANERA QUE LOS EXTREMOS SUPERIORES, LAS PUNTAS ESTÁN DOBLADAS HACIA ATRÁS A LA DERECHA, MIENTRAS QUE LOS EXTREMOS INFERIORES, LAS PUNTAS ESTÁN DOBLADAS HACIA ATRÁS A LA IZQUIERDA. ESTAS BANDAS O RAYAS GRUESAS SON DE COLOR



AMARILLO BRILLANTE Y TIENEN UN FUERTE CONTORNO NEGRO. TODO EL DISEÑO DESCRITO, ESTÁ CONTENIDO EN UN FONDO DE COLOR BLANCO. SE REIVINDICA EL CONJUNTO DESCRITO Y LOS COLORES SEÑALADOS CONFORME A LOS FACSIMILES QUE SE ACOMPAÑAN, NO SE REIVINDICA PROTECCIÓN NI EXCLUSIVIDAD ALGUNA, SOBRE LOS TÉRMINOS GENÉRICOS INDIVIDUALMENTE CONSIDERADOS.

TRAMITANTE: GISSELA MARGARITA SOLANO DE URRIETA

Insc. 2025-012514 del 26 DE NOVIEMBRE DE 2025

NOMBRE DE LA MARCA: MAX POWER

SOLICITADA POR: RACE AG, C.A. Domicilio: AV. VALENCIA C.C. DINASTÍA NIVEL PISO 01 OF. 19 SECTOR NAGUANAGUA, NAGUANAGUA, ESTADO CARABOBO País: VENEZUELA

EN CLASE: 12

DESCRIPCIÓN DE ETIQUETA: EL DISEÑO SE DESCRIBE DE LA FORMA SIGUIENTE: SE PUEDE OBSERVAR EL SIGNO SOLICITADO 'MAX POWER', DISPUESTO EN DOS LÍNEAS SUPERPUESTAS, CON UNA INCLINACIÓN O SESGO HACIA LA DERECHA. EN LA LÍNEA SUPERIOR, SE PRESENTA LA PALABRA 'MAX', TÉRMINO DEL IDIOMA INGLÉS QUE SIGNIFICA MÁXIMO; ESCRITA CON LETRAS DE TIPO IMPRENTA SANS-SERIF, DE TRAZO MUY GRUESO Y DE COLOR NEGRO. SE APRECIA QUE TODAS LAS LETRAS SON MAYÚSCULAS, PERO QUE LAS LETRAS 'M' Y 'A', SON MÁS PEQUEÑAS QUE LA LETRA 'X', LA CUAL TIENE UNA PARTICULARIDAD, PUESTO QUE SE OBSERVA QUE SU TRAZO INFERIOR IZQUIERDO SE EXTIENDE DE MANERA RELEVANTE HACIA ABAJO. A LA DERECHA DE LA PALABRA 'MAX', Y DE UN TAMAÑO MAYOR CON RESPECTO A LAS ANTERIORES DESCRITAS, SE ENCUENTRA UN GRAN SÍMBOLO QUE SE ASEMEJA A LA LETRA GRIEGA MAYÚSCULA OMEGA, FORMADA POR UN TRAZO MUY GRUESO DE COLOR AMARILLO/DORADO, CON UN CONTORNO NEGRO. EN LA LÍNEA INFERIOR, SE PRESENTA LA PALABRA 'POWER', TÉRMINO DEL IDIOMA INGLÉS QUE SIGNIFICA FUERZA; ESTA ESCRITA CON LETRAS DE TIPO IMPRENTA SANS-SERIF, TODAS EN MAYÚSCULAS Y DE TRAZO MUY GRUESO. LAS LETRAS TIENEN UN COLOR AMARILLO/DORADO CON UN GRUESO CONTORNO NEGRO, QUE HACE QUE SE VEA TRIDIMENSIONAL O EN ALTO RELIEVE. SE OBSERVA QUE LAS LETRAS 'P' Y 'O', SE PRESENTAN COMO UNIDAS, MIENTRAS QUE LA LETRA 'W', SU TRAZO MEDIO EN DIAGONAL ESTA FORMADO POR LA EXTENSIÓN DEL TRAZO INFERIOR IZQUIERDO DE LA LETRA 'X' DE LA PALABRA 'MAX'; POR ESO SE PODRÍA INFERIR QUE LA PALABRA 'POWER' ESTÁ SUTILMENTE SUPERPUESTA AL FONDO DE LA PALABRA 'MAX'. TAMBIÉN PODEMOS INDICAR QUE LA ÚLTIMA LETRA 'R', SU TRAZO INFERIOR DERECHO, SE EXTIENDE LIGERAMENTE HACIA ABAJO. TODO EL DISEÑO DESCRITO, ESTÁ CONTENIDO EN UN FONDO DE COLOR BLANCO. SE REIVINDICA EL CONJUNTO DESCRITO Y LOS COLORES SEÑALADOS CONFORME A LOS FACSIMILES QUE SE ACOMPAÑAN, NO SE REIVINDICA PROTECCIÓN NI EXCLUSIVIDAD ALGUNA, SOBRE LOS TÉRMINOS GENÉRICOS INDIVIDUALMENTE CONSIDERADOS.

TRAMITANTE: GISSELA MARGARITA SOLANO DE URRIETA



Insc. 2025-012515 del 26 DE NOVIEMBRE DE 2025

NOMBRE DE LA MARCA: INVESTA

SOLICITADA POR: CORPORACION CCG, C.A. Domicilio: URB PRADOS DEL ESTE CARACAS MIRANDA País: VENEZUELA



EN CLASE: 9

DESCRIPCIÓN DE ETIQUETA: EL LOGO CONSISTE EN UN DISEÑO A LA IZQUIERDA SEGUIDO POR LA PALABRA "INVESTAI" (PALABRA DE FANTASIA, NO TIENE TRADUCCION) A LA DERECHA. EL SÍMBOLO ES UNA FORMA VERTICAL DE COLOR AZUL BRILLANTE QUE TIENE UN CONTORNO ANGULAR EN LA PARTE SUPERIOR, SIMILAR A UNA FLECHA ASCENDENTE, Y QUE SE CURVA HACIA ABAJO PARA FORMAR UN BUCLE ABIERTO EN LA PARTE INFERIOR. LA PALABRA "INVESTAI" ESTÁ ESCRITA EN MINÚSCULAS, CON EXCEPCIÓN DE LA "I" INICIAL, EN UNA TIPOGRAFÍA DE COLOR NEGRO. SE REIVINDICA TODO EL CONJUNTO DESCRITO.

TRAMITANTE: CARLOS MANUEL EDERY GILLY

Insc. 2025-012519 del 26 DE NOVIEMBRE DE 2025

NOMBRE DE LA MARCA: BONS

SOLICITADA POR: BONS COMPANY, C.A Domicilio: Valencia Carabobo Venezuela País: VENEZUELA



EN CLASE: 21

DESCRIPCIÓN DE ETIQUETA: EL LOGO CONSISTE EN LA PALABRA "BONS" (PALABRA COMPUESTA, NO TIENE TRADUCCION) ESCRITA EN MAYÚSCULAS Y EN COLOR BLANCO CON UNA FUENTE TIPOGRÁFICA SANS-SERIF GRUESA. LA PALABRA ESTÁ CONTENIDA DENTRO DE UNA FORMA RECTANGULAR HORIZONTAL ALARGADA, DE COLOR ROJO CUYA PARTE SUPERIOR E INFERIOR ESTÁN CURVAS Y LIGERAMENTE ONDULADAS, DANDO LA APARIENCIA DE UNA CINTA O BANDERA ONDEANTE. SE REIVINDICATODO EL CONJUNTO DESCRITO

TRAMITANTE: IBRAHIM AMMAR WASSOUF SEGURA

Insc. 2025-012524 del 27 DE NOVIEMBRE DE 2025

SOLICITADA POR: CATHEQUIM, C.A. Domicilio: CARACAS/VENEZUELA País: VENEZUELA

XpanDrop

EN CLASE: 1

TRAMITANTE: MELENA MEDINA FERNANDO

Insc. 2025-012528 del 27 DE NOVIEMBRE DE 2025

NOMBRE DE LA MARCA: TUKEKE

SOLICITADA POR: DIAZ SAHAGUN BARTOLOME Domicilio: CALLE RORAIMA EDIF RESIDENCIAS SANTA ELENA PISO 3 APT 3 URB CHUAO CARACAS MIRANDA ZONA POSTAL 1061 País: VENEZUELA

TUKEKE

EN CLASE: 15

DESCRIPCIÓN DE ETIQUETA: CONSISTE EN UN RECTÁNGULO DE COLOR BLANCO QUE CONTIENE LA PALABRA "TUKEKE" (PALABRA DE FANTASÍA QUE NO TIENE NI VIENE DE NINGUNA TRADUCCIÓN), ESCRITA EN LETRAS COMPRENDIDAS POR CÍRCULOS PEQUEÑOS DE COLOR NEGRO. SE REIVINDICA EL LOGO, LA PALABRA "TUKEKE" Y TODO EL CONJUNTO ANTES DESCRITO, CON LOS COLORES INDICADOS EN ÉL.

TRAMITANTE: DIAZ SAHAGUN BARTOLOME

Insc. 2025-012531 del 27 DE NOVIEMBRE DE 2025

NOMBRE DE LA MARCA: C6 SUPPLIES

SOLICITADA POR: C6 SUPPLIES, C.A Domicilio: CR 19 CON CALLE 11 EDIF MARIA PISO P/B LOCAL 2 ZONA CENTRO BARQUISIMETO LARA ZONA POSTAL 3001 País: VENEZUELA



EN CLASE: 7

DESCRIPCIÓN DE ETIQUETA: CONSISTE EN UNA ETIQUETA CON UN DISEÑO RECTANGULAR, CONFORMADA POR LA PALABRA C6 SUPPLIES. LA LETRA C ESTA ESCRITA EN LETRA MAYÚSCULA DE TRAZO GRUESO COLOR NEGRO, SU DISEÑO SE ENCUENTRA SITUADO SOBRE EL NUMERO 6, EL CUAL TIENE UN DISEÑO SUPERIOR A LAS LETRAS QUE CONFORMAN EL NOMBRE DE LA MARCA, EL NUMERO 6 TIENE UN DISEÑO DE TRAZO GRUESO, COLOR AMARILLO MOSTAZA, CON UN DISEÑO VECTORIAL DE LÍNEAS RECTAS COLOR BLANCO, SOBRE EL NUMERO 6 SE OBSERVA UN DISEÑO DE TRIANGULO EN COLOR BLANCO CON RAYAS NEGRAS. LAS DEMÁS LETRAS ESTÁN ESCRITAS EN LETRAS MAYÚSCULAS DE TRAZO GRUESO EN COLOR NEGRO. LA TRADUCCIÓN AL IDIOMA OFICIAL (CASTELLANO) DE LA PALABRA SUPPLIES, ES SUMINISTROS. SE REIVINDICA EL CONJUNTO DESCRITO. SIN EMBARGO, NO SE REIVINDICAN LAS LEYENDAS O PALABRAS GENÉRICAS QUE CONTENGA.

TRAMITANTE: JIMENEZ SEIJAS CARLOS HERNAN

Insc. 2025-012533 del 27 DE NOVIEMBRE DE 2025

NOMBRE DE LA MARCA: C6 SUPPLIES

SOLICITADA POR: C6 SUPPLIES, C.A Domicilio: CR 19 CON CALLE 11 EDIF MARIA PISO P/B LOCAL 2 ZONA CENTRO BARQUISIMETO LARA ZONA POSTAL 3001 País: VENEZUELA

**EN CLASE: 2**

DESCRIPCIÓN DE ETIQUETA: CONSISTE EN UNA ETIQUETA CON UN DISEÑO RECTANGULAR, CONFORMADA POR LA PALABRA C6 SUPPLIES. LA LETRA C ESTA ESCRITA EN LETRA MAYÚSCULA DE TRAZO GRUESO COLOR NEGRO, SU DISEÑO SE ENCUENTRA SITUADO SOBRE EL NUMERO 6, EL CUAL TIENE UN DISEÑO SUPERIOR A LAS LETRAS QUE CONFORMAN EL NOMBRE DE LA MARCA, EL NUMERO 6 TIENE UN DISEÑO DE TRAZO GRUESO, COLOR AMARILLO MOSTAZA, CON UN DISEÑO VECTORIAL DE LÍNEAS RECTAS COLOR BLANCO, SOBRE EL NUMERO 6 SE OBSERVA UN DISEÑO DE TRIANGULO EN COLOR BLANCO CON RAYAS NEGRAS. LAS DEMÁS LETRAS ESTÁN ESCRITAS EN LETRAS MAYÚSCULAS DE TRAZO GRUESO EN COLOR NEGRO. LA TRADUCCIÓN AL IDIOMA OFICIAL (CASTELLANO) DE LA PALABRA SUPPLIES, ES SUMINISTROS. SE REIVINDICA EL CONJUNTO DESCRITO. SIN EMBARGO, NO SE REIVINDICAN LAS LEYENDAS O PALABRAS GENÉRICAS QUE CONTENGA.

TRAMITANTE: JIMENEZ SEIJAS CARLOS HERNAN

Insc. 2025-012535 del 27 DE NOVIEMBRE DE 2025

NOMBRE DE LA MARCA: C6 SUPPLIES

SOLICITADA POR: C6 SUPPLIES, C.A Domicilio: CR 19 CON CALLE 11 EDIF MARIA PISO P/B LOCAL 2 ZONA CENTRO BARQUISIMETO LARA ZONA POSTAL 3001 País: VENEZUELA

**EN CLASE: 9**

DESCRIPCIÓN DE ETIQUETA: CONSISTE EN UNA ETIQUETA CON UN DISEÑO RECTANGULAR, CONFORMADA POR LA PALABRA C6 SUPPLIES. LA LETRA C ESTA ESCRITA EN LETRA MAYÚSCULA DE TRAZO GRUESO COLOR NEGRO, SU DISEÑO SE ENCUENTRA SITUADO SOBRE

EL NUMERO 6, EL CUAL TIENE UN DISEÑO SUPERIOR A LAS LETRAS QUE CONFORMAN EL NOMBRE DE LA MARCA, EL NUMERO 6 TIENE UN DISEÑO DE TRAZO GRUESO, COLOR AMARILLO MOSTAZA, CON UN DISEÑO VECTORIAL DE LÍNEAS RECTAS COLOR BLANCO, SOBRE EL NUMERO 6 SE OBSERVA UN DISEÑO DE TRIANGULO EN COLOR BLANCO CON RAYAS NEGRAS. LAS DEMÁS LETRAS ESTÁN ESCRITAS EN LETRAS MAYÚSCULAS DE TRAZO GRUESO EN COLOR NEGRO. LA TRADUCCIÓN AL IDIOMA OFICIAL (CASTELLANO) DE LA PALABRA SUPPLIES, ES SUMINISTROS. SE REIVINDICA EL CONJUNTO DESCRITO. SIN EMBARGO, NO SE REIVINDICAN LAS LEYENDAS O PALABRAS GENÉRICAS QUE CONTENGA.

TRAMITANTE: JIMENEZ SEIJAS CARLOS HERNAN

Insc. 2025-012536 del 27 DE NOVIEMBRE DE 2025

NOMBRE DE LA MARCA: C6 SUPPLIES

SOLICITADA POR: C6 SUPPLIES, C.A Domicilio: CR 19 CON CALLE 11 EDIF MARIA PISO P/B LOCAL 2 ZONA CENTRO BARQUISIMETO LARA ZONA POSTAL 3001 País: VENEZUELA

EN CLASE: 16

DESCRIPCIÓN DE ETIQUETA: CONSISTE EN UNA ETIQUETA CON UN DISEÑO RECTANGULAR, CONFORMADA POR LA PALABRA C6 SUPPLIES. LA LETRA C ESTA ESCRITA EN LETRA MAYÚSCULA DE TRAZO GRUESO COLOR NEGRO, SU DISEÑO SE ENCUENTRA SITUADO SOBRE EL NUMERO 6, EL CUAL TIENE UN DISEÑO SUPERIOR A LAS LETRAS QUE CONFORMAN EL NOMBRE DE LA MARCA, EL NUMERO 6 TIENE UN DISEÑO DE TRAZO GRUESO, COLOR AMARILLO MOSTAZA, CON UN DISEÑO VECTORIAL DE LÍNEAS RECTAS COLOR BLANCO, SOBRE EL NUMERO 6 SE OBSERVA UN DISEÑO DE TRIANGULO EN COLOR BLANCO CON RAYAS NEGRAS. LAS DEMÁS LETRAS ESTÁN ESCRITAS EN LETRAS MAYÚSCULAS DE TRAZO GRUESO EN COLOR NEGRO. LA TRADUCCIÓN AL IDIOMA OFICIAL (CASTELLANO) DE LA PALABRA SUPPLIES, ES SUMINISTROS. SE REIVINDICA EL CONJUNTO DESCRITO. SIN EMBARGO, NO SE REIVINDICAN LAS LEYENDAS O PALABRAS GENÉRICAS QUE CONTENGA.

TRAMITANTE: JIMENEZ SEIJAS CARLOS HERNAN



Insc. 2025-012537 del 27 DE NOVIEMBRE DE 2025

NOMBRE DE LA MARCA: C6 SUPPLIES

SOLICITADA POR: C6 SUPPLIES, C.A Domicilio: CR 19 CON CALLE 11 EDIF MARIA PISO P/B LOCAL 2 ZONA CENTRO BARQUISIMETO LARA ZONA POSTAL 3001 País: VENEZUELA

EN CLASE: 27

DESCRIPCIÓN DE ETIQUETA: CONSISTE EN UNA ETIQUETA CON UN DISEÑO RECTANGULAR, CONFORMADA POR LA PALABRA C6 SUPPLIES. LA LETRA C ESTA ESCRITA EN LETRA MAYÚSCULA DE TRAZO GRUESO COLOR NEGRO, SU DISEÑO SE ENCUENTRA SITUADO SOBRE EL NUMERO 6, EL CUAL TIENE UN DISEÑO SUPERIOR A LAS LETRAS QUE CONFORMAN EL NOMBRE DE LA MARCA, EL NUMERO 6 TIENE UN DISEÑO DE TRAZO GRUESO, COLOR AMARILLO MOSTAZA, CON UN DISEÑO VECTORIAL DE LÍNEAS RECTAS COLOR BLANCO, SOBRE EL NUMERO 6 SE OBSERVA UN DISEÑO DE TRIANGULO EN COLOR BLANCO CON RAYAS NEGRAS. LAS DEMÁS LETRAS ESTÁN ESCRITAS EN LETRAS MAYÚSCULAS DE TRAZO GRUESO EN COLOR NEGRO. LA TRADUCCIÓN AL IDIOMA OFICIAL (CASTELLANO) DE LA PALABRA SUPPLIES, ES SUMINISTROS. SE REIVINDICA EL CONJUNTO DESCRITO. SIN EMBARGO, NO SE REIVINDICAN LAS LEYENDAS O PALABRAS GENÉRICAS QUE CONTENGA.

TRAMITANTE: JIMENEZ SEIJAS CARLOS HERNAN



Insc. 2025-012539 del 27 DE NOVIEMBRE DE 2025**NOMBRE DE LA MARCA:** ESSENTIAL LOVE**SOLICITADA POR:** ESSENTIAL LOVE, C.A. Domicilio: CALLE PRINCIPAL, EDIF. SOL DE ORO, PISO 10, OF. 10 URB. LA LLANADA, LA GUAIRA, LA GUAIRA, ZONA POSTAL 1165 País: VENEZUELA**EN CLASE:** 9

DESCRIPCIÓN DE ETIQUETA: CONSISTE EN UNA ETIQUETA RECTANGULAR DE COLOR NEGRO EN DONDE SE LEE LA PALABRA ESSENTIAL LOVE QUE EN IDIOMA INGLES SIGNIFICA AMOR ESSENCIAL, CON LA PATICULARIDAD QUE EN SU EXTREMO IZQUIERDO SE OBSERVAN LA FIGURA DE DOS CORAZONES EN COLOR MORADO (PANTONE #A452A5) Y DEBAJO DE ESTAS HACIA LA DERECHA SE ENCUENTRA UNA FRANJA OBLICUA DE COLOR MORADO (PANTONE #A452A5) LA CUAL SE POSICIONES SOBRE EL EXTREMO IZQUIERDO DE LA PRIMERA LETRA E DE LA PALABRA ESSENTIAL ESCRITA EN MAYUSCULA TIPO IMPRENTA EN COLOR BLANCO Y AL FINAL LUEGO DE LA LETRA L SE LEE LA PALABRA LOVE EN INGLES SIGNIFICA AMOR ESCRITA EN LETRA CURSIVA EN COLOR MORADO (PANTONE #A452A5). NO SE REIVINDICAN LOS TERMINOS GENERICOS, SOLO SE REIVINDICA EL CONJUNTO ANTERIORMENTE DESCRITO Y LA COMBINACIÓN DE COLORES SE HA HECHO EN CUMPLIMIENTO AL AVISO OFICIAL S/N EMANADO DEL REGISTRO DE LA PROPIEDAD INTELECTUAL DE FECHA 18 DE NOVIEMBRE DE 1996.

TRAMITANTE: FRANKLY MAURICIO PEÑA RIGAL**Insc. 2025-012540 del 27 DE NOVIEMBRE DE 2025****NOMBRE DE LA MARCA:** NAMEDIC**SOLICITADA POR:** NAMEDIC SUPPLIES, C.A Domicilio: AV CONCORDIA ESQUINA CARRERA 4 CASA NRO S/N, PISO 2 URB DEL ESTE BARQUISIMETO LARA ZONA POSTAL 3001 País: VENEZUELA**EN CLASE:** 10

DESCRIPCIÓN DE ETIQUETA: CONSISTE EN LA REPRESENTACIÓN GRAFICA DE LA PALABRA NAMEDIC (PALABRA DE FANTASÍA) DE TRAZO GRUESO, ESCRITA EN LETRAS MAYÚSCULAS LAS LETRAS N Y LA LETRA M; LAS DEMÁS LETRAS ESTÁN ESCRITAS EN MINÚSCULAS. LAS LETRAS N,A,E,D,I,C, SON DE COLOR AZUL OSCURO Y LA LETRA M ES DE COLOR VERDE CLARO, LA M TIENE UN DISEÑO DIFERENTE, AMPLIO QUE SOBRESALE DE LAS DEMÁS LETRAS CON UN DISEÑO DE IMPULSOS DE LETRA M VECTORIAL. SE REIVINDICA EL CONJUNTO DESCRITO.

TRAMITANTE: ARIANA JOSÉ PALACIOS PÉREZ**Insc. 2025-012541 del 27 DE NOVIEMBRE DE 2025****NOMBRE DE LA MARCA:** SAN MORO**SOLICITADA POR:** COMERCIALIZADORA JJ BLANCO C.A Domicilio: CTRA CARREARA INTERNA 1 CON CALLE INTERNA 1 Y CALLE 4 INTERNA LOCAL CAMPO INDUSTRIAL BELLO CAMPO GALPON NRO 21 ZONA INDUSTRIAL II BARQUISIMETO LARA ZONA POSTAL 3001 País: VENEZUELA**EN CLASE:** 30**DESCRIPCIÓN DE ETIQUETA:** CONSISTE EN UNA ETIQUETA DE COLOR VERDE OSCURO, EN

CUYO DISEÑO SE OBSERVA LA PALABRA SAN MORO, ESCRITA EN LETRAS DE TRAZO GRUESO DE COLOR BLANCO, LA PALABRA SAN ESTA ESCRITA CON LA LETRA S EN MAYÚSCULAS Y LAS DEMÁS LETRAS EN MINÚSCULAS; LA PALABRA MORO ESTA ESCRITA TODA EN LETRAS MAYÚSCULAS. DE BAJO DE LAS PALABRAS DESCRITAS, SE OBSERVA UNA FIGURA DE FANTASÍA QUE SEMEJA SER; DOS HOJAS CONFORMADAS POR LÍNEAS CURVAS DE TRAZO GRUESO DE COLOR BLANCO, UNA DE LAS HOJAS TIENE UN TAMAÑO SUPERIOR A LA OTRA. SE REIVINDICA EL CONJUNTO DESCRITO. SIN EMBARGO, NO SE REIVINDICAN LAS LEYENDAS O PALABRAS GENÉRICAS QUE CONTENGA

TRAMITANTE: JOSE GABRIEL LOPEZ HERRERA

Insc. 2025-012544 del 27 DE NOVIEMBRE DE 2025

NOMBRE DE LA MARCA: KINGSONS

SOLICITADA POR: GUANGZHOU KINGSONS BAGS TECHNOLOGY CO.,LTD. Domicilio: THE FOUR FLOOR OF THE THIRD BUILDING, NO. 6 OF YANGGUANG ROAD, SHILING TOWN, HUADU DISTRICT, GUANGZHOU, GUANGDONG, País: CHINA

EN CLASE: 18

KINGSONS

DESCRIPCIÓN DE ETIQUETA: CONSISTE EN LA PALABRA KINGSONS (PALABRA DE FANTASÍA, TAL Y COMO SE SOLICITA NO TIENE TRADUCCIÓN. KING Y SONS TRADUCEN AL CASTELLANO: REY E HIJOS RESPECTIVAMENTE) ESCRITA EN LETRAS DE IMPRENTA, MAYÚSCULA, DE TRAZO GRUESO Y DE COLOR NEGRO, SE REIVINDICA LA PALABRA KINGSONS Y TODO EL CONJUNTO DESCRITO CON EL COLOR INDICADO EN ÉL.

TRAMITANTE: ENRIQUE J. CHEANG VERA

Insc. 2025-012553 del 27 DE NOVIEMBRE DE 2025

SOLICITADA POR: EUROFARMA VENEZUELA CASA DE REPRESENTACIÓN, C.A. Domicilio: Caracas País: VENEZUELA

EN CLASE: 3

KERADAN

TRAMITANTE: FRANKLIN HOET LINARES - ALONSO BRICEÑO DELFINA - MARIA MILAGROS NEBRED A - PATRICIA HOET DE LIMBOURG - ALICIA MOLERO MORAN - MATIAS PEREZ IRAZABAL - FERNANDO PELÁEZ-PIER

Insc. 2025-012554 del 27 DE NOVIEMBRE DE 2025

SOLICITADA POR: Bayer Aktiengesellschaft Domicilio: Leverkusen País: ALEMANIA

EN CLASE: 5

FACIVEL

TRAMITANTE: FRANKLIN HOET LINARES - ALONSO BRICEÑO DELFINA - FRANCISCO CASTILLO-GARCIA - MARIA MILAGROS NEBRED A - PATRICIA HOET DE LIMBOURG - ALICIA MOLERO MORAN - FERNANDO PELÁEZ-PIER

Insc. 2025-012555 del 27 DE NOVIEMBRE DE 2025

SOLICITADA POR: Bayer Aktiengesellschaft Domicilio: Leverkusen País: ALEMANIA

EN CLASE: 5

AVANSIO

TRAMITANTE: FRANKLIN HOET LINARES - ALONSO BRICEÑO DELFINA - FRANCISCO CASTILLO-GARCIA - MARIA MILAGROS NEBRED A - PATRICIA HOET DE LIMBOURG - ALICIA MOLERO MORAN - FERNANDO PELÁEZ-PIER

Insc. 2025-012556 del 27 DE NOVIEMBRE DE 2025

SOLICITADA POR: Laboratorios Pisa, S.A. DE C.V. Domicilio: Avenida España Número 1840, Colonia Moderna, Z.C. 44190, en Guadalajara, Jalisco País: MÉXICO

Diclopisa**EN CLASE:** 5

TRAMITANTE: MANUEL ANTONIO RODRIGUEZ - ANTEQUERA H. RICARDO ALBERTO - MONTIEL SALAS MARIA ANA - ANTEQUERA H. RICARDO ENRIQUE - MARIA R. RUGGIERO G.

Insc. 2025-012557 del 27 DE NOVIEMBRE DE 2025

SOLICITADA POR: Laboratorios Pisa, S.A. DE C.V. Domicilio: Avenida España Número 1840, Colonia Moderna, Z.C. 44190, en Guadalajara, Jalisco País: MÉXICO

Cefaxona**EN CLASE:** 5

TRAMITANTE: MANUEL ANTONIO RODRIGUEZ - ANTEQUERA H. RICARDO ALBERTO - MONTIEL SALAS MARIA ANA - ANTEQUERA H. RICARDO ENRIQUE - MARIA R. RUGGIERO G.

Insc. 2025-012560 del 27 DE NOVIEMBRE DE 2025

SOLICITADA POR: SWEDISH MATCH NORTH EUROPE AB Domicilio: SE-118 85 Estocolmo, Suecia País: SUECIA

ZYN**EN CLASE:** 34**TRAMITANTE:** KAREN INCERA DE BILBAO**Insc. 2025-012561 del 27 DE NOVIEMBRE DE 2025**

SOLICITADA POR: GSL, C.A. Domicilio: PAMPATAR, EDO. NUEVA ESPARTA País: VENEZUELA

MILLENNIUM**EN CLASE:** 3**TRAMITANTE:** OSSAMA KHALED FATTOUH**Insc. 2025-012564 del 27 DE NOVIEMBRE DE 2025****NOMBRE DE LA MARCA:** ALGARROBO KEM

SOLICITADA POR: KEMCO C.A Domicilio: AV. GUZMAN LANDER OESTE EDIFICIO KEMCO PISO 1, OFICINA 1. URB. BARCELONA EDO. ANZOATEGUI País: VENEZUELA

EN CLASE: 30

DESCRIPCIÓN DE ETIQUETA: EL SIGNO ESTÁ COMPUESTO POR LAS PALABRAS ALGARROBO KEM, DISPUESTAS EN DOS LÍNEAS SOBRE UN FONDO DE COLOR AZUL OSCURO.LA PALABRA ALGARROBO APARECE EN LA PARTE SUPERIOR, ESCRITA EN LETRAS MAYÚSCULAS DE COLOR BEIGE CLARO, CON TIPOGRAFÍA DE TRAZO GRUESO Y ESTILO SANS SERIF.DEBAJO, EN UNA TIPOGRAFÍA DE MENOR TAMAÑO, SE UBICA LA PALABRA KEM, ESCRITA EN MINÚSCULAS Y EN COLOR VERDE OLIVA, CON UN ESTILO TIPOGRÁFICO SIMPLE Y MODERNO.EL CONJUNTO COMBINA ELEMENTOS DENOMINATIVOS, TIPOGRÁFICOS, CROMÁTICOS Y DE COMPOSICIÓN GRÁFICA QUE, EN SU TOTALIDAD, CONFORMAN UN LOGOTIPO DISTINTIVO CON CARÁCTER PROPIO. LA PALABRA ALGARROBO ALUDE AL ÁRBOL HOMÓNIMO, TRADICIONALMENTE ASOCIADO A LA FORTALEZA, LA RESISTENCIA Y EL APROVECHAMIENTO NATURAL DE SUS FRUTOS; MIENTRAS QUE EL TÉRMINO KEM CONSTITUYE UN DIMINUTIVO DE LA DENOMINACIÓN COMERCIAL KEMCO, IDENTIFICADORA DEL SOLICITANTE.SE REIVINDICA EL SIGNO EN SU



CONJUNTO, Y NO EN FORMA EXCLUSIVA RESPECTO A LOS ELEMENTOS DENOMINATIVOS, COLORES O TIPOGRAFÍAS EMPLEADOS, LOS CUALES FORMAN PARTE INTEGRAL DEL SIGNO DISTINTIVO.

TRAMITANTE: GARCIA ZAMBRANO MARIA JOSE

Insc. 2025-012566 del 27 DE NOVIEMBRE DE 2025

NOMBRE DE LA MARCA: DIANA

SOLICITADA POR: SURFER SPORT, C.A Domicilio: BERMUDEZ, CC GINAN, NIVEL P/B, LOCAL NUMEROS A-1, A- 2, A-3, SECTOR CENTRO, CUMANA, SUCRE. País: VENEZUELA

EN CLASE: 29

DESCRIPCIÓN DE ETIQUETA: CONSISTE EN UNA ETIQUETA CIRCULAR DE COLOR AMARILLO RODEADA DE UN BORDE AZUL Y PRONUNCIADA EN COLOR ROJO EN LA PARTE SUPERIOR DERECHA Y DENTRO DEL CIRCULO SOBRE EL FONDO AMARILLO SE REPRODUCE EL NOMBRE DIANA EN COLOR AZUL EN TIPO DE LETRA DE MOLDE ESCRITA EN MINÚSCULA CON EXCEPCIÓN DE LA LETRA D Y SOBRE LA LETRA I SE MUESTRA UNA FIGURA QUE ASEMEJA A UNA FLOR EN COLOR ROJO. SE REIVINDICAN LOS COLORES, DISEÑOS Y FORMAS.

TRAMITANTE: DIANA ABDUL NASSER EDOIN



Insc. 2025-012567 del 27 DE NOVIEMBRE DE 2025

NOMBRE DE LA MARCA: DIANA

SOLICITADA POR: SURFER SPORT, C.A Domicilio: BERMUDEZ, CC GINAN, NIVEL P/B, LOCAL NUMEROS A-1, A- 2, A-3, SECTOR CENTRO, CUMANA, SUCRE. País: VENEZUELA

EN CLASE: 30

DESCRIPCIÓN DE ETIQUETA: CONSISTE EN UNA ETIQUETA CIRCULAR DE COLOR AMARILLO RODEADA DE UN BORDE AZUL Y PRONUNCIADA EN COLOR ROJO EN LA PARTE SUPERIOR DERECHA Y DENTRO DEL CIRCULO SOBRE EL FONDO AMARILLO SE REPRODUCE EL NOMBRE DIANA EN COLOR AZUL EN TIPO DE LETRA DE MOLDE ESCRITA EN MINÚSCULA CON EXCEPCIÓN DE LA LETRA D Y SOBRE LA LETRA I SE MUESTRA UNA FIGURA QUE ASEMEJA A UNA FLOR EN COLOR ROJO. SE REIVINDICAN LOS COLORES, DISEÑOS Y FORMAS.

TRAMITANTE: DIANA ABDUL NASSER EDOIN



Insc. 2025-012568 del 27 DE NOVIEMBRE DE 2025

NOMBRE DE LA MARCA: DIANA

SOLICITADA POR: SURFER SPORT, C.A Domicilio: BERMUDEZ, CC GINAN, NIVEL P/B, LOCAL NUMEROS A-1, A- 2, A-3, SECTOR CENTRO, CUMANA, SUCRE. País: VENEZUELA

EN CLASE: 31

DESCRIPCIÓN DE ETIQUETA: CONSISTE EN UNA ETIQUETA CIRCULAR DE COLOR AMARILLO RODEADA DE UN BORDE AZUL Y PRONUNCIADA EN COLOR ROJO EN LA PARTE SUPERIOR DERECHA Y DENTRO DEL CIRCULO SOBRE EL FONDO AMARILLO SE REPRODUCE EL NOMBRE DIANA EN COLOR AZUL EN TIPO DE LETRA DE MOLDE ESCRITA EN MINÚSCULA CON EXCEPCIÓN DE LA LETRA D Y SOBRE LA LETRA I SE MUESTRA UNA FIGURA QUE ASEMEJA A UNA FLOR EN COLOR ROJO. SE REIVINDICAN LOS COLORES, DISEÑOS Y FORMAS.

TRAMITANTE: DIANA ABDUL NASSER EDOIN



Insc. 2025-012569 del 27 DE NOVIEMBRE DE 2025**NOMBRE DE LA MARCA:** DIANA**SOLICITADA POR:** SURFER SPORT, C.A Domicilio: BERMUDEZ, CC GINAN, NIVEL P/B, LOCAL NUMEROS A-1, A- 2, A-3, SECTOR CENTRO, CUMANA, SUCRE. País: VENEZUELA**EN CLASE:** 32**DESCRIPCIÓN DE ETIQUETA:** CONSISTE EN UNA ETIQUETA CIRCULAR DE COLOR AMARILLO RODEADA DE UN BORDE AZUL Y PRONUNCIADA EN COLOR ROJO EN LA PARTE SUPERIOR DERECHA Y DENTRO DEL CIRCULO SOBRE EL FONDO AMARILLO SE REPRODUCE EL NOMBRE DIANA EN COLOR AZUL EN TIPO DE LETRA DE MOLDE ESCRITA EN MINÚSCULA CON EXCEPCIÓN DE LA LETRA D Y SOBRE LA LETRA I SE MUESTRA UNA FIGURA QUE ASEMEJA A UNA FLOR EN COLOR ROJO. SE REIVINDICAN LOS COLORES, DISEÑOS Y FORMAS.**TRAMITANTE:** DIANA ABDUL NASSER EDOIN**Insc. 2025-012570 del 27 DE NOVIEMBRE DE 2025****NOMBRE DE LA MARCA:** SES**SOLICITADA POR:** SES S.A. Domicilio: CHATEAU DE BETZDORF, L-6815 BETZDORF - LUXEMBURGO País: LUXEMBURGO**EN CLASE:** 9**DESCRIPCIÓN DE ETIQUETA:** LA ETIQUETA ESTA COMPUESTA EN SU LADO IZQUIERDO POR UN DISEÑO FIGURATIVO CONFORMADO POR VARIAS LÍNEAS CURVAS ENTRELAZADAS QUE FORMAN UNA FIGURA ELÍPTICA O ESFEROIDAL ABIERTA, EN TONALIDADES DE COLOR VIOLETA. A LA DERECHA DEL ELEMENTO GRÁFICO APARECE LA DENOMINACIÓN -SES-, ESCRITA EN LETRAS MINÚSCULAS, EN LETRA DE TIPO MOLDE, DE TRAZOS GRUESOS Y REDONDEADOS, EN COLOR VIOLETA. LA PALABRA -SES- CARECE DE SIGNIFICADO CONCEPTUAL EN EL IDIOMA ESPAÑOL, POR LO QUE SE CONSIDERA UNA PALABRA DE FANTASÍA, Y ES PARTE DEL NOMBRE DE LA PETICIONARIA. SE REIVINDICA EL CONJUNTO DE LOS ELEMENTOS GRÁFICOS Y DENOMINATIVOS DESCRITOS.**TRAMITANTE:** ARCILA SALGADO GUSTAVO - CLAUDETTE ELENA BRIDGES BLACKMAN - GABRIELA DELGADO GARCIA - JOSE DAGOBERTO MONTOYA - SLAWOMIR KOCIECKI - TEODOSIO MARTIN MARTIN**Insc. 2025-012572 del 27 DE NOVIEMBRE DE 2025****NOMBRE DE LA MARCA:** LAMETT**SOLICITADA POR:** CFL FLOORING (CHINA) CO., LTD. Domicilio: No. 111 Changjiang Rd., Jiashan Development area, 314100 Jiaxing País: CHINA**EN CLASE:** 19**DESCRIPCIÓN DE ETIQUETA:** CONSISTE EN LA PALABRA -LAMETT-, ESCRITA EN LETRAS DE TIPO MOLDE, Y TRAZO GRUESO. LA INICIAL -L- APARECE EN MAYÚSCULA, MIENTRAS QUE EL RESTO DE LAS LETRAS ?AMETT? SE MUESTRAN EN MINÚSCULAS. EL COLOR DE TODA LA DENOMINACIÓN ES NEGRO. LA PALABRA -LAMETT- CONSTITUYE UNA DENOMINACIÓN DE

FANTASÍA, SIN TRADUCCIÓN AL IDIOMA ESPAÑOL NI SIGNIFICADO CONCEPTUAL CONOCIDO.

TRAMITANTE: GABRIELA DELGADO GARCIA - JORGE DELGADO - JOSE DAGOBERTO MONTOYA
- SLAWOMIR KOCIECKI - TEODOSIO MARTIN MARTIN

Insc. 2025-012573 del 27 DE NOVIEMBRE DE 2025

NOMBRE DE LA MARCA: LAMETT

SOLICITADA POR: CFL FLOORING (CHINA) CO., LTD. Domicilio: No. 111 Changjiang Rd., Jiashan Development area, 314100 Jiaying País: CHINA

EN CLASE: 20

DESCRIPCIÓN DE ETIQUETA: CONSISTE EN LA PALABRA -LAMETT-, ESCRITA EN LETRAS DE TIPO MOLDE, Y TRAZO GRUESO. LA INICIAL -L- APARECE EN MAYÚSCULA, MIENTRAS QUE EL RESTO DE LAS LETRAS ?AMETT? SE MUESTRAN EN MINÚSCULAS. EL COLOR DE TODA LA DENOMINACIÓN ES NEGRO. LA PALABRA -LAMETT- CONSTITUYE UNA DENOMINACIÓN DE FANTASÍA, SIN TRADUCCIÓN AL IDIOMA ESPAÑOL NI SIGNIFICADO CONCEPTUAL CONOCIDO.

TRAMITANTE: GABRIELA DELGADO GARCIA - JORGE DELGADO - JOSE DAGOBERTO MONTOYA
- SLAWOMIR KOCIECKI - TEODOSIO MARTIN MARTIN

Lamett

Insc. 2025-012576 del 27 DE NOVIEMBRE DE 2025

SOLICITADA POR: MEGA LABS S.A. Domicilio: Ruta 101 Km. 23.500, Parque de las Ciencias, Edificio Mega Pharma, Piso 3, C.P. 14.000, Canelones, Uruguay. País: URUGUAY

EN CLASE: 5

TRAMITANTE: CARLOS VALEDON HURTADO - LEOPOLDO MARQUEZ LEFELD - RAFAEL ERNESTO ORTIN PEROZO - LUIS ALEJANDRO HENRIQUEZ - ANNET ANGULO CELIS - HILLMER JOAN VALLENILLA - NAZARETH DJENANIAN DERTOROSSIAN - BETHGLINGS KHAROLINE PONCE BARRIOS

LISDEXINA

Insc. 2025-012580 del 27 DE NOVIEMBRE DE 2025

NOMBRE DE LA MARCA: BREVA

SOLICITADA POR: LUQMAN ELJAY IBRAHIM Domicilio: Urb. El Parral. Valencia. Estado Carabobo. Zona postal 2001. País: VENEZUELA

EN CLASE: 11

DESCRIPCIÓN DE ETIQUETA: CONSISTE EN LA REPRESENTACIÓN GRÁFICA DE LA PALABRA BREVA, ESCRITAS EN LETRAS MAYÚSCULAS DE COLOR NEGRO DE TRAZOS GRUESOS. ESTA PALABRA BREVA TRATA DEL PRIMER FRUTO QUE ANUALMENTE DA LA HIGUERA BREVAL, Y QUE ES MAYOR QUE EL HIGO, ES DECIR QUE ES UN TIPO DE FRUTO. ESTA PALABRA ESTÁ SOBRE UN FONDO BLANCO. SE REIVINDICA LA PALABRA Y COLORES ANTERIORMENTE SEÑALADOS.

TRAMITANTE: LUQMAN ELJAY IBRAHIM

BREVA

Insc. 2025-012583 del 27 DE NOVIEMBRE DE 2025

NOMBRE DE LA MARCA: MISTICA

SOLICITADA POR: INDUSTRIA TABACALERA ARCANGEL SAN MIGUEL C.A. Domicilio: carrera 10 casa 11-29 barrio La Popa San Antonio País: VENEZUELA



EN CLASE: 34

DESCRIPCIÓN DE ETIQUETA: SE OBSERVA UNA MUJER HERMOSA DE TEZ BLANCA CON CABELLO ROJIZO VISTE UNA TUNICA DORADA CON TEXTURA, SOBRE SU CABELLO TIENE UN VELO LARGO TRASLUCIDO CON BORDES DORADOS, SUS MANOS ESTAN UNA SOBRE LA OTRA SOSTENIENDO UNA FLOR ROJA CON TALLO VERDE , LA MISMA SE ENCUENTRA PARADA SOBRE AGUAS CRISTALINAS DE COLOR AZUL DONDE HAY DESTELLOS DE LUZ BLANCA Y A SU ALREDEDOR SE ENCUENTRAN NUEVE FLORES ROJAS DISTRIBUIDAS ASI A CADA LADO; DETRAS DE LA MUJER HACIA UN LADO EN LINEA DIAGONAL HAY DOS FLORES, SEGUIDO EN LINEA VERTICAL A DOS FLORES MAS ESTA DISTRIBUCION SE ENCUENTRA EN EL LADO DERECHO Y IZQUIERDO DE LA MUJER Y EN EL CENTRO DE ELLA HAY UNA FLOR ROJA LAS MISMAS SE ENCUENTRAN FLOTANDO SOBRE EL AGUA, EN EL FONDO DE LO DESCRIPTO HAY UNA MONTAÑA CON VEGETACION VERDE EN EL CENTRO DE LA MISMA HAY UNA CASCADA DONDE BROTA AGUA BLANCA CRISTALINA Y CAE SOBRE EL MANANTIAL DE AGUA EN DONDE ESTA LA MUJER EN LA PARTE SUPERIOR DE EN DONDE INICIA LA CASCADA SE OBSERVA UN DESTELLO DE LUZ BLANCA Y AMARILLA QUE ASEMEJAN A LOS RAYOS DEL SOL, EN LA PARTE CENTRAL SE VE EN CADA LATERAL DOS PEQUEÑAS MONTAÑAS DE VEGETACION VERDE, TODO LO DESCRIPTO SE ENCUENTRA DENTRO DE UN MARCO OVALADO GRUEZO QUE TIENE DIFERENTES TEXTURAS EN LINEAS DELGADAS EN EL CENTRO DEL MARCO DE VE QUE EL MARCO TIENE OTRO OVALO EN ALTO RELIEVE Y FINALIZANDO EL OVALO TIENE FORMA IRREGULAR CON CUATRO MINI PICOZ DISTRIBUIDOS 2 EN CADA LATERAL EN LA PARTE MEDIO SUPERIOR Y MEDIO INFERIOR Y CUATRO FIGURAS SOBRE EL MARCO EN FORMA DE HOJAS CON MUCHAS ARIZTAS UBICADAS EN LA PARTE SUPERIOR LATERAL A CADA LADO EN EL CENTRO Y INFERIOR , EN LA PARTE INFERIOR DEL MARCO SOBRE LA ARISTA SE ENCUENTRA UNA CINTA GRUEZA DORADA EN FORMA DE ONDA EN CADA LATERAL SUS PUNTAS TIENE EL CORTE EN FORMA DE V, SOBRE LA CINTA SE ENCUENTRA ESCRITA EL LETRA MOLDE MAYUSCULA DE COLOR NEGRO LA PALABRA "MISTICA" SE REVINDICA LO DESCRIPTO

TRAMITANTE: CORZO RUEDA KAREN ANDREA

Insc. 2025-012587 del 28 DE NOVIEMBRE DE 2025

NOMBRE DE LA MARCA: BACAN GUARO

SOLICITADA POR: BACAN LIQUORS LLC Domicilio: 6355 NW 36 St, Suite 603, Virginia Gardens, FL 33166. País: ESTADOS UNIDOS DE AMÉRICA

EN CLASE: 33

DESCRIPCIÓN DE ETIQUETA: LA ETIQUETA TIENE COMO ELEMENTO PRINCIPAL EL CONJUNTO DENOMINATIVO "BACAN GUARO" A DOS NIVELES. EN EL PRIMER NIVEL SE OBSERVA DE GRAN TAMAÑO LA PALABRA DE FANTASIA "BACAN" EN LETRA TIPO MOLDE, DE TRAZO GRUESO, EN LETRAS MINÚSCULAS Y DE COLOR NEGRO. EN EL SEGUNDO NIVEL SE ENCUENTRA LA PALABRA "GUARO" DE MENOR TAMAÑO, EN LETRAS MAYÚSCULAS, DE TRAZO MEDIO Y DE COLOR NEGRO. ASIMISMO, SE VISUALIZA QUE EL CONJUNTO DENOMINATIVO "BACAN GUARO" ESTÁ ENMARCADO POR UN MARCO DE FORMA CUADRADA, COMPUESTO POR CUATRO (4) ESQUINAS, DE COLOR NEGRO Y FONDO BLANCO, EN DONDE SE OBSERVAN LÍNEAS, FIGURAS GEOMÉTRICAS COMO PEQUEÑOS CUADRADOS, ROMBOS Y ACABADOS EN SU INTERIOR DE FORMA SEMICIRCULAR. DE ESTA MISMA MANERA, EN LA PARTE SUPERIOR CENTRAL DEL MARCO, ENCIMA DEL CONJUNTO DENOMINATIVO "BACAN GUARO" SE OBSERVAN DIFERENTES FIGURAS DE COLOR NEGRO CON FONDO BLANCO, EN FORMA DE ROMBO, CON LÍNEAS EN SU



INTERIOR A UN SOLO LADO, ADEMÁS, EN EL CENTRO SE ENCUENTRA UN PENTÁGONO ALARGADO CON LÍNEAS CRUZADAS ENTRE SÍ. EN LA PARTE INFERIOR CENTRAL, ESPECÍFICAMENTE, DEBAJO DE LA PALABRA "GUARO", TAMBIÉN SE OBSERVAN TRES (3) FIGURAS UNIDAS ENTRE SÍ EN FORMA DE ROMBO, CON LÍNEAS EN SU INTERIOR A UN SOLO LADO, DE COLOR NEGRO CON FONDO BLANCO. TODO EL CONJUNTO ANTERIORMENTE DESCRITO SE ENCUENTRA SOBRE UN FONDO DE COLOR BLANCO. SE REIVINDICA EL CONJUNTO ANTERIORMENTE DESCRITO, Y LA COMBINACIÓN DE COLORES SEGÚN SE DESCRIBE. LA COMBINACIÓN DE COLORES SE HA HECHO EN CUMPLIMIENTO DEL AVISO OFICIAL S/N EMANADO DEL REGISTRO DE LA PROPIEDAD INTELECTUAL FECHADO 18 DE NOVIEMBRE DE 1996.

TRAMITANTE: MOREAU AYMARD JACQUELINE J. - GONZALEZ BENOIT ANA CAROLINA - GARCIA BARRETO YISMAR - BARRIOS MARIA FERNANDA

Insc. 2025-012588 del 28 DE NOVIEMBRE DE 2025

NOMBRE DE LA MARCA: GOVEE

SOLICITADA POR: SHENZHEN INTELLIROCKS TECH. CO., LTD. Domicilio: No.3301, Block C, Section 1, Chuangzhi Yuncheng Building, Liuxian Avenue, Xili Street, Nanshan District, Shenzhen, Guangdong, China País: CHINA

Govee

EN CLASE: 9

DESCRIPCIÓN DE ETIQUETA: CONSISTE EN UNA ETIQUETA RECTANGULAR DE FONDO BLANCO DONDE SE OBSERVA ESCRITO LA PALABRA DE FANTASÍA "GOVEE" EN LETRAS DE MOLDE DE TRAZO FINO Y COLOR NEGRO, DONDE LA LETRA "G" ESTÁ ESCRITA EN MAYÚSCULA Y LAS RESTANTES LETRAS EN MINÚSCULA. SE REIVINDICA EL CONJUNTO DESCRITO Y SUS COLORES, DE ACUERDO A LOS DISEÑOS ANEXOS.

TRAMITANTE: UZCATEGUI LUNA LEONARDO ENRIQUE - GONZALEZ BATTAGLINI FRANCIA IFIGENIA - LEONARDO RAFAEL UZCATEGUI PEREZ

Insc. 2025-012592 del 28 DE NOVIEMBRE DE 2025

NOMBRE DE LA MARCA: LA CURA

SOLICITADA POR: A&J INVESTMENT GROUP, C.A. Domicilio: Av. Jose Martí, Edif. Centro Financiero Internacional, Piso PB, Comercio No. 3, Sector El Rosal, Caracas, municipio Chacao, Estado Miranda, Zona Postal 1060 País: VENEZUELA

LaCura

EN CLASE: 32

DESCRIPCIÓN DE ETIQUETA: CONSISTE EN UNA ETIQUETA DE FONDO BLANCO EN LA CUAL APARECE ESCRITA LA FRASE LA CURA, ESCRITA EN LETRAS CARACTERÍSTICAS, LAS LETRAS L Y C EN MAYUSCULAS Y EL RESTO DE LAS LETRAS ESCRITAS EN MINUSCULAS, Y DE COLOR NEGRO. SE REINVIDICA EL CONJUNTO DESCRITO CON TODOS LOS COLORES

TRAMITANTE: PARRA HERNANDEZ ENEIDA

Insc. 2025-012594 del 28 DE NOVIEMBRE DE 2025

NOMBRE DE LA MARCA: LA CURA

SOLICITADA POR: A&J INVESTMENT GROUP, C.A. Domicilio: Av. Jose Martí, Edif. Centro Financiero Internacional, Piso PB, Comercio No. 3, Sector El Rosal, Caracas, municipio Chacao, Estado Miranda, Zona Postal 1060 País: VENEZUELA

LaCura

EN CLASE: 33

DESCRIPCIÓN DE ETIQUETA: CONSISTE EN UNA ETIQUETA DE FONDO BLANCO EN LA CUAL APARECE ESCRITA LA FRASE LA CURA, ESCRITA EN LETRAS CARACTERISTICAS, LAS LETRAS L Y C EN MAYUSCULAS Y EL RESTO DE LAS LETRAS ESCRITAS EN MINUSCULAS, Y DE COLOR NEGRO. SE REINVINDICA EL CONJUNTO DESCRITO CON TODOS LOS COLORES.

TRAMITANTE: PARRA HERNANDEZ ENEIDA

Insc. 2025-012597 del 28 DE NOVIEMBRE DE 2025

SOLICITADA POR: BYD Company Limited Domicilio: No.1, Yan'an Road, Kuichong Street, Dapeng New District, Shenzhen País: CHINA

B3

EN CLASE: 12

TRAMITANTE: ENRIQUE JOSÉ CHEANG VERA - MARIANELLA MONTILLA RIOS - IRINA TERRA PORLEY

Insc. 2025-012602 del 28 DE NOVIEMBRE DE 2025

SOLICITADA POR: PUIG FRANCE Domicilio: 65/67 avenue des Champs-Élysées, 75008, París País: FRANCIA

L'AMANT

EN CLASE: 3

TRAMITANTE: DANA RUTH BENTATA - JOSE JAVIER BRIZ - BENTATA KAREL - BEYER, ANETTE M

Insc. 2025-012604 del 28 DE NOVIEMBRE DE 2025

NOMBRE DE LA MARCA: JUHUA

SOLICITADA POR: MUNDIAL ESTAR CORPORACION. C.A. Domicilio: AV HUMBERTO CELLI CON CALLE 1 ZONA INDUSTRIAL GALPON NRO 7 GUACARA CARABOBO País: VENEZUELA



EN CLASE: 3

DESCRIPCIÓN DE ETIQUETA: CONSISTE EN UN LOGOTIPO QUE SE PRESENTA CON LA "JUHUA" PROVENIENTE DEL IDIOMA CHINO MANDARIN QUE TRADUCIDO AL CASTELLANO SE LLAMA "FLOR DE CRISANTEMO", EN TIPOGRAFÍA SANS-SERIF DE ESTILO REDONDEADO Y GRUESO EN COLOR BLANCO (PANTONE WHITE), DELINEADA CON UN CONTORNO SÓLIDO NEGRO (PANTONE BLACK 6 C), DONDE LA LETRA "J" PRESENTA UN TRAZO INICIAL ALARGADO; CORONANDO EL TEXTO SE ENCUENTRA UN ISOTIPO ABSTRACTO SEMICIRCULAR QUE EVOCA UN ABANICO O UNA FLOR ESTILIZADA, FORMADO POR BUCLES DELINEADOS EN NEGRO CON UN RELLENO EN DEGRADADO QUE TRANSITA DESDE UN AMARILLO LUMINOSO (PANTONE 109 C) EN LOS EXTREMOS HASTA UN NARANJA DORADO (PANTONE 137 C) EN SU NÚCLEO, TODO ELLO DISPUESTO SOBRE UN FONDO RECTANGULAR DE COLOR AZUL CIAN MEDIO (PANTONE 299 C). SE REINVINDICA SU CONTENIDO, EXCEPTUANDO LOS TÉRMINOS GENÉRICOS.

TRAMITANTE: FRANCIS CAROLINA CONTRERAS

Insc. 2025-012605 del 28 DE NOVIEMBRE DE 2025

NOMBRE DE LA MARCA: JUHUA

SOLICITADA POR: MUNDIAL ESTAR CORPORACION. C.A. Domicilio: AV HUMBERTO CELLI CON CALLE 1 ZONA INDUSTRIAL GALPON NRO 7 GUACARA CARABOBO País: VENEZUELA



EN CLASE: 5

DESCRIPCIÓN DE ETIQUETA: CONSISTE EN UN LOGOTIPO QUE SE PRESENTA CON LA "JUHUA" PROVENIENTE DEL IDIOMA CHINO MANDARIN QUE TRADUCIDO AL CASTELLANO SE LLAMA "FLOR DE CRISANTEMO", EN TIPOGRAFÍA SANS-SERIF DE ESTILO REDONDEADO Y GRUESO EN COLOR BLANCO (PANTONE WHITE), DELINEADA CON UN CONTORNO SÓLIDO NEGRO (PANTONE BLACK 6 C), DONDE LA LETRA "J" PRESENTA UN TRAZO INICIAL ALARGADO; CORONANDO EL TEXTO SE ENCUENTRA UN ISOTIPO ABSTRACTO SEMICIRCULAR QUE EVOCA UN ABANICO O UNA FLOR ESTILIZADA, FORMADO POR BUCLES DELINEADOS EN NEGRO CON UN RELLENO EN DEGRADADO QUE TRANSITA DESDE UN AMARILLO LUMINOSO (PANTONE 109 C) EN LOS EXTREMOS HASTA UN NARANJA DORADO (PANTONE 137 C) EN SU NÚCLEO, TODO ELLO DISPUESTO SOBRE UN FONDO RECTANGULAR DE COLOR AZUL CIAN MEDIO (PANTONE 299 C). SE REIVINDICA SU CONTENIDO, EXCEPTUANDO LOS TÉRMINOS GENÉRICOS.

TRAMITANTE: FRANCIS CAROLINA CONTRERAS

Insc. 2025-012610 del 28 DE NOVIEMBRE DE 2025

SOLICITADA POR: GLOBAL MARKET MANUFACTURES C.A. Domicilio: CALLE K, LOCAL PARCELA NRO 76, ZONA INDUSTRIAL SAN VICENTE II, MARACAY ARAGUA País: VENEZUELA

OVERTRONIX

EN CLASE: 11

TRAMITANTE: JORGE JOSE PUCHE CALERO

Insc. 2025-012612 del 28 DE NOVIEMBRE DE 2025

SOLICITADA POR: SOUL ASIA C.A. Domicilio: CTRA VALENCIA-LOS GUAYOS LOCAL GALPON 67-471 zona INDUSTRIAL MUNICIPAL NORTE LOS GUAYOS CARABOBO, ZONA POSTAL 2003 País: VENEZUELA

LUMO

EN CLASE: 11

TRAMITANTE: GABRIELA DELGADO GARCIA - TEODOSIO MARTIN MARTIN - JORGE E. DELGADO GUARDA

Insc. 2025-012615 del 28 DE NOVIEMBRE DE 2025

NOMBRE DE LA MARCA: SCALA BANCO PLAZA

SOLICITADA POR: BANCO PLAZA, C.A. BANCO UNIVERSAL Domicilio: AV CASANOVA ENTRE CALLES UNION Y VILLAFLORE EDIF TORRE BANCO PLAZA PISO PA OF UNICA URB SABANA GRANDE CARACAS DISTRITO CAPITAL ZONA POSTAL 1050 País: VENEZUELA

EN CLASE: 9

DESCRIPCIÓN DE ETIQUETA: EL DISEÑO DE LA MARCA SE ENCUENTRA COMPUESTO POR UNA FIGURA RECTANGULAR DISPUESTA EN FORMA VERTICAL, DE COLOR NEGRO SOBRE LA CUAL SE DESTACA UN PATRÓN DE LINEAS CURVAS Y CONCENTRICAS, DE COLOR GRIS OSCURO, PARALELAS ENTRE SÍ Y QUE SE EXTIENDEN A LO LARGO DE LA SUPERFICIE VERTICAL. EL TRAZO DE LAS LINEAS DISMINUYE SU GROSOR AL PROYECTARSE HACIA LA PARTE SUPERIOR DERECHA DEL DISEÑO CREANDO UN EFECTO DE MOVIMIENTO Y PROFUNDIDAD. EN LA PARTE SUPERIOR CENTRAL, IZQUIERDA Y DERECHA, SE OBSERVA UNA FRANJA SEMI GRUESA DE COLOR GRIS. EN LA PARTE CENTRAL DERECHA, SE DESTACA EL TÉRMINO SCALA (ESCALA) ESCRITO EN UNA GRAFÍA ESPECIAL TIPO CURSIVA, DE TRAZO ENTRELAZADO, DE COLOR BLANCO Y EN MAYUSCULA LA LETRA S EL RESTO DE LAS LETRAS EN MINUSCULA. EN LA PARTE



INFERIOR AL TRASO DE LA LETRA S SE OBSERVA UNA FIGURA IRREGULAR DE COLOR BLANCO QUE ASEMEJA LA IMAGEN DE UNA ESTRELLA. EN LA PARTE SUPERIOR DE LA ÚLTIMA LETRA ?A? SE OBSERVAN TRES FIGURAS IRREGULARES DE COLOR BLANCO QUE ASEMEJAN LA IMAGEN DE ESTRELLAS. EN LA PARTE INFERIOR DERECHA DEL DISEÑO SE OBSERVAN SOBRE UN RECTANGULO DE COLOR BLANCO, LOS TÉRMINOS ?BANCO PLAZA?, ESCRITOS EN UNA GRAFÍA TIPO IMPRENTA, DE TRAZO GRUESO, COLOR VERDE Y, EN MAYÚSCULA SOSTENIDA. EN LA PARTE INFERIOR SE OBSERVAN TRES FIGURAS RECTANGULARES, DE FORMA HORIZONTAL Y ALARGADAS UNIDAS ENTRE SÍ, QUE ASEMEJAN LA IMAGEN DE UN LISTÓN. LA PRIMERA FIGURA ES DE COLOR VERDE OSCURO, LA SEGUNDA ES VERDE CLARO Y LA TERCERA ES VERDE MANZANA. SE REIVINDICA EL CONJUNTO DESCRITO.

TRAMITANTE: AYALA CHERUBINI BEATRIZ CAROLINA - ANA E. HERNANDEZ ROMERO - NAVA HERNANDEZ SAMANTHA ELIBETH - CARBONE ISEA CRISTINA DANIELA

Insc. 2025-012623 del 28 DE NOVIEMBRE DE 2025

NOMBRE DE LA MARCA: PLAZATAP

SOLICITADA POR: BANCO PLAZA, C.A. BANCO UNIVERSAL Domicilio: AV CASANOVA ENTRE CALLES UNION Y VILLAFLORE EDIF TORRE BANCO PLAZA PISO PA OF UNICA URB SABANA GRANDE CARACAS DISTRITO CAPITAL ZONA POSTAL 1050 País: VENEZUELA

EN CLASE: 9

DESCRIPCIÓN DE ETIQUETA: EL DISEÑO DE LA MARCA SE ENCUENTRA COMPUESTO, EN SU PARTE CENTRAL, POR EL TÉRMINO DE FANTASÍA ?PLAZATAP ? ESCRITO EN UNA GRAFÍA ESPECIAL TIPO IMPRENTA. PLAZA, SE OBSERVA ESCRITO EN TRAZO GRUESO, DE COLOR VERDE OSCURO Y EN MAYÚSCULA SOSTENIDA, MIENTRAS QUE TAP SE OBSERVA ESCRITO EN MENOR TAMAÑO, EN UNA GRAFÍA ESPECIAL TIPO CURSIVA, DE TRAZO FINO, EN COLOR VERDE MANZANA Y EN MAYÚSCULA LA LETRA T EL RESTO EN MINÚSCULA. EL TRAZO DE TAP SE OBSERVA CONTINUO. TODO EL CONJUNTO SE ENCUENTRA DISPUESTO SOBRE UN FONDO DE COLOR BLANCO. SE REIVINDICA EL CONJUNTO DESCRITO

TRAMITANTE: AYALA CHERUBINI BEATRIZ CAROLINA - ANA E. HERNANDEZ ROMERO - NAVA HERNANDEZ SAMANTHA ELIBETH - CARBONE ISEA CRISTINA DANIELA



Insc. 2025-012637 del 28 DE NOVIEMBRE DE 2025

SOLICITADA POR: CAPUTO CERASANI MARIO Domicilio: AV. LAS ACACIAS C/C LOS ALMENDROS EDIF. CTRO. RESD LA ANTANONA PISO PH APT PH-A URB. LA FLORIDA CARACAS. País: VENEZUELA

EN CLASE: 34

TRAMITANTE: CAPUTO CERASANI MARIO



Insc. 2025-012660 del 01 DE DICIEMBRE DE 2025

NOMBRE DE LA MARCA: CHOCO CHEO

SOLICITADA POR: JOSE MANUEL PERDOMO GARCIA Domicilio: marizapa estado miranda País: VENEZUELA

EN CLASE: 30

DESCRIPCIÓN DE ETIQUETA: CONSISTE EN UNA ETIQUETA DE FONDO BLANCO, SOBRE LA



CUAL SE LEE EN LETRAS MAYUSCULAS DE COLOR AMARILLO EN DOS LINEAS CHOCO CHEO, DEL LADO IZQUIERDO SE PUEDE VISUALIZAR UNA IMAGEN CARICATURESCA QUE PARECE SER UNA BARRA DE COLOR MARRONVESTIDA CON EMPAQUE DE COLOR AMARILLO Y BLANCO, EN LOS BRAZOS DE COLOR MARRON DOS GUANTES DE COLOR BLANCO Y BORDES NEGROS, DOS PIERNAS DE COLOR MARRON Y ZAPATOS DE COLOR AMARILLO, DOS OJOS Y UNA NARIZ AMARILLA, SE VISUALIZAN CUATRO DIENTES BLANCOS Y UNA LENGUA ROSADA. DEL LADO DERECHO Y DEBAJO DE LA PALABRA CHEO, SE PUEDEN VER VARIAS BARRAS MARRONES QUE REPRESENTAN EL CHOCOLATE Y GRANOS DE CACAO

TRAMITANTE: JOSE MANUEL PERDOMO GARCIA

Insc. 2025-012661 del 01 DE DICIEMBRE DE 2025

NOMBRE DE LA MARCA: REPSOL

SOLICITADA POR: REPSOL, S.A. Domicilio: C/ Méndez Álvaro, nº 44, Madrid País: ESPAÑA

EN CLASE: 28

DESCRIPCIÓN DE ETIQUETA: CONSISTE EN UNA FIGURA OVALADA LEVEMENTE INCLINADA HACIA EL LADO DERECHO, LA MITAD SUPERIOR DEL OVALO DE COLOR AMARILLO Y LA MITAD INFERIOR DE COLOR NARANJA, CON LA PARTICULARIDAD QUE DEL CENTRO DEL MISMO SOBRESALEN DOS TRAZOS HORIZONTALES. EL PRIMERO HACIA LA IZQUIERDA EN DEGRADACIÓN DE COLORES DE AMARILLO A NARANJA Y EL SEGUNDO HACIA LA DERECHA EN DEGRADACIÓN DE COLORES DE ROSA A MAGENTA. AL LADO DEL CONJUNTO ANTERIORMENTE DESCRITO SE LEE: REPSOL (PALABRA DE FANTASÍA; PROVIENE DEL NOMBRE DEL SOLICITANTE), ESCRITA EN LETRAS DE IMPRENTA, MINÚSCULAS, DE TRAZO GRUESO, COLOR AZUL MARINO. SE REIVINDICA LA PALABRA REPSOL Y TODO EL CONJUNTO DESCRITO, CON LOS COLORES INDICADOS EN ÉL.

TRAMITANTE: ENRIQUE JOSÉ CHEANG VERA - MARIANELLA MONTILLA RIOS - LEILA MENDOZA



Insc. 2025-012665 del 01 DE DICIEMBRE DE 2025

NOMBRE DE LA MARCA: V35

SOLICITADA POR: PALLOTTINI FONSECA GIANCARLO ALFREDO Domicilio: SAN ANTONIO DE LOS ALTOS. EDO. MIRANDA País: VENEZUELA

EN CLASE: 9

DESCRIPCIÓN DE ETIQUETA: PALABRA V35 EN COLOR BLANCO, ABAJO DE LA PALABRA V35 CONTIENE UNA FRANJA HORIZONTAL CON 3 COLORES (VERDE, BLANCO Y ROJO RESPECTIVAMENTE) LOS COLORES SON PEGADOS UNO AL OTRO Y ABARCAN EL ANCHO DE LA PARTE DE ABAJO DE LA PALABRA V35, FONDO NEGRO.

TRAMITANTE: PALLOTTINI FONSECA GIANCARLO ALFREDO



Insc. 2025-012666 del 01 DE DICIEMBRE DE 2025

NOMBRE DE LA MARCA: LORDOL

SOLICITADA POR: DOROPHARMA C.A. Domicilio: EL PARAISO CARACAS - DISTRITO CAPITAL País: VENEZUELA



EN CLASE: 5

DESCRIPCIÓN DE ETIQUETA: CONSISTE EN LA REPRESENTACIÓN GRÁFICA DE UNA ETIQUETA FORMADA POR LA DENOMINACIÓN LOLDOL (PALABRA DE FANTASÍA) EN LETRAS MAYÚSCULAS, UBICADAS EN LA PARTE SUPERIOR CENTRAL DEL DISEÑO. LA PALABRA SE DIVIDE CROMÁTICAMENTE EN DOS PARTES: "LOL" APARECE EN COLOR ROJO OSCURO Y "DOL" EN ROJO BRILLANTE, DE TRAZO GRUESO. DEBAJO DEL TEXTO SE ENCUENTRA UNA FIGURA CENTRAL EN FORMA DE GOTA GRANDE, BORDEADA EN COLOR DEGRADADO DE ROJO BRILLANTE A ROJO OSCURO Y EL CENTRO DE APARIENCIA BRILLANTE Y TRIDIMENSIONAL, EN TONOS ROJOS INTENSOS. LA GOTA ESTÁ RODEADA POR SALPICADURAS Y DOS CINTAS CURVAS UNA ROJA BRILLANTE EN LA PARTE SUPERIOR Y LA OTRA EN ROJO OSCURO EN LA PARTE INFERIOR; QUE ENVUELVEN LA FIGURA PRINCIPAL, GENERANDO UNA SENSACIÓN DE MOVIMIENTO, FLUIDEZ Y DINAMISMO. DICHA DESCRIPCIÓN SE ENCUENTRA CONTENIDA EN UN FONDO DE COLOR BLANCO. "SE REIVINDICAN LOS COLORES Y EL CONJUNTO DESCRITO".

TRAMITANTE: MIRTHA MARIA RODRIGUES FERNANDES

Insc. 2025-012667 del 01 DE DICIEMBRE DE 2025

NOMBRE DE LA MARCA: SUPER+

SOLICITADA POR: DISTRIBUIDORA SM 2025, C.A. Domicilio: CARRERA 21 ENTRE CALLES 30 Y 31, EDIFICIO NRO. 30-32, PLANTA BAJA, LOCAL COMERCIAL NRO 5, BARQUISIMETO ESTADO LARA País: VENEZUELA

EN CLASE: 3

DESCRIPCIÓN DE ETIQUETA: CONSISTE EN UN DISEÑO EN EL CUAL SE LEE: "SUPER +", DE FORMA HORIZONTAL CON UNA LIGERA INCLINACIÓN ASCENDENTE HACIA LA DERECHA, LA LETRA "S" EN MAYÚSCULA Y LAS LETRAS "UPER" EN MINÚSCULAS, EN SU EXTREMO DERECHO LA LETRA "R" SE INTEGRA VISUALMENTE CON EL SIGNO "+", QUE ESTÁ UBICADO DENTRO DE UN CÍRCULO FORMADO POR TRES LÍNEAS CURVAS CONCÉNTRICAS QUE GENERAN UN EFECTO DE MOVIMIENTO; DICHAS LÍNEAS CIRCULARES SE INICIAN Y SE SUPERPONEN PARCIALMENTE A PARTIR DE LA ZONA SUPERIOR Y LATERAL DERECHA DE LA LETRA "R", TODO EL DISEÑO ES DE COLOR AZUL OSCURO SOBRE UN FONDO BLANCO.

TRAMITANTE: MORENO FERRAZ MIGSABEL BRISBAGNA - CHARVIN GILBERT FERNANDEZ RIVAS



Insc. 2025-012668 del 01 DE DICIEMBRE DE 2025

NOMBRE DE LA MARCA: MAYABE

SOLICITADA POR: Cervecería Bucanero S. A. Domicilio: Calle 49 #2817 esquina a 49A Reparto Kohly, Municipio de Playa, Ciudad de la Habana País: CUBA

EN CLASE: 32

DESCRIPCIÓN DE ETIQUETA: LA ETIQUETA QUE SE PRESENTA A CONTINUACIÓN ES LA REPRESENTACIÓN GRÁFICA DE LA DENOMINACIÓN MAYABE (MAYABE= PALABRA DE FANTASÍA) ESCRITA DE FORMA ESTILIZADA, DE TRAZO GRUESO, DE COLOR BLANCO. LA LETRA M SE ENCUENTRA ESCRITA EN MAYÚSCULA Y EL RESTO DE LAS LETRAS ESTÁN ESCRITAS EN MINÚSCULAS. LA DENOMINACIÓN MAYABE, PRESENTA UN DOBLE CONTORNO, EL PRIMERO ES UNA LÍNEA DELGADA DE COLOR AZUL, EL SEGUNDO CONTORNO ES UNA LÍNEA DE COLOR DORADO, UN POCO MÁS GRUESA EVOCANDO UN EFECTO TRIDIMENSIONAL, Y ESTÁ



SUBRAYADA POR UNA LÍNEA DELGADA DE COLOR DORADO, EXCEPTO LA LETRA Y. DICHA PALABRA ESTÁ SOBREPUESTA A LA FIGURA DE UN CÍRCULO DE DOBLE CONTORNO, DE TRAZO GRUESO, DE COLOR AZUL, CON UN BORDE DORADO POR FUERA Y OTRO BORDE ROJO EN SU INTERIOR. DENTRO DEL CÍRCULO Y DEBAJO DE LA PALABRA MAYABE, ENCONTRAMOS UNA FRANJA GRUESA DE COLOR ROJO QUE SEMEJA UNA CINTA. DEBAJO SE OBSERVA UNA FIGURA QUE SEMEJA UNA ESPIGA EN COLOR AZUL. EN LA PARTE SUPERIOR DEL CÍRCULO, SE OBSERVA SOBREPUESTA UNA FIGURA QUE SEMEJA UN ESCUDO DE COLOR ROJO CUYO CONTORNO ES UNA LÍNEA DELGADA DE COLOR DORADO Y EN LA PARTE SUPERIOR E INFERIOR TIENE UN SEGUNDO BORDE DE COLOR AZUL, LA PARTE INFERIOR DEL ESCUDO SE PROYECTA LIGERAMENTE HACIA LA PARTE INTERNA DEL CÍRCULO Y, EN SU INTERIOR, SE PUEDE VISUALIZAR UNA FIGURA QUE SEMEJA UN LÚPULO DE COLOR DORADO CON BORDES DE COLOR AZUL. EN AMBOS LADOS DE LA FIGURA DEL ESCUDO, Y DENTRO DEL CÍRCULO, ENCONTRAMOS DOS FIGURAS DE COLOR DORADO QUE SEMEJAN HOJAS DE CEBADA. EL FONDO DE LA ETIQUETA ES DE COLOR BLANCO. SE REIVINDICA EL CONJUNTO DESCRITO.

TRAMITANTE: DANA RUTH BENTATA - JOSE JAVIER BRIZ - BENTATA KAREL - BEYER, ANETTE M

Insc. 2025-012672 del 01 DE DICIEMBRE DE 2025

SOLICITADA POR: CELLTRION, INC. Domicilio: 23, ACADEMY-RO, YEONSU-GU, INCHEON. País: COREA DEL SUR

CIONMA

EN CLASE: 5

TRAMITANTE: TERRERO DE WECK VERONICA - MANUEL POLANCO FERNANDEZ - TERRERO PLANCHART MARIA ELENA - MARIA AUXILIADORA JURADO INFANTE

Insc. 2025-012673 del 01 DE DICIEMBRE DE 2025

SOLICITADA POR: CELLTRION, INC. Domicilio: 23, ACADEMY-RO, YEONSU-GU, INCHEON. País: COREA DEL SUR

IMSECMA

EN CLASE: 5

TRAMITANTE: TERRERO DE WECK VERONICA - MANUEL POLANCO FERNANDEZ - TERRERO PLANCHART MARIA ELENA - MARIA AUXILIADORA JURADO INFANTE

Insc. 2025-012674 del 01 DE DICIEMBRE DE 2025

SOLICITADA POR: CELLTRION, INC. Domicilio: 23, ACADEMY-RO, YEONSU-GU, INCHEON. País: COREA DEL SUR

BESEQUMA

EN CLASE: 5

TRAMITANTE: TERRERO DE WECK VERONICA - MANUEL POLANCO FERNANDEZ - TERRERO PLANCHART MARIA ELENA - MARIA AUXILIADORA JURADO INFANTE

Insc. 2025-012680 del 01 DE DICIEMBRE DE 2025

NOMBRE DE LA MARCA: MINI PLAN B

SOLICITADA POR: ALIMENTOS PLAN B, C.A. Domicilio: AV SAN MARINO QTA RAYCE, PLANTA ALTA URB CAMPO ALEGRE, CHACAO CARACAS (CHACAO) MIRANDA ZONA POSTAL 1060 País: VENEZUELA



EN CLASE: 16

DESCRIPCIÓN DE ETIQUETA: EL DISEÑO DE LA MARCA SE ENCUENTRA COMPUESTO, EN SU

PARTE CENTRAL, POR UN RECTANGULO DISPUESTO EN POSICION VERTICAL DE COLOR ROJO, SOBRE EL CUAL SE ENCUENTRAN DISPUESTOS EN LA PARTE CENTRAL, ESCRITOS A DOS NIVELES, LOS TÉRMINOS "MINI PLAN" ESCRITOS EN UNA GRAFÍA TIPO IMPRENTA, DE TRAZO GRUESO, DE COLOR BLANCO Y EN MAYUSCULA SOSTENIDA. EN LA PARTE INFERIOR A DICHOS TÉRMINOS SE OBSERVA LA LETRA "B" ESCRITA EN UNA GRAFÍA TIPO IMPRENTA, DE TRAZO GRUESO, DE COLOR NEGRO Y EN MAYUSCULA SOSTENIDA. SE REIVINDICA EL CONJUNTO DESCRITO.

TRAMITANTE: AYALA CHERUBINI BEATRIZ CAROLINA - RONCAYOLO MEDINA MARIA EUGENIA - GARCÍA PACHECO PABLO ROBERTO - NAVA HERNANDEZ SAMANTHA ELIBETH

Insc. 2025-012686 del 02 DE DICIEMBRE DE 2025

SOLICITADA POR: UNIAO QUIMICA FARMACEUTICA NACIONAL S.A. Domicilio: Rua Coronel Luiz Tenório de Brito, 90 Embu-Guaçu, SP País: BRASIL

AEROCID TOTAL PRATA SPRAY

EN CLASE: 5

TRAMITANTE: ENRIQUE JOSÉ CHEANG VERA - MARIANELLA MONTILLA RIOS - IRINA TERRA PORLEY

Insc. 2025-012688 del 02 DE DICIEMBRE DE 2025

SOLICITADA POR: UNIAO QUIMICA FARMACEUTICA NACIONAL S.A. Domicilio: Rua Coronel Luiz Tenório de Brito, 90 Embu-Guaçu, SP País: BRASIL

AGEMOVIL

EN CLASE: 5

TRAMITANTE: ENRIQUE JOSÉ CHEANG VERA - MARIANELLA MONTILLA RIOS - IRINA TERRA PORLEY

Insc. 2025-012689 del 02 DE DICIEMBRE DE 2025

SOLICITADA POR: UNIAO QUIMICA FARMACEUTICA NACIONAL S.A. Domicilio: Rua Coronel Luiz Tenório de Brito, 90 Embu-Guaçu, SP País: BRASIL

ORALCLIN

EN CLASE: 5

TRAMITANTE: ENRIQUE JOSÉ CHEANG VERA - MARIANELLA MONTILLA RIOS - IRINA TERRA PORLEY

Insc. 2025-012691 del 02 DE DICIEMBRE DE 2025

SOLICITADA POR: UNIAO QUIMICA FARMACEUTICA NACIONAL S.A. Domicilio: Rua Coronel Luiz Tenório de Brito, 90 Embu-Guaçu, SP País: BRASIL

AGEXXIN 100

EN CLASE: 5

TRAMITANTE: ENRIQUE JOSÉ CHEANG VERA - MARIANELLA MONTILLA RIOS - IRINA TERRA PORLEY

Insc. 2025-012692 del 02 DE DICIEMBRE DE 2025

NOMBRE DE LA MARCA: NEXOS M MOVILNET

SOLICITADA POR: TELECOMUNICACIONES MOVILNET C.A. Domicilio: CC EL RECREO SABANA GRANDE TORRE SUR PISO PH País: VENEZUELA



EN CLASE: 9

DESCRIPCIÓN DE ETIQUETA: CONSISTE EN UNA ETIQUETA DE FONDO BLANCO, EN EL CUAL SE OBSERVA EN LA PARTE SUPERIOR ESCRITA LA PALABRA NEXOS EN LETRAS MAYÚSCULAS EN TRAZOS DELGADOS COLOR GRIS Y RELLENA EN COLOR BLANCO, SIENDO QUE LA LETRA X ES DE MAYOR TAMAÑO CON RELACIÓN AL RESTO DE LAS LETRAS N E O S, EN LA PARTE INFERIOR DE LA PALABRA NEXOS ENTRE LAS LETRAS EXO SE ENCUENTRA DEBAJO DE LA LETRA E UNA LÍNEA VERTICAL QUE SE UNE CON UNA LÍNEA RECTA Y EN LA LETRA O DEBAJO DE ESTA SE ENCUENTRA UNA LÍNEA VERTICAL QUE SE UNE CON EL OTRO EXTREMO DE LA LÍNEA RECTA QUE ASEMEJAN UN SEMI-RECTANGULO, DENTRO DE ESTA FIGURA SE EN CUENTA LA LETRA M EN TRAZOS GRUESOS COLOR GRIS OSCURO Y EN LA PARTE DERECHA SE UBICA LA PALABRA MOVILNET EN LETRAS MINÚSCULAS DE COLOR GRIS OSCURO. NO SE REIVINDICAN LOS TÉRMINOS GENÉRICOS, SE REIVINDICA EL CONJUNTO DESCRITO.

TRAMITANTE: CASTILLO CARLOS - BLANCO ASDRUBAL - PACHECO ROMER - MORO EMERSON - ALFARO MARICARMEN - QUIJANO YORDANKA - CASTRO JOHNNY - SOLER BEATRIZ - CORDOVA YANINE - MARTIN ANTONIO - OSTOS ANTONIO - VILLEGAS ROSSANNY - FICHER ESTEFANI - GARCIA LISBETH

Insc. 2025-012697 del 02 DE DICIEMBRE DE 2025

SOLICITADA POR: GONZALEZ SERGIO Domicilio: BARQUISIMETO, ESTADO LARA País: VENEZUELA

BOLIX

EN CLASE: 30

TRAMITANTE: GONZALEZ SERGIO

Insc. 2025-012698 del 02 DE DICIEMBRE DE 2025

SOLICITADA POR: GONZALEZ SERGIO Domicilio: BARQUISIMETO, ESTADO LARA País: VENEZUELA

STOX

EN CLASE: 30

TRAMITANTE: GONZALEZ SERGIO

Insc. 2025-012699 del 02 DE DICIEMBRE DE 2025

SOLICITADA POR: GONZALEZ SERGIO Domicilio: BARQUISIMETO, ESTADO LARA País: VENEZUELA

SUPER STOX

EN CLASE: 30

TRAMITANTE: GONZALEZ SERGIO

Insc. 2025-012701 del 02 DE DICIEMBRE DE 2025

SOLICITADA POR: GONZALEZ SERGIO Domicilio: BARQUISIMETO, ESTADO LARA País: VENEZUELA

FLOKITOS

EN CLASE: 30

TRAMITANTE: GONZALEZ SERGIO

Insc. 2025-012702 del 02 DE DICIEMBRE DE 2025

SOLICITADA POR: GONZALEZ SERGIO Domicilio: BARQUISIMETO, ESTADO LARA País: VENEZUELA

CHOKO FLOKITOS

EN CLASE: 30

TRAMITANTE: GONZALEZ SERGIO

Insc. 2025-012703 del 02 DE DICIEMBRE DE 2025

SOLICITADA POR: GONZALEZ SERGIO Domicilio: BARQUISIMETO, ESTADO LARA País: VENEZUELA

FOODBA**EN CLASE:** 30**TRAMITANTE:** GONZALEZ SERGIO**Insc. 2025-012714 del 02 DE DICIEMBRE DE 2025**

SOLICITADA POR: PRODUCTOS QUIMICOS, LMV C.A. Domicilio: CARACAS VENEZUELA País: VENEZUELA

KRS LUBGAS**EN CLASE:** 4**TRAMITANTE:** FRANCISCO J. ACEVEDO S.**Insc. 2025-012715 del 02 DE DICIEMBRE DE 2025**

SOLICITADA POR: PRODUCTOS QUIMICOS, LMV C.A. Domicilio: CARACAS VENEZUELA País: VENEZUELA

KRS LUBRICGAS**EN CLASE:** 4**TRAMITANTE:** FRANCISCO J. ACEVEDO S.**Insc. 2025-012718 del 02 DE DICIEMBRE DE 2025****NOMBRE DE LA MARCA:** LEIA

SOLICITADA POR: MARISELA GARCIA BARRIOS Domicilio: Final de la Calle Guaicaipuro. Res. La Cima, Torre D, Piso 15, Apto. 152-D, Sector Punta Brava, Los Teques, Estado Miranda. País: VENEZUELA

EN CLASE: 5

DESCRIPCIÓN DE ETIQUETA: CONSISTE EN UN DISEÑO COMPUESTA DE LA PALABRA "LEIA" EL CUAL REPRESENTA UN NOMBRE DE FANTASÍA, ESCRITO EN LETRA CORRIDA TIPO MANUSCRITA, TODO EN COLOR NEGRO. SE REIVINDICA EL CONJUNTO DESCRITO.

TRAMITANTE: MORTE BARRIOS YESSIKA GIOVANNA DELLA*Leia***Insc. 2025-012720 del 02 DE DICIEMBRE DE 2025****NOMBRE DE LA MARCA:** ROXO AUTOPARTS

SOLICITADA POR: ROXO NP GROUP, C.A. Domicilio: SECTOR TIERRA NEGRA MARACAIBO, EDO. ZULIA País: VENEZUELA

EN CLASE: 7

DESCRIPCIÓN DE ETIQUETA: CONSISTE EN LA REPRESENTACIÓN GRÁFICA DE LAS PALABRAS "ROXO AUTOPARTS" EN LA QUE EL VOCABLO "ROXO" APARECE ESCRITO CON LETRAS CON UN GRAFISMO ESPECIAL, CON TAMAÑO GRANDE, CON TRAZOS GRUESOS Y CON COLOR NEGRO; DEBAJO DEL VOCABLO "ROXO", EN SU PARTE CENTRAL, SE OBSERVA LA PALABRA "AUTOPARTS" (TRADUCIDA COMO AUTOPARTES), ESCRITA CON LETRAS CARACTERÍSTICAS TIPO MOLDE, CON PEQUEÑO TAMAÑO, CON TRAZOS CON PEQUEÑO GROSOR Y CON COLOR NEGRO. TODA LA EXPRESIÓN DESCRITA APARECE SOBRE UN FONDO CON COLOR BLANCO, TAL COMO SE OBSERVA EN LA ETIQUETA. SE REIVINDICAN LOS COLORES DESCRITOS DE LA



ETIQUETA. NO SE REIVINDICA LA PALABRA CON CARÁCTER DESCRIPTIVO Y/O GENÉRICO AUTOPARTS.

TRAMITANTE: FELIPE ANDRES PICHARDO QUERALES

Insc. 2025-012721 del 02 DE DICIEMBRE DE 2025

SOLICITADA POR: ALEXIS JOSÉ GREGORIO CAZORLA SALEH Domicilio: URB. MONTALBAL II CARACAS, DTTO. CAPITAL País: VENEZUELA, JHOFRAN JAVIER CAZORLA SALEH Domicilio: CARACAS, DTTO. CAPITAL País: VENEZUELA

AXIS

EN CLASE: 5

TRAMITANTE: JHOFRAN JAVIER CAZORLA SALEH

Insc. 2025-012723 del 02 DE DICIEMBRE DE 2025

SOLICITADA POR: TLV CO., LTD. Domicilio: 881, Nagasuna, Noguchicho, Kakogawa-shi, Hyogo 6758511 País: JAPON

VibLight

EN CLASE: 9

TRAMITANTE: MONTIEL SALAS MARIA ANA

Insc. 2025-012725 del 02 DE DICIEMBRE DE 2025

NOMBRE DE LA MARCA: JKNMED

SOLICITADA POR: GRUPO JKN MED C.A. Domicilio: Av. Libertador sur entre calle Roble y 5 de Julio Local N° 40 Sector Centro Valle de la Pascua Guarico Zona Postal 2350 País: VENEZUELA



EN CLASE: 5

DESCRIPCIÓN DE ETIQUETA: EL LOGOTIPO SE ENCUENTRA CENTRADO SOBRE UN FONDO DE COLOR AZUL Y ESTÁ COMPUESTO POR UN SÍMBOLO GRÁFICO (A LA IZQUIERDA) Y LA DENOMINACIÓN TIPOGRÁFICA /JKNMED/ (A LA DERECHA). SÍMBOLO GRÁFICO: INTEGRA UNA CRUZ MÉDICA DE COLOR EN AZUL PROFUNDO JUNTO CON UNA FORMA SEMICIRCULAR ESTILIZADA EN TONOS AZUL MEDIO Y AZUL CLARO, GENERANDO EQUILIBRIO Y CONTINUIDAD VISUAL. EL SÍMBOLO SE SITÚA A LA IZQUIERDA DE LA COMPOSICIÓN. TEXTO TIPOGRÁFICO: LA DENOMINACIÓN /JKNMED/ SE UBICA INMEDIATAMENTE A LA DERECHA DEL SÍMBOLO. TIPOGRAFÍA Y COLORES. TIPOGRAFÍA: LA FUENTE UTILIZADA ES VASTAGO GROTESK, UNA FUENTE SANS SERIF MODERNA QUE TRANSMITE SERIEDAD Y CONFIABILIDAD, CON LÍNEAS LIMPIAS Y PROPORCIONES EQUILIBRADAS QUE ASEGURAN LEGIBILIDAD. COLORES: LA PALABRA JKNMED SE PRESENTA EN MAYÚSCULAS, DIFERENCIANDO CROMÁTICAMENTE LAS SECCIONES: ?JKN? EN AZUL OSCURO Y ?MED? EN AZUL CLARO, LO QUE APORTA CONTRASTE Y FRESCURA. REIVINDICACIÓN CROMÁTICA: SE REIVINDICAN LOS COLORES DE LA PALETA CROMÁTICA COMO PARTE ESENCIAL DE LA IDENTIDAD VISUAL DE TODO EL CONJUNTO MARCARIO, BASADA EN TONOS FRÍOS ASOCIADOS INTERNACIONALMENTE CON CONFIANZA, SALUD Y SEGURIDAD, INCLUYENDO: AZUL PÁLIDO (FONDO): CÓDIGO HEX #D3E1EC, AZUL MEDIO: CÓDIGO HEX #6486BF, AZUL CLARO: CÓDIGO HEX #67A3C5, AZUL OSCURO: CÓDIGO HEX #5D69AC. SE ACLARA QUE LA DENOMINACIÓN JKNMED NO TIENE SIGNIFICADO ESPECÍFICO EN CASTELLANO NI EN NINGÚN OTRO IDIOMA, SIENDO UN TÉRMINO DE FANTASÍA CREADO PARA IDENTIFICAR LA MARCA.

TRAMITANTE: HONIEDI NASR KARIM YUNIOR

Insc. 2025-012727 del 02 DE DICIEMBRE DE 2025**SOLICITADA POR:** ULTRALUB, C.A. Domicilio: CARACAS, DISTRITO CAPITAL País: VENEZUELA**ULTRACOOOL****EN CLASE:** 1**TRAMITANTE:** ADRIANO TAVARES GARRIDO**Insc. 2025-012730 del 03 DE DICIEMBRE DE 2025****NOMBRE DE LA MARCA:** DÚO BIRRERO**SOLICITADA POR:** ESPIN GONZALEZ WILFREDO EMILIO Domicilio: Entre Av. Este 0 y Este 2, con calle Sur 21, Edif. Residencias Parque Caracas, Piso 15, Apt. 152-C, urb. La Candelaria, Caracas, Distrito Capital País: VENEZUELA, ISEA DE CARBONE KARINA MERCEDES Domicilio: Av. 12, Qta. La Tapera, Urb. Alto Prado, Caracas, Miranda País: VENEZUELA**EN CLASE:** 32

DESCRIPCIÓN DE ETIQUETA: LA ETIQUETA CONSISTE EN UN DISEÑO COMPUESTO INTEGRADO POR UN EMBLEMA CIRCULAR DE LÍNEAS DOBLES, SIENDO LA EXTERIOR DE TRAZO FINO Y LA INTERNA DE TRAZO GRUESO, AMBAS DE COLOR NEGRO CÓDIGO HEX #000000, DENTRO DEL CUAL APARECE, EN LA PARTE SUPERIOR CENTRAL, LA PALABRA -DÚO- EN LETRAS ESTILIZADAS, DE TRAZO GEOMÉTRICO Y ANGULAR, EN COLOR NEGRO HEX #000000 Y DEBAJO DE DICHA PALABRA SE ENCUENTRA EL TÉRMINO -BIRRERO- EN TIPOGRAFÍA SERIF DE MENOR GROSOR, IGUALMENTE EN COLOR NEGRO HEX #000000, AMBAS EN MAYÚSCULA SOSTENIDA Y FLANQUEADAS POR DOS PEQUEÑOS ROMBOS SÓLIDOS UBICADOS A CADA LADO. EL CÍRCULO PRINCIPAL ESTÁ RODEADO, EN SU PARTE IZQUIERDA, POR UN CONJUNTO DE ESPIGAS DE CEBADA Y, EN SU PARTE DERECHA, POR UN CONJUNTO DE FLORES DE LÚPULO, AMBOS ELEMENTOS REPRESENTADOS MEDIANTE LÍNEAS EN COLOR NEGRO HEX #000000. EN LA PARTE INFERIOR DEL EMBLEMA APARECEN DOS PEQUEÑOS CÍRCULOS INTEGRADOS AL BORDE DEL DISEÑO, CADA UNO CONTENIENDO UNA FIGURA CARICATURIZADA EN COLOR NEGRO HEX #000000, UNA CON BARBA Y GAFAS DE SOL Y LA OTRA CON CABELLO RIZADO. SE REIVINDICA EL CONJUNTO TAL COMO SE DESCRIBE EN LOS COLORES INDICADOS. NO SE REIVINDICAN TÉRMINOS GENÉRICOS, ESPECÍFICAMENTE EL TÉRMINO -BIRRERO-.

TRAMITANTE: ISEA DE CARBONE KARINA MERCEDES**Insc. 2025-012734 del 03 DE DICIEMBRE DE 2025****NOMBRE DE LA MARCA:** TCS**SOLICITADA POR:** XIAMEN SONGLI IMPORT AND EXPORT CO.,LTD Domicilio: Zone B1, Unit B, 19th Floor, Rongxinsheng Operation Center, No.11 Nantou Road, Guanyinshan International Business Center, Siming District, Xiamen, Fujian, China. País: CHINA**TCS****EN CLASE:** 9

DESCRIPCIÓN DE ETIQUETA: EL SIGNO QUE SE PRESENTA A CONTINUACIÓN SE ENCUENTRA CONFORMADO POR LA PALABRA DE FANTASÍA «TCS», LA CUAL, NO POSEE TRADUCCIÓN ALGUNA AL IDIOMA CASTELLANO NI TIENE UN SIGNIFICADO ESPECÍFICO Y, EN SU CONJUNTO, NO TIENE NINGÚN SIGNIFICADO EN EL COMERCIO O LA INDUSTRIA PERTINENTE O APLICADA A LOS PRODUCTOS ENUMERADOS EN LA SOLICITUD. LA PALABRA SE ENCUENTRA ESCRITA EN LETRAS MAYÚSCULAS, DE MOLDE, DE COLOR NEGRO, DE TRAZOS GRUESOS, CON UNA

TIPOGRAFÍA ESPECIAL, POSICIONADA DE FORMA HORIZONTAL, SOBRE UN FONDO DE COLOR BLANCO. SE REIVINDICA EL CONJUNTO DESCRITO EN SU TOTALIDAD SIN REIVINDICAR NINGÚN ELEMENTO QUE, DE FORMA AISLADA, PUEDA SER CONSIDERADO GENÉRICO O DESCRIPTIVO EN LA CLASE SOLICITADA.

TRAMITANTE: LUIS MANUEL RUIZ TORRES - LLANES FERNANDEZ NATHALIE ALEJANDRA

Insc. 2025-012735 del 03 DE DICIEMBRE DE 2025

NOMBRE DE LA MARCA: 212

SOLICITADA POR: BEIJING AUTOMOBILE WORKS CO., LTD. Domicilio: South Shuanghe Road Renhe Town, Shunyi District 101399 Beijing, China. País: CHINA

EN CLASE: 12

DESCRIPCIÓN DE ETIQUETA: EL SIGNO QUE SE PRESENTA A CONTINUACIÓN, CONSISTE EN LA REPRESENTACIÓN GRÁFICA DE LOS NÚMEROS «212» ESCRITOS EN LETRAS DE MOLDE COLOR NEGRO, SOBRE FONDO BLANCO. EL CONJUNTO SE PRESENTA EN FORMA RECTANGULAR, SIGUIENDO LA SIMETRÍA DE LOS CARACTERES INDICADOS. SE REIVINDICA EL CONJUNTO DESCRITO EN SU TOTALIDAD SIN REIVINDICAR NINGÚN ELEMENTO QUE, DE FORMA AISLADA, PUEDA SER CONSIDERADO GENÉRICO O DESCRIPTIVO EN LA CLASE SOLICITADA.

TRAMITANTE: LUIS MANUEL RUIZ TORRES - MEDINA TESSMAN FRANCYS ELENA



Insc. 2025-012741 del 03 DE DICIEMBRE DE 2025

NOMBRE DE LA MARCA: MARUCCI

SOLICITADA POR: DISTRIBUIDORA JOGGER, C.A. Domicilio: Caracas, Venezuela País: VENEZUELA

EN CLASE: 28

DESCRIPCIÓN DE ETIQUETA: CONSISTE EN LA PALABRA MARUCCI, SIN TRADUCCIÓN, ESCRITA EN LETRAS DE IMPRENTA MINÚSCULAS DE COLOR NEGRO, LIGERAMENTE INCLINADAS HACIA LA DERECHA. SE REIVINDICA EL CONJUNTO DESCRITO, SUS COLORES MENOS LO GENÉRICO.

TRAMITANTE: JORGE DELGADO



Insc. 2025-012752 del 03 DE DICIEMBRE DE 2025

SOLICITADA POR: CHERY AUTOMOBILE CO., LTD. Domicilio: 8 Changchun Road, Economy Development Zone, Wuhu City, Anhui Province, China País: CHINA

EN CLASE: 9

DESCRIPCIÓN DE ETIQUETA: LA MARCA CONSISTE EN EL DISEÑO IDEALIZADO DE UN CASCO DE ROBOT CON FORMA HUMANA (ANDROIDE), EN COLOR NEGRO SOBRE FONDO BLANCO. LO ESENCIAL ES EL DISEÑO DESCRITO, EL CUAL SE REIVINDICA INDEPENDIENTEMENTE DE TAMAÑO Y FORMA, TAL COMO APARECE EN LOS FACSIMILES ANEXOS.

TRAMITANTE: ELIAS, LUIS FRANCISCO - MARIO J. HERIZE - MARIA ELENA SERRATTI M.



Insc. 2025-012758 del 03 DE DICIEMBRE DE 2025

SOLICITADA POR: F.HOFFMANN-LA ROCHE AG Domicilio: Basel País: SUIZA

IVAMKY

EN CLASE: 5

TRAMITANTE: HERNANDEZ GRISANTI HUMBERTO - DANA RUTH BENTATA - LAURA K. RADA CHACON - BENTATA KAREL - BEYER, ANETTE M

Insc. 2025-012759 del 03 DE DICIEMBRE DE 2025

SOLICITADA POR: IQVIA Inc. Domicilio: Parsippany, New Jersey País: ESTADOS UNIDOS DE AMÉRICA

IQVIA

EN CLASE: 9

TRAMITANTE: FRANKLIN HOET LINARES - PATRICIA HOET DE LIMBOURG - ALICIA MOLERO MORAN - JOAQUIN IGNACIO NUÑEZ LANDAEZ

Insc. 2025-012769 del 03 DE DICIEMBRE DE 2025

NOMBRE DE LA MARCA: SILICON TECHNOLOGY

SOLICITADA POR: CONSORCIO SILICON TECHNOLOGY Domicilio: AV ROMULO GALLEGOS EDIF TORRE ULTIMAS NOTICIAS PISO 11 OF 11 URB LA URBINA CARACAS (PETARE) MIRANDA ZONA POSTAL 1071 País: VENEZUELA



EN CLASE: 9

DESCRIPCIÓN DE ETIQUETA: EL DISEÑO DE LA MARCA SE ENCUENTRA COMPUESTO, EN SU PARTE CENTRAL, POR EL TÉRMINO SILICON (SILICONA) ESCRITO EN UNA GRAFÍA TIPO IMPRENTA, DE TRAZO SEMI GRUESO, DE COLOR CELESTE, EN MAYÚSCULA SOSTENIDA. LA LETRA O SE VE REPRESENTADA POR UN ROMBO DE COLOR ANARANJADO EN LOS BORDES Y DE COLOR BLANCO EN EL CENTRO. EN LA PARTE INFERIOR A DICHO TÉRMINO SE DESTACA LA PALABRA ?TECHNOLOGY? (TECNOLOGÍA) ESCRITA EN LETRA TIPO IMPRENTA, DE TRAZO FINO, EN COLOR NEGRO Y EN MAYÚSCULA SOSTENIDA. EN LA PARTE INFERIOR DEL DISEÑO SE OBSERVA UNA LINEA DISPUESTA EN POSICIÓN HORIZONTAL, DE TRAZO GRUESO EN COLOR AZUL CELESTE. TODO EL CONJUNTO SE ENCUENTRA DISPUESTO SOBRE UN FONDO DE COLOR BLANCO. SE REIVINDICA EL CONJUNTO DESCRITO EXCEPTO TECHNOLOGY

TRAMITANTE: AYALA CHERUBINI BEATRIZ CAROLINA - RONCAYOLO MEDINA MARIA EUGENIA - GARCÍA PACHECO PABLO ROBERTO - NAVA HERNANDEZ SAMANTHA ELIBETH

Insc. 2025-012773 del 03 DE DICIEMBRE DE 2025

NOMBRE DE LA MARCA: MAXDERMA

SOLICITADA POR: GRUPO MAXDERMA, C.A Domicilio: AV VERACRUZ EDIF TORREON PISO 2 OF 2-A URB LAS MERCEDES CARACAS MIRANDA ZONA POSTAL 1080 País: VENEZUELA



EN CLASE: 5

DESCRIPCIÓN DE ETIQUETA: EL DISEÑO DE LA MARCA SE ENCUENTRA COMPUESTO, EN SU PARTE CENTRAL, POR EL TÉRMINO DE FANTASÍA ?MAXDERMA?, ESCRITO EN UNA GRAFÍA TIPO IMPRENTA, DE TRAZO SEMI GRUESO, EN COLOR AGUAMARINA Y EN MAYÚSCULA SOSTENIDA, CON LIGERA SEPARACIÓN ENTRE SUS LETRAS. EN LA PARTE SUPERIOR DERECHA DEL DISEÑO SE DESTACA UNA FIGURA IRREGULAR QUE ASEMEJA LA IMAGEN DE UNA CRUZ. EN LA PARTE SUPERIOR E IZQUIERDA ES DE COLOR VERDE MANZANA Y EN LA PARTE INFERIOR DERECHA ES DE COLOR AGUAMARINA. TODO EL CONJUNTO SE ENCUENTRA DISPUESTO SOBRE FONDO DE COLOR BLANCO. SE REIVINDICA EL CONJUNTO DESCRITO.

TRAMITANTE: AYALA CHERUBINI BEATRIZ CAROLINA - ANA E. HERNANDEZ ROMERO - NAVA HERNANDEZ SAMANTHA ELIBETH

Insc. 2025-012778 del 03 DE DICIEMBRE DE 2025**NOMBRE DE LA MARCA:** ZAM ZAM**SOLICITADA POR:** CORPORACION ZAM ZAM VENEZUELA, C.A. Domicilio: URBANIZACION INDUSTRIAL MARIZAPA, CAUCAGUA ESTADO MIRANDA País: VENEZUELA**EN CLASE:** 32

DESCRIPCIÓN DE ETIQUETA: ENTRE LOS ELEMENTOS GRAFICOS PODEMOS OBSERVAR: UN OVALO DE COLOR ROJO DONDE EN SU INTERIOR SE ENCUENTRAN REFLEJADAS EN EL IDIOMA IRANI, TAMBIEN DE MANERA GRAFICA Y EN COLOR BLANCO, UNOS SIMBOLOS QUE SIGNIFICAN EN LETRAS ARABIGAS LAS PALABRAS ZAM ZAM. ENTRE LOS ELEMENTOS FONETICOS PODEMOS APRECIAR LAS PALABRAS ZAM ZAM, LAS CUALES SE ENCUENTRAN TAMBIEN DENTRO DEL OVALO DE COLOR ROJO, DEBAJO DE LOS SIMBOLOS MENCIONADOS, ESCRITAS EN COLOR BLANCO Y EN IDIOMA ESPAÑOL

TRAMITANTE: ALDANA DE DALLAMY, ROSALBA**Insc. 2025-012788 del 03 DE DICIEMBRE DE 2025****NOMBRE DE LA MARCA:** KASTELLO**SOLICITADA POR:** KASTELLO SPORT, C.A Domicilio: AV JESUS SUBERO LOCAL NRO 11 PLANTA BAJA URB PARQUE RESIDENCIAL TERRACOTA, FRENTE A LA REDOMA EL TIGRE ANZOATEGUI ZONA POSTAL 6050, VENEZUELA País: VENEZUELA**EN CLASE:** 25

DESCRIPCIÓN DE ETIQUETA: EL SIGNO SOLICITADO CONSISTE EN UN DISEÑO CONFORMADO POR LOS SIGUIENTES ELEMENTOS: SE OBSERVA A LA IZQUIERDA UN ESCUDO DE CONTORNO NEGRO QUE CONTIENE UNA FIGURA ESTILIZADA QUE SE ASEMEJA A UN CASTILLO O FORTALEZA TAMBIÉN DE COLOR NEGRO, CON UNA BANDERA EN LA PARTE SUPERIOR DE LA TORRE CENTRAL. A LA DERECHA DE ESTE ESCUDO SE ENCUENTRA LA PALABRA KASTELLO ESCRITA EN LETRAS MAYÚSCULAS DE COLOR NEGRO. LA TIPOGRAFÍA ES DE TRAZO GRUESO Y CON UNA LIGERA INCLINACIÓN HACIA LA DERECHA. LA LETRA A CARECE DE LA BARRA HORIZONTAL EN SU DISEÑO. EL FONDO SOBRE EL QUE SE PRESENTAN ESTOS ELEMENTOS ES DE COLOR BLANCO. SE REIVINDICA EL SIGNO EN SU CONJUNTO Y LOS COLORES DESCRITOS Y NO ASÍ LOS TÉRMINOS O ELEMENTOS DE FORMA AISLADA O INDIVIDUALMENTE QUE RESULTEN GENÉRICOS O DESCRIPTIVOS.

TRAMITANTE: MANUEL ANTONIO RODRIGUEZ - ANTEQUERA H. RICARDO ALBERTO - MONTIEL SALAS MARIA ANA - ANTEQUERA H. RICARDO ENRIQUE - MARIA R. RUGGIERO G.**Insc. 2025-012789 del 03 DE DICIEMBRE DE 2025****SOLICITADA POR:** INDUSTRIA DE DISEÑO TEXTIL, S.A. (INDITEX, S.A.). Domicilio: Avenida de la Diputación, Edificio Inditex, 15142 Arteixo (A Coruña). País: ESPAÑA**ZARA****EN CLASE:** 26**TRAMITANTE:** MARIA R. RUGGIERO G. - DAVID MARQUEZ PARRAGA - DAYANA RODRIGUEZ BENITEZ - DINORA GARCIA TORREALBA

Insc. 2025-012806 del 04 DE DICIEMBRE DE 2025**NOMBRE DE LA MARCA:** HIGHLAND CUP**SOLICITADA POR:** GLASGOW WHISKY LIMITED Domicilio: 82 st andrews drive, pollokshields, glasgow, scotland g41 eq País: ESCOCIA**EN CLASE:** 33

DESCRIPCIÓN DE ETIQUETA: SE PRESENTA EL LOGO HIGHLAND CUP CUYA TRADUCCIÓN AL ESPAÑOL HIGHLAND: TIERRAS ALTAS Y CUP: TAZA. LA PALABRA HIGHLAND SE PRESENTA EN LA PARTE SUPERIOR DEL LOGO CON UNA FORMA ARQUEADA CUYAS LETRAS SON TODAS EN MAYÚSCULA, DE COLOR NEGRO CON UN DOBLE CONTORNO EN BLANCO Y COLOR GRIS EN LA PARTE INFERIOR SE ENCUENTRA ESCRITA EN FORMA HORIZONTAL LA PALABRA CUP, EN LETRAS MAYÚSCULA DE COLOR NEGRO Y DOBLE CONTORNO BLANCO Y GRIS. CON LA PARTICULARIDAD QUE LA PALABRA CUP TIENE EN CADA EXTREMO LO QUE ASEMEJA SER UNA PUNTA DE FECHA; UNA APUNTANDO HACIA EL LADO DERECHO Y LA OTRO LADO IZQUIERDO. REIVINDICO EL CONJUNTO DESCRITO CON LA EXCEPCIÓN DE LAS LEYENDAS GENÉRICAS QUE EL LOGO PUEDA TENER .SE REIVINDICA LOS ELEMENTOS Y COLORES DESCRITO.

TRAMITANTE: KEINY BRITO VALDEZ**Insc. 2025-012807 del 04 DE DICIEMBRE DE 2025****NOMBRE DE LA MARCA:** R RIGALY**SOLICITADA POR:** BOSCAN AÑEZ GIOVANNI ENRIQUE Domicilio: Avenida principal de Mesetas de Santa Inés. Edif. Meseta de Oro. Piso 16 Apto.16 D Urb. Santa Inés. Caracas Miranda. Zona Postal 1060 País: VENEZUELA**EN CLASE:** 9

DESCRIPCIÓN DE ETIQUETA: EL SIGUIENTE LOGO ESTÁ UBICADO EN UN FONDO BLANCO, EN DONDE SE OBSERVA UN SIGNO DISTINTIVO MIXTO COMPUESTO POR LOS SIGUIENTES ELEMENTOS: UNA FIGURA ESTILIZADA Y ROBUSTA DE LA LETRA R MAYÚSCULA, CON ESQUINAS INFERIORES REDONDEADAS, QUE CONTIENE UN GRADIENTE CROMÁTICO QUE TRANSICIONA DE AZUL REY O ELÉCTRICO A VIOLETA O PÚRPURA OSCURO. LA FORMA DE LA R ESTÁ INTERVENIDA POR LÍNEAS QUE SIMULAN UNA CINTA DE REGALO CON UN LAZO (MOÑO) EN LA PARTE SUPERIOR, ESTAS LÍNEAS Y EL LAZO SON DE COLOR BLANCO PURO DE TRAZO FINO Y SE ENCUENTRAN SUPERPUESTOS SOBRE LA FIGURA DE LA R. LA PALABRA RIGALY (TERMINO DE FANTASÍA SIN TRADUCCIÓN ALGUNA) EN CARACTERES TIPOGRÁFICOS SANS-SERIF DE PESO BOLD, EN DISPOSICIÓN HORIZONTAL BAJO EL ISOTIPO, UTILIZANDO UN COLOR AZUL ELÉCTRICO O AZUL REY UNIFORME, ESCRITA EN LETRA DE MOLDE DE TRAZO FINO EN MINÚSCULA A EXCEPCIÓN DE LA CONSONANTE R QUE ESTÁ EN MAYÚSCULA. LA COMPOSICIÓN ES VERTICAL Y COMPACTA, CON EL ISOTIPO CENTRADO EN LA PARTE SUPERIOR Y LA DENOMINACIÓN RIGALY CENTRADA EN LA PARTE INFERIOR, MANTENIENDO UNA PROPORCIÓN VISUAL EQUILIBRADA DONDE LA ALTURA DEL ISOTIPO SUPERA VISIBLEMENTE A LA ALTURA DE LA DENOMINACIÓN. SE REIVINDICA EL DISEÑO EN SU TOTALIDAD COMO UN CONJUNTO INDISOLUBLE, INCLUYENDO LA COMPOSICIÓN, LA DISPOSICIÓN DE SUS ELEMENTOS, Y LA COMBINACIÓN CROMÁTICA DE LOS COLORES.

TRAMITANTE: CASTRO DE LOS SANTOS CARLOS OSWALDO

Insc. 2025-012809 del 04 DE DICIEMBRE DE 2025**NOMBRE DE LA MARCA:** TIKI**SOLICITADA POR:** DELIVERY HERO LATAM MARKETPLACE HOLDING S.A. Domicilio: César Cortinas 2037. Montevideo, Uruguay País: URUGUAY**EN CLASE:** 9

DESCRIPCIÓN DE ETIQUETA: CONSISTE EN UNA ETIQUETA DE FORMATO RECTANGULAR Y FONDO BLANCO PARA LA MARCA MIXTA TIKI, EN ELLA SE APRECIA DE MANERA CENTRADA UNA FIGURA QUE ASEMEJA SER UN ICONO DE MENSAJE EN FORMATO 3D Y COLOR BLANCO Y NEGRO, EN SU INTERIOR Y DE MANERA CENTRADA SE APRECIA LA PALABRA TIKI (PALABRA DE FANTASÍA) EN MINÚSCULA, CON UNA GRAFÍA RECTA DE TRAZO GRUESO Y COLOR NEGRO. SE REIVINDICA EL CONJUNTO DESCRITO, NO SE REIVINDICAN TÉRMINOS GENÉRICOS/ DESCRIPTIVOS.

TRAMITANTE: MERCEDES PARRA DE ALEXANDRE - KAREN INCERA DE BILBAO - TRAVIESO URIBE EDUARDO

Insc. 2025-012813 del 04 DE DICIEMBRE DE 2025**NOMBRE DE LA MARCA:** UKG**SOLICITADA POR:** UKG Inc. Domicilio: Lowell, Massachusetts País: ESTADOS UNIDOS DE AMÉRICA**EN CLASE:** 9

DESCRIPCIÓN DE ETIQUETA: CONSISTE EN UNA ETIQUETA CUADRADA CON FONDO BLANCO. EN EL CENTRO DE ESTA SE DISPONE UN LOGOTIPO COMPUESTO POR LA PALABRA DE FANTASÍA UKG, (PARTE DEL NOMBRE DE MI MANDANTE), ESCRITA EN LETRAS MAYÚSCULAS, DE TRAZO GRUESO, DE COLOR NEGRO. LAS LETRAS SON SIMPLES Y DE FORMA GEOMÉTRICA. LA LETRA "K" ESTÁ FORMADA POR DOS FIGURAS COLOCADAS A LA INVERSA, UNA ENCIMA DE LA OTRA, FORMADAS POR UN TRAZO VERTICAL QUE HACE CURVA Y SE EXTIENDE DE FORMA OBLICUA HACIA LA PARTE SUPERIOR DERECHA (LA FIGURA SUPERIOR) Y HACIA LA PARTE INFERIOR DERECHA (LA FIGURA INFERIOR). SE REIVINDICA EL CONJUNTO DESCRITO CON SUS COLORES.

TRAMITANTE: FRANKLIN HOET LINARES - PATRICIA HOET DE LIMBOURG - ALICIA MOLERO MORAN - JOAQUIN IGNACIO NUÑEZ LANDAEZ

Insc. 2025-012818 del 04 DE DICIEMBRE DE 2025

SOLICITADA POR: OCTAGONO PUBLICIDAD C.A. Domicilio: Valencia, Estado Carabobo País: VENEZUELA

TRENZO**EN CLASE:** 6

TRAMITANTE: SOCORRO SANCHEZ CAROLINA DEL PILAR - RODRIGUEZ PEREZ RODELIS ANDREINA - MAIESE TORRES KATTERINE DANIELA

Insc. 2025-012821 del 04 DE DICIEMBRE DE 2025

SOLICITADA POR: OCTAGONO PUBLICIDAD C.A. Domicilio: Valencia, Estado Carabobo País: VENEZUELA

TRENZO

EN CLASE: 7

TRAMITANTE: SOCORRO SANCHEZ CAROLINA DEL PILAR - RODRIGUEZ PEREZ RODELIS
ANDREINA - MAIESE TORRES KATTERINE DANIELA

Insc. 2025-012822 del 04 DE DICIEMBRE DE 2025

SOLICITADA POR: OCTAGONO PUBLICIDAD C.A. Domicilio: Valencia, Estado Carabobo País:
VENEZUELA

TRENZO

EN CLASE: 8

TRAMITANTE: SOCORRO SANCHEZ CAROLINA DEL PILAR - RODRIGUEZ PEREZ RODELIS
ANDREINA - MAIESE TORRES KATTERINE DANIELA

Insc. 2025-012824 del 04 DE DICIEMBRE DE 2025

SOLICITADA POR: OCTAGONO PUBLICIDAD C.A. Domicilio: Valencia, Estado Carabobo País:
VENEZUELA

TRENZO

EN CLASE: 11

TRAMITANTE: SOCORRO SANCHEZ CAROLINA DEL PILAR - RODRIGUEZ PEREZ RODELIS
ANDREINA - MAIESE TORRES KATTERINE DANIELA

Insc. 2025-012825 del 04 DE DICIEMBRE DE 2025

SOLICITADA POR: OCTAGONO PUBLICIDAD C.A. Domicilio: Valencia, Estado Carabobo País:
VENEZUELA

TRENZO

EN CLASE: 17

TRAMITANTE: SOCORRO SANCHEZ CAROLINA DEL PILAR - RODRIGUEZ PEREZ RODELIS
ANDREINA - MAIESE TORRES KATTERINE DANIELA

Insc. 2025-012827 del 04 DE DICIEMBRE DE 2025

SOLICITADA POR: OCTAGONO PUBLICIDAD C.A. Domicilio: Valencia, Estado Carabobo País:
VENEZUELA

STANDERS

EN CLASE: 6

TRAMITANTE: SOCORRO SANCHEZ CAROLINA DEL PILAR - RODRIGUEZ PEREZ RODELIS
ANDREINA - MAIESE TORRES KATTERINE DANIELA

Insc. 2025-012828 del 04 DE DICIEMBRE DE 2025

SOLICITADA POR: OCTAGONO PUBLICIDAD C.A. Domicilio: Valencia, Estado Carabobo País:
VENEZUELA

STANDERS

EN CLASE: 7

TRAMITANTE: SOCORRO SANCHEZ CAROLINA DEL PILAR - RODRIGUEZ PEREZ RODELIS
ANDREINA - MAIESE TORRES KATTERINE DANIELA

Insc. 2025-012829 del 04 DE DICIEMBRE DE 2025

SOLICITADA POR: OCTAGONO PUBLICIDAD C.A. Domicilio: Valencia, Estado Carabobo País:
VENEZUELA

STANDERS

EN CLASE: 8

TRAMITANTE: SOCORRO SANCHEZ CAROLINA DEL PILAR - RODRIGUEZ PEREZ RODELIS
ANDREINA - MAIESE TORRES KATTERINE DANIELA

Insc. 2025-012830 del 04 DE DICIEMBRE DE 2025

SOLICITADA POR: OCTAGONO PUBLICIDAD C.A. Domicilio: Valencia, Estado Carabobo País: VENEZUELA

STANDERS**EN CLASE:** 11

TRAMITANTE: SOCORRO SANCHEZ CAROLINA DEL PILAR - RODRIGUEZ PEREZ RODELIS ANDREINA - MAIESE TORRES KATTERINE DANIELA

Insc. 2025-012831 del 04 DE DICIEMBRE DE 2025

SOLICITADA POR: OCTAGONO PUBLICIDAD C.A. Domicilio: Valencia, Estado Carabobo País: VENEZUELA

STANDERS**EN CLASE:** 17

TRAMITANTE: SOCORRO SANCHEZ CAROLINA DEL PILAR - RODRIGUEZ PEREZ RODELIS ANDREINA - MAIESE TORRES KATTERINE DANIELA

Insc. 2025-012836 del 04 DE DICIEMBRE DE 2025

SOLICITADA POR: MENDOZA GARCIA SAMUEL GREINALDO Domicilio: ,MARACAY ESTADO ARAGUA País: VENEZUELA

MIDNIGHT**EN CLASE:** 25**TRAMITANTE:** ARGENIO DUQUE OCHOA**Insc. 2025-012840 del 04 DE DICIEMBRE DE 2025****NOMBRE DE LA MARCA:** BIOGLASS

SOLICITADA POR: BIOGLASS PHARMACEUTICAL CASA DE REPRESENTACION, C.A. Domicilio: CR. 2, QTA. No. V-28, No. V-20, No. V-22, URB. MERIDA, SAN CRISTOBAL, EDO. TÁCHIRA. País: VENEZUELA

EN CLASE: 10

DESCRIPCIÓN DE ETIQUETA: OBSERVAMOS LA PALABRA BIOGLASS (BIO SIGNIFICA: VIDA, Y DEL INGLÉS GLASS: VASO), ESCRITA EN LETRAS DE MOLDE, EN COLOR VERDE CLARO LAS LETRAS BIO, Y EN AZUL OSCURO LAS LETRAS G Y S, Y EN UN TONO AZUL MAS CLARO LAS LETRAS L, A Y LA ÚLTIMA S, ADEMÁS LA ÚLTIMA LETRA S TIENE LA PARTICULARIDAD DE QUE ES MUCHO MAS GRANDE QUE EL RESTO DE LAS LETRAS, Y ES DE UN COLOR AZUL OSCURO Y CLARO INTERCALADOS, DE ARRIBA HASTA LA PARTE INFERIOR DE ÉSA LETRA, ADEMÁS EN EL CENTRO TIENE UNA DELGADA LÍNEA BLANCA CURVADA QUE LA ATRAVIESA. SE REIVINDICA EL CONJUNTO ANTERIORMENTE DESCRITO. LA DESCRIPCIÓN DE LOS COLORES SE HA HECHO EN CUMPLIMIENTO AL AVISO OFICIAL S/N EMANADO DEL REGISTRO DE LA PROPIEDAD INTELECTUAL, DE FECHA 18/11/1996.

TRAMITANTE: HERNANDEZ SANCHEZ, SERGIO ALEJANDRO**Insc. 2025-012843 del 04 DE DICIEMBRE DE 2025****NOMBRE DE LA MARCA:** R ROXANA

SOLICITADA POR: WU, ZHONG LIANG Domicilio: CALLE LIBERTAD, EDIF. AMIRAMAR, PISO 1, APTO 1-A, ZONA CENTRO, MARACAY, EDO. ARAGUA País: VENEZUELA



EN CLASE: 3

DESCRIPCIÓN DE ETIQUETA: OBSERVAMOS EN LA PARTE INFERIOR DE LA FIGURA LA PALABRA ROXANA (DEL INGLÉS: ROSANA) ESCRITA EN LETRA DE CARTA, EN COLOR AZUL OSCURO, ESTANDO LA LETRA R EN MAYÚSCULA Y EL RESTO DE LAS LETRAS ESTÁN EN MINÚSCULAS, ENCIMA DE ESTA PALABRA SE OBSERVA UNA LETRA R DEL MISMO COLOR AZUL OSCURO, DE LA CUAL, SU EXTREMO INFERIOR DERECHO SE EXTIENDE EN FORMA CURVADA HACIA ARRIBA A LA DERECHA DE LA FIGURA, DEL LADO IZQUIERDO TAMBIÉN SE VE UNA LINEA AZUL OSCURA CURVADA HACIA ABAJO, EN LA PARTE INFERIOR DE ÉSTA LETRA R SE VEN DOS GOTAS DE AGUA DE COLOR AZUL CLARO, QUE DAN LA IMPRESIÓN DE ESTAR CAYENDO DE LA PARTE INFERIOR IZQUIERDA DE LA LETRA R, ADEMÁS SE VEN CUATRO HOJAS VERDES UBICADAS DE LA SIGUIENTE MANERA: UNA ESTÁ ENTRE LA LINEA CURVADA DE EL LADO IZQUIERDO Y EL EXTREMO INFERIOR DE LA LETRA R, LA SEGUNDA ESTÁ EN EL CENTRO DE LOS DOS EXTREMO DE LA LETRA R, LA TERCERA ESTA ENCIMA DE LA LINEA AZUL OSCURA DEL LADO DERECHO, Y LA CUARTA DE MENOR TAMAÑO, ESTA EN LA PARTE INTERNA SUPERIOR DE LA LETRA R; ENCIMA DE TODO ESTO PODEMOS OBSERVAR UN JARDÍN DE FLORES DE COLOR ROSADAS Y AZUL CLARO, CON RAMAS Y HOJAS DE COLOR VERDE, COLOCADAS ALEATORIAMENTE, TODO ESTO ESTÁ EN UN FONDO DE COLOR BLANCO. SE REIVINDICA EL CONJUNTO ANTERIORMENTE DESCRITO. LA DESCRIPCIÓN DE COLORES SE HA HECHO EN CUMPLIMIENTO AL AVISO OFICIAL S/N EMANADO DEL REGISTRO DE LA PROPIEDAD INTELECTUAL, DE FECHA 18/11/1996.

TRAMITANTE: WU, ZHONG LIANG

Insc. 2025-012844 del 04 DE DICIEMBRE DE 2025

NOMBRE DE LA MARCA: R ROXANA

SOLICITADA POR: WU, ZHONG LIANG Domicilio: CALLE LIBERTAD, EDIF. AMIRAMAR, PISO 1, APTO 1-A, ZONA CENTRO, MARACAY, EDO. ARAGUA País: VENEZUELA

EN CLASE: 5

DESCRIPCIÓN DE ETIQUETA: OBSERVAMOS EN LA PARTE INFERIOR DE LA FIGURA LA PALABRA ROXANA (DEL INGLÉS: ROSANA) ESCRITA EN LETRA DE CARTA, EN COLOR AZUL OSCURO, ESTANDO LA LETRA R EN MAYÚSCULA Y EL RESTO DE LAS LETRAS ESTÁN EN MINÚSCULAS, ENCIMA DE ESTA PALABRA SE OBSERVA UNA LETRA R DEL MISMO COLOR AZUL OSCURO, DE LA CUAL, SU EXTREMO INFERIOR DERECHO SE EXTIENDE EN FORMA CURVADA HACIA ARRIBA A LA DERECHA DE LA FIGURA, DEL LADO IZQUIERDO TAMBIÉN SE VE UNA LINEA AZUL OSCURA CURVADA HACIA ABAJO, EN LA PARTE INFERIOR DE ÉSTA LETRA R SE VEN DOS GOTAS DE AGUA DE COLOR AZUL CLARO, QUE DAN LA IMPRESIÓN DE ESTAR CAYENDO DE LA PARTE INFERIOR IZQUIERDA DE LA LETRA R, ADEMÁS SE VEN CUATRO HOJAS VERDES UBICADAS DE LA SIGUIENTE MANERA: UNA ESTÁ ENTRE LA LINEA CURVADA DE EL LADO IZQUIERDO Y EL EXTREMO INFERIOR DE LA LETRA R, LA SEGUNDA ESTÁ EN EL CENTRO DE LOS DOS EXTREMO DE LA LETRA R, LA TERCERA ESTA ENCIMA DE LA LINEA AZUL OSCURA DEL LADO DERECHO, Y LA CUARTA DE MENOR TAMAÑO, ESTA EN LA PARTE INTERNA SUPERIOR DE LA LETRA R; ENCIMA DE TODO ESTO PODEMOS OBSERVAR UN JARDÍN DE FLORES DE COLOR ROSADAS Y AZUL CLARO, CON RAMAS Y HOJAS DE COLOR VERDE, COLOCADAS ALEATORIAMENTE, TODO ESTO ESTÁ EN UN FONDO DE COLOR BLANCO. SE REIVINDICA EL CONJUNTO ANTERIORMENTE DESCRITO. LA DESCRIPCIÓN DE COLORES SE HA HECHO EN CUMPLIMIENTO AL AVISO OFICIAL S/N EMANADO DEL REGISTRO DE LA PROPIEDAD



INTELECTUAL, DE FECHA 18/11/1996.

TRAMITANTE: WU, ZHONG LIANG

Insc. 2025-012845 del 04 DE DICIEMBRE DE 2025

NOMBRE DE LA MARCA: LENEL-S2

SOLICITADA POR: Honeywell International Inc. Domicilio: 855 S. Mint St., Charlotte, NC 28202 País: ESTADOS UNIDOS DE AMÉRICA

EN CLASE: 9

DESCRIPCIÓN DE ETIQUETA: CONSISTE EN LA PALABRA LENEL S2 (PALABRA DE FANTASÍA, TAL Y COMO SE SOLICITA NO TIENE TRADUCCIÓN), LENEL ESCRITA EN LETRA DE IMPRENTA, TRAZO FINO Y EN LETRA MAYÚSCULA, SEGUIDO POR UN CÍRCULO PEQUEÑO. TODO EL CONJUNTO ANTERIORMENTE DESCRITO ES DE COLOR NEGRO. A SU LADO SE OBSERVA LA LETRA S MAYÚSCULA, Y EL NÚMERO 2 AMBOS DE TRAZO FINO Y DE COLOR GRIS. SE REIVINDICA LENEL S2 Y TODO EL CONJUNTO DESCRITO CON LOS COLORES INDICADOS EN ÉL.

TRAMITANTE: ENRIQUE JOSÉ CHEANG VERA - MARIANELLA MONTILLA RIOS - IRINA TERRA PORLEY

LENEL S2

Insc. 2025-012846 del 04 DE DICIEMBRE DE 2025

SOLICITADA POR: MEGAT HOLDINGS, LLC Domicilio: Dover, 15 East North Street, Condado de Kent, Estado de Delaware País: ESTADOS UNIDOS DE AMÉRICA

EN CLASE: 5

TRAMITANTE: ENRIQUE JOSÉ CHEANG VERA - MARIANELLA MONTILLA RIOS - IRINA TERRA PORLEY

LOTSTOP

Insc. 2025-012847 del 04 DE DICIEMBRE DE 2025

SOLICITADA POR: MEGAT HOLDINGS, LLC Domicilio: Dover, 15 East North Street, Condado de Kent, Estado de Delaware País: ESTADOS UNIDOS DE AMÉRICA

EN CLASE: 5

TRAMITANTE: ENRIQUE JOSÉ CHEANG VERA - MARIANELLA MONTILLA RIOS - IRINA TERRA PORLEY

AQUALUB

Insc. 2025-012849 del 04 DE DICIEMBRE DE 2025

SOLICITADA POR: MEGAT HOLDINGS, LLC Domicilio: Dover, 15 East North Street, Condado de Kent, Estado de Delaware País: ESTADOS UNIDOS DE AMÉRICA

EN CLASE: 5

TRAMITANTE: ENRIQUE JOSÉ CHEANG VERA - MARIANELLA MONTILLA RIOS - IRINA TERRA PORLEY

HYCLAR

Insc. 2025-012850 del 04 DE DICIEMBRE DE 2025

SOLICITADA POR: MEGAT HOLDINGS, LLC Domicilio: Dover, 15 East North Street, Condado de Kent, Estado de Delaware País: ESTADOS UNIDOS DE AMÉRICA

EN CLASE: 5

TRAMITANTE: ENRIQUE JOSÉ CHEANG VERA - MARIANELLA MONTILLA RIOS - IRINA TERRA PORLEY

LOTEPREX

Insc. 2025-012851 del 04 DE DICIEMBRE DE 2025

SOLICITADA POR: MEGAT HOLDINGS, LLC Domicilio: Dover, 15 East North Street, Condado de Kent, Estado de Delaware País: ESTADOS UNIDOS DE AMÉRICA

LOTEPRIN**EN CLASE:** 5

TRAMITANTE: ENRIQUE JOSÉ CHEANG VERA - MARIANELLA MONTILLA RIOS - IRINA TERRA PORLEY

Insc. 2025-012852 del 04 DE DICIEMBRE DE 2025

SOLICITADA POR: MEGAT HOLDINGS, LLC Domicilio: Dover, 15 East North Street, Condado de Kent, Estado de Delaware País: ESTADOS UNIDOS DE AMÉRICA

NEUROTÓN**EN CLASE:** 5

TRAMITANTE: ENRIQUE JOSÉ CHEANG VERA - MARIANELLA MONTILLA RIOS - IRINA TERRA PORLEY

Insc. 2025-012853 del 04 DE DICIEMBRE DE 2025**NOMBRE DE LA MARCA:** REDERM

SOLICITADA POR: LABORATORIO GENOVÉ, S.A. Domicilio: AVENIDA CARRILET, NUMERO 293-297, 08907 - L' HOSPITALET DE LLOBREGAT (BARCELONA) País: ESPAÑA

REDERM**EN CLASE:** 3

DESCRIPCIÓN DE ETIQUETA: CONSISTE EN UN RECTÁNGULO, EN POSICIÓN HORIZONTAL, DE COLOR NARANJA (PANTONE 811 C), CON VÉRTICES CURVOS, CUYOS LADOS IZQUIERDO Y DERECHO SE ENCUENTRAN REPRESENTADOS POR UNA LLAVE DE APERTURA Y UNA DE CIERRE RESPECTIVAMENTE, DENTRO SE LEE LA PALABRA REDERM (PALABRA DE FANTASÍA, TAL Y COMO SE SOLICITA NO TIENE TRADUCCIÓN), ESCRITA EN LETRA DE IMPRENTA, MAYÚSCULA, DE TRAZO GRUESO, COLOR BLANCO. CON LA PARTICULARIDAD QUE LA PRIMERA LETRA E Y LA M, PRESENTAN UN CORTE CURVO QUE TERMINA EN PUNTA HACIA EL INTERIOR EN SU ASTA VERTICAL IZQUIERDA. SE REIVINDICA LA PALABRA REDERM Y TODO EL CONJUNTO DESCRITO CON LOS COLORES INDICADOS EN ÉL.

TRAMITANTE: ENRIQUE JOSÉ CHEANG VERA - MARIANELLA MONTILLA RIOS - IRINA TERRA PORLEY

Insc. 2025-012854 del 04 DE DICIEMBRE DE 2025**NOMBRE DE LA MARCA:** REDERM

SOLICITADA POR: LABORATORIO GENOVÉ, S.A. Domicilio: AVENIDA CARRILET, NUMERO 293-297, 08907 - L' HOSPITALET DE LLOBREGAT (BARCELONA) País: ESPAÑA

REDERM**EN CLASE:** 5

DESCRIPCIÓN DE ETIQUETA: CONSISTE EN UN RECTÁNGULO, EN POSICIÓN HORIZONTAL, DE COLOR NARANJA (PANTONE 811 C), CON VÉRTICES CURVOS, CUYOS LADOS IZQUIERDO Y DERECHO SE ENCUENTRAN REPRESENTADOS POR UNA LLAVE DE APERTURA Y UNA DE CIERRE RESPECTIVAMENTE, DENTRO SE LEE LA PALABRA REDERM (PALABRA DE FANTASÍA, TAL Y COMO SE SOLICITA NO TIENE TRADUCCIÓN), ESCRITA EN LETRA DE IMPRENTA,

MAYÚSCULA, DE TRAZO GRUESO, COLOR BLANCO. CON LA PARTICULARIDAD QUE LA PRIMERA LETRA E Y LA M, PRESENTAN UN CORTE CURVO QUE TERMINA EN PUNTA HACIA EL INTERIOR EN SU ASTA VERTICAL IZQUIERDA. SE REIVINDICA LA PALABRA REDERM Y TODO EL CONJUNTO DESCRITO CON LOS COLORES INDICADOS EN ÉL.

TRAMITANTE: ENRIQUE JOSÉ CHEANG VERA - MARIANELLA MONTILLA RIOS - IRINA TERRA PORLEY

Insc. 2025-012855 del 04 DE DICIEMBRE DE 2025

NOMBRE DE LA MARCA: LENOVO PLASTIC FREE PRIMARY PACKAGE

SOLICITADA POR: LENOVO (BEIJING) LIMITED Domicilio: BEIJING, CHINA País: CHINA

EN CLASE: 9

DESCRIPCIÓN DE ETIQUETA: CONSISTE EN UN DISEÑO EN EL CUAL SE LEE `LENOVO PLASTIC FREE PRIMARY PACKAGE` (PAQUETE PRIMARIO SIN PLÁSTICO DE LENOVO) EN LETRAS MINÚSCULAS (CON EXCEPCIÓN DE LA PRIMERA LETRA DE CADA PALABRA) Y DE COLOR NEGRO; CON LA PARTICULARIDAD QUE EL TEXTO ESTÁ DISTRIBUIDO EN TRES NIVELES JUSTIFICADOS A LA IZQUIERDA. EN EL NIVEL SUPERIOR SE OBSERVA `LENOVO` EN LETRAS DE TRAZO FINO, EN EL NIVEL INTERMEDIO SE LEE `PLASTIC FREE` EN LETRAS DE TRAZO GRUESO, Y EN EL NIVEL INFERIOR SE OBSERVA `PRIMARY PACKAGE` EN LETRAS IGUALMENTE DE TRAZO GRUESO. AL LADO IZQUIERDO DEL TEXTO, E INCLUSIVE DEBAJO DE ESTE, SE OBSERVAN TRES FIGURAS IRREGULARES DE COLOR NEGRO, QUE SEMEJAN LOS PÉTALOS DE UNA FLOR; CON LA PARTICULARIDAD QUE ESTÁN DISPUESTOS EN FORMA CUADRADA Y EL TEXTO TOMA LA POSICIÓN QUE DEBIÓ TENER UN CUARTO PÉTALO, EN LA ESQUINA SUPERIOR-DERECHA, PARA FORMAR EL CUADRADO COMPLETO. SE REIVINDICA EL CONJUNTO ANTERIORMENTE DESCRITO Y LOS COLORES ANTES MENCIONADOS. NO SE REIVINDICA POR SEPARADO LOS TÉRMINOS GENÉRICOS Y/O ALUSIVOS AL PRODUCTO, TALES COMO `PLASTIC` Y `PACKAGE`, PERO SI EN SU CONJUNTO Y SEGÚN LO DISPUESTO EN LA IMAGEN.

TRAMITANTE: TERRERO DE WECK VERONICA - MANUEL POLANCO FERNANDEZ - TERRERO PLANCHART MARIA ELENA - MARIA AUXILIADORA JURADO INFANTE

Insc. 2025-012856 del 04 DE DICIEMBRE DE 2025

NOMBRE DE LA MARCA: LENOVO PLASTIC FREE PRIMARY PACKAGE

SOLICITADA POR: LENOVO (BEIJING) LIMITED Domicilio: BEIJING, CHINA País: CHINA

EN CLASE: 16

DESCRIPCIÓN DE ETIQUETA: CONSISTE EN UN DISEÑO EN EL CUAL SE LEE `LENOVO PLASTIC FREE PRIMARY PACKAGE` (PAQUETE PRIMARIO SIN PLÁSTICO DE LENOVO) EN LETRAS MINÚSCULAS (CON EXCEPCIÓN DE LA PRIMERA LETRA DE CADA PALABRA) Y DE COLOR NEGRO; CON LA PARTICULARIDAD QUE EL TEXTO ESTÁ DISTRIBUIDO EN TRES NIVELES JUSTIFICADOS A LA IZQUIERDA. EN EL NIVEL SUPERIOR SE OBSERVA `LENOVO` EN LETRAS DE TRAZO FINO, EN EL NIVEL INTERMEDIO SE LEE `PLASTIC FREE` EN LETRAS DE TRAZO GRUESO, Y EN EL NIVEL INFERIOR SE OBSERVA `PRIMARY PACKAGE` EN LETRAS IGUALMENTE DE TRAZO GRUESO. AL LADO IZQUIERDO DEL TEXTO, E INCLUSIVE DEBAJO DE ESTE, SE OBSERVAN TRES FIGURAS IRREGULARES DE COLOR NEGRO, QUE SEMEJAN LOS PÉTALOS DE UNA FLOR; CON LA PARTICULARIDAD QUE ESTÁN DISPUESTOS EN FORMA CUADRADA Y EL TEXTO TOMA LA POSICIÓN QUE DEBIÓ TENER UN CUARTO PÉTALO, EN LA ESQUINA SUPERIOR-DERECHA, PARA



FORMAR EL CUADRADO COMPLETO. SE REIVINDICA EL CONJUNTO ANTERIORMENTE DESCRITO Y LOS COLORES ANTES MENCIONADOS. NO SE REIVINDICA POR SEPARADO LOS TÉRMINOS GENÉRICOS Y/O ALUSIVOS AL PRODUCTO, TALES COMO `PLASTIC` Y `PACKAGE`, PERO SI EN SU CONJUNTO Y SEGÚN LO DISPUESTO EN LA IMAGEN.

TRAMITANTE: TERRERO DE WECK VERONICA - MANUEL POLANCO FERNANDEZ - TERRERO PLANCHART MARIA ELENA - MARIA AUXILIADORA JURADO INFANTE

Insc. 2025-012857 del 04 DE DICIEMBRE DE 2025

SOLICITADA POR: LABORATORIOS BUSSIÉ, S.A. Domicilio: DIAGONAL 19D, NO. 39-41, BOGOTÁ D.C. País: COLOMBIA

SATOREN

EN CLASE: 5

TRAMITANTE: RAFAEL ERNESTO ORTIN PEROZO - MANUEL POLANCO FERNANDEZ - MARIA AUXILIADORA JURADO INFANTE - LUIS ALEJANDRO HENRIQUEZ - ANNET ANGULO CELIS - GUILLERMO ALBERTO LOPEZ ZAMBRANO

Insc. 2025-012860 del 04 DE DICIEMBRE DE 2025

SOLICITADA POR: LABORATORIOS BUSSIÉ, S.A. Domicilio: DIAGONAL 19D, NO. 39-41, BOGOTÁ D.C. País: COLOMBIA

BATEN

EN CLASE: 5

TRAMITANTE: RAFAEL ERNESTO ORTIN PEROZO - MANUEL POLANCO FERNANDEZ - MARIA AUXILIADORA JURADO INFANTE - LUIS ALEJANDRO HENRIQUEZ - ANNET ANGULO CELIS - GUILLERMO ALBERTO LOPEZ ZAMBRANO

Insc. 2025-012861 del 04 DE DICIEMBRE DE 2025

SOLICITADA POR: LABORATORIOS BUSSIÉ, S.A. Domicilio: DIAGONAL 19D, NO. 39-41, BOGOTÁ D.C. País: COLOMBIA

MERIDIAN

EN CLASE: 5

TRAMITANTE: RAFAEL ERNESTO ORTIN PEROZO - MANUEL POLANCO FERNANDEZ - MARIA AUXILIADORA JURADO INFANTE - LUIS ALEJANDRO HENRIQUEZ - ANNET ANGULO CELIS - GUILLERMO ALBERTO LOPEZ ZAMBRANO

Insc. 2025-012862 del 04 DE DICIEMBRE DE 2025

NOMBRE DE LA MARCA: BRASSET

SOLICITADA POR: D1 S.A.S Domicilio: Carrera 7 No. 155 C-30, Edificio North Point, Torre E, Pisos - 37 y 38, Bogotá D.C. Colombia. País: COLOMBIA

EN CLASE: 29

DESCRIPCIÓN DE ETIQUETA: EL DISEÑO CONSISTE EN UNA ETIQUETA CUADRADA DE FONDO BLANCA EN LA CUAL SE LEE LA PALABRA DE FANTASÍA BRASSET, ESCRITO EN LETRA MOLDE, CARACTERÍSTICA, EN LETRAS GRANDES Y MAYÚSCULAS, EN COLOR NEGRO. DEBAJO DE LA PALABRA, SE ENCUENTRA UNA LÍNEA CURVA DE COLOR NEGRO QUE SE EXTIENDE DESDE EL INICIO HASTA EL FINAL DE LA MISMA. EN LA PARTE SUPERIOR, HAY UNA SILUETA DE UNA GALLINA EN COLOR NEGRO, DE PERFIL HACIA LA DERECHA. DETRÁS DE LA SILUETA SE APRECIAN LÍNEAS CORTAS Y DELGADAS QUE IRRADIAN HACIA AFUERA, DANDO LA IMPRESIÓN DE UN DESTELLO. SE REIVINDICA EL CONJUNTO DESCRITO.



TRAMITANTE: CARLOS VALEDON HURTADO - LEOPOLDO MARQUEZ LEFELD - BLANCO CHAPPELLIN CLARA LUISA - BRED A MENDOZA CLAUDIA GISELA - ARIANNA ESTANGA - NAZARETH DJENANIAN DERTOROSSI AN - ESTRADA POVEDA NAHOMY YAMALI

Insc. 2025-012864 del 04 DE DICIEMBRE DE 2025

NOMBRE DE LA MARCA: ALBAR

SOLICITADA POR: D1 S.A.S Domicilio: Carrera 7 No. 155 C-30, Edificio North Point, Torre E, Pisos - 37 y 38, Bogotá D.C. Colombia. País: COLOMBIA

EN CLASE: 30

DESCRIPCIÓN DE ETIQUETA: EL DISEÑO CONSISTE EN UNA ETIQUETA OVALADA HORIZONTAL DE COLOR NEGRO, EN EL INTERIOR SE ENCUENTRA LA PALABRA DE FANTASÍA ALBAR, EN COLOR BLANCO, SIENDO QUE LA LETRA A SE ENCUENTRA EN MAYÚSCULA Y EL RESTO DE LA PALABRA EN MINÚSCULA, EN LETRA GRUESAS Y DE COLOR BLANCO. SE REIVINDICA EL CONJUNTO DESCRITO.

TRAMITANTE: CARLOS VALEDON HURTADO - LEOPOLDO MARQUEZ LEFELD - BLANCO CHAPPELLIN CLARA LUISA - BRED A MENDOZA CLAUDIA GISELA - ARIANNA ESTANGA - NAZARETH DJENANIAN DERTOROSSI AN - ESTRADA POVEDA NAHOMY YAMALI



Insc. 2025-012865 del 04 DE DICIEMBRE DE 2025

NOMBRE DE LA MARCA: IMATÁ

SOLICITADA POR: D1 S.A.S Domicilio: Carrera 7 No. 155 C-30, Edificio North Point, Torre E, Pisos - 37 y 38, Bogotá D.C. Colombia. País: COLOMBIA

EN CLASE: 29

DESCRIPCIÓN DE ETIQUETA: EL DISEÑO CONSISTE EN UNA ETIQUETA RECTANGULAR DE COLOR BLANCO EN LA QUE SE ENCUENTRA LA PALABRA DE FANTASÍA IMATÁ, EN LETRA MOLDE, EN COLOR NEGRO, SIENDO QUE LA LETRA I SE ENCUENTRA EN MAYÚSCULA Y EL RESTO DE LA PALABRA EN MINÚSCULA. EN LA PARTE SUPERIOR DE LA ÚLTIMA LETRA A, SE OBSERVA UNA FIGURA QUE SE ASEMEJA A UNA HOJA DE ÁRBOL EN COLOR NEGRO QUE ALUDE AL ACENTO DE LA LETRA. SE REIVINDICA EL CONJUNTO DESCRITO.

TRAMITANTE: CARLOS VALEDON HURTADO - LEOPOLDO MARQUEZ LEFELD - BLANCO CHAPPELLIN CLARA LUISA - BRED A MENDOZA CLAUDIA GISELA - ARIANNA ESTANGA - NAZARETH DJENANIAN DERTOROSSI AN - ESTRADA POVEDA NAHOMY YAMALI



Insc. 2025-012867 del 04 DE DICIEMBRE DE 2025

NOMBRE DE LA MARCA: CAJA VENEZOLANA DE VALORES

SOLICITADA POR: C.V.V. CAJA VENEZOLANA DE VALORES, S.A. Domicilio: Av. Sorocaima entre Av. Venezuela y Av. Tamanaco, Edf. Atrium, piso 1 Ofc 1-1. Urb. El Rosal, Caracas, Chacao. Edo. Miranda País: VENEZUELA

EN CLASE: 9

DESCRIPCIÓN DE ETIQUETA: LA MARCA CONSISTE EN EL NOMBRE CAJA VENEZOLANA DE VALORES, ESCRITA EN UN TIPO CARACTERÍSTICO DE LETRA, EN GRUESO TRAZO, SOBRE FONDO BLANCO, EN COLORES GRIS PANTONE 430C, LA FRASE CAJA VENEZOLANA Y AZUL



PANTONE 2747C, LA FRASE DE VALORES, Y CUYO ISOTIPO CONSISTE EN EL DISEÑO NOVEDOSO DE DOS FRANJAS CUADRADAS CON VÉRTICES REDONDEADOS VISTAS EN ISOMETRÍA, DE IGUAL ALTURA Y SEPARADAS POR UNA FRANJA VACÍA, SOBRE FONDO BLANCO, INSCRITAS EN UN VOLUMEN CÚBICO QUE MUESTRA PARCIALMENTE EL INTERIOR. LA FRANJA SUPERIOR ES, POR EL LADO EXTERNO, DE COLOR GRIS PANTONE 430C, Y POR EL LADO INTERNO DE COLOR AZUL PANTONE 2747C. LA FRANJA INFERIOR ES, POR EL LADO EXTERNO, DE COLOR VERDE PANTONE 3308C, Y POR EL LADO INTERNO DE COLOR AZUL PANTONE 2747XC. CADA FRANJA MUESTRA DOS LADOS EXTERNOS AL FRENTE DE LA REPRESENTACIÓN Y DOS LADOS INTERNOS AL FONDO DE LA REPRESENTACIÓN. DE LOS LADOS QUE SE VEN AL FRENTE, EL LADO DERECHO DESAPARECE PROGRESIVAMENTE EN UN DEGRADADO HASTA LA TRANSPARENCIA TOTAL. DE LOS LADOS QUE SE VEN AL FONDO, EL LADO DERECHO ESTÁ TRUNCADO VERTICALMENTE CERCA DE LA UNIÓN DE LAS DOS CARAS POSTERIORES. CADA UNA DE LAS DOS FRANJAS DEL ISOTIPO SE ASEMEJA A LA UNIÓN DE LOS CARACTERES C Y V, SIENDO LA C CONSTITUIDA POR LOS DOS LADOS IZQUIERDOS VISIBLES DE LA FRANJA Y SIENDO LA V CONSTITUIDA POR LOS DOS LADOS INFERIORES VISIBLES DE LA FRANJA, COMPARTIENDO AMBAS LETRAS UNA ARISTA DE LA FRANJA, EVOCANDO EN SU CONJUNTO LAS SIGLAS C V V. LO ESENCIAL ES EL CONJUNTO DESCRITO, EXCEPTUANDO LAS PALABRAS DESCRIPTIVAS O DE USO COMÚN EN ESTE TIPO DE INSTITUCIONES FINANCIERAS Y SE REIVINDICA CON EXCEPCIÓN DE TAMAÑO Y FORMA.

TRAMITANTE: ENRIQUE JOSÉ CHEANG VERA - MARIANELLA MONTILLA RIOS

Insc. 2025-012868 del 04 DE DICIEMBRE DE 2025

NOMBRE DE LA MARCA: CAJA VENEZOLANA DE VALORES

SOLICITADA POR: C.V.V. CAJA VENEZOLANA DE VALORES, S.A. Domicilio: Av. Sorocaima entre Av. Venezuela y Av. Tamanaco, Edf. Atrium, piso 1 Ofc 1-1. Urb. El Rosal, Caracas, Chacao. Edo. Miranda
País: VENEZUELA

EN CLASE: 16

DESCRIPCIÓN DE ETIQUETA: LA MARCA CONSISTE EN EL NOMBRE CAJA VENEZOLANA DE VALORES, ESCRITA EN UN TIPO CARACTERÍSTICO DE LETRA, EN GRUESO TRAZO, SOBRE FONDO BLANCO, EN COLORES GRIS PANTONE 430C, LA FRASE CAJA VENEZOLANA Y AZUL PANTONE 2747C, LA FRASE DE VALORES, Y CUYO ISOTIPO CONSISTE EN EL DISEÑO NOVEDOSO DE DOS FRANJAS CUADRADAS CON VÉRTICES REDONDEADOS VISTAS EN ISOMETRÍA, DE IGUAL ALTURA Y SEPARADAS POR UNA FRANJA VACÍA, SOBRE FONDO BLANCO, INSCRITAS EN UN VOLUMEN CÚBICO QUE MUESTRA PARCIALMENTE EL INTERIOR. LA FRANJA SUPERIOR ES, POR EL LADO EXTERNO, DE COLOR GRIS PANTONE 430C, Y POR EL LADO INTERNO DE COLOR AZUL PANTONE 2747C. LA FRANJA INFERIOR ES, POR EL LADO EXTERNO, DE COLOR VERDE PANTONE 3308C, Y POR EL LADO INTERNO DE COLOR AZUL PANTONE 2747XC. CADA FRANJA MUESTRA DOS LADOS EXTERNOS AL FRENTE DE LA REPRESENTACIÓN Y DOS LADOS INTERNOS AL FONDO DE LA REPRESENTACIÓN. DE LOS LADOS QUE SE VEN AL FRENTE, EL LADO DERECHO DESAPARECE PROGRESIVAMENTE EN UN DEGRADADO HASTA LA TRANSPARENCIA TOTAL. DE LOS LADOS QUE SE VEN AL FONDO, EL LADO DERECHO ESTÁ TRUNCADO VERTICALMENTE CERCA DE LA UNIÓN DE LAS DOS CARAS POSTERIORES. CADA UNA DE LAS DOS FRANJAS DEL ISOTIPO SE ASEMEJA A LA UNIÓN DE LOS CARACTERES C Y V, SIENDO LA C CONSTITUIDA POR LOS DOS LADOS IZQUIERDOS VISIBLES DE LA FRANJA Y SIENDO LA V CONSTITUIDA POR LOS DOS LADOS INFERIORES VISIBLES DE LA FRANJA, COMPARTIENDO AMBAS LETRAS UNA ARISTA DE LA FRANJA,



EVOcando EN SU CONJUNTO LAS SIGLAS C V V. LO ESENCIAL ES EL CONJUNTO DESCRITO, EXCEPTUANDO LAS PALABRAS DESCRIPTIVAS O DE USO COMÚN EN ESTE TIPO DE INSTITUCIONES FINANCIERAS Y SE REIVINDICA CON EXCEPCIÓN DE TAMAÑO Y FORMA.

TRAMITANTE: ELIAS, LUIS FRANCISCO

Insc. 2025-012874 del 05 DE DICIEMBRE DE 2025

NOMBRE DE LA MARCA: BOHEMIA

SOLICITADA POR: LABOHEMS, CA Domicilio: AV. JOSE FELIPE MARQUEZ CAÑIZALEZ, C.C LA PLAZUELA, NIVEL 1. LOCAL N°6, SECTOR LA PLAZUELA, MUNICIPIO TRUJILLO, ESTADO TRUJILLO. País: VENEZUELA

EN CLASE: 3

DESCRIPCIÓN DE ETIQUETA: EL LOGO DE LA MARCA SE PRESENTA EN FONDO DE COLOR BLANCO; EN EL MISMO SE PUEDE APRECIAR EL SIGUIENTE DISEÑO: SE PRESENTA CENTRADA LA PALABRA BOHEMIA; CUYO SIGNIFICADO ES: ADJ. DICHO DE UN MODO DE VIDA. QUE SE APARTA DE LAS NORMAS Y COVENCIONES SOSCIALES, COMO EL ATRIBUIDO A LOS ARTISTAS; SINÓNIMO DE ALTERNATIVO, LIBRE, DESORDENADO, DESPREOCUPADO. ERRANTE; EN LETRA MOLDE DESTACANDO LA LETRA B INICIAL EN MAYÚSCULA Y LAS DEMÁS EN MINÚSCULAS; EN TRAZOS GRUESOS Y FINOS DE COLOR VERDE ESMERALDA; SE VISUALIZA ENCIMA DE LA LETRA E UN TRAZO FINO IRREGULAR. TIPOGRAFIA: ESTÁ CONFORMADO POR DOS TIPOGRAFÍAS INTERVENIDAS: DAILY WIGOE A REGULAR, MOTSERRAT SEMIBOLD; COLORES: BLANCO; VERDE ESMERALDA #11574F. SE REIVINDICAN LOS COLORES Y CONJUNTO DESCRITO EN SU TOTALIDAD. NO SE REIVINDICAN LOS TÉRMINOS GENÉRICOS QUE PUDIESE CONTENER EL DISEÑO.

TRAMITANTE: SANCHEZ LOPEZ JOSÉ ANTONIO



Insc. 2025-012875 del 05 DE DICIEMBRE DE 2025

NOMBRE DE LA MARCA: OVODAN

SOLICITADA POR: PRODUCTOS DANIMEX, C.A. Domicilio: CALLE NACIONAL LOS GUAYOS, LOCAL PRODUCTOS DANIMEX, ZONA INDUSTRIAL NORTE, VALENCIA ESTADO CARABOBO. País: VENEZUELA

EN CLASE: 16

DESCRIPCIÓN DE ETIQUETA: EL DISEÑO SE VE REPRESENTADO POR UN GRUPO DE LINEAS DE COLOR AMARILLO DE FORMA ORDENADA QUE SEMEJA SER UNA FLOR LA MISMA SE OBSERVA INCLINADA HACIA EL COSTADO DERECHO DONDE TAMBIEN SE PUEDE NOTAR QUE SE ENCUENTRA LA PALABRA OVODAN EN TRAZOS GRUESOS DE COLOR AZUL, SE REIVINDICA EL CONJUNTO DESCRITO, LA PALABRA NO TIENE TRADUCCION YA QUE ES UNA PALABRA COMPUESTA.

TRAMITANTE: FALCO LOPEZ ALEXANDRA CAROLINA



Insc. 2025-012876 del 05 DE DICIEMBRE DE 2025

NOMBRE DE LA MARCA: OVODAN

SOLICITADA POR: PRODUCTOS DANIMEX, C.A. Domicilio: CALLE NACIONAL LOS GUAYOS, LOCAL PRODUCTOS DANIMEX, ZONA INDUSTRIAL NORTE, VALENCIA ESTADO CARABOBO. País: VENEZUELA



EN CLASE: 25

DESCRIPCIÓN DE ETIQUETA: EL DISEÑO SE VE REPRESENTADO POR UN GRUPO DE LINEAS DE COLOR AMARILLO DE FORMA ORDENADA QUE SEMEJA SER UNA FLOR LA MISMA SE OBSERVA INCLINADA HACIA EL COSTADO DERECHO DONDE TAMBIEN SE PUEDE NOTAR QUE SE ENCUENTRA LA PALABRA OVODAN EN TRAZOS GRUESOS DE COLOR AZUL, SE REIVINDICA EL CONJUNTO DESCRITO, LA PALABRA NO TIENE TRADUCCION YA QUE ES UNA PALABRA COMPUESTA.

TRAMITANTE: FALCO LOPEZ ALEXANDRA CAROLINA

Insc. 2025-012882 del 05 DE DICIEMBRE DE 2025

NOMBRE DE LA MARCA: RW

SOLICITADA POR: DISTRICUEROS EL CANGURO, C.A. Domicilio: CALLE 26, ENTRE CARRERAS 21 Y 22, C.C. COSMOS, NIVEL PB, LOCALES 1B5 Y 1B6, SECTOR CENTRO BARQUISIMETO, ESTADO LARA. País: VENEZUELA



EN CLASE: 28

DESCRIPCIÓN DE ETIQUETA: SE TRATA DE UNA ETIQUETA DE FONDO BLANCO DONDE SE APRECIA LA FIGURA DE UN RECTÁNGULO DE COLOR NEGRO Y LA MITAD DEL LADO DERECHO COLOR BLANCO, DENTRO DEL MISMO SE PUEDEN VER LAS LETRAS (R, W) ESCRITAS EN LETRAS DE MOLDE DE TRAZO GRUESO EN MAYÚSCULAS, EN DONDE LA LETRA (R) ES DE COLOR BLANCO, LA LETRA (W) ES DE COLOR NEGRO Y ESTA COLOCADA EN FORMA INCLINADA HACIA LA IZQUIERDA. SE REIVINDICAN LOS COLORES Y TERMINO DESCRITO.

TRAMITANTE: BORIS ANTONIO RAMIREZ RODRIGUEZ - FRANCIS CORTES ALVAREZ - RAMIREZ VIVAS MIGUEL ANGEL

Insc. 2025-012887 del 05 DE DICIEMBRE DE 2025

NOMBRE DE LA MARCA: HACODECH

SOLICITADA POR: AUTOPARTES MULTICARS VJ, C.A Domicilio: AV NORTE - SUR LOCAL FRENTE A IPOSTEL NRO S/N URB LA ISABELICA VALENCIA CARABOBO ZONA POSTAL 2001 País: VENEZUELA



EN CLASE: 7

DESCRIPCIÓN DE ETIQUETA: CONSISTE EN LA REPRESENTACIÓN DE LA CABEZA FRONTAL DE UN LEÓN CON UNA MELENA ESTILIZADA EN FORMA DE RAYOS, TODO EN COLOR AMARILLO/DORADO. EL LEÓN PORTA UNA CORONA DORADA ADORNADA CON CINCO GEMAS PLATEADAS. TODO EL CONJUNTO GRÁFICO ESTÁ ENMARCADO POR UN CÍRCULO GRUESO DE COLOR GRIS PLATEADO/CROMADO BAJO UN FONDO NEGRO. DEBAJO DEL SÍMBOLO, SE ENCUENTRA LA DENOMINACIÓN "HACODECH" ESCRITA EN MAYÚSCULAS QUE EN HEBREO SIGNIFICA "FUERZA", EN TIPOGRAFÍA DE MONSERRAT DE COLOR BLANCO.

TRAMITANTE: JONATHAN KENNET GASTEL

Insc. 2025-012888 del 05 DE DICIEMBRE DE 2025

NOMBRE DE LA MARCA: XOCOLATI

SOLICITADA POR: EL AGRA ELLBREDY SAMIR Domicilio: VALENCIA ESTADO CARABOBO País: VENEZUELA



EN CLASE: 11

DESCRIPCIÓN DE ETIQUETA: CONSISTE EN UNA ETIQUETA FONDO BLANCO DONDE APARECE LA EXPRESION XOCOLATI EN LETRAS DE FANTASIA, SIN TRADUCCION, EN COLOR NEGRO Y DE TRAZO DELGADO. EN LA PALABRA XOCOLATI EN LA PRIMERA LETRA O SE OBSERVA UNA LINEA PEQUEÑA VERTICAL EN COLOR ROJO. SE REIVINDICA LA EXPRESION XOCOLATI.

TRAMITANTE: BENITEZ ESTRAÑO TULIA

Insc. 2025-012889 del 05 DE DICIEMBRE DE 2025

NOMBRE DE LA MARCA: WS WHITNEY SHAM

SOLICITADA POR: WHITNEY SHAM ZHENG Domicilio: MARACAY - EDO. ARAGUA País: VENEZUELA



EN CLASE: 3

DESCRIPCIÓN DE ETIQUETA: CONSISTE EN UNA ETIQUETA FONDO NEGRO DONDE SE OBSERVAN LAS INICIALES WS EN LETRAS DE FANTASIA ENTRELAZADAS, COLOR BLANCO, DE TRAZO DELGADO, DEBAJO DE ELLAS LAS PALABRAS WHITNEY SHAM, ESCRITAS EN LETRAS CARACTERISTICAS, SIN TRADUCCION, LA CUAL CONSTITUYE EL PROPIO NOMBRE DE LA SOLICITANTE, DE TRAZO DELGADO, COLOR BLANCO. SE REIVINDICA EL CONJUNTO DESCRITO WS WHITNEY SHAM.

TRAMITANTE: BENITEZ ESTRAÑO TULIA - REBOLLEDO VASQUEZ DOMINGO ANTONIO

Insc. 2025-012890 del 05 DE DICIEMBRE DE 2025

NOMBRE DE LA MARCA: WS WHITNEY SHAM

SOLICITADA POR: WHITNEY SHAM ZHENG Domicilio: MARACAY - EDO. ARAGUA País: VENEZUELA



EN CLASE: 25

DESCRIPCIÓN DE ETIQUETA: CONSISTE EN UNA ETIQUETA FONDO NEGRO DONDE APARECEN LAS INICIALES WS EN LETRAS DE FANTASIA ENTRELAZADAS, COLOR BLANCO, DE TRAZO DELGADO, DEBAJO DE ELLAS LAS PALABRAS WHITNEY SHAM, ESCRITAS EN LETRAS CARACTERISTICAS, SIN TRADUCCION, LA CUAL CONSTITUYE EL PROPIO NOMBRE DE LA SOLICITANTE, DE TRAZO DELGADO, COLOR BLANCO. SE REIVINDICA EL CONJUNTO DESCRITO WS WHITNEY SHAM.

TRAMITANTE: BENITEZ ESTRAÑO TULIA - REBOLLEDO VASQUEZ DOMINGO ANTONIO

Insc. 2025-012894 del 05 DE DICIEMBRE DE 2025

NOMBRE DE LA MARCA: OKALIA

SOLICITADA POR: OKALIA, C.A. Domicilio: ZONA INDUSTRIAL SOCO CRUCE CON CALLE LA BLOQUERA GALPONES 3 Y 4 LA VICTORIA ESTADO ARAGUA País: VENEZUELA



EN CLASE: 20

DESCRIPCIÓN DE ETIQUETA: EL LOGO QUE SE OBSERVA ESTÁ COMPUESTO POR UN CONJUNTO DE CINCO ANILLOS ENTRELAZADOS, TODOS EN COLOR AZUL. ESTOS ANILLOS ESTÁN DISPUESTOS HORIZONTALMENTE, ALINEADOS UNO JUNTO AL OTRO, FORMANDO UNA

CADENA CONTINUA. CADA ANILLO ES UN CÍRCULO DELGADO, UNIFORME Y PERFECTAMENTE SIMÉTRICO. A LA DERECHA DE LOS ANILLOS COMIENZA EL TEXTO: "OKALIA" LA LETRA "O" DEL NOMBRE ESTÁ DISEÑADA DE FORMA TAL QUE COINCIDE VISUALMENTE CON UN ANILLO EXTRA, POR LO QUE SE INTEGRA CON EL CONJUNTO DE CINCO ANILLOS, COMO SI FUERA UNA EXTENSIÓN NATURAL DEL MISMO DISEÑO CIRCULAR. LA LETRA "K", TAMBIÉN EN AZUL, ESTÁ EN MAYÚSCULA CON UN ESTILO GEOMÉTRICO Y SÓLIDO. EL RESTO DEL NOMBRE, "ALIA", APARECE EN MAYÚSCULA, TAMBIÉN EN AZUL, CON EL MISMO TIPO DE LETRA PERO MAS PEQUEÑA, LIGERAMENTE REDONDEADO.

TRAMITANTE: RODRIGUEZ MARTIN MARCEL ALEJANDRO

Insc. 2025-012898 del 05 DE DICIEMBRE DE 2025

SOLICITADA POR: HANGZHOU REJOIN MASTIN MEDICAL DEVICE CO., LTD. Domicilio: 22 Xinyan Rd., Linping Economic Development Zone, Hangzhou, Zhejiang, China. País: CHINA

GRIPLOC

EN CLASE: 10

TRAMITANTE: UZCATEGUI LUNA LEONARDO ENRIQUE - GONZALEZ BATTAGLINI FRANCA IFIGENIA

Insc. 2025-012899 del 05 DE DICIEMBRE DE 2025

SOLICITADA POR: HANGZHOU REJOIN MASTIN MEDICAL DEVICE CO., LTD. Domicilio: 22 Xinyan Rd., Linping Economic Development Zone, Hangzhou, Zhejiang, China. País: CHINA

JOINFIX

EN CLASE: 10

TRAMITANTE: UZCATEGUI LUNA LEONARDO ENRIQUE - GONZALEZ BATTAGLINI FRANCA IFIGENIA

Insc. 2025-012900 del 05 DE DICIEMBRE DE 2025

SOLICITADA POR: HANGZHOU REJOIN MASTIN MEDICAL DEVICE CO., LTD. Domicilio: 22 Xinyan Rd., Linping Economic Development Zone, Hangzhou, Zhejiang, China. País: CHINA

RAPIDLINK

EN CLASE: 10

TRAMITANTE: UZCATEGUI LUNA LEONARDO ENRIQUE - GONZALEZ BATTAGLINI FRANCA IFIGENIA

Insc. 2025-012901 del 05 DE DICIEMBRE DE 2025

SOLICITADA POR: HANGZHOU REJOIN MASTIN MEDICAL DEVICE CO., LTD. Domicilio: 22 Xinyan Rd., Linping Economic Development Zone, Hangzhou, Zhejiang, China. País: CHINA

RELIAFIX

EN CLASE: 10

TRAMITANTE: UZCATEGUI LUNA LEONARDO ENRIQUE - GONZALEZ BATTAGLINI FRANCA IFIGENIA

Insc. 2025-012903 del 05 DE DICIEMBRE DE 2025

NOMBRE DE LA MARCA: REJOIN

SOLICITADA POR: HANGZHOU REJOIN MEDICAL GROUP CO., LTD. Domicilio: Room 112, Building 3, No. 35 Tangkang Road, Chongxian Street, Linping District, Hangzhou, Zhejiang Province, China País: CHINA



EN CLASE: 10

DESCRIPCIÓN DE ETIQUETA: CONSISTE EN UNA ETIQUETA RECTANGULAR DE COLOR BLANCO, DONDE SE OBSERVA ESCRITO LA PALABRA INGLESA "REJOIN" (CUYA TRADUCCIÓN AL ESPAÑOL ES "REUNIRSE") EN LETRAS DE MOLDE CARACTERÍSTICAS, DE TRAZO MEDIO, COLOR NEGRO, Y TODAS EN MINÚSCULA. A LA DERECHA DEL CONJUNTO DESCRITO SE OBSERVA UNA FORMA ELÍPTICA QUE ES ATRAVESADA POR DOS LÍNEAS QUE EMERGEN EN ÁNGULO DESDE EL VÉRTICE SUPERIOR DERECHO Y EL INFERIOR IZQUIERDO, TODO CON LÍNEAS DE TRAZO FINO Y COLOR NEGRO. SE REIVINDICA EL CONJUNTO DESCRITO Y SUS COLORES, DE ACUERDO A LOS DISEÑOS ANEXOS.

TRAMITANTE: UZCATEGUI LUNA LEONARDO ENRIQUE - GONZALEZ BATTAGLINI FRANCIA IFIGENIA

Insc. 2025-012904 del 05 DE DICIEMBRE DE 2025

NOMBRE DE LA MARCA: G8 TOTAL

SOLICITADA POR: FILTROS RAMIREZ, C.A. Domicilio: AV. 101 EDIF. FILTROS RAMIREZ, PISO 1,2 Y 3 LOCAL PARCELA L-34. URB. INDUSTRIAL CASTILLITO, VALENICA. ESTADO CARABOBO País: VENEZUELA



EN CLASE: 12

DESCRIPCIÓN DE ETIQUETA: EL LOGOTIPO CONSISTE EN UN RECTÁNGULO DE COLOR NEGRO DENTRO DEL MISMO PUEDE DIVISARSE LA LETRA "G" PEGADA POR SU PARTE SUPERIOR A UN NUMERO "8", AMBOS DE COLOR ROJO. DEBAJO DEL CONJUNTO PUEDE LEERSE LA PALABRA "TOTAL" EN MAYÚSCULAS CARACTERÍSTICAS TAMBIÉN DE COLOR ROJO. LA PARTE INFERIOR DEL RECTÁNGULO ESTA SUBRAYADA POR UNA FRANJA DE COLOR ROJO. SE REIVINDICAN LAS PALABRAS "G8 TOTAL". CONJUNTO DESCRITO, INCLUSIVE LOS COLORES.

TRAMITANTE: WILMER ALEXIS RAMIREZ VALERIO

Insc. 2025-012905 del 05 DE DICIEMBRE DE 2025

NOMBRE DE LA MARCA: ROY

SOLICITADA POR: IMPORT.CENTURY 2024 C.A. Domicilio: AV. INTERCOMUNAL RIO CHICO, SAN JOSE, LOCA N°S/N, SECTOR RIO CHICO, RIO CHICO, ESTADO MIRANDA. País: VENEZUELA



EN CLASE: 29

DESCRIPCIÓN DE ETIQUETA: SE PRESENTA LA IMAGEN DE UN PEZ DE COLOR NEGRO CON LA PALABRA ROY EN LETRAS MAYUSCULAS DE COLOR DORADO, UBICADAS EN SU CENTRO. Y CUYO PEZ SIMULA NAVEGAR SOBRE DOS OLAS REPRESENTADAS POR DOS TRAZOS AZULES COLOCADOS EN LA PARTE INFERIOR DE LA FIGURA DEL PEZ. TODO EN FONDO BLANCO. LA PALABRA ROY TIENE DOS ORIGENES PRINCIPALES: DEL FRANCÉS ANTIGUO, DONDE SIGNIFICA "REY" Y DEL GAELICO ESCOCES, DONDE SIGNIFICA "PELIROJO". ESTE TERMINO SE ASOCIA CON EL LIDERAZGO Y LA DISTINCION. SE PRETENDE ESTABLECER UNA INNOVACION EN EL MERCADO, CON ESTA MARCA.

TRAMITANTE: FENG FENG JINHAN LUCIANO

Insc. 2025-012906 del 05 DE DICIEMBRE DE 2025

NOMBRE DE LA MARCA: STANTON

SOLICITADA POR: GUO Kaimin Domicilio: No. 506 Daguolou Village, Chengjiao Township, Yucheng County, Shangqiu City, Henan Province País: CHINA

STANTON

EN CLASE: 7

DESCRIPCIÓN DE ETIQUETA: CONSISTE LA MARCA EN UN FONDO BLANCO DONDE APARECE LA PALABRA DE FANTASÍA STANTON EN LETRAS ESTILIZADAS MAYÚSCULAS DE COLOR NEGRO CON UNA LÍNEA DIAGONAL QUE ENTRECORTAN LAS LETRAS A, N, O Y N. LA PALABRA STANTON NO TIENE RELEVANCIA EN EL SECTOR O COMERCIO PERTINENTE NI EN SU APLICACIÓN A LOS PRODUCTOS ENUMERADOS EN LA SOLICITUD, NO TIENE RELEVANCIA GEOGRÁFICA, NO ES UN TÉRMINO TÉCNICO NI TIENE SIGNIFICADO EN NINGÚN IDIOMA EXTRANJERO. LO ESENCIAL DE LA MARCA LO CONSTITUYE EL CONJUNTO DESCRITO. SE REIVINDICAN LOS COLORES BLANCO Y NEGRO.

TRAMITANTE: GONZALEZ ZAMBRANO ARNALDO A.

Insc. 2025-012907 del 05 DE DICIEMBRE DE 2025

NOMBRE DE LA MARCA: STANTON

SOLICITADA POR: GUO Kaimin Domicilio: No. 506 Daguolou Village, Chengjiao Township, Yucheng County, Shangqiu City, Henan Province País: CHINA

STANTON

EN CLASE: 8

DESCRIPCIÓN DE ETIQUETA: CONSISTE LA MARCA EN UN FONDO BLANCO DONDE APARECE LA PALABRA DE FANTASÍA STANTON EN LETRAS ESTILIZADAS MAYÚSCULAS DE COLOR NEGRO CON UNA LÍNEA DIAGONAL QUE ENTRECORTAN LAS LETRAS A, N, O Y N. LA PALABRA STANTON NO TIENE RELEVANCIA EN EL SECTOR O COMERCIO PERTINENTE NI EN SU APLICACIÓN A LOS PRODUCTOS ENUMERADOS EN LA SOLICITUD, NO TIENE RELEVANCIA GEOGRÁFICA, NO ES UN TÉRMINO TÉCNICO NI TIENE SIGNIFICADO EN NINGÚN IDIOMA EXTRANJERO. LO ESENCIAL DE LA MARCA LO CONSTITUYE EL CONJUNTO DESCRITO. SE REIVINDICAN LOS COLORES BLANCO Y NEGRO.

TRAMITANTE: GONZALEZ ZAMBRANO ARNALDO A.

Insc. 2025-012908 del 05 DE DICIEMBRE DE 2025

NOMBRE DE LA MARCA: CHANGAN KAIGO

SOLICITADA POR: CHONGQING CHANGAN AUTOMOBILE CO., LTD. Domicilio: 260 Jianxin East Road, Jiangbei District, Chongqing País: CHINA

CHANGAN KAIGO

EN CLASE: 12

DESCRIPCIÓN DE ETIQUETA: LA MARCA CONSISTE EN UN FONDO BLANCO CON LAS PALABRAS CHANGAN KAIGO (CHANGAN = PARTE DE LA RAZÓN SOCIAL DE LA SOLICITANTE; KAIGO = SIN TRADUCCIÓN), ESCRITAS EN LETRAS ESTILIZADAS MAYÚSCULAS DE COLOR NEGRO. LA EXPRESIÓN CHANGAN KAIGO NO TIENE SIGNIFICADO ALGUNO EN EL SECTOR COMERCIAL O INDUSTRIAL PERTINENTE NI EN RELACIÓN CON LOS PRODUCTOS ENUMERADOS EN LA SOLICITUD, TAMPOCO TIENE SIGNIFICADO GEOGRÁFICO, NI ES UN TÉRMINO TÉCNICO Y NO TIENE SIGNIFICADO EN NINGÚN IDIOMA EXTRANJERO. LO ESENCIAL DE LA MARCA LO CONSTITUYE EL CONJUNTO DESCRITO. SE REIVINDICAN LOS COLORES BLANCO Y NEGRO.

TRAMITANTE: GONZALEZ ZAMBRANO ARNALDO A.

Insc. 2025-012914 del 05 DE DICIEMBRE DE 2025

SOLICITADA POR: DONGFENG MOTOR CORPORATION Domicilio: Special No.1 Dongfeng Road, Wuhan Economic & Technical Development Zone, Wuhan City, Hubei Province, China. País: CHINA

EN CLASE: 12

DESCRIPCIÓN DE ETIQUETA: EL SIGNO QUE SE PRESENTA A CONTINUACIÓN SE ENCUENTRA CONFORMADO POR UN CÍRCULO DE COLOR GRIS CON EFECTOS DE DEGRADÉ, BORDEADO CON TRAZOS NEGROS, FINOS. SOBREPUESTAS AL CÍRCULO, SE APRECIAN TRES FIGURAS RECTANGULARES DE COLOR GRIS CON EFECTOS DE DEGRADÉ, BORDEADOS CON TRAZOS DE COLOR GRIS, FINOS. TODO EL CONJUNTO SE APRECIA SOBRE UN FONDO DE COLOR BLANCO. SE REIVINDICA EL CONJUNTO DESCRITO EN SU TOTALIDAD SIN REIVINDICAR NINGÚN ELEMENTO QUE PUEDA SER CONSIDERADO GENÉRICO O DESCRIPTIVO EN LA CLASE SOLICITADA.

TRAMITANTE: LUIS MANUEL RUIZ TORRES - LLANES FERNANDEZ NATHALIE ALEJANDRA

**Insc. 2025-012916 del 05 DE DICIEMBRE DE 2025**

NOMBRE DE LA MARCA: VASOL

SOLICITADA POR: DONGFENG MOTOR CORPORATION Domicilio: Special No.1 Dongfeng Road, Wuhan Economic & Technical Development Zone, Wuhan City, Hubei Province, China. País: CHINA

EN CLASE: 12

DESCRIPCIÓN DE ETIQUETA: EL SIGNO QUE SE PRESENTA A CONTINUACIÓN SE ENCUENTRA CONFORMADO POR LA PALABRA DE FANTASÍA «VASOL», LA CUAL, NO POSEE TRADUCCIÓN ALGUNA AL IDIOMA CASTELLANO NI TIENE UN SIGNIFICADO ESPECÍFICO Y, EN SU CONJUNTO, NO TIENE NINGÚN SIGNIFICADO EN EL COMERCIO O LA INDUSTRIA PERTINENTE O APLICADA A LOS PRODUCTOS ENUMERADOS EN LA SOLICITUD. LA PALABRA SE ENCUENTRA ESCRITA EN LETRAS MAYÚSCULAS, DE MOLDE, DE COLOR NEGRO, DE TRAZOS FINOS, CON UNA TIPOGRAFÍA ESPECIAL, POSICIONADA DE FORMA HORIZONTAL, SOBRE UN FONDO DE COLOR BLANCO. SE REIVINDICA EL CONJUNTO DESCRITO EN SU TOTALIDAD SIN REIVINDICAR NINGÚN ELEMENTO QUE, DE FORMA AISLADA, PUEDA SER CONSIDERADO GENÉRICO O DESCRIPTIVO EN LA CLASE SOLICITADA.

TRAMITANTE: LUIS MANUEL RUIZ TORRES - LLANES FERNANDEZ NATHALIE ALEJANDRA

VASOL

Insc. 2025-012919 del 05 DE DICIEMBRE DE 2025

NOMBRE DE LA MARCA: TOMZN

SOLICITADA POR: ZHEJIANG TONGZHENG ELECTRIC CO., LTD. Domicilio: Beishan Village, Huanghua Town, Yueqing City, Wenzhou City, 325605 Zhejiang Province, China. País: CHINA

EN CLASE: 9

DESCRIPCIÓN DE ETIQUETA: EL SIGNO QUE SE PRESENTA A CONTINUACIÓN SE ENCUENTRA CONFORMADO POR LA PALABRA DE FANTASÍA «TOMZN», LA CUAL, NO POSEE TRADUCCIÓN ALGUNA AL IDIOMA CASTELLANO NI TIENE UN SIGNIFICADO ESPECÍFICO Y, EN SU CONJUNTO, NO TIENE NINGÚN SIGNIFICADO EN EL COMERCIO O LA INDUSTRIA PERTINENTE O APLICADA A



LOS PRODUCTOS ENUMERADOS EN LA SOLICITUD. LA PALABRA SE ENCUENTRA ESCRITA EN LETRAS MAYÚSCULAS, DE MOLDE, DE COLOR NEGRO, DE TRAZOS GRUESOS, CON UNA TIPOGRAFÍA ESPECIAL, POSICIONADA DE FORMA HORIZONTAL, DENTRO DE UN RECTÁNGULO DE COLOR BLANCO Y BORDES DE COLOR NEGRO, DE DISTINTOS GROSORES. TODO EL CONJUNTO SE PRESENTA SOBRE UN FONDO DE COLOR BLANCO. SE REIVINDICA EL CONJUNTO DESCRITO EN SU TOTALIDAD SIN REIVINDICAR NINGÚN ELEMENTO QUE, DE FORMA AISLADA, PUEDA SER CONSIDERADO GENÉRICO O DESCRIPTIVO EN LA CLASE SOLICITADA.

TRAMITANTE: LUIS MANUEL RUIZ TORRES - JOSE GUTIERREZ RODRIGUEZ - ISABEL MANRIQUE ROJAS - LLANES FERNANDEZ NATHALIE ALEJANDRA

Insc. 2025-012931 del 05 DE DICIEMBRE DE 2025

SOLICITADA POR: DULKRE S.A. Domicilio: Casullo 735/37, Morón, Buenos Aires País: ARGENTINA

EN CLASE: 30

TRAMITANTE: MENDOZA DE PACHECO LEYLA VERONICA - ENRIQUE JOSÉ CHEANG VERA - MARIANELLA MONTILLA RIOS

CREMUCCINO

Insc. 2025-012941 del 08 DE DICIEMBRE DE 2025

NOMBRE DE LA MARCA: OCUMARE

SOLICITADA POR: SPIRIT BILLION N.V. Domicilio: Ruyterkade 62 País: CURAZAO

EN CLASE: 32

DESCRIPCIÓN DE ETIQUETA: LA ETIQUETA CONSISTE EN UNA FIGURA QUE ASEMEJA A UN TRIÁNGULO CON BORDES LATERALES LIGERAMENTE INCLINADOS HACIA DENTRO Y EN LA PARTE INFERIOR DOS BORDES CÓNCAVOS QUE SON MÁS GRUESOS EN LA PARTE SUPERIOR Y VAN DISMINUYENDO SU GROSOR HACÍA EL EXTREMO INFERIOR Y QUE SE ENCUENTRAN SEPARADOS EN SU PARTE CENTRAL. DENTRO DE LA FIGURA SE OBSERVA UNA LÍNEA QUE SE DESPRENDE DE LA PUNTA SUPERIOR HACIA LA PARTE INTERNA HASTA LLEGAR A UN CIRCULO Y DE ÉSTE SE DESPRENDEN TRES LÍNEAS EN FORMA DE RAYOS DE SOL TANTO DEL LADO DERECHO COMO DEL IZQUIERDO. DE LA PARTE INFERIOR CENTRAL DEL CIRCULO SE DESPRENDEN DOS LÍNEAS CURVAS Y EN CADA UNA SE OBSERVAN UNAS LÍNEAS FORMANDO UN PLIEGUE HACIA LA PARTE SUPERIOR. ADICIONALMENTE, EN LA PARTE INFERIOR DEL TRIÁNGULO SE OBSERVA EN AMBOS LADOS LATERALES DOS LÍNEAS CURVAS FORMANDO UNA ESPECIE DE SEMI CÍRCULOS Y DENTRO DE ELLOS SE ENCUENTRAN TRES LÍNEAS HORIZONTALES, TODOS LOS BORDES/LÍNEAS QUE CONFORMAN LA FIGURA DESCRITA SON DE COLOR NEGRO. DEBAJO DE DICHA FIGURA SE OBSERVA LA PALABRA OCUMARE ESCRITA EN MAYÚSCULA DE TRAZO DELGADO DE COLOR NEGRO, CON LAS SIGUIENTES PARTICULARIDADES LA LETRA ?U? SE ASEMEJA A LA LETRA ?V? POR SU TERMINACIÓN EN PICO EN EL MEDIO, Y LA LETRA ?M? SE ASEMEJA A DOS LETRAS ?V? INTERCALADAS E INVERTIDAS. SE REIVINDICAN EL CONJUNTO DESCRITO.

TRAMITANTE: WILLIAM ENRIQUE OLIVERO PEREZ



Insc. 2025-012976 del 08 DE DICIEMBRE DE 2025

SOLICITADA POR: CASA DE REPRESENTACIONES TAGUAPIREFARMA, C.A Domicilio: CR 3ERA SUR ENTRE CALLE 15 SUR Y AV WISTON CHURCHIL, PISO 3, SECTOR PUEBLO NUEVO SUR EL TIGRE EDO ANZOATEGUI. País: VENEZUELA

EN CLASE: 5

TRAMITANTE: RODRIGUEZ YDROGO JULIO RAFAEL

SULMETRIN

Insc. 2025-012979 del 08 DE DICIEMBRE DE 2025

SOLICITADA POR: CASA DE REPRESENTACIONES TAGUAPIREFARMA, C.A Domicilio: CR 3ERA SUR ENTRE CALLE 15 SUR Y AV WISTON CHURCHIL, PISO 3, SECTOR PUEBLO NUEVO SUR EL TIGRE EDO ANZOATEGUI. País: VENEZUELA

LEVAFLINA**EN CLASE:** 5**TRAMITANTE:** RODRIGUEZ YDROGO JULIO RAFAEL

Insc. 2025-012980 del 08 DE DICIEMBRE DE 2025

SOLICITADA POR: CASA DE REPRESENTACIONES TAGUAPIREFARMA, C.A Domicilio: CR 3ERA SUR ENTRE CALLE 15 SUR Y AV WISTON CHURCHIL, PISO 3, SECTOR PUEBLO NUEVO SUR EL TIGRE EDO ANZOATEGUI. País: VENEZUELA

FUNLIN**EN CLASE:** 5**TRAMITANTE:** RODRIGUEZ YDROGO JULIO RAFAEL

Insc. 2025-012981 del 08 DE DICIEMBRE DE 2025

SOLICITADA POR: CASA DE REPRESENTACIONES TAGUAPIREFARMA, C.A Domicilio: CR 3ERA SUR ENTRE CALLE 15 SUR Y AV WISTON CHURCHIL, PISO 3, SECTOR PUEBLO NUEVO SUR EL TIGRE EDO ANZOATEGUI. País: VENEZUELA

LOPRIX**EN CLASE:** 5**TRAMITANTE:** RODRIGUEZ YDROGO JULIO RAFAEL

Insc. 2025-012983 del 08 DE DICIEMBRE DE 2025

SOLICITADA POR: CASA DE REPRESENTACIONES TAGUAPIREFARMA, C.A Domicilio: CR 3ERA SUR ENTRE CALLE 15 SUR Y AV WISTON CHURCHIL, PISO 3, SECTOR PUEBLO NUEVO SUR EL TIGRE EDO ANZOATEGUI. País: VENEZUELA

IBUFLEX**EN CLASE:** 5**TRAMITANTE:** RODRIGUEZ YDROGO JULIO RAFAEL

Insc. 2025-012984 del 08 DE DICIEMBRE DE 2025

SOLICITADA POR: CASA DE REPRESENTACIONES TAGUAPIREFARMA, C.A Domicilio: CR 3ERA SUR ENTRE CALLE 15 SUR Y AV WISTON CHURCHIL, PISO 3, SECTOR PUEBLO NUEVO SUR EL TIGRE EDO ANZOATEGUI. País: VENEZUELA

TAMEST**EN CLASE:** 5**TRAMITANTE:** RODRIGUEZ YDROGO JULIO RAFAEL

Insc. 2025-012985 del 08 DE DICIEMBRE DE 2025

SOLICITADA POR: CASA DE REPRESENTACIONES TAGUAPIREFARMA, C.A Domicilio: CR 3ERA SUR ENTRE CALLE 15 SUR Y AV WISTON CHURCHIL, PISO 3, SECTOR PUEBLO NUEVO SUR EL TIGRE EDO ANZOATEGUI. País: VENEZUELA

FUNALGIN**EN CLASE:** 5**TRAMITANTE:** RODRIGUEZ YDROGO JULIO RAFAEL

Insc. 2025-012986 del 08 DE DICIEMBRE DE 2025

SOLICITADA POR: CASA DE REPRESENTACIONES TAGUAPIREFARMA, C.A Domicilio: CR 3ERA SUR ENTRE CALLE 15 SUR Y AV WISTON CHURCHIL, PISO 3, SECTOR PUEBLO NUEVO SUR EL TIGRE EDO ANZOATEGUI. País: VENEZUELA

SELEVAC**EN CLASE:** 5**TRAMITANTE:** RODRIGUEZ YDROGO JULIO RAFAEL**Insc. 2025-012987 del 08 DE DICIEMBRE DE 2025****NOMBRE DE LA MARCA:** AURELI

SOLICITADA POR: BREA NAECA LUCIA Domicilio: Av. Ana, casa No. 60. Urb. Vista Linda. Charallave Miranda. Zona Postal 1210 País: VENEZUELA

EN CLASE: 3

DESCRIPCIÓN DE ETIQUETA: EL LOGO CONSISTE EN UN SIGNO DISTINTIVO DE CARÁCTER MIXTO PRESENTADO EN UNA COMPOSICIÓN ESENCIALMENTE HORIZONTAL Y EJECUTADA ENTERAMENTE EN UN ÚNICO COLOR AZUL AGRISADO O AZUL MARINO MATE EN UN FONDO BLANCO. EL ELEMENTO DENOMINATIVO ES LA PALABRA COMPLETA AURELI (TERMINO DE FANTASÍA SIN TRADUCCIÓN ALGUNA) ESCRITA EN LETRAS MAYÚSCULAS, DE MOLDE Y DE TRAZO FINO, DE LA CUAL LAS LETRAS U, R, E, L, I UTILIZAN UNA TIPOGRAFÍA SERIF DE ESTILO CLÁSICO Y ELEGANTE, CON UNA BASE DE ALINEACIÓN UNIFORME. EL ELEMENTO GRÁFICO SE INTEGRA MAGISTRALMENTE EN LA PRIMERA LETRA, DONDE LA A INICIAL ES LA PIEZA VISUAL CENTRAL, PRESENTANDO UN DISEÑO ESTILIZADO Y UNA ALTURA SUPERIOR AL RESTO DE LA DENOMINACIÓN, CARACTERIZADA POR UNA BASE ANCHA Y DE TRAZOS FINOS; EN LA CÚSPIDE DE ESTA LETRA A SE INSERTA UN SÍMBOLO FIGURADO Y SIMÉTRICO QUE CONSISTE EN TRES PEQUEÑAS FIGURAS QUE SIMULAN HOJAS O PÉTALOS DE FLOR ASCENDENTES (DOS LATERALES CURVAS Y UNA CENTRAL PUNTIAGUDA), CREANDO UN EFECTO DECORATIVO DISTINTIVO. LA COMBINACIÓN DE LA TIPOGRAFÍA SERIF CON EL SÍMBOLO FIGURADO LE CONFIERE AL CONJUNTO UNA APARIENCIA DE UNIDAD, SOFISTICACIÓN Y COHESIÓN VISUAL. SE REIVINDICA EL DISEÑO EN SU TOTALIDAD COMO UN CONJUNTO INDISOLUBLE, INCLUYENDO LA COMPOSICIÓN, LA DISPOSICIÓN DE SUS ELEMENTOS, Y LA COMBINACIÓN CROMÁTICA DE LOS COLORES.

**TRAMITANTE:** CASTRO DE LOS SANTOS CARLOS OSWALDO**Insc. 2025-012988 del 08 DE DICIEMBRE DE 2025**

SOLICITADA POR: CASA DE REPRESENTACIONES TAGUAPIREFARMA, C.A Domicilio: CR 3ERA SUR ENTRE CALLE 15 SUR Y AV WISTON CHURCHIL, PISO 3, SECTOR PUEBLO NUEVO SUR EL TIGRE EDO ANZOATEGUI. País: VENEZUELA

AEROMICIN**EN CLASE:** 5**TRAMITANTE:** RODRIGUEZ YDROGO JULIO RAFAEL**Insc. 2025-012993 del 08 DE DICIEMBRE DE 2025****NOMBRE DE LA MARCA:** ON PASS

SOLICITADA POR: DISTRIBUIDORA CENTURY, C.A Domicilio: Av. Rómulo Gallegos C.C Aloa nivel PB, local 5-c Urb. Horizonte Caracas (Petare) Miranda Zona Postal 1070. País: VENEZUELA



EN CLASE: 9

DESCRIPCIÓN DE ETIQUETA: LA ETIQUETA ESTÁ COMPUESTA POR EL VOCABLO "ON PASS" EN CARACTERES LATINOS ESTILIZADOS DISPUESTOS EN DOS LÍNEAS, DONDE LA PALABRA "ON" SE UBICA EN LA PARTE SUPERIOR EN LETRAS MAYÚSCULA Y MINÚSCULA DE TRAZO SIMPLE Y GRUESO EN COLOR NEGRO CÓDIGO PANTONE BLACK 6 C, Y LA PALABRA "PASS" SE SITÚA EN LA PARTE INFERIOR EN LETRAS MAYÚSCULAS TAMBIÉN EN COLOR NEGRO CÓDIGO PANTONE BLACK 6 C; LAS DOS LETRAS FINALES SE INTEGRAN EN UN DISEÑO FIGURATIVO QUE FORMA UN TRAZO CONTINUO CON FLECHAS, CUYO SEGMENTO SUPERIOR SE REPRESENTA EN COLOR NEGRO CÓDIGO PANTONE BLACK 6 C, APUNTANDO HACIA LA DERECHA Y CUYO SEGMENTO INFERIOR SE REPRESENTA EN COLOR MORADO CÓDIGO PANTONE 526 C, APUNTANDO HACIA LA IZQUIERDA, EVOCANDO MOVIMIENTO Y DIRECCIÓN; LA EXPRESIÓN "ON PASS" ESTÁ EN IDIOMA INGLÉS Y PUEDE TRADUCIRSE AL CASTELLANO COMO "EN PASE" O "EN PASO". TODO EL CONJUNTO ESTÁ DISPUESTO SOBRE FONDO BLANCO CÓDIGO PANTONE WHITE.

TRAMITANTE: ARAUJO ARENAS, JUAN AUGUSTO

Insc. 2025-012996 del 08 DE DICIEMBRE DE 2025

NOMBRE DE LA MARCA: COVEX

SOLICITADA POR: DALAN KIMYA ENDUSTRI ANONIM SIRKETI Domicilio: KEMALPASA CADDESI UMIT MAHALLESİ NO:325 BORNOVA, IZMİR, 35060, Turquía País: TURQUÍA



EN CLASE: 5

DESCRIPCIÓN DE ETIQUETA: CONSISTE EN UNA ETIQUETA DE FORMA RECTANGULAR Y HORIZONTAL DE FONDO BLANCO PARA LA MARCA MIXTA COVEX. EN LA PARTE CENTRAL DE LA ETIQUETA SE APRECIA UN OVALO DE COLOR AZUL OSCURO QUE SE DEGRADA A AZUL MÁS CLARO EN EL CENTRO, Y UN BORDE FINO DE COLOR BLANCO. EN SU INTERIOR, Y DE MANERA CENTRADA, SE APRECIA LA PALABRA COVEX (PALABRA DE FANTASÍA) ESCRITA EN MINÚSCULA, CON UNA GRAFÍA CURVA DE TRAZO MEDIO Y COLOR BLANCO. SE REIVINDICA EL SIGNO EN SU CONJUNTO Y NO ASÍ LOS TÉRMINOS, LEYENDAS O COLORES DE FORMA AISLADA O INDIVIDUALMENTE.

TRAMITANTE: KAREN INCERA DE BILBAO - MARIA ALEJANDRA CASTILLO GONZALEZ - TRAVIESO URIBE EDUARDO - MERCEDES PARRA DE ALEXANDRE

Insc. 2025-012997 del 08 DE DICIEMBRE DE 2025

SOLICITADA POR: DISTRIBUIDORA CENTURY, C.A Domicilio: Av. Rómulo Gallegos C.C Aloa nivel PB, local 5-c Urb. Horizonte Caracas (Petare) Miranda Zona Postal 1070. País: VENEZUELA

ON PASS

EN CLASE: 9

TRAMITANTE: ARAUJO ARENAS, JUAN AUGUSTO

Insc. 2025-012998 del 08 DE DICIEMBRE DE 2025

SOLICITADA POR: DISTRIBUIDORA IPA, S.A Domicilio: Caracas Venezuela. País: VENEZUELA

IPA SEALER

EN CLASE: 17

TRAMITANTE: ARAUJO ARENAS, JUAN AUGUSTO

Insc. 2025-012999 del 08 DE DICIEMBRE DE 2025**SOLICITADA POR:** DISTRIBUIDORA IPA, S.A Domicilio: Caracas Venezuela. País: VENEZUELA**IPA IMPERSEAL****EN CLASE:** 17**TRAMITANTE:** ARAUJO ARENAS, JUAN AUGUSTO**Insc. 2025-013000 del 08 DE DICIEMBRE DE 2025****NOMBRE DE LA MARCA:** COVEX**SOLICITADA POR:** DALAN KIMYA ENDUSTRI ANONIM SIRKETI Domicilio: KEMALPASA CADDESI UMIT MAHALLESİ NO:325 BORNOVA, IZMİR, 35060, Turquía País: TURQUÍA**EN CLASE:** 3

DESCRIPCIÓN DE ETIQUETA: CONSISTE EN UNA ETIQUETA DE FORMA RECTANGULAR Y HORIZONTAL DE FONDO BLANCO PARA LA MARCA MIXTA COVEX. EN LA PARTE CENTRAL DE LA ETIQUETA SE APRECIA UN OVALO DE COLOR AZUL OSCURO QUE SE DEGRADA A AZUL MÁS CLARO EN EL CENTRO, Y UN BORDE FINO DE COLOR BLANCO. EN SU INTERIOR, Y DE MANERA CENTRADA, SE APRECIA LA PALABRA COVEX (PALABRA DE FANTASÍA) ESCRITA EN MINÚSCULA, CON UNA GRAFÍA CURVA DE TRAZO MEDIO Y COLOR BLANCO. SE REIVINDICA EL SIGNO EN SU CONJUNTO Y NO ASÍ LOS TÉRMINOS, LEYENDAS O COLORES DE FORMA AISLADA O INDIVIDUALMENTE

TRAMITANTE: KAREN INCERA DE BILBAO - MARIA ALEJANDRA CASTILLO GONZALEZ - TRAVIESO URIBE EDUARDO - MERCEDES PARRA DE ALEXANDRE**Insc. 2025-013001 del 08 DE DICIEMBRE DE 2025****SOLICITADA POR:** DISTRIBUIDORA IPA, S.A Domicilio: Caracas Venezuela. País: VENEZUELA**IPA IMPERSEAL****EN CLASE:** 2**TRAMITANTE:** ARAUJO ARENAS, JUAN AUGUSTO**Insc. 2025-013002 del 08 DE DICIEMBRE DE 2025****SOLICITADA POR:** KUNSHAN TOOPRE OUTDOOR SUPPLIES CO., LTD Domicilio: No. 1888, Jujin Road, Zhangpu Town, Kunshan City, Jiangsu Province, China País: CHINA**TOOPRE****EN CLASE:** 8**TRAMITANTE:** ARAUJO ARENAS, JUAN AUGUSTO - RIVERA HERNANDEZ, DANIELA DEL VALLE**Insc. 2025-013004 del 08 DE DICIEMBRE DE 2025****NOMBRE DE LA MARCA:** DOIT**SOLICITADA POR:** TAIZHOU DO- IT IMP. & EXP. CO., LTD. Domicilio: Rm. 301, Bldg. 29, Jiuzhang Mansion, No.1122 Xueyuan Road, Jiazhi Street, Jiaojiang District, Taizhou, Zhejiang, China País: CHINA**EN CLASE:** 7

DESCRIPCIÓN DE ETIQUETA: LA ETIQUETA ESTÁ COMPUESTA POR EL VOCABLO DE FANTASÍA "DOIT", DISPUESTO SOBRE FONDO BLANCO DE CÓDIGO PANTONE WHITE, EL PRIMER ELEMENTO CORRESPONDE A UNA FIGURA TRIANGULAR ISÓSCELES DE VÉRTICE ORIENTADO HACIA LA DERECHA, DE BORDES REDONDEADOS Y COLOR NEGRO SOLIDO CÓDIGO PANTONE

BLACK C, QUE EN SU INTERIOR CONTIENE UN TRIÁNGULO DE IGUAL ORIENTACIÓN EN COLOR BLANCO CÓDIGO PANTONE WHITE, EVOCANDO LA LETRA "D" DE FORMA ESTILIZADA. SEGUIDA DE UNA FIGURA CIRCULAR INCOMPLETA FORMADA POR DOS SEGMENTOS CURVOS EN COLOR NEGRO CÓDIGO PANTONE BLACK C QUE REPRESENTAN LA LETRA "O", CONTINUANDO CON LAS LETRAS "I" Y "T" EN MAYÚSCULAS DE TRAZO GRUESO Y RECTILÍNEO EN COLOR NEGRO CÓDIGO PANTONE BLACK C, UNIENDOSE EN LA PARTE SUPERIOR LAS LETRAS "I" Y "T" EN UN SOLO TRAZO, COMPLETANDO LA LECTURA DE DOIT. EL VOCABLO "DOIT" ES DE FANTASÍA Y SU SENTIDO APROXIMADO EN CASTELLANO ES "HAZLO".

TRAMITANTE: ARAUJO ARENAS, JUAN AUGUSTO - RIVERA HERNANDEZ, DANIELA DEL VALLE

Insc. 2025-013006 del 08 DE DICIEMBRE DE 2025

SOLICITADA POR: ROLEX SA Domicilio: Ginebra, Suiza. País: SUIZA

PERPETUAL ARTS INITIATIVE

EN CLASE: 9

TRAMITANTE: MANUEL POLANCO FERNANDEZ - TERRERO PLANCHART MARIA ELENA - MARIA AUXILIADORA JURADO INFANTE - GUILLERMO ALBERTO LOPEZ ZAMBRANO

Insc. 2025-013007 del 08 DE DICIEMBRE DE 2025

SOLICITADA POR: ROLEX SA Domicilio: Ginebra, Suiza. País: SUIZA

PERPETUAL ARTS INITIATIVE

EN CLASE: 14

TRAMITANTE: MANUEL POLANCO FERNANDEZ - TERRERO PLANCHART MARIA ELENA - MARIA AUXILIADORA JURADO INFANTE - GUILLERMO ALBERTO LOPEZ ZAMBRANO

Insc. 2025-013008 del 08 DE DICIEMBRE DE 2025

SOLICITADA POR: ROLEX SA Domicilio: Ginebra, Suiza. País: SUIZA

PERPETUAL ARTS INITIATIVE

EN CLASE: 16

TRAMITANTE: MANUEL POLANCO FERNANDEZ - TERRERO PLANCHART MARIA ELENA - MARIA AUXILIADORA JURADO INFANTE - GUILLERMO ALBERTO LOPEZ ZAMBRANO

Insc. 2025-013014 del 08 DE DICIEMBRE DE 2025

SOLICITADA POR: SWATCH AG (SWATCH SA) (SWATCH LTD.) Domicilio: Biel/Bienne, Suiza. País: SUIZA

AI DADA

EN CLASE: 14

TRAMITANTE: TERRERO DE WECK VERONICA - MANUEL POLANCO FERNANDEZ - TERRERO PLANCHART MARIA ELENA - MARMOL PEREZ VERONICA

Insc. 2025-013019 del 08 DE DICIEMBRE DE 2025

NOMBRE DE LA MARCA: CHOCOLATE CORONA

SOLICITADA POR: COMPAÑÍA NACIONAL DE CHOCOLATES S.A.S. Domicilio: CARRERA 43 A 1 A SUR 143 MEDELLÍN País: COLOMBIA

EN CLASE: 30

DESCRIPCIÓN DE ETIQUETA: CONSISTE EN UN DISEÑO EN EL CUAL SE LEE "CHOCOLATE CORONA" (SIN TRADUCCIÓN) EN LETRAS DE COLOR BLANCO; CON LA PARTICULARIDAD QUE EL TEXTO ESTÁ DISTRIBUIDO EN DOS NIVELES. EN EL NIVEL SUPERIOR SE OBSERVA



‘CHOCOLATE’ CENTRADO, EN LETRAS DE TRAZO FINO, MINÚSCULAS (CON EXCEPCIÓN DE LA PRIMERA LETRA) Y DE MUCHO MENOR TAMAÑO CON RESPECTO A LA DEL NIVEL INFERIOR. EN EL SEGUNDO NIVEL SE LEE ‘CORONA’ DONDE LAS LETRAS SON ESTILIZAS Y POSEEN BORDES IRREGULARES FINOS Y DE COLOR NEGRO (PARA DAR SENSACIÓN DE PROFUNDIDAD). EL CONJUNTO DEL TEXTO ESTÁ SOBRE UN RECTÁNGULO DE COLOR VERDE (SENTIDO HORIZONTAL), CON LA PARTICULARIDAD QUE LOS BORDES SUPERIOR E INFERIOR SON CURVOS; ADICIONALMENTE, EN LA PARTE INTERNA DE LOS LATERALES IZQUIERDO Y DERECHO SE OBSERVAN UNOS TRAZOS CURVOS DE COLOR VERDE OLIVA. SE REIVINDICA EL CONJUNTO ANTERIORMENTE DESCRITO Y LOS COLORES ANTES MENCIONADOS. NO SE REIVINDICA POR SEPARADO LOS TÉRMINOS GENÉRICOS Y/O ALUSIVOS AL PRODUCTO, TALES COMO ‘CHOCOLATE’, PERO SI EN SU CONJUNTO Y SEGÚN LO DISPUESTO EN LA IMAGEN.

TRAMITANTE: RAFAEL ERNESTO ORTIN PEROZO - MANUEL POLANCO FERNANDEZ - MARIA AUXILIADORA JURADO INFANTE - LUIS ALEJANDRO HENRIQUEZ - ANNET ANGULO CELIS - GUILLERMO ALBERTO LOPEZ ZAMBRANO

Insc. 2025-013021 del 08 DE DICIEMBRE DE 2025

NOMBRE DE LA MARCA: CARACAS 2025-2026

SOLICITADA POR: BRANDING SOLUTIONS INC. Domicilio: ST. PHILIP, BARBADOS País: BARBADOS

EN CLASE: 25

DESCRIPCIÓN DE ETIQUETA: EL DISEÑO DE LA MARCA ESTÁ COMPUESTO, EN SU PARTE CENTRAL, POR EL TÉRMINO ‘CARACAS’, PLASMADO EN UNA GRAFÍA ESPECIAL CARACTERÍSTICA EN TIPO DE FUENTE CURSIVA, EN COLOR NEGRO, CON BORDE DE COLOR AMARILLO CLARO, EN LETRAS MINÚSCULAS, EXCEPTO POR LA PRIMERA LETRA ‘C’ LA CUAL SE OBSERVA EN MAYÚSCULAS Y CON PROLONGACIONES ALARGADAS Y CURVADAS EN SUS TERMINACIONES; PROYECTADO HACIA EL LADO DERECHO DEL CONJUNTO, EN SENTIDO DIAGONAL, OBSERVÁNDOSE LA PARTE IZQUIERDA DEL TÉRMINO EN UN NIVEL LIGERAMENTE INFERIOR ASCIENDIENDO HACIA LA PARTE DERECHA DEL MISMO. DEBAJO DE LA PALABRA DESCRITA, DESPRENDIÉNDOSE DE LA PARTE INFERIOR DE LA LETRA ‘S’ QUE LA COMPONE, SE PUEDE OBSERVAR UNA FRANJA DE COLOR NEGRO, CON BORDE DE COLOR AMARILLO CLARO, EN LA PARTE INFERIOR, LA CUAL AUMENTA SU GROSOR DESDE EL PUNTO DE CONTACTO CON LA MENCIONADA LETRA ‘S’, HASTA SU PARTE FINAL DEBAJO DE LA PRIMERA LETRA ‘C’ DE ‘CARACAS’, OBSERVÁNDOSE UNA TERMINACIÓN IRREGULAR DE LA MENCIONADA FRANJA EN FORMA SIMILAR A LA DE UNA FLECHA. EN LA PARTE INFERIOR SE OBSERVAN ESCRITOS LOS AÑOS 2025-2026, EN LETRA TIPO IMPRENTA, DE COLOR NEGRO. EN LA PARTE SUPERIOR CENTRAL DEL DISEÑO, SE OBSERVA UNA FIGURA CIRCULAR DE COLOR NEGRO, CON BORDE DE COLOR AMARILLO DORADO, SOBRE LA CUAL SE DESTACA UNA FIGURA IRREGULAR QUE ASEMEJA LA IMAGEN DE LA CABEZA DE UN LEÓN, EN UNA REPRESENTACIÓN REALISTA Y AGRESIVA. EL LEÓN SE OBSERVA CON LA BOCA ABIERTA MOSTRANDO SUS COLMILLOS Y SU LENGUA, ASÍ COMO UNA MELENA ABUNDANTE QUE IRRADIA HACIA LOS LADOS. EL LEÓN Y SU MELENA ESTÁN REPRESENTADOS, PRINCIPALMENTE, EN TONOS DE GRIS OSCURO O NEGRO, PARA LOS CONTORNOS Y DETALLES, Y GRIS CLARO O BLANCO, PARA LAS ZONAS DE LUZ, COMO EL HOCICO, PARTE DE LA MELENA Y LOS OJOS. FORMANDO UN ARCO EN LA PARTE SUPERIOR DEL DISEÑO, SE OBSERVAN VEINTIÚN (21) ESTRELLAS QUE SE EXTIENDEN A AMBOS LADOS DEL CÍRCULO CENTRAL (DIEZ A LA IZQUIERDA, DIEZ A LA DERECHA, Y UNA EN LA POSICIÓN SUPERIOR CENTRAL, DE MAYOR TAMAÑO). TODAS LAS ESTRELLAS SON DE COLOR



AMARILLO DORADO. TODO EL CONJUNTO SE ENCUENTRA DISPUESTO SOBRE FONDO DE COLOR BLANCO. SE REIVINDICA EL CONJUNTO DESCRITO Y NO LA PALABRA "CARACAS" UTILIZADA SEPARADAMENTE.

TRAMITANTE: GUILLIOD TROCONIS RAFAEL FELIPE - PINEDA LOZADA VALENTINA DE JESUS

Insc. 2025-013024 del 08 DE DICIEMBRE DE 2025

NOMBRE DE LA MARCA: SIEGFRIED JUNNO

SOLICITADA POR: LABORATORIOS SIEGFRIED S.A. Domicilio: Calle E, Edificio Meyer, Piso 4, Oficina 04 Boleíta Norte, Caracas, Estado Miranda, 1070. País: VENEZUELA

EN CLASE: 3

DESCRIPCIÓN DE ETIQUETA: EL SIGNO SOLICITADO CONSISTE EN UN DISEÑO CONFORMADO POR LOS SIGUIENTES ELEMENTOS: SE OBSERVA EN LA PARTE SUPERIOR UN CUADRADO DE COLOR ROJO OSCURO. DENTRO DEL CUADRADO, SE ENCUENTRA LA FIGURA ESTILIZADA QUE SE ASEMEJA A UNA SERPIENTE BLANCA ENROLLADA EN FORMA DE S, CUYA PARTE INFERIOR DESCANSA SOBRE UN SEMICÍRCULO BLANCO QUE ATRAVIESA LA BASE DEL CUADRADO. DEBAJO DE ESTE SÍMBOLO GRÁFICO, SE ENCUENTRAN LAS PALABRAS SIEGFRIED Y JUNNO, ESCRITAS AMBAS EN LETRAS MAYÚSCULAS DE COLOR ROJO OSCURO Y APILADAS VERTICALMENTE. UNA LÍNEA HORIZONTAL DELGADA DEL MISMO COLOR SE UBICA DEBAJO DE LA PALABRA JUNNO. EL FONDO SOBRE EL QUE SE PRESENTAN ESTOS ELEMENTOS ES DE COLOR BLANCO. SE REIVINDICA EL SIGNO EN SU CONJUNTO Y LOS COLORES DESCRITOS Y NO ASÍ LOS TÉRMINOS O ELEMENTOS DE FORMA AISLADA O INDIVIDUALMENTE QUE RESULTEN GENÉRICOS O DESCRIPTIVOS.

TRAMITANTE: MANUEL ANTONIO RODRIGUEZ - ANTEQUERA H. RICARDO ALBERTO - MONTIEL SALAS MARIA ANA - ANTEQUERA H. RICARDO ENRIQUE - MARIA R. RUGGIERO G.



Insc. 2025-013025 del 08 DE DICIEMBRE DE 2025

NOMBRE DE LA MARCA: SIEGFRIED JUNNO

SOLICITADA POR: LABORATORIOS SIEGFRIED S.A. Domicilio: Calle E, Edificio Meyer, Piso 4, Oficina 04 Boleíta Norte, Caracas, Estado Miranda, 1070. País: VENEZUELA

EN CLASE: 5

DESCRIPCIÓN DE ETIQUETA: EL SIGNO SOLICITADO CONSISTE EN UN DISEÑO CONFORMADO POR LOS SIGUIENTES ELEMENTOS: SE OBSERVA EN LA PARTE SUPERIOR UN CUADRADO DE COLOR ROJO OSCURO. DENTRO DEL CUADRADO, SE ENCUENTRA LA FIGURA ESTILIZADA QUE SE ASEMEJA A UNA SERPIENTE BLANCA ENROLLADA EN FORMA DE S, CUYA PARTE INFERIOR DESCANSA SOBRE UN SEMICÍRCULO BLANCO QUE ATRAVIESA LA BASE DEL CUADRADO. DEBAJO DE ESTE SÍMBOLO GRÁFICO, SE ENCUENTRAN LAS PALABRAS SIEGFRIED Y JUNNO, ESCRITAS AMBAS EN LETRAS MAYÚSCULAS DE COLOR ROJO OSCURO Y APILADAS VERTICALMENTE. UNA LÍNEA HORIZONTAL DELGADA DEL MISMO COLOR SE UBICA DEBAJO DE LA PALABRA JUNNO. EL FONDO SOBRE EL QUE SE PRESENTAN ESTOS ELEMENTOS ES DE COLOR BLANCO. SE REIVINDICA EL SIGNO EN SU CONJUNTO Y LOS COLORES DESCRITOS Y NO ASÍ LOS TÉRMINOS O ELEMENTOS DE FORMA AISLADA O INDIVIDUALMENTE QUE RESULTEN GENÉRICOS O DESCRIPTIVOS.

TRAMITANTE: MANUEL ANTONIO RODRIGUEZ - ANTEQUERA H. RICARDO ALBERTO - MONTIEL SALAS MARIA ANA - ANTEQUERA H. RICARDO ENRIQUE - MARIA R. RUGGIERO G.



Insc. 2025-013034 del 09 DE DICIEMBRE DE 2025

SOLICITADA POR: HEALTHCO LICENSING A.G. Domicilio: Dorfstrasse 38/6340 Baar País: VENEZUELA

DICLAUVIN**EN CLASE:** 5

TRAMITANTE: DAVILA TELLEZ LIGIA ANDREINA - GIOVANNI DI VENERE FANELLI - RUBIO BETANCOURT GABRIELA ALEJANDRA

Insc. 2025-013040 del 09 DE DICIEMBRE DE 2025

SOLICITADA POR: DETERLIMP MAX, C.A. Domicilio: AV 19 DE ABRIL C/C EL ROSARIO EDIF LA DISINCA PISO PB LOCAL GALPÓN 3 SECTOR AV 19 DE ABRIL, PARROQUIA CATEDRAL, MUNICIPIO ANGOSTURA DEL ORINOCO CIUDAD BOLIVAR BOLIVAR. País: VENEZUELA

LISYSLAB**EN CLASE:** 3

TRAMITANTE: PIETRANTONI DE ROMAN BEATRIZ DEL CARMEN

Insc. 2025-013053 del 09 DE DICIEMBRE DE 2025

SOLICITADA POR: GOMEZ MORENA RITA ANABELLA Domicilio: CALLE LA CEIBA, EDIFICIO ISLA TORTUGA, PISO 10, APTO. 1, URBANIZACIÓN EL BOSQUE - VALENCIA - ESTADO CARABOBO País: VENEZUELA, GOMEZ MORENA KARLA DAYANA Domicilio: CALLE LA CEIBA, EDIFICIO ISLA TORTUGA, PISO 10, APTO. 1, URBANIZACIÓN EL BOSQUE - VALENCIA - ESTADO CARABOBO País: VENEZUELA

A RÚA**EN CLASE:** 16

TRAMITANTE: GOMEZ MORENA RITA ANABELLA

Insc. 2025-013054 del 09 DE DICIEMBRE DE 2025

SOLICITADA POR: GOMEZ MORENA RITA ANABELLA Domicilio: CALLE LA CEIBA, EDIFICIO ISLA TORTUGA, PISO 10, APTO. 1, URBANIZACIÓN EL BOSQUE - VALENCIA - ESTADO CARABOBO País: VENEZUELA, GOMEZ MORENA KARLA DAYANA Domicilio: CALLE LA CEIBA, EDIFICIO ISLA TORTUGA, PISO 10, APTO. 1, URBANIZACIÓN EL BOSQUE - VALENCIA - ESTADO CARABOBO País: VENEZUELA

A RÚA**EN CLASE:** 32

TRAMITANTE: GOMEZ MORENA RITA ANABELLA

Insc. 2025-013057 del 09 DE DICIEMBRE DE 2025

NOMBRE DE LA MARCA: CORTE CHAMARRERA

SOLICITADA POR: GONZALEZ GOMEZ RONY Domicilio: CALLE 14 CASA NRO 21-27 BARRIO 05 DE JULIO SAN ANTONIO DEL TACHIRA ESTADO TACHIRA País: VENEZUELA

EN CLASE: 34

DESCRIPCIÓN DE ETIQUETA: CONSISTE EN UNA ETIQUETA DONDE SE APRECIA EN EL FONDO DE LO QUE SIMULA SER UN BOSQUE DE COLOR VERDE, A AMBOS LADOS SE APRECIA LO QUE SIMULA SER LOS TRONCOS DE UNOS ARBOLES DE COLOR VERDE EN DEGRADE, EN MEDIO DE ESTE SE APRECIA LO QUE PUEDE SER UNA LUZ EN COLOR VERDE CLARO EN DEGRADE, EN LA PARTE SUPERIOR DE LA ETIQUETA SE VE UNA ORLA DE COLOR VERDE Y DENTRO SE LEE



CORTE EN LETRAS MAYUSCULAS Y COLOR BLANCO, Y EN LA PARTE INFERIOR SE VE OTRA ORLA DE COLOR VERDE Y DENTRO SE LEE CHAMARRERA EN LETRAS MAYUSCULAS Y COLOR BLANCO; EN LA PARTE IZQUIERDA DE LA ETIQUETA OBSERVANDOLA DE FRENTE, SE VE UN HOMBRE CON SOMBRERO DE COLOR MARRON OSCURO Y ALREDEDOR DEL HOMBRE UNA CINTA MARRON MAS CLARO, BIGOTES NEGROS, TIENE UN FLUX DE COLOR NARANJA, CAMISA VERDE Y CORBATA DE UN COLOR MARRON Y MANCHAS DE COLOR MARRON MAS OSCURAS, PANTALON VERDE CLARO, EN SU BRAZO IZQUIERDO SOSTIENE UN BASTON MARRON, EN SU HOMBRO DERECHO SE VE QUE SOSTIENE UN SACO DE COLOR MARRON Y EN SU MANO IZQUIERDA OTRO SACO MAS PEQUEÑO Y DE COLOR MARRON; EL HOMBRE TIENE UNAS ZANDALIAS DE DOBLE TIRA DE COLOR MARRON Y ESTA MONTADO SOBRE LO QUE ES UNA PIEDRA CIRCULAR DE COLOR VERDE. EN EL MEDIO DE ESTA ETIQUETA SE VE UNA MUJER CON UN VELO DE COLOR BLANCO, CABELLO NEGRO, TAMBIEN UNA RUANA DE COLOR NARANJA SOBRE SUS HOMBROS, Y UN VESTIDO DE COLOR MORADO, LA MUJER POSEE SUS MANOS EN POSICION DE ESTAR ORANDO, EN LA PARTE INFERIOR SE VE UNA SOMBRA DE LO QUE PUEDE SIMULAR QUE ESTA MONTADA SOBRE UNA PIEDRA- AL LADO DERECHO DE LA ETIQUETA SE OBSERVA OTRO HOMBRE PERO, DE EDAD MAYOR, CON UN GORRO DE COLOR MARRON CLARO; BARBA Y BIGOTE DE COLOR BLANCO; BATA SACERDOTAL DE COLOR NARANJA Y CORDON MARRON CLARO A NIVEL DE LA CINTURA. EN SU MANO DERECHA SOSTIENE MEDIA PATILLA O SANDIA DE COLOR ROJO Y CONCHA VERDE Y EN SU MANO IZQUIERDA UN BASTON DE COLOR MARRON, EN SU CORDON MARRON CLARO Y DE SU LADO IZQUIERDO SE VE UN BOLSO DE COLOR BLANCO QUE ABARCA PARTE DE SU CINTURA Y PARTE DE SU PIERNA, ASIMISMO EN EL CORDON DE COLOR MARRON CLARO PERO, EN SU LADO DERECHO SE VE OTRO BOLSO MAS PEQUEÑO Y DE COLOR VERDE, EL HOMBRE TIENE SANDALIA CON DOS TIRAS DE COLOR MARRON Y MONTADO IGUALMENTE SOBRE LO QUE SIMULA SER UNA PIEDRA DE COLOR VERDE. SE REIVINDICA EL CONJUNTO TERMINOS, FIGURAS Y COLORES.

TRAMITANTE: GONZALEZ GOMEZ RONY

Insc. 2025-013058 del 09 DE DICIEMBRE DE 2025

SOLICITADA POR: NEW ERA CAP, LLC. Domicilio: 160 DELAWARE AVENUE, BUFFALO, NUEVA YORK 14202. País: ESTADOS UNIDOS DE AMÉRICA

39TWENTY

EN CLASE: 25

TRAMITANTE: RAFAEL ERNESTO ORTIN PEROZO - MANUEL POLANCO FERNANDEZ - TERRERO PLANCHART MARIA ELENA - MARIA AUXILIADORA JURADO INFANTE - LUIS ALEJANDRO HENRIQUEZ - ANNET ANGULO CELIS - GUILLERMO ALBERTO LOPEZ ZAMBRANO

Insc. 2025-013059 del 09 DE DICIEMBRE DE 2025

SOLICITADA POR: NEW ERA CAP, LLC. Domicilio: 160 DELAWARE AVENUE, BUFFALO, NUEVA YORK 14202. País: ESTADOS UNIDOS DE AMÉRICA

39SEVENTY

EN CLASE: 25

TRAMITANTE: RAFAEL ERNESTO ORTIN PEROZO - MANUEL POLANCO FERNANDEZ - TERRERO PLANCHART MARIA ELENA - MARIA AUXILIADORA JURADO INFANTE - LUIS ALEJANDRO HENRIQUEZ - ANNET ANGULO CELIS - GUILLERMO ALBERTO LOPEZ ZAMBRANO

Insc. 2025-013061 del 10 DE DICIEMBRE DE 2025

SOLICITADA POR: LABORATORIOS VALMOR, C.A. (VALMORCA) Domicilio: AV. BOLIVAR, Nro. 242, EDIFICIO VALMORCA, EJIDO - EDO. MERIDA. País: VENEZUELA

CISTAVAL

EN CLASE: 5**TRAMITANTE:** SANCHEZ PARRA SARA CAROLINA - BOZ MACHADO LAURA C. - MARIA DE LOS ANGELES DA CONCEICAO GONZALEZ**Insc. 2025-013062 del 10 DE DICIEMBRE DE 2025****SOLICITADA POR:** LABORATORIOS VALMOR, C.A. (VALMORCA) Domicilio: AV. BOLIVAR, Nro. 242, EDIFICIO VALMORCA, EJIDO - EDO. MERIDA. País: VENEZUELA**ESCIVAL****EN CLASE:** 5**TRAMITANTE:** SANCHEZ PARRA SARA CAROLINA - BOZ MACHADO LAURA C. - MARIA DE LOS ANGELES DA CONCEICAO GONZALEZ**Insc. 2025-013063 del 10 DE DICIEMBRE DE 2025****SOLICITADA POR:** LABORATORIOS VALMOR, C.A. (VALMORCA) Domicilio: AV. BOLIVAR, Nro. 242, EDIFICIO VALMORCA, EJIDO - EDO. MERIDA. País: VENEZUELA**BLOCARDI****EN CLASE:** 5**TRAMITANTE:** SANCHEZ PARRA SARA CAROLINA - BOZ MACHADO LAURA C. - MARIA DE LOS ANGELES DA CONCEICAO GONZALEZ**Insc. 2025-013068 del 10 DE DICIEMBRE DE 2025****SOLICITADA POR:** UNIAO QUIMICA FARMACEUTICA NACIONAL S.A. Domicilio: Rua Coronel Luiz Tenório de Brito, 90 Embu-Guaçu, SP País: BRASIL**AGENER****EN CLASE:** 5**TRAMITANTE:** ENRIQUE JOSÉ CHEANG VERA - MARIANELLA MONTILLA RIOS - IRINA TERRA PORLEY**Insc. 2025-013070 del 10 DE DICIEMBRE DE 2025****NOMBRE DE LA MARCA:** SPORTLINE**SOLICITADA POR:** SPORTLINE AMERICA INC. Domicilio: Torre de las Américas, Torre C, piso 12, Ciudad de Panamá, País: PANAMÁ**SPORTLINE****EN CLASE:** 3**DESCRIPCIÓN DE ETIQUETA:** CONSISTE EN LA PALABRA SPORTLINE (PROVIENE DEL NOMBRE DEL SOLICITANTE Y TRADUCE AL CASTELLANO: LÍNEA DEPORTIVA), ESCRITA EN LETRAS DE IMPRENTA, MAYÚSCULAS, DE TRAZO GRUESO DE COLOR NEGRO Y LEVEMENTE INCLINADA HACIA LA DERECHA. SE REIVINDICA LA PALABRA SPORTLINE Y TODO EL CONJUNTO DESCRITO CON EL COLOR INDICADO EN ÉL.**TRAMITANTE:** ENRIQUE JOSÉ CHEANG VERA - MARIANELLA MONTILLA RIOS - IRINA TERRA PORLEY**Insc. 2025-013071 del 10 DE DICIEMBRE DE 2025****NOMBRE DE LA MARCA:** KICKS**SOLICITADA POR:** SPORTLINE AMERICA INC. Domicilio: Torre de las Américas, Torre C, piso 12, Ciudad de Panamá, País: PANAMÁ**KICKS**

EN CLASE: 3

DESCRIPCIÓN DE ETIQUETA: CONSISTE EN LA PALABRA KICKS (TRADUCE AL CASTELLANO: PATADAS), ESCRITA EN LETRAS DE IMPRENTA, MAYÚSCULAS, DE TRAZO GRUESO DE COLOR NEGRO. EL ASTA VERTICAL Y LOS TRAZOS DIAGONALES DE LA PRIMERA LETRA K, ESTAN SEPARADOS POR UNA LÍNEA DE TRAZO FINO DE COLOR BLANCO; LA SEGUNDA K SE ENCUENTRA INVERTIDA HACIA EL LADO IZQUIERDO. EL ASTA ONDULADA SUPERIOR DE LA LETRA S, ESTA SEPARADA POR UN TRAZO FINO DE COLOR BLANCO. SOBRE DICHA PALABRA SE OBSERVA UNA FIGURA IRREGULAR DE TRAZO GRUESO COLOR NEGRO, FORMADA POR UN SEGMENTO VERTICAL TAMBIÉN DE TRAZO GRUESO, DE CUYO CENTRO SALEN DOS FRANJAS QUEBRADAS: UNA HACIA LA IZQUIERDA Y LA OTRA HACIA LA DERECHA. SE REIVINDICA LA PALABRA KICKS Y TODO EL CONJUNTO DESCRITO CON EL COLOR INDICADO EN ÉL.

TRAMITANTE: ENRIQUE JOSÉ CHEANG VERA - MARIANELLA MONTILLA RIOS - IRINA TERRA PORLEY

Insc. 2025-013072 del 10 DE DICIEMBRE DE 2025

NOMBRE DE LA MARCA: MJ

SOLICITADA POR: Xiaomi Inc. Domicilio: No.006 floor 6, building 6, yard 33, middle Xierqi Road, Haidian District Beijing País: CHINA

EN CLASE: 1

DESCRIPCIÓN DE ETIQUETA: CONSISTE EN LAS LETRAS M Y J; POSICIONADAS UNA SOBRE LA OTRA; MAYÚSCULAS, DE TRAZO GRUESO, COLOR NEGRO, ATRAVESADAS POR UNA FRANJA DIAGONAL, INCLINADA HACIA LA DERECHA, DE TRAZO GRUESO Y DE COLOR BLANCO. SE REIVINDICA MJ Y TODO EL CONJUNTO DESCRITO CON LOS COLORES INDICADOS EN ÉL.

TRAMITANTE: ENRIQUE JOSÉ CHEANG VERA - MARIANELLA MONTILLA RIOS - IRINA TERRA PORLEY



Insc. 2025-013073 del 10 DE DICIEMBRE DE 2025

NOMBRE DE LA MARCA: MJ

SOLICITADA POR: Xiaomi Inc. Domicilio: No.006 floor 6, building 6, yard 33, middle Xierqi Road, Haidian District Beijing País: CHINA

EN CLASE: 2

DESCRIPCIÓN DE ETIQUETA: CONSISTE EN LAS LETRAS M Y J; POSICIONADAS UNA SOBRE LA OTRA; MAYÚSCULAS, DE TRAZO GRUESO, COLOR NEGRO, ATRAVESADAS POR UNA FRANJA DIAGONAL, INCLINADA HACIA LA DERECHA, DE TRAZO GRUESO Y DE COLOR BLANCO. SE REIVINDICA MJ Y TODO EL CONJUNTO DESCRITO CON LOS COLORES INDICADOS EN ÉL.

TRAMITANTE: ENRIQUE JOSÉ CHEANG VERA - MARIANELLA MONTILLA RIOS - IRINA TERRA PORLEY



Insc. 2025-013074 del 10 DE DICIEMBRE DE 2025

NOMBRE DE LA MARCA: LF SPORTS LUFERICORD

SOLICITADA POR: INVERSIONES LUFERICORD, C.A. Domicilio: CTRA 21 ENTRE CALLES 19 Y 20 LOCAL NRO 19-54 SECTOR CENTRO BARQUISIMETO LARA ZONA POSTAL 3001 País: VENEZUELA



EN CLASE: 25

DESCRIPCIÓN DE ETIQUETA: ESTA COMPUESTO POR UN RECTANGULO VERTICAL CON ESQUINAS REDONDEADAS, CONTIENE UNA COMBINACION DE LETRAS ESTILIZADAS, UNA L EN COLOR BLANCO OCUPA GRAN PARTE DEL LADO IZQUIERDO, UNA F ESTILIZADA, COMBINANDO TRAZOS BLANCOS Y UN TRAZO PRINCIPAL EN ROJO (TRAZO ANGULAR), SE INTEGRA EN LA PARTE DERECHA DE LA L. LA F ESTA REFLEJADA, COMBINANDO TRAZOS BLANCOS Y UN TRAZO PRINCIPAL EN ROJO (TRAZO ANGULAR), SE INTEGRA EN LA PARTE DERECHA DE LA L., CON FONDO AZUL OSCURO Y DEBAJO, LA PALABRA SPORT, ESCRITA EN MAYUSCULA (QUE TRADUCIDA EN ESPANOL TIENE COMO SIGNIFICADO DEPORTE) EN COLOR BLANCO DE TAMANO PEQUENO, ESCRITA EN TIPOGRAFIA SANS SERIF, DEBAJO DE ESTE SIMBOLO GRAFICO SE ENCUENTRA LA PALABRA LUFERICORD EN POSICION CENTRAL (QUE ES LA COMBINACION DE EL NOMBRE DEL SOLICITANTE LUIS FERNANDO RIOS CORDOBA), ESCRITA EN TIPOGRAFIA STERIOFUNG ESCRITA EN LETRAS MINUSCULAS, EN COLOR BLANCO CON BORDE AZUL REY, SEGUIDO DE UN AZUL CLARO.

TRAMITANTE: RIOS CORDOBA LUIS FERNANDO

Insc. 2025-013076 del 10 DE DICIEMBRE DE 2025

NOMBRE DE LA MARCA: MJ

SOLICITADA POR: Xiaomi Inc. Domicilio: No.006 floor 6, building 6, yard 33, middle Xierqi Road, Haidian District Beijing País: CHINA

EN CLASE: 3

DESCRIPCIÓN DE ETIQUETA: CONSISTE EN LAS LETRAS M Y J; POSICIONADAS UNA SOBRE LA OTRA; MAYÚSCULAS, DE TRAZO GRUESO, COLOR NEGRO, ATRAVESADAS POR UNA FRANJA DIAGONAL, INCLINADA HACIA LA DERECHA, DE TRAZO GRUESO Y DE COLOR BLANCO. SE REIVINDICA MJ Y TODO EL CONJUNTO DESCRITO CON LOS COLORES INDICADOS EN ÉL.

TRAMITANTE: ENRIQUE JOSÉ CHEANG VERA - MARIANELLA MONTILLA RIOS - IRINA TERRA PORLEY



Insc. 2025-013077 del 10 DE DICIEMBRE DE 2025

NOMBRE DE LA MARCA: MJ

SOLICITADA POR: Xiaomi Inc. Domicilio: No.006 floor 6, building 6, yard 33, middle Xierqi Road, Haidian District Beijing País: CHINA

EN CLASE: 6

DESCRIPCIÓN DE ETIQUETA: CONSISTE EN LAS LETRAS M Y J; POSICIONADAS UNA SOBRE LA OTRA; MAYÚSCULAS, DE TRAZO GRUESO, COLOR NEGRO, ATRAVESADAS POR UNA FRANJA DIAGONAL, INCLINADA HACIA LA DERECHA, DE TRAZO GRUESO Y DE COLOR BLANCO. SE REIVINDICA MJ Y TODO EL CONJUNTO DESCRITO CON LOS COLORES INDICADOS EN ÉL.

TRAMITANTE: ENRIQUE JOSÉ CHEANG VERA - MARIANELLA MONTILLA RIOS - IRINA TERRA PORLEY



Insc. 2025-013078 del 10 DE DICIEMBRE DE 2025

NOMBRE DE LA MARCA: MJ

SOLICITADA POR: Xiaomi Inc. Domicilio: No.006 floor 6, building 6, yard 33, middle Xierqi Road, Haidian District Beijing País: CHINA



EN CLASE: 7

DESCRIPCIÓN DE ETIQUETA: CONSISTE EN LAS LETRAS M Y J; POSICIONADAS UNA SOBRE LA OTRA; MAYÚSCULAS, DE TRAZO GRUESO, COLOR NEGRO, ATRAVESADAS POR UNA FRANJA DIAGONAL, INCLINADA HACIA LA DERECHA, DE TRAZO GRUESO Y DE COLOR BLANCO. SE REIVINDICA MJ Y TODO EL CONJUNTO DESCRITO CON LOS COLORES INDICADOS EN ÉL.

TRAMITANTE: ENRIQUE JOSÉ CHEANG VERA - MARIANELLA MONTILLA RIOS - IRINA TERRA PORLEY

Insc. 2025-013079 del 10 DE DICIEMBRE DE 2025

NOMBRE DE LA MARCA: MJ

SOLICITADA POR: Xiaomi Inc. Domicilio: No.006 floor 6, building 6, yard 33, middle Xierqi Road, Haidian District Beijing País: CHINA

EN CLASE: 8

DESCRIPCIÓN DE ETIQUETA: CONSISTE EN LAS LETRAS M Y J; POSICIONADAS UNA SOBRE LA OTRA; MAYÚSCULAS, DE TRAZO GRUESO, COLOR NEGRO, ATRAVESADAS POR UNA FRANJA DIAGONAL, INCLINADA HACIA LA DERECHA, DE TRAZO GRUESO Y DE COLOR BLANCO. SE REIVINDICA MJ Y TODO EL CONJUNTO DESCRITO CON LOS COLORES INDICADOS EN ÉL.

TRAMITANTE: ENRIQUE JOSÉ CHEANG VERA - MARIANELLA MONTILLA RIOS - IRINA TERRA PORLEY

Insc. 2025-013080 del 10 DE DICIEMBRE DE 2025

NOMBRE DE LA MARCA: MJ

SOLICITADA POR: Xiaomi Inc. Domicilio: No.006 floor 6, building 6, yard 33, middle Xierqi Road, Haidian District Beijing País: CHINA

EN CLASE: 9

DESCRIPCIÓN DE ETIQUETA: CONSISTE EN LAS LETRAS M Y J; POSICIONADAS UNA SOBRE LA OTRA; MAYÚSCULAS, DE TRAZO GRUESO, COLOR NEGRO, ATRAVESADAS POR UNA FRANJA DIAGONAL, INCLINADA HACIA LA DERECHA, DE TRAZO GRUESO Y DE COLOR BLANCO. SE REIVINDICA MJ Y TODO EL CONJUNTO DESCRITO CON LOS COLORES INDICADOS EN ÉL.

TRAMITANTE: ENRIQUE JOSÉ CHEANG VERA - MARIANELLA MONTILLA RIOS - IRINA TERRA PORLEY

Insc. 2025-013081 del 10 DE DICIEMBRE DE 2025

NOMBRE DE LA MARCA: MJ

SOLICITADA POR: Xiaomi Inc. Domicilio: No.006 floor 6, building 6, yard 33, middle Xierqi Road, Haidian District Beijing País: CHINA

EN CLASE: 10

DESCRIPCIÓN DE ETIQUETA: CONSISTE EN LAS LETRAS M Y J; POSICIONADAS UNA SOBRE LA



OTRA; MAYÚSCULAS, DE TRAZO GRUESO, COLOR NEGRO, ATRAVESADAS POR UNA FRANJA DIAGONAL, INCLINADA HACIA LA DERECHA, DE TRAZO GRUESO Y DE COLOR BLANCO. SE REIVINDICA MJ Y TODO EL CONJUNTO DESCRITO CON LOS COLORES INDICADOS EN ÉL.

TRAMITANTE: ENRIQUE JOSÉ CHEANG VERA - MARIANELLA MONTILLA RIOS - IRINA TERRA PORLEY

Insc. 2025-013082 del 10 DE DICIEMBRE DE 2025

NOMBRE DE LA MARCA: MJ

SOLICITADA POR: Xiaomi Inc. Domicilio: No.006 floor 6, building 6, yard 33, middle Xierqi Road, Haidian District Beijing País: CHINA

EN CLASE: 11

DESCRIPCIÓN DE ETIQUETA: CONSISTE EN LAS LETRAS M Y J; POSICIONADAS UNA SOBRE LA OTRA; MAYÚSCULAS, DE TRAZO GRUESO, COLOR NEGRO, ATRAVESADAS POR UNA FRANJA DIAGONAL, INCLINADA HACIA LA DERECHA, DE TRAZO GRUESO Y DE COLOR BLANCO. SE REIVINDICA MJ Y TODO EL CONJUNTO DESCRITO CON LOS COLORES INDICADOS EN ÉL.

TRAMITANTE: ENRIQUE JOSÉ CHEANG VERA - MARIANELLA MONTILLA RIOS - IRINA TERRA PORLEY



Insc. 2025-013083 del 10 DE DICIEMBRE DE 2025

NOMBRE DE LA MARCA: MJ

SOLICITADA POR: Xiaomi Inc. Domicilio: No.006 floor 6, building 6, yard 33, middle Xierqi Road, Haidian District Beijing País: CHINA

EN CLASE: 12

DESCRIPCIÓN DE ETIQUETA: CONSISTE EN LAS LETRAS M Y J; POSICIONADAS UNA SOBRE LA OTRA; MAYÚSCULAS, DE TRAZO GRUESO, COLOR NEGRO, ATRAVESADAS POR UNA FRANJA DIAGONAL, INCLINADA HACIA LA DERECHA, DE TRAZO GRUESO Y DE COLOR BLANCO. SE REIVINDICA MJ Y TODO EL CONJUNTO DESCRITO CON LOS COLORES INDICADOS EN ÉL.

TRAMITANTE: ENRIQUE JOSÉ CHEANG VERA - MARIANELLA MONTILLA RIOS - IRINA TERRA PORLEY



Insc. 2025-013084 del 10 DE DICIEMBRE DE 2025

NOMBRE DE LA MARCA: MJ

SOLICITADA POR: Xiaomi Inc. Domicilio: No.006 floor 6, building 6, yard 33, middle Xierqi Road, Haidian District Beijing País: CHINA

EN CLASE: 14

DESCRIPCIÓN DE ETIQUETA: CONSISTE EN LAS LETRAS M Y J; POSICIONADAS UNA SOBRE LA OTRA; MAYÚSCULAS, DE TRAZO GRUESO, COLOR NEGRO, ATRAVESADAS POR UNA FRANJA DIAGONAL, INCLINADA HACIA LA DERECHA, DE TRAZO GRUESO Y DE COLOR BLANCO. SE REIVINDICA MJ Y TODO EL CONJUNTO DESCRITO CON LOS COLORES INDICADOS EN ÉL.

TRAMITANTE: ENRIQUE JOSÉ CHEANG VERA - MARIANELLA MONTILLA RIOS - IRINA TERRA PORLEY



Insc. 2025-013085 del 10 DE DICIEMBRE DE 2025**NOMBRE DE LA MARCA:** MJ**SOLICITADA POR:** Xiaomi Inc. Domicilio: No.006 floor 6, building 6, yard 33, middle Xierqi Road, Haidian District Beijing País: CHINA**EN CLASE:** 16**DESCRIPCIÓN DE ETIQUETA:** CONSISTE EN LAS LETRAS M Y J; POSICIONADAS UNA SOBRE LA OTRA; MAYÚSCULAS, DE TRAZO GRUESO, COLOR NEGRO, ATRAVESADAS POR UNA FRANJA DIAGONAL, INCLINADA HACIA LA DERECHA, DE TRAZO GRUESO Y DE COLOR BLANCO. SE REIVINDICA MJ Y TODO EL CONJUNTO DESCRITO CON LOS COLORES INDICADOS EN ÉL.**TRAMITANTE:** ENRIQUE JOSÉ CHEANG VERA - MARIANELLA MONTILLA RIOS - IRINA TERRA PORLEY

Insc. 2025-013086 del 10 DE DICIEMBRE DE 2025**NOMBRE DE LA MARCA:** MJ**SOLICITADA POR:** Xiaomi Inc. Domicilio: No.006 floor 6, building 6, yard 33, middle Xierqi Road, Haidian District Beijing País: CHINA**EN CLASE:** 18**DESCRIPCIÓN DE ETIQUETA:** CONSISTE EN LAS LETRAS M Y J; POSICIONADAS UNA SOBRE LA OTRA; MAYÚSCULAS, DE TRAZO GRUESO, COLOR NEGRO, ATRAVESADAS POR UNA FRANJA DIAGONAL, INCLINADA HACIA LA DERECHA, DE TRAZO GRUESO Y DE COLOR BLANCO. SE REIVINDICA MJ Y TODO EL CONJUNTO DESCRITO CON LOS COLORES INDICADOS EN ÉL.**TRAMITANTE:** ENRIQUE JOSÉ CHEANG VERA - MARIANELLA MONTILLA RIOS - IRINA TERRA PORLEY

Insc. 2025-013087 del 10 DE DICIEMBRE DE 2025**NOMBRE DE LA MARCA:** MJ**SOLICITADA POR:** Xiaomi Inc. Domicilio: No.006 floor 6, building 6, yard 33, middle Xierqi Road, Haidian District Beijing País: CHINA**EN CLASE:** 20**DESCRIPCIÓN DE ETIQUETA:** CONSISTE EN LAS LETRAS M Y J; POSICIONADAS UNA SOBRE LA OTRA; MAYÚSCULAS, DE TRAZO GRUESO, COLOR NEGRO, ATRAVESADAS POR UNA FRANJA DIAGONAL, INCLINADA HACIA LA DERECHA, DE TRAZO GRUESO Y DE COLOR BLANCO. SE REIVINDICA MJ Y TODO EL CONJUNTO DESCRITO CON LOS COLORES INDICADOS EN ÉL.**TRAMITANTE:** ENRIQUE JOSÉ CHEANG VERA - MARIANELLA MONTILLA RIOS - IRINA TERRA PORLEY

Insc. 2025-013088 del 10 DE DICIEMBRE DE 2025**NOMBRE DE LA MARCA:** MJ**SOLICITADA POR:** Xiaomi Inc. Domicilio: No.006 floor 6, building 6, yard 33, middle Xierqi Road, Haidian District Beijing País: CHINA

EN CLASE: 21

DESCRIPCIÓN DE ETIQUETA: CONSISTE EN LAS LETRAS M Y J; POSICIONADAS UNA SOBRE LA OTRA; MAYÚSCULAS, DE TRAZO GRUESO, COLOR NEGRO, ATRAVESADAS POR UNA FRANJA DIAGONAL, INCLINADA HACIA LA DERECHA, DE TRAZO GRUESO Y DE COLOR BLANCO. SE REIVINDICA MJ Y TODO EL CONJUNTO DESCRITO CON LOS COLORES INDICADOS EN ÉL.

TRAMITANTE: ENRIQUE JOSÉ CHEANG VERA - MARIANELLA MONTILLA RIOS - IRINA TERRA PORLEY

Insc. 2025-013089 del 10 DE DICIEMBRE DE 2025

NOMBRE DE LA MARCA: MJ

SOLICITADA POR: Xiaomi Inc. Domicilio: No.006 floor 6, building 6, yard 33, middle Xierqi Road, Haidian District Beijing País: CHINA



EN CLASE: 25

DESCRIPCIÓN DE ETIQUETA: CONSISTE EN LAS LETRAS M Y J; POSICIONADAS UNA SOBRE LA OTRA; MAYÚSCULAS, DE TRAZO GRUESO, COLOR NEGRO, ATRAVESADAS POR UNA FRANJA DIAGONAL, INCLINADA HACIA LA DERECHA, DE TRAZO GRUESO Y DE COLOR BLANCO. SE REIVINDICA MJ Y TODO EL CONJUNTO DESCRITO CON LOS COLORES INDICADOS EN ÉL.

TRAMITANTE: ENRIQUE JOSÉ CHEANG VERA - MARIANELLA MONTILLA RIOS - IRINA TERRA PORLEY

Insc. 2025-013090 del 10 DE DICIEMBRE DE 2025

NOMBRE DE LA MARCA: MJ

SOLICITADA POR: Xiaomi Inc. Domicilio: No.006 floor 6, building 6, yard 33, middle Xierqi Road, Haidian District Beijing País: CHINA



EN CLASE: 27

DESCRIPCIÓN DE ETIQUETA: CONSISTE EN LAS LETRAS M Y J; POSICIONADAS UNA SOBRE LA OTRA; MAYÚSCULAS, DE TRAZO GRUESO, COLOR NEGRO, ATRAVESADAS POR UNA FRANJA DIAGONAL, INCLINADA HACIA LA DERECHA, DE TRAZO GRUESO Y DE COLOR BLANCO. SE REIVINDICA MJ Y TODO EL CONJUNTO DESCRITO CON LOS COLORES INDICADOS EN ÉL.

TRAMITANTE: ENRIQUE JOSÉ CHEANG VERA - MARIANELLA MONTILLA RIOS - IRINA TERRA PORLEY

Insc. 2025-013091 del 10 DE DICIEMBRE DE 2025

NOMBRE DE LA MARCA: MJ

SOLICITADA POR: Xiaomi Inc. Domicilio: No.006 floor 6, building 6, yard 33, middle Xierqi Road, Haidian District Beijing País: CHINA



EN CLASE: 28

DESCRIPCIÓN DE ETIQUETA: CONSISTE EN LAS LETRAS M Y J; POSICIONADAS UNA SOBRE LA OTRA; MAYÚSCULAS, DE TRAZO GRUESO, COLOR NEGRO, ATRAVESADAS POR UNA FRANJA DIAGONAL, INCLINADA HACIA LA DERECHA, DE TRAZO GRUESO Y DE COLOR BLANCO. SE REIVINDICA MJ Y TODO EL CONJUNTO DESCRITO CON LOS COLORES INDICADOS EN ÉL.

TRAMITANTE: ENRIQUE JOSÉ CHEANG VERA - MARIANELLA MONTILLA RIOS - IRINA TERRA PORLEY

Insc. 2025-013097 del 10 DE DICIEMBRE DE 2025**NOMBRE DE LA MARCA:** RG CYCLE GROUP**SOLICITADA POR:** ROLANDO JOSÉ GUEVARA ANGULO Domicilio: SANTA BÁRBARA DE BARINAS, EDO. BARINAS País: VENEZUELA**EN CLASE:** 12

DESCRIPCIÓN DE ETIQUETA: CONSISTE EN LA REPRESE GRÁFICA DE LA EXPRESIÓN "RG CYCLE GROUP", EN LA QUE LAS LETRAS RG APARECEN ESCRITAS CON LETRAS CON UN GRAFISMO ESPECIAL, CON GRAN TAMAÑO Y CON GRAN GROSOR Y CON COLOR ANARANJADO; EN LA PARTE IZQUIERDA DE LA LETRA "R" APARECE UNA FIGURA QUE SEMEJA UNA CADENA DE ESLABONES FUSIONADA A ESA LETRA "R" COMO SI FORMARA PARTE DE ELLA Y CON EL MISMO COLOR ANARANJADO; DEBAJO DE LAS LETRAS "RG" SE OBSERVAN LOS VOCABLOS CYCLE GROUP, ESCRITOS CON LETRAS CARACTERÍSTICAS TIPO MOLDE, CON PEQUEÑO TAMAÑO Y PEQUEÑO GROSOR, CON LA PALABRA CYCLE CON COLOR BLANCO Y LA PALABRA GROUP CON COLOR ANARANJADO; APARECIENDO LA EXPRESIÓN SOBRE UN FONDO DE COLOR NEGRO, TAL COMO SE OBSERVA EN LA ETIQUETA. TRADUCCIÓN: CYCLE SE TRADUCE CICLO Y GROUP SE TRADUCE GRUPO. NO SE REIVINDICA EL TÉRMINO GENÉRICO GROUP. SE REIVINDICAN LOS COLORES DESCRITOS DE LA ETIQUETA.

TRAMITANTE: ROLANDO JOSÉ GUEVARA ANGULO**Insc. 2025-013099 del 10 DE DICIEMBRE DE 2025****SOLICITADA POR:** REPRESENTACIONES JOALCA, C.A. Domicilio: Caracas, Registro Mercantil II del Distrito Capital, en fecha 14/04/2014, bajo el N° 216 Tomo 18-A SDO. País: VENEZUELA**EN CLASE:** 31**TRAMITANTE:** JHOFRAN JAVIER CAZORLA SALEH**EASY CLEAN****Insc. 2025-013101 del 10 DE DICIEMBRE DE 2025****SOLICITADA POR:** LABORATORIO SOLINVET, C.A. Domicilio: AV BOLIVAR OESTE LOCAL NRO 131 SECTOR LOS COLORADOS VILLA DE CURA ARAGUA ZONA POSTAL 2126 País: VENEZUELA**EN CLASE:** 5**TRAMITANTE:** ANTONIO PACINO SALADINO**MELOXIPET****Insc. 2025-013103 del 10 DE DICIEMBRE DE 2025****SOLICITADA POR:** LABORATORIO SOLINVET, C.A. Domicilio: AV BOLIVAR OESTE LOCAL NRO 131 SECTOR LOS COLORADOS VILLA DE CURA ARAGUA ZONA POSTAL 2126 País: VENEZUELA**EN CLASE:** 5**TRAMITANTE:** ANTONIO PACINO SALADINO**HEPACAREPET****Insc. 2025-013104 del 10 DE DICIEMBRE DE 2025****SOLICITADA POR:** The Procter & Gamble Company Domicilio: One Procter & Gamble Plaza Cincinnati, Ohio 45202. País: ESTADOS UNIDOS DE AMÉRICA**PANTENE PRO-V BOND REPAIR
COMPLEX**

EN CLASE: 3**TRAMITANTE:** MARIA ALEJANDRA CASTILLO GONZALEZ - MARIA R. RUGGIERO G. - MARIA RUSE RUGGIERO GOMEZ - DINORA GARCIA TORREALBA**Insc. 2025-013110 del 10 DE DICIEMBRE DE 2025****SOLICITADA POR:** MATERIALES DE PLOMERÍA, C.A. (MAPLOCA) Domicilio: AVENIDA PRINCIPAL LOS CORTIJOS DE LOURDES, EDIFICIO MAPLOCA II, PISO PB, URB. LOS CORTIJOS DE LOURDES, CARACAS, MIRANDA. País: VENEZUELA**EN CLASE:** 6**DESCRIPCIÓN DE ETIQUETA:** CONSISTE EN UNA ETIQUETA SOBRE UN FONDO COLOR ANARANJADO EN DONDE SE REPRESENTA UNA FIGURA COMPUESTA POR DOS ROMBOS DE COLOR NEGRO UNIDOS EN FORMA HORIZONTAL Y EN SU INTERIOR SE OBSERVA UNA FIGURA COMPUESTA DE COLOR NARANJA COMPUESTA POR DOS TRIANGULOS INVERTIDOS EN SUS EXTREMOS UNIDOS DE UNA LINEA HORIZONTAL DE COLOR TAMBIEN NARANJA. SE REIVINDICAN LOS COLORES, DISEÑOS Y FORMAS.**TRAMITANTE:** FERMIN RODRIGUEZ JOSE RAMON - LOPEZ DAMIANI CARLOS AUGUSTO - LUCIA PASCUALINA TUFANO POLICASTRO - BONTES CALDERON IRMA ROSA**Insc. 2025-013111 del 10 DE DICIEMBRE DE 2025****SOLICITADA POR:** AMAZON TECHNOLOGIES, INC. Domicilio: 410 Terry Avenue North, Seattle, Washington 98109. País: ESTADOS UNIDOS DE AMÉRICA**AMOR ANIMAL****EN CLASE:** 9**TRAMITANTE:** MANUEL POLANCO FERNANDEZ - TERRERO PLANCHART MARIA ELENA - MARIA AUXILIADORA JURADO INFANTE - GUILLERMO A. LOPEZ. Z**Insc. 2025-013113 del 10 DE DICIEMBRE DE 2025****SOLICITADA POR:** SANCHEZ MARIN MARIELA ALEXANDRA Domicilio: aragua maracay País: VENEZUELA**CRUJI****EN CLASE:** 16**TRAMITANTE:** SANCHEZ MARIN MARIELA ALEXANDRA**Insc. 2025-013114 del 10 DE DICIEMBRE DE 2025****SOLICITADA POR:** SANCHEZ MARIN MARIELA ALEXANDRA Domicilio: aragua maracay País: VENEZUELA**CRUJI****EN CLASE:** 29**TRAMITANTE:** SANCHEZ MARIN MARIELA ALEXANDRA**Insc. 2025-013116 del 11 DE DICIEMBRE DE 2025****SOLICITADA POR:** OROPEZA CAMACARO EDUARDO JOSE Domicilio: BARQUISIMETO, ESTADO LARA. País: VENEZUELA**LA FLORIDEÑA****EN CLASE:** 29**TRAMITANTE:** OROPEZA CAMACARO EDUARDO JOSE

Insc. 2025-013117 del 11 DE DICIEMBRE DE 2025

SOLICITADA POR: OROPEZA CAMACARO EDUARDO JOSE Domicilio: BARQUISIMETO, ESTADO LARA. País: VENEZUELA

LA FLORIDEÑA**EN CLASE:** 30**TRAMITANTE:** OROPEZA CAMACARO EDUARDO JOSE**Insc. 2025-013118 del 11 DE DICIEMBRE DE 2025**

NOMBRE DE LA MARCA: CONTESSA

SOLICITADA POR: DISTRIBUIDORES DE LICORES DEL SUR C.A. Domicilio: CTRA NACIONAL VIA ACHAGUAS, EDIF G&D, PISO 1, OF A, SECTOR LA ARROCERA, BIRUACA APURE ZONA POSTAL 7005 País: VENEZUELA

CONTESSA**EN CLASE:** 33

DESCRIPCIÓN DE ETIQUETA: SE TRATA DE UNA ETIQUETA DE FONDO BLANCO DONDE SE LEE LA PALABRA DE FANTASIA CONTESSA ESCRITA EN MAYUSCULA Y LETRA DE MOLDE DE TRAZO GRUESO EN COLOR NEGRO, CON LA PARTICULARIDAD QUE LA LETRA (N) Y LA LETRA (T) SE ENCUENTRAN ENTRELAZADAS, DANDO UN EFECTO VISUAL MUY PARTICULAR. SE REIVINDICAN TODOS LOS COLORES DESCRITOS.

TRAMITANTE: ARMANDO GIUSEPPE DUVAL FERRARA**Insc. 2025-013120 del 11 DE DICIEMBRE DE 2025**

SOLICITADA POR: NESTOR DANIEL URBANEJA MONTES Domicilio: AV JOSE ANTONIO ANZOATEGUI AEROCENTRO PARQUE INDUSTRIAL LOCAL NRO 24 BARCELONA - ANZOATEGUI País: VENEZUELA

NEARLEA**EN CLASE:** 5**TRAMITANTE:** NESTOR DANIEL URBANEJA MONTES**Insc. 2025-013129 del 11 DE DICIEMBRE DE 2025**

SOLICITADA POR: CASA DE REPRESENTACIONES OKA, C.A. Domicilio: AV JOSE ANTONIO ANZOATEGUI AEROCENTRO PARQUE INDUSTRIAL LOCAL NRO 24 BARCELONA - ANZOATEGUI País: VENEZUELA

MEGA-NUBION**EN CLASE:** 5**TRAMITANTE:** OSAMA EL JAOUHARI**Insc. 2025-013134 del 11 DE DICIEMBRE DE 2025**

NOMBRE DE LA MARCA: DLT

SOLICITADA POR: CONTROLES ELECTRICOS DLT C.A. Domicilio: AV ERNESTO BRANGER CC CENTRO EMPRESARIAL RH2 NIVEL NA OF GALPON N° 5 SECTOR FUNDO LOS GUAYABITOS, MUNICIPIO SAN DIEGO VALENCIA CARABOBO ZONA POSTAL 2006 País: VENEZUELA

**EN CLASE:** 7

DESCRIPCIÓN DE ETIQUETA: CONSISTE EN LA REPRESENTACIÓN GRÁFICA DE LAS LETRAS "DLT", ESCRITAS EN MAYÚSCULA, DE COLOR AZUL MARINO, OBSERVÁNDOSE LEVEMENTE

INCLINADAS HACIA LA DERECHA Y SOBRE UN FONDO DE COLOR BLANCO. LA LETRA "D" TIENE EN SU PARTE SUPERIOR IZQUIERDA TRES(03) PEQUEÑOS CUADROS QUE SON DEL MISMO COLOR AZUL MARINO, PERO PROYECTADOS EN TRES TAMAÑOS QUE VAN DE MENOR A MAYOR, HACIENDO LA ANALOGÍA DE LA FRAGMENTACIÓN ELECTRÓNICA, COMO ALEGORÍA DE LA MODERNIDAD. MAS ABAJO SE OBSERVA UNA IMAGEN DESCRITA EN COLOR AMARILLO Y AZUL MARINO, QUE PRESENTA UNA FORMA DE RAYO ELÉCTRICO, HACIENDO LA ANALOGÍA DEL TEMA CON EL CUAL SE RELACIONA LA MARCA. SE REIVINDICAN LOS COLORES DEL CONJUNTO GRÁFICO EN SU TOTALIDAD.

TRAMITANTE: FRANCISCO ALEJANDRO CELMA CARRILLO

Insc. 2025-013137 del 11 DE DICIEMBRE DE 2025

SOLICITADA POR: DOLLY FARMA C.A. Domicilio: Baquisimeto, Estado Lara País: VENEZUELA

RESVERAL

EN CLASE: 5

TRAMITANTE: ENRIQUE JOSÉ CHEANG VERA - MARIANELLA MONTILLA RIOS - IRINA TERRA PORLEY - VANEGAS JIMENEZ ROBERT - DOMINGUEZ FRANCHI MIGUEL ANGEL

Insc. 2025-013138 del 11 DE DICIEMBRE DE 2025

SOLICITADA POR: DISTRIBUIDORA JS C A Domicilio: Cagua, Edo. Aragua País: VENEZUELA

CREMIX ULTRAMIX

EN CLASE: 30

TRAMITANTE: JULIO SILVA RAMOS

Insc. 2025-013143 del 11 DE DICIEMBRE DE 2025

SOLICITADA POR: TIKTOK LTD. Domicilio: PO Box 31119, Grand Pavilion, Hibiscus Way, 802 West Bay Road, Grand Cayman KY1-1205 País: ISLAS CAIMÁN

WHEE

EN CLASE: 9

TRAMITANTE: GABRIELA DELGADO GARCIA

Insc. 2025-013148 del 11 DE DICIEMBRE DE 2025

SOLICITADA POR: TIKTOK LTD. Domicilio: PO Box 31119, Grand Pavilion, Hibiscus Way, 802 West Bay Road, Grand Cayman KY1-1205 País: ISLAS CAIMÁN

EN CLASE: 9

DESCRIPCIÓN DE ETIQUETA: LA ETIQUETA ESTÁ FORMADA POR UN DISEÑO GRÁFICO COMPUESTO POR DOS FIGURAS CURVAS EN FORMA DE SEMICIRCUNFERENCIAS ABIERTAS, DISPUESTAS DE MANERA ENTRELAZADA. LA FIGURA UBICADA HACIA LA IZQUIERDA PRESENTA UNA TONALIDAD QUE VA DEL COLOR ROSADO AL PÚRPURA, MIENTRAS QUE LA FIGURA UBICADA HACIA LA DERECHA ESTÁ REPRESENTADA EN TONOS ANARANJADOS. AMBAS FIGURAS TIENEN GROSOR UNIFORME Y SE CRUZAN EN LA PARTE CENTRAL, MANTENIENDO SUS CONTORNOS LIMPIOS Y CONTINUOS. EL CONJUNTO SE ENCUENTRA SOBRE UN FONDO DE COLOR NEGRO. SE REIVINDICA EL CONJUNTO DE ELEMENTOS TAL COMO SE HA DESCRITO.

TRAMITANTE: GABRIELA DELGADO GARCIA



Insc. 2025-013155 del 11 DE DICIEMBRE DE 2025

SOLICITADA POR: SAMSUNG ELECTRONICS CO., LTD. Domicilio: 129, Samsung-ro, Yeongtong-gu Suwon-si, Gyeonggi-do País: COREA DEL SUR

GALAXY BUDS

EN CLASE: 9

TRAMITANTE: ARCILA SALGADO GUSTAVO - CLAUDETTE ELENA BRIDGES BLACKMAN - GABRIELA DELGADO GARCIA - JOSE DAGOBERTO MONTOYA - SLAWOMIR KOCIECKI - TEODOSIO MARTIN MARTIN - MERCEDES GONZALEZ R.

Insc. 2025-013156 del 11 DE DICIEMBRE DE 2025

SOLICITADA POR: SAMSUNG ELECTRONICS CO., LTD. Domicilio: 129, Samsung-ro, Yeongtong-gu Suwon-si, Gyeonggi-do País: COREA DEL SUR

GALAXY BOOK

EN CLASE: 9

TRAMITANTE: ARCILA SALGADO GUSTAVO - CLAUDETTE ELENA BRIDGES BLACKMAN - GABRIELA DELGADO GARCIA - JOSE DAGOBERTO MONTOYA - SLAWOMIR KOCIECKI - TEODOSIO MARTIN MARTIN - MERCEDES GONZALEZ R.

Insc. 2025-013162 del 11 DE DICIEMBRE DE 2025

NOMBRE DE LA MARCA: HIGUERON

SOLICITADA POR: RONDON RUBEN DARIO Domicilio: AV AVENIDA PRINCIPAL DEL MIRADOR DEL BOSQUE CASA NRO 28 URB LOMAS DE BETANIA II CUA MIRANDA ZONA POSTAL 1211 País: VENEZUELA



EN CLASE: 30

DESCRIPCIÓN DE ETIQUETA: -EL DISEÑO DE LA MARCA ESTÁ CONFORMADO POR TIPOGRAFÍA CON EL NOMBRE "HIGUERÓN" ESCRITA EN LETRAS MAYÚSCULAS, COLOR MARRÓN OSCURO. CONSTRUIDA POR LA SILUETA DE UN (1) ÁRBOL, EN LA PARTE SUPERIOR CENTRAL CONTIENE FIGURAS SEMEJANTES A DOS (2) GOTAS INVERTIDAS DE COLOR ROJO; DIVIDIDAS POR UN TRAZO DELGADO DE COLOR BLANCO; A LOS EXTREMOS SE REPRESENTAN DOS (2) FIGURAS IRREGULARES DERECHO E IZQUIERDO SEMEJANTES A DOS (2) HOJAS; CADA UNA SEPARADA DE LAS SILUETAS QUE SE ASEMEJAN A LAS GOTAS, DE LA PARTE INFERIOR EL TRONCO CON LAS RAÍCES AMBOS ELEMENTOS EN COLOR MARRÓN OSCURO, DESTACANDO EL NOMBRE DE LA MARCA.

TRAMITANTE: RONDON RUBEN DARIO

Insc. 2025-013163 del 11 DE DICIEMBRE DE 2025

NOMBRE DE LA MARCA: CICA-BRU

SOLICITADA POR: BRUPHARM, C.A Domicilio: calle milan, edificio canaca piso 4 oficina 1, los ruices sur. País: VENEZUELA



EN CLASE: 3

DESCRIPCIÓN DE ETIQUETA: EL SIGNO SOLICITADO CONSISTE EN LA MARCA MIXTA CICA-BRU, LA PALABRA CICA- BRU (PALABRA DE FANTASÍA SIN TRADUCCIÓN), LA CUAL SE ENCUENTRAN ESCRITAS EN MAYÚSCULA LA PRIMERA LETRA "C" Y LA LETRA "B" TODO EN COLOR PANTONE 655C - 00204E, SOBRE UN FONDO BLANCO, DE LA SIGUIENTE MANERA: LA SÍLABA CICA, SEGUIDA DE UN GUIÓN (-) Y SÍLABA BRU, TODO EN FORMA VERTICAL. SE REIVINDICA EL CONJUNTO DESCRITO CON SUS COLORES.

TRAMITANTE: MARIA ELENA SALAZAR PONTE

Insc. 2025-013165 del 11 DE DICIEMBRE DE 2025**NOMBRE DE LA MARCA:** E.CEVIK**SOLICITADA POR:** PROCURA SIGLO 21, C.A Domicilio: Calle Final del Algodonal, C.C Centro Industrial Don Andres, Nivel PB Local C-2 Sector La Yaguara . Caracas Distrito Capital País: VENEZUELA**EN CLASE:** 12

DESCRIPCIÓN DE ETIQUETA: CONSISTE EN UNA ETIQUETA SOBRE UN FONDO BLANCO CONFORMADA POR UN HEXÁGONO DE BORDES DELGADOS DE COLOR ROJO Y RELLENO DE COLOR NEGRO EN SU INTERIOR. SOBRE EL FONDO NEGRO SE REPRODUCE LA PALABRA E-CEVIK EN COLOR BLANCO TIPO DE LETRA DE MOLDE DE TAMAÑO MAYÚSCULA EN DONDE SE DESTACA UN PUNTO DE COLOR BLANCO QUE SIRVE DE SEPARACIÓN ENTRE LA LETRA E Y LA PALBRA CEVIK (LA TRADUCCIÓN DE LA PALABRA CEVIK DEL IDIOMA TURCO AL ESPAÑOL SIGNIFICA AGIL). DEBAJO DE LA LETRA C SE PRONUNCIA UNA PEQUEÑA LINEA DE COLOR BLANCO. SE REIVINDICAN LOS COLORES, DISEÑOS Y FORMAS.

TRAMITANTE: YEHIA YOUHARI SALOMON SLEMAN**Insc. 2025-013166 del 11 DE DICIEMBRE DE 2025****NOMBRE DE LA MARCA:** WESTING QUEEN**SOLICITADA POR:** PROCURA SIGLO 21, C.A Domicilio: Calle Final del Algodonal, C.C Centro Industrial Don Andres, Nivel PB Local C-2 Sector La Yaguara . Caracas Distrito Capital País: VENEZUELA**EN CLASE:** 11

DESCRIPCIÓN DE ETIQUETA: CONSISTE EN UNA ETIQUETA SOBRE UN FONDO BLANCO CONFORMADA EN LA PARTE SUPERIOR POR TRES ROMBOS DE COLOR DORADO QUE ASEMEJAN A UNA CORONA CON UNA LINEA LIGERAMENTE DOBLADA EN LA PARE INFERIOR TAMBIEN DE COLOR DORADO Y ENTRE AMBAS FIGURAS SE REPRODUCE EL CONJUNTO DE PALABRAS WESTING QUEEN (TRADUCCIÓN DEL INGLÉS AL ESPAÑOL SIGNIFICA: OESTE REINA) ESCRITAS EN LETRAS DE MOLDE DE COLOR NEGRO EN DONDE SUS LETRAS INICIALES SE ENCUENTRAN EN MAYÚSCULA Y EL RESTO EN MINÚSCULA. SE REIVINDICAN LOS COLORES, DISEÑOS Y FORMAS.

TRAMITANTE: YEHIA YOUHARI SALOMON SLEMAN**Insc. 2025-013169 del 11 DE DICIEMBRE DE 2025****NOMBRE DE LA MARCA:** SKIN AQUA**SOLICITADA POR:** ROHTO Pharmaceutical Co., Ltd. Domicilio: 8-1, Tatsuminishi 1 Chome, Ikuno-ku, Osaka-shi, Osaka 544-8666 País: JAPON**EN CLASE:** 3

DESCRIPCIÓN DE ETIQUETA: CONSISTE EN LAS PALABRAS SKIN AQUA (TRADUCEN AL CASTELLANO: PIEL Y AGUA RESPECTIVAMENTE), ESCRITAS EN LETRA DE IMPRENTA, MAYÚSCULAS, DE TRAZO FINO Y COLOR NEGRO. SE REIVINDICAN LAS PALABRAS SKIN AQUA Y TODO EL CONJUNTO DESCRITO, CON EL COLOR INDICADO EN ÉL.

TRAMITANTE: ENRIQUE JOSÉ CHEANG VERA

SKIN AQUA

Insc. 2025-013178 del 12 DE DICIEMBRE DE 2025**NOMBRE DE LA MARCA:** POP UP**SOLICITADA POR:** IZY PRODUCTS LLC Domicilio: 66 W. Flager Street, Unit No. 933, Miami, 33130, Florida País: ESTADOS UNIDOS DE AMÉRICA**EN CLASE:** 32

DESCRIPCIÓN DE ETIQUETA: LA ETIQUETA CONSISTE EN LA REPRESENTACIÓN GRÁFICA DE LA PALABRA EN INGLÉS -POP UP- (SURGIR, EN ESPAÑOL) EN TIPOGRAFÍA CARACTERÍSTICA, TRAZO GRUESO Y COLOR NARANJA CÓDIGO HEX #F26724, CON LA PARTICULARIDAD DE QUE LA LETRA -O- DE LA PALABRA -POP- SE ENCUENTRE EN MINÚSCULA Y DEBAJO DE ELLA SE APRECIA UNA LÍNEA VERTICAL DE TRAZO GRUESO Y COLOR NARANJA CÓDIGO HEX #F26724, SIENDO QUE EL RESTO DE LAS LETRAS SON EN MAYÚSCULA, ASÍ TAMBIÉN LA PALABRA -UP- SE ENCUENTRA UBICADA BAJO LA LETRA -UP-. SE REIVINDICA EL CONJUNTO DESCRITO EN LOS COLORES INDICADOS.

TRAMITANTE: GONZALEZ YANES, SEBASTIAN - ANDRES RIVERO BARALT

Insc. 2025-013184 del 12 DE DICIEMBRE DE 2025**SOLICITADA POR:** IZY PRODUCTS LLC Domicilio: 66 W. Flager Street, Unit No. 933, Miami, 33130, Florida País: ESTADOS UNIDOS DE AMÉRICA**EN CLASE:** 30**TRAMITANTE:** GONZALEZ YANES, SEBASTIAN - ANDRES RIVERO BARALT

ELEVA-TE

Insc. 2025-013185 del 12 DE DICIEMBRE DE 2025**SOLICITADA POR:** IZY PRODUCTS LLC Domicilio: 66 W. Flager Street, Unit No. 933, Miami, 33130, Florida País: ESTADOS UNIDOS DE AMÉRICA**EN CLASE:** 32**TRAMITANTE:** GONZALEZ YANES, SEBASTIAN - ANDRES RIVERO BARALT

ELEVA-TE

Insc. 2025-013188 del 12 DE DICIEMBRE DE 2025**NOMBRE DE LA MARCA:** LTOELE**SOLICITADA POR:** Wenzhou Hongsheng Electric Co., Ltd. Domicilio: No. 258 Dingxiang Road, Building 9, Zhucheng Industrial Park, 14th Road, Binhai Industrial Park, Wenzhou Economic and Technological Development Zone, Zhejiang Province China País: CHINA**EN CLASE:** 9

DESCRIPCIÓN DE ETIQUETA: LA MARCA MIXTA CUYO REGISTRO SE SOLICITA ESTÁ COMPUESTA POR UNA ETIQUETA RECTANGULAR DE FONDO COLOR GRIS OSCURO PANTONE COOL GRAY 11 C, EN CUYA PARTE INFERIOR SE LEE EL NOMBRE DE LA MARCA ITOELE (TÉRMINO DE FANTASÍA SIN TRADUCCIÓN) ESCRITA EN LETRAS DE COLOR BLANCO CON LA PARTICULARIDAD QUE TODAS ELLAS SE PRESENTAN EN LETRAS MINÚSCULAS. SE REIVINDICA EL CONJUNTO DESCRITO, LOS COLORES SEÑALADOS DE ACUERDO AL FACSIMIL QUE SE ACOMPAÑA.

TRAMITANTE: DE SOLA LANDER ARTURO - DE SOLA LANDER IRENE - JARAMILLO MIRANDA, MARIA ANGELICA - QUINTERO PEREZ MARIA DEL ROSARIO - MARIAJOSE HERRERA LANDAETA - ADAN YASMINA

Insc. 2025-013190 del 12 DE DICIEMBRE DE 2025**NOMBRE DE LA MARCA:** JCID**SOLICITADA POR:** Shenzhen JC Innovation Device Co., Ltd. Domicilio: Room 402, 4/F, Building 2, Yuanzheng Technology Factory, No. 4012 Wuhe Blvd, Gangtuo Community, Bantian Street, Longgang District, Shenzhen, China País: CHINA**EN CLASE:** 9**DESCRIPCIÓN DE ETIQUETA:** LA MARCA CUYO REGISTRO SE SOLICITA CONSISTE EN EL SIGNO JCID (TÉRMINO DE FANTASÍA SIN TRADUCCIÓN), ESCRITO EN TIPOGRAFÍA CARACTERÍSTICA, EN MAYÚSCULA, CON LA PARTICULARIDAD QUE TODAS LAS LETRAS SON REPRESENTADAS EN COLOR NEGRO SOBRE UN FONDO DE COLOR BLANCO. SE REIVINDICA EL CONJUNTO DESCRITO DE ACUERDO A FACSIMIL QUE SE ACOMPAÑA.**TRAMITANTE:** DE SOLA LANDER ARTURO - DE SOLA LANDER IRENE - JARAMILLO MIRANDA, MARIA ANGELICA - QUINTERO PEREZ MARIA DEL ROSARIO - MARIAJOSE HERRERA LANDAETA - ADAN YASMINA**JCID****Insc. 2025-013191 del 12 DE DICIEMBRE DE 2025****SOLICITADA POR:** Zhejiang MiZhan Holding Group Co., Ltd. Domicilio: Room 709-1, Building 2, No. 217, Wujiang Road, Shangcheng District, Hangzhou, Zhejiang, China País: CHINA**EN CLASE:** 9**TRAMITANTE:** DE SOLA LANDER ARTURO - DE SOLA LANDER IRENE - JARAMILLO MIRANDA, MARIA ANGELICA - QUINTERO PEREZ MARIA DEL ROSARIO - MARIAJOSE HERRERA LANDAETA - ADAN YASMINA**MIZAN****Insc. 2025-013222 del 12 DE DICIEMBRE DE 2025****NOMBRE DE LA MARCA:** ÁSLO**SOLICITADA POR:** DISTRIBUIDORA VALENCIA 2025, C.A. Domicilio: CALLE 133 EDIF GAMI I PISO 4 APT 4B URB PREBO VALENCIA CARABOBO ZONA POSTAL 2001 País: VENEZUELA**EN CLASE:** 9**DESCRIPCIÓN DE ETIQUETA:** EL LOGO DE ÁSLO PRESENTA LA PALABRA EN MAYÚSCULAS DE COLOR BLANCO UTILIZANDO LA TIPOGRAFÍA CONICAL CONDENSED REGULAR, UBICADA SOBRE UN FONDO DE COLOR AGUAMARINA CON CÓDIGO HEXADECIMAL #09BBB3. LA COMPOSICIÓN INCLUYE UNA INTEGRACIÓN GRÁFICA DE PICOS MONTAÑOSOS ESTILIZADOS EN LA BASE DE LAS LETRAS ?Á?, ?S?, ?L? Y ?O?, SIMULANDO UNA LÍNEA DE CORDILLERA QUE SE EXTIENDE HORIZONTALMENTE Y SE FUSIONA CON LA PARTE INFERIOR DE LA TIPOGRAFÍA. EL DISEÑO ES CENTRADO Y SIMÉTRICO, CON PROPORCIONES EQUILIBRADAS ENTRE EL TEXTO Y LOS ELEMENTOS GRÁFICOS. EL NOMBRE ?ÁSLO? PROVIENE DEL NÓRDICO ANTIGUO, SIENDO UNA FORMA ARCAICA DEL NOMBRE DE LA CIUDAD DE OSLO, Y SE INTERPRETA COMO ?PRADERA DE LOS DIOSES?, DERIVADO DE ?ÁS? (DIOS) Y ?LO? (PRADERA), LO QUE LO VINCULA LINGÜÍSTICAMENTE CON EL ANTIGUO TOPÓNIMO ESCANDINAVO.**TRAMITANTE:** HERRERA GONZALEZ VICTORIA ANDREINA

Insc. 2025-013223 del 12 DE DICIEMBRE DE 2025**NOMBRE DE LA MARCA:** GAZON NEXT**SOLICITADA POR:** LIMITED LIABILITY COMPANY United Engineering Center Domicilio: Nizhny Novgorod País: RUSIA**EN CLASE:** 12

DESCRIPCIÓN DE ETIQUETA: CONSISTE EN UNA ETIQUETA CUADRADA DE FONDO COLOR BLANCO EN LA CUAL SE LEE, EN LA PARTE CENTRAL, LA DENOMINACIÓN 'GAZON NEXT', ESCRITA EN LETRA MOLDE, CARACTERÍSTICA, MAYÚSCULAS, POSICIONADAS CON UNA LEVE INCLINACIÓN HACIA LA DERECHA, DE TRAZO GRUESO Y DE COLOR GRIS CLARO CON UN EFECTO METALIZADO. LA PALABRA 'GAZON', QUE TRADUCIDA DEL FRANCÉS AL CASTELLANO SIGNIFICA CÉSPED, ESTÁ SEPARADA POR UN ESPACIO DE LA PALABRA 'NEXT', QUE TRADUCIDA DEL INGLÉS AL CASTELLANO SIGNIFICA SIGUIENTE. SE REIVINDICA EL CONJUNTO DESCRITO CON SUS COLORES.

TRAMITANTE: FRANKLIN HOET LINARES - PATRICIA HOET DE LIMBOURG - ALICIA MOLERO MORAN - JOAQUIN IGNACIO NUÑEZ LANDAEZ

GAZON NEXT

Insc. 2025-013225 del 12 DE DICIEMBRE DE 2025**NOMBRE DE LA MARCA:** GAZELLE NEXT**SOLICITADA POR:** LIMITED LIABILITY COMPANY United Engineering Center Domicilio: Nizhny Novgorod País: RUSIA**EN CLASE:** 12

DESCRIPCIÓN DE ETIQUETA: CONSISTE EN UNA ETIQUETA CUADRADA DE FONDO COLOR BLANCO EN LA CUAL SE LEE, EN LA PARTE CENTRAL, LA DENOMINACIÓN 'GAZELLE NEXT', ESCRITA EN LETRA MOLDE, CARACTERÍSTICA, MAYÚSCULAS, POSICIONADAS CON UNA LEVE INCLINACIÓN HACIA LA DERECHA, DE TRAZO GRUESO, DE COLOR GRIS CLARO Y CON EFECTO METALIZADO. LA PALABRA NEXT TIENE TODAS SUS LETRAS DE UN TAMAÑO SUPERIOR A LAS DE LA PALABRA GAZELLE. ESTA ÚLTIMA PALABRA TRADUCIDA DEL FRANCÉS AL CASTELLANO SIGNIFICA GACELA, Y ESTÁ SEPARADA POR UN ESPACIO DE LA PALABRA NEXT, QUE TRADUCIDA DEL INGLÉS AL CASTELLANO SIGNIFICA SIGUIENTE. SE REIVINDICA EL CONJUNTO DESCRITO CON SUS COLORES.

TRAMITANTE: FRANKLIN HOET LINARES - PATRICIA HOET DE LIMBOURG - ALICIA MOLERO MORAN - JOAQUIN IGNACIO NUÑEZ LANDAEZ

GAZELLE NEXT

Insc. 2025-013227 del 12 DE DICIEMBRE DE 2025**NOMBRE DE LA MARCA:** SADKO NEXT**SOLICITADA POR:** LIMITED LIABILITY COMPANY United Engineering Center Domicilio: Nizhny Novgorod País: RUSIA**EN CLASE:** 12

DESCRIPCIÓN DE ETIQUETA: CONSISTE EN UNA ETIQUETA CUADRADA DE FONDO BLANCO EN LA CUAL SE LEE, EN LA PARTE CENTRAL, LA DENOMINACIÓN 'SADKO NEXT', ESCRITA EN LETRA MOLDE, CARACTERÍSTICA, MAYÚSCULAS, POSICIONADAS CON UNA LEVE INCLINACIÓN HACIA

SADKO NEXT

LA DERECHA, DE TRAZO GRUESO, SIENDO LA PALABRA SADKO DE COLOR GRIS CLARO CON FONDO GRIS OSCURO Y LA PALABRA NEXT DE COLOR GRIS OSCURO CON UN BORDE GRIS CLARO. LA PALABRA DE FANTASÍA 'SADKO' ESTÁ SEPARADA POR UN ESPACIO DE LA PALABRA 'NEXT', QUE TRADUCIDA DEL INGLÉS AL CASTELLANO SIGNIFICA SIGUIENTE. SE REIVINDICA EL CONJUNTO DESCRITO CON SUS COLORES.

TRAMITANTE: FRANKLIN HOET LINARES - PATRICIA HOET DE LIMBOURG - ALICIA MOLERO MORAN - JOAQUIN IGNACIO NUÑEZ LANDAEZ

Insc. 2025-013246 del 12 DE DICIEMBRE DE 2025

NOMBRE DE LA MARCA: MAI

SOLICITADA POR: COMERCIALIZADORA DE ALIMENTOS LA PROVIDENCIA, C.A Domicilio: AV PRIMERA TRANSVERSAL EDIF BANCO LARA PISO 3 OF 3 B -1 ZONA LA CASTELLANA CARACAS (CHACAO) MIRANDA País: VENEZUELA

EN CLASE: 29

DESCRIPCIÓN DE ETIQUETA: EL LOGO CONSISTE ESTÁ COMPUESTO POR LA PALABRA DE FANTASÍA: MAI, REPRESENTADA CON UNA TIPOGRAFÍA SANS-SERIF DE ESTILO MANUSCRITO, ORGÁNICO Y CON TRAZOS GRUESOS Y REDONDEADOS, DANDO UNA APARIENCIA FLUIDA Y JUGUETONA. CADA LETRA ESTÁ DISEÑADA PARA SER UN BLOQUE DE COLOR DISTINTIVO, Y LAS LETRAS ESTÁN LIGERAMENTE INCLINADAS HACIA LA DERECHA (CURSIVA O ITÁLICA). EN PRIMER LUGAR SE DISPONE LA LETRA M, SIENDO LA LETRA MÁS GRANDE OCUPANDO LA MAYOR PARTE DEL ESPACIO. ESTÁ DISEÑADA CON TRAZOS CURVOS Y ORGÁNICOS, SIN PUNTAS NI ÁNGULOS RECTOS, SE DISPONE DE COLOR NARANJA; LA LETRA: A, SE ENCUENTRA INMEDIATAMENTE DESPUÉS DE LA M, CUYA LETRA ES REDONDA, CON TRAZOS MUY GRUESOS QUE SE UNEN A LA M Y A LA I DE FORMA CONTINUA, PERO CONSERVANDO SU IDENTIDAD Y SE DISPONE DE COLOR AZUL; LA LETRA I (MINÚSCULA): ES LA LETRA FINAL Y PRESENTA UN PUNTO (TÍTULO) UNIDO AL CUERPO DE LA LETRA POR UN TRAZO MUY CORTO, CONFORMANDO UNA ÚNICA FIGURA COMPACTA DE COLOR VERDE. TODO LO ANTERIORMENTE DESCRITO SE DISPONE SOBRE UN FONDO DE COLOR BLANCO. SE REIVINDICA LOS ELEMENTOS DESCRITOS INCLUYENDO SU FORMA, DISPOSICIÓN DE LOS ELEMENTOS Y COLORES.

TRAMITANTE: FERNANDO JOSÉ PEÑA CONTRERAS



Insc. 2025-013247 del 12 DE DICIEMBRE DE 2025

NOMBRE DE LA MARCA: SQBAGUM

SOLICITADA POR: JESUS DAVID BRACHO RIVERO Domicilio: CARRETERA NACIONAL CORO CHURUGUARA SECTOR EL HATILLO II, CORO ESTADO FALCON País: VENEZUELA

EN CLASE: 1

DESCRIPCIÓN DE ETIQUETA: CONSISTE EN UNA FIGURA RECTANGULAR SECCIONADA EN SU CENTRO POR UN TRAZO IRREGULAR CONFORMADO POR ONDAS ASIMÉTRICAS RESALTANDO EL LADO SUPERIOR DEL RECTÁNGULO POR SER DE COLOR AZUL MARINO CON PUNTOS AZUL CLARO Y BORDE SUPERIOR CONFORMADO POR UNA LÍNEA FINA DE COLOR AMARILLO; EN EL CENTRO SE LEE LA PALABRA DE FANTASÍA 'SQBAGUM' ESCRITO EN LETRAS DE IMPRENTA COLOR BLANCO Y BORDE NEGRO. EN EL LADO INFERIOR DE DICHA FIGURA RECTANGULAR CON FONDO COLOR AMARILLO INTENSO, SE OBSERVA SOBREPUESTA UNA FIGURA RECTANGULAR COLOR AZUL MARINO CON PUNTOS COLOR AZUL CLARO Y BORDE INFERIOR



CONFORMADO POR ONDAS ASIMÉTRICAS DONDE SE PUEDE OBSERVAR LA FIGURA FANTASIOSA DE TRES TANQUES DE AGUA COLOR AZUL CLARO CON BLANCO; UN MOTOR COLOR PLATEADO CON AZUL CLARO; UN YATE COLOR BLANCO CON NEGRO; UN TRACTOR COLOR AMARILLO CON BLANCO Y NEGRO Y UN RADIADOR COLOR GRIS. EL LADO SUPERIOR DE ESTA FIGURA RECTANGULAR RESALTA POR TENER DOS TRAZOS RECTANGULARES DE COLOR BLANCO UNIDOS POR UNA LÍNEA FINA HORIZONTAL COLOR BLANCO Y EN EL CENTRO DE ESTA LÍNEA SE OBSERVA LA FIGURA QUE SEMEJA SER UNA GOTA COLOR NEGRO QUE CONTIENE A SU VEZ LA FIGURA FANTASIOSA DE UN ANCLA DE COLOR AZUL REY Y A AMBOS LADOS DE DICHA ANCLA DOS TRAZOS ONDULADOS QUE SEMEJAN SER DESTELLOS DE LUZ. SE REIVINDICA EL CONJUNTO DESCRITO.

TRAMITANTE: BRACHO RIVERO LEIDY DAYANA

Insc. 2025-013249 del 12 DE DICIEMBRE DE 2025

NOMBRE DE LA MARCA: DRIFT

SOLICITADA POR: GRUPO ULTRALED Domicilio: AV INTERCOMUNAL JORGE RODRIGUEZ EDIFICIO J. GASPAR NIVEL PLANTA BAJA LOCAL 1 Y 2 SECTOR LAS GARZAS LECHERIAS ESTADO ANZOATEGUI País: VENEZUELA



EN CLASE: 11

DESCRIPCIÓN DE ETIQUETA: CONSISTE EN LA PALABRA "DRIFT" (TRADUCE DEL INGLÉS: DERIVA) ESCRITA EN LETRAS MAYÚSCULAS DE TRAZO GRUESO Y DOBLE BORDE FINO COLOR NEGRO Y AZUL CLARO RESALTANDO DICHA PALABRA POR SER DE COLOR GRIS CLARO EN SU LADO SUPERIOR DEGRADANDO A UN TONO GRIS OSCURO EN SU LADO INFERIOR Y EN SU CENTRO SE OBSERVA UN TONO AZUL CLARO. A SU VEZ RESALTAN LAS LETRAS (I, F, T) DE DICHA PALABRA POR TENER EL PUNTO DE LA LETRA (I) LÍNEAS VERTICALES COLOR AZUL; LA LETRA (F) POR TENER SU TRAZO INFERIOR DERECHO LÍNEAS VERTICALES COLOR AZUL Y LA LETRA (T) POR TENER SU LADO SUPERIOR LÍNEAS Y TRAZOS VERTICALES DE DIFERENTES GROSOR COLOR AZUL. EN EL LADO INFERIOR DE DICHA PALABRA SUBRAYANDO DESDE LA LETRA (D) HASTA LA LETRA (F) SE OBSERVA UN TRAZO EN COLOR GRIS CLARO AL INICIO Y AZUL CLARO HACIA LA DERECHA DISMINUYENDO SU GROSOR HACIA EL LADO DERECHO. DICHA DESCRIPCIÓN SE ENCUENTRA SOBRE UN FONDO BLANCO. SE REIVINDICA EL CONJUNTO DESCRITO.

TRAMITANTE: BOZ MACHADO LAURA C.

Insc. 2025-013250 del 12 DE DICIEMBRE DE 2025

SOLICITADA POR: LAIKA, LLC Domicilio: 6750 NE BENNETT STREET, HILLSBORO, OREGÓN 97124, ESTADOS UNIDOS DE AMÉRICA País: ESTADOS UNIDOS DE AMÉRICA

CORALINE

EN CLASE: 28

TRAMITANTE: RAFAEL ERNESTO ORTIN PEROZO - MANUEL POLANCO FERNANDEZ - MARIA AUXILIADORA JURADO INFANTE - LUIS ALEJANDRO HENRIQUEZ - ANNET ANGULO CELIS - GUILLERMO ALBERTO LOPEZ ZAMBRANO

Insc. 2025-013252 del 12 DE DICIEMBRE DE 2025

SOLICITADA POR: LAIKA, LLC Domicilio: 6750 NE BENNETT STREET, HILLSBORO, OREGÓN 97124, ESTADOS UNIDOS DE AMÉRICA País: ESTADOS UNIDOS DE AMÉRICA

CORALINE

EN CLASE: 25

TRAMITANTE: RAFAEL ERNESTO ORTIN PEROZO - MANUEL POLANCO FERNANDEZ - MARIA AUXILIADORA JURADO INFANTE - LUIS ALEJANDRO HENRIQUEZ - ANNET ANGULO CELIS - GUILLERMO ALBERTO LOPEZ ZAMBRANO

Insc. 2025-013253 del 12 DE DICIEMBRE DE 2025

SOLICITADA POR: RUDE COSMETICS, INC. Domicilio: 1636 WEST 8TH STREET, SUITE 100, LOS ANGELES, CALIFORNIA 90017. País: ESTADOS UNIDOS DE AMÉRICA

RUDE

EN CLASE: 3

TRAMITANTE: RAFAEL ERNESTO ORTIN PEROZO - MANUEL POLANCO FERNANDEZ - MARIA AUXILIADORA JURADO INFANTE - LUIS ALEJANDRO HENRIQUEZ - ANNET ANGULO CELIS - GUILLERMO ALBERTO LOPEZ ZAMBRANO

Insc. 2025-013262 del 12 DE DICIEMBRE DE 2025

SOLICITADA POR: PRODUCTOS ARCA 2723, C.A. Domicilio: Guatire, Estado Miranda País: VENEZUELA

VENSOL

EN CLASE: 1

TRAMITANTE: TROCONIS PAREJO PAULA EMILIA - LINARES ALLOCA MARLIN ENEIDA - IVONNE GONCALVES DE SCHWARTZ

Insc. 2025-013264 del 12 DE DICIEMBRE DE 2025

SOLICITADA POR: PRODUCTOS ARCA 2723, C.A. Domicilio: Guatire, Estado Miranda País: VENEZUELA

VENSOL

EN CLASE: 5

TRAMITANTE: TROCONIS PAREJO PAULA EMILIA - LINARES ALLOCA MARLIN ENEIDA - IVONNE GONCALVES DE SCHWARTZ

Insc. 2025-013265 del 12 DE DICIEMBRE DE 2025

NOMBRE DE LA MARCA: VENSOL KEROSENE

SOLICITADA POR: PRODUCTOS ARCA 2723, C.A. Domicilio: Guatire, Estado Miranda País: VENEZUELA

EN CLASE: 3

DESCRIPCIÓN DE ETIQUETA: CONSISTE EN UNA ETIQUETA RECTANGULAR VERTICAL DE FONDO EN TONALIDADES DE COLORES AMARILLOS Y OCRES CON DESTELLOS QUE VAN DESDE LOS COLORES EQUIVALENTES A LOS CÓDIGOS HEX #FAC513, #FBC914, #FADF1E, #FDED64 SIENDO LOS DESTELLOS QUE SURGEN DE LAS PALABRA VENSOL Y KEROSENE EN SU PARTE CENTRAL Y ALREDEDOR DE AMBAS PALABRAS DE COLOR BLANCO EQUIVALENTE AL CÓDIGO HEX #FFFFFF ENCONTRÁNDOSE EN LA PARTE MEDIA CENTRAL SUPERIOR, EN LA QUE SE LEE, EN PRIMER PLANO LA PALABRA DE FANTASÍA -VENSOL- LIGERAMENTE CURVEADA, ESCRITA EN LETRA DE MOLDE, CARACTERÍSTICA, CON SU INICIAL EN MAYÚSCULA Y LIGERAMENTE MONTADA SOBRE LA LETRA -E- Y EL RESTO EN MINÚSCULA, EN COLOR ROJO EQUIVALENTE AL CÓDIGO HEX #E40504 Y BORDES COLOR BLANCO EQUIVALENTES AL CÓDIGO HEX #FFFFFF. SOBRE DICHOS BORDES SE OBSERVA A SU VEZ UN BORDE ALREDEDOR DE TODA LA PALABRA EN COLOR AZUL EN SU PARTE SUPERIOR EQUIVALENTE AL CÓDIGO HEX #3E7EC2 Y EN LA PARTE INFERIOR EN COLOR AZUL EQUIVALENTE AL CÓDIGO HEX #0044B6. EN LA PARTE DE



ABAJO DE -VENSOL- SE LEE LA PALABRA -KEROSENE-, LIGERAMENTE CURVEADA, ESCRITA EN LETRA MOLDE, CARACTERÍSTICA, CON SU INICIAL EN MAYÚSCULA Y EL RESTO EN MINÚSCULAS, EN COLOR AZUL EQUIVALENTE AL CÓDIGO HEX #1C45BB. EN LA PARTE DEL CUADRANTE INFERIOR DERECHO SE OBSERVA UNA FIGURA IRREGULAR QUE SE ASEMEJA A UNA LÁMPARA DE COMBUSTIBLE DE COLOR ROJO EQUIVALENTE AL CÓDIGO HEX #FA0203, PARTE SUPERIOR E INFERIOR Y EN AMARILLO EQUIVALENTE AL CÓDIGO HEX #F7E12C PARA LA BASE DEL DIFUSOR DE LLAMA Y DEL SOMBRERO DE LA PARTE INFERIOR DE LA BASE DE ARRIBA, SIENDO EL BORDE DE TODA LA LÁMPARA EN COLOR AZUL EQUIVALENTE AL CÓDIGO HEX #1549AF, CON SU CENTRO DE COLOR BLANCO EQUIVALENTE AL CÓDIGO HEX #FFFFFF. LOS BORDES DE LA LÁMPARA Y MECHA SON DE COLOR AZUL OSCURO EQUIVALENTE AL CÓDIGO HEX #1848AC. EN LA PARTE DEL CUADRANTE INFERIOR IZQUIERDO SE OBSERVAN CUATROS FIGURAS CUADRADAS DE COLOR AZUL EQUIVALENTE AL CÓDIGO HEX #037FE3, ESTANDO DISPUESTAS A SU VEZ COMO EN UN CUADRADO Y LIGERAMENTE SEPARADAS ENTRE SÍ. EN LA FIGURA SUPERIOR IZQUIERDA SE OBSERVA UN DISEÑO DE UN PISO CUADRICULADO Y UN HARAGÁN SOBRE ÉL LIGERAMENTE INCLINADO HACIA LA DERECHA, EN LA FIGURA SUPERIOR DERECHA SE OBSERVA UNA PARRILLERA, EN LA FIGURA INFERIOR IZQUIERDA SE OBSERVA LO QUE SEMEJA SER UNA COCINA Y EN LA FIGURA INFERIOR DERECHA SE OBSERVAN DOS LLAVES DE TUERCAS SIENDO LA DERECHA LIGERAMENTE MÁS GRANDE QUE LA IZQUIERDA. SE REIVINDICA EL CONJUNTO Y LOS COLORES DESCRITOS EXCEPTUANDO EL TÉRMINO GENÉRICO -KEROSENE-.

TRAMITANTE: TROCONIS PAREJO PAULA EMILIA - LINARES ALLOCA MARLIN ENEIDA - IVONNE GONCALVES DE SCHWARTZ

Insc. 2025-013266 del 12 DE DICIEMBRE DE 2025

NOMBRE DE LA MARCA: VENSOL KEROSENE

SOLICITADA POR: PRODUCTOS ARCA 2723, C.A. Domicilio: Guatire, Estado Miranda País: VENEZUELA

EN CLASE: 4

DESCRIPCIÓN DE ETIQUETA: CONSISTE EN UNA ETIQUETA RECTANGULAR VERTICAL DE FONDO EN TONALIDADES DE COLORES AMARILLOS Y OCRES CON DESTELLOS QUE VAN DESDE LOS COLORES EQUIVALENTES A LOS CÓDIGOS HEX #FAC513, #FBC914, #FADF1E, #FDED64 SIENDO LOS DESTELLOS QUE SURGEN DE LAS PALABRA VENSOL Y KEROSENE EN SU PARTE CENTRAL Y ALREDEDOR DE AMBAS PALABRAS DE COLOR BLANCO EQUIVALENTE AL CÓDIGO HEX #FFFFFF ENCONTRÁNDOSE EN LA PARTE MEDIA CENTRAL SUPERIOR, EN LA QUE SE LEE, EN PRIMER PLANO LA PALABRA DE FANTASÍA -VENSOL- LIGERAMENTE CURVEADA, ESCRITA EN LETRA DE MOLDE, CARACTERÍSTICA, CON SU INICIAL EN MAYÚSCULA Y LIGERAMENTE MONTADA SOBRE LA LETRA 'E' Y EL RESTO EN MINÚSCULA, EN COLOR ROJO EQUIVALENTE AL CÓDIGO HEX #E40504 Y BORDES COLOR BLANCO EQUIVALENTES AL CÓDIGO HEX #FFFFFF. SOBRE DICHOS BORDES SE OBSERVA A SU VEZ UN BORDE ALREDEDOR DE TODA LA PALABRA EN COLOR AZUL EN SU PARTE SUPERIOR EQUIVALENTE AL CÓDIGO HEX #3E7EC2 Y EN LA PARTE INFERIOR EN COLOR AZUL EQUIVALENTE AL CÓDIGO HEX #0044B6. EN LA PARTE DE ABAJO DE -VENSOL- SE LEE LA PALABRA -KEROSENE-, LIGERAMENTE CURVEADA, ESCRITA EN LETRA MOLDE, CARACTERÍSTICA, CON SU INICIAL EN MAYÚSCULA Y EL RESTO EN MINÚSCULAS, EN COLOR AZUL EQUIVALENTE AL CÓDIGO HEX #1C45BB. EN LA PARTE DEL CUADRANTE INFERIOR DERECHO SE OBSERVA UNA FIGURA IRREGULAR QUE SE ASEMEJA A UNA LÁMPARA DE COMBUSTIBLE DE COLOR ROJO EQUIVALENTE AL CÓDIGO HEX #FA0203,



PARTE SUPERIOR E INFERIOR Y EN AMARILLO EQUIVALENTE AL CÓDIGO HEX #F7E12C PARA LA BASE DEL DIFUSOR DE LLAMA Y DEL SOMBRERO DE LA PARTE INFERIOR DE LA BASE DE ARRIBA, SIENDO EL BORDE DE TODA LA LÁMPARA EN COLOR AZUL EQUIVALENTE AL CÓDIGO HEX #1549AF, CON SU CENTRO DE COLOR BLANCO EQUIVALENTE AL CÓDIGO HEX #FFFFFF. LOS BORDES DE LA LÁMPARA Y MECHA SON DE COLOR AZUL OSCURO EQUIVALENTE AL CÓDIGO HEX #1848AC. EN LA PARTE DEL CUADRANTE INFERIOR IZQUIERDO SE OBSERVAN CUATROS FIGURAS CUADRADAS DE COLOR AZUL EQUIVALENTE AL CÓDIGO HEX #037FE3, ESTANDO DISPUESTAS A SU VEZ COMO EN UN CUADRADO Y LIGERAMENTE SEPARADAS ENTRE SÍ. EN LA FIGURA SUPERIOR IZQUIERDA SE OBSERVA UN DISEÑO DE UN PISO CUADRICULADO Y UN HARAGÁN SOBRE ÉL LIGERAMENTE INCLINADO HACIA LA DERECHA, EN LA FIGURA SUPERIOR DERECHA SE OBSERVA UNA PARRILLERA, EN LA FIGURA INFERIOR IZQUIERDA SE OBSERVA LO QUE SEMEJA SER UNA COCINA Y EN LA FIGURA INFERIOR DERECHA SE OBSERVAN DOS LLAVES DE TUERCAS SIENDO LA DERECHA LIGERAMENTE MÁS GRANDE QUE LA IZQUIERDA. SE REIVINDICA EL CONJUNTO Y LOS COLORES DESCRITOS EXCEPTUANDO EL TÉRMINO GENÉRICO -KEROSENE-.

TRAMITANTE: TROCONIS PAREJO PAULA EMILIA - LINARES ALLOCA MARLIN ENEIDA - IVONNE GONCALVES DE SCHWARTZ

Insc. 2025-013267 del 12 DE DICIEMBRE DE 2025

NOMBRE DE LA MARCA: VENSOL VENSOLINA

SOLICITADA POR: PRODUCTOS ARCA 2723, C.A. Domicilio: Guatire, Estado Miranda País: VENEZUELA

EN CLASE: 3

DESCRIPCIÓN DE ETIQUETA: CONSISTE EN UNA ETIQUETA RECTANGULAR VERTICAL DE FONDO EN TONALIDADES DE COLORES AMARILLOS Y OCRES CON DESTELLOS QUE VAN DESDE LOS COLORES EQUIVALENTES A LOS CÓDIGOS HEX #FAC513, #FBC914, #FADF1E, #FDED64 SIENDO LOS DESTELLOS QUE SURGEN DE LAS PALABRA VENSOL Y VENSOLINA EN SU PARTE CENTRAL Y ALREDEDOR DE AMBAS PALABRAS DE COLOR BLANCO EQUIVALENTE AL CÓDIGO HEX #FFFFFF ENCONTRÁNDOSE EN LA PARTE MEDIA CENTRAL SUPERIOR, EN LA QUE SE LEE, EN PRIMER PLANO LA PALABRA DE FANTASÍA -VENSOL- LIGERAMENTE CURVEADA, ESCRITA EN LETRA DE MOLDE, CARACTERÍSTICA, CON SU INICIAL EN MAYÚSCULA Y LIGERAMENTE MONTADA SOBRE LA LETRA -E- Y EL RESTO EN MINÚSCULA, EN COLOR ROJO EQUIVALENTE AL CÓDIGO HEX #E40504 Y BORDES COLOR BLANCO EQUIVALENTES AL CÓDIGO HEX #FFFFFF. SOBRE DICHOS BORDES SE OBSERVA A SU VEZ UN BORDE ALREDEDOR DE TODA LA PALABRA EN COLOR AZUL EN SU PARTE SUPERIOR EQUIVALENTE AL CÓDIGO HEX #3E7EC2 Y EN LA PARTE INFERIOR EN COLOR AZUL EQUIVALENTE AL CÓDIGO HEX #0044B6. EN LA PARTE DE ABAJO DE -VENSOL- SE LEE LA PALABRA DE FANTASÍA -VENSOLINA-, LIGERAMENTE CURVEADA, ESCRITA EN LETRA MOLDE, CARACTERÍSTICA, CON SU INICIAL EN MAYÚSCULA Y EL RESTO EN MINÚSCULAS, EN COLOR AZUL EQUIVALENTE AL CÓDIGO HEX #1C45BB. EN LA PARTE INFERIOR DE LA ETIQUETA SE OBSERVA UNA FRANJA DE COLOR AZUL OSCURO EQUIVALENTE AL CÓDIGO HEX #1C45BB, DENTRO DE LA MISMA SE OBSERVAN FIGURAS SUPERPUESTAS E IRREGULARES DE COLOR BLANCO EQUIVALENTE AL CÓDIGO HEX #FFFFFF QUE SE ASEMELAN, DE IZQUIERDA A DERECHA, A UNA GALLINA, UN PERRO, UN CERDO, UNA VACA Y UN CABALLO, TODOS DE PERFIL Y MIRANDO HACIA LA DERECHA Y CON LA PARTICULARIDAD QUE VAN DE MENOR A MAYOR TAMAÑO, RESPECTIVAMENTE. LOS BORDES DE LOS EXTREMOS INFERIORES DERECHO E IZQUIERDO ESTÁN LIGERAMENTE CURVEADOS. SE REIVINDICA EL CONJUNTO Y



LOS COLORES DESCRITOS.

TRAMITANTE: TROCONIS PAREJO PAULA EMILIA - LINARES ALLOCA MARLIN ENEIDA - IVONNE GONCALVES DE SCHWARTZ

Insc. 2025-013268 del 12 DE DICIEMBRE DE 2025

NOMBRE DE LA MARCA: VENSOL VENSOLINA

SOLICITADA POR: PRODUCTOS ARCA 2723, C.A. Domicilio: Guatire, Estado Miranda País: VENEZUELA

EN CLASE: 5

DESCRIPCIÓN DE ETIQUETA: CONSISTE EN UNA ETIQUETA RECTANGULAR VERTICAL DE FONDO EN TONALIDADES DE COLORES AMARILLOS Y OCRES CON DESTELLOS QUE VAN DESDE LOS COLORES EQUIVALENTES A LOS CÓDIGOS HEX #FAC513, #FBC914, #FADF1E, #FDED64 SIENDO LOS DESTELLOS QUE SURGEN DE LAS PALABRA VENSOL Y VENSOLINA EN SU PARTE CENTRAL Y ALREDEDOR DE AMBAS PALABRAS DE COLOR BLANCO EQUIVALENTE AL CÓDIGO HEX #FFFFFF ENCONTRÁNDOSE EN LA PARTE MEDIA CENTRAL SUPERIOR, EN LA QUE SE LEE, EN PRIMER PLANO LA PALABRA DE FANTASÍA -VENSOL- LIGERAMENTE CURVEADA, ESCRITA EN LETRA DE MOLDE, CARACTERÍSTICA, CON SU INICIAL EN MAYÚSCULA Y LIGERAMENTE MONTADA SOBRE LA LETRA -E- Y EL RESTO EN MINÚSCULA, EN COLOR ROJO EQUIVALENTE AL CÓDIGO HEX #E40504 Y BORDES COLOR BLANCO EQUIVALENTES AL CÓDIGO HEX #FFFFFF. SOBRE DICHOS BORDES SE OBSERVA A SU VEZ UN BORDE ALREDEDOR DE TODA LA PALABRA EN COLOR AZUL EN SU PARTE SUPERIOR EQUIVALENTE AL CÓDIGO HEX #3E7EC2 Y EN LA PARTE INFERIOR EN COLOR AZUL EQUIVALENTE AL CÓDIGO HEX #0044B6. EN LA PARTE DE ABAJO DE -VENSOL- SE LEE LA PALABRA DE FANTASÍA -VENSOLINA-, LIGERAMENTE CURVEADA, ESCRITA EN LETRA MOLDE, CARACTERÍSTICA, CON SU INICIAL EN MAYÚSCULA Y EL RESTO EN MINÚSCULAS, EN COLOR AZUL EQUIVALENTE AL CÓDIGO HEX #1C45BB. EN LA PARTE INFERIOR DE LA ETIQUETA SE OBSERVA UNA FRANJA DE COLOR AZUL OSCURO EQUIVALENTE AL CÓDIGO HEX #1C45BB, DENTRO DE LA MISMA SE OBSERVAN FIGURAS SUPERPUESTAS E IRREGULARES DE COLOR BLANCO EQUIVALENTE AL CÓDIGO HEX #FFFFFF QUE SE ASEMEJAN, DE IZQUIERDA A DERECHA, A UNA GALLINA, UN PERRO, UN CERDO, UNA VACA Y UN CABALLO, TODOS DE PERFIL Y MIRANDO HACIA LA DERECHA Y CON LA PARTICULARIDAD QUE VAN DE MENOR A MAYOR TAMAÑO, RESPECTIVAMENTE. LOS BORDES DE LOS EXTREMOS INFERIORES DERECHO E IZQUIERDO ESTÁN LIGERAMENTE CURVEADOS. SE REIVINDICA EL CONJUNTO Y LOS COLORES DESCRITOS.



TRAMITANTE: TROCONIS PAREJO PAULA EMILIA - LINARES ALLOCA MARLIN ENEIDA - IVONNE GONCALVES DE SCHWARTZ

Insc. 2025-013270 del 12 DE DICIEMBRE DE 2025

NOMBRE DE LA MARCA: VENSOL

SOLICITADA POR: PRODUCTOS ARCA 2723, C.A. Domicilio: Guatire, Estado Miranda País: VENEZUELA

EN CLASE: 1

DESCRIPCIÓN DE ETIQUETA: CONSISTE EN UNA ETIQUETA RECTANGULAR VERTICAL CON FONDO COLOR BLANCO EQUIVALENTE AL CÓDIGO HEX #FFFFFF EN CUYO CENTRO SE LEE LA PALABRA DE FANTASÍA -VENSOL- ESCRITA EN LETRA DE MOLDE, CARACTERÍSTICA, CON SU



INICIAL EN MAYÚSCULA Y LIGERAMENTE MONTADA SOBRE LA LETRA -E- Y EL RESTO EN MINÚSCULA, EN COLOR ROJO EQUIVALENTE AL CÓDIGO HEX #E40504 Y BORDES COLOR BLANCO EQUIVALENTES AL CÓDIGO HEX #FFFFFF. SOBRE DICHOS BORDES SE OBSERVAN A SU VEZ UN BORDE ALREDEDOR DE TODA LA PALABRA EN COLOR AZUL EN SU PARTE SUPERIOR EQUIVALENTE AL CÓDIGO HEX #3E7EC2 Y EN LA PARTE INFERIOR EN COLOR AZUL EQUIVALENTE AL CÓDIGO HEX #0044B6. SE REIVINDICA EL CONJUNTO Y LOS COLORES DESCRITOS.

TRAMITANTE: TROCONIS PAREJO PAULA EMILIA - LINARES ALLOCA MARLIN ENEIDA - IVONNE GONCALVES DE SCHWARTZ

Insc. 2025-013272 del 12 DE DICIEMBRE DE 2025

SOLICITADA POR: SEQUOITA CAPITAL MANAGEMENT, LTD Domicilio: Royal Palm Suite, Islands Club, West Bay Street, Nassau País: BAHAMAS

EN CLASE: 33

TRAMITANTE: LINARES ALLOCA MARLIN ENEIDA - PINTO RODRIGUEZ MARIA CELESTE - CARBONE ISEA, KRISTINA DANIELA

RK-21

Insc. 2025-013275 del 12 DE DICIEMBRE DE 2025

NOMBRE DE LA MARCA: LABPOP BY LABOTRAT

SOLICITADA POR: LABOTRAT INDÚSTRIA DE COSMÉTICOS LTDA. Domicilio: Estrada do Fio, 6705, Eusébio, Ceará País: BRASIL

EN CLASE: 3

DESCRIPCIÓN DE ETIQUETA: CONSISTE EN LA PALABRA LABPOP (PALABRA DE FANTASÍA, TAL COMO SE SOLICITA NO TIENE TRADUCCIÓN), ESCRITA EN LETRA DE IMPRENTA, MAYÚSCULA Y DE TRAZO GRUESO Y COLOR NEGRO, LAS LETRAS POP CUENTAN CON UN TRAZO MAS GRUESO Y REDONDEADO Y LA CONTRAFORMA DE DICHAS LETRAS ESTÁ REPRESENTADA CON UNA LÍNEA DIAGONAL DE COLOR BLANCO. ABAJO Y EN MENOR TAMAÑO SE LEE: BY LABOTRAT (BY: TRADUCE AL CASTELLANO POR, LABOTRAT: PROVIENE DEL NOMBRE DEL SOLICITANTE Y TRADUCE AL CASTELLANO LABORATORIO), ESCRITAS EN LETRA DE IMPRENTA, MINÚSCULAS, DE TRAZO FINO Y COLOR NEGRO, CON LA PARTICULARIDAD QUE LA LETRA B DE LA PALABRA LABOTRAT, SE ENCUENTRA ESCRITA EN CURSIVA. SE REIVINDICAN LAS PALABRAS LABPOP BY LABOTRAT Y TODO EL CONJUNTO DESCRITO, CON LOS COLORES INDICADOS EN ÉL.

TRAMITANTE: ENRIQUE JOSÉ CHEANG VERA

LABPOP
by labotrat

Insc. 2025-013276 del 12 DE DICIEMBRE DE 2025

NOMBRE DE LA MARCA: LABOTRAT

SOLICITADA POR: LABOTRAT INDÚSTRIA DE COSMÉTICOS LTDA. Domicilio: Estrada do Fio, 6705, Eusébio, Ceará País: BRASIL

EN CLASE: 3

DESCRIPCIÓN DE ETIQUETA: CONSISTE EN LA PALABRA LABOTRAT (PROVIENE DEL NOMBRE DEL SOLICITANTE Y TRADUCE AL CASTELLANO: LABORATORIO), ESCRITA EN LETRA DE IMPRENTA, MINÚSCULA, DE TRAZO FINO Y COLOR NEGRO, CON LA PARTICULARIDAD QUE LA LETRA B, SE ENCUENTRA ESCRITA EN CURSIVA. SE REIVINDICA LA PALABRA LABOTRAT Y TODO

labotrat

EL CONJUNTO DESCRITO, CON EL COLOR INDICADO EN ÉL.

TRAMITANTE: ENRIQUE JOSÉ CHEANG VERA

Insc. 2025-013286 del 15 DE DICIEMBRE DE 2025

NOMBRE DE LA MARCA: TORSAL

SOLICITADA POR: PROCAFEVEN COMERCIALIZADORA (PROCAFEVENCO), C.A Domicilio: AV 24 DE JULIO, ENTRE CALLES COMERCIO Y BOLIVAR CASA NRO S/N SECTOR CENTRO CHABASQUEN PORTUGUESA ZONA POSTAL 3357 País: VENEZUELA

EN CLASE: 1

DESCRIPCIÓN DE ETIQUETA: EL SIGNO ES UN IMAGOTIPO SOBRE FONDO BLANCO FORMADO POR LA PALABRA "TORSAL" EN NEGRO Y UN ELEMENTO GRÁFICO VEGETAL A LA IZQUIERDA QUE SE INTEGRA CON LA LETRA INICIAL. A LA IZQUIERDA APARECE UN BLOQUE VERDE CON ESQUINAS MUY REDONDEADAS (SIMILAR A UN CUADRADO CURVO) DENTRO DEL CUAL SE DIBUJA UNA HOJA: UN TRAZO BLANCO CURVO NACE DESDE EL ÁNGULO INFERIOR IZQUIERDO Y ASCIENDE EN DIAGONAL HACIA LA PARTE SUPERIOR DERECHA, CREANDO LA NERVADURA CENTRAL; EN EL BORDE SUPERIOR DERECHO DEL MISMO BLOQUE SE INSINÚA UN SEGUNDO GAJO VERDE MÁS CLARO QUE REFUERZA LA IDEA DE HOJA. ESTE MÓDULO VERDE QUEDA POR DETRÁS DE LA "T" Y SIRVE DE BASE PARA SU APOYO VISUAL. LA DENOMINACIÓN "TORSAL" SE COMPONE EN UNA TIPOGRAFÍA DE TRAZO UNIFORME, INCLINADA HACIA LA DERECHA, CON TERMINACIONES REDONDEADAS Y BUENA LEGIBILIDAD. LA T INICIAL ES MAYÚSCULA, DE GRAN TAMAÑO Y DOMINA LA COMPOSICIÓN: SU BARRA HORIZONTAL ES ANCHA Y EL ASTA VERTICAL DESCENDE EN DIAGONAL, SUPERPONIÉNDOSE SOBRE EL BLOQUE VERDE DESCRITO. EL RESTO DE LAS LETRAS (ORSAL) SON MINÚSCULAS, MANTIENEN LA INCLINACIÓN Y EL MISMO COLOR NEGRO. LA O PRESENTA UN DETALLE CROMÁTICO DISTINTIVO: EL ARCO IZQUIERDO DEL CONTORNO ESTÁ DESTACADO EN ROJO, MIENTRAS EL RESTO DEL CONTORNO Y EL INTERIOR PERMANECEN EN BLANCO/NEGRO COMO EL RESTO DE LA TIPOGRAFÍA; INMEDIATAMENTE DETRÁS DE LA "T" Y ANTES DE LA "O" SE PERCIBE UN PEQUEÑO MOTIVO VERDE, A MODO DE REMATE O GAJO, QUE CONECTA VISUALMENTE LA HOJA CON EL INICIO DE LA PALABRA. LAS LETRAS R, S Y A CONSERVAN LAS CURVAS PROPIAS DE LA FUENTE Y LA L FINAL ASCIENDE CLARAMENTE POR ENCIMA DE LA ALTURA DEL RESTO, REMATANDO CON UN TERMINAL REDONDEADO. LOS COLORES PRESENTES EN LA ETIQUETA SON: NEGRO (LETRAS PRINCIPALES), VERDE (MÓDULO/HOJA Y PEQUEÑO GAJO JUNTO A LA "T?"), BLANCO (FONDO GENERAL Y ESPACIOS INTERNOS DE LAS LETRAS) Y ROJO (ARCO IZQUIERDO DE LA "O?"). NO HAY SOMBRAS NI DEGRADADOS; LOS COLORES SON PLANOS. LA COMPOSICIÓN SE LEE DE IZQUIERDA A DERECHA, CON EL SÍMBOLO VEGETAL ALINEADO AL ARRANQUE DE LA PALABRA Y LA GRAN "T?" ACTUANDO COMO PUENTE ENTRE EL SÍMBOLO Y LA DENOMINACIÓN. LA PALABRA "TORSAL" ESTÁ ESCRITA EN CASTELLANO Y EN ESTE CASO SE USA COMO TÉRMINO DE FANTASÍA. SE REIVINDICA EL CONJUNTO DESCRITO EN SU TOTALIDAD.

TRAMITANTE: PRIETO PUENTE CARMEN ESTHELA

Insc. 2025-013287 del 15 DE DICIEMBRE DE 2025

NOMBRE DE LA MARCA: CUIDANET

SOLICITADA POR: SISTEMA DE CITAS MÉDICAS MEDICITAS, C.A. Domicilio: Caracas, Estado Miranda País: VENEZUELA



EN CLASE: 9

DESCRIPCIÓN DE ETIQUETA: CONSISTE EN UNA ETIQUETA CUADRADA DE FONDO COLOR BLANCO, DONDE SE LEE LA PALABRA CUIDANET (PALABRA DE FANTASÍA) ESCRITA EN LETRA MOLDE, CARACTERÍSTICA, MINÚSCULAS, EN UNA SOLA LÍNEA HORIZONTAL. LA PRIMERA PARTE DE LA PALABRA, "CUIDA", ES DE COLOR AZUL (PANTONE #0D8CA5) Y DE TRAZO GRUESO. LA SEGUNDA PARTE DE LA PALABRA, "NET", ES DE COLOR VERDE CLARO/GRISÁCEO (PANTONE #7DB698) Y DE TRAZO FINO. SOBRE LA LETRA "E" SE APRECIA UNA LÍNEA CURVA, FINA, DE TRAZO SEMICIRCULAR CON ORIENTACIÓN CÓNCAVA HACIA ABAJO, DEL MISMO COLOR VERDE CLARO/GRISÁCEO (PANTONE #7DB698). SE REIVINDICA EL CONJUNTO DESCRITO CON SUS COLORES.

TRAMITANTE: FRANKLIN HOET LINARES - PATRICIA HOET DE LIMBOURG - ALICIA MOLERO MORAN - JOAQUIN IGNACIO NUÑEZ LANDAEZ

Insc. 2025-013290 del 15 DE DICIEMBRE DE 2025

NOMBRE DE LA MARCA: WUOBBI

SOLICITADA POR: ECOLOGIC CLEAN LAVANDERIA Y TINTORERIA 2020 C.A. Domicilio: CARACAS
 DTO CAPITAL País: VENEZUELA

EN CLASE: 9

DESCRIPCIÓN DE ETIQUETA: EL LOGOTIPO CONSTA DE DOS ELEMENTOS PRINCIPALES. LA PALABRA WUOBBI (PALABRA DE FANTASÍA) ESTÁ ESCRITA EN FUENTE DE MOLDE, DE COLOR VERDE CON PANTONE 376C. SOBRE LA PALABRA, HAY UNA FIGURA FORMADA POR CUATRO MEDIAS ELIPSES SUPERPUESTAS CON PUNTAS CURVADAS EN LOS EXTREMOS, ASEMÉJÁNDOSE A LA LETRA "W". LA FIGURA ES BICOLOR, VERDE Y GRIS, PANTONE 376C Y 425C. TODOS LOS ELEMENTOS ESTÁN COLOCADOS SOBRE UN FONDO BLANCO PANTONE 000C, LOS CUALES REPRESENTAN ELEGANCIA, SUTILEZA Y SOBRIEDAD.

TRAMITANTE: GARCIA TAMAYO JOHNNY JOSE



Insc. 2025-013295 del 15 DE DICIEMBRE DE 2025

NOMBRE DE LA MARCA: BEEN

SOLICITADA POR: MULTIMPORT 1 C.A. Domicilio: AV PRINCIPAL, MANZANA I LOCAL PARCELAS NRO I-7 Y I-8 SECTOR PARCELAMIENTO INTEGRAL EL TIGRE GUACARA EDO CARABOBO País: VENEZUELA

EN CLASE: 29

DESCRIPCIÓN DE ETIQUETA: CONSISTE EN UN LOGOTIPO QUE SE PRESENTA CON LA PALABRA BEEN, TRADUCIDA DEL IDIOMA INGLÉS AL CASTELLANO COMO ESTADO. DICHA PALABRA ES DE COLOR AZUL CLARO Y ESTA PRESENTADA EN EL CENTRO DE UN SEMICÍRCULO DE COLOR AZUL CLARO. DEBAJO DEL CONJUNTO SE MUESTRA UN TRAZO QUE EN UN EXTREMO ES ANGOSTO Y EN EL OTRO ES MÁS ANCHO. DETRAS, UN PAISAJE DE ESTILO DINÁMICO, DIVIDIDO HORIZONTALMENTE POR UNA CURVA SINUOSA PERFILADA EN UN TONO DORADO METÁLICO PANTONE 871 C, QUE SEPARA UNA SECCIÓN SUPERIOR DE COLOR BLANCO E INFERIOR DE COLOR VERDE PANTONE 361 C. SE REIVINDICA SU CONTENIDO, EXCEPTUANDO LOS TÉRMINOS GENÉRICOS.

TRAMITANTE: ZHENG LI HUI MING



Insc. 2025-013296 del 15 DE DICIEMBRE DE 2025**NOMBRE DE LA MARCA:** BEEN**SOLICITADA POR:** MULTIMPORT 1 C.A. Domicilio: AV PRINCIPAL, MANZANA I LOCAL PARCELAS NRO I-7 Y I-8 SECTOR PARCELAMIENTO INTEGRAL EL TIGRE GUACARA EDO CARABOBO País: VENEZUELA**EN CLASE:** 29

DESCRIPCIÓN DE ETIQUETA: CONSISTE EN UN LOGOTIPO QUE SE PRESENTA CON LA LA PALABRA BEEN, TRADUCIDA DEL IDIOMA INGLÉS AL CASTELLANO COMO ESTADO. DICHA PALABRA ES DE COLOR AZUL CLARO Y ESTA PRESENTADA EN EL CENTRO DE UN SEMICÍRCULO DE COLOR AZUL CLARO. DEBAJO DEL CONJUNTO SE MUESTRA UN TRAZO QUE EN UN EXTREMO ES ANGOSTO Y EN EL OTRO ES MÁS ANCHO. DETRAS, UN PAISAJE DE ESTILO DINÁMICO, DIVIDIDO HORIZONTALMENTE POR UNA CURVA SINUOSA PERFILADA EN UN TONO DORADO METÁLICO PANTONE 871 C, QUE SEPARA UNA SECCIÓN SUPERIOR DE COLOR BLANCO E INFERIOR DE COLOR ROJO PANTONE 485 C. SE REIVINDICA SU CONTENIDO, EXCEPTUANDO LOS TÉRMINOS GENÉRICOS.

TRAMITANTE: ZHENG LI HUI MING**Insc. 2025-013299 del 15 DE DICIEMBRE DE 2025****SOLICITADA POR:** VALLEJO HEREDIA ANNY JOSE Domicilio: AV SUCRE CASA NRO 11-20 SECTOR LOS FRAILES DE CATIA CARACAS DISTRITO CAPITAL País: VENEZUELA**EN CLASE:** 29**TRAMITANTE:** VALLEJO HEREDIA ANNY JOSE**BUBBA****Insc. 2025-013305 del 15 DE DICIEMBRE DE 2025****NOMBRE DE LA MARCA:** MULATA**SOLICITADA POR:** GABRIELA CAROLINA VALBUENA ABREU Domicilio: AV JOSE MARIA VARGAS EDIF PORTAL ALAMEDA URB SANTA FE CARACAS, ESTADO MIRANDA País: VENEZUELA**EN CLASE:** 3

DESCRIPCIÓN DE ETIQUETA: CONSISTE EN LA PALABRA MULATA ESCRITA EN LETRA CARACTERÍSTICA EN MAYUSCULA Y EN COLOR AMARILLO, ENCIMA DE ESTA DESTACA UNA SILUETA QUE ASEMEJA UNA PALMERA EN COLOR BLANCO SOBRE UN CIRCULO EN COLOR AMARILLO. EL CONJUNTO ANTES DESCRITO REPOSA SOBRE UN FONDO BLANCO. SE REIVINDICA EL CONJUNTO DE FORMA GENERAL INCLUYENDO SUS COLORES, NO SE REIVINDICAN LOS ELEMENTOS GENERICOS QUE PUEDAN SER CONSIDERADOS INDIVIDUALMENTE EN EL CONJUNTO.

TRAMITANTE: GABRIELA CAROLINA VALBUENA ABREU**Insc. 2025-013307 del 15 DE DICIEMBRE DE 2025****NOMBRE DE LA MARCA:** MULATA**SOLICITADA POR:** GABRIELA CAROLINA VALBUENA ABREU Domicilio: AV JOSE MARIA VARGAS EDIF PORTAL ALAMEDA URB SANTA FE CARACAS, ESTADO MIRANDA País: VENEZUELA

EN CLASE: 25

DESCRIPCIÓN DE ETIQUETA: CONSISTE EN LA PALABRA MULATA ESCRITA EN LETRA CARACTERÍSTICA EN MAYUSCULA Y EN COLOR AZUL, ENCIMA DE ESTA DESTACA UNA SILUETA QUE ASEMEJA UNA PALMERA EN COLOR BLANCO SOBRE UN CIRCULO EN COLOR AZUL. EL CONJUNTO ANTES DESCRITO REPOSA SOBRE UN FONDO BLANCO. SE REIVINDICA EL CONJUNTO DE FORMA GENERAL INCLUYENDO SUS COLORES, NO SE REIVINDICAN LOS ELEMENTOS GENERICOS QUE PUEDAN SER CONSIDERADOS INDIVIDUALMENTE EN EL CONJUNTO.

TRAMITANTE: GABRIELA CAROLINA VALBUENA ABREU

Insc. 2025-013308 del 15 DE DICIEMBRE DE 2025

SOLICITADA POR: ISABEL CRISTINA VASQUEZ Domicilio: Caracas, Distrito Capital País: VENEZUELA

EN CLASE: 16

DESCRIPCIÓN DE ETIQUETA: CONSISTE EN UN CUADRADO, FORMADO A SU VEZ POR DIECISÉIS CUADRADOS, DISTRIBUIDOS EN CUATRO FILAS DE CUATRO CUADRADOS CADA UNA, DENTRO DE LOS QUE SE OBSERVAN ELEMENTOS FIGURATIVOS DE COLOR BLANCO Y NEGRO, POSICIONADOS DE IZQUIERDA A DERECHA Y DESDE EL EXTREMO SUPERIOR IZQUIERDO, DE LA SIGUIENTE MANERA: DENTRO DEL PRIMER CUADRADO Y EN EL EXTREMO SUPERIOR IZQUIERDO, SE APRECIA UN CUADRADO MÁS PEQUEÑO, DE TRAZO FINO, CON DOBLE BORDE DE AFUERA HACIA ADENTRO EN COLORES NEGRO Y BLANCO. DENTRO DE ESTE, TRES CÍRCULOS CONCÉNTRICOS EN COLORES BLANCO, NEGRO Y BLANCO, EN CUYO CENTRO SE APRECIA UNA CRUZ COLOR NEGRO. A LA DERECHA, LA REPRESENTACIÓN GRÁFICA DE UNA ESCALERA DE COLOR BLANCO. DEBAJO DE ESTA, EL BUSTO DE LO QUE SE ASEMEJA A UN EMPERADOR ROMANO Y A SU IZQUIERDA, LA REPRESENTACIÓN GRÁFICA DE UNA TELARAÑA. EN EL SIGUIENTE CUADRO, SE APRECIA EL CIELO DE COLOR NEGRO; EL SOL FORMADO POR UNA FRANJA FINA DE COLOR BLANCO Y LOS RAYOS FORMADOS POR SEGMENTOS PARALELOS DE COLOR BLANCO. DEBAJO LA REPRESENTACIÓN GRÁFICA DE UNA REJA DE MADERA DE COLOR BLANCO Y A SU DERECHA, UNA FIGURA RECTANGULAR, EN POSICIÓN VERTICAL, DE COLOR BLANCO, QUE ASEMEJA LA PARED DE UNA CASA, CUYO LADO SUPERIOR ES CURVO, CON UNA VENTANA NEGRA QUE SIGUE SU MISMA TRAYECTORIA. DEBAJO DE LA VENTANA, LA REPRESENTACIÓN GRÁFICA DE UNA BARQUILLA DE TRAZO FINO COLOR NEGRO Y FONDO BLANCO. EL CUADRO DE LA DERECHA SE ENCUENTRA SUBDIVIDIDO EN CUATRO CUADROS, SIENDO EL PRIMERO SUPERIOR IZQUIERDO DE COLOR BLANCO Y LOS TRES RESTANTES DE COLOR NEGRO. EN EL PRIMERO, SE APRECIA UN CUADRADO DE DOBLE BORDE CON TRAZO FINO COLOR NEGRO Y FONDO BLANCO, DENTRO DEL CUAL, A SU VEZ, SE APRECIA UNA EQUIS DE TRAZO FINO COLOR NEGRO. EN EL CUADRO DE LA DERECHA, LA REPRESENTACIÓN GRÁFICA DE DOS CEREZAS DE FONDO BLANCO. EN EL CUADRO INFERIOR IZQUIERDO SE APRECIA UNA FRANJA QUEBRADA DE TRAZO GRUESO COLOR BLANCO Y AL LADO UNA CRUZ DE COLOR BLANCO, DE LA QUE SALEN SIETE FRANJAS PARALELAS, HORIZONTALES, ALTERNADAS BLANCAS Y NEGRAS. EL CUADRADO DE LA DERECHA ES DE FONDO BLANCO. EN SU EXTREMO SUPERIOR IZQUIERDO SE APRECIA UN TRIÁNGULO RECTÁNGULO DE COLOR NEGRO, CON LA HIPOTENUSA FORMADA POR UNA LÍNEA QUEBRADA Y LUEGO, SIGUIENDO SU TRAYECTORIA, UNA FRANJA DIAGONAL DE COLOR NEGRO, FORMADA A SU VEZ POR PEQUEÑOS TRIÁNGULOS RECTÁNGULOS. A LA DERECHA DE ESTE CONJUNTO, LA



REPRESENTACIÓN GRÁFICA DE UN SOL DE TRAZO FINO COLOR NEGRO, CON UN NÚCLEO MUY PEQUEÑO Y DIEZ RAYOS FINOS DE COLOR NEGRO. DICHO SOL, SE ENCUENTRA POSADO SOBRE UNA FRANJA CURVA DE COLOR NEGRO, QUE ASEMEJA LA SILUETA DE UNA CASA. DEBAJO DE ESTO, UNA FIGURA DE TRAZO FINO, COLOR NEGRO, QUE SE ASEMEJA A UNA GRÚA DE CONSTRUCCIÓN. DEBAJO, UN SEMICÍRCULO DE FONDO NEGRO Y A LA IZQUIERDA, UNA FRANJA QUEBRADA, DE TRAZO GRUESO Y FONDO NEGRO. EL PRIMER CUADRADO DE LA SEGUNDA FILA, ES DE FONDO NEGRO; EN SU EXTREMO SUPERIOR IZQUIERDO, SE APRECIA UN TRIÁNGULO RECTÁNGULO DE COLOR BLANCO, CON LA HIPOTENUSA FORMADA POR UNA LÍNEA QUEBRADA Y LUEGO, SIGUIENDO SU TRAYECTORIA, UNA FRANJA DIAGONAL DE COLOR BLANCO, FORMADA A SU VEZ POR PEQUEÑOS TRIÁNGULOS RECTÁNGULOS. A LA IZQUIERDA, CUATRO CUADRADOS CONCÉNTRICOS, DISPUESTOS EN PARES, DE TRAZO GRUESO COLOR BLANCO. DEBAJO, UN CUADRADO DE FONDO BLANCO, DENTRO DEL QUE SE APRECIAN DOS CUADRADOS CONCÉNTRICOS DE TRAZO FINO COLOR NEGRO, EN CUYO INTERIOR, SE APRECIA UNA EQUIS DE TRAZO FINO, COLOR NEGRO. A LA IZQUIERDA, TRES SEGMENTOS GRUESOS, PARALELOS ENTRE SÍ, DE COLOR BLANCO. EL SIGUIENTE CUADRADO ES DE FONDO NEGRO. EN SU EXTREMO SUPERIOR IZQUIERDO SE APRECIAN OCHO LÍNEAS ONDULADAS, HORIZONTALES Y PARALELAS ENTRE SÍ. A LA DERECHA DE ESTE CONJUNTO, LA REPRESENTACIÓN GRÁFICA DE UN SOL DE TRAZO FINO COLOR BLANCO, CON UN NÚCLEO MUY PEQUEÑO Y DIEZ RAYOS FINOS DE COLOR BLANCO. DICHO SOL, SE ENCUENTRA POSADO SOBRE UNA FRANJA CURVA DE COLOR BLANCO, QUE ASEMEJA LA SILUETA DE UNA CASA. DEBAJO, UN TRIÁNGULO RECTÁNGULO DE COLOR BLANCO, CON LA HIPOTENUSA FORMADA POR UNA LÍNEA QUEBRADA Y LUEGO, SIGUIENDO SU TRAYECTORIA, UNA FRANJA DIAGONAL DE COLOR BLANCO, FORMADA A SU VEZ POR PEQUEÑOS TRIÁNGULOS RECTÁNGULOS. A LA IZQUIERDA, LA REPRESENTACIÓN GRÁFICA DE LA MITAD DE UNA BARQUILLA. EL CUADRADO QUE LE SIGUE SE ENCUENTRA DIVIDIDO POR DOS FRANJAS VERTICALES, SIENDO LA PRIMERA BLANCA Y LA SEGUNDA NEGRA. DENTRO DE LA FRANJA IZQUIERDA SE APRECIA UNA FRANJA DIAGONAL DE COLOR NEGRO FORMADA POR PEQUEÑOS ROMBOS. DEBAJO, UNA FIGURA CIRCULAR QUE ASEMEJA UNA LLAMADA, DE COLOR NEGRO, DENTRO DE LA QUE SE APRECIA UNA FRANJA QUEBRADA DE COLOR BLANCO. DENTRO DE LA FRANJA DERECHA Y EN SU PARTE INFERIOR, SE APRECIA UN TRAPECIO DE COLOR BLANCO. SOBRE ÉL, UNA FIGURA RECTANGULAR, VERTICAL, QUE SE ASEMEJA A LA REPRESENTACIÓN GRÁFICA DE UN FARO DE COLOR BLANCO, CUYA PARTE INFERIOR ESTÁ FORMADA POR SEGMENTOS GRUESOS, HORIZONTALES, ALTERNADOS NEGROS Y BLANCOS. EN EL ÚLTIMO CUADRO DE LA SEGUNDA LÍNEA, APRECIAMOS EN EL EXTREMO INFERIOR IZQUIERDO, UN TRAPECIO DE FONDO BLANCO EN CUYO CENTRO SE APRECIA LA REPRESENTACIÓN GRÁFICA DE MEDIA BARQUILLA DE TRAZO FINO, COLOR NEGRO. SOBRE EL CATETO DERECHO DEL REFERIDO TRAPECIO, SE APRECIA UNA FRANJA GRUESA DE COLOR NEGRO, REPRESENTADA POR PEQUEÑOS TRIÁNGULOS Y PEGADOS AL MISMO LADO, PERO DENTRO DEL TRAPECIO, UN TRIÁNGULO RECTÁNGULO DE COLOR NEGRO, CON LA HIPOTENUSA FORMADA POR UNA LÍNEA QUEBRADA. SOBRE LA BASE MENOR DEL TRAPECIO, SE OBSERVAN CUATRO FRANJAS SEGMENTADAS, VERTICALES DE COLOR BLANCO. A LA DERECHA DE ELLAS, CUATRO LÍNEAS HORIZONTALES, DE TRAZO FINO, PARALELAS ENTRE SÍ Y ONDULADAS DE COLOR NEGRO Y SOBRE ESTAS UNA FRANJA NEGRA, HORIZONTAL, DENTRO DE LA QUE SE APRECIA LAS TRES CUARTAS PARTES DE UNA FIGURA DE LLAMADA DE FONDO COLOR BLANCO, DENTRO DE LA QUE SE APRECIA UNA FRANJA QUEBRADA DE COLOR NEGRO. YA INICIANDO EL PRIMER CUADRADO DE LA TERCERA LÍNEA, APRECIAMOS EN EL EXTREMO SUPERIOR DERECHO, LA REPRESENTACIÓN GRÁFICA DE UNA CAMPANA DE COLOR BLANCO, UBICADA DENTRO DE UN RECTÁNGULO VERTICAL DE COLOR NEGRO. A LA DERECHA LA REPRESENTACIÓN GRÁFICA DE UNA REJA DE MADERA EN FORMA DE TRIÁNGULO, DE

COLOR NEGRO. DEBAJO, LA REPRESENTACIÓN GRÁFICA DE UN CUADRADO CINÉTICO, FORMADO POR FRANJAS BLANCAS Y NEGRAS ALTERNADAS. A LA IZQUIERDA, LA REPRESENTACIÓN GRÁFICA DE UNA GRÚA DE CONSTRUCCIÓN FORMADA POR FRANJAS DELGADAS DE COLOR NEGRO. EL CUADRO QUE LE SIGUE ESTÁ FORMADO POR UN TRIÁNGULO RECTÁNGULO DE COLOR BLANCO, EN EL EXTREMO INFERIOR DERECHO, CUYA HIPOTENUSA ESTÁ FORMADA POR UNA FRANJA QUEBRADA. DENTRO, SE APRECIA UNA FIGURA CIRCULAR QUE ASEMEJA UNA LLAMADA, DE COLOR NEGRO, DENTRO DE LA QUE SE APRECIA UNA FRANJA QUEBRADA DE COLOR BLANCO. EN EL VÉRTICE INFERIOR DERECHO, UN CUADRADO PEQUEÑO DE COLOR NEGRO, ATRAVESADO POR SU VÉRTICE SUPERIOR IZQUIERDO POR DOS FRANJAS PARALELAS, INCLINADAS HACIA LA DERECHA, LA PRIMERA FORMADA POR TRIÁNGULOS BLANCOS Y LA SEGUNDA POR TRIÁNGULOS NEGROS. SOBRE ESTO, UN CUADRADO PEQUEÑO, FORMADO POR CUATRO CUADRADOS, SUBDIVIDIDO A SU VEZ, POR RECTÁNGULOS INVERTIDOS VERTICAL Y HORIZONTALMENTE, DE TRAZO GRUESO COLOR BLANCO CON BORDES FINOS COLOR NEGRO. A LA IZQUIERDA DE ESTE CONJUNTO, UN TRIÁNGULO RECTÁNGULO DE COLOR NEGRO, CON LA HIPOTENUSA FORMADA POR UNA LÍNEA QUEBRADA. EL SIGUIENTE CUADRADO, SE ENCUENTRA FORMADO POR LA REPRESENTACIÓN GRÁFICA DE UNA BARQUILLA DE TRAZO FINO COLOR BLANCO, UBICADA SOBRE UNA FIGURA IRREGULAR MIXTA, DE FONDO NEGRO. A LA DERECHA, UNA FIGURA IRREGULAR MIXTA, QUE ASEMEJA LA SILUETA DE LA PARED DE UNA CASA DE COLOR NEGRO Y UNA VENTANA QUE SIGUE SU TRAYECTORIA, DE COLOR BLANCO. EN EL EXTREMO INFERIOR IZQUIERDO, UN CUADRADO DE FONDO BLANCO, DENTRO DEL QUE SE APRECIA EL SOL FORMADO POR UNA FRANJA FINA DE COLOR NEGRO Y LOS RAYOS FORMADOS POR SEGMENTOS PARALELOS DE COLOR NEGRO. EL ÚLTIMO CUADRADO DE LA TERCERA LÍNEA, SE ENCUENTRA FORMADO POR UNA CAMPANA DE COLOR NEGRO UBICADA EN EL EXTREMO SUPERIOR IZQUIERDO. A LA DERECHA, UN CUADRADO MÁS PEQUEÑO DE FONDO NEGRO, DENTRO DEL QUE SE APRECIA LA REPRESENTACIÓN GRÁFICA DE UNA TELARAÑA DE BORDES FINOS COLOR BLANCO. DEBAJO, LA REPRESENTACIÓN GRÁFICA DE UN ARCO NEGRO DENTRO DEL QUE SE APRECIA LA REPRESENTACIÓN GRÁFICA DE UNA BARQUILLA DE TRAZO FINO COLOR BLANCO. A LA DERECHA DE ESTE CONJUNTO, UNA FRANJA MIXTA DE COLOR NEGRO, QUE ABARCA EL VÉRTICE INFERIOR IZQUIERDO DEL CUADRADO. FINALMENTE, EL PRIMER CUADRO DE LA ÚLTIMA LÍNEA, SE ENCUENTRA FORMADO A SU VEZ POR CUATRO CUADRADOS, EL PRIMERO DE ELLOS DIVIDIDO DIAGONALMENTE, SIENDO LA DIVISIÓN SUPERIOR DERECHA DE COLOR BLANCO Y LA INFERIOR IZQUIERDA DE COLOR NEGRO. LA LÍNEA QUE LOS DIVIDE ESTÁ FORMADA POR TRIÁNGULOS NEGROS, UNIDA A UNA LÍNEA FORMADA POR TRIÁNGULOS BLANCOS INVERTIDOS. EL CUADRADO DERECHO ES DE FONDO NEGRO Y EN SU INTERIOR, SE APRECIA UNA BARQUILLA FORMADA POR TRAZOS FINOS DE COLOR BLANCO. DEBAJO, EL TERCER CUADRADO DIVIDIDO DIAGONALMENTE, SIENDO LA DIVISIÓN SUPERIOR IZQUIERDA DE COLOR BLANCO Y LA INFERIOR DERECHA DE COLOR NEGRO. LA LÍNEA QUE LOS DIVIDE ESTÁ FORMADA POR TRIÁNGULOS NEGROS, UNIDA A UNA LÍNEA FORMADA POR TRIÁNGULOS BLANCOS INVERTIDOS. EL ÚLTIMO CUADRADO, ES DE FONDO NEGRO, CON FRANJAS RECTAS DE COLOR BLANCO QUE FORMAN LO QUE PARECIERA CUATRO LASTRAS G MAYÚSCULAS UNIDAS POR SU VÉRTICE SUPERIOR IZQUIERDO. EL SEGUNDO CUADRADO ES DE FONDO NEGRO. EN SU EXTREMO SUPERIOR IZQUIERDO, SE APRECIA UNA CRUZ DE COLOR BLANCO, DE LA QUE SALEN SIETE FRANJAS PARALELAS, HORIZONTALES, ALTERNADAS BLANCAS Y NEGRAS. A SU DERECHA, UN CUADRADO DE DOBLE BORDE CON TRAZO FINO COLOR BLANCO Y FONDO NEGRO, DENTRO DEL CUAL, A SU VEZ, SE APRECIA UNA EQUIS DE TRAZO FINO COLOR BLANCO. DEBAJO, UN CUADRADO DIVIDIDO DIAGONALMENTE EN DOS POR UNA FRANJA QUEBRADA, SIENDO LA PARTE INFERIOR DERECHA DE COLOR NEGRO Y LA SUPERIOR

IZQUIERDA DE COLOR BLANCO. A LA IZQUIERDA, SE APRECIA LA REPRESENTACIÓN GRÁFICA DE UNA TELARAÑA DE TRAZO FINO COLOR NEGRO. EL CUADRADO SIGUIENTE, TAMBIÉN SUBDIVIDIDO EN CUATRO CUADRADOS PRESENTA EN EL PRIMERO, UN CUADRADO BLANCO, DIVIDIDO DIAGONALMENTE HACIA LA IZQUIERDA POR UNA FRANJA FORMADA POR PEQUEÑOS ROMBOS DE COLOR NEGRO. A LA DERECHA DE ESTE CONJUNTO, LA REPRESENTACIÓN GRÁFICA DE UN CUADRADO CINÉTICO, FORMADO POR FRANJAS RECTAS ALTERNADAS BLANCAS Y NEGRAS. DEBAJO, UN CUADRADO DE COLOR NEGRO DENTRO DEL QUE SE APRECIA UNA FIGURA DE LLAMADA DE FONDO COLOR BLANCO Y EN SU CENTRO, UNA FRANJA QUEBRADA, GRUESA DE COLOR NEGRO. A LA IZQUIERDA, CUATRO CUADRADOS CONCÉNTRICOS, DISPUESTOS EN PARES, DE TRAZO GRUESO COLOR BLANCO SOBRE FONDO NEGRO. FINALMENTE, EL ÚLTIMO CUADRADO, SE ENCUENTRA FORMADO DE LA SIGUIENTE MANERA: EL CUADRADO SUPERIOR IZQUIERDO DE FONDO BLANCO, CON UN ARCO DE FONDO NEGRO. EL DE LA DERECHA, SE ENCUENTRA FORMADO POR UN CUADRADO MÁS PEQUEÑO, DE TRAZO FINO, CON TRIPLE BORDE DE AFUERA HACIA ADENTRO EN COLORES NEGRO, BLANCO Y NEGRO. DENTRO DE ESTE, TRES CÍRCULOS CONCÉNTRICOS EN COLORES NEGRO, BLANCO Y NEGRO, EN CUYO CENTRO SE APRECIA UNA CRUZ COLOR BLANCA. DEBAJO, UN CUADRADO PEQUEÑO, FORMADO POR CUATRO CUADRADOS, SUBDIVIDIDO A SU VEZ, POR RECTÁNGULOS INVERTIDOS VERTICAL Y HORIZONTALMENTE, DE TRAZO GRUESO COLOR NEGRO CON BORDES FINOS COLOR BLANCO. FINALMENTE, UN CUADRADO DIVIDIDO DIAGONALMENTE EN DOS POR DOS FRANJAS QUEBRADAS, SIENDO LA PARTE SUPERIOR IZQUIERDA DE COLOR NEGRO Y LA FRANJA QUEBRADA DE COLOR BLANCO Y LA INFERIOR DERECHA DE COLOR BLANCO, CON LA FRANJA QUEBRADA DE COLOR NEGRO. SE REIVINDICA EL CONJUNTO DESCRITO CON LOS COLORES INDICADOS EN ÉL.

TRAMITANTE: ENRIQUE JOSÉ CHEANG VERA - MARIANELLA MONTILLA RIOS - VANEGAS JIMENEZ ROBERT - DOMINGUEZ FRANCHI MIGUEL ANGEL

Insc. 2025-013323 del 16 DE DICIEMBRE DE 2025

NOMBRE DE LA MARCA: CRISPY DANYS

SOLICITADA POR: ALIMENTOS DNM, C.A Domicilio: AV. LOS ILUSTRES CC LOS PROCERES, NIVEL 2, LOCAL FC014. URB. STA MONICA DTTT CAPITAL País: VENEZUELA

EN CLASE: 29

DESCRIPCIÓN DE ETIQUETA: SOBRE UN FONDO BLANCO GENERAL, SE ESTABLECE UN FONDO DE COLOR NEGRO DETRÁS DE LAS LETRAS PARA DARLE MAYOR CONTRASTE A LAS PALABRAS CRISPY Y DANYS. LA PALABRA CRISPY ESTÁ ESCRITA EN LETRAS BLANCAS CON BORDES NEGRO, Y TANTO LA PRIMERA (?C?) COMO LA ÚLTIMA LETRA (?Y?) TIENEN UN TAMAÑO SUPERIOR AL RESTO, LO QUE APORTA PROTAGONISMO VISUAL. EN LA ESQUINA SUPERIOR IZQUIERDA DE LA LETRA ?C? SE INCORPORA UN DIBUJO QUE REPRESENTA LA CRESTA DE UN GALLO EN COLOR ROJO, REFORZANDO LA IDENTIDAD RELACIONADA CON SUS PRODUCTOS. ?DANYS? APARECE EN LETRAS AMARILLAS CON BORDES NEGROS, UBICADA DEBAJO DE LA PALABRA ?CRISPY?, MANTENIENDO EL MISMO ESTILO GRUESO Y LLAMATIVO. EL LOGO SE COMPONE DE LAS PALABRAS ?CRISPY? Y ?DANYS?, REALIZADAS CON TIPOGRAFÍA GRUESA SOBRE LA BASE DE LOS ESTILOS ?DISPLAY? Y ?CARTOON? PERSONALIZADOS PARA ADAPTARLO AL CONCEPTO DEL LOGO. LA PALABRA "CRISPY" TRADUCIDA AL IDIOMA CASTELLANO SIGNIFICA CRUJIENTE. LA PALABRA "DANYS" NO TIENE TRADUCCIÓN, PERO ESTÁ ASOCIADA A LAS INICIALES DE LA RAZÓN SOCIAL DE LA EMPRESA SOLICITANTE.

TRAMITANTE: RODRIGUEZ YDROGO JULIO RAFAEL



BOLETÍN DE LA PROPIEDAD INDUSTRIAL

Caracas, viernes, 10 de abril de 2026

Año 70

Boletín N° 652

Tomo 13/18

Tomo XIII /XVIII

ÍNDICE

TOMO XIII (Continuación)

MINISTERIO DEL PODER POPULAR
DE INDUSTRIAS Y COMERCIO
NACIONAL

MINISTRO DEL PODER POPULAR DE
INDUSTRIAS Y COMERCIO
NACIONAL

LUIS ANTONIO
VILLEGAS RAMÍREZ

DIRECTOR GENERAL DEL SERVICIO
AUTÓNOMO DE LA PROPIEDAD
INTELECTUAL (SAPI)

HENDRICK PERDOMO

REGISTRADOR (E)
DE LA PROPIEDAD INDUSTRIAL

HENDRICK PERDOMO

SEDE: CUARTO PISO
EDIFICIO NORTE,
CENTRO SIMÓN BOLÍVAR
CARACAS, VENEZUELA

TELEFONOS:

48164.78/481.42.15/484.29.07

FAXVII:

483.13.91

WEB: sapi.gob.ve

Solicitudes de Marcas de Productos Concedidas..... Pág. 02

Solicitudes de Nombres Comerciales Concedidas Pág. 31

Solicitudes de Lemas Comerciales Concedidas Pág. 73

Solicitudes de Servicios Comerciales Concedidas Pág. 78

S.A.P.I. 1931
Hecho el Depósito de Ley
DEPÓSITO LEGAL

Insc. 2025-013326 del 16 DE DICIEMBRE DE 2025

SOLICITADA POR: CASA DE REPRESENTACIONES TAGUAPIREFARMA, C.A Domicilio: CR 3ERA SUR ENTRE CALLE 15 SUR Y AV WISTON CHURCHIL, PISO 3, SECTOR PUEBLO NUEVO SUR EL TIGRE EDO ANZOATEGUI. País: VENEZUELA

CLAVIDUO

EN CLASE: 5**TRAMITANTE:** RODRIGUEZ YDROGO JULIO RAFAEL

Insc. 2025-013334 del 16 DE DICIEMBRE DE 2025**NOMBRE DE LA MARCA:** MIJIA

SOLICITADA POR: Xiaomi Inc. Domicilio: No.006 floor 6, building 6, yard 33, middle Xierqi Road, Haidian District Beijing País: CHINA

The logo for the brand MIJIA, consisting of the word "MIJIA" in a bold, black, sans-serif font.**EN CLASE:** 1

DESCRIPCIÓN DE ETIQUETA: CONSISTE EN LA PALABRA MIJIA (PALABRA DE FANTASÍA, TAL Y COMO SE SOLICITA NO TIENE TRADUCCIÓN) ESCRITA EN LETRAS DE IMPRENTA, MINÚSCULAS, DE TRAZO GRUESO, COLOR NEGRO. SE REIVINDICA LA PABRALA MIJIA Y TODO EL CONJUNTO DESCRITO CON EL COLOR INDICADO EN ÉL.

TRAMITANTE: ENRIQUE JOSÉ CHEANG VERA - MARIANELLA MONTILLA RIOS - IRINA TERRA PORLEY

Insc. 2025-013335 del 16 DE DICIEMBRE DE 2025**NOMBRE DE LA MARCA:** MIJIA

SOLICITADA POR: Xiaomi Inc. Domicilio: No.006 floor 6, building 6, yard 33, middle Xierqi Road, Haidian District Beijing País: CHINA

The logo for the brand MIJIA, consisting of the word "MIJIA" in a bold, black, sans-serif font.**EN CLASE:** 2

DESCRIPCIÓN DE ETIQUETA: CONSISTE EN LA PALABRA MIJIA (PALABRA DE FANTASÍA, TAL Y COMO SE SOLICITA NO TIENE TRADUCCIÓN) ESCRITA EN LETRAS DE IMPRENTA, MINÚSCULAS, DE TRAZO GRUESO, COLOR NEGRO. SE REIVINDICA LA PABRALA MIJIA Y TODO EL CONJUNTO DESCRITO CON EL COLOR INDICADO EN ÉL.

TRAMITANTE: ENRIQUE JOSÉ CHEANG VERA - MARIANELLA MONTILLA RIOS - IRINA TERRA PORLEY

Insc. 2025-013336 del 16 DE DICIEMBRE DE 2025**NOMBRE DE LA MARCA:** MIJIA

SOLICITADA POR: Xiaomi Inc. Domicilio: No.006 floor 6, building 6, yard 33, middle Xierqi Road, Haidian District Beijing País: CHINA

The logo for the brand MIJIA, consisting of the word "MIJIA" in a bold, black, sans-serif font.

EN CLASE: 3

DESCRIPCIÓN DE ETIQUETA: CONSISTE EN LA PALABRA MIJIA (PALABRA DE FANTASÍA, TAL Y COMO SE SOLICITA NO TIENE TRADUCCIÓN) ESCRITA EN LETRAS DE IMPRENTA, MINÚSCULAS, DE TRAZO GRUESO, COLOR NEGRO. SE REIVINDICA LA PABRALA MIJIA Y TODO EL CONJUNTO DESCRITO CON EL COLOR INDICADO EN ÉL.

TRAMITANTE: ENRIQUE JOSÉ CHEANG VERA - MARIANELLA MONTILLA RIOS - IRINA TERRA PORLEY

Insc. 2025-013337 del 16 DE DICIEMBRE DE 2025

NOMBRE DE LA MARCA: MIJIA

SOLICITADA POR: Xíaoimi Inc. Domicilio: No.006 floor 6, building 6, yard 33, middle Xierqi Road, Haidian District Beijing País: CHINA

**EN CLASE: 6**

DESCRIPCIÓN DE ETIQUETA: CONSISTE EN LA PALABRA MIJIA (PALABRA DE FANTASÍA, TAL Y COMO SE SOLICITA NO TIENE TRADUCCIÓN) ESCRITA EN LETRAS DE IMPRENTA, MINÚSCULAS, DE TRAZO GRUESO, COLOR NEGRO. SE REIVINDICA LA PABRALA MIJIA Y TODO EL CONJUNTO DESCRITO CON EL COLOR INDICADO EN ÉL.

TRAMITANTE: ENRIQUE JOSÉ CHEANG VERA - MARIANELLA MONTILLA RIOS - IRINA TERRA PORLEY

Insc. 2025-013338 del 16 DE DICIEMBRE DE 2025

NOMBRE DE LA MARCA: MIJIA

SOLICITADA POR: Xíaoimi Inc. Domicilio: No.006 floor 6, building 6, yard 33, middle Xierqi Road, Haidian District Beijing País: CHINA

**EN CLASE: 7**

DESCRIPCIÓN DE ETIQUETA: CONSISTE EN LA PALABRA MIJIA (PALABRA DE FANTASÍA, TAL Y COMO SE SOLICITA NO TIENE TRADUCCIÓN) ESCRITA EN LETRAS DE IMPRENTA, MINÚSCULAS, DE TRAZO GRUESO, COLOR NEGRO. SE REIVINDICA LA PABRALA MIJIA Y TODO EL CONJUNTO DESCRITO CON EL COLOR INDICADO EN ÉL.

TRAMITANTE: ENRIQUE JOSÉ CHEANG VERA - MARIANELLA MONTILLA RIOS - IRINA TERRA PORLEY

Insc. 2025-013339 del 16 DE DICIEMBRE DE 2025

NOMBRE DE LA MARCA: MIJIA

SOLICITADA POR: Xíaoimi Inc. Domicilio: No.006 floor 6, building 6, yard 33, middle Xierqi Road, Haidian District Beijing País: CHINA



EN CLASE: 8

DESCRIPCIÓN DE ETIQUETA: CONSISTE EN LA PALABRA MIJIA (PALABRA DE FANTASÍA, TAL Y COMO SE SOLICITA NO TIENE TRADUCCIÓN) ESCRITA EN LETRAS DE IMPRENTA, MINÚSCULAS, DE TRAZO GRUESO, COLOR NEGRO. SE REIVINDICA LA PABRALA MIJIA Y TODO EL CONJUNTO DESCRITO CON EL COLOR INDICADO EN ÉL.

TRAMITANTE: ENRIQUE JOSÉ CHEANG VERA - MARIANELLA MONTILLA RIOS - IRINA TERRA PORLEY

Insc. 2025-013340 del 16 DE DICIEMBRE DE 2025

NOMBRE DE LA MARCA: MIJIA

SOLICITADA POR: Xiaomi Inc. Domicilio: No.006 floor 6, building 6, yard 33, middle Xierqi Road, Haidian District Beijing País: CHINA



mijia

EN CLASE: 9

DESCRIPCIÓN DE ETIQUETA: CONSISTE EN LA PALABRA MIJIA (PALABRA DE FANTASÍA, TAL Y COMO SE SOLICITA NO TIENE TRADUCCIÓN) ESCRITA EN LETRAS DE IMPRENTA, MINÚSCULAS, DE TRAZO GRUESO, COLOR NEGRO. SE REIVINDICA LA PABRALA MIJIA Y TODO EL CONJUNTO DESCRITO CON EL COLOR INDICADO EN ÉL.

TRAMITANTE: ENRIQUE JOSÉ CHEANG VERA - MARIANELLA MONTILLA RIOS - IRINA TERRA PORLEY

Insc. 2025-013341 del 16 DE DICIEMBRE DE 2025

NOMBRE DE LA MARCA: MIJIA

SOLICITADA POR: Xiaomi Inc. Domicilio: No.006 floor 6, building 6, yard 33, middle Xierqi Road, Haidian District Beijing País: CHINA

mijia

EN CLASE: 10

DESCRIPCIÓN DE ETIQUETA: CONSISTE EN LA PALABRA MIJIA (PALABRA DE FANTASÍA, TAL Y COMO SE SOLICITA NO TIENE TRADUCCIÓN) ESCRITA EN LETRAS DE IMPRENTA, MINÚSCULAS, DE TRAZO GRUESO, COLOR NEGRO. SE REIVINDICA LA PABRALA MIJIA Y TODO EL CONJUNTO DESCRITO CON EL COLOR INDICADO EN ÉL.

TRAMITANTE: ENRIQUE JOSÉ CHEANG VERA - MARIANELLA MONTILLA RIOS - IRINA TERRA PORLEY

Insc. 2025-013342 del 16 DE DICIEMBRE DE 2025

NOMBRE DE LA MARCA: MIJIA

SOLICITADA POR: Xiaomi Inc. Domicilio: No.006 floor 6, building 6, yard 33, middle Xierqi Road, Haidian District Beijing País: CHINA

mijia

EN CLASE: 11

DESCRIPCIÓN DE ETIQUETA: CONSISTE EN LA PALABRA MIJIA (PALABRA DE FANTASÍA, TAL Y COMO SE SOLICITA NO TIENE TRADUCCIÓN) ESCRITA EN LETRAS DE IMPRENTA, MINÚSCULAS, DE TRAZO GRUESO, COLOR NEGRO. SE REIVINDICA LA PABRALA MIJIA Y TODO EL CONJUNTO DESCRITO CON EL COLOR INDICADO EN ÉL.

TRAMITANTE: ENRIQUE JOSÉ CHEANG VERA - MARIANELLA MONTILLA RIOS - IRINA TERRA PORLEY

Insc. 2025-013343 del 16 DE DICIEMBRE DE 2025

NOMBRE DE LA MARCA: MIJIA

SOLICITADA POR: Xiaomi Inc. Domicilio: No.006 floor 6, building 6, yard 33, middle Xierqi Road, Haidian District Beijing País: CHINA



EN CLASE: 12

DESCRIPCIÓN DE ETIQUETA: CONSISTE EN LA PALABRA MIJIA (PALABRA DE FANTASÍA, TAL Y COMO SE SOLICITA NO TIENE TRADUCCIÓN) ESCRITA EN LETRAS DE IMPRENTA, MINÚSCULAS, DE TRAZO GRUESO, COLOR NEGRO. SE REIVINDICA LA PABRALA MIJIA Y TODO EL CONJUNTO DESCRITO CON EL COLOR INDICADO EN ÉL.

TRAMITANTE: ENRIQUE JOSÉ CHEANG VERA - MARIANELLA MONTILLA RIOS - IRINA TERRA PORLEY

Insc. 2025-013344 del 16 DE DICIEMBRE DE 2025

NOMBRE DE LA MARCA: MIJIA

SOLICITADA POR: Xiaomi Inc. Domicilio: No.006 floor 6, building 6, yard 33, middle Xierqi Road, Haidian District Beijing País: CHINA



EN CLASE: 14

DESCRIPCIÓN DE ETIQUETA: CONSISTE EN LA PALABRA MIJIA (PALABRA DE FANTASÍA, TAL Y COMO SE SOLICITA NO TIENE TRADUCCIÓN) ESCRITA EN LETRAS DE IMPRENTA, MINÚSCULAS, DE TRAZO GRUESO, COLOR NEGRO. SE REIVINDICA LA PABRALA MIJIA Y TODO EL CONJUNTO DESCRITO CON EL COLOR INDICADO EN ÉL.

TRAMITANTE: ENRIQUE JOSÉ CHEANG VERA - MARIANELLA MONTILLA RIOS - IRINA TERRA PORLEY

Insc. 2025-013345 del 16 DE DICIEMBRE DE 2025

NOMBRE DE LA MARCA: MIJIA

SOLICITADA POR: Xiaomi Inc. Domicilio: No.006 floor 6, building 6, yard 33, middle Xierqi Road, Haidian District Beijing País: CHINA



EN CLASE: 16

DESCRIPCIÓN DE ETIQUETA: CONSISTE EN LA PALABRA MIJIA (PALABRA DE FANTASÍA, TAL Y COMO SE SOLICITA NO TIENE TRADUCCIÓN) ESCRITA EN LETRAS DE IMPRENTA, MINÚSCULAS, DE TRAZO GRUESO, COLOR NEGRO. SE REIVINDICA LA PABRALA MIJIA Y TODO EL CONJUNTO DESCRITO CON EL COLOR INDICADO EN ÉL.

TRAMITANTE: ENRIQUE JOSÉ CHEANG VERA - MARIANELLA MONTILLA RIOS - IRINA TERRA PORLEY

Insc. 2025-013346 del 16 DE DICIEMBRE DE 2025

NOMBRE DE LA MARCA: MIJIA

SOLICITADA POR: Xiaomi Inc. Domicilio: No.006 floor 6, building 6, yard 33, middle Xierqi Road, Haidian District Beijing País: CHINA



EN CLASE: 18

DESCRIPCIÓN DE ETIQUETA: CONSISTE EN LA PALABRA MIJIA (PALABRA DE FANTASÍA, TAL Y COMO SE SOLICITA NO TIENE TRADUCCIÓN) ESCRITA EN LETRAS DE IMPRENTA, MINÚSCULAS, DE TRAZO GRUESO, COLOR NEGRO. SE REIVINDICA LA PABRALA MIJIA Y TODO EL CONJUNTO DESCRITO CON EL COLOR INDICADO EN ÉL.

TRAMITANTE: ENRIQUE JOSÉ CHEANG VERA - MARIANELLA MONTILLA RIOS - IRINA TERRA PORLEY

Insc. 2025-013347 del 16 DE DICIEMBRE DE 2025

NOMBRE DE LA MARCA: MIJIA

SOLICITADA POR: Xiaomi Inc. Domicilio: No.006 floor 6, building 6, yard 33, middle Xierqi Road, Haidian District Beijing País: CHINA



EN CLASE: 20

DESCRIPCIÓN DE ETIQUETA: CONSISTE EN LA PALABRA MIJIA (PALABRA DE FANTASÍA, TAL Y COMO SE SOLICITA NO TIENE TRADUCCIÓN) ESCRITA EN LETRAS DE IMPRENTA, MINÚSCULAS, DE TRAZO GRUESO, COLOR NEGRO. SE REIVINDICA LA PABRALA MIJIA Y TODO EL CONJUNTO DESCRITO CON EL COLOR INDICADO EN ÉL.

TRAMITANTE: ENRIQUE JOSÉ CHEANG VERA - MARIANELLA MONTILLA RIOS - IRINA TERRA PORLEY

Insc. 2025-013348 del 16 DE DICIEMBRE DE 2025

NOMBRE DE LA MARCA: MIJIA

SOLICITADA POR: Xiaomi Inc. Domicilio: No.006 floor 6, building 6, yard 33, middle Xierqi Road, Haidian District Beijing País: CHINA



EN CLASE: 21

DESCRIPCIÓN DE ETIQUETA: CONSISTE EN LA PALABRA MIJIA (PALABRA DE FANTASÍA, TAL Y COMO SE SOLICITA NO TIENE TRADUCCIÓN) ESCRITA EN LETRAS DE IMPRENTA, MINÚSCULAS, DE TRAZO GRUESO, COLOR NEGRO. SE REIVINDICA LA PABRALA MIJIA Y TODO EL CONJUNTO DESCRITO CON EL COLOR INDICADO EN ÉL.

TRAMITANTE: ENRIQUE JOSÉ CHEANG VERA - MARIANELLA MONTILLA RIOS - IRINA TERRA PORLEY

Insc. 2025-013350 del 16 DE DICIEMBRE DE 2025

NOMBRE DE LA MARCA: MIJIA

SOLICITADA POR: Xiaomi Inc. Domicilio: No.006 floor 6, building 6, yard 33, middle Xierqi Road, Haidian District Beijing País: CHINA

mijia

EN CLASE: 27

DESCRIPCIÓN DE ETIQUETA: CONSISTE EN LA PALABRA MIJIA (PALABRA DE FANTASÍA, TAL Y COMO SE SOLICITA NO TIENE TRADUCCIÓN) ESCRITA EN LETRAS DE IMPRENTA, MINÚSCULAS, DE TRAZO GRUESO, COLOR NEGRO. SE REIVINDICA LA PABRALA MIJIA Y TODO EL CONJUNTO DESCRITO CON EL COLOR INDICADO EN ÉL.

TRAMITANTE: ENRIQUE JOSÉ CHEANG VERA - MARIANELLA MONTILLA RIOS - IRINA TERRA PORLEY

Insc. 2025-013351 del 16 DE DICIEMBRE DE 2025

NOMBRE DE LA MARCA: MIJIA

SOLICITADA POR: Xiaomi Inc. Domicilio: No.006 floor 6, building 6, yard 33, middle Xierqi Road, Haidian District Beijing País: CHINA

mijia

EN CLASE: 28

DESCRIPCIÓN DE ETIQUETA: CONSISTE EN LA PALABRA MIJIA (PALABRA DE FANTASÍA, TAL Y COMO SE SOLICITA NO TIENE TRADUCCIÓN) ESCRITA EN LETRAS DE IMPRENTA, MINÚSCULAS, DE TRAZO GRUESO, COLOR NEGRO. SE REIVINDICA LA PABRALA MIJIA Y TODO EL CONJUNTO DESCRITO CON EL COLOR INDICADO EN ÉL.

TRAMITANTE: ENRIQUE JOSÉ CHEANG VERA - MARIANELLA MONTILLA RIOS - IRINA TERRA PORLEY

Insc. 2025-013365 del 16 DE DICIEMBRE DE 2025

SOLICITADA POR: SUMINISTROS INDUSTRIALES DELTA, C.A. Domicilio: Porlamar, Estado Nueva Esparta País: VENEZUELA

OKABLE

EN CLASE: 9

TRAMITANTE: AYALA CHERUBINI BEATRIZ CAROLINA - RONCAYOLO MEDINA MARIA EUGENIA - GARCÍA PACHECO PABLO ROBERTO - NAVA HERNANDEZ SAMANTHA ELIBETH

Insc. 2025-013368 del 16 DE DICIEMBRE DE 2025

SOLICITADA POR: Xiaomi Inc. Domicilio: No.006 floor 6, building 6, yard 33, middle Xierqi Road, Haidian District Beijing País: CHINA

XIAOMI HOME**EN CLASE:** 7

TRAMITANTE: ENRIQUE JOSÉ CHEANG VERA - MARIANELLA MONTILLA RIOS - IRINA TERRA PORLEY

Insc. 2025-013369 del 16 DE DICIEMBRE DE 2025

SOLICITADA POR: Xiaomi Inc. Domicilio: No.006 floor 6, building 6, yard 33, middle Xierqi Road, Haidian District Beijing País: CHINA

XIAOMI HOME**EN CLASE:** 9

TRAMITANTE: ENRIQUE JOSÉ CHEANG VERA - MARIANELLA MONTILLA RIOS - IRINA TERRA PORLEY

Insc. 2025-013371 del 16 DE DICIEMBRE DE 2025

SOLICITADA POR: Xiaomi Inc. Domicilio: No.006 floor 6, building 6, yard 33, middle Xierqi Road, Haidian District Beijing País: CHINA

XIAOMI HOME**EN CLASE:** 11

TRAMITANTE: ENRIQUE JOSÉ CHEANG VERA - MARIANELLA MONTILLA RIOS - IRINA TERRA PORLEY

Insc. 2025-013372 del 16 DE DICIEMBRE DE 2025

SOLICITADA POR: Xiaomi Inc. Domicilio: No.006 floor 6, building 6, yard 33, middle Xierqi Road, Haidian District Beijing País: CHINA

XIAOMI HOME**EN CLASE:** 12

TRAMITANTE: ENRIQUE JOSÉ CHEANG VERA - MARIANELLA MONTILLA RIOS - IRINA TERRA PORLEY

Insc. 2025-013376 del 16 DE DICIEMBRE DE 2025

SOLICITADA POR: Xiaomi Inc. Domicilio: No.006 floor 6, building 6, yard 33, middle Xierqi Road, Haidian District Beijing País: CHINA

XIAOMI HYPER**EN CLASE:** 7

TRAMITANTE: ENRIQUE JOSÉ CHEANG VERA - MARIANELLA MONTILLA RIOS - IRINA TERRA PORLEY

Insc. 2025-013377 del 16 DE DICIEMBRE DE 2025

SOLICITADA POR: Xiaomi Inc. Domicilio: No.006 floor 6, building 6, yard 33, middle Xierqi Road, Haidian District Beijing País: CHINA

XIAOMI HYPER**EN CLASE:** 9

TRAMITANTE: ENRIQUE JOSÉ CHEANG VERA - MARIANELLA MONTILLA RIOS - IRINA TERRA PORLEY

Insc. 2025-013378 del 16 DE DICIEMBRE DE 2025

SOLICITADA POR: Xiaomi Inc. Domicilio: No.006 floor 6, building 6, yard 33, middle Xierqi Road, Haidian District Beijing País: CHINA

XIAOMI HYPER**EN CLASE:** 11

TRAMITANTE: ENRIQUE JOSÉ CHEANG VERA - MARIANELLA MONTILLA RIOS - IRINA TERRA PORLEY

Insc. 2025-013379 del 16 DE DICIEMBRE DE 2025

SOLICITADA POR: Xiaomi Inc. Domicilio: No.006 floor 6, building 6, yard 33, middle Xierqi Road, Haidian District Beijing País: CHINA

XIAOMI HYPER**EN CLASE:** 12

TRAMITANTE: ENRIQUE JOSÉ CHEANG VERA - MARIANELLA MONTILLA RIOS - IRINA TERRA PORLEY

Insc. 2025-013395 del 16 DE DICIEMBRE DE 2025

NOMBRE DE LA MARCA: LUMINOLISS PROFESIONAL

SOLICITADA POR: CALIVA ADRIAN MARCELO Domicilio: ESMERALDA 1066, PISO 2, DEPTO C, CIUDAD AUTÓNOMA DE BUENOS AIRES ARGENTINA País: ARGENTINA

LUMINOLISS
PROFESIONAL

EN CLASE: 3

DESCRIPCIÓN DE ETIQUETA: LA ETIQUETA ES RECTANGULAR CON FONDO BLANCO LISO. EN EL CENTRO APARECE LA DENOMINACIÓN "LUMINOLISS" EN UNA SOLA LÍNEA Y EN MAYÚSCULAS, OCUPANDO LA MAYOR ANCHURA UTILIZABLE DEL FORMATO. "LUMINO" ESTÁ RELLENO EN NEGRO SÓLIDO, CON TRAZOS HOMOGÉNEOS Y TERMINACIONES RECTAS PROPIAS; LA "O" ES UN CÍRCULO CERRADO UNIFORME. A CONTINUACIÓN, "LISS" MANTIENE EL MISMO ESTILO TIPOGRÁFICO PERO EN VERSIÓN DELINEADA: EL INTERIOR DE CADA LETRA QUEDA BLANCO (MISMO COLOR DEL FONDO) Y ESTÁ CONTORNEADA POR UN FILETE NEGRO DE GROSOR REGULAR, LO QUE GENERA UN CONTRASTE CLARO FRENTE AL BLOQUE NEGRO DE "LUMINO". EL ESPACIADO ENTRE LETRAS ES CONSTANTE Y PERMITE UNA LECTURA NÍTIDA SIN SOLAPAMIENTOS. BAJO ESA LÍNEA, CENTRADA Y ALINEADA AL EJE DE "LUMINOLISS", SE UBICA LA PALABRA "PROFESIONAL", TAMBIÉN EN MAYÚSCULAS, EN NEGRO SÓLIDO, DE TAMAÑO MENOR (FUNCIONA COMO DESCRIPTOR SECUNDARIO). NO HAY ÍCONOS NI FIGURAS ADICIONALES, SOMBRAS NI DEGRADADOS: SÓLO NEGRO Y BLANCO. EL CONJUNTO ESTÁ VISUALMENTE CENTRADO TANTO EN SENTIDO HORIZONTAL COMO VERTICAL, DEJANDO MÁRGENES BLANCOS REGULARES ALREDEDOR. EL TEXTO ESTÁ EN CASTELLANO; "LUMINOLISS" SE PRESENTA COMO NOMBRE COMPUESTO DE FANTASÍA, MIENTRAS QUE "PROFESIONAL" ACTÚA COMO INDICACIÓN DESCRIPTIVA DEL ÁMBITO DE USO. SE REIVINDICA EL CONJUNTO DESCRITO EN SU TOTALIDAD COMPOSICIÓN, COLORES, TRATAMIENTO RELLENO/DELINADO DE "LUMINO/LISS" Y DISPOSICIÓN CENTRADA?, SIN RECLAMAR ELEMENTOS GENÉRICOS DE USO COMÚN POR SEPARADO. NO SE REIVINDICA EL TÉRMINO PROFESIONAL.

TRAMITANTE: PRIETO PUENTE CARMEN ESTHELA

Insc. 2025-013400 del 16 DE DICIEMBRE DE 2025

SOLICITADA POR: LABORATORIOS CALBOS, LTDA. Domicilio: Rua Alferes Poli, 2710. CEP 80220-051. Curitiba. PR Brasil País: BRASIL

EQUIMOX GOLD**EN CLASE:** 5

TRAMITANTE: ELIAS, LUIS FRANCISCO - MARIA ELENA SERRATTI M. - BATENBURG LUGO MELANIE JAN - HERIZE MARIO JOSE

Insc. 2025-013401 del 16 DE DICIEMBRE DE 2025

SOLICITADA POR: HUNAN SIJIU TECHNOLOGY CO., LTD. Domicilio: No. 1401, 14th Floor, Building E7, Phase II, CEC Software Park, No. 18 Jianshan Road, Dongfanghong Street, Xiangjiang New Area, Hunan Province, China País: CHINA

HTVRONT**EN CLASE:** 7

TRAMITANTE: VILERA BOLAÑO GUSTAVO ANDRES

Insc. 2025-013411 del 17 DE DICIEMBRE DE 2025**NOMBRE DE LA MARCA:** W

SOLICITADA POR: RENE EDUARDO QUIJADA DELGADO Domicilio: Carrizal, Estado Miranda País: VENEZUELA

EN CLASE: 11

DESCRIPCIÓN DE ETIQUETA: CONSISTE EN LA LETRA W EN FONDO COLOR BLANCO Y BORDE CON COLORES EN DEGRADÉ QUE VAN DESDE EL DORADO HASTA EL AMARILLO. SE REIVINDICA TODO EL CONJUNTO DESCRITO, CON LOS COLORES INDICADOS EN EL.

TRAMITANTE: RENE EDUARDO QUIJADA DELGADO

**Insc. 2025-013412 del 17 DE DICIEMBRE DE 2025****NOMBRE DE LA MARCA:** SOLUHEX

SOLICITADA POR: LABORATORIOS INTRA, S.A. Domicilio: MARACAIBO, ESTADO ZULIA País: VENEZUELA

EN CLASE: 3

DESCRIPCIÓN DE ETIQUETA: DESCRIPCIÓN DEL DISEÑO SOLUHEX CONSISTE EN LA REPRESENTACIÓN GRÁFICA DE LA PALABRA SOLUHEX, DE TRAZO GRUESO, COLOR AZUL. EN DICHA PALABRA SOLU, LA INICIAL DE LA LETRA S ESTÁ ESCRITA MAYÚSCULA, EL RESTO EN MINÚSCULA Y LA PARTE HEX ESCRITA EN MAYÚSCULA. TODO LO DESCRITO SOBRE UN FONDO BLANCO. SE REIVINDICA EL CONJUNTO DESCRITO, ASÍ COMO LA COMBINACIÓN DE LOS COLORES: BLANCO Y AZUL.

TRAMITANTE: REYES URBINA LUISA NATACHA - ALVAREZ HERNANDEZ MITCHELLE J - HILDANIA PANIZ PEREIRA - CARRASCOSA URQUIJO CARLOS FELIPE - ALCALA GUTIERREZ EUCARIS DEL CARMEN

SoluHEX**Insc. 2025-013417 del 17 DE DICIEMBRE DE 2025****NOMBRE DE LA MARCA:** DURFEN

SOLICITADA POR: SAISA CORPORATION Domicilio: Galerías Miami, El Dorado, Piso 2, Oficina 8, Ciudad de Panamá País: PANAMÁ

DÜRFEN

EN CLASE: 4

DESCRIPCIÓN DE ETIQUETA: CONSISTE EN LA PALABRA DURFEN (PALABRA DE FANTASÍA; TAL Y COMO SE SOLICITA NO TIENE TRADUCCIÓN.) ESCRITA EN LETRAS DE IMPRENTA, MAYÚSCULAS, DE TRAZO GRUESO. CON LA PARTICULARIDAD QUE SOBRE LA LETRA U SE OBSERVA UNA DIÉRESIS. TODO EL CONJUNTO ANTES DESCRITO ES DE COLOR AMARILLO. SE REIVINDICA DURFEN Y TODO EL CONJUNTO ANTERIORMENTE DESCRITO CON EL COLOR INDICADO EN ÉL.

TRAMITANTE: ENRIQUE J. CHEANG VERA

Insc. 2025-013418 del 17 DE DICIEMBRE DE 2025

NOMBRE DE LA MARCA: DURFEN

SOLICITADA POR: SAISA CORPORATION Domicilio: Galerías Miami, El Dorado, Piso 2, Oficina 8, Ciudad de Panamá País: PANAMÁ

EN CLASE: 9

DESCRIPCIÓN DE ETIQUETA: CONSISTE EN LA PALABRA DURFEN (PALABRA DE FANTASÍA; TAL Y COMO SE SOLICITA NO TIENE TRADUCCIÓN.) ESCRITA EN LETRAS DE IMPRENTA, MAYÚSCULAS, DE TRAZO GRUESO. CON LA PARTICULARIDAD QUE SOBRE LA LETRA U SE OBSERVA UNA DIÉRESIS. TODO EL CONJUNTO ANTES DESCRITO ES DE COLOR AMARILLO. SE REIVINDICA DURFEN Y TODO EL CONJUNTO ANTERIORMENTE DESCRITO CON EL COLOR INDICADO EN ÉL.

TRAMITANTE: ENRIQUE J. CHEANG VERA



Insc. 2025-013419 del 17 DE DICIEMBRE DE 2025

NOMBRE DE LA MARCA: DURFEN

SOLICITADA POR: SAISA CORPORATION Domicilio: Galerías Miami, El Dorado, Piso 2, Oficina 8, Ciudad de Panamá País: PANAMÁ

EN CLASE: 12

DESCRIPCIÓN DE ETIQUETA: CONSISTE EN LA PALABRA DURFEN (PALABRA DE FANTASÍA; TAL Y COMO SE SOLICITA NO TIENE TRADUCCIÓN.) ESCRITA EN LETRAS DE IMPRENTA, MAYÚSCULAS, DE TRAZO GRUESO. CON LA PARTICULARIDAD QUE SOBRE LA LETRA U SE OBSERVA UNA DIÉRESIS. TODO EL CONJUNTO ANTES DESCRITO ES DE COLOR AMARILLO. SE REIVINDICA DURFEN Y TODO EL CONJUNTO ANTERIORMENTE DESCRITO CON EL COLOR INDICADO EN ÉL.

TRAMITANTE: ENRIQUE J. CHEANG VERA



Insc. 2025-013420 del 17 DE DICIEMBRE DE 2025

NOMBRE DE LA MARCA: VELKO

SOLICITADA POR: SAISA CORPORATION Domicilio: Galerías Miami, El Dorado, Piso 2, Oficina 8, Ciudad de Panamá País: PANAMÁ

EN CLASE: 9

DESCRIPCIÓN DE ETIQUETA: CONSISTE EN LA PALABRA VELKO (PALABRA DE FANTASÍA; TAL



Y COMO SE SOLICITA NO TIENE TRADUCCIÓN.) ESCRITA EN LETRAS DE IMPRENTA, DE TRAZO GRUESO. LA LETRA V, MAYÚSCULA, CON LA PARTICULARIDAD QUE SE ENCUENTRA REPRESENTADA POR EL SÍMBOLO DE LA RAÍZ CUADRADA, DE COLOR ROJO Y EL RESTO EN MINÚSCULAS, DE COLOR AZUL. SE REIVINDICA VELKO Y TODO EL CONJUNTO ANTERIORMENTE DESCRITO CON LOS COLORES INDICADOS EN ÉL.

TRAMITANTE: ENRIQUE J. CHEANG VERA

Insc. 2025-013424 del 17 DE DICIEMBRE DE 2025

NOMBRE DE LA MARCA: RCF

SOLICITADA POR: RCF S.P.A. Domicilio: Via Raffaello Sanzio 13 42124, Reggio Emilia (RE), Italia
País: ITALIA



EN CLASE: 9

DESCRIPCIÓN DE ETIQUETA: LA ETIQUETA QUE SE PRESENTA A CONTINUACIÓN CONSISTE EN LA REPRESENTACIÓN GRÁFICA DE LA DENOMINACIÓN RCF (RCF= PARTE DEL NOMBRE DEL MANDANTE), ESCRITA DE FORMA ESTILIZADA, DE TRAZO GRUESO, EN MAYÚSCULAS Y DE COLOR NEGRO. RODEANDO A LA DENOMINACIÓN, ENCONTRAMOS UN CÍRCULO DE COLOR NEGRO Y TRAZO FINO. EL FONDO DE LA ETIQUETA ES BLANCO. SE REIVINDICA EL CONJUNTO DESCRITO.

TRAMITANTE: DANA RUTH BENTATA - JOSE JAVIER BRIZ - BENTATA KAREL - BEYER, ANETTE M

Insc. 2025-013427 del 17 DE DICIEMBRE DE 2025

NOMBRE DE LA MARCA: MARINISIMA

SOLICITADA POR: PRODUCTOS PISCICOLAS PROPISCA, S.A. Domicilio: CTRA NACIONAL CUMANA CARUPANO, LOCAL PLANTA ENLATADORA PROPISCA, NRO 1, CASERIO GUATAPANARE, CARUPANO (PLAYA GRANDE - CARUPANO) ESTADO SUCRE País: VENEZUELA



EN CLASE: 29

DESCRIPCIÓN DE ETIQUETA: SE TRATA DE UN LOGO DE FORMA OVALADA, QUE EN EL CENTRO DEL EMBLEMA CONTIENE EL NOMBRE DE LA MARCA MARINISIMA, EN COLOR BLANCO (PANTONE # FFFFFFF), TIPOLOGÍA SANS ? SERIF, SIENDO QUE LA LETRA ?M? SE ENCUENTRA EN MAYÚSCULA Y EL RESTO DE LA PALABRA EN MINÚSCULA. ASIMISMO, SE PUEDE OBSERVAR EN EL CENTRO UN FONDO CON DOS TONALIDADES DE AZUL DIVIDO EN DOS PARTES, SIENDO QUE LA PARTE SUPERIOR TIENE UN TONO AZUL CIELO #37B4FF (PANTONE 299 C) Y EN LA PARTE INFERIOR SE PRESENTA UNA COMBINACIÓN DE AZULES DE TONOS VIBRANTES O ELÉCTRICOS #0A4287 (PANTONE 287 C) Y #1874F0 (PANTONE 2935 C). ADICIONALMENTE, EN EL BORDE DEL LOGO ENCONTRAMOS TRES (3) LÍNEAS QUE REMARCAN EL OVALO Y QUE DE ADENTRO HACIA AFUERA VAN EN ESTE ORDEN: LA PRIMERA LÍNEA EN AZUL CIELO #37B4FF (PANTONE 299 C), LA SEGUNDA LÍNEA EN COLOR BLANCO (PANTONE # FFFFFFF) Y LA TERCERA LÍNEA EN AZUL CIELO #37B4FF (PANTONE 299 C). EN LA PARTE SUPERIOR DEL OVALO PODEMOS OBSERVAR UNA IMAGEN CON TRES (3) OLAS QUE SIMULAN LAS OLAS DEL MAR, SIENDO QUE LA OLA UBICADA EN EL ÁREA CENTRAL ES 80% MÁS GRANDE QUE LAS OLAS LATERALES, ES DE HACER NOTAR QUE EN LA PARTE SUPERIOR DE LAS TRES (3) OLAS ENCONTRAMOS UNA TONALIDAD DE AZUL CLARO #E6F4FB (PANTONE 2707 C) Y EN LA PARTE INTERIOR DE LAS TRES (3) OLAS ENCONTRAMOS UNA COMBINACIÓN DE TONALIDADES DE AZUL VIBRANTE O ELÉCTRICO #0A4287 (PANTONE 287 C) Y #1874F0 (PANTONE 2935 C), ASÍ COMO DISTINTAS LÍNEAS DE

TONALIDADES DE AZUL CLARO #E6F4FB (PANTONE 2707 C) Y AZUL CIELO #37B4FF (PANTONE 299 C) QUE TRANSMITEN UNA SENSACIÓN DE DINAMISMO, FRESCURA Y ORIGEN MARINO. FINALMENTE, EN LA PARTE SUPERIOR DERECHA PODEMOS EVIDENCIAR TRES GOTAS CON LOS COLORES BLANCO (# FFFFFF) Y AZUL CIELO #37B4FF (PANTONE 299 C). SE REIVINDICA EL CONJUNTO PROPUESTO.

TRAMITANTE: JOSE LUIS CASTILLO

Insc. 2025-013429 del 17 DE DICIEMBRE DE 2025

SOLICITADA POR: PONCE & BENZO SUCR, C.A. Domicilio: Av. 2a. con Qta. Transv. Edif. Ponce & Benzo, Piso 2. Urb. Sta. Eduvigis. Caracas. Miranda. Zona Postal 1070 País: VENEZUELA

DENCORUN

EN CLASE: 3

TRAMITANTE: AYALA CHERUBINI BEATRIZ CAROLINA - NAVA HERNANDEZ SAMANTHA ELIBETH - VILERA BOLAÑO GUSTAVO ANDRES - BALDO AYALA MARIA IGNACIA

Insc. 2025-013430 del 17 DE DICIEMBRE DE 2025

NOMBRE DE LA MARCA: TACOL

SOLICITADA POR: C.A. MEJIA & CIA S.A.S. Domicilio: Vda Belem Km. 38, Aut. Med. Bogotá, Marinilla, Antioquia País: COLOMBIA



EN CLASE: 6

DESCRIPCIÓN DE ETIQUETA: LA MARCA CONSISTE EN UNA ETIQUETA DE FORMA PREDOMINANTEMENTE RECTANGULAR, COMPUESTA POR ELEMENTOS DENOMINATIVOS Y FIGURATIVOS, PRESENTADA EN LOS COLORES ROJO, NEGRO Y BLANCO. EN LA PARTE CENTRAL SE APRECIA UN CÍRCULO DE COLOR BLANCO, DENTRO DEL CUAL SE REPRESENTA UN GLOBO ESFÉRICO ESTILIZADO, CONFORMADO POR LÍNEAS CURVAS DE COLOR NEGRO QUE SUGIEREN MERIDIANOS. DICHO GLOBO ES ATRAVESADO DIAGONALMENTE POR UN ELEMENTO CON APARIENCIA DE CLAVO, DE BORDES NEGROS, CON LA CABEZA DEL MISMO UBICADA EN LA PARTE SUPERIOR DERECHA Y LA PUNTA ORIENTADA HACIA LA PARTE INFERIOR IZQUIERDA DEL CÍRCULO. SUPERPUESTO AL CENTRO DEL CÍRCULO SE OBSERVA UNA BANDA HORIZONTAL DE COLOR ROJO, CON BORDES RESALTADOS EN COLOR NEGRO, DENTRO DE LA CUAL SE ENCUENTRA INSCRITA LA DENOMINACIÓN DE FANTASÍA 'TACOL', ESCRITA EN LETRAS MAYÚSCULAS, DE COLOR BLANCO Y BORDES NEGROS, DESTACÁNDOSE CLARAMENTE DEL FONDO. EL FONDO GENERAL DE LA ETIQUETA ES DE COLOR ROJO. EN LA PARTE SUPERIOR SE APRECIAN FIGURAS GEOMÉTRICAS ANGULARES, CONFORMADAS POR UNA FRANJA CENTRAL DE COLOR NEGRO, FLANQUEADA INFERIORMENTE POR UNA FRANJA ANGULAR DE COLOR BLANCO, DISPUESTAS DE MANERA SIMÉTRICA Y DESCENDENTE HACIA EL CENTRO DE LA ETIQUETA. DE FORMA SIMILAR, EN LA PARTE INFERIOR SE OBSERVAN FIGURAS GEOMÉTRICAS ANGULARES, COMPUESTAS POR UNA FRANJA CENTRAL DE COLOR NEGRO, FLANQUEADA SUPERIORMENTE POR UNA FRANJA ANGULAR DE COLOR BLANCO, DISPUESTAS DE MANERA SIMÉTRICA Y ASCENDENTE HACIA EL CENTRO, CREANDO UN EFECTO VISUAL DE ENMARCADO DEL DISEÑO CENTRAL. LO QUE SE PRETENDE PROTEGER ES EL CONJUNTO DISTINTIVO TAL COMO SE DESCRIBE, Y NO LOS ELEMENTOS O TÉRMINOS GENÉRICOS CONSIDERADOS AISLADAMENTE.

TRAMITANTE: LOPEZ JAEN GABRIEL TADEO - VICTOR RODRIGUEZ SIEM - CESAR OTAYEK

Insc. 2025-013433 del 18 DE DICIEMBRE DE 2025**NOMBRE DE LA MARCA:** T-MOVIL**SOLICITADA POR:** BANCO DEL TESORO BANCO UNIVERSAL CA Domicilio: EL ROSAL, CARACAS
País: VENEZUELA**EN CLASE:** 9**DESCRIPCIÓN DE ETIQUETA:** CONSISTE EN UNA ETIQUETA DE FONDO BLANCO SOBRE LA CUAL SE PUEDE VISUALIZAR DEL LADO IZQUIERDO UN TRAZO LINEAL DE COLOR AZUL, ROJO Y AMARILLO QUE SIMULAN SER UNA LETRA T, DONDE EL TRAZO AZUL ES DIAGONAL Y ESTIRADO HACIA LA PARTE INFERIOR DE LA ETIQUETA, EL ROJO ES UN PEQUEÑO CUADRADO CON ESQUINAS REDONDEADAS Y EL TRAZO AZUL ES DIAGONAL ALARGADO. DEL LADO DERECHO SE LEE MOVIL EN LETRAS DE COLOR AZUL OSCURO**TRAMITANTE:** KEVIN PULIDO

Insc. 2025-013434 del 18 DE DICIEMBRE DE 2025**NOMBRE DE LA MARCA:** T-MOVIL**SOLICITADA POR:** BANCO DEL TESORO BANCO UNIVERSAL CA Domicilio: EL ROSAL, CARACAS
País: VENEZUELA**EN CLASE:** 16**DESCRIPCIÓN DE ETIQUETA:** CONSISTE EN UNA ETIQUETA DE FONDO BLANCO SOBRE LA CUAL SE PUEDE VISUALIZAR DEL LADO IZQUIERDO UN TRAZO LINEAL DE COLOR AZUL, ROJO Y AMARILLO QUE SIMULAN SER UNA LETRA T, DONDE EL TRAZO AZUL ES DIAGONAL Y ESTIRADO HACIA LA PARTE INFERIOR DE LA ETIQUETA, EL ROJO ES UN PEQUEÑO CUADRADO CON ESQUINAS REDONDEADAS Y EL TRAZO AZUL ES DIAGONAL ALARGADO. DEL LADO DERECHO SE LEE MOVIL EN LETRAS DE COLOR AZUL OSCURO**TRAMITANTE:** KEVIN PULIDO

Insc. 2025-013435 del 18 DE DICIEMBRE DE 2025**NOMBRE DE LA MARCA:** T-MOVIL**SOLICITADA POR:** BANCO DEL TESORO BANCO UNIVERSAL CA Domicilio: EL ROSAL, CARACAS
País: VENEZUELA**EN CLASE:** 25**DESCRIPCIÓN DE ETIQUETA:** CONSISTE EN UNA ETIQUETA DE FONDO BLANCO SOBRE LA CUAL SE PUEDE VISUALIZAR DEL LADO IZQUIERDO UN TRAZO LINEAL DE COLOR AZUL, ROJO Y AMARILLO QUE SIMULAN SER UNA LETRA T, DONDE EL TRAZO AZUL ES DIAGONAL Y ESTIRADO HACIA LA PARTE INFERIOR DE LA ETIQUETA, EL ROJO ES UN PEQUEÑO CUADRADO CON ESQUINAS REDONDEADAS Y EL TRAZO AZUL ES DIAGONAL ALARGADO. DEL LADO DERECHO SE LEE MOVIL EN LETRAS DE COLOR AZUL OSCURO**TRAMITANTE:** KEVIN PULIDO

Insc. 2025-013440 del 18 DE DICIEMBRE DE 2025**NOMBRE DE LA MARCA:** TESORO ENLINEA**SOLICITADA POR:** BANCO DEL TESORO BANCO UNIVERSAL CA Domicilio: EL ROSAL, CARACAS
País: VENEZUELA

EN CLASE: 9

DESCRIPCIÓN DE ETIQUETA: CONSISTE EN UNA ETIQUETA DE FONDO BLANCO SOBRE LA CUAL SE PUEDE VISUALIZAR DEL LADO IZQUIERDO UN TRAZO LINEAL DE COLOR AZUL, ROJO Y AMARILLO QUE SIMULAN SER UNA LETRA T, DONDE EL TRAZO AZUL ES DIAGONAL Y ESTIRADO HACIA LA PARTE INFERIOR DE LA ETIQUETA, EL ROJO ES UN PEQUEÑO CUADRADO CON ESQUINAS REDONDEADAS Y EL TRAZO AZUL ES DIAGONAL ALARGADO. DEL LADO DERECHO SE LEE TESORO ENLINEA EN LETRAS DE COLOR AZUL OSCURO

TRAMITANTE: KEVIN PULIDO

Insc. 2025-013441 del 18 DE DICIEMBRE DE 2025

NOMBRE DE LA MARCA: TESORO ENLINEA

SOLICITADA POR: BANCO DEL TESORO BANCO UNIVERSAL CA Domicilio: EL ROSAL, CARACAS

País: VENEZUELA



EN CLASE: 16

DESCRIPCIÓN DE ETIQUETA: CONSISTE EN UNA ETIQUETA DE FONDO BLANCO SOBRE LA CUAL SE PUEDE VISUALIZAR DEL LADO IZQUIERDO UN TRAZO LINEAL DE COLOR AZUL, ROJO Y AMARILLO QUE SIMULAN SER UNA LETRA T, DONDE EL TRAZO AZUL ES DIAGONAL Y ESTIRADO HACIA LA PARTE INFERIOR DE LA ETIQUETA, EL ROJO ES UN PEQUEÑO CUADRADO CON ESQUINAS REDONDEADAS Y EL TRAZO AZUL ES DIAGONAL ALARGADO. DEL LADO DERECHO SE LEE TESORO ENLINEA EN LETRAS DE COLOR AZUL OSCURO

TRAMITANTE: KEVIN PULIDO

Insc. 2025-013442 del 18 DE DICIEMBRE DE 2025

NOMBRE DE LA MARCA: TESORO ENLINEA

SOLICITADA POR: BANCO DEL TESORO BANCO UNIVERSAL CA Domicilio: EL ROSAL, CARACAS

País: VENEZUELA



EN CLASE: 25

DESCRIPCIÓN DE ETIQUETA: CONSISTE EN UNA ETIQUETA DE FONDO BLANCO SOBRE LA CUAL SE PUEDE VISUALIZAR DEL LADO IZQUIERDO UN TRAZO LINEAL DE COLOR AZUL, ROJO Y AMARILLO QUE SIMULAN SER UNA LETRA T, DONDE EL TRAZO AZUL ES DIAGONAL Y ESTIRADO HACIA LA PARTE INFERIOR DE LA ETIQUETA, EL ROJO ES UN PEQUEÑO CUADRADO CON ESQUINAS REDONDEADAS Y EL TRAZO AZUL ES DIAGONAL ALARGADO. DEL LADO DERECHO SE LEE TESORO ENLINEA EN LETRAS DE COLOR AZUL OSCURO

TRAMITANTE: KEVIN PULIDO

Insc. 2025-013447 del 18 DE DICIEMBRE DE 2025

NOMBRE DE LA MARCA: BANCO DEL TESORO

SOLICITADA POR: BANCO DEL TESORO BANCO UNIVERSAL CA Domicilio: EL ROSAL, CARACAS

País: VENEZUELA



EN CLASE: 9

DESCRIPCIÓN DE ETIQUETA: CONSISTE EN UNA ETIQUETA DE FONDO BLANCO SOBRE LA CUAL SE PUEDE VISUALIZAR DEL LADO IZQUIERDO UN TRAZO DE COLOR AZUL, ROJO Y AMARILLO QUE SIMULAN SER UNA LETRA T, DONDE EL FRAGMENTO AZUL ES DIAGONAL Y ESTIRADO HACIA LA PARTE INFERIOR DE LA ETIQUETA, EL ROJO ES UN PEQUEÑO CUADRADO CON ESQUINAS REDONDEADAS Y EL TRAZO AMARILLO ES DIAGONAL ALARGADO HACIA EL LADO DERECHO. DEL LADO DERECHO SE LEE BANCO DEL TESORO EN LETRAS DE COLOR AZUL OSCURO

TRAMITANTE: KEVIN PULIDO

Insc. 2025-013448 del 18 DE DICIEMBRE DE 2025

NOMBRE DE LA MARCA: BANCO DEL TESORO

SOLICITADA POR: BANCO DEL TESORO BANCO UNIVERSAL CA Domicilio: EL ROSAL,
CARACAS País: VENEZUELA

EN CLASE: 16

DESCRIPCIÓN DE ETIQUETA: CONSISTE EN UNA ETIQUETA DE FONDO BLANCO SOBRE LA CUAL SE PUEDE VISUALIZAR DEL LADO IZQUIERDO UN TRAZO DE COLOR AZUL, ROJO Y AMARILLO QUE SIMULAN SER UNA LETRA T, DONDE EL FRAGMENTO AZUL ES DIAGONAL Y ESTIRADO HACIA LA PARTE INFERIOR DE LA ETIQUETA, EL ROJO ES UN PEQUEÑO CUADRADO CON ESQUINAS REDONDEADAS Y EL TRAZO AMARILLO ES DIAGONAL ALARGADO HACIA EL LADO DERECHO. DEL LADO DERECHO SE LEE BANCO DEL TESORO EN LETRAS DE COLOR AZUL OSCURO

TRAMITANTE: KEVIN PULIDO



Insc. 2025-013449 del 18 DE DICIEMBRE DE 2025

NOMBRE DE LA MARCA: BANCO DEL TESORO

SOLICITADA POR: BANCO DEL TESORO BANCO UNIVERSAL CA Domicilio: EL ROSAL,
CARACAS País: VENEZUELA

EN CLASE: 25

DESCRIPCIÓN DE ETIQUETA: CONSISTE EN UNA ETIQUETA DE FONDO BLANCO SOBRE LA CUAL SE PUEDE VISUALIZAR DEL LADO IZQUIERDO UN TRAZO DE COLOR AZUL, ROJO Y AMARILLO QUE SIMULAN SER UNA LETRA T, DONDE EL FRAGMENTO AZUL ES DIAGONAL Y ESTIRADO HACIA LA PARTE INFERIOR DE LA ETIQUETA, EL ROJO ES UN PEQUEÑO CUADRADO CON ESQUINAS REDONDEADAS Y EL TRAZO AMARILLO ES DIAGONAL ALARGADO HACIA EL LADO DERECHO. DEL LADO DERECHO SE LEE BANCO DEL TESORO EN LETRAS DE COLOR AZUL OSCURO

TRAMITANTE: KEVIN PULIDO



Insc. 2025-013468 del 18 DE DICIEMBRE DE 2025

NOMBRE DE LA MARCA: ATUN ALETA DORADA

SOLICITADA POR: DISTRI GLOBAL GROUP C.A Domicilio: CTRA VIA PRINCIPAL AEROPUERTO
EDIF GRUPO EMPRESARIAL GLOBAL TRADING PISO 2 OF 204 SECTOR GARROCHAL SAN
ANTONIO DEL TACHIRA TACHIRA ZONA POSTAL 5007 País: VENEZUELA



EN CLASE: 29

DESCRIPCIÓN DE ETIQUETA: EL SIGNO DISTINTIVO CONSISTE EN UNA COMPOSICIÓN GRÁFICA Y DENOMINATIVA DISPUESTA SOBRE UN FONDO DE FORMA CUADRADA EN COLOR VERDE AGUAMARINA SUAVE, EN LA PARTE CENTRAL SUPERIOR, SE OBSERVA UN ANILLO CIRCULAR DE CONTORNO FINO EN COLOR DORADO DEGRADADO. DENTRO DE ESTE ANILLO, ROMPIENDO LA SIMETRÍA DEL BORDE IZQUIERDO, SE APRECIA LA SILUETA ESTILIZADA DE UN PEZ (TÚNIDO) EN POSICIÓN DE SALTO ASCENDENTE HACIA LA IZQUIERDA. EL CUERPO DEL PEZ PRESENTA UN CONTORNO Y RELLENO EN AZUL OSCURO CON DETALLES INTERNOS (OJO, BRANQUIAS Y ALETA LATERAL) EN EL MISMO TONO, DENOTANDO MOVIMIENTO. EN LA BASE INTERNA DEL CÍRCULO, SIRVIENDO DE SOPORTE VISUAL AL PEZ, SE ENCUENTRAN TRAZOS CURVOS ESTILIZADOS QUE EVOCAN OLAS MARINAS, COMPUESTAS POR DOS FRANJAS ONDULADAS: UNA SUPERIOR EN AZUL CLARO Y UNA INFERIOR (MÁS GRUESA) EN AZUL OSCURO, CREANDO UNA FORMA DE "V" ABIERTA O LIBRO ABIERTO EN LA BASE. INMEDIATAMENTE DEBAJO DEL ELEMENTO FIGURATIVO, SE DISPONE LA FRASE "ATÚN ALETA DORADA". LA PALABRA "ATÚN" SE PRESENTA EN COLOR AZUL OSCURO (NAVY). LA PALABRA "ALETA" SE PRESENTA EN EL CENTRO, DESTACADA EN COLOR DORADO, GENERANDO UN CONTRASTE VISUAL Y VINCULACIÓN CON EL ANILLO SUPERIOR. LA PALABRA "DORADA" CIERRA LA FRASE EN COLOR AZUL OSCURO (NAVY). NO SE REIVINDICA EL CONJUNTO ANTES DESCRITO. COLORES NO SE REIVINDICAN LAS PALABRAS ATUN Y ALETA.

TRAMITANTE: SILVA HALLEMAN JULIO STEBAN

Insc. 2025-013474 del 18 DE DICIEMBRE DE 2025

SOLICITADA POR: TORINDUCA, C.A Domicilio: LECHERIAS ANZOATEGUI VENEZUELA País: VENEZUELA

TIC

EN CLASE: 6

TRAMITANTE: MERCEDES PARRA DE ALEXANDRE - KAREN INCERA DE BILBAO - TRAVIESO URIBE EDUARDO

Insc. 2025-013476 del 18 DE DICIEMBRE DE 2025

SOLICITADA POR: LA SURTIDORA DEL CENTRO, C.A. Domicilio: VALENCIA EDO. CARABOBO País: VENEZUELA

BLUMERBYMIMA

EN CLASE: 25

TRAMITANTE: EDGAR DE JESÚS DUQUE ZULUAGA

Insc. 2025-013478 del 18 DE DICIEMBRE DE 2025

SOLICITADA POR: LA SURTIDORA DEL CENTRO, C.A. Domicilio: VALENCIA EDO. CARABOBO País: VENEZUELA

LA TIENDA DEL BLUMER BY MIMA

EN CLASE: 25

TRAMITANTE: EDGAR DE JESÚS DUQUE ZULUAGA

Insc. 2025-013480 del 18 DE DICIEMBRE DE 2025

SOLICITADA POR: BYD Company Limited Domicilio: No.1, Yan'an Road, Kuichong Street, Dapeng New District, Shenzhen País: CHINA

FLASH

EN CLASE: 12

TRAMITANTE: ENRIQUE JOSÉ CHEANG VERA - MARIANELLA MONTILLA RIOS - IRINA TERRA PORLEY

Insc. 2025-013482 del 18 DE DICIEMBRE DE 2025

SOLICITADA POR: CAROLINA HERRERA LTD. Domicilio: 501 Seventh Avenue 17th Floor 10018, New York País: ESTADOS UNIDOS DE AMÉRICA

HERRERA

EN CLASE: 3

TRAMITANTE: ENRIQUE JOSÉ CHEANG VERA - MARIANELLA MONTILLA RIOS

Insc. 2025-013483 del 18 DE DICIEMBRE DE 2025

SOLICITADA POR: CAROLINA HERRERA LTD. Domicilio: 501 Seventh Avenue 17th Floor 10018, New York País: ESTADOS UNIDOS DE AMÉRICA

HERRERA

EN CLASE: 18

TRAMITANTE: ENRIQUE JOSÉ CHEANG VERA - MARIANELLA MONTILLA RIOS

Insc. 2025-013484 del 18 DE DICIEMBRE DE 2025

SOLICITADA POR: CAROLINA HERRERA LTD. Domicilio: 501 Seventh Avenue 17th Floor 10018, New York País: ESTADOS UNIDOS DE AMÉRICA

HERRERA

EN CLASE: 25

TRAMITANTE: ENRIQUE JOSÉ CHEANG VERA - MARIANELLA MONTILLA RIOS

Insc. 2025-013485 del 18 DE DICIEMBRE DE 2025

NOMBRE DE LA MARCA: MORMAII

SOLICITADA POR: MORMAII INDÚSTRIA, COMÉRCIO, IMPORTAÇÃO E EXPORTAÇÃO DE ARTIGOS ESPORTIVOS LTDA. Domicilio: Rod. SC 434, KM 03, s/n Garopaba, Santa Catarina País: BRASIL

EN CLASE: 25

DESCRIPCIÓN DE ETIQUETA: CONSISTE EN LA PALABRA "MORMAII" (PALABRA DE FANTASÍA, NO TIENE TRADUCCIÓN. PROVIENE DEL NOMBRE DEL SOLICITANTE), ESCRITA EN LETRAS DE IMPRENTA, MINÚSCULAS, DE TRAZO GRUESO Y BORDES CURVOS, LEVEMENTE INCLINADAS HACIA LA DERECHA Y DE FONDO NEGRO, SIENDO LAS DOS LETRAS I DE MENOR TAMAÑO CON RESPECTO A LAS DEMÁS. SOBRE DICHA PALABRA, SE OBSERVA UNA FIGURA CIRCULAR DE COLOR NEGRO, CUYA CURVA IZQUIERDA ES MÁS DELGADA Y SE HACE MÁS GRUESA HACIA LA CURVA DERECHA, DANDO SENSACIÓN DE PERSPECTIVA. DICHA FIGURA SE ENCUENTRA INTERRUMPIDA POR UN SEGMENTO HORIZONTAL, LEVEMENTE INCLINADO HACIA LA IZQUIERDA CUYO LADO DERECHO TERMINA EN FORMA DE PUNTA, DE TRAZO GRUESO COLOR NEGRO. SE REIVINDICA LA PALABRA Y EL CONJUNTO EN LA FORMA DESCRITA CON EL COLOR INDICADO EN ÉL.

TRAMITANTE: SOLANGEL SALAZAR BRITO - ENRIQUE JOSÉ CHEANG VERA - MARIANELLA MONTILLA RIOS

**Insc. 2025-013486 del 18 DE DICIEMBRE DE 2025**

SOLICITADA POR: Mastercard International Incorporated Domicilio: 2000 Purchase Street, Purchase, New York 10577 País: ESTADOS UNIDOS DE AMÉRICA



EN CLASE: 9

DESCRIPCIÓN DE ETIQUETA: CONSISTE EN LA REPRESENTACIÓN GRÁFICA DE DOS CÍRCULOS SUPERPUESTOS, DE COLORES GRIS CLARO Y GRIS OSCURO, SIENDO EL CÍRCULO DE LA IZQUIERDA EL MÁS OSCURO. EN LA UNIÓN DE AMBOS, EL COLOR SE VUELVE UN GRIS DE TONO MEDIO. SE REIVINDICA EL CONJUNTO DESCRITO, CON LOS COLORES INDICADOS EN ÉL.

TRAMITANTE: ENRIQUE JOSÉ CHEANG VERA - MARIANELLA MONTILLA RIOS

Insc. 2025-013491 del 18 DE DICIEMBRE DE 2025

NOMBRE DE LA MARCA: ASMETAL

SOLICITADA POR: ASMETAL OTOMOT?V SANAY? VE T?CARET ANON?M ??RKET? Domicilio: plicant Demirta? OSB 1. Ala?ar Caddesi No:1/2 Osmangazi / Bursa País: TURQUIA

EN CLASE: 12

DESCRIPCIÓN DE ETIQUETA: CONSISTE EN UN TRIÁNGULO, DE TRAZO GRUESO, COLOR ROJO. DENTRO DEL QUE SE OBSERVA UN PINGÜINO DE PERFIL; CON SU CABEZA, PICO Y ALETAS, DE COLOR NEGRO; DOS MANCHAS DE COLOR BLANCO, LA PRIMERA EN EL CUELLO Y LA SEGUNDA EN EL CENTRO DE SU CUERPO, IGUAL QUE SUS PATAS. DEBAJO SE LEE ASMETAL (PALABRA DE FANTASÍA; PROVIENE DEL NOMBRE DEL SOLICITANTE.) ESCRITA EN LETRAS DE IMPRENTA, LEVEMENTE INCLINADAS HACIA LA DERECHA, MAYÚSCULAS, DE TRAZO GRUESO, COLOR NEGRO. SE REIVINDICA ASMETAL Y TODO EL CONJUNTO ANTERIORMENTE DESCRITO CON LOS COLORES INDICADOS EN ÉL.

TRAMITANTE: ENRIQUE JOSÉ CHEANG VERA



Insc. 2025-013492 del 18 DE DICIEMBRE DE 2025

NOMBRE DE LA MARCA: DXZ DUOXINGZHE

SOLICITADA POR: Guangdong DXZ Lighting Technology Co., Ltd. Domicilio: 2nd Floor, No. 6, Shirong Industrial 2nd Road, Lishui Town, Nanhai District, Foshan City, Guangdong País: CHINA

EN CLASE: 11

DESCRIPCIÓN DE ETIQUETA: CONSISTE EN UN RECTÁNGULO HORIZONTAL DE TRAZO FINO Y VERTICES CURVOS, DE COLOR NEGRO Y FONDO COLOR BLANCO. DENTRO SE LEE DXZ: ESCRITA EN LETRAS DE IMPRENTA, MAYÚSCULAS, DE TRAZO GRUESO Y DE COLOR NEGRO. LAS LETRAS D Y X SE FUSIONAN, YA QUE SE OBSERVA QUE LA CLÁSICA CURVA DE LA LETRA D SE ENCUENTRA REPRESENTADA POR UNA FRANJA QUEBRADA, ASEMELJANDO SER EL REMATE IZQUIERDO DE LA LETRA X. LAS LETRAS D Y Z TIENEN UN DEGRADADO GRIS OSCURO EN SU PARTE DERECHA. DEBAJO DEL RECTÁNGULO SE LEE DUOXINGZHE (PALABRA DE FANTASÍA TAL Y COMO SE SOLICITA, NO TIENE TRADUCCIÓN), DE MENOR TAMAÑO, ESCRITA EN LETRAS DE IMPRENTA, MAYÚSCULAS, DE TRAZO GRUESO Y DE COLOR NEGRO CON UN DEGRADADO GRIS OSCURO DESDE LA LETRA Z HASTA LA LETRA E. SE REIVINDICA DXZ DUOXINGZHE Y TODO EL CONJUNTO DESCRITO CON LOS COLORES INDICADOS EN ÉL.

TRAMITANTE: ENRIQUE J. CHEANG VERA



Insc. 2025-013493 del 18 DE DICIEMBRE DE 2025

SOLICITADA POR: ISABEL CRISTINA VASQUEZ Domicilio: Caracas, Distrito Capital País: VENEZUELA

MAREA

EN CLASE: 31**TRAMITANTE:** ENRIQUE JOSÉ CHEANG VERA - MARIANELLA MONTILLA RIOS - VANEGAS
JIMENEZ ROBERT - DOMINGUEZ FRANCHI MIGUEL ANGEL**Insc. 2025-013494 del 18 DE DICIEMBRE DE 2025****SOLICITADA POR:** ISABEL CRISTINA VASQUEZ Domicilio: Caracas, Distrito Capital País:
VENEZUELA**MAREA****EN CLASE:** 30**TRAMITANTE:** ENRIQUE JOSÉ CHEANG VERA - MARIANELLA MONTILLA RIOS - VANEGAS
JIMENEZ ROBERT - DOMINGUEZ FRANCHI MIGUEL ANGEL**Insc. 2025-013495 del 18 DE DICIEMBRE DE 2025****SOLICITADA POR:** ISABEL CRISTINA VASQUEZ Domicilio: Caracas, Distrito Capital País:
VENEZUELA**MAREA****EN CLASE:** 29**TRAMITANTE:** ENRIQUE JOSÉ CHEANG VERA - MARIANELLA MONTILLA RIOS - VANEGAS
JIMENEZ ROBERT - DOMINGUEZ FRANCHI MIGUEL ANGEL**Insc. 2025-013497 del 18 DE DICIEMBRE DE 2025****SOLICITADA POR:** LABORATORIO ELEA PHOENIX S.A. Domicilio: Av. Del Libertador 6550 3° Piso,
Ciudad Autónoma de Buenos Aires País: ARGENTINA**TANESUS****EN CLASE:** 5**TRAMITANTE:** ENRIQUE JOSÉ CHEANG VERA - MARIANELLA MONTILLA RIOS - IRINA TERRA
PORLEY**Insc. 2025-013498 del 18 DE DICIEMBRE DE 2025****SOLICITADA POR:** MONTRES TUDOR SA Domicilio: GINEBRA País: SUIZA**TUDOR 1926 LUNA****EN CLASE:** 14**TRAMITANTE:** MANUEL POLANCO FERNANDEZ - TERRERO PLANCHART MARIA ELENA - MARIA
AUXILIADORA JURADO INFANTE - GUILLERMO ALBERTO LOPEZ ZAMBRANO**Insc. 2025-013502 del 18 DE DICIEMBRE DE 2025****NOMBRE DE LA MARCA:** ASSALA PRIME**SOLICITADA POR:** PARFUM CONDITIONNEMENT DESIGN Domicilio: ILOT N1, LOT 15, TANGIER
FREE ZONE, PO 90100, MARRUECOS País: MARRUECOS**EN CLASE:** 3**DESCRIPCIÓN DE ETIQUETA:** CONSISTE EN UN DISEÑO EN EL CUAL SE LEE 'ASSALA PRIME'
(AUTENTICIDAD SUPREMA) EN LETRAS ESTILIZADAS, MAYÚSCULAS Y DE COLOR NEGRO; CON
LA PARTICULARIDAD QUE EL TEXTO ESTÁ DISTRIBUIDO EN DOS NIVELES. EN EL NIVEL
SUPERIOR SE OBSERVA 'ASSALA' EN LETRAS DE TRAZO GRUESO Y DE MAYOR TAMAÑO CON
RESPECTO A LAS DEL NIVEL INFERIOR; CON UNA PARTICULARIDAD EN LA SEGUNDA LETRA 'A',
DONDE SU TRAZO HORIZONTAL HA SIDO REEMPLAZADO POR UNA FORMA CURVA Y EL TRAZO
INFERIOR-IZQUIERDO ESTÁ LIGERAMENTE SEPARADO DEL RESTO DEL TRAZO QUE CONFORMA

LA LETRA. EN EL NIVEL INFERIOR SE LEE 'PRIME' EN LETRAS DE TRAZO FINO Y EL TEXTO ESTÁ CENTRADO CON RESPECTO AL NIVEL SUPERIOR. POR ENCIMA DEL TEXTO SE ENCUENTRA UN DISEÑO GRÁFICO; ESTE ELEMENTO CONSISTE EN UNA FIGURA ABSTRACTA DE TRAZOS COLOR NEGRO, CON LÍNEAS CURVAS QUE SE ENTRELAZAN. LA FORMA GENERAL SEMEJA UNA GOTTA ESTILIZADA O UNA LLAMA, ENCERRADA PARCIALMENTE POR LÍNEAS DE COLOR NEGRO, QUE GENERAN UN PATRÓN CIRCULAR. LAS LÍNEAS EN EL DISEÑO SON GRUESAS Y PRESENTAN TERMINACIONES EN PUNTA, LO QUE GENERA SENSACIÓN DE MOVIMIENTO Y UNA CIERTA SIMILITUD CON LA CALIGRAFÍA ÁRABE. SE REIVINDICA EL CONJUNTO ANTERIORMENTE DESCRITO Y LOS COLORES ANTES MENCIONADOS. NO SE REIVINDICA POR SEPARADO LOS TÉRMINOS GENÉRICOS Y/O ALUSIVOS AL PRODUCTO, TALES COMO 'PRIME', PERO SI EN SU CONJUNTO Y SEGÚN LO DISPUESTO EN LA IMAGEN.

TRAMITANTE: RAFAEL ERNESTO ORTIN PEROZO - MANUEL POLANCO FERNANDEZ - MARIA AUXILIADORA JURADO INFANTE - LUIS ALEJANDRO HENRIQUEZ - ANNET ANGULO CELIS - GUILLERMO ALBERTO LOPEZ ZAMBRANO

Insc. 2025-013505 del 19 DE DICIEMBRE DE 2025

NOMBRE DE LA MARCA: DELIZOLA

SOLICITADA POR: MJS FOOD COMPANY CORP Domicilio: 8000 NW 31ST ST UNIT #4, DORAL, FL 33122, ESTADOS UNIDOS DE AMÉRICA. País: ESTADOS UNIDOS DE AMÉRICA

EN CLASE: 30

DESCRIPCIÓN DE ETIQUETA: SE TRATA DE UNA ETIQUETA DE FONDO BLANCO DONDE SE APRECIA UNA FIGURA DE CINTA EN FORMA ONDULANTE Y LEVEMENTE INCLINADA EN COLOR ROJO, DENTRO DE LA MISMA SE PUEDE LEER EN FORMA INCLINADA LA PALABRA DE FANTASÍA QUE NO TIENE SIGNIFICADO ALGUNO DELIZOLA ESCRITA EN LETRAS DE IMPRENTA TIPO CURSIVA DE TRAZO SEMI GRUESO Y COLOR BLANCO, EN DONDE LA LETRA (D) ESTÁ ESCRITA EN MAYÚSCULA Y LAS LETRAS (E, L, I, Z, O, L, A) ESTÁN ESCRITAS EN MINÚSCULAS. SE REIVINDICAN LOS COLORES Y EL TERMINO DESCRITO.

TRAMITANTE: MELVIN PATIÑO AMAYA



Insc. 2025-013508 del 19 DE DICIEMBRE DE 2025

NOMBRE DE LA MARCA: WAY OF WADE

SOLICITADA POR: DISTRIBUIDORA MAGIC PRINC`S-03, C.A. Domicilio: Calle El Colegio entre Av Casanova y Av Venezuela, Edif 1200, N 6-6, Urb San Antonio, Sabana Grande Sur, Municipio Libertador, Caracas País: VENEZUELA

EN CLASE: 25

DESCRIPCIÓN DE ETIQUETA: EL LOGO ESTA COMPUESTO POR UN FONDO BLANCO DONDE SE APRECIA, UN CIRCUNFERENCIA DE COLOR NEGRO, DENTRO DE LA CIRCUNFERENCIA SE VISUALIZA UN CIRCULO CON LINEA DE COLOR BLANCO, SEGUIDO EN LA PARTE MAS INTERNA SE OBSERVA LINEAS 2 LINEAS RECTAS QUE SE CRUZAN ENTRE SI DE COLOR BLANCO, LUEGO HAY 4 SEMI-RECTAS EN FORMA DE CRUZ QUE NO SE INTERCEPTAN IGUALMENTE DE COLOR BLANCO; DEBAJO DE DICHA FIGURA DESCRITA SE PUEDE VER EL NOMBRE FONETICO DE LA MARCA "WAY OF WADE". NOMBRE CUYA TRADUCCION AL CASTELLANO ES "CAMINO DE WADE". SE REINVINDICAN COLORES

TRAMITANTE: LOAIZA ESPINOSA YINETH ROCIO



Insc. 2025-013512 del 19 DE DICIEMBRE DE 2025**NOMBRE DE LA MARCA:** GIRASOL**SOLICITADA POR:** GRAN ABASTO GIRASOL, C.A Domicilio: calle 30 con av 29 y 28 edif Thamer piso planta baja local 03 y 04 sector centro Acarigua Portuguesa País: VENEZUELA**EN CLASE:** 30

DESCRIPCIÓN DE ETIQUETA: CONSISTE EN LA REPRESENTACIÓN GRÁFICA DE LA MARCA GIRASOL, LA CUAL SE DESCRIBE DE LA SIGUIENTE MANERA: EN LA PARTE SUPERIOR SE OBSERVA UNA FIGURA ESTILIZADA QUE REPRESENTA UN GIRASOL, COMPUESTA POR UNA SERIE DE PÉTALOS DISPUESTOS DE FORMA SIMÉTRICA EN ARCO, CONFORMANDO UNA IMAGEN ARMÓNICA Y VISUALMENTE EQUILIBRADA. DICHS PÉTALOS SE ENCUENTRAN REPRESENTADOS EN TONALIDADES AMARILLAS Y DORADAS, CORRESPONDIENTES APROXIMADAMENTE AL COLOR AMARILLO PANTONE 123 C, CON EFECTOS DE DEGRADADO Y BRILLO QUE APORTAN PROFUNDIDAD Y LUMINOSIDAD AL DISEÑO. EN LA PARTE CENTRAL INFERIOR DE LA FIGURA SE APRECIA UNA FORMA ESTRELLADA EN COLOR BLANCO (PANTONE 000 C), QUE SIMBOLIZA EL CENTRO DEL GIRASOL Y SIRVE COMO ELEMENTO DE CONTRASTE. DEBAJO DEL ELEMENTO GRÁFICO SE ENCUENTRA LA DENOMINACIÓN GIRASOL, ESCRITA EN LETRAS MAYÚSCULAS, CON UNA TIPOGRAFÍA SANS SERIF, MODERNA, LIMPIA Y DE TRAZOS RECTOS, EN COLOR NEGRO PANTONE PROCESS BLACK C, LO QUE APORTA LEGIBILIDAD, SOBRIEDAD Y FUERZA VISUAL A LA MARCA. EL FONDO DEL DISEÑO ES DE COLOR BLANCO, EL CUAL REALZA LOS ELEMENTOS GRÁFICOS Y DENOMINATIVOS. SE REIVINDICAN EXPRESAMENTE LA DENOMINACIÓN GIRASOL, EL DISEÑO DEL GIRASOL ESTILIZADO, ASÍ COMO LOS COLORES AMARILLO, DORADO, NEGRO Y BLANCO EN SU CONJUNTO. NO SE REIVINDICAN LOS TÉRMINOS GENÉRICOS O DESCRIPTIVOS QUE PUDIERAN DERIVARSE DE LA DENOMINACIÓN.

TRAMITANTE: LENNY DANIELA HERNANDEZ SALCEDO**Insc. 2025-013535 del 19 DE DICIEMBRE DE 2025****NOMBRE DE LA MARCA:** MAGAZINE READY2FLY**SOLICITADA POR:** PIÑANGO HURTADO ANIR CIRCE DEUTRIN Domicilio: CALLE 5 QTA HEIDI URB LA BOYERA CARACAS (EL HATILLO, EDO. MIRANDA) País: VENEZUELA**EN CLASE:** 16

DESCRIPCIÓN DE ETIQUETA: EL EMBLEMA SE COMPONE DE LA FRASE MAGAZINE READY2FLY CON DISEÑO. LA PALABRA MAGAZINE (QUE AL CASTELLANO SE TRADUCE COMO REVISTA), SE ENCUENTRA EN LA PARTE SUPERIOR DE LA ETIQUETA EN COLOR NEGRO (CÓDIGO HEXADECIMAL #000000). DEBAJO Y TAMBIÉN EN COLOR NEGRO (CÓDIGO HEXADECIMAL #000000) SE LEE LA PALABRA DE FANTASÍA READY2FLY COMO UN SOLO VOCABLO, SE ENCUENTRA INTEGRADA POR LA PALABRA INGLESA READY (QUE SE TRADUCE AL CASTELLANO COMO LISTO O LISTA), EL NÚMERO 2 (DOS), Y LA PALABRA FLY (QUE SE TRADUCE AL CASTELLANO COMO VOLAR). EL NÚMERO 2 (DOS) SE REPRESENTA EN FORMA ESTILIZADA CON TERMINACIÓN QUE SE PROYECTA HACIA EL FINAL DE LA PALABRA READY2FLY, TERMINANDO EN LA SILUETA DE UN AVIÓN EN ASCENSO UBICADO A LA DERECHA DE LA LETRA Y. LAS PORCIONES DE PALABRAS READY Y FLY SE ENCUENTRAN SUBRAYADAS POR UNA LÍNEA RECTA COLOR AMARILLO (CÓDIGO HEXADECIMAL #FBBA07). NO SE REIVINDICA LA PALABRA



MAGAZINE.

TRAMITANTE: PIÑANGO HURTADO ANIR CIRCE DEUTRIN**Insc. 2025-013537 del 19 DE DICIEMBRE DE 2025****NOMBRE DE LA MARCA:** CVG ALUCASA**SOLICITADA POR:** C.V.G ALUMINIO DE CARABOBO S.A (C.V.G. ALUCASA) Domicilio: CTRA CARRETERA NACIONAL GUACARA SAN JOAQUIN EDIF CVG ALUCASA PISO A OF ZONA INDUSTRIAL CARIBE GUACARA CARABOBO ZONA POSTAL 2015 País: VENEZUELA**EN CLASE:** 16**DESCRIPCIÓN DE ETIQUETA:** DEL LADO IZQUIERDO SE ENCUENTRA UNA FIGURA QUE SE ASEMEJA A (3) BOBINA DE COLOR GRIS, DEL LADO DERECHO EN LA PARTE SUPERIOR CVG EN COLOR NEGRO Y DEBAJO ALUCASA EN COLOR ROJO Y TODO EN UN FONDO COLOR BLANCO.**TRAMITANTE:** RAFAEL ANTONIO HERNANDEZ DALA**Insc. 2025-013541 del 19 DE DICIEMBRE DE 2025****NOMBRE DE LA MARCA:** FOCACCIAS**SOLICITADA POR:** PISCOPO LATTANZIO, VINCENZO DAVID Domicilio: CALLE NAGUANAGUA, EDIF. MARRUNA, PISO 7, APT. 701, URB. TRIGAL, CENTRO, NAGUANAGUA, CARABOBO. País: VENEZUELA**EN CLASE:** 30**DESCRIPCIÓN DE ETIQUETA:** OBSERVAMOS LA PALABRA FOCACCIAS (DEL ITALIANO: HOGAZAS) ESCRITA EN LETRAS DE MOLDE, EN COLOR ROJO, EN UN FONDO DE COLOR BLANCO, CON LA PARTICULARIDAD DE QUE LA LETRA F ESTÁ EN MAYÚSCULA Y TIENE UN GORRO DE CHEF COLOCADO ENCIMA Y UN POCO LADEADO HACIA LA IZQUIERDA; EL RESTO DE LAS LETRAS ESTÁN EN MINÚSCULAS; ESTE GORRO ESTA DIBUJADO CON DOS COLORES, EL COLOR VERDE MANZANA DELINEA EN LA PARTE SUPERIOR AL GORRO Y EN LA PARTE INFERIOR IZQUIERDA DEL MISMO, Y EN LA PARTE INFERIOR DERECHA DEL GORRO ES DE COLOR ROJO, ESTOS COLORES ESTÁN SEPARADOS POR EL COLOR BLANCO QUE SIRVE DE FONDO DEL GORRO; ENCIMA DE LA LETRA I PODEMOS OBSERVAR TRES PUNTOS, VISTOS DESDE ABAJO HACIA ARRIBA, SON DE COLOR ROJO EL INFERIOR, BLANCO DELINEADO CON UNA LINEA ROJA EL DEL MEDIO Y EL SUPERIOR ES DE COLOR VERDE MANZANA. SE REIVINDICA EL CONJUNTO ANTERIORMENTE DESCRITO. LA DESCRIPCIÓN DE COLORES SE HA HECHO EN CUMPLIMIENTO AL AVISO OFICIAL S/N EMANADO DEL REGISTRO DE LA PROPIEDAD INTELECTUAL, DE FECHA 18/11/1196.**TRAMITANTE:** PISCOPO LATTANZIO, VINCENZO DAVID**Insc. 2025-013549 del 19 DE DICIEMBRE DE 2025****SOLICITADA POR:** CORPORACIÓN ANDIFAR S.A. DE C.V. Domicilio: Tegucigalpa, Honduras País: HONDURAS**ANDI-VAGIL****EN CLASE:** 5**TRAMITANTE:** FLAMARIQUE RIERA JOSE FAUSTINO - CARLOS GUILLERMO DOMINGUEZ HERNANDEZ - BARRIOS BALZAN KATHLEEN GABRIELA - LOPEZ DURAN LUIS EDUARDO - SILVA LOYNAZ ALFREDO IGNACIO - SUPERLANO ROSA VIRGINIA

Insc. 2025-013557 del 19 DE DICIEMBRE DE 2025**NOMBRE DE LA MARCA:** STALLION MOTO PARTS**SOLICITADA POR:** HAOWEN LIN Domicilio: Rua Professora Carolina Ribeiro, No. 71, Apto. 121, Barrio Vila Mariana, Ciudad de Sao Paulo - SP, Brasil. País: BRASIL**EN CLASE:** 11

DESCRIPCIÓN DE ETIQUETA: EL SIGNO QUE SE PRESENTA A CONTINUACIÓN SE ENCUENTRA CONFORMADO POR LA PALABRA EN INGLÉS «STALLION» LA CUAL, SE TRADUCE AL IDIOMA CASTELLANO COMO «SEMENTAL», ESCRITA EN LETRAS MAYÚSCULAS, DE MOLDE, DE COLOR ROJO, DE TRAZOS GRUESOS, CON UNA TIPOGRAFÍA ESPECIAL, POSICIONADA DE FORMA HORIZONTAL, SOBRE UN FONDO DE COLOR BLANCO. EN LA PARTE INFERIOR DE LA PALABRA SE APRECIA UN ESCUDO DE COLOR AMARILLO CON BORDES GRUESOS DE COLOR NEGRO. EN LA PARTE SUPERIOR DEL ESCUDO SE APRECIA EL PERFIL IZQUIERDO DE UN CABALLO DE COLOR NEGRO Y DETALLES DE COLOR BLANCO. EN LA PARTE CENTRAL DEL ESCUDO SE APRECIAN VARIOS TRAZOS CURVOS DE COLOR NEGRO, DE DISTINTOS GROSORES, POSICIONADOS TODOS DE FORMA DIAGONAL, QUE VAN DESDE EL CENTRO DEL ESCUDO HACIA EL EXTERIOR. TAMBIÉN SE APRECIA EN LA PARTE CENTRAL DEL ESCUDO, JUSTO DEBAJO DEL CABALLO, SE APRECIAN TRES FIGURAS ALARGADAS DE COLOR NEGRO, UNA DEBAJO DE LA OTRA; MÁS ABAJO SE APRECIA OTRA FIGURA IRREGULAR DE MAYOR TAMAÑO, DE COLOR NEGRO; AL FINAL, SE APRECIA UNA FIGURA VERTICAL DE COLOR NEGRO QUE ES CRUZADA CON UNA FIGURA HORIZONTAL DE COLOR NEGRO, TERMINANDO EN LA PARTE INFERIOR CON OTRA FIGURA HORIZONTAL DE COLOR NEGRO Y UN SEMICÍRCULO, IGUALMENTE, DE COLOR NEGRO. EN LA PARTE INFERIOR DEL ESCUDO SE APRECIA LA FRASE EN INGLÉS «MOTO PARTS» LA CUAL, SE TRADUCE AL IDIOMA CASTELLANO COMO «PIEZAS DE MOTO», ESCRITA EN LETRAS MAYÚSCULAS, DE MOLDE, DE COLOR ROJO, DE TRAZOS GRUESOS, CON UNA TIPOGRAFÍA ESPECIAL, POSICIONADA DE FORMA HORIZONTAL, DENTRO DEL ESCUDO AMARILLO. SE REIVINDICA EL CONJUNTO DESCRITO EN SU TOTALIDAD SIN REIVINDICAR NINGÚN ELEMENTO QUE, DE FORMA AISLADA, PUEDA SER CONSIDERADO GENÉRICO O DESCRIPTIVO EN LA CLASE SOLICITADA, ESPECIALMENTE NO SE REIVINDICA PROTECCIÓN SOBRE LA FRASE «MOTO PARTS».

TRAMITANTE: LUIS MANUEL RUIZ TORRES - JOSE GUTIERREZ RODRIGUEZ - ISABEL MANRIQUE ROJAS - LLANES FERNANDEZ NATHALIE ALEJANDRA**Insc. 2025-013560 del 19 DE DICIEMBRE DE 2025****NOMBRE DE LA MARCA:** DNM**SOLICITADA POR:** LIU QIN Domicilio: Group 15, Changchun Residential Committee, Leping Office, Louxing District, Loudi City, Hunan Province, China País: CHINA**EN CLASE:** 3

DESCRIPCIÓN DE ETIQUETA: EL SIGNO QUE SE PRESENTA A CONTINUACIÓN SE ENCUENTRA CONFORMADO POR LA PALABRA DE FANTASÍA «DNM», LA CUAL, NO POSEE TRADUCCIÓN ALGUNA AL IDIOMA CASTELLANO NI TIENE UN SIGNIFICADO ESPECÍFICO Y, EN SU CONJUNTO, NO TIENE NINGÚN SIGNIFICADO EN EL COMERCIO O LA INDUSTRIA PERTINENTE O APLICADA A LOS PRODUCTOS ENUMERADOS EN LA SOLICITUD. LA PALABRA SE ENCUENTRA ESCRITA EN LETRAS MAYÚSCULAS, DE MOLDE, DE COLOR NEGRO, DE TRAZOS GRUESOS, CON UNA

DNM

TIPOGRAFÍA ESPECIAL Y CURVA, POSICIONADA DE FORMA HORIZONTAL, SOBRE UN FONDO DE COLOR BLANCO. SE REIVINDICA EL CONJUNTO DESCRITO EN SU TOTALIDAD SIN REIVINDICAR NINGÚN ELEMENTO QUE, DE FORMA AISLADA, PUEDA SER CONSIDERADO GENÉRICO O DESCRIPTIVO EN LA CLASE SOLICITADA.

TRAMITANTE: LUIS MANUEL RUIZ TORRES - JOSÉ GUTIÉRREZ RODRÍGUEZ - ISABEL MANRIQUE ROJAS - LLANES FERNANDEZ NATHALIE ALEJANDRA

Insc. 2025-013562 del 19 DE DICIEMBRE DE 2025

NOMBRE DE LA MARCA: EYEWEAR TEKO

SOLICITADA POR: COMERCIALIZADORA HERREVAL, C.A. Domicilio: Calle La Piedrita con calle La Soledad, edificio Industrial, piso 2, Of. 1, Zona Industrial de La Trinidad, La Trinidad, municipio Baruta, Miranda, Zona Postal 1080, República Bolivariana De Venezuela País: VENEZUELA

EN CLASE: 9

DESCRIPCIÓN DE ETIQUETA: EL SIGNO QUE SE PRESENTA A CONTINUACIÓN SE ENCUENTRA CONFORMADO POR LA PALABRA DE FANTASÍA «TEKO», LA CUAL, NO POSEE TRADUCCIÓN ALGUNA AL IDIOMA CASTELLANO NI TIENE UN SIGNIFICADO ESPECÍFICO Y, EN SU CONJUNTO, NO TIENE NINGÚN SIGNIFICADO EN EL COMERCIO O LA INDUSTRIA PERTINENTE O APLICADA A LOS PRODUCTOS ENUMERADOS EN LA SOLICITUD. LA PALABRA SE ENCUENTRA ESCRITA EN LETRAS MAYÚSCULAS, DE MOLDE, DE COLOR AZUL (PANTONE #5DC4C4), DE TRAZOS GRUESOS, CON UNA TIPOGRAFÍA ESPECIAL, POSICIONADA DE FORMA HORIZONTAL, SOBRE UN FONDO DE COLOR BLANCO. LA LETRA «O» DE LA PALABRA, ESTÁ CONFORMADA POR DOS FLECHAS, POSICIONADAS DE FORMA CIRCULAR Y DIRECCIONADAS HACIA EL LADO IZQUIERDO. EN LA PARTE SUPERIOR IZQUIERDA SE APRECIA LA PALABRA EN INGLÉS «EYEWEAR», LA CUAL, TRADUCIDA AL IDIOMA CASTELLANO SIGNIFICA «GAFAS» ESCRITA EN LETRAS MINÚSCULAS, DE COLOR AZUL (PANTONE #5DC4C4), DE MENOR TAMAÑO, DE TRAZOS GRUESOS, CON UNA TIPOGRAFÍA ESPECIAL, POSICIONADA DE FORMA HORIZONTAL, SOBRE UN FONDO DE COLOR BLANCO. SE REIVINDICA EL CONJUNTO DESCRITO EN SU TOTALIDAD SIN REIVINDICAR NINGÚN ELEMENTO QUE, DE FORMA AISLADA, PUEDA SER CONSIDERADO GENÉRICO O DESCRIPTIVO EN LA CLASE SOLICITADA, ESPECÍFICAMENTE, NO SE REIVINDICA PROTECCIÓN SOBRE EL TÉRMINO «EYEWEAR».

TRAMITANTE: LUIS MANUEL RUIZ TORRES - JOSÉ GUTIÉRREZ RODRÍGUEZ - ISABEL MANRIQUE ROJAS - LLANES FERNANDEZ NATHALIE ALEJANDRA

Insc. 2025-013563 del 19 DE DICIEMBRE DE 2025

SOLICITADA POR: W. L. GORE & ASSOCIATES, INC. Domicilio: 555 Paper Mill Road, Newark, Delaware 19711 País: ESTADOS UNIDOS DE AMÉRICA

WINDSTOPPER

EN CLASE: 25

TRAMITANTE: GONZALEZ YANES, SEBASTIAN - ANDRES RIVERO BARALT - JUAN LUIS RODRIGUEZ QUINTERO

Insc. 2025-013564 del 19 DE DICIEMBRE DE 2025

NOMBRE DE LA MARCA: CCH

SOLICITADA POR: DISTRIBUIDORA CHICLIGHT C.A. Domicilio: Caracas, Distrito Capital País: VENEZUELA



EN CLASE: 5

DESCRIPCIÓN DE ETIQUETA: CONSISTE EN UNA ETIQUETA RECTANGULAR DE FONDO BLANCO EN LA QUE SE OBSERVA UNA FIGURA CIRCULAR COLOR AZUL CLARO. DENTRO DE LA FIGURA SE LEEN LAS LETRAS C DISPUESTA AL REVÉS, C Y DE MENOR TAMAÑO DENTRO DE LA SEGUNDA C LA LETRA H, TODAS ELLAS EN MAYÚSCULAS, LETRA MOLDE, CARACTERÍSTICA, DE TRAZO MEDIO Y DE COLOR AZUL OSCURO. SE OBSERVA ADEMÁS DENTRO DEL CÍRCULO LÍNEAS IRREGULARES DE COLOR AZUL CLARO Y BLANCO. SE REIVINDICA EL CONJUNTO DESCRITO.

TRAMITANTE: MARIA DEL CARMEN CAJOTO

Insc. 2025-013566 del 19 DE DICIEMBRE DE 2025

SOLICITADA POR: FORTINO AURIEMMA EMILIO JULIAN Domicilio: AV. SAN RAFAEL EDF. RESIDENCIAS PORTA PIA PISO 2 APRT A-PH2 URB. SAN RAFAEL DE LA FLORIDA CARACAS DISTRITO CAPITAL ZONA POSTAL 1050 País: VENEZUELA

TE AMO

EN CLASE: 32

TRAMITANTE: FORTINO AURIEMMA EMILIO JULIAN

Insc. 2025-013567 del 19 DE DICIEMBRE DE 2025

SOLICITADA POR: FORTINO AURIEMMA EMILIO JULIAN Domicilio: AV. SAN RAFAEL EDF. RESIDENCIAS PORTA PIA PISO 2 APRT A-PH2 URB. SAN RAFAEL DE LA FLORIDA CARACAS DISTRITO CAPITAL ZONA POSTAL 1050 País: VENEZUELA

TE AMO

EN CLASE: 33

TRAMITANTE: FORTINO AURIEMMA EMILIO JULIAN

Insc. 2025-013570 del 22 DE DICIEMBRE DE 2025

NOMBRE DE LA MARCA: BICOAGRO

SOLICITADA POR: FERRETERIA BICOLOR, C.A Domicilio: CTRA A PERIJA KM 5 1/2 LOCAL FERRETERIA BICOLOR NRO 18000 BARRIO NECTARIO ANDRADE LABARCA SAN FRANCISCO ZULIA ZONA POSTAL 4004 País: VENEZUELA

BicoAgro

EN CLASE: 7

DESCRIPCIÓN DE ETIQUETA: LA IDENTIDAD DE BICOAGRO SE BASA EN UN LOGOTIPO TIPOGRÁFICO. EL NOMBRE SURGE DE LA UNIÓN DE "BICO" (BICOLOR) Y "AGRO" (AGRICULTURA SOSTENIBLE), CONSOLIDANDO SU ENFOQUE EN EL DESARROLLO DE LA INDUSTRIA AGROPECUARIA. LA ETIQUETA UTILIZA UNA TIPOGRAFÍA SANS SERIF POPPINS QUE COMBINA DOS ELEMENTOS CLAVE: LA PALABRA "BICO" EN NEGRO AL 90%, PANTONE SUGERIDO BLACK 6 C (SIMBOLIZANDO SOLIDEZ, ESTRUCTURA Y CONFIABILIDAD) Y LA PALABRA "AGRO" EN VERDE INSTITUCIONAL PANTONE SUGERIDO 2421 C (EVOCANDO VIDA Y SOSTENIBILIDAD). SE DEBE UTILIZAR SIEMPRE EN SU FORMA COMPLETA "BICOAGRO" E INCLUYENDO LA HOJA INTEGRADA COMO ELEMENTO GRÁFICO. PARA GARANTIZAR UNA PRECISIÓN Y ALINEACIÓN CONSISTENTES EN TODOS LOS MEDIOS, LA COMPOSICIÓN SE ORGANIZA SOBRE UNA RETÍCULA BASE DE 19X4 MÓDULOS, PUEDE REPRODUCIRSE EN UNA SOLA TINTA SI ES NECESARIO. SUS ELEMENTOS SIMBÓLICOS EN LA LETRA "I" ACENTO GRAFICO INCORPORA UNA SEMILLA ESTILIZADA, SÍMBOLO DEL INICIO DE LA VIDA Y EL CICLO DE CRECIMIENTO, EN LA PALABRA "AGRO" PRESENTA DETALLES EN FORMA DE HOJAS EN SUS

CARACTERES, SIMBOLIZANDO EL CRECIMIENTO A PARTIR DE LA SEMILLA INICIAL, EN LAS LETRAS "A" Y "R" DE "AGRO", SE INTEGRAN SILUETAS DE HOJAS, REFORZANDO EL CONCEPTO DE CRECIMIENTO, NATURALEZA Y SOSTENIBILIDAD. LA COMPOSICIÓN BUSCA SER SÓLIDA Y CONFIABLE, PERO A LA VEZ CERCANA Y CONECTADA EMOCIONALMENTE CON EL ENTORNO PRODUCTIVO. EL DISEÑO ENCAPSULA LA FUERZA DEL CAMPO Y LA INTELIGENCIA APLICADA A LA PRODUCCIÓN AGROPECUARIA, EVOCANDO EL CICLO DE VIDA Y EL CRECIMIENTO. ¿SE REIVINDICA EL CONJUNTO DESCRITO EN SU TOTALIDAD, CON EXCEPCIÓN DE LOS ELEMENTOS GENÉRICOS QUE PUDIERAN ENCONTRARSE DENTRO DEL CONJUNTO.?

TRAMITANTE: ARAUJO VALECILLO RAMON ALBERTO

Insc. 2025-013577 del 22 DE DICIEMBRE DE 2025

SOLICITADA POR: DARWICH DAROVICHE MOHAMED Domicilio: VALENCIA. EDO. CARABOBO
País: VENEZUELA

MACKIDS

EN CLASE: 25

TRAMITANTE: BENITEZ ESTRAÑO TULIA

Insc. 2025-013580 del 22 DE DICIEMBRE DE 2025

SOLICITADA POR: WISSAM SLEIMAN FAKIH Domicilio: VALENCIA. EDO. CARABOBO País:
VENEZUELA

BABEXI

EN CLASE: 5

TRAMITANTE: WISSAM SLEIMAN FAKIH

Insc. 2025-013581 del 22 DE DICIEMBRE DE 2025

SOLICITADA POR: WISSAM SLEIMAN FAKIH Domicilio: VALENCIA. EDO. CARABOBO País:
VENEZUELA

BABEXI

EN CLASE: 16

TRAMITANTE: WISSAM SLEIMAN FAKIH

Insc. 2025-013583 del 22 DE DICIEMBRE DE 2025

NOMBRE DE LA MARCA: BABEXI

SOLICITADA POR: WISSAM SLEIMAN FAKIH Domicilio: VALENCIA. EDO. CARABOBO País:
VENEZUELA



EN CLASE: 5

DESCRIPCIÓN DE ETIQUETA: LA ETIQUETA DE LA MARCA BABEXI VIENE DADA POR LA PALABRA BABEXI, ESCRITA EN LETRA SCRIPT DE COLOR ROJO. LA LETRA B ES MAYÚSCULA Y EL RESTO MINÚSCULA. LAS LETRAS PRESENTAN BORDES ENTRE BLANCO Y DORADO, LO CUAL LES DA LA SENSACIÓN DE BRILLO. EL PUNTO DE LA LETRA I, VIENE DADO POR UNA FIGURA QUE ASEMEJA LAS HELICES DE UN HELICOPTERO, DE UN PEQUEÑO VENTILADOR, O DE UN MOLINILLO, LAS CUALES AL SER VISTAS EN EL SENTIDO DE LAS AGUJAS DEL RELOJ, ESTAN EN EL SIGUIENTE ORDEN DE COLORES: VERDE, AMARILLO, ROJO, AZUL CIELO Y NARANJA. SE REIVINDICA EL CONJUNTO DESCRITO INCLUYENDO LOS COLORES

TRAMITANTE: WISSAM SLEIMAN FAKIH

Insc. 2025-013584 del 22 DE DICIEMBRE DE 2025**NOMBRE DE LA MARCA:** BABEXI**SOLICITADA POR:** WISSAM SLEIMAN FAKIH Domicilio: VALENCIA. EDO. CARABOBO País: VENEZUELA**EN CLASE:** 16

DESCRIPCIÓN DE ETIQUETA: LA ETIQUETA DE LA MARCA BABEXI VIENE DADA POR LA PALABRA BABEXI, ESCRITA EN LETRA SCRIPT DE COLOR ROJO. LA LETRA B ES MAYÚSCULA Y EL RESTO MINÚSCULA. LAS LETRAS PRESENTAN BORDES ENTRE BLANCO Y DORADO, LO CUAL LES DA LA SENSACIÓN DE BRILLO. EL PUNTO DE LA LETRA I, VIENE DADO POR UNA FIGURA QUE ASEMEJA LAS HELICES DE UN HELICOPTERO, DE UN PEQUEÑO VENTILADOR, O DE UN MOLINILLO, LAS CUALES AL SER VISTAS EN EL SENTIDO DE LAS AGUJAS DEL RELOJ, ESTAN EN EL SIGUIENTE ORDEN DE COLORES: VERDE, AMARILLO, ROJO, AZUL CIELO Y NARANJA. SE REIVINDICA EL CONJUNTO DESCRITO INCLUYENDO LOS COLORES

TRAMITANTE: WISSAM SLEIMAN FAKIH**Insc. 2025-013591 del 22 DE DICIEMBRE DE 2025****NOMBRE DE LA MARCA:** 555 STATE EXPRESS**SOLICITADA POR:** CTBAT International Co. Limited Domicilio: 29th Floor, Oxford House, Taikoo Place, 979 King's Road, Island East. País: HONG KONG**EN CLASE:** 34

DESCRIPCIÓN DE ETIQUETA: EL SIGNO SOLICITADO CONSISTE EN UN DISEÑO CONFORMADO POR LOS SIGUIENTES ELEMENTOS: SE APRECIA UN FONDO DE FORMA RECTANGULAR DE COLOR AZUL OSCURO. EN SU PARTE CENTRAL SUPERIOR, SE OBSERVA EL NÚMERO 555 ESCRITO CON CARACTERES DE GRAN TAMAÑO EN COLOR DORADO. DEBAJO DE LA NUMERACIÓN, SE UBICA EL TÉRMINO STATE EXPRESS ESCRITO EN LETRAS DE MOLDE, MAYÚSCULAS, TAMBIÉN DE COLOR DORADO; CABE DESTACAR QUE LA LETRA E DEL TÉRMINO EXPRESS PRESENTA UN TRAZADO ESTILIZADO QUE SE EXTIENDE BAJO LAS LETRAS SIGUIENTES.

SE REIVINDICA EL SIGNO EN SU CONJUNTO (TRADUCCIÓN DEL INGLÉS AL ESPAÑOL= STATE: ESTADO / EXPRESS: EXPRESO), ASÍ COMO TAMBIÉN LOS COLORES Y NO ASÍ LOS TÉRMINOS O ELEMENTOS DE FORMA AISLADA O INDIVIDUALMENTE QUE RESULTEN GENÉRICOS O DESCRIPTIVOS.

TRAMITANTE: MANUEL ANTONIO RODRIGUEZ - ANTEQUERA H. RICARDO ALBERTO - ANTEQUERA H. RICARDO ENRIQUE - MARIA ALEJANDRA CASTILLO GONZALEZ - MARIA R. RUGGIERO G.**Insc. 2025-013592 del 22 DE DICIEMBRE DE 2025****NOMBRE DE LA MARCA:** SHUANGXI**SOLICITADA POR:** CTBAT International Co. Limited Domicilio: 29th Floor, Oxford House, Taikoo Place, 979 King's Road, Island East. País: HONG KONG**EN CLASE:** 34

DESCRIPCIÓN DE ETIQUETA: EL SIGNO SOLICITADO CONSISTE EN UN DISEÑO CONFORMADO POR LOS SIGUIENTES ELEMENTOS: SE APRECIA UN RECTÁNGULO ORIENTADO VERTICALMENTE CON UN FONDO DE COLOR GRIS OSCURO. EN LA PARTE SUPERIOR, SE



OBSERVA EL TÉRMINO SHUANGXI ESCRITO EN LETRAS DE MOLDE, MAYÚSCULAS, DE COLOR BLANCO CON UN FINO DELINEADO EN COLOR GRIS CLARO QUE GENERA UN EFECTO DE RELIEVE. SOBRE EL NOMBRE, SE SITÚA UNA FRANJA DECORATIVA COMPUESTA POR LÍNEAS HORIZONTALES Y UNA CENEFA DE BORDES ONDULADOS, AMBAS EN COLOR GRIS CLARO. EN LA PARTE CENTRAL DEL DISEÑO, DESTACA UN MEDALLÓN CIRCULAR DE COLOR BLANCO Y GRIS CLARO CON UN PATRÓN RADIAL DE FILIGRANA DETALLADA. EN EL CENTRO DE ESTE MEDALLÓN, SE ENCUENTRA UN IDEOGRAMA ASIÁTICO DE TRAZO GRUESO Y GEOMÉTRICO EN COLOR GRIS OSCURO, EL CUAL RESALTA POR EL CONTRASTE CON EL FONDO CLARO DEL CÍRCULO.

SE REIVINDICA EL SIGNO EN SU CONJUNTO (TRADUCCIÓN SHUANGXI: DOBLE FELICIDAD), ASÍ COMO TAMBIÉN LOS COLORES (GRIS OSCURO, GRIS CLARO Y BLANCO) Y NO ASÍ LOS TÉRMINOS O ELEMENTOS DE FORMA AISLADA O INDIVIDUALMENTE QUE RESULTEN GENÉRICOS O DESCRIPTIVOS.

TRAMITANTE: MANUEL ANTONIO RODRIGUEZ - ANTEQUERA H. RICARDO ALBERTO - ANTEQUERA H. RICARDO ENRIQUE - MARIA ALEJANDRA CASTILLO GONZALEZ - MARIA R. RUGGIERO G.

Insc. 2025-013593 del 22 DE DICIEMBRE DE 2025

NOMBRE DE LA MARCA: vype

SOLICITADA POR: NICOVENTURES HOLDINGS LIMITED Domicilio: Globe House1 Water Street London WC2R 3LA País: REINO UNIDO

EN CLASE: 34

DESCRIPCIÓN DE ETIQUETA: EL SIGNO SOLICITADO CONSISTE EN UN DISEÑO CONFORMADO POR LOS SIGUIENTES ELEMENTOS: SE OBSERVA LA PALABRA VYPE ESCRITA EN LETRAS MINÚSCULAS DE COLOR NEGRO. LAS LETRAS SON DE TRAZOS CURVOS CON TERMINACIONES REDONDEADAS. EL FONDO SOBRE EL QUE SE PRESENTA EL CONJUNTO ES DE COLOR BLANCO. SE REIVINDICA EL SIGNO EN SU CONJUNTO Y LOS COLORES DESCRITOS Y NO ASÍ LOS TÉRMINOS O ELEMENTOS DE FORMA AISLADA O INDIVIDUALMENTE QUE RESULTEN GENÉRICOS O DESCRIPTIVOS.

TRAMITANTE: MANUEL ANTONIO RODRIGUEZ - ANTEQUERA H. RICARDO ALBERTO - MONTIEL SALAS MARIA ANA - ANTEQUERA H. RICARDO ENRIQUE - MARIA ALEJANDRA CASTILLO GONZALEZ - MARIA RUSE RUGGIERO GOMEZ



Insc. 2025-013595 del 22 DE DICIEMBRE DE 2025

NOMBRE DE LA MARCA: V VICEROY

SOLICITADA POR: British American Tobacco (Brands) Inc. Domicilio: 251 Little Falls Drive, Suite 100, Wilmington, DE 19808-1674. País: ESTADOS UNIDOS DE AMÉRICA

EN CLASE: 34

DESCRIPCIÓN DE ETIQUETA: EL SIGNO SOLICITADO CONSISTE EN UN DISEÑO CONFORMADO POR LOS SIGUIENTES ELEMENTOS: SE APRECIA UNA COMPOSICIÓN GRÁFICA CON EFECTO TRIDIMENSIONAL 3D QUE SIMULA UN EMPAQUE DE FORMA RECTANGULAR ORIENTADO VERTICALMENTE. EN LA PARTE SUPERIOR, DESTACA UN BLOQUE VOLUMÉTRICO DE COLOR AZUL CELESTE DONDE SE OBSERVA, EN SU CARA FRONTAL, EL TÉRMINO VICEROY ESCRITO EN LETRA DE MOLDE, MAYÚSCULAS, DE COLOR BLANCO, SIENDO QUE LA LETRA V ES DE MAYOR TAMAÑO AL RESTO.



SE REIVINDICA EL SIGNO EN SU CONJUNTO (VICEROY: PALABRA DE FANTASÍA), ASÍ COMO TAMBIÉN LOS COLORES Y NO ASÍ LOS TÉRMINOS O ELEMENTOS DE FORMA AISLADA O INDIVIDUALMENTE QUE RESULTEN GENÉRICOS O DESCRIPTIVOS. **TRAMITANTE:** MANUEL ANTONIO RODRIGUEZ - ANTEQUERA H. RICARDO ALBERTO - MONTIEL SALAS MARIA ANA - ANTEQUERA H. RICARDO ENRIQUE - MARIA R. RUGGIERO G.

Insc. 2025-013596 del 22 DE DICIEMBRE DE 2025

NOMBRE DE LA MARCA: VELO

SOLICITADA POR: British American Tobacco (Brands) Limited. Domicilio: Globe House, 4 Temple Place, London, WC2R 2PG, Reino Unido. País: REINO UNIDO



EN CLASE: 34

DESCRIPCIÓN DE ETIQUETA: EL SIGNO SOLICITADO CONSISTE EN UN DISEÑO CONFORMADO POR LOS SIGUIENTES ELEMENTOS: SE OBSERVA UN CÍRCULO DE COLOR GRIS CON UN LIGERO DEGRADADO QUE LE OTORGA UNA APARIENCIA METÁLICA O SATINADA. EN EL CENTRO DEL CÍRCULO SE ENCUENTRA LA PALABRA VELO ESCRITA EN LETRAS MAYÚSCULAS DE COLOR BLANCO; LA LETRA V ESTÁ COMPUESTA POR DOS LÍNEAS DIAGONALES QUE SEPARAN SU CONTINUIDAD. EL FONDO SOBRE EL QUE SE PRESENTA EL CONJUNTO ES DE COLOR BLANCO. SE REIVINDICA EL SIGNO EN SU CONJUNTO Y LOS COLORES DESCRITOS Y NO ASÍ LOS TÉRMINOS O ELEMENTOS DE FORMA AISLADA O INDIVIDUALMENTE QUE RESULTEN GENÉRICOS O DESCRIPTIVOS.

TRAMITANTE: MANUEL ANTONIO RODRIGUEZ - RICARDO ANTEQUERA PARILLI - ANTEQUERA H. RICARDO ALBERTO - MONTIEL SALAS MARIA ANA - ANTEQUERA H. RICARDO ENRIQUE - GALAVIS SUCRE CRISTINA

Insc. 2026-000245 del 14 DE ENERO DE 2026

NOMBRE DE LA MARCA: COSECHA DORADA

SOLICITADA POR: MAIKEL FLORES Domicilio: CARACAS-VENEZUELA País: VENEZUELA



EN CLASE: 30

DESCRIPCIÓN DE ETIQUETA: CONSISTE EN UNA ETIQUETA ENMARCADA MARRON OSCURO, Y FONDO MARRON MAS CLARO RECTANGULAR, CON BORDES REDONDEADOS HACIA ADENTRO Y UNA LINEA FINA DE COLOR BEIGE. DENTRO SE PUEDE VISUALIZAR UN PLATO BLANCO CON BORDE MARRON OSCURO, Y UNA TAZA BLANCA EN SU INTERIOR MARRON Y UNOS DETELLOS BLANCOS SIMULANDO HUMO, VISTO DESDE ARRIBA. SOBRE LO ANTERIOR Y EN UNA ESPECIE DE RECTANGULO ALARGADO DE COLOR MARRON OSCURO CON BORDE SUPERIOR E INFERIOR BEIGE SE LEE EL LETRAS BLANCAS COSECHA DORADA.

TRAMITANTE: MAIKEL FLORES

Insc. 2026-000246 del 14 DE ENERO DE 2026

NOMBRE DE LA MARCA: COSECHA DORADA

SOLICITADA POR: MAIKEL FLORES Domicilio: CARACAS-VENEZUELA País: VENEZUELA



EN CLASE: 31

DESCRIPCIÓN DE ETIQUETA: CONSISTE EN UNA ETIQUETA ENMARCADA MARRON OSCURO, Y FONDO MARRON MAS CLARO RECTANGULAR, CON BORDES REDONDEADOS HACIA ADENTRO Y UNA LINEA FINA DE COLOR BEIGE. DENTRO SE PUEDE VISUALIZAR UN PLATO BLANCO CON BORDE MARRON OSCURO, Y UNA TAZA BLANCA EN SU INTERIOR MARRON Y UNOS DETELLOS BLANCOS SIMULANDO HUMO, VISTO DESDE ARRIBA. SOBRE LO ANTERIOR Y EN UNA ESPECIE DE RECTANGULO ALARGADO DE COLOR MARRON OSCURO CON BORDE SUPERIOR E INFERIOR BEIGE SE LEE EL LETRAS BLANCAS COSECHA DORADA.

TRAMITANTE: MAIKEL FLORES

Insc. 2026-000503 del 23 DE ENERO DE 2026

NOMBRE DE LA MARCA: FERRARI 849 TESTAROSSA

SOLICITADA POR: FERRARI S.P.A. Domicilio: Via Emilia Est 1163, Modena, País: ITALIA

EN CLASE: 12

DESCRIPCIÓN DE ETIQUETA: LA ETIQUETA QUE SE PRESENTA A CONTINUACIÓN CONSISTE EN LA REPRESENTACIÓN GRÁFICA DE LAS DENOMINACIONES FERRARI 849 TESTAROSSA (FERRARI= PARTE DEL NOMBRE DEL MANDANTE, 849=849, TESTAROSSA= CABEZA ROJA). EN LA ESQUINA SUPERIOR IZQUIERDA DE LA ETIQUETA SE ENCUENTRA LA DENOMINACIÓN FERRARI, ES DE MENOR TAMAÑO QUE EL RESTO DE LA DENOMINACIÓN, ESCRITA DE FORMA ESTILIZADA, DE COLOR BLANCO, BORDES NEGROS Y EN MINÚSCULAS, SALVO LA LETRA F QUE ESTÁ EN MAYÚSCULA. EL TRAZO HORIZONTAL SUPERIOR DE LA LETRA F, SE EXTIENDE A LO LARGO DE TODA LA PALABRA CON EXCEPCIÓN DE LA LETRA I. AL LADO DERECHO DE ESTA PALABRA, SE OBSERVA UNA LÍNEA RECTA HORIZONTAL, DE COLOR NEGRO QUE SE EXTIENDE A PARTIR DEL NÚMERO 4 HASTA LA ÚLTIMA LETRA A DE LA PALABRA TESTAROSSA. DEBAJO SE ENCUENTRA LA CIFRA 849 DE MAYOR TAMAÑO, ILUSTRADA CON TRAZOS GRUESOS DE COLOR BLANCO CON BORDES NEGROS. EN LA PARTE INFERIOR DE LA ETIQUETA, SE MUESTRA EL TÉRMINO TESTAROSSA, DE MENOR TAMAÑO QUE LA CIFRA 849, ESCRITO DE FORMA ESTILIZADA, CON LETRAS BLANCAS Y BORDES NEGROS, DE TRAZOS GRUESOS. EL FONDO DE LA ETIQUETA ES BLANCO, SE REIVINDICA EL CONJUNTO DESCRITO.

TRAMITANTE: HERNANDEZ GRISANTI HUMBERTO - DANA RUTH BENTATA - LAURA K. RADA CHACON - BENTATA KAREL - BEYER, ANETTE M

Total de Solicitudes : 1143

EN VIRTUD DE LA DECISIÓN TOMADA POR ESTE DESPACHO UT SUPRA, EL TRAMITANTE O INTERESADO DEBERÁ CONSIGNAR POR ESCRITO EL PAGO DE LOS DERECHOS DE REGISTRO CORRESPONDIENTES A LA PRESENTE CONCESIÓN EN UN LAPSO DE TREINTA DÍAS (30) HÁBILES CONTADOS A PARTIR DE LA PRESENTE PUBLICACIÓN, DE ACUERDO A LO ESTABLECIDO EN EL CONTENIDO DE LOS ARTÍCULOS 47 Y 83 DE LA LEY DE PROPIEDAD INDUSTRIAL. EL INCUMPLIMIENTO DEL PAGO DE LOS DERECHOS REGISTRALES SERÁ CAUSAL PARA QUE QUEDE SIN EFECTO LA RESOLUCIÓN DEL REGISTRADOR SOBRE EL REGISTRO Y NULAS LAS ACTUACIONES RESPECTIVAS SEGÚN LO DISPONE EL CONTENIDO DEL ARTÍCULO 83 DE LA LEY DE PROPIEDAD INDUSTRIAL.

Publíquese,

HENDRICK JOSÉ PERDOMO COLMENARES

Registrador (E) de la Propiedad Industrial

Designado mediante Resolución No. 055/2023 de fecha 07 de Septiembre de 2023

Publicada en Gaceta Oficial de la República Bolivariana de Venezuela

Nº.42.720 de Fecha 22 de Septiembre de 2023

