



FM - 03

## CERTIFICADO ELECTRÓNICO DE REGISTRO DE MARCA

**REGISTRO:** P411427  
**FECHA:** 09/07/2025  
**VENCIMIENTO:** 09/07/2040  
**INSCRIPCIÓN:** 2025-003121

**TIPO DE REGISTRO:** MARCA DE PRODUCTO

**CLASE:** 30

**TITULAR:** FERRARA CANDY COMPANY

**PAÍS:** ESTADOS UNIDOS DE AMÉRICA

**DOMICILIO:** 404 W. Harrison Street, Chicago, Illinois 60607, Estados Unidos de América.

**NOMBRE:**

### DESCRIPCIÓN DEL FACSIMIL:

CONSISTE EN UN DISEÑO EN FORMA RECTANGULAR (EN SENTIDO HORIZONTAL), DE COLOR ROJO CARMESÍ. EN EL CENTRO DEL RECTÁNGULO SE OBSERVA UN DISEÑO EN FORMA DE ÓVALO SOLIDO (EN SENTIDO HORIZONTAL E INCLINADO A LA IZQUIERDA), DE COLOR AZUL MARINO Y BORDE IRREGULAR. EL ÓVALO LO RODEA UN BORDE DE ANCHO IRREGULAR Y COLOR AZUL; CON LA PARTICULARIDAD QUE EL BORDE ES DOBLE O DISCONTINUO EN ALGUNOS LUGARES. SOBRE EL BORDE AZUL QUE RODEA EL ÓVALO E INCLUSIVE FUERA DE ESTE, SE OBSERVAN MÚLTIPLES FIGURAS IRREGULARES, DE DIFERENTES COLORES Y TAMAÑOS; LOS COLORES DE ESTAS SON: AMARILLO, AZUL MARINO, AZUL, ROSADO, MORADO Y VERDE. SOBRE LA PARTE INFERIOR DERECHA DEL RECTÁNGULO SE OBSERVAN UNAS FIGURAS DE FORMA Y TAMAÑO IRREGULARES, QUE SEMEJAN CARAMELOS, LOS CUALES ESTÁN DELINEADOS EN COLOR NEGRO; LOS CARAMELOS ESTÁN UBICADOS FORMADO UN ARCOÍRIS. \*\*\*

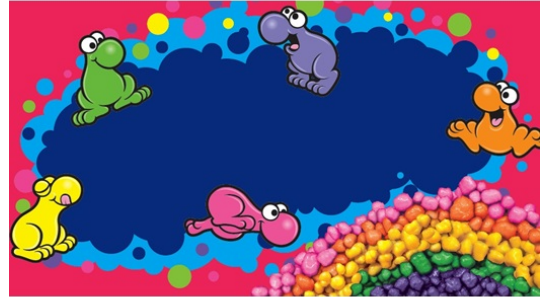

### PRODUCTOS SERVICIOS O ACTIVIDADES QUE DISTINGUE:

DULCES; CARAMELOS.



**Hendrick J. Perdomo Colmenares**  
Registrador (E) de la Propiedad Industrial  
Resolución No. 055/2023 de fecha 07 de septiembre de 2023  
Gaceta Oficial de la República Bolivariana de Venezuela No. 42.720 de fecha 22/09/2023

**DERECHO DE REGISTRO:**

**RECIBO N°:** 516094  
**FECHA:** 14/08/2025

Fecha de Impresión: 22/08/2025

CONT. ETIQUETA \*\*\* DONDE LAS FRANJAS DE ARRIBA HACIA ABAJO SON ROSADA, NARANJA, AMARILLA, VERDE Y MORADA (CON ALGUNOS DETALLES EN ESOS MISMOS COLORES, PERO EN UNA TONALIDAD MÁS OSCURA, PARA DAR SENSACIÓN DE PROFUNDIDAD). SOBRE EL DISEÑO SE OBSERVAN CINCO FIGURAS DE UNA CRIATURA DE FANTASÍA QUE SEMEJA A UNA RANA O UN ANIMAL SIMILAR; CON LA PARTICULARIDAD QUE SÓLO TIENE LAS PATAS TRASERAS Y ESTÁN EN DIFERENTES POSES (SALTANDO, CORRIENDO Y SENTADO). LAS CRIATURAS ESTÁN DELINEADAS EN COLOR NEGRO, TIENEN UNA CABEZA GRANDE Y REDONDA, CON OJOS GRANDES Y PROMINENTES (LIGERAMENTE SALTONES Y DE COLOR BLANCO), UNA ENORME NARIZ Y UNA BOCA PEQUEÑA Y DE LENGUA COLOR ROSADO PÁLIDO; SU CUERPO ES REDONDO Y REGORDETE, Y SUS PATAS SON GRANDES Y RECHONCHAS (CON DEDOS REDONDEADOS). LA CRIATURA DEL LADO SUPERIOR IZQUIERDO ES DE COLOR VERDE, LA CRIATURA EN LA PARTE SUPERIOR CENTRAL DE COLOR LILA, LA CRIATURA DEL LADO DERECHO ES DE COLOR NARANJA, LA UBICADA EN LA PARTE INFERIOR CENTRAL ES DE COLOR ROSADO Y LA UBICADA EN LA PARTE INFERIOR IZQUIERDA ES DE COLOR AMARILLO. SE REIVINDICA EL CONJUNTO ANTERIORMENTE DESCRITO Y LOS COLORES ANTES MENCIONADOS.