

Fenómeno «La Niña» generará cambios de temperaturas en el último trimestre de 2024



Para el último de este año 2024 se espera que Venezuela migre del fenómeno «El Niño» a el de «La Niña», que generará un cambio en el clima caluroso y mejora de las temperaturas. Así lo informó el presidente del Instituto Nacional de Meteorología e Hidrología (Inameh), Reidy Zambrano, en entrevista radial.

Zambrano destacó que actualmente hay mucha incertidumbre, ya que «los modelos mundiales prevén un 70 % entre octubre, noviembre y diciembre que se migre al fenómeno de La Niña, esto hará que aumenten las precipitaciones, aunque los efectos no son inmediatos».

«La correlación tarda un determinado tiempo en presentarse y de presentarse generalmente en líneas generales La Niña tiende a aumentar las precipitaciones y a disminuir las temperaturas», manifestó. Asimismo, recordó que en el país existen dos periodos, el lluvioso que inició en abril y el seco que debería de comenzar durante el mes de noviembre. «En el momento nos encontramos en una fase neutral», mencionó.

Estimaciones climáticas

Sobre las estimaciones climáticas para este 4 de octubre por el tradicional «Cordonazo de San Francisco», el presidente del ente destacó que «cuantificame coincide que tenemos el periodo lluvioso con la zona de convergencia intertropical confinada al norte, el pasaje de ondas tropicales y la actividad ciclónica»VEA



Mundo

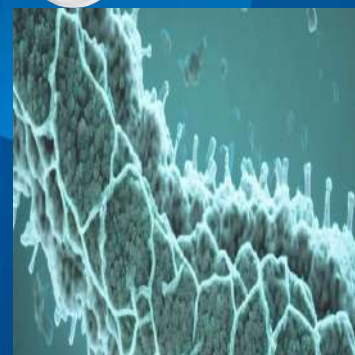

En Ruanda fallecen nueve personas por virus mortal e incurable

Desde el Ministerio de Salud de Ruanda se informó que hasta el 30 de septiembre, se habían notificado 27 casos confirmados y nueve (9) muertes a causa del virus de Marburgo, el cual según la Organización Mundial de la Salud (OMS), es una enfermedad mortal e incurable y no existen medicamentos para combatirla.

De acuerdo con la OMS, actualmente no puede ser contrarrestada eficazmente por ninguna vacuna y además evalúa el riesgo de este brote como muy alto a nivel nacional, alto a nivel regional y bajo a nivel mundial.

En una reseña publicada en el portal www.actualidad.rt.com, se detalla que los casos se registraron en siete (7) de los 30 distritos de Ruanda, y más del 70 % de las personas infectadas por el virus son trabajadores de la salud de dos centros médicos de la capital, Kigali. Los pacientes están siendo atendidos en hospitales, mientras que la OMS está realizando el rastreo de unas 300 personas que tuvieron contacto con los infectados.VEA

LA RESPUESTA PUBLICITARIA; SERVICIOS DE CONSULTORÍA, ASESORAMIENTO Y ASISTENCIA EN MATERIA DE PUBLICIDAD, MERCADEO Y PROMOCIÓN; PUBLICIDAD A TRAVÉS DE MEDIOS ELECTRÓNICOS Y, EN CONCRETO, DE INTERNET; SONDEOS DE OPINIÓN; ANÁLISIS, GESTIÓN Y DIFUSIÓN DE INFORMACIÓN RECOGIDA SOBRE OPINIONES Y COMPORTAMIENTOS DE LOS CLIENTES EN EL MARCO DE ESTUDIOS DE MERCADEO Y PUBLICIDAD; INFORMACIÓN Y ASESORAMIENTO COMERCIAL A LOS CONSUMIDORES; ANÁLISIS E INVESTIGACIÓN DE MERCADOS; ELABORACIÓN DE ESTADÍSTICAS; GESTIÓN DE BASES DE DATOS INFORMÁTICAS (SERVICIOS ADMINISTRATIVOS); GESTIÓN COMPUTARIZADA DE ARCHIVOS; RECOPIACIÓN Y SISTEMATIZACIÓN DE DATOS EN UN REPOSITORIO CENTRAL; RECOPIACIÓN Y SISTEMATIZACIÓN DE DATOS EN UN ARCHIVO CENTRAL; RECOPIACIÓN Y SISTEMATIZACIÓN DE DATOS EN UN ARCHIVO CENTRAL; PROCESAMIENTO DE LISTAS DE CORREO; ORGANIZACIÓN DE FERIAS, EXPOSICIONES Y EVENTOS CON FINES COMERCIALES O PUBLICITARIOS; ORGANIZACIÓN DE CONCURSOS Y CONCESIÓN DE PREMIOS CON FINES COMERCIALES O PUBLICITARIOS; SERVICIOS DE SUSCRIPCIÓN A BASES DE DATOS EN LÍNEA O A UN SITIO DE INTERNET QUE PROPORCIONA ACCESO A LAS OPINIONES Y CALIFICACIONES DE LOS CONSUMIDORES COMO PARTE DE ESTUDIOS DE SATISFACCIÓN DEL CLIENTE; RECOGIDA DE DATOS, INFORMACIÓN, MENSAJES, DOCUMENTOS, TEXTOS, IMÁGENES, SONIDOS, VÍDEOS POR ORDENADOR O A TRAVÉS DE UNA RED DE COMUNICACIÓN DE TIPO INTERNET; RECOGIDA, ANÁLISIS Y TRATAMIENTO DE LOS RESULTADOS DE SONDEOS, ESTUDIOS Y ENCUESTAS; SERVICIOS DE DIVULGACIÓN A TRAVÉS DE BLOGS; SERVICIOS DE PUBLICIDAD Y MERCADEO PRESTADOS POR MEDIO DE BLOGS; CAMPAÑAS PUBLICITARIAS; DIFUSIÓN DE MATERIAL PUBLICITARIO; GESTIÓN DE BASES DE DATOS QUE CONTENGAN INFORMACIÓN PARA VIAJEROS; PRESENTACIÓN DE MERCANCÍAS EN TODOS LOS MEDIOS DE COMUNICACIÓN, CON FINES DE VENTA AL POR MENOR; SERVICIOS DE VENTA AL POR MENOR; RECOGIDA, EN BENEFICIO DE TERCEROS, DE UNA VARIEDAD DE MERCANCÍAS (EXCLUIDO SU TRANSPORTE), QUE PERMITE A LOS CLIENTES VER Y COMPRAR ESTAS CON COMODIDAD; SERVICIOS DE VENTA AL POR MENOR DE UN AMPLIO GRUPO DE PRODUCTOS; SERVICIOS DE PEDIDOS EN LÍNEA EN EL ÁMBITO DE LA COMIDA PARA LLEVAR Y LA ENTREGA A DOMICILIO POR RESTAURANTES; SERVICIOS DE PEDIDOS EN LÍNEA EN EL ÁMBITO DE LA COMIDA PARA LLEVAR Y LA ENTREGA A DOMICILIO DE PRODUCTOS DE RESTAURACIÓN; PROMOCIÓN DE BIENES Y SERVICIOS, INCLUSO MEDIANTE APLICACIONES INFORMÁTICAS MÓVILES (APP) EN SISTEMAS OPERATIVOS MÓVILES; SERVICIOS DE APROVISIONAMIENTO POR CUENTA DE TERCEROS; DIFUSIÓN DE PUBLICIDAD POR CUENTA DE TERCEROS.

Registrador(a) de la Propiedad Industrial

REPUBLICA BOLIVARIANA DE VENEZUELA, MINISTERIO DEL PODER POPULAR DE COMERCIO NACIONAL - SERVICIO AUTONOMO DE LA PROPIEDAD INTELECTUAL - REGISTRO DE LA PROPIEDAD INDUSTRIAL

De conformidad con el artículo 76 de la Ley de Propiedad Industrial, se ordena la publicación de la MARCA DE SERVICIO siguiente:

Inscripción: **2024-002700**

Presentada en Caracas, 22 DE MARZO DE 2024

Solicitada por: DUFRY INTERNATIONAL AG (DUFRY INTERNATIONAL SA) (DUFRY INTERNATIONAL LTD) Domicilio: BASEL, SUIZA País: SUIZA

Clase Internacional: 35

Clase Nacional: 50

Para Distinguir: PUBLICIDAD; GESTIÓN DE EMPRESAS; ADMINISTRACIÓN DE EMPRESAS;

 The logo for Dufry, featuring a stylized 'D' symbol composed of three vertical bars of varying heights, followed by the word 'Dufry' in a bold, sans-serif font.

TRABAJOS DE OFICINA; SERVICIOS ADMINISTRATIVOS Y EMPRESARIALES; SERVICIOS DE ASESORAMIENTO Y CONSULTORÍA EMPRESARIAL; SERVICIOS DE CONSULTORÍA EN GESTIÓN EMPRESARIAL; RELACIONES PÚBLICAS; CONSULTORÍA EN GESTIÓN Y ORGANIZACIÓN EMPRESARIAL; CONSULTORÍA EN ORGANIZACIÓN EMPRESARIAL; SUMINISTRO DE INFORMACIÓN EMPRESARIAL; SERVICIOS DE COLABORACIÓN Y CREACIÓN DE REDES EMPRESARIALES; SERVICIOS EMPRESARIALES DE AYUDA PARA ESTABLECER REDES DE CONTACTOS; EVALUACIONES EMPRESARIALES; CREACIÓN DE REDES EMPRESARIALES; PROMOCIÓN DE EMPRESAS; SEGUIMIENTO Y EVALUACIÓN DE OPORTUNIDADES EMPRESARIALES Y DE MERCADO; ORGANIZACIÓN DE PRESENTACIONES EMPRESARIALES Y OPORTUNIDADES DE COLABORACIÓN; CONSULTORÍA PROFESIONAL PARA EMPRESAS; SERVICIOS DE INTERMEDIACIÓN COMERCIAL; SERVICIOS DE GESTIÓN COMERCIAL; ASISTENCIA EN GESTIÓN COMERCIAL CON RELACIÓN A FRANQUICIAS; SERVICIOS DE CABILDEO COMERCIAL; CONSULTORÍA EN GESTIÓN DE PERSONAL; CONSULTORÍA EMPRESARIAL PROFESIONAL; AGENCIAS DE IMPORTACIÓN Y EXPORTACIÓN; MERCADEO Y PROMOCIÓN DE VENTAS PARA TERCEROS; GESTIÓN, ORGANIZACIÓN Y ADMINISTRACIÓN COMERCIAL DE QUIOSCOS DE PRENSA, LIBRERÍAS, TIENDAS DE REGALOS Y TIENDAS DE PRODUCTOS ESPECIALIZADAS; SERVICIOS DE PLANIFICACIÓN EMPRESARIAL ESTRATÉGICA Y ASESORAMIENTO EN EL ESTABLECIMIENTO Y EXPLOTACIÓN DE FRANQUICIAS, EN CONCRETO, ASISTENCIA TÉCNICA EN EL ESTABLECIMIENTO Y EXPLOTACIÓN DE QUIOSCOS DE PRENSA, LIBRERÍAS, TIENDAS DE REGALOS Y TIENDAS DE PRODUCTOS ESPECIALIZADAS; PRESTACIÓN DE SERVICIOS DE CONSULTORÍA EN LOS ÁMBITOS DE LA PLANIFICACIÓN EMPRESARIAL ESTRATÉGICA, EL ESTABLECIMIENTO Y LA EXPLOTACIÓN DE FRANQUICIAS, ASÍ COMO LA GESTIÓN DE TIENDAS DE CONVENIENCIA; SERVICIOS DE INVESTIGACIÓN Y ANÁLISIS DE MERCADO; SERVICIOS DE FRANQUICIA EN RELACIÓN CON LA ASISTENCIA OPERATIVA Y DE GESTIÓN DE EMPRESAS; SERVICIOS DE GESTIÓN Y DESARROLLO EMPRESARIAL RELACIONADOS CON OPERACIONES MINORISTAS Y SERVICIOS DE ASESORAMIENTO AL RESPECTO; GESTIÓN DE ALMACENES DE AUTOSERVICIO PARA LA VENTA DE ALIMENTOS, BEBIDAS Y MERCANCIAS DIVERSAS; APOYO A LOS EMPLEADOS CON RELACIÓN A ASUNTOS EMPRESARIALES; SERVICIOS DE COMUNICACIÓN EMPRESARIAL; SUMINISTRO DE INFORMACIÓN EMPRESARIAL EN EL ÁMBITO DE LAS REDES SOCIALES; ADMINISTRACIÓN DE PLANES DE PRESTACIONES SOCIALES PARA EMPLEADOS; PRESTACIÓN DE SERVICIOS DE CONSULTORÍA DE MERCADEO EN EL ÁMBITO DE LOS MEDIOS DE COMUNICACIÓN SOCIAL; SERVICIOS EMPRESARIALES RELACIONADOS CON LA PRESTACIÓN DE SERVICIOS DE PATROCINIO; ANÁLISIS DEL CONOCIMIENTO DEL PÚBLICO SOBRE LA PUBLICIDAD; ANÁLISIS DE LA RESPUESTA PUBLICITARIA; SERVICIOS DE CONSULTORÍA, ASESORAMIENTO Y ASISTENCIA EN MATERIA DE PUBLICIDAD, MERCADEO Y PROMOCIÓN; PUBLICIDAD A TRAVÉS DE MEDIOS ELECTRÓNICOS Y, EN CONCRETO, DE INTERNET; SONDEOS DE OPINIÓN; ANÁLISIS, GESTIÓN Y DIFUSIÓN DE INFORMACIÓN RECOGIDA SOBRE OPINIONES Y COMPORTAMIENTOS DE LOS CLIENTES EN EL MARCO DE ESTUDIOS DE MERCADEO Y PUBLICIDAD; INFORMACIÓN Y ASESORAMIENTO COMERCIAL A LOS CONSUMIDORES; ANÁLISIS E INVESTIGACIÓN DE MERCADOS; ELABORACIÓN DE ESTADÍSTICAS; GESTIÓN DE BASES DE DATOS INFORMÁTICAS (SERVICIOS ADMINISTRATIVOS); GESTIÓN COMPUTARIZADA DE ARCHIVOS; RECOPIACIÓN Y SISTEMATIZACIÓN DE DATOS EN UN REPOSITORIO CENTRAL; RECOPIACIÓN Y SISTEMATIZACIÓN DE DATOS EN UN ARCHIVO CENTRAL; RECOPIACIÓN Y SISTEMATIZACIÓN DE DATOS EN UN ARCHIVO CENTRAL; PROCESAMIENTO DE LISTAS DE CORREO; ORGANIZACIÓN DE FERIAS, EXPOSICIONES Y EVENTOS CON FINES COMERCIALES O PUBLICITARIOS; ORGANIZACIÓN DE CONCURSOS Y CONCESIÓN DE PREMIOS CON FINES COMERCIALES O PUBLICITARIOS; SERVICIOS DE SUSCRIPCIÓN A BASES DE DATOS EN LÍNEA O

BASE DE JALEA REAL; JARABES PARA USO FARMACÉUTICO; COMPLEMENTOS MINERALES NUTRICIONALES.

Registrador(a) de la Propiedad Industrial

REPUBLICA BOLIVARIANA DE VENEZUELA, MINISTERIO DEL PODER POPULAR DE COMERCIO NACIONAL - SERVICIO AUTONOMO DE LA PROPIEDAD INTELECTUAL - REGISTRO DE LA PROPIEDAD INDUSTRIAL

De conformidad con el artículo 76 de la Ley de Propiedad Industrial, se ordena la publicación de la MARCA DE PRODUCTO siguiente:

Inscripción: 2024-009364

Presentada en Caracas, 01 DE OCTUBRE DE 2024

Solicitada por: LABORATORIOS ECAR S.A. Domicilio: Medellín, Antioquia País: COLOMBIA

ECARVIT

Clase Internacional: 30

Clase Nacional: 0

Para Distinguir: CAFÉ, TÉ, CACAO Y SUS SUCEDÁNEOS; ARROZ, PASTAS ALIMENTICIAS Y FIDEOS; TAPIOCA Y SAGÚ; HARINAS Y PREPARACIONES A BASE DE CEREALES; PAN, PRODUCTOS DE PASTELERÍA Y CONFITERÍA; CHOCOLATE; HELADOS CREMOSOS, SORBETES Y OTROS HELADOS; AZÚCAR, MIEL, MELAZA; LEVADURA, POLVOS DE HORNEAR; SAL, PRODUCTOS PARA SAZONAR, ESPECIAS, HIERBAS EN CONSERVA; VINAGRE, SALSAS Y OTROS CONDIMENTOS; HIELO; JALEA REAL; JALEA REAL PARA LA ALIMENTACIÓN HUMANA QUE NO SEA DE USO MÉDICO; JARABE DE MESA; JARABE DE MELAZA PARA LA ALIMENTACIÓN HUMANA; EXTRACTOS DE USO ALIMENTICIO.

Registrador(a) de la Propiedad Industrial

Total de Solicitudes Marcas Publicadas : 375



LAPSOS:

De acuerdo con el Convenio de París debe existir un lapso de 6 meses, como mínimo, en el proceso de registro de una Marca para resguardar la prioridad Marcaria.

Duración del proceso: Entre 8 y 12 meses.