

90212

FM-02

SOLICITUD DE REGISTRO DE SIGNOS DISTINTIVOS

No. SOLICITUD - FECHA - HORA

003122 '25 MAR 25 09:57:24

FIRMA DEL FUNCIONARIO RECEPTOR

(190) CODIGO DEL PAIS (VE) Tramite: 487771 Referencia:465644

Prioridad Extranjera: País de Origen: \_\_\_\_\_ N° : \_\_\_\_\_ Fecha: \_\_\_\_\_

DATOS DEL SOLICITANTE

Persona Natural: ( )

Sector Público: Empresas del Estado ( ) Mixtas 51% o más del Estado ( ) Mixtas 50% o menos del Estado ( )

Sector Privado : Empresas Nacionales ( ) [SA, CA, SRL] Empresas Extranjeras (X) [CO, INC, Otros]

Asociaciones de Propiedad Colectiva: Empresas de Propiedad Social Directa Comunal ( ) Cooperativas ( ) Consejos Comunales ( ) Empresas de Propiedad Social Indirecta Comunal ( ) Comunas ( ) Conglomerados ( ) Unidades Productivas Familiares ( ) Grupos de Intercambio Solidario ( )

Cédula, Pasaporte o Rif : X000115913

Nombre(s) Apellidos o Razón Social: FERRARA CANDY COMPANY

Domicilio: 404 W. Harrison Street, Chicago, Illinois 60607, Estados Unidos de América.

País Domicilio: E.U.A. Nacionalidad: E.U.A. CORREO: boletyterrero@gmail.com

Teléfono : 0212-7503000 Celular: Fax:

DATOS DEL APODERADO / REPRESENTANTE LEGAL

N° de Poder : 2023-000504 N° de Agente: 3908 Cédula: V019966532

Nombre(s) Apellidos o Razón Social: GUILLERMO ALBERTO LOPEZ ZAMBRANO

Domicilio: Av. Francisco de Miranda, Edif. Cavendes, Piso 12, Oficina 1201, Los Palos Grandes, Caracas.

País Domicilio: REPUBLICA BOLIVARIANA DE VENEZUELA Nacionalidad: REPUBLICA BOLIVARIANA DE VENEZUELA Correo: boletyterrero@gmail.com

Teléfono : 0212-7503000 Celular: Fax:

DATOS DEL SIGNO

Tipo de Signo: Denominativo ( ) Gráfico ( X ) Mixto ( )

Marca de Producto ( X ) Nombre Comercial ( ) Lema Comercial: ( )

Marca de Servicio ( ) Denominación Comercial ( ) N° de la Solicitud y/o Registro: \_\_\_\_\_

Marca Colectiva ( ) Denominación de Origen ( ) Aplicar a la Marca: \_\_\_\_\_

Clase Internacional: 30

Incluir Signo

Distingue la lista de Producto ó Servicios

DULCES; CAMELOS.

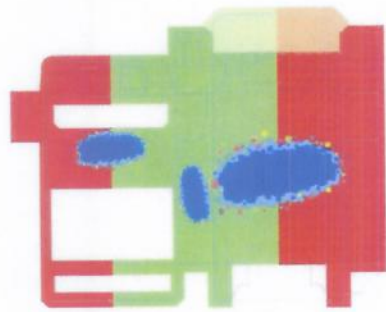

Recaudos Anexos a la Solicitud:

- Poder ( X )
- Reglamento de uso de Marca ( )
- Documento(s) de Prioridad ( )
- Certificado de Registro Extranjero ( )
- Comprobante de Pago de Tasa ( )
- Otros Pago Publicación en Prensa ( X )

● Registro Mercantil ( )  
Si esta anexo a otra Solicitud indique cual:

- Acta última Asamblea ( )
- Copia de la C. I. ( )
- Copia del Rif. ( )

Búsqueda:

- Fonética ( )
- Gráfica ( X ) 101601

*[Handwritten Signature]*  
Firma

GUILLERMO LOPEZ

Nombre del Solicitante, Apoderado ó Representante Legal Firmante

FM-02

SOLICITUD DE REGISTRO DE SIGNOS DISTINTIVOS

No. SOLICITUD - FECHA - HORA

003122 '25 MAR 25 09:57:40

FIRMA DEL FUNCIONARIO RECEPTOR

(190) CODIGO DEL PAIS (VE) Tramite: 487771 Referencia:465644



Descripción de la Etiqueta

CONSISTE EN UN DISEÑO ASIMÉTRICO, FORMADO POR FORMAS GEOMÉTRICAS RECTANGULARES, ALARGADO EN EL SENTIDO HORIZONTAL. HACIENDO UN BARRIDO DE IZQUIERDA A DERECHA: PRIMERO UN RECTÁNGULO DE COLOR ROJO ARRIBA EN EL EXTREMO IZQUIERDO, SEGUNDO UN RECTÁNGULO MAYOR DE COLOR ROJO A LA IZQUIERDA Y DE COLOR VERDE A LA DERECHA, TERCERO UN RECTÁNGULO ESTRECHO DE COLOR VERDE Y DESPLAZADO HACIA ARRIBA CON RESPECTO AL DE LA IZQUIERDA, CUARTO UN RECTÁNGULO SIMILAR AL SEGUNDO CON LA PARTICULARIDAD QUE LOS COLORES ESTÁN INVERTIDOS (VERDE A LA IZQUIERDA Y ROJO A LA DERECHA), QUINTO UN RECTÁNGULO (SENTIDO HORIZONTAL Y ESQUINAS SUPERIORES EN FORMA DIAGONAL) POSICIONADO SOBRE EL CUARTO RECTÁNGULO (EN COLOR VERDE LIMÓN A LA IZQUIERDA Y ROSADO CLARO A LA DERECHA) Y POR ULTIMO UN RECTÁNGULO (MÁS A LA DERECHA) IGUAL AL TERCERO PERO EN COLOR ROJO. EL SEGUNDO RECTÁNGULO TIENE LAS EQUINAS SUPERIORES REDONDEADAS Y LAS INFERIORES EN FORMA DE DIAGONAL, EN SU INTERIOR HAY TRES RECTÁNGULOS DE COLOR BLANCO, SIENDO EL PRIMERO Y EL ÚLTIMO DE IGUAL TAMAÑO Y MÁS PEQUEÑOS QUE EL DEL MEDIO; EL PRIMER RECTÁNGULO PEQUEÑO TIENE LAS ESQUINAS INFERIORES EN FORMA DE DIAGONAL; ENTRE EL PRIMER Y SEGUNDO RECTÁNGULO BLANCO SE OBSERVA UN DISEÑO EN FORMA DE ÓVALO SOLIDO (EN SENTIDO HORIZONTAL E INCLINADO A LA IZQUIERDA), DE COLOR AZUL MARINO Y BORDE IRREGULAR. EL ÓVALO LO RODEA UN BORDE DE ANCHO IRREGULAR Y COLOR AZUL; CON LA PARTICULARIDAD QUE EL BORDE ES DOBLE O DISCONTINUO EN ALGUNOS LUGARES. SOBRE EL BORDE AZUL QUE RODEA EL ÓVALO E INCLUSIVE FUERA DE ESTE, SE OBSERVAN MÚLTIPLES FIGURAS IRREGULARES, DE DIFERENTES COLORES Y TAMAÑOS; LOS COLORES DE ESTAS SON: AMARILLO, AZUL MARINO, AZUL, ROSADO, MORADO Y VERDE. EL TERCER RECTÁNGULO TIENE EN SU PARTE INFERIOR UN DISEÑO EN FORMA DE ÓVALO SOLIDO (EN SENTIDO VERTICAL E INCLINADO A LA IZQUIERDA), DE COLOR AZUL MARINO Y BORDE IRREGULAR. EL ÓVALO LO RODEA UN BORDE DE ANCHO IRREGULAR Y COLOR AZUL; CON LA PARTICULARIDAD QUE EL BORDE ES DOBLE O DISCONTINUO EN ALGUNOS LUGARES. SOBRE EL BORDE AZUL QUE RODEA EL ÓVALO E INCLUSIVE FUERA DE ESTE, SE OBSERVAN MÚLTIPLES FIGURAS IRREGULARES, DE DIFERENTES COLORES Y TAMAÑOS; LOS COLORES DE ESTAS SON: AMARILLO, AZUL MARINO, AZUL, ROSADO, MORADO Y VERDE. EN EL CUARTO RECTÁNGULO SE OBSERVA UN RECTÁNGULO BLANCO EN SU PARTE INFERIOR MEDIA Y LAS ESQUINAS INFERIORES SON NORMALES; ADEMÁS, EN SU PARTE MEDIA, SE OBSERVA UN DISEÑO EN FORMA DE ÓVALO SOLIDO (EN SENTIDO HORIZONTAL E INCLINADO A LA IZQUIERDA), DE COLOR AZUL MARINO Y BORDE IRREGULAR. EL ÓVALO LO RODEA UN BORDE DE ANCHO IRREGULAR Y COLOR AZUL; CON LA PARTICULARIDAD QUE EL BORDE ES DOBLE O DISCONTINUO EN ALGUNOS LUGARES. SOBRE EL BORDE AZUL QUE RODEA EL ÓVALO E INCLUSIVE FUERA DE ESTE, SE OBSERVAN MÚLTIPLES FIGURAS IRREGULARES, DE DIFERENTES COLORES Y TAMAÑOS; LOS COLORES DE ESTAS SON: AMARILLO, AZUL MARINO, AZUL, ROSADO, MORADO Y VERDE. SOBRE LOS DIFERENTES RECTÁNGULOS SE OBSERVAN LÍNEAS CONTINUAS Y DISCONTINUAS QUE DESCRIBEN FORMAS GEOMÉTRICAS; CON LA PARTICULARIDAD QUE ESTAS SON DE COLOR GRIS EN LAS PARTES ROJAS DE LOS RECTÁNGULOS Y DE COLOR AZUL ZAFIRO EN LAS PARTES VERDES. SE REIVINDICA EL CONJUNTO ANTERIORMENTE DESCRITO Y LOS COLORES ANTES MENCIONADOS.